BOLETÍN JUDICIAL

PODER JUDICIAL CIUDAD DE MÉXICO

DEL PODER JUDICIAL DE LA CIUDAD DE MÉXICO

Martes 11 de marzo de 2025, Ciudad de México, Tomo CCIV, Núm. 45

"2025, Año de la Mujer Indígena"

ÍNDICE

CONSEJO DE LA JUDICATURA DE LA CIUDAD DE MÉXICO	4
AVISOS	5 - 10
SALAS	11 - 26
JUZGADOS DE LO CIVIL	27 - 166
JUZGADOS DE LO FAMILIAR	167 - 260
JUZGADOS DE LO CIVIL DE PROCESO ORAL	261 - 313
JUZGADOS DE PROCESO ORAL FAMILIAR	314 - 332
UNIDADES DE GESTIÓN JUDICIAL	333 - 348
TRIBUNALES EN MATERIA LABORAL	349 - 355
EDICTOS	356 - 404

SUSCRIPCIÓN AL BOLETÍN JUDICIAL
ABRIL-JUNIO DEL 2025

CONCEPTO	CUOTAS DE RECUPERACIÓN
Suscripción al Boletín Judicial impreso en papel bond para entrega a domicilio*	$9,918.00
Suscripción al Boletín Judicial impreso en papel bond para recoger en ventanilla*	$8,550.00
Suscripción al Boletín Judicial en archivo digital (pdf), para entrega en correo electrónico	$1,368.00
Venta de Boletín Judicial impreso en papel bond	$150.00
Venta de Boletín Judicial en archivo digital (pdf), completo por correo electrónico * *	$24.00

CONTINÚA (Página 5)

CONSEJO DE LA JUDICATURA DE LA CIUDAD DE MÉXICO

AUTOS DICTADOS POR LA COMISIÓN DE DISCIPLINA JUDICIAL, ANTE LA FE DE LA SECRETARÍA TÉCNICA DE LA COMISIÓN DE DISCIPLINA JUDICIAL DEL CONSEJO DE LA JUDICATURA DE LA CIUDAD DE MÉXICO

11 DE MARZO DEL 2025

ACUERDOS:

AD 1001/2024 VÍCTOR ROBERTO BERMÚDEZ CARDONA 2 ACUERDOS
AD 1099/2024 2 ACUERDOS
AD 1115/2024 GABRIELA CORDERO SÁNCHEZ 1 ACUERDO
AD 131/2025 JUAN CARLOS MÉNDEZ HIGUERA 4 ACUERDOS
AD 133/2025 MA. PATRICIA VÁSQUEZ DE JESUS 1 ACUERDO
AD 139/2025 ANA LAURA VALLARDY MONTES DE OCA 1 ACUERDO
AD 19/2025 MARÍA DEL CARMEN SEVERO REYES 1 ACUERDO
AD 225/2024 2 ACUERDOS
AD 35/2025 MAHA CHRISTIANE SCHEKAIBAN TOHME 3 ACUERDOS
AD 353/2023 DIANA LAURA GONZÁLEZ VELÁZQUEZ 1 ACUERDO
AD 371/2024 CARLOS ASTIVIA LÓPEZ DE NAVA 2 ACUERDOS
AD 49/2025 CARLOS MEDINA GARCÍA 1 ACUERDO
AD 493/2024 ROBERTO CARLOS VICTORIA RAMÍREZ 1 ACUERDO
AD 5/2024 MARÍA CLARA MENESES MARÍN 1 ACUERDO
AD 57/2025 LORENI AMPARO HERNÁNDEZ DELGADO 2 ACUERDOS
AD 575/2024 JOSÉ ALONSO PEÑA GUERRERO 4 ACUERDOS
AD 591/2024 DENUNCIA ANÓNIMA 1 ACUERDO
AD 605/2024 CUADERNO DE AMPARO MARÍA MAGDALENA RODRÍGUEZ GALLEGOS 1 ACUERDO
AD 703/2024 DENUNCIA ANÓNIMA 1 ACUERDO
AD 71/2025 1 ACUERDO
AD 735/2024 RENATA ELIZABETH AGUILAR ACUÑA 1 ACUERDO
AD 799/2024 1 ACUERDO
AD 841/2024 MARÍA FERNANDA ORTIZ HERNÁNDEZ 1 ACUERDO
AD 855/2021 YOLANDA CASTAÑEDA SEGURA 2 ACUERDOS
AD 875/2024 EZEQUIEL DOMÍNGUEZ RIVERA 3 ACUERDOS
AD 89/2025 MARÍA DE JESÚS FERNÁNDEZ GONZÁLEZ Y MARÍA CRUZ FERNÁNDEZ GONZÁLEZ 1 ACUERDO
AD 965/2024 DENUNCIA ANÓNIMA 1 ACUERDO
AD 99/2025 2 ACUERDOS
Q 1001/2024 ESTEBAN AGUSTÍN TAPIA GASPAR 2 ACUERDOS
Q 1107/2024 VÍCTOR SÁNCHEZ CORTÉS 1 ACUERDO
Q 119/2025 SERGIO BECERRIL VEGA 2 ACUERDOS
Q 145/2025 FRIDA JAZMÍN ROLDAN LÓPEZ 1 ACUERDO
Q 149/2025 ERNESTO ALEXIS SANTOS ÁLVAREZ 3 ACUERDOS
Q 15/2025 LUCÍA YOLANDA JUÁREZ REYES, ZOILA AMÉRICA JUÁREZ REYES Y ANA SOFÍA ARAICO REYES 2 ACUERDOS
Q 151/2025 NILSON BARACALDO ORTIZ 1 ACUERDO
Q 153/2025 ANDRÉS RAMÍREZ RAMÍREZ O CRUZ HERNÁNDEZ GONZALO 1 ACUERDO
Q 155/2025 ALFREDO FERNÁNDEZ TRUJILLO 2 ACUERDOS
Q 159/2025 EDGAR OMAR AGUILAR ALCÁNTARA 2 ACUERDOS
Q 169/2025 MARÍA DE LA LUZ COSS UZETA 2 ACUERDOS
Q 193/2025 ESTEBAN MAQUEO BARNETCHE 1 ACUERDO
Q 203/2025 JOSÉ HUMBERTO SORIANO CANUL 1 ACUERDO
Q 59/2025 CESAR ALEJANDRO RODRÍGUEZ MARTÍNEZ 1 ACUERDO
Q 661/2024 PILAR LÓPEZ QUIJANO Y ERICA JAZMÍN SÁNCHEZ BARRIOS 1 ACUERDO
Q 89/2025 FLORENTINO URAGA PEÑA 1 ACUERDO

AUDIENCIA:

Q 1001/2024 ESTEBAN AGUSTÍN TAPIA GASPAR 1 ACUERDO

DESECHATORIO:

Q 205/2025 ÁNGELES YUTZIN MUNGUÍA ARTEAGA 1 ACUERDO

PREVENCIONES:

Q 185/2025 JUAN ÁNGEL RAMÍREZ MONROY 1 ACUERDO
Q 187/2025 ÁLVARO ISAAC PLIEGO DE LA ROSA 1 ACUERDO
Q 195/2025 PEDRO BURON CRUZ 1 ACUERDO
Q 209/2025 JESSICA PALMA ZAMORA 1 ACUERDO

ACUERDOS:

AD 1068/2024 CLAUDIA GUADALUPE FARÍAS CID 1 ACUERDO
AD 1076/2024 JAVIER FRANCISCO AGUILAR YÁÑEZ 1 ACUERDO
AD 1078/2024 1 ACUERDO
AD 1088/2024 APOLINAR PALMA ANDRADE Y MAXIMINA OSORNO GALICIA 1 ACUERDO
AD 1120/2024 HÉCTOR DANIEL JIMÉNEZ BECERRA 1 ACUERDO
AD 144/2025 LUCIO LEONARDO ARELLANO GÓMEZ 1 ACUERDO
AD 164/2025 ABIGAIL ALVARADO MARTÍNEZ Y LUCIA MARTÍNEZ DE LOS SANTOS 1 ACUERDO
AD 190/2022 HÉCTOR GÓMEZ LÓPEZ 1 ACUERDO
AD 238/2023 ROGELIO CHÁVEZ AGUILAR 1 ACUERDO
AD 370/2024 MARÍA DE LOURDES ROURA VALERIO Y MARÍA DE LA LUZ RANGEL NIETO 1 ACUERDO
AD 392/2024 LUCÍA YOLANDA JUÁREZ REYES, ZOILA AMÉRICA JUÁREZ REYES Y ANA SOFÍA ARAICO REYES 1 ACUERDO
AD 470/2024 1 ACUERDO
AD 484/2024 MARÍA CONCEPCIÓN URIBE ZÚÑIGA 2 ACUERDOS
AD 580/2020 Y SU ACUMULADO A.D.-2/2021 MARGARITO TORRALBA GONZÁLEZ 1 ACUERDO
AD 588/2021 JOSÉ ALBERTO SEGUNDO MARTÍNEZ 1 ACUERDO
AD 620/2024 1 ACUERDO
AD 634/2024 DENUNCIA ANÓNIMA 1 ACUERDO
AD 662/2024 DENUNCIA ANÓNIMA 1 ACUERDO
AD 668/2024 KARLA JANET GRANADOS AGUILAR 1 ACUERDO
AD 674/2024 SÁNCHEZ GARDUÑO MAURA VICTORIA 1 ACUERDO
AD 708/2023 RICARDO RUBIO GALVÁN 1 ACUERDO
AD 754/2024 1 ACUERDO
AD 862/2024 MARÍA JOSEFINA GONZÁLEZ PANTOJA Y GUILLERMO BRIONES LEAL 1 ACUERDO
Q 106/2025 ELÍAS RETANA HERNÁNDEZ 1 ACUERDO
Q 132/2025 OSCAR ROMERO VELÁZQUEZ 1 ACUERDO
Q 142/2025 JESUS ABIMEAL SAHCNEZ CERVANTES 1 ACUERDO
Q 144/2025 DOLORES GUILLERMINA MOJICA TREJO 1 ACUERDO
Q 146/2025 FRIDA JAZMÍN ROLDAN LÓPEZ 2 ACUERDOS
Q 150/2025 ALEJANDRO ALBERTO PÉREZ MEDEL 1 ACUERDO
Q 156/2025 ALEJANDRO ALBERTO PÉREZ MEDEL 1 ACUERDO
Q 16/2025 AGUSTÍN GILLERMO BRACHO REYES 1 ACUERDO
Q 160/2025 ALFREDO ADAIR VALDEZ ORTIZ 1 ACUERDO
Q 162/2025 BÁRBARA ANGÉLICA SALDAÑA GARCÍA 1 ACUERDO
Q 172/2025 GEORGINA MINERVA FARRERA GONZÁLEZ 1 ACUERDO
Q 2/2025 ENRIQUE FLORES DÍAZ 2 ACUERDOS
Q 66/2025 MARTHA VIOLETA LÓPEZ DE LA FUENTE CAMPOS 1 ACUERDO
Q 72/2025 OSCAR MIGUEL MEDINA JUSEPE 1 ACUERDO
Q 830/2024 HUGO CASARES ALCÁNTARA 1 ACUERDO
Q 96/2025 IRENE ALFARO GUZMÁN 1 ACUERDO
Q 98/2025 JOSÉ EDUARDO BUEROSTRO VIELMAS 1 ACUERDO

AUDIENCIA:

Q 1050/2024 JULIANA JIMÉNEZ QUIROZ 1 ACUERDO

DESECHATORIOS:

Q 190/2025 RICARDO SEGUNDO MARTÍNEZ 1 ACUERDO
Q 80/2025 ALFREDO FLORES AMBRIZ 1 ACUERDO

RESOLUCIÓN DE PRIMERA INSTANCIA:

Q 436/2023 ANTONIO EVARISTO GONZÁLEZ ARRIAGA 1 ACUERDO

Ciudad de México, once de marzo del dos mil veinticinco.-LA ENCARGADA DEL DESPACHO DE LA SECRETARÍA TÉCNICA DE LA COMISIÓN DE DISCIPLINA JUDICIAL, CONFORME AL ACUERDO V/22/2024, EMITIDO POR EL CONSEJO DE LA JUDICATURA DE LA CIUDAD DE MÉXICO.-LIC. MÓNICA SOCORRO GIL REYES.

AVISO

En cumplimiento al **Acuerdo 15-06/2025**, emitido por el Consejo de la Judicatura de la Ciudad de México, el diecinueve de febrero del 2025, se informa a los litigantes y público en general que el periodo de suscripciones al Boletín Judicial para el **trimestre abril-junio del 2025, se realizará del 3 al 31 de marzo del 2025,** de lunes a jueves de 9:00 a 15:00 y el viernes de 9:00 a 14:00 horas, en la Dirección del Boletín Judicial del Tribunal Superior de Justicia de la Ciudad de México, ubicada en la planta baja de Dr. Claudio Bernard No. 60, colonia Doctores, alcaldía Cuauhtémoc, de esta Ciudad de México.

SUSCRIPCIÓN AL BOLETÍN JUDICIAL
ABRIL-JUNIO DEL 2025

CONCEPTO	CUOTAS DE RECUPERACIÓN
Suscripción al Boletín Judicial impreso en papel bond para entrega a domicilio*	**$9,918.00**
Suscripción al Boletín Judicial impreso en papel bond para recoger en ventanilla*	**$8,550.00**
Suscripción al Boletín Judicial en archivo digital (pdf), para entrega en correo electrónico	**$1,368.00**
Venta de Boletín Judicial impreso en papel bond	**$150.00**
Venta de Boletín Judicial en archivo digital (pdf), completo por correo electrónico * *	**$24.00**

*** FAVOR DE VERIFICAR EXISTENCIA DE EJEMPLARES IMPRESOS DEL BOLETÍN JUDICIAL, EN LA OFICINA DE LA DIRECCIÓN DEL BOLETÍN JUDICIAL O EN LA EXTENSIÓN 111006 ANTES DE REALIZAR SU PAGO.**

FORMAS DE PAGO:

1. Se deberá realizar mediante **transferencia electrónica** a la **cuenta 65502784232, clabe interbancaria 014180655027842324** de la institución bancaria Santander (es importante resaltar que dicha cuenta no está habilitada para recibir cheques ni depósitos en efectivo).

Asimismo, los interesados enviarán al correo **boletin.judicial@tsjcdmx.gob.mx** lo siguiente:

- Copia de la transferencia electrónica a la cuenta antes señalada por el **concepto de suscripciones**;
- Los datos fiscales para la elaboración de la factura correspondiente;
- Número de teléfono fijo o celular; y
- En el caso de la modalidad de entrega a domicilio, el domicilio completo donde se realizará ésta.

2. En efectivo, a través de los cajeros de la Plataforma Integral de Cobro (PIC) del Tribunal Superior de Justicia de la Ciudad de México ubicados en las instalaciones del mismo.

Para formalizar la suscripción deberá presentarse en la oficina del Boletín Judicial, con el comprobante de pago del servicio en original y copia. Si requiere factura solicítela al realizar el pago en los cajeros de la Plataforma Integral de Cobro del Tribunal Superior de Justicia de la Ciudad de México [la factura la expide la Plataforma Integral de Cobro].

Los ejemplares impresos serán entregados en el buzón de fácil acceso del domicilio señalado. En su defecto, se dejará en el lugar que lo permita; en este supuesto, la Institución no se hace responsable en caso de extravío y no habrá reposición alguna.

*** * El archivo digital será enviado al correo proporcionado por el interesado.**

La entrega de ejemplares atrasados a suscriptores que recogen en oficina será de una semana y no se dará ninguno sin la presentación de la tarjeta de control y firma en la lista correspondiente.

"2025, Año de la Mujer Indígena."

PJCDMX PODER JUDICIAL CIUDAD DE MÉXICO | CONSEJO DE LA JUDICATURA

AVISO

A LAS PERSONAS SERVIDORAS PÚBLICAS DEL PODER JUDICIAL DE LA CIUDAD DE MÉXICO, ASÍ COMO A LAS PERSONAS JUSTICIABLES, ABOGADAS POSTULANTES Y PÚBLICO EN GENERAL

Se hace del conocimiento que derivado de las fallas presentadas con la conexión a internet, servicios internos y enlace de comunicación se impidió la disponibilidad del Sistema Integral de Gestión Judicial (SIGJ) en materia Laboral, lo que ocasionó inconsistencias en el servicio que presta esta Casa de Justicia, en los Tribunales Laborales y áreas administrativas pertenecientes al Poder Judicial de la Ciudad de México, que se encuentran ubicados en el inmueble en Avenida Fray Servando Teresa de Mier, número 32, colonia Centro, alcaldía Cuauhtémoc; por lo que de conformidad con el CUARTO Transitorio del *"DECRETO POR EL QUE SE REFORMAN DIVERSAS DISPOSICIONES DE LA CONSTITUCION POL[TICA DE LA CIUDAD DE MÉXICO, EN MATERIA DE REFORMA AL PODER JUDICIAL"*, publicado en la Gaceta Oficial de la Ciudad de México, el día veintitrés de diciembre de dos mil veinticuatro; conforme a los numerales 122, apartado A, base I y IV de la *Constitución Política de los Estados Unidos Mexicanos*, 28 y 35, apartado A, B, C y E de la *Constitución Política de la Ciudad de México*; en relación con lo que estatuyen los diversos 208, 209, 216, fracción III y 218, fracción I, de la *Ley Orgánica del Poder Judicial de la Ciudad de México*, así como los similares 6, 10, fracción I, y 52, fracción XII, del *Reglamento Interior del Consejo de la Judicatura de la Ciudad de México*; en pro de salvaguardar la función jurisdiccional y administrativa, garantizando una adecuada administración e impartición de justicia, las y los integrantes del Consejo de la Judicatura de la Ciudad de México, mediante **Acuerdo V-25/2025**, de fecha diez de marzo del presente año, determinaron autorizar que, única y exclusivamente, por cuanto hace al día diez de marzo de dos mil veinticinco, a partir de las 13:30 horas, se suspendan los términos y plazos procesales en los procedimientos que se llevan en los Tribunales Laborales y áreas administrativas pertenecientes al Poder Judicial de la Ciudad de México, que se encuentran ubicados en el inmueble antes citado; en el entendido que, las audiencias, actuaciones y diligencias que sí se hayan podido llevar a cabo, dentro y fuera de dichos Tribunales y áreas, serán válidas y quedarán subsistentes.

Asimismo, se precisa que, las actuaciones que estaban programadas para el día de la fecha, a partir de las 13:30 horas, que no hayan podido llevarse a cabo en los Tribunales Laborales del Poder Judicial de la Ciudad de México, así como en las áreas administrativas, que se ubican en la sede de Avenida Fray Servando Teresa de Mier número 32, colonia Centro, alcaldía Cuauhtémoc, de la Ciudad de México, deberán ser reprogramadas por las y los titulares, a la mayor brevedad que sea posible, conforme a la agenda que se lleve para tal efecto en el Tribunal y área administrativa de que se trate.

Exceptuando de lo anterior, los Procedimientos de Huelga, que se encuentren en trámite ante el Primer Tribunal Laboral de Asuntos Colectivos de esta Ciudad, los cuales, continuarán con la atención correspondiente, sin interrupción alguna, en términos de lo que establece el artículo 928, fracción III, de la *Ley Federal del Trabajo*.

Por último, se instruye a las y los titulares de los diversos Tribunales Laborales y áreas administrativas del Poder Judicial de la Ciudad de México, que alberga el inmueble ubicado en Avenida Fray Servando Teresa de Mier, número 32, colonia Centro, alcaldía Cuauhtémoc, de esta Ciudad, que en caso de no estar en posibilidad de cumplir con lo establecido en el presente acuerdo, por causas de fuerza mayor, lo hagan del conocimiento en forma inmediata a esta Judicatura.

Sin más por el momento, aprovecho la ocasión para enviar un cordial saludo, reiterando la seguridad de mi atenta y distinguida consideración.

Ciudad de México, a 10 de marzo de 2025.

ATENTAMENTE

LIC. A. BERENICE CRUZ GONZÁLEZ
SECRETARIA GENERAL DEL CONSEJO DE LA JUDICATURA
DE LA CIUDAD DE MÉXICO

CONSEJO DE LA JUDICATURA DE LA CIUDAD DE MÉXICO
ESTADOS UNIDOS MEXICANOS
MÉXICO
SECRETARÍA GENERAL

PJCDMX
PODER JUDICIAL
CIUDAD DE MÉXICO

Tramita tu Firma.Judicial por la entrada en vigor del CNPCyF

Implementación del Código Nacional de Procedimientos Civiles y Familiares en el Poder Judicial de la Ciudad de México

Aviso importante para tramitar la Firma Judicial

Deberás traer los siguientes documentos digitalizados en tu memoria USB misma que servirá para entregarte tu firma electrónica. De no cumplir con lo anterior, no podremos cargar tus documentos al sistema de Firma Judicial.

*Cada documento en un pdf por separado. Original y en formato .pdf

Documentos en USB:
- CURP
- INE **VIGENTE**
- Comprobante de domicilio (no mayor 3 meses).
  Comprobantes válidos: luz, agua, gas, predio, Telmex, Totalplay.

Horarios:
Lunes a jueves de 9:00 a 15:00 h
Viernes de 9:00 a 14:00 h

Sedes:
Patriotismo No. 230, Col. San Pedro de los Pinos, Alcaldía Benito Juárez, C.P. 03800

Av. Juárez No. 8 Col. Centro, Alcaldía Cuauhtémoc, C.P. 06010.

PJCDMX PODER JUDICIAL CIUDAD DE MÉXICO | CNPCyF Implementación del Código Nacional de Procedimientos Civiles y Familiares en el Poder Judicial de la Ciudad de México

¡Arrancó la Fase 1 del Código Nacional de Procedimientos Civiles y Familiares!

¿Cuándo entró en vigor? **1 de diciembre de 2024**

¿Qué cambia con esta fase?

Se implementa el **expediente electrónico** como único medio válido para procedimientos judiciales.

Firmas electrónicas requeridas:

- FIREL (Firma electrónica certificada del Poder Judicial de la Federación)
- e.Firma del SAT
- Firma.Judicial

¿Qué procedimientos están incluidos?

Materia civil: Juicios especiales hipotecarios y arrendamientos inmobiliarios.

Materia familiar: Procedimientos de alimentos y controversias sobre custodia y patria potestad.

Beneficios del cambio:

- Reducción de tiempos en los trámites.
- Acceso remoto al expediente desde cualquier lugar.
- Mayor seguridad y transparencia en los procesos judiciales.

¡Prepárate para la nueva era de justicia digital!

Consulta más en www.poderjudicialcdmx.gob.mx.

CÓDIGO NACIONAL DE PROCEDIMIENTOS CIVILES Y FAMILIARES
¡REVOLUCIÓN DIGITAL EN LA JUSTICIA

PJCDMX PODER JUDICIAL CIUDAD DE MÉXICO | CNPCyF Implementación del Código Nacional de Procedimientos Civiles y Familiares en el Poder Judicial de la Ciudad de México

Nuevo Modelo de Gestión

- Unidades de Gestión Judicial **en materia Civil y Familiar.**
- La persona juzgadora **resolverá los casos.**
- El Equipo de Apoyo se encargará **de que todo funcione correctamente.**

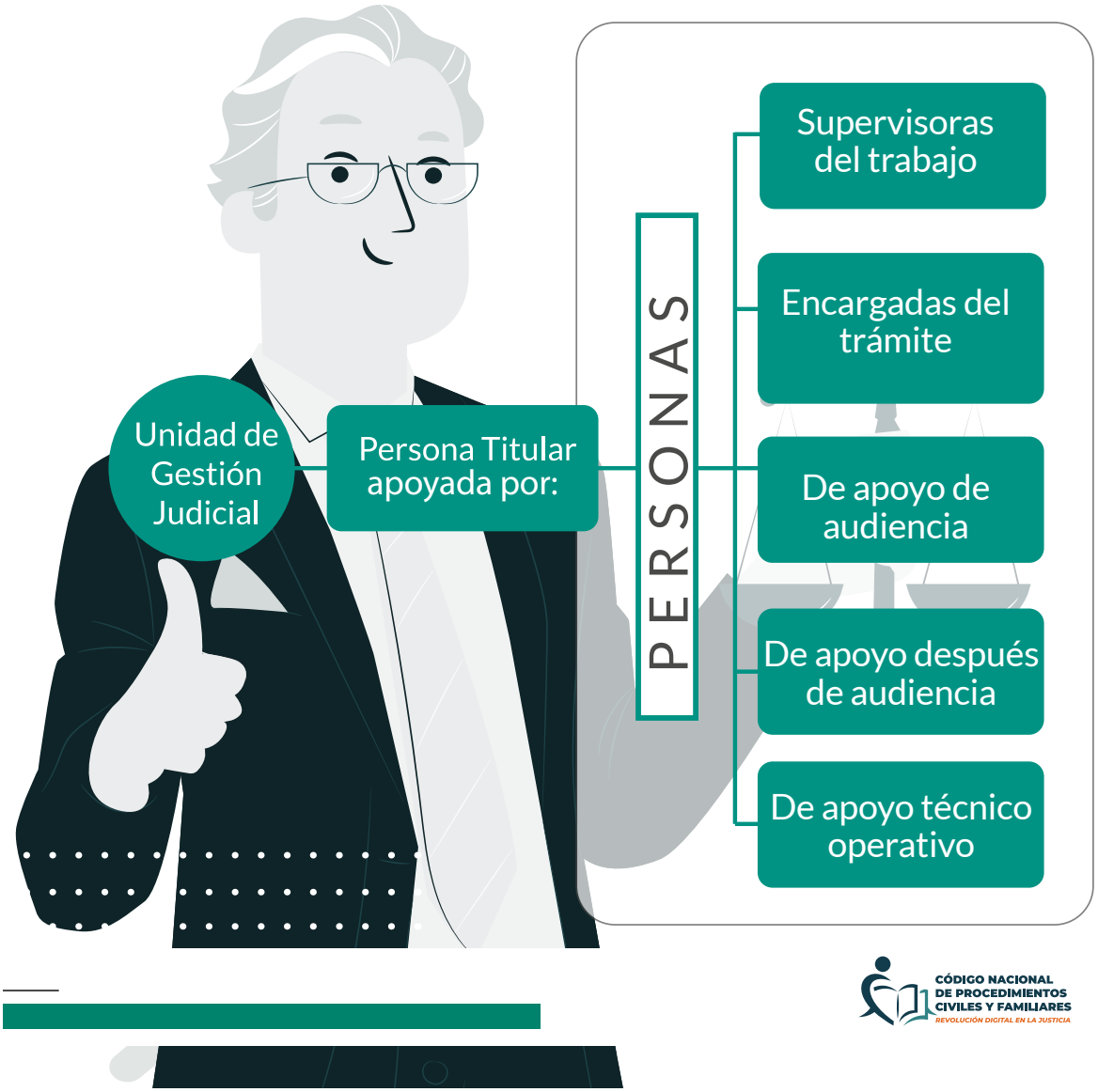

CÓDIGO NACIONAL DE PROCEDIMIENTOS CIVILES Y FAMILIARES
REVOLUCIÓN DIGITAL EN LA JUSTICIA

SALAS

PRIMERA SALA CIVIL

ACUERDOS DEL 10 DE MARZO DEL 2025

Alloy Mf México S. de R. L. de C.V. vs. Servicios Deportivos y Especiales S.A. de C. V, Arteaga Marcelo Margarita. Ejec. Merc. T. 612/2019/006 Cuad. Amp. 1, I, 1 Acdo.

Altamirano Gutiérrez Noemí Elvira vs. Elvira Gómez Navarrete su Sucesión, Roberto Gutiérrez Gómez, Taide Rodríguez Gabarron, Miguel Carrera Lora, Angelina Rosa Bulos Islas y Notario Público Número Dos de Zimapan Estado de Hidalgo. Ord. Civ. T. Ap 329/2025/001, 2 Acdos.

Arrieta Arenas Gloria vs. Instituto de Seguridad y Servicios Sociales de Los Trabajadores del Estado a Través del Fondo de la Vivienda Fovissste. Esp. Hip. T. Ap 331/2025/001, 2 Acdos.

Avanti Ppa S.A. de C.V. Sociedad Financiera de Objeto Múltiple Entidad No Regulada vs. Ríos Castro Raúl y Ríos Castro José Manuel. Vía Aprem. Civ. T. 78/2025/002 Cuad. Amp. 1, I, 1 Acdo.

Banco Mercantil del Norte Sa Institución de Banca Múltiple Grupo Financiero Banorte vs. Laura Araceli Alanís Rojas. Esp. Hip. T. 459/2024/002 Cuad. Amp. 1, I, 1 Acdo.

Banco Nacional de México Sa Integrante del Grupo Financiero Banamex vs. Granos Nacionales Internacionales de Sinaloa S.A. de C.V. y Angulo Valdez José Luis. Ejec. Merc. T. Ap 150/2025/002, 1 Acdo.

Canales Torres Patricia Margarita vs. Torres San Vicente Rogelio Bonifacio. Ord. Civ. T. 726/2024/001 Cuad. Amp., 1 Acdo.

Capico Distribución S.A. de C.V. vs. Manuel García Sánchez y María Elena Uribe Pérez. Ord. Civ. T. 552/2024/001 Cuad. Amp. 2, II, 1 Acdo.

Condominio Plaza Río de Janeiro Número 56 vs. Grupo Sari S.A. de Cv, Operadora de Restaurantes Las Brujas S.A. de C.V. Ord. Civ. T. 701/2024/001 Cuad. Amp. 3, III, 1 Acdo.

Contreras Alquicira Edith María de la Luz vs. Espinosa Bermejo Carlos. Controv. de Arrendamiento T. Ap 17/2025/001, 1 Acdo.

Contreras Romero Leslie vs. María Teresa Guadalupe del Raso Reguero, Tambien Conocida como María Teresa Guadalupe del Raso de Manríquez. Ord. Civ. T. 594/2024/001 Cuad. Amp. 1, I, 1 Acdo.

Fernández Tovar Francisco Javier vs. Casique García Rosa María. Esp. Hip. T. Ap 1838/2024/003, 1 Acdo.

Fianzas Dorama S.A. vs. Hilaturas Textiles S.A. de C.V. (Ahora Vivatex S.A. de C.V.) y Raíces Azafran S.A. de C.V. Ord. Merc. T. 8/2021/024, 2 Acdos.

Gobierno de la Ciudad de México vs. Rodolfo Vilchis Rodríguez, Lorena Vilchis Rodríguez. Ext. Dom. T. 632/2024/001 Cuad. Amp. 1, I, 1 Acdo.

Gomora Gomora Adelfo y Gomora Bernal Cristina y Gomora Gomora Sara vs. Grupo Mexicano de Seguros S.A. de C.V. Ord. Civ. T. In 110/2025/002, 1 Acdo., Ord. Civ. T. In 110/2025/003, 1 Acdo.

Gravitas Holdings, S.A. P. I. de C.V. vs. Global Najinv, S.A. de C.V., Sandage Trading, S.A. de C.V., Gravitas Capital Group, S.A. P. I. de C.V. Ord. Merc. T. 669/2024/003, 1 Acdo., Ord. Merc. T. 669/2024/001, 1 Acdo.

HSBC México S.A. Institución de Banca Múltiple Grupo Financiero HSBC vs. Success Valley S.A. de C.V., Boris Raúl Ernesto Ulloa Cámara. Prov. Prec. Civ. T. 262/2021/008, 1 Acdo., Prov. Prec. Civ. T. 262/2021/009, 1 Acdo.

HSBC México, S.A. Institución de Banca Múltiple, Grupo Financiero HSBC vs. Boris Raúl Ernesto Ulloa Cámara. Ejec. Merc. T. 262/2021/010, 1 Acdo.

Ibarra Larios Rosa vs. Martínez Araceli. Controv. de Arrendamiento T. Ap 322/2025/001, 2 Acdos., Controv. de Arrendamiento T. Ap 322/2025/002, 1 Acdo.

Inmobiliaria la Piedad, S.A. de C.V. vs. López López Francisco Javier y López Marines Francisco Javier. Ord. Civ. T. 544/2022/001 Cuad. Amp. 1, 1 Acdo.

Inmobiliaria Lued, S.A. de C.V. vs. Isabel Peñaloza de Herrera, Quien También Usa Los Nombres de María Isabel Peñaloza Ortega y/o María Isabel Peñaloza de Herrera, y Sergio Herrera Delfín. Ord. Civ. T. 319/2023/003 Cuad. Amp. 02, 1 Acdo.

Interlomas S.A. de C.V. vs. Canta Bosques Sapi de C.V. y García Contreras Mauricio. Controv. de Arrendamiento T. Ap 202/2025/001, 1 Acdo.

Jiménez Medel José Alfredo Manuel y Ramón Jiménez Héctor Alfredo vs. Jiménez Gálvez Paloma del Socorro. Ord. Civ. T. Ap 308/2025/002 antes Toca 475/2024, 1 Acdo., Ord. Civ. T. Ap 308/2025/002, 1 Acdo.

Kumul Sandoval José Ángel vs. Qualitas Compañía de Seguros S.A. de C.V. Ord. Civ. T. In 349/2025/001, 1 Acdo.

Larrañaga Elizondo César, su Sucesión vs. Víctor Hugo Calderón Ahumada. Vía Aprem. Civ. T. 771/2022/005 Cuad. Amp. 1, 1 Acdo.

Ledezma Díaz María de la Gracia su Sucesión vs. Zapata Ledesma Rubén Armando. Ord. Civ. T. Ap 252/2025/001, 1 Acdo.

Lobo Hornos Industriales S.A. de C.V. vs. Cafes de Especialidad de Chiapas Sapi de C.V. Oral Merc. T. 749/2024/001, 1 Acdo.

Manufacturera Plástica Tulti, S.A. de C.V. y Luciano Kubli Orozco vs. Ach Food México, S. de R. L. de C.V. Ord. Merc. T. 16/2021/001 Cuad. Amp. 3, 1 Acdo.

Manzo Benítez Amado vs. Metlife México S.A. Ord. Civ. T. 709/2023/004 Cuad. Amp. 3, 1 Acdo.

Mustri Siday Eduardo, Jaime Cherem Tuachi, Alfredo Roffe Anzuart, José Elfon Mizrahi, Salomón Elfon Mizrahi, David Mistri Sadauy vs. Arturo Noguez Archundia, Martha Nora Rojas Meneses. Controv. de Arrendamiento T. 437/2023/003 Cuad. Amp. 1, I, 1 Acdo.

Nexfoods Limited Liability Company vs. Comercializadora Columbia Sociedad Anónima Promotora de Inversión de Capital Variable, y-o. Comercializadora Colimbia Sociedad Anónima de Capital Variable, y-o. Acopiadora y Almacenadora Columbia Sociedad Anónima de Capital Variable. Prov. Prec. Civ. T. 116/2023/001 Cuad. Amp. 02, 1 Acdo.

Ontiveros Pérez Guadalupe vs. Camionera del Golfo S.A. de C.V. Ord. Civ. T. 788/2024/001 Cuad. Amp. II, II, 1 Acdo.

Pérez Martínez Eumir Rodrigo y Pérez Martínez Jair Alfredo vs. Sanatorio Santa Teresa Zacatecas, S.A. de C.V., Alicia Piña Plaza y Alfredo Barrera Zavala. Ord. Civ. T. 795/2024/004, 1 Acdo.

Quiroz Guadarrama Alejandro vs. Den Desarrollo Inmobiliario, S.A. de C.V. y Pérez Alfaro Jorge Luis. Ejec. Merc. T. 929/2015/013 Cuad. Amp. 02, II, 1 Acdo.

Rodríguez Bustos Lorena vs. Grupo Mexicano de Seguros, S.A. De. C.V. Ord. Civ. T. 376/2020/001, 1 Acdo.

Rodríguez Garnica Felipe vs. Teresa Bautista Sánchez. Ord. Civ. T. 791/2024/001, 1 Acdo.

Roldán Madrigal Verónica vs. Méndez Leonor. Ord. Civ. T. 407/2023/002 Cuad. Amp. 1, 1 Acdo.

Saldaña Aguilar Angélica María vs. Poixtan Uscanga Iliana. Controv. de Arrendamiento T. 323/2019/001, 1 Acdo.

Sánchez Valdivia Aldo Jafet vs. Grupo Nacional Provincial S a B. Ord. Civ. T. 574/2023/001 Cuad. Amp. 2, 2, 1 Acdo.

Scotiabank Inverlat S.A. Institución de Banca Múltiple Grupo Financiero Scotiabank Inverlat vs. Moreno Pérez Edith María de Guadalupe. Esp. Hip. T. 44/2023/002 Cuad. Amp. 1, I, 1 Acdo.

Scotiabank Inverlat, S.A. Institución de Banca Múltiple Grupo Financiero Scotiabank Inverlat vs. Scorro Olivia Jacquez Ruíz. Prov. Prec. Civ. T. 495/2024/001 Cuad. Amp. 1, I, 1 Acdo.

Solares Gil Santiago y María del Rosario Martínez Galicia vs. Seguros Inbursa Sa Grupo Financiero Inbursa. Ord. Civ. T. 574/2024/001 Cuad. Amp. 1, I, 1 Acdo.

Torrescano Castañeda Calos su Sucesión vs. Jiménez Santos Hilda Guadalupe, Nolasco Jiménez Hilda Olizet y Santos Rivas María Virginia. Ord. Civ. T. 282/2016/004, 1 Acdo.

Trujillo López Yanett por su Propio Derecho y en Representación de Sus Menores Hijos Pablo Daniel y Ángel Gabriel Ambos de Apellidos Montes Trujillo vs. Axa Seguros S.A. de C.V. Ord. Civ. T. 501/2024/001 Cuad. Amp., 1 Acdo.

Vise S.A. de C.V. vs. Fujita Corporation. Ord. Civ. T. 23/2022/002 Cuad. Amp. 2, II, 1 Acdo., Ord. Civ. T. 23/2022/002 Cuad. Amp. 3, III, 1 Acdo.

SENTENCIAS

Logística Inmobiliaria & Comercialización, Sociedad de Responsabilidad Limitada vs. Forero Ochoa María Consuelo. Esp. Hip. T. Ap 166/2025/003 Sent. Pon 3

SOLO CONSULTA
SOLO CONSULTA
SOLO CONSULTA

Martínez Valdés Ricardo Teodoro y Valdez Vda. de Martínez Catalina vs. Farmacias de Similares S.A. de C.V. y Fundación Best A.C. y Veterinaria Neri y Nickary Peluqueria Canina y Felina y-o. Nickarysmr. Med. Prep. Civ. T. Ap 301/2025/001 Sent. Pon 1

Osuna Zamudio Miguel Ángel y Silvas Ozuna Issolethe del Carmen vs. Seguros Inbursa Sa Grupo Financiero Inbursa. Ord. Civ. T. Ap 73/2025/002 Sent. Pon 1

Pérez Cruz Héctor Vicente vs. Cruz Romano Basilio Marcos. Ord. Civ. T. Qu 196/2025/001 Sent. Pon 3

Trejo Martínez José vs. López Martínez Alejandro. Esp. Hip. T. Ap 247/2025/001 Sent. Pon 1

LA SECRETARIA DE ACUERDOS
LIC. LILIANA RUÍZ QUINTANA

SOLO CONSULTA

SEGUNDA SALA CIVIL

ACUERDOS DEL 10 DE MARZO DEL 2025

Aceves Landeros María Carolina y Coronado Domínguez Ángel por su Propio Derecho y en Representación del Menor del Iniciales A. J. C. R vs. Grupo Mexicano de Seguros, S.A. de C.V. Ord. Civ. T. Ap 273/2025/001, 1 Acdo.

Alf Beauty, S.A. P. I. de C.V. vs. Just Enjoy México, S.A. de C.V. Ejec. Merc. T. 606/2024/001, 2 Acdos.

Alverde Ochoa Bernardo y Alverde Gómez José Luis Florentino vs. Administradora Lindavista, S.A. de C.V. y Otros. Ord. Merc. T. 174/2024/001, 1 Acdo.

Ana María Alazañez Hernández vs. López Nava Ofelia. Ord. Civ. T. 459/2023/002, 1 Acdo.

Balderas Vázquez Noé vs. Alberto Eduardo Ramírez Bastias. Ord. Merc. T. 486/2021/003 Cuad. Amp., 1 Acdo.

Banco Santander México, S.A., Institución de Banca Múltiple, Grupo Financiero Santander México vs. Wimob, S. de R. L. de C.V. Ejec. Merc. T. Ap 173/2025/001, 1 Acdo.

Belmont Martínez Raymundo vs. Fernanda Monragon Belmont y Otros. Ord. Civ. T. 12/2001 Cuad. Amp., 1 Acdo.

Bienes Programados, S.A. de C.V. vs. Fabila Arquitectos y Asociados, S.A. de C.V. Esp. Hip. T. 515/2020/003, 1 Acdo.

Credix Gs, S.A. de C.V., Sofom, E. N. R vs. Evaristo Miguel Grossman Dávila Alonso. Proced. Judicial de Ejecc. de Garantía Otorgada Mediante Prenda Sin Transmisión de Pos. T. 673/2024/001 Cuad. Amp., 1 Acdo.

De Santiago Gutiérrez Susana vs. Reynold Magaña Domínguez su Sucesión. Vía Aprem. Civ. T. Ap 15/2025/001, 1 Acdo.

Ellstein Japchik José, Bleier Fraind Pedro, Fraind Stein Isaac, Fraind Stein Mauricio, Ellstein Japchik Rosa, Fraind Ellstein Jacobo, Ellstein Japchik Elisa y Ellstein Japchik Susana vs. Paralelogramo Diseño, S.A. de C.V. ; Inmobiliaria Zerimar, S.A. de C.V. ; Rosa María Espejel Morales y Miguel Ángel Ramírez Aguilera. Controv. de Arrendamiento T. 107/2024/001, 1 Acdo.

Empresas Longoria, S.A. de C.V. ; Inmobiliaria Vaslam, S.A. de C.V. y Longoria Tijerina Sara Laura vs. HSBC México, S.A., Institución de Banca Múltiple, Grupo Financiero HSBC; Corredor Público Número 10 de la Ciudad de México (Antes Distrito Federal), Licenciado Jaime Sáenz Azcárraga y Banco Nacional de México, S.A., Integrante del Grupo Financiero Banamex (Antes Banco Nacional de México, S.A., Integrante del Grupo Financiero Banamex, División Fiduciaria). Ord. Merc. T. 105/2024/001 Cuad. Amp., 1 Acdo.

Farca Misrahy Isaac vs. Gómez Díaz Manuel y Mendoza y Heinze de Gómez Irina. Controv. de Arrendamiento T. 494/2013/012, 1 Acdo.

Fisher´S Arboledas, S. de R. L. de C.V. ; Charles Hamparzumian Hatzacorsian y Marea Fisher´S, S.A. Dec. V vs. Unifin Financiera, S.A. B. de C.V. ; Unifin Credit, S.A. de C.V., Sofom, E. N. R. ; Gabriel Hamparzumian Hatzacorsian; Simón Hamparzumian Hatzacorsian; Pirámide Fisher´S, S.A. de C.V. ; Hasming Hatzacorsian Hovsepian y Alfredo Domínguez Casas, Corredor Público 74 de la Ciudad de México. Ord. Merc. T. 270/2024/001 Cuad. Amp., 1 Acdo.

Gener Rivera Angélica María vs. Rivera Rosas Crescencio y Notario Público Número 62 del Distrito Federal Licenciado Heriberto Román Talavera. Ord. Civ. T. Ap 95/2025/005, 1 Acdo.

Gálvez Fenton Claudia y Gálvez Fenton Emilia vs. Ingenieros en Mantenimiento Aplicado, S.A. de C.V. Esp. Hip. T. Ap 1891/2024/002, 1 Acdo., Esp. Hip. T. Ap 1891/2024/001, 1 Acdo.

Hernández Cruz Carlos Gilberto vs. Grupo Mexicano de Seguros, S.A. de C.V. Ord. Civ. T. 644/2023/003, 1 Acdo.

José Luis Villeda Tomás y Aracely Hernández Sánchez por su Propio Derecho y en Representación del Menor de Iniciales L. F. V. H., Así como María Jaquelíne Villeda Hernández vs. Grupo Mexicano de Seguros, S.A. de C.V. Ord. Civ. T. 441/2023/004, 1 Acdo.

Laura Margarita Salazar Uribe por su Propio Derecho y en Representación del Niño de Iniciales E. O. A. S. y de la Niña de Iniciales M. C. A. S vs. Axa Seguros, S.A. de C.V. Ord. Civ. T. 727/2023/001 Cuad. Amp., 1 Acdo.

Luna Carrasco Soledad vs. Luna Carrasco Luisa, Bernal Cedillo Guillermo, Bernal Luna Alejandro, Morales Pérez Rosario, Bernal Luna Guillermo, Reyes Reyes Araceli, Bernal Luna Yésica, Carranza Marroquín Edgardo Alejandro, Luna Carrasco Carlota, Jiménez Luna Carlos y Jiménez Luna Patricia. Ord. Civ. T. 276/2021/004, 1 Acdo.

Macías Lares Yolanda y Juan Pablo Cortés Macías vs. Seguros Inbursa, S.A., Grupo Financiero Inbursa. Ord. Civ. T. Ap 255/2025/001, 1 Acdo.

María de Los Ángeles Gómez Lagos vs. Coronel Franco Humberto. Esp. Hip. T. 500/2018/003, 1 Acdo.

Nacional Financiera, S.N.C., Institución de Banca de Desarrollo en su Carácter de Fiduciaria en el Contrato de Fideicomiso Irrevocable Identificado Con el Número 80730 vs. Transteel & Metal, S.A. de C.V. ; Filiberto Adolfo Yescas Olvera y Claudia González Guzmán. Oral Merc. T. In 304/2025/001, 1 Acdo.

Naranjo Fernández Julieta vs. García Posadas Joaquín Martín y Ayala Hernández Ma. Isabel También Conocida como María Isabel Ayala Hernández. Esp. Hip. T. 120/2023/002 Cuad. Amp., 1 Acdo.

Nájera Zaragoza Daniel Alejandro y Carranza Gallardo Jazmín vs. Grupo Mexicano de Seguros, S.A. de C.V. Ord. Civ. T. In 1799/2024/001, 1 Acdo.

Peña Jiménez Andrea H. O. Peña Jiménez Andrea Hortencia vs. Salud Integral Ortomedicapediatrica Romigil, S. C. y Soriano Torres Francisco Rodrigo. Controv. de Arrendamiento T. 598/2023/001, 1 Acdo.

Repartos Rápidos, S.A. de C.V. vs. Carmar Logistics Llc y Gerardo Medrano Carlos. Ejecutivo Mercantil Oral T. 410/2024/001, 1 Acdo.

Rialva, S.A. de C.V. vs. Grupo Invasor de Predios que Se Hace Llamar Nucleo Agrario Ejidal Denominado Iztapalapa, Delegación Iztapalapa y/o Ejidatarios del Pueblo de Iztapalapa. Ord. Civ. T. 925/2013/004, 2 Acdos.

Rodríguez Martínez Carlos Alejandro vs. El Estornudo Weekly, A.C. Ord. Civ. T. Ap 1675/2024/004, 1 Acdo.

Romero García Ernesto vs. Grupo Mexicano de Seguros, S.A. de C.V. y Comisión Federal de Electricidad. Ord. Civ. T. In 1959/2024/002, 1 Acdo.

Rosales Chávez Pánfilo y Cardoso Chávez Rosa Elvira vs. Gutiérrez Ortiz Guillermo. Ord. Civ. T. Ap 324/2025/001, 1 Acdo.

Rosalinda Romero Gamas vs. Elvia Gabriela Gámez Romero. Ord. Civ. T. 613/2024/001 Cuad. Amp., 2 Acdos.

Sofimex, Institución de Garantías, S.A. vs. Ingeniería Eléctrica y Proyectos de Veracruz, S.A. de C. V; Compañía Cadri, S.A. de C.V. ; Inmobiliaria Marcela, S.A. de C.V. y Martínez Pendas Arturo. Esp. Fian. T. Ap 227/2025/002, 1 Acdo.

Villanueva Alarcón Arllette Carolina vs. Leonel Vázquez Esquivel. Ord. Civ. T. 425/2024/002, 1 Acdo.

NO PUBLICADOS

Pedro Díaz Vargas y Lorenia Díaz Herrera vs. Lilia Trejo Jaramillo. Controv. de Arrendamiento T. 618/2023/001, 1 Acdo. no Publ. del 06 Mar 2025

SENTENCIAS

Alarcón González Javier vs. Notmusa, S.A. de C.V. Ord. Civ. T. 490/2024/001 Sent. Pon 2

Benavides Zepeda Rodolfo Gustavo vs. Inmobiliaria Material, S.A. de C.V. Ord. Civ. T. 447/2024/001 Sent. Pon 2

Cetz Cabrera Felipe vs. Grupo Mexicano de Seguros, S.A. de C.V. Ord. Civ. T. 776/2023/001 Sent. Pon 3, Ord. Civ. T. In 1504/2024/002 Toca 776/2023/1 Sin Asignación de Opc, Sent. Pon 3

SOLO CONSULTA
SOLO CONSULTA

Tapia Reyes Salvador vs. Mercedes Verduzco Campos Vda. de Ortiz y Director del Registro Público de la Propiedad y de Comercio de la Ciudad de México. Ord. Civ. T. Ap 2022/2024/001 Sent. Pon 3

EL SECRETARIO DE ACUERDOS
LIC. ROMÁN MONTOYA CASTRO

TERCERA SALA CIVIL

ACUERDOS DEL 10 DE MARZO DEL 2025

Admistradora de Capitales de México, S. de R. L vs. Sice Agentes Aduanales, S. C. y Otra. Ord. Merc. T. 1580/2024 Cuad. Amp., 11 Acdos.

Arroyo Jiménez Gerardo vs. Ávila Sánchez Cruz Antonio. Ord. Civ. T. Ap 310/2025/001, 2 Acdos.

Automóviles Avenida, S.A. de C.V. vs. Fabián López Calva. Esp. Hip. T. 1623/2024 Cuad. Amp., 1 Acdo., Esp. Hip. T. 1623/2024 Cuad. Amp. 2, 2 Acdos.

Benítez Olaez Sandra Luz vs. Sánchez Rodríguez Ángel Alain. Esp. Hip. T. Ap 60/2025/002, 1 Acdo.

Castañeda Hernández Guadalupe su Sucesión vs. Camacho Vázquez Maricela y Pérez Rodríguez Gabino. Controv. de Arrendamiento T. 154/2020, 1 Acdo.

Castro Aguayo Víctor Manuel y Aguayo Ortega Angélica vs. Seguros Inbursa, S.A., Grupo Financiero Inbursa. Ord. Civ. T. 1321/2024 Cuad. Amp., 1 Acdo.

Cocoba Francisca vs. Grupo Mexicano de Seguros, S.A. de C.V. Ord. Civ. T. 1626/2024 Cuad. Amp., 1 Acdo.

Colectivo Mexicano de Soluciones, S.A. de C.V. vs. Fotona Mexicana S.A. de C.V. Ord. Merc. T. Ap 185/2025/003, 1 Acdo.

Constructora y Fraccionadora Indus S.A. de C.V. vs. Gómez Lizelda Jaimez. Esp. Hip. T. Ap 140/2025/064, 1 Acdo., Esp. Hip. T. Ap 140/2025/065, 1 Acdo.

Continental Automotive Mexicana, S.A. de C.V. vs. Casa de Bolsa Multiva, S.A. de C.V. Grupo Financiero Multiva y Otros. Ord. Civ. T. 878/2019, 1 Acdo.

Corral Robles Marcela vs. Bibiloni Espinoza Rosa Angelina. Controv. de Arrendamiento T. Ap 113/2025/001, 1 Acdo.

Cruz Ortega Jeok Alfredo vs. Juárez Herrera Mario Alberto. Esp. Hip. T. 1529/2024 Cuad. Amp., 1 Acdo., Esp. Hip. T. Ap 1811/2024/004, 1 Acdo.

El Universal Compañía Periodística Nacional, S.A. de C.V. vs. Editorial Otras Inquisiciones, Sociedad Anónima de Capital Variable y Otra. Ejec. Merc. T. Ap 204/2025/001, 1 Acdo.

Fiesco Saavedra Sandra Mónica vs. Nava Ramírez Alicia y Castañeda George Gregorio. Ord. Civ. T. 1467/2023, 1 Acdo.

Gastélum de la Vara Blanca Estela También Conocida como Blanca Gastélum de la Vara y Blanca Gastélum de César y Otros vs. C. Director del Registro Público de la Propiedad y de Comercio de la Ciudad de México y Otro. Ord. Civ. T. 1590/2022, 1 Acdo.

González Lira Juana Lucía vs. García Hernández Omar. Ord. Civ. T. Ap 308/2025/001, 1 Acdo.

González Rodríguez Pedro y Otros vs. Grupo Mexicano de Seguros S.A. de C.V. Ord. Civ. T. In 1718/2024/004, 2 Acdos., Ord. Civ. T. In 1718/2024/005, 1 Acdo.

Grupo Alcione, S.A. de C.V. vs. Dasby, S.A. de C.V. y Otros. Ejec. Merc. T. 907/2024, 1 Acdo.

Healthcare Systems de México, S.A. de C.V. vs. Philips México Commercial, S.A. de C.V. Vía Aprem. Civ. T. Ap 1994/2024/007, 1 Acdo.

Hernández García Luis Loreto vs. Navarra Cantabria Motors, S.A. de C.V. Ejecutivo Mercantil Oral T. In 319/2025/001, 1 Acdo.

Hernández Mejía y Arestegui Zavelia vs. Galván Morales José Luis y Cano Buendía María Luisa. Esp. Hip. T. 921/2023 Cuad. Amp. 1, 1 Acdo., Esp. Hip. T. 921/2023 Cuad. Amp. 2, 1 Acdo.

Inumex, S.A. de C.V. vs. Sidera Proyectos Mexicanos, S. de R. L. de C.V. Ord. Civ. T. 1087/2024, 1 Acdo.

Kahn Feldman Rodolfo Eduardo vs. Empresas Unidas de la Parafina, S.A. de C.V. y Otro. Ord. Civ. T. Qu 1514/2024/002, 2 Acdos.

López Bautista Martín vs. Seguros Afirme, S.A. de C.V. Afirme Grupo Financiero. Ord. Civ. T. Ap 261/2025/001, 1 Acdo.

Mariano Uzcanga Norma Emilia y José Manuel Castellanos Alejandre su Suc. y Otros vs. Del Castillo de Gyves Ana Laura y Seguros Banorte, S.A. de C.V., Grupo Financiero Banorte. Ord. Civ. T. 1255/2022, 1 Acdo.

Méndez Corona Enrique vs. Visión Publicidad S.A. de C.V. y Fabricantes de Herrajes Industriales, S.A. de C.V. Controv. de Arrendamiento T. 666/2024, 1 Acdo.

Mensoft Consultores México Sociedad Anónima de Capital Variable vs. Gad Hr Solutions, S.A. de C.V. y Gabriel Tapia Ortiz. Ejec. Merc. T. 1552/2024 Cuad. Amp., 1 Acdo.

Money Holding S.A. P. I. de C.V. S. O. F. O. M. E. N. R vs. Sistemas y Diseños Estratégicos, S.A. de C.V. y Otros. Ejec. Merc. T. 1625/2024 Cuad. Amp., 1 Acdo.

Ortega Said María del Consuelo vs. Enrique Leonel Tinajero Cárdenas. Ord. Civ. T. 1186/2024 Cuad. Amp., 1 Acdo.

Patin Chaux María Ximena y Sámano Fernández Alfredo vs. Francisco Javier Guzmán Giraud Quien También Acostumbra a Usar el Nombre de Francisco Guzmán Giraud y Otros. Ord. Civ. T. 449/2024 Cuad. Amp. 2, 1 Acdo., Ord. Civ. T. 449/2024 Cuad. Amp. 1, 1 Acdo.

Pitman Rivero Jorge Rodrigo vs. Raúl Torres Rábago. Ord. Civ. T. 255/2024 Cuad. Amp., 1 Acdo.

Recuperación de Comercio Interior, S. de R. L. de C.V. vs. Ninauska Eugenia Fernández Moncayo. Esp. Hip. T. Qu 318/2025/003, 1 Acdo.

Rodríguez Ramírez Amadeo vs. Axa Seguros S.A. de C.V. Ord. Civ. T. Ap 315/2025/003, 1 Acdo.

Rondine, S.A. de C.V. vs. Nueva Walmart de México, S. de R. L. de C.V. Ord. Civ. T. 549/2023, 1 Acdo.

Sánchez Álvarez Alfredo vs. Cruz Cruz María de Los Ángeles. Ord. Civ. T. Ap 87/2025/001, 1 Acdo.

Santiago Bartolo Yolanda y Otras vs. Grupo Mexicano de Seguros, S.A. de C.V. Ord. Civ. T. Ap 48/2025/001, 1 Acdo.

Scotiabank Inverlat Sociedad Anónima Institución de Banca Múltiple Grupo Financiero Scotiabank Inverlat vs. Enrique Poco Alejandro y Valeria Jaquelína Rojas. Esp. Hip. T. 578/2024, 2 Acdos.

Scotiabank Inverlat, S.A., Institución de Banca Múltiple, Grupo Financiero Scotiabank Inverlat vs. Grupo Diarqco, S.A. de C.V. y de Dios Morales Ariosto. Esp. Hip. T. 1550/2024 Cuad. Amp., 1 Acdo.

Simg Toribio Ana Estela Quien También Acostumbra Usar el Nombre de Simg Toribio Ana vs. Simg Toribio Karina. Ord. Civ. T. Qu 247/2025/001, 1 Acdo.

Solís Robledo Mario vs. Grupo Mexicano de Seguros, S.A. de C.V. vs. Comisión Federal de Electricidad. Ord. Civ. T. Ap 1539/2024/005, 3 Acdos.

Velázquez García Martín Roberto vs. Quintero Cervantes Alberto. Ord. Civ. T. Ap 341/2025/001, 1 Acdo.

Velázquez García Martín Roberto vs. Quintero Cervantes Alberto. Ord. Civ. T. 1638/2024, 1 Acdo.

Velázquez Segura Rosa María vs. Velázquez Segura Arturo. Ord. Civ. T. 1527/2024 Cuad. Amp., 1 Acdo.

MAL PUBLICADOS

Scotiabank Inverlat, S.A., Institución de Banca Múltiple, Grupo Financiero Scotiabank Inverlat vs. Grupo Diarqco, S.A. de C.V. y de Dios Morales Ariosto. Esp. Hip. T. 1550/2024 Cuad. Amp. 2, 1 Acdo.

SENTENCIAS

Aguirre Dávila María de Lourdes y Otros vs. Villicaña Rodríguez Bertha Elena y Otros. Ord. Civ. T. 933/2023 Sent. Pon 3, Ord. Civ. T. 1172/2023 Sent. Pon 3, Ord. Civ. T. 1173/2023 Sent. Pon 3

Benítez Olaez Sandra Luz vs. Sánchez Rodríguez Ángel Alain. Esp. Hip. T. Ap 60/2025/001 Sent. Pon 1

Carranza Miralles Héctor Federico vs. Yvonne Negrete Escaip. Ejec. Civ. T. Ap 21/2025/006 Sent. Pon 1

Cibanco Sociedad Anónima Institución de Banca Múltiple en su Carácter de Fiduciario del Contrato Fideicomiso Irrevocable Con Actividades Empresariales Identificado Con el Número F00977 vs. Enfoque Prendario y Comercial S.A. de C.V. Controv. de Arrendamiento T. Qu 148/2025/002 Sent. Pon 3

Marrufo Baqueiro Fabián Esteban vs. Qualitas Compañía de Seguros S.A. de C.V. Ord. Civ. T. In 1967/2024/002 Sent. Pon 2

Rabadán Fernández Francisco vs. Suministros Arquitectónicos, S.A. de C.V. y Otros. y Zepeda Erick Rubén. Ord. Civ. T. Ap 214/2025/001 Sent. Pon 1

Saionz Spindousky Jorge vs. Zarza Enciso Prudencia Francisca. Controv. de Arrendamiento T. Ap 171/2025/001 Sent. Pon 2

Sánchez Gutiérrez Maximino Rubén vs. Avinav Servicio de Estacionamiento Público, S.A. de C.V. y Otros. Ord. Civ. T. 1576/2024 Sent. Pon 2

SOLO CONSULTA
SOLO CONSULTA
SOLO CONSULTA

Scotiabank Inverlat Sociedad Anónima Institución de Banca Múltiple Grupo Financiero Scotiabank Inverlat vs. Enrique Poco Alejandro y Valeria Jaquelína Rojas. Esp. Hip. T. 578/2024 Sent. Pon 2

Simg Toribio Ana Estela Quien También Acostumbra Usar el Nombre de Simg Toribio Ana vs. Simg Toribio Karina. Ord. Civ. T. Qu 247/2025/001 Sent. Pon 3

Solano Alvarado Georgina vs. Credix Gs, S.A. de C.V., Sofom, Enr, y Otros. Ord. Civ. T. Ap 1720/2024 Sent. Pon 3, Ord. Civ. T. 1478/2024 Sent. Pon 3

LA SECRETARIA DE ACUERDOS POR MINISTERIO DE LEY
LIC. FLORENCIA DEL CARMEN HERNÁNDEZ AMAYA

CUARTA SALA CIVIL

ACUERDOS DEL 10 DE MARZO DEL 2025

Alegre López Gastón vs. Hamdan Matta Pablo, Matta Berumen Emilia y/o También Conocida como Celia Emilia Matta Berumen (Antecedente Toca 578/2022/1). Controv. de Arrendamiento T. Ap 90/2025/002, 1 Acdo., Controv. de Arrendamiento T. Ap 90/2025/003, 1 Acdo.

Alpar S.A. de C.V. vs. Logística y Servicios de México S.A. de C.V. Cnpcyf -Especial de Arrendamiento Oral T. Qu 151/2025/001, 1 Acdo.

Alvirde Gutiérrez Guillermo vs. HSBC México, S.A., Institución de Banca Múltiple, Grupo Financiero HSBC. Oral Merc. T. In 117/2025/001, 1 Acdo.

Aparicio Alvarado Febe vs. Grupo Mexicano de Seguros, S.A. de C.V. Ord. Civ. T. Ap 153/2025/001, 1 Acdo.

Argandoña Mendoza Eva vs. Sergio Sandoval Argandoña. Ord. Civ. T. 590/2018/001, 1 Acdo.

Asda Continuation Limited, Scpdavidson y Talel Augusto Bessa vs. Plantación Santa Teresa, S. P. R. de R. L. de C.V. Vía Aprem. Civ. T. 175/2024/011 Cuad. Amp., 1 Acdo., Vía Aprem. Civ. T. 175/2024/011, 1 Acdo., Vía Aprem. Civ. T. 175/2024/012, 1 Acdo., Vía Aprem. Civ. T. 175/2024/013, 1 Acdo., Vía Aprem. Civ. T. 175/2024/014, 1 Acdo.

Aseguradora Aserta, S.A. de C.V. Grupo Financiero Aserta vs. Bs de México, S.A. de C.V. y Trans Operativo Express, S.A. de C.V. Esp. Fian. T. 196/2022/003, 1 Acdo.

BBVA México Sa Institución de Banca Múltiple Grupo Financiero BBVA México vs. Murayama Limón Kenji. Esp. Hip. T. 692/2023/005 Cuad. Amp., 1 Acdo.

Briseño Ramírez María Violeta y Manuel Díaz Aguilera vs. Medi Access Seguros de Salud, S.A. de C.V. Ord. Merc. T. 196/2021/003 Cuad. Amp., 1 Acdo., Ord. Merc. T. 196/2021/003, 1 Acdo.

Caballero García Paulina Rossy vs. Salas Chavarría Miguel Ángel su Sucesión y Director del Registro Público de la Propiedad y de Comercio de la Ciudad de México. Ord. Civ. T. 405/2024/001, 2 Acdos.

Comercializadora Miloki, S.A. de C.V. vs. Caporal Bermúdez Irma Abigail. Esp. Hip. T. 667/2024/002, 1 Acdo., Esp. Hip. T. 667/2024/001, 1 Acdo.

Coto Nato Germán y Arguello Rodríguez Santa Paola vs. Quálitas Compañía de Seguros, S.A. de C.V. Ord. Civ. T. Qu 216/2025/001, 2 Acdos.

Cruz Sánchez Remedios vs. Dr. Franscisco Chiguil Figueroa Alcalde en Gustavo A. Madero y L˜ic. Enrique Rodrigo Rojas Serafín Director General de Asuntos Jurídicos y de Gobierno en Gustavo A. Madero. Ord. Civ. T. 720/2023/001 Cuad. Amp. 1, 1 Acdo.

Dafne María Gutiérrez Aviles vs. Laura Esperanza Calixto Hernández. Esp. Hip. T. 480/2010/002, 1 Acdo.

Domínguez Escoto Mario Alberto vs. Solano Mariscal María del Pilar. Controv. de Arrendamiento T. Ap 281/2025/001, 2 Acdos.

Espino Pérez María de Los Ángeles vs. Vega Espinosa María Elisa Margarita. Ord. Civ. T. Qu 355/2025/001, 1 Acdo.

Espinosa y Vendrell Jorge Luis y Oliveras Colinas de Espinoza Concepción vs. Moreno Olvera de Mendiola Antecedente Toca 749/2005/18 Luz María Teresita. Esp. Hip. T. Ap 1940/2024/019, 1 Acdo.

Fernández Fariña Fernando su Sucesión vs. Fernández Portilla José Fernando, Banco Nacional de México, S.A. Integrante del Grupo Financiero Banamex, División Fiduciaria, Notario Público Número 20 del Entonces Distrito Federal que en su Momento Lo Fue el Licenciado Luis Felipe del Valle Prieto Ortega, y Actualmente Lo Es el Licenciado Armando Zacarías Ostos Zepeda, Dieciséis Catorce Dieciséis S. C., Notario Público Número 243 de la Ciudad de México, Licenciado Guillermo Escamilla Narváez, Miniso México, S. Ap. I. de C.V., y Director General del Registro Público de la Propiedad y de Comercio de la Ciudad de México. Ord. Merc. T. 82/2023/002 Cuad. Amp. II, 1 Acdo.

Flexisoluciones Fsh S.A. P. I. de C.V. vs. Rojas Martínez Alejandro y Martínez Puente Socorro y Medina García Justo (Antecedente 463/2023/1). Esp. Hip. T. Ap 93/2025/002, 1 Acdo.

Gallardo Piñón Joaquina, También Conocida como Gallardo Piña Joaquina su Sucesión, Sus Herederos y Adjudicatarios vs. Santiago Fernández Alva y María Teresa Alva Gómez. Controv. de Arrendamiento T. 130/2023/001 Cuad. Amp., 1 Acdo.

González Gama Rodrigo vs. Ingeniería de Marco, S.A. de C.V. y González Heredia Ignacio su Sucesión y Pedraza Zavaleta Patricia Ángela Antecedente Toca 587/2024/1. Ord. Civ. T. Ap 1524/2024/002, 1 Acdo.

Grupo Mangolu, S.A. de C.V. vs. Fundación Issste A.C., Instituto de Seguridad y Servicios Sociales de Los Trabajadores del Estado (Issste) y Comité de Bienes Inmuebles del Issste. Controv. de Arrendamiento T. 763/2023/001, 1 Acdo.

Guzmán Perales Miguel Ángel vs. Adrián Humberto Montero Rodríguez. Controv. de Arrendamiento T. 785/2017/004 Cuad. Amp., 1 Acdo.

HSBC México S.A. Inctitución de Banca Múltiple Grupo Financiero HSBC vs. Pro de la Torre Alejandro Roberto y María del Pilar White Macías, Quien También Acostumbra Usar Los Nombres de María del Pilar White Macía y María del Pilar White de Pro. Esp. Hip. T. Ap 1931/2024/001, 1 Acdo.

Héctor Negrete Govantes vs. Guerra de la Garza Gilberto y Carolina Treviño Villarreal. Ejec. Merc. T. 167/2010/005, 1 Acdo.

Inmoccidente, S.A. de C.V. vs. Coordinación y Desarrollo de la Construcción, S.A. de C.V. y Garnica García Enrique. Ord. Civ. T. 579/2024/001, 1 Acdo.

Leticia Díaz Rodríguez vs. Norma Laura Serrato Herrera. Controv. de Arrendamiento T. 296/2024/001 Expdllo., 1 Acdo.

Lizárraga Castro Jorge Higinio vs. Unión de Crédito Credipyme, S.A. de C.V. y Solórzano Kruker Rafael (Antecedente Toca 243/2024/1). Med. Prep. Merc. T. Ap 1950/2024/002, 1 Acdo., Med. Prep. Merc. T. Ap 1950/2024/003, 1 Acdo.

Martha Funtanet Mijares, Mónica María Elena Rosario Funtanet Mijares, José María Gerardo Funtanet Mijares y Gerardo Manuel Funtanet Mijares vs. Mausoleos del Ángel, S.A. de C.V. Ejec. Merc. T. 442/2023/001 Cuad. Amp., 1 Acdo.

Millán Compeán Carlos Francisco y Compeán Dardón Sonia Guadalupe vs. Dardón Pérez Cristina. Ord. Civ. T. 495/2024/001 Cuad. Amp., 1 Acdo.

Muñoz Padrón Andrés Enrique vs. Banco Nacional de Obras y Servicios Públicos, Sociedad Nacional de Crédito, Institución de Banca de Desarrollo, como Fiduciario del Fideicomiso Fondo Nacional de Habitaciones Populares (Fonhapo) e Instituto Veracruzano de la Vivienda. Esp. Hip. T. 523/2022/001, 1 Acdo.

Naime Libien María Patricia vs. Radiomovil Dipsa, S.A. de C.V. Controv. de Arrendamiento T. 511/2007/027 Cuad. Amp. 5, 1 Acdo., Controv. de Arrendamiento T. 511/2007/027, 1 Acdo.

Next Generation Teleservices de México S.A. de C.V. vs. Representaciones Teleservicios Latinoamericanos S.A. de C.V. Controv. de Arrendamiento T. 553/2024/001 Cuad. Amp., 1 Acdo., Controv. de Arrendamiento T. 553/2024/001, 1 Acdo.

Ocampo Ávila Virginia vs. Notario Público Número 19 del Estado de Oaxaca Moralesmoreno Rodolfo Enrique y Rosales Cárdenas Gregorio y Registro Público de la Propiedad y de Comercio de la Cuidad de México. Ord. Civ. T. Ap 324/2025/001, 2 Acdos.

Oliva Blanco Ma. Sixta, Delgadillo Oliva Viridiana Abigail y Delgadillo Oliva José Carlos vs. Grupo Mexicano de Seguros, S.A. de C.V. Ord. Civ. T. 84/2022/004 Cuad. Amp. 3, 2 Acdos.

Portillo Salazar Iván vs. Grupo Mexicano de Seguros, S.A. de C.V. Ord. Civ. T. Ap 124/2025/001, 2 Acdos.

Ramírez Rodríguez Alfredo vs. Yanet Galván Ramírez. Ord. Civ. T. 436/2024/001 Cuad. Amp., 1 Acdo., Ord. Civ. T. 436/2024/001, 1 Acdo., Ord. Civ. T. 436/2024/002, 1 Acdo.

Saavedra Higuera Adriana Isabel y Zárate Saavedra Axel Paulino y Zárate Saavedra Geraldine vs. Grupo Mexicano de Seguros, S.A. de C, V, Ord. Civ. T. In 356/2025/001, 1 Acdo.

SOLO CONSULTA
SOLO CONSULTA
SOLO CONSULTA

Salas Eslava Ana María su Sucesión vs. Arias Espinosa José Luis (Antecedente Toca 716/2022/1). Ord. Civ. T. Ap 304/2025/004, 2 Acdos., Ord. Civ. T. Ap 304/2025/002, 1 Acdo.

Salas Moreno José María y Moreno Vásquez, por su Propio Derecho y en Representación de su Menor Hijo Salas Moreno José Enrique, Así como Salas Moreno Stephanie Judith por su Propio Derecho Ramona Ismelda vs. Grupo Mexicano de Seguros, S.A. de C.V. Ord. Civ. T. 727/2024/001, 2 Acdos.

Saldaña Martínez Gabriel vs. Azucena Eloísa Montaño Moreno y Linda María Azucena Moreno Sedano. Controv. de Arrendamiento T. 242/2023/002 Cuad. Amp. 2, 1 Acdo.

Sánchez Carbajal Leobardo Gumecindo vs. George Samuel Graham Flores. Ord. Civ. T. 314/2023/001 Cuad. Amp. 2, 1 Acdo.

Sierra Achotegui Juan Bosco y Cortez González Roberto vs. Estanislao Mercado Sarabia, su Sucesión. Ord. Civ. T. 102/2021/001 Cuad. Amp., 1 Acdo.

Sánchez González Salvador Antonio vs. Grupo Mexicano de Seguros, S.A. de C.V. (Antecedentes Tocas 724/2023/1 Al 724/2023/5). Ord. Civ. T. Ap 290/2025/001, 2 Acdos., Ord. Civ. T. Ap 290/2025/002, 1 Acdo.

Sánchez López Emanuel vs. Grupo Mexicano de Seguros S.A. de C.V. Ord. Civ. T. 801/2023/003, 1 Acdo., Ord. Civ. T. 801/2023/001, 1 Acdo.

Tapia Berrón Gabriela vs. Salvador Ricardo Santiago Pérez. Controv. de Arrendamiento T. 636/2024/001 Cuad. Amp., 1 Acdo.

Torres Tapía Estefania del Carmen como Adjudicataria en la Sucesión del Señor Eduardo García Pelayo vs. Guillermo Sánchez Fernández y José Manuel García Candas. Ord. Civ. T. 828/2022/003 Cuad. Amp., 1 Acdo.

Vázquez Zárate Silvia Patricia vs. Amado Crotte Alvarado, Shaun Butt. Esp. Hip. T. 34/2024/002 Cuad. Amp., 1 Acdo., Esp. Hip. T. 34/2024/002, 1 Acdo., Esp. Hip. T. 34/2024/003, 1 Acdo.

Veiga Ortega Olivia vs. Maldonado Barajas Rafael y Morales Valencia Margarita. Cnpcyf -Especial de Arrendamiento Oral T. Qu 268/2025/001, 1 Acdo.

Violante Rodríguez Diego vs. Alfredo Flores Mercado. Controv. de Arrendamiento T. 407/2024/001, 1 Acdo.

MAL PUBLICADOS

Bucio Ledesma Rafael vs. Cornejo Corona Gregorio, Valencia Ayala José Francisco y Cornejo Martínez Valentina. Controv. de Arrendamiento T. 362/2024/001 Cuad. Amp. 1, mal Publ. del 07 Marzo 2025, 1 Acdo.

NO PUBLICADOS

Romero Romero Crispín vs. Romero Miranda Alberto. Ord. Civ. T. 245/2024/001, 1 Acdo. no Publ. del 07 Mar 2025, Ord. Civ. T. 245/2024/002, 1 Acdo. no Publ. del 07 Mar 2025

SENTENCIAS

Bienes Programados, S.A. de C.V. vs. Yaser Montufar Serrano y Carmen Celia Torres Cuéllar. Esp. Hip. T. Ap 181/2025/004 Sent. Pon 3

Cibanco S.A. Institución de Banca Múltiple, en su Carácter de Fiduciaria del Fideicomiso Denominado Museo Dolores Olmedo Identificado Con el Número Cib/3393 (Antes 1091-8) vs. Banco de México, en su Carácter de Fiduciario del Fideicomiso Denominado Fideicomiso Relativo a Los Museos Diego Rivera y Frida Kahlo y Cocolab Internacional, S.A. de C.V. Ord. Merc. T. 608/2022/003 Sent. Pon 1, Ord. Merc. T. 608/2022/004 Sent. Pon 1

Cortés Márquez Pascual, Vázquez López Guadalupe, por su Propio Derecho y en Representación de Sus Menores Hijos J. C.V., R. Y. C.V. y A. M. C.V. vs. Grupo Mexicano de Seguros, S.A. de C.V. Ord. Civ. T. 740/2024/001 Sent. Pon 1

De la Garza Hinojosa Rodrigo vs. Grupo Tungsten S.A. de C.V. y Carmen del Rosario Cabello Martínez. Ejec. Merc. T. Ap 1655/2024/001 Sent. Pon 2

Espíndola López Jorge, Espíndola López Rafael y Espíndola López Gerónimo Francisco Javier vs. Juárez Céspedes Samuel y Samantha Juárez Díaz. Controv. de Arrendamiento T. 653/2019/005 Sent. Pon 1

Gloria Ivone Traeger y Pérez e Yvonne Garduño Traeger vs. Administración y Desarrollo Inmobiliario R. C., Sociedad de Responsabilidad Limitada de Capital Variable. Ord. Civ. T. 66/2024/001 Sent. Pon 3

Mañón Vázquez René vs. Seguros Banorte, S.A. de C.V. Grupo Financiero Banorte. Ord. Civ. T. 534/2023/004 Sent. Pon 2

Mejía Medellín Francisco Javier vs. López Ávalos Francisco Javier. Ejec. Merc. T. 794/2007/038 Sent. Pon 2

Peréz Alcántara Avelino vs. Grupo Mexicano de Seguros, S.A. de C.V. Ord. Civ. T. 692/2024/001 Sent. Pon 1

Secreto. Prov. Prec. Civ. T. Ap 1918/2024/001 Sent. Pon 2

LA SECRETARIA DE ACUERDOS
LIC. CLAUDIA ALONDRA ALCÁNTARA ISLAS

QUINTA SALA CIVIL

ACUERDOS DEL 10 DE MARZO DEL 2025

Abc Capital, S.A. Institución de Banca Múltiple vs. Consultores Especializados en Promoción y Desarrollo de Negocios, S.A. de C.V. y Otro. Esp. Hip. T. 709/2024/001 Cuad. Amp., 1 Acdo.

Administración del Condominio del Parque vs. Verónica Ibarra Díaz. Ejec. Civ. T. 403/2024/002 Cuad. Amp., 1 Acdo.

Alta Técnica en Mantenimiento Construcción y Acabados S.A. de C.V. vs. Instituto Mexicano del Seguro Social. Ejecutivo Mercantil Oral T. 535/2023/001 Cuad. Amp. N, 1 Acdo.

Ávila Heredia Alberto su Sucesión vs. Ángel Ávila Mendoza y Otros. Ejec. Civ. T. 53/2024/002 Cuad. Amp., 1 Acdo.

Banco Mercantil del Norte S.A. Institución de Banca Múltiple Grupo Financiero Banorte vs. María Elena Gaona Zaragoza. Esp. Hip. T. 364/2021/005 Cuad. Amp., 1 Acdo.

Banco Nacional de México, S.A. Integrante del Grupo Financiero Banamex vs. Víctor de la Vega Yoma. Esp. Hip. T. 786/2019/003 Cuad. Amp. Amp. 380/2025-Iv, 1 Acdo.

Banco Santander México, S. A, Institución de Banca Múltiple, Grupo Financiero Santander México vs. Ramírez Escobar Rodrigo Armando. Esp. Hip. T. Ap 129/2025/001, 1 Acdo.

Calderón Wong María del Carmen vs. Regina Martínez Garibaldi y Otros. Controv. de Arrendamiento T. 425/2024/001 Cuad. Amp., 1 Acdo.

Cano Lujan su Sucesión. Alejandro Isaac vs. Díaz Pineda Araceli. Ord. Merc. T. Ap 469/2023/004, 1 Acdo.

Casa del Actor, I.A.P. Mario Moreno vs. Sindicato Obrero Industrial de la Asociación Nacional de Actores y Otros. Ord. Merc. T. 692/2008/028 Cuad. Amp. Amp. 233/2025, 3 Acdos.

Castillo Calderón María Guadalupe vs. Seguros Afirme, S.A. de C.V. Ord. Civ. T. 581/2024/001 Cuad. Amp., 1 Acdo.

Coronado S.A. de C.V. vs. Galaz Yamazaki Ruií Urquiza, S. C. y Otros. Ord. Civ. T. Ap 370/2021/010, 1 Acdo.

Coronado, S.A. de C.V. vs. Ruíz Urquiza, S. C. y Otros. Galaz Yamazaki. Esp. Hip. T. Ap 370/2021/012, 1 Acdo.

Decarome, S.A. P. I. de C.V. vs. Analex, S.A. de C.V. y Otro. Ejec. Merc. T. Ap 737/2024/002, 1 Acdo.

Elizalde Rojas Guadalupe vs. Moreno Rueda Felipe Maximiliano. Ord. Civ. T. In 143/2025/001, 1 Acdo.

Fernández Franco Omar Humberto vs. Seguros Inbursa, S.A. de C.V. Grupo Financiero Inbursa. Ord. Civ. T. 688/2024/001 Cuad. Amp. Amp. 121/2025-I, 1 Acdo.

Flores Ramos y Otro. Aldo Jersain vs. Seguros Inbursa, S.A. Grupo Financiero Inbursa. Ord. Civ. T. 753/2024/001 Cuad. Amp. Amp. 397/2025-II, 1 Acdo.

García Cabeza de Vaca Francisco Javier y Otros vs. Club de Gol Cañada de Santa Fe S.A. de C.V. Ord. Civ. T. 31/2016/042 Cuad. Amp. Nn, 1 Acdo.

González Martínez su Sucesión Alfredo vs. HSBC México, S. A. Institución de Banca Múltiple Grupo Financiero HSBC. Ord. Merc. T. Ap 197/2024/004, 1 Acdo.

Guerrero García Elvira vs. Caballero Salgado Rosa Aristea. Ord. Civ. T. Ap 22/2025/001, 1 Acdo.

Hussney Sultan Salomón vs. Isaac Chayo Amkie y Otros. Ord. Merc. T. 262/2024/003 Cuad. Amp., 1 Acdo.

Ibarra Salazar Eduardo vs. Grupo Mexicano de Seguros, S.A. de C.V. Ord. Civ. T. 209/2024/001 Expdllo., 1 Acdo.

Il Diagnostics, S.A. de C.V. vs. Sofimex Institución de Garantías, S.A. Esp. Fian. T. 831/2022/004 Cuad. Amp. Il, 1 Acdo.

Mendoza Chacón Juan Bernardo vs. Instituto Mexicano del Seguro Social. Oral Civ. T. 620/2024/001 Cuad. Amp., 1 Acdo.

Mociño Turlay Fernando David vs. María del Carmen Díaz Vega. Ord. Civ. T. 135/2023/003 Cuad. Amp., 1 Acdo.

Morales Montes de Oca Carlos Antonio vs. Llera Blanco Juan Manuel. Ord. Civ. T. 126/2024/005 Cuad. Amp. Il, 1 Acdo., Ord. Civ. T. 126/2024/005 Cuad. Amp. I, 1 Acdo.

SOLO CONSULTA
SOLO CONSULTA
SOLO CONSULTA

Orozco Peralta José Manuel vs. Carrillo de Peralta Josefina y Otro y Patiño Hernández José Juan. Ord. Civ. T. 743/2024/001 Cuad. Amp., 1 Acdo.
Ortiz Jáuregui Ricardo vs. Sergio Hernández y Otro. Ord. Civ. T. 150/2024/002 Cuad. Amp., 1 Acdo.
Pérez Martínez Lázaro y Otro vs. Seguros Afirme S.A. de C.V. Afirme Grupo Financiero. Ord. Civ. T. 206/2024/002 Cuad. Amp., 1 Acdo.
Pineirua Fernández Delfina Irma vs. María Guadalupe Ruíz Navarro. Controv. de Arrendamiento T. 560/2024/001 Cuad. Amp., 1 Acdo.
Pérez Rodríguez Artemio vs. Javier Morales Mejía y Otro. Esp. Hip. T. 682/2014/002, 1 Acdo., Esp. Hip. T. Qu 682/2014/004, 1 Acdo.
Ramírez Franco María vs. Ponce de León Vázquez y Otro. Carlos. Controv. de Arrendamiento T. Ap 858/2023/004, 1 Acdo.
Rodríguez Morales. Amparo vs. Rodríguez Morales su Sucesión Virginia. Ord. Civ. T. Ap 406/2019/003, 1 Acdo.
Ríos Chavarría Agustina su Sucesión vs. Aces Trejo Armando. Ord. Civ. T. 750/2023/003 Cuad. Amp., 1 Acdo.
Salud Crispín Andrés y Otros vs. Grupo Mexicano de Seguros S.A. de C.V. Ord. Civ. T. 387/2021/003 Cuad. Amp. II, 1 Acdo., Ord. Civ. T. 387/2021/003 Cuad. Amp. I, 1 Acdo.
Sámano Ulloa Francisco Javier y Otros vs. Etn Turistar Lujo S.A. de C.V. y Otro. Ord. Civ. T. 401/2016/005 Cuad. Amp., 1 Acdo.
Scania Comercial, S.A. de C.V. vs. Sevi, S.A. Controv. de Arrendamiento T. 639/2024/001 Cuad. Amp., 1 Acdo.
Sánchez Calderón Leonar Everardo vs. Yéssica Ivonne Campaña Chaparro. Ord. Civ. T. 123/2021/004 Cuad. Amp., 1 Acdo.
Sánchez González Laura vs. Soto Valenzuela y Otros José Carlos. Ord. Civ. T. Ap 32/2023/004, 1 Acdo.
Vfs México, S.A. de C.V. Sofom, E. N. R vs. a Tiempo Nutrición, S.A. de C.V. y Otros. y de Anda González Jorge y de Anda González Gustavo y Paileria y Maquinaria S.A. De. C.V. Especial Mercantil T. Ap 14/2025/001, 1 Acdo.
Zapiain Lomelín Mauricio vs. Proyectos, Construcción y Suministro Siap, S.A. de C.V. Esp. Hip. T. 481/2021/007 Cuad. Amp., 1 Acdo.

NO PUBLICADOS

Esquivel Sánchez Yolanda y Otros vs. The American British Cowdray Medical Center, I.A.P. y Otros. Ord. Civ. T. 634/2018/026, 1 Acdo. no Publ. del 10 Mar 2025

SENTENCIAS

Banco Ve por más S.A. Institución de Banca Múltiple Grupo Financiero Ve por más vs. Integradora de Servicios Punch, S.A. de C.V. Ejec. Merc. T. Ap 469/2024/002 Sent. Pon 1, Ejec. Merc. T. Ap 469/2024/003 Sent. Pon 1
Comercializadora de Granos Patrón S.A. de C.V. vs. Banco Invex S.A. Institución de Banca Múltiple Invex Grupo Financiero. Ord. Merc. T. 405/2024/001 Sent. Pon 2
Comercializadora Gerecht, S.A. de C.V. vs. Mizrahi Ardon Aarón. Prov. Prec. Merc. T. Ap 62/2025/001 Sent. Pon 2
Mendicoa Aguilar Alfonso vs. Aguilar Colín Blanca Gloria. Ord. Civ. T. Ap 389/2024/004 Sent. Pon 1, Ord. Civ. T. Ap 389/2024/002 Sent. Pon 1
Rivera Villegas Andrea vs. Ríos Valencia y Otro Abraham Gerardo. Controv. de Arrendamiento T. Ap 72/2025/001 Sent. Pon 1
Sana Tu Cartera, S.A. vs. Bconnect Services, S.A. de C.V. Ord. Civ. T. 734/2024/002 Sent. Pon 3

LA SECRETARIA DE ACUERDOS
LIC. ZAYDA MARINA SALDIERNA SEVILLA

SEXTA SALA CIVIL

ACUERDOS DEL 10 DE MARZO DEL 2025

Aguilar Rodríguez Jorge vs. Hernández Carmona José Antonio. Controv. de Arrendamiento T. Ap 132/2025/001, 1 Acdo.
Álvarez González Fernando vs. Inmobiliaria, E. A. H., S.A. de C.V. y Álvarez González Emilio y Álvarez Contreras Érika Eugenia. Ord. Merc. T. Rc 69/2025/005, 1 Acdo., Ord. Merc. T. 69/2025/005 Cuad. Amp. 1, 2 Acdos.
Arias Rueda Ascención, su Sucesión y Martínez Alvarado Guadalupe vs. Hernández Martínez Jesús Eduardo y Yáñez Martínez Jorge Irvin. Ord. Civ. T. Ap 297/2025/001, 1 Acdo.
Autofinanciamiento Total, S.A. de C.V. vs. Martínez Bermejo José Jorge. Esp. Hip. T. 1170/2018/002 Cuad. Amp. 1, 1 Acdo.
Balderas Bueno Alejandro vs. Axa Seguros, S.A. de C.V. Ord. Civ. T. In 88/2025/003, 1 Acdo.
Banco del Bajío, S.A. Institución de Banca Múltiple vs. Consorcio Lechero de Quintana Roo, S.A. de C.V. y Otro. Ejec. Merc. T. 607/2023/001 Cuad. Amp., 1 Acdo.
Banco Santander (México), S.A. Institución de Banca Múltiple, Grupo Financiero Santander México vs. Fernández Educación, S.A. de C.V., y Otros. Ejec. Merc. T. 107/2021/005 Cuad. Amp., 1 Acdo.
Becerril Valencia Julio César vs. Becerril Valencia Hugo Homero. Ord. Civ. T. In 17/2025/001, 1 Acdo.
Bravo Bonilla Angélica Lizbeth y Otra vs. Bravo Malpica Hugo Francisco Jaime y Otro. Ord. Civ. T. 340/2024/001 Cuad. Amp., 2 Acdos.
Calzada Hernández Olga Irma, su Sucesión vs. Integradora Médica del Valle, S. de R. L. de C.V. y Otros. Controv. de Arrendamiento T. 48/2024/003, 1 Acdo., Controv. de Arrendamiento T. 48/2024/001, 1 Acdo.
Castro Águila María del Carmen vs. Franco Espinosa Ezequiel Alberto. Controv. de Arrendamiento T. 251/2024/001 Cuad. Amp., 1 Acdo.
Centro de Estudios Cientificos y Clínicos Pharma S.A. de C.V. vs. Indsutrias Químico-Farmacéuticas Americanas, S.A. de C.V. Ord. Civ. T. Ap 730/2024/001, 1 Acdo.
Constructora y Urbanizadora Andromeda, S.A. de C.V. vs. Metrofinanciera, S.A. P. I. de C.V., Sofom E. N. R. Ord. Merc. T. Ap 349/2025/030, 1 Acdo.
Cortés Medina Alejandra Jimena vs. Desarrolladora Acultzingo, S.A. de C.V. Ord. Civ. T. 499/2024/001 Cuad. Amp., 1 Acdo.
Cruz Fernández María del Rocío vs. Álvarez Bonifaz Arturo Antonio. Ord. Civ. T. 618/2024/001, 1 Acdo.
Cruz Montiel Felipe de Jesús vs. Grupo Mexicano de Seguros, S.A. de C.V. Ord. Civ. T. 29/2024/001 Expdllo., 1 Acdo.
Del Ángel Campos Celedonia Rosario y Otros vs. Inmobiliaria Trinidad, S.A. de C.V. y Otros. Ord. Merc. T. 222/2024/001 Cuad. Amp. 1, 1 Acdo.
Equipo Multidisciplinario de Construcción S.A. de C.V. y Fernández Domínguez Juan de Dios vs. Museo Tamayo Arte Contemporaneo A.C. y Fundación Olga y Rufino Tamayo A.C. Ord. Civ. T. Ap 1978/2024/004, 1 Acdo.
Espinosa Juárez Bertha y Otros vs. Modatelas, S.A. P. I. de C.V. Controv. de Arrendamiento T. 126/2023/004, 1 Acdo., Controv. de Arrendamiento T. 126/2023/008, 1 Acdo.
Fernández Braniff Abogados, S. C vs. Distribuidor de Maquinaria del Sur S.A. de C.V. Ord. Civ. T. Ap 240/2025/006, 1 Acdo.
Finastrategy Mx, S.A. P. I. de C.V. vs. Morales Ortiz Jesús. Esp. Hip. T. Qu 394/2021/019, 1 Acdo.
García Rodríguez Elías vs. Seguros Inbursa, S.A. Grupo Financiero Inbursa. Ord. Civ. T. 178/2024/002 Cuad. Amp. 1, 1 Acdo.
García Sánchez Roberto Antonio y Otro vs. Grupo Mexicano de Seguros, S.A. de C.V. Ord. Civ. T. In 1839/2024/002, 1 Acdo.
Grupo Alsavisión, S.A. de C.V. vs. Eagletown, S.A. de C.V. y Jovita Carbajal Lozano. Controv. de Arrendamiento T. 533/2021/005 Cuad. Amp., 1 Acdo.
Hernández Sánchez de la Barquera Ana María vs. Rocha Hernández Martha Carolina y Otra. Ord. Civ. T. 295/2024/001 Cuad. Amp., 1 Acdo.
Herrera Salazar Omar vs. Instituto de Seguridad y Servicios Sociales de Los Trabajadores Al Servicio del Estado por Conducto del Fondo de la Vivienda del Instituto de Seguridad y Servicios Sociales de Los Trabajadores Al Servicio del Estado Fovissste. Esp. Hip. T. 501/2024/001 Cuad. Amp., 1 Acdo.
Improlin, S.A. de C.V. vs. Servicio Diabolo, S.A. de C.V. Ord. Civ. T. Ap 347/2025/001, 1 Acdo., Ord. Civ. T. Ap 347/2025/002, 1 Acdo.
Inmobiliaria Parroquia, S.A. de C.V. vs. Solórzano Martínez Flor de María. Controv. de Arrendamiento T. 715/2024/001, 1 Acdo.
Jiménez Aguirre Abogados, S. C vs. Cabify México, S. de R. L. de C.V. Ord. Civ. T. 636/2018/002, 1 Acdo.
Jiménez Aguirre Abogados, S. C vs. Desarrolladora Punta Pedregal, S.A. de C.V. y Yama Vivienda, S.A. de C.V. y Punta México, S.A. de C.V. y Young González Juan Carlos y Young Meier Frank James. Ord. Civ. T. Ap 1727/2024/001, 2 Acdos.

SOLO CONSULTA
SOLO CONSULTA
SOLO CONSULTA

Jiménez Pérez Mario Osvaldo vs. Ingeniería Aplicada Ictino, S.A. de C.V. Ord. Civ. T. Ap 65/2025/001, 1 Acdo.
Kathryn Alice Pascal vs. García Martínez Martha Leticia. Ord. Merc. T. 1136/2013/002, 1 Acdo.
Kueski, S.A. P. I. de C.V. Sofom E. N. R vs. Kushki, S. de R. L. de C.V. y Otras. Prov. Prec. Merc. T. 758/2023/002, 1 Acdo., Prov. Prec. Merc. T. 758/2023/001, 1 Acdo.
Logipec, S.A. de C.V. vs. Bc Muebles Contemporáneos, S.A. de C.V. Controv. de Arrendamiento T. 704/2024/001, 1 Acdo., Controv. de Arrendamiento T. 704/2024/002, 1 Acdo., Controv. de Arrendamiento T. 704/2024/003, 1 Acdo., Controv. de Arrendamiento T. 704/2024/004, 1 Acdo., Controv. de Arrendamiento T. 704/2024/005, 1 Acdo., Controv. de Arrendamiento T. 704/2024/007, 1 Acdo., Controv. de Arrendamiento T. 704/2024/008, 1 Acdo., Controv. de Arrendamiento T. 704/2024/009, 1 Acdo., Controv. de Arrendamiento T. 704/2024/010, 1 Acdo., Controv. de Arrendamiento T. 704/2024/011, 1 Acdo., Controv. de Arrendamiento T. 704/2024/012, 1 Acdo., Controv. de Arrendamiento T. 704/2024/014, 1 Acdo., Controv. de Arrendamiento T. 704/2024/015, 1 Acdo., Controv. de Arrendamiento T. 704/2024/013, 1 Acdo., Controv. de Arrendamiento T. 704/2024/016, 1 Acdo., Controv. de Arrendamiento T. 704/2024/017, 1 Acdo., Controv. de Arrendamiento T. 704/2024/018, 1 Acdo., Controv. de Arrendamiento T. 704/2024/019, 1 Acdo., Controv. de Arrendamiento T. 704/2024/020, 1 Acdo., Controv. de Arrendamiento T. 704/2024/021, 1 Acdo., Controv. de Arrendamiento T. 704/2024/022, 1 Acdo., Controv. de Arrendamiento T. 704/2024/023, 1 Acdo., Controv. de Arrendamiento T. 704/2024/006, 1 Acdo.
López Hernández Santiago vs. Qualitas Compañía de Seguros, S.A. de C.V. y Grupo Nacional Provincial, S.A. B. Ord. Civ. T. In 67/2025/001, 1 Acdo.
López Urbina Javier vs. Servicios Portuarios de Nanchitan Veracruz, S.A. de C.V. y Otra. Ejec. Merc. T. Ap 1898/2024/012, 1 Acdo.
Mijares Morán José Manuel vs. Universal Music Group México, S.A. de C.V. Ord. Merc. T. 1100/2017/003, 2 Acdos.
Milano Inmobiliaria S a de C V vs. Ocampo Ocampo Sandra Elisa. Controv. de Arrendamiento T. 598/2023/001 Expdllo., 1 Acdo.
Moreno Chávez José Alberto vs. Ramírez Valenzuela María de la Paz Elvira. Controv. de Arrendamiento T. 315/2024/001, 1 Acdo.
Nader Chedraui Alejandro vs. Servicios Comerciales Amazon México S de RL de C.V. Ejecutivo Mercantil Oral, 1 Acdo. T. In 1891/2024/001
Núñez Herrera Érika Dinai vs. Operadoras en Servicios Comerciales S.A. de C.V. Ord. Merc. T. Ap 288/2025/001, 1 Acdo.
Operadora Coyoacan de Centros de Salud, S.A. de C.V. vs. López Torres Brenda Nayeli y Gil González Angelo y Gil González Rocío. Prov. Prec. Merc. T. Ap 2000/2024/002, 1 Acdo., Prov. Prec. Merc. T. Ap 2000/2024/001, 1 Acdo.
Ortega Cortés Arturo vs. Castrejón Sánchez Domitila y Otros. Ord. Civ. T. 1937/2024/003 Expdllo., 1 Acdo.
Pablo de Jesús María Angélica por Propio Derecho y en Representación de Sus Hijo de Identidad Reservada G. G. B. P. y J. F. B. P. y Jerónimo de Jesús Eduwiges vs. Seguros Inbursa, S.A. Grupo Financiero Inbursa. Ord. Civ. T. 297/2024/001 Cuad. Amp., 1 Acdo.
Pacheco Hernández Diana Elvira vs. Centro de Atención Médica Integral Sociedad Anónima de Capital Variable y Samuel Roberto Sánchez Lazard. Ord. Merc. T. 61/2022/016, 1 Acdo., Ord. Merc. T. 61/2022/004, 1 Acdo.
Pérez Díaz Sulma del Carmen y y Otro vs. Grupo Mexicano de Seguros, S.A. de C.V. Ord. Civ. T. Qu 37/2025/001, 1 Acdo.
Promotora Bosques de Los Ciruelos, S.A. de C.V. vs. Barrón Noé Patricia. Controv. de Arrendamiento T. 915/2021/003 Cuad. Amp. 1, 1 Acdo.
Ramírez Reynoso Cecilia y Ramírez Reynoso Eduardo y Aguilera Loya Graciela vs. Qualitas Compañía de Seguros, S.A. de C.V. Ord. Civ. T. In 75/2025/001, 1 Acdo.
Ramos Ruelas Arnulfo vs. Gracia Medrano Esparza Oswaldo Álvaro y Otros. Ord. Civ. T. 760/2017 Cuad. Amp. 1, 1 Acdo., Ord. Civ. T. 1834/2007/002 Cuad. Amp. 1, 1 Acdo.
Relles Clemente Daniel vs. Seguros Inbursa, S.A. Grupo Financiero Inbursa. Ord. Civ. T. 327/2024/001 Cuad. Amp., 1 Acdo.
Rethor Construcciones, S.A. de C.V. vs. María Eugenia Anduaga Herrera Quien También Utiliza Los Nombres de María Eugenia Anduaga Herrera de Chávez, María Eugenia Anduaga y Herrera y María Eugenia Anduaga y Herrera de Chávez y Otro. Vía Aprem. Civ. T. 663/2023/001 Cuad. Amp., 1 Acdo.
Rodas Automotriz, S.A. de C.V. y Otro vs. Inmobiliaria Coapa Larca, S.A. de C.V. Controv. de Arrendamiento T. 401/2022/005 Cuad. Amp. 2, 1 Acdo.
Rojas Godínez Javier vs. Ceballos Cabral Juan José y Otra. Ord. Civ. T. 462/2024/001 Cuad. Amp., 1 Acdo.
Román Ochoa Jesús Guadalupe vs. Grupo Mexicano de Seguros, S.A. de C.V. Ord. Civ. T. 870/2021/002 Cuad. Amp., 1 Acdo.
Samra Zaga Salvador Yehoshua vs. Gómez Zaragoza Irene y Rodríguez Paredes Arturo. Controv. de Arrendamiento T. Ap 259/2025/003, 1 Acdo.
Sánchez Sánchez Enedina, su Sucesión, También Conocida como Enedina Sánchez de Carrasco Enedina Sánchez Sánchez de Carrasco y Enedina Sánchez Sánchez Vda. de Carrasco vs. Alcaldia Benito Juárez de la Ciudad de México y Pacheco Rojas Columba y Anuncios Luminosos. Juris. Vol. Civ. T. Qu 26/2025/002, 1 Acdo.
Satélites Mexicanos S.A. de C.V. vs. Teléfonos de México Sab de C.V. Ord. Merc. T. Ap 433/2021/009 Cuad., 1 Acdo.
Sion Cheja Guillermo y Otra vs. Salunic S.A. P. I. de C.V. y Otros. Ord. Merc. T. 651/2019/001 Cuad. Amp., 1 Acdo.
Suárez de la Garza Carlos Alberto vs. Grupo Mexicano de Seguros, S.A. de C.V. Ord. Civ. T. Ap 11/2025/001, 1 Acdo.
Valencia Gómez Dionicia Socorro vs. Kansas City Southern de México, S.A. de C.V. y Otros. Proced. Judicial de Reconoc. y Ejecc. de Laudo Arbitral T. 277/2021/004 Cuad. Amp., 1 Acdo.
Vega Ruíz Héctor y Otra vs. Mapfre México, S.A. y Otros. Ord. Civ. T. 653/2023/002 Cuad. Amp., 1 Acdo.
Velázquez Garibay José Manuel y Velázquez Garibay Rosa María Guadalupe y Velázquez Garibay María del Rosario Josefina vs. Inmobiliaria y Constructora Anáhuac Lerdo, S.A. de C.V. Vía Aprem. Civ. T. Ap 1960/2024/002, 1 Acdo.

SENTENCIAS

Agronegocios Laad S.A. de C.V. Sociedad Financiera de Objeto Múltiple Entidad No Regulada vs. Grajales Gómez Sara Lurdes y Toledo Pérez María Vidalma. Vía Aprem. Civ. T. Qu 1498/2024/002 Sent. Pon 1
Álvarez Mancilla María Isabel vs. Confecciones Morioni, S.A. de C.V. y Otros. Ejec. Merc. T. 2304/2012/004 Sent. Pon 1
Araujo Da Silva Rui Carlos vs. Levi Strauss de México, S.A. de C.V. y Otros. Ord. Civ. T. In 166/2025/001 Sent. Pon 3, Ord. Civ. T. Ap 166/2025/002 Sent. Pon 3, Ord. Civ. T. Ap 166/2025/003 Sent. Pon 3
Gutiérrez Cervantes Mayra Alejandra vs. Grupo Mexicano de Seguros, S.A. de C.V. Ord. Civ. T. Ap 47/2025/001 Sent. Pon 1
NO PUBLICADOS
Barrios Irigoyen Jorge vs. Rodríguez Ramos Carlos. Ord. Civ. T. Ap 1784/2024/001 Sent. Pon 1 no Publ. del 06 Mar 2025

EL SECRETARIO DE ACUERDOS
LIC. ESTEBAN MISAEL SALINAS RAMÍREZ

SÉPTIMA SALA CIVIL

ACUERDOS DEL 10 DE MARZO DEL 2025

Aban Burgos Rafael Humberto su Sucesión y Valdés Rábago Ana María su Sucesión vs. Schienbein Kuhaupt Warner Manfred su Sucesión. Ord. Civ. T. 759/2024 Cuad. Amp., 1 Acdo.
Aguirre Luna Ericka vs. Hdi Seguros, S.A. de C.V. Act. Perj. Civ. T. In 1829/2024/001, 1 Acdo.
Arrendadora y Factor Banorte S.A. de C.V. Sociedad Financiera de Objeto Múltiple Entidad Regulada Grupo Financiero Banorte vs. Transportes Rafagas del Golfo S.A. de C.V. y Abella García José y Eggleton Zúñiga Evelyn y Quien También Acostumbra Los Nombres de Evelyn Egletton Zúñiga y Cristóbal Abella Eggleton. Vía Aprem. Civ. T. Ap 330/2025/001, 1 Acdo.
Banco Inbursa Sociedad Anónima Institución de Banca Múltiple Grupo Financiero Inbursa vs. Serrano Puga María del Socorro. Esp. Hip. T. Ap 1996/2024/001, 1 Acdo., Esp. Hip. T. Ap 1996/2024/002, 1 Acdo.

SOLO CONSULTA
SOLO CONSULTA
SOLO CONSULTA

Banco Santander México, S.A. Institución de Banca Múltiple, Grupo Financiero Santander vs. Gaxiola García Clotilde Hayde. Ord. Merc. T. 1497/2024/012 mal Publ. de 06 de Marzo 2025, 1 Acdo.

Bancoppel, S.A. Institución de Banca Múltiple vs. Es Blue Propane, S.A. de C.V., Marco Antonio Sánchez Acosta y Jorge Alberto Elías Reyes. Ejec. Merc. T. 825/2024 Cuad. Amp., 1 Acdo.

Belmonte García Francisco Benjamín vs. Easy Fix By Celoreparo y N Nicolás y N Said. Ejecutivo Mercantil Oral T. Qu 2008/2024/001, 1 Acdo.

Beqco, S.A. vs. María Loreto Trujillo Salazar. Ord. Civ. T. 1302/2024, 2 Acdos.

Bonilla Ruíz Enrique vs. Grupo Mexicano de Seguros S.A. de C.V. y Sistema de Transporte Colectivo. Ord. Merc. T. In 228/2025/001, 1 Acdo., Ord. Merc. T. In 228/2025/002, 1 Acdo.

Cadena Comercial Oxxo, Sociedad Anónima de Capital Variable vs. Ramírez Campos Margarita Jazmín y Hernández N Pamela. Ord. Civ. T. 1702/2024/002 Cuad. Amp., 1 Acdo., Ord. Civ. T. Ap 1702/2024/002, 2 Acdos.

Coto Trueba Juan José vs. Plaza Carso II, S.A. de C.V. Ord. Merc. T. Ap 1851/2024/001, 1 Acdo.

Credix Gs, S.A. de C.V. Sociedad Financiera de Objeto Múltiple Entidad No Regulada vs. Aguilera Sotomayor María del Carmen Dolores. Vía Aprem. Civ. T. Ap 349/2025/001, 1 Acdo.

De la Vega Rivera Reynaldo y Jordán Garza Noelia y Canales Sánchez Diana y Vizuet Ruíz José y Ramírez Rodríguez Salvador y Martínez Villa Jaime y Carrillo López María Georgina y Rodríguez Santiago José de Jesús y Gutiérrez Ayala Vicente y Castillero Soto Lucía y Gutiérrez Callejas Gerardo y Gómez Burgos Gabriela vs. Garnica Ornelas Dolores y Herrera Bustos Filemón y Herrera Garnica María Dolores. Ord. Civ. T. 461/2020/008 Cuad. Amp. II, 1 Acdo., Ord. Civ. T. 461/2020/007 Cuad. Amp. II, 1 Acdo., Ord. Civ. T. 461/2020/009 Cuad. Amp. II, 1 Acdo.

Díaz Castañares José Fernando Pío vs. Rafael Cervantes Lebrija. Prov. Prec. Civ. T. 214/2022/003 Cuad. Amp., 1 Acdo.

Gadsden Carrasco Mario vs. Inmobiliaria Montaña del Cabo, S.A. de C.V. y Gadsden Carrasco Gabriel. Ord. Merc. T. In 26/2025/001, 1 Acdo.

García Aguilar Rodney vs. Rodríguez Heredia Alberto. Ejec. Merc. T. 81/2025/015 Cuad. Amp., 1 Acdo.

García González Rogelio vs. Grupo Mexicano de Seguros, S.A. de C.V. Ord. Civ. T. 1809/2023 Cuad. Amp., 1 Acdo.

González Madrigal Luna Arick Zadoth vs. Crea Ingeniería S.A. de C.V. y León Gutiérrez José Arturo y Valenzuela Gorozpe Guillermo. Ord. Merc. T. 1666/2024/002 Cuad. Amp., 1 Acdo.

Grupo Calzado Sorrento, S.A. vs. Cristina Delgado Gutiérrez y María Isela Gutiérrez Rodríguez. Controv. de Arrendamiento T. 1797/2023/001 Cuad. Amp., 1 Acdo.

Grupo Deed, S.A. de C.V. vs. Work & Co, Muzquiz, S.A. P. I. de C.V., Work&Co, S.A. P. I. de C.V., Work&Co, S.A. de C.V. y Andrés Martínez Sánchez Hidalgo. Controv. de Arrendamiento T. 760/2024 Cuad. Amp. II, 1 Acdo.

Grupo Gayosso, S.A. de C.V. y Servicios Funerarios Gg, S.A. de C.V. vs. Mancera, S. C. Ord. Civ. T. Ap 1726/2024/001, 1 Acdo.

Hernández Pérez Bernarda vs. Rubén Alfaro Casales. Ord. Civ. T. 975/2024 Cuad. Amp., 1 Acdo.

Ibarra Téllez Olga vs. Out Of Home Digital Sapi de C.V. Controv. de Arrendamiento T. 1839/2024/003 Cuad. Amp., 1 Acdo.

Inmobiliaria Sibek, S.A. de C.V. vs. Hacienda de Chiconcuac, S. de R. L. de C.V. Esp. Hip. T. Ap 8/2025/021, 2 Acdos.

Juan Ángel Solano y Romero (su Sucesión) vs. Eduardo Solano Márquez. Ord. Civ. T. 703/2021/004 Cuad. Amp., 1 Acdo.

Maldonado Martínez María de Los Ángeles y/o Maldonado Martínez Ma. de Los Ángeles También Conocida como Maldonado de Magaña María de Los Ángeles vs. Banco Santander México, S.A. Institución de Banca Múltiple, Grupo Financiero Santander México y Registro Público de la Propiedad y del Comercio de la Ciudad de México y Servicio de Administración y Enajenación de Bienes, Ahora Instituto para Devolver Al Pueblo Lo Robado. Ord. Civ. T. Ap 155/2025/002, 1 Acdo.

Mimiaga Torres Héctor vs vs. Autobuses Estrella Blanca, S.A. de C.V. y Otros. Ord. Civ. T. 898/2021 Cuad. Amp. III, 1 Acdo.

Navedo González Leopoldo Alberto vs. Lópezduplan Hernández Lorenza y Otra. Ord. Civ. T. Ap 61/2025/007, 1 Acdo.

Orozco Guzmán Víctor Manuel vs. Rogelio Verduzco Briceño y Qualitas Compañía de Seguros, S.A. de C.V. Ord. Civ. T. 7/2024 Cuad. Amp. I, 1 Acdo., Ord. Civ. T. 7/2024 Cuad. Amp. II, 1 Acdo.

Palacios Pacheco José Eduardo vs. Grupo Mexicano de Seguros S.A. de C.V. Ord. Civ. T. Ap 256/2025/003, 1 Acdo., Ord. Civ. T. Ap 256/2025/002, 1 Acdo., Ord. Civ. T. Ap 256/2025/006, 1 Acdo., Ord. Civ. T. Ap 1816/2024/003, 1 Acdo.

Ramírez Gómez Francisco vs. Pablo Cuéllar Cervantes. Controv. de Arrendamiento T. 1070/2024 Cuad. Amp., 1 Acdo.

Reyes Sánchezsantos Juan José vs. Rebollo Martínez Carlos Rosalío. Ord. Civ. T. Ap 198/2025/001, 1 Acdo.

Reyna Cabañas Ivonne Dolores vs. Mercado Sánchez Luis Enrique su Sucesión. Ord. Civ. T. Ap 1453/2024/004, 1 Acdo.

Serfimex Capital, S.A. P. I. de C.V. Sofom, Enr vs. Maquinaria Coacalco S.A. de C.V. y Fernando Brito Job. Esp. Hip. T. Ap 1687/2024/001, 1 Acdo.

Vázquez Mendoza Marco Antonio vs. Rodal Ortiz Ricardo y Anguera Galindo María Esther. Controv. de Arrendamiento T. Ap 1603/2024/002, 1 Acdo.

Velázquez Sánchez Alexis Eduardo vs. Karla Áurea Mejía Ruíz. Ord. Civ. T. 1515/2023, 1 Acdo.

Zepeda Galicia Sandra vs. Galicia Domínguez Angelina su Sucesión. Ord. Civ. T. 1415/2024/003 Cuad. Amp., 1 Acdo.

Zepeda Nava Benjamín vs. Camacho Hernández Jesús. Controv. de Arrendamiento T. 494/2024 Expdllo., 2 Acdos.

NO PUBLICADOS

De la Torre Ramírez de Urazandi Ángela su Sucesión vs. Sordo Fernández María Fernanda y Bañuelos Solís Felipe Alfonso. Ord. Civ. T. 253/2021/002, 1 Acdo. no Publ. del 06 Mar 2025

Martínez Valdez Jezrael, Méndez Hernández Rafael, Zarza López Carlos Raúl vs. Primera Iglesia Bautista de México Distrito Federal, A. R. Juan Mario Flores Escobar, Mario Alberto Flores Álvarez, Ramón Vicente Martínez Salazar, Adin Jacob Castellanos Franco, Alberto Álvarez Aguilar. Ord. Civ. T. 687/2023 Cuad. Amp. II, 1 Acdo. no Publ. del 06 Mar 2025

SENTENCIAS

Del Campo Morán Manuel su Sucesión, del Campo Morán Victoria y del Campo Morán Etelvina vs. Abarrotes Al Detalle, S.A. Controv. de Arrendamiento T. Ap 1543/2024/013 Sent. Pon 3

González Trujillo Leonardo Samuel vs. Matarasso Sissa Ángela Solange. Ord. Civ. T. Ap 1885/2024/001 Sent. Pon 1

Huerta Peihas Helena vs. Antonio Gallardo y Patiño Perea Ricardo Beatriz. Ord. Civ. T. Ap 1701/2024/006 Sent. Pon 3

Martínez Castillo Ma Teresa y Garza Martínez Óscar Guillermo vs. Grupo Mexicano de Seguros S.A. de C.V. Ord. Civ. T. In 22/2025/002 Sent. Pon 1

Novarec S.A. de C.V. S. O. F. O. M., E. N. R. y Emporio P y a S.A. de C.V. vs. Matinsa, S.A. de C.V. y Matinsa Medicinas S.A. de C.V. y Jorge Luis Benejam Domínguez También Conocido como Jorge Benejam Domínguez. Proced. Judicial de Ejecc. de Garantía Otorgada Mediante Prenda Sin Transmisión de Pos. T. Ap 168/2025/003 Sent. Pon 3

Reyna Montalvan Moisés su Sucesión vs. Yáñez Osornio Juan Carlos. Controv. de Arrendamiento T. Ap 108/2025/001 Sent. Pon 3

Servicios de Ingeniería, Mantenimiento y Restauración, S.A. de C.V. (Simartech) vs. Tracciato, S.A. de C.V. Ord. Merc. T. Ap 288/2025/004 Sent. Pon 2

EL SECRETARIO DE ACUERDOS
LIC. JONATHAN MOISÉS ORTIZ RAMÍREZ

OCTAVA SALA CIVIL

ACUERDOS DEL 10 DE MARZO DEL 2025

Almexa Aluminio, S.A. de C.V. vs. Banco Ve por Más, S.A. Institución de Banca Múltiple, Grupo Financiero Ve por Más. Oral Merc. T. 1536/2022, 1 Acdo.

Ayala Victoria Celia Teresa de Jesús vs. José Luis de Nova Rodríguez y Carlos Enrique Zapata Granja y Luz Gabriela Trejo Huerta y Eric Federico Zapata Granja y Azalia Rangel García y Bruno Payan Ortiz y Jorge Llaneza Arana y María de la Concepción Gómez Palacio Escudero y Aurora Ruíz Vela y Luis Javier Calzada Ordorica y Raúl Antonio Zapata Lara y José Antonio Calderas López. Ord. Civ. T. 1088/2024, 1 Acdo.

Banco Azteca, S.A. Institución de Banca Múltiple y Grupo Elektra S.A. B. de C.V. vs. Alejandra Palacios Prieto. Ord. Civ. T. 1028/2024, 1 Acdo.

SOLO CONSULTA
SOLO CONSULTA
SOLO CONSULTA

Banco Mercantil del Norte, S.A., Institución de Banca Múltiple, Grupo Financiero Banorte vs. Luis Vargas Soto. Esp. Hip. T. 992/2024, 1 Acdo.

Banco Santander México, Sociedad Anónima, Institución de Banca Múltiple, Grupo Financiero Santander México vs. Juan Carlos Claudio Cortés. Esp. Hip. T. 1066/2024, 1 Acdo.

Barraza Montoya José Felipe vs. Grupo Mexicano de Seguros S.A. de C.V. Ord. Civ. T. 1249/2024, 1 Acdo.

Castro Díaz Sofía, su Sucesión vs. Juan Manuel García Bustos y Celia Herlinda Mejía Jiménez. Esp. Hip. T. 396/2024, 1 Acdo.

Cervantes Méndez Luis vs. Eva Martínez Ávalos y Christian Martínez Ávalos. Ord. Civ. T. 235/2024, 1 Acdo.

Chi Pech José Santos Paulino y Cuad. Pool Elmi Carina por su Propio Derecho y en Representación de Los Niños L. A.C. C. y R. P. C. C. y Chi Cuad. Elmy de Jesú y Chi Cuad. José Paulino vs. Seguros Banorte S.A. de C.V. Grupo Financiero Banorte. Ord. Civ. T. 1433/2024, 2 Acdos.

Chávez Morán Daniel Jesús y Chávez Saúl Iván Octavio y Desarrollo Marina Vallarta, S.A. de C.V. y Desarrollo Inmobiliario Marina Vallarta, S.A. de C.V. ; y Otm Naviera, S.A. de C.V. y Constructora y Desarrolladora de Inmuebles, S.A. de C.V. vs. Mexicanos vs. Corrupción e Impunidad, A.C. y Cisneros Vanessa y Ayala Verónica y Durán Valeria y Fernández Emiliano y Rubí Mauricio. Ord. Civ. T. 1284/2024, 1 Acdo.

Domínguez Quiroz David, Reyes Martínez Rocío, Domínguez Reyes David, Domínguez Reyes Érika, Quiroz Hinojosa Guadalupe vs. Carso Infraestructura y Construcción S.A. de C.V. Ord. Civ. T. 1379/2023, 2 Acdos.

Fernández Villalobos Pelayo su Sucesión vs. López Contreras Eduardo y Trujillo Valdez Carlos Fernando. Controv. de Arrendamiento T. Qu 158/2025/001, 1 Acdo.

Huerta Mendizábal Salvador vs. Úrsula Yunuel Martínez Morales y Banca Mifel S.A. Institución de Banca Múltiple Grupo Financiero Mifel como Fiduciario en el Fideicomiso de Inversión y Administración Identificado Con el Número 2314/2016. Esp. Hip. T. 1139/2023, 1 Acdo.

Instituto Politécnico Nacional vs. Grupo Caufi, S.A. de C.V. Controv. de Arrendamiento T. Ap 146/2025/001, 1 Acdo.

José Indalecio Zertuche Guerrero vs. Teresa Delgado García. Esp. Hip. T. Ap 265/2025/001, 1 Acdo.

Lotería Nacional vs. García Robles Manuel de Jesús y Robles Ramírez María de la Luz Gómez Serrano Quien También Se Hace Llamar María de la Luz Gómez Serrano de Kastuhiro y/o María de la Luz Gómez Serrano de Katsuhiro y Gómez Serrano María Robles Ramírez También Conocida como María Robles Ramírez de García y Mancinas Martínez Gustavo y López Aguilera Irma y Ovalle de la Rosa Lorenzo. Cnpcyf -Especial Hipotecario Oral T. Qu 182/2025/001, 1 Acdo.

López Ledesma Carolina vs. Luciano Casiano Aída Guadalupe. Controv. de Arrendamiento T. Ap 147/2025/001, 1 Acdo.

Madrazo Castelazo Javier Alejandro vs. Ricardo Miguel Agustín, Diego Fernández Sotelo, María Mercedes López Fernández de Diego Fernández, Luis Javier Galindo Domínguez y María de Lourdes Luscinda Lopéz Fernández de Galindo. Esp. Hip. T. 691/2024, 1 Acdo.

Negrete García María Inés vs. María Guadalupe Negrete García, Sergio Esteban Sarabia Negrete y Guillermo Alejandro Sarabia Negrete. Ord. Civ. T. 1080/2024, 1 Acdo.

Nápoles Nova Ana María vs. López González Gerardo y Dávila Ranchero Guadalupe Andrea. Ord. Civ. T. Ap 151/2025/001, 1 Acdo., Ord. Civ. T. Ap 151/2025/002, 1 Acdo., Ord. Civ. T. Ap 151/2025/003, 1 Acdo.

Olopa Tinoco Maribel vs. Edmundo Jorge Olopa Arenas, su Sucesión. Ord. Civ. T. Ap 227/2025/001, 1 Acdo.

Padilla Solórzano Martha Victoria vs. Tierra Fund, S.A. de C.V., Luis Antonio Rosales Villar, Ramón Ruíz Salas y Jefe Delegacional en Cuauhtémoc. Ord. Civ. T. 285/2023, 1 Acdo.

Palapa Carrillo Sotero vs. Cazares Ortega Aureliano. Ord. Civ. T. Ap 305/2025/001, 1 Acdo.

Pastor Repizo Enrique vs. Erick Pérez Torres, José de Jesús Pérez Silva y Alma Rosa Torres Molinet. Esp. Hip. T. 76/2024, 1 Acdo.

Prokafe Km. S.A. de C.V. vs. Hugo López Zamora. Ord. Merc. T. 603/2024, 1 Acdo.

Repsol Downstream México S.A. de C.V. vs. Gasolinera Gamboa S. de R. L. Ord. Civ. T. 136/2024, 1 Acdo.

Rojas Guerrero María Teresa y Rojas Guerrero Claudia y Espejel Morales Martha y López Monson Martín vs. Juan Piña Bernal (En su Calidad de Presidente de la Persona Moral) y Sitios Unidos de Taxis en Terminales de Autobuses Foráneos y Amarillos en General Sitios 192 y 175, A.C. Ord. Civ. T. 1146/2024, 1 Acdo.

Salazar Alvarado Verenice Adriana vs. Marina Baltazar Sánchez, Teresa Baltazar Sánchez, Librada Baltazar Sánchez, Irma Baltazar Sánchez, Ignacio Baltazar Sánchez, Noé Baltazar Sánchez, Mayte Miriam Baltazar Sánchez, Norma Rodríguez Rivera, Sául Baltazar Rodríguez, Eduardo Baltazar Rodríguez, Antonio Luis Tadeo Gómez, Patricia Susana Hernández Baltazar, Mónica Lucía Baltazar Ramírez, Ernesto Baltazar Flores e Ivone Selene Baltazar Flores. Ord. Civ. T. 548/2024, 1 Acdo.

Salazar Chávez Ricardo vs. Álvarez Vda. de Fernández Paula, Fernández Álvarez Leticia y Fernández Álvarez Germán. Ord. Civ. T. 167/2021, 1 Acdo.

Sánchez Cadena Trinidad su Sucesión vs. De Samaniego Rosano Uriel y Gloria Rita Colmenero También Conocida como Gloria Rosano Colmenero. Controv. de Arrendamiento T. 554/2023, 1 Acdo.

Sedeño Piug Sedeño Puig Julio vs. Sedeño Piug Juan José Sedeño Puig, Juan José Sedeño Olvera, Ertaju, S.A. de C.V., Mauricio Orozco González. Ord. Merc. T. 1411/2024, 1 Acdo., Ord. Merc. T. 1410/2024, 1 Acdo.

Ugarte Dornbierer Rodrigo vs. Marcos Adrián Gaxiola Beltrán. Controv. de Arrendamiento T. 1427/2024, 1 Acdo.

NO PUBLICADOS

Camberos Corona Lila Amalia vs. Ayala Barragán Blanca Margarita y Director General del Registro Público de la Propiedad y de Comercio de la Ciudad de México. Ord. Civ. T. Ap 1670/2024/002, 1 Acdo. no Publ. del 10 Mar 2025, Ord. Civ. T. Ap 1670/2024/003, 1 Acdo. no Publ. del 10 Mar 2025

SENTENCIAS

Almexa Aluminio, S.A. de C.V. vs. Banco Ve por Más, S.A. Institución de Banca Múltiple, Grupo Financiero Ve por Más. Oral Merc. T. 1536/2022 Sent. Pon 3

Banco Actinver, S.A. Institución de Banca Múltiple, Grupo Financiero Actinver, en su Carácter de Fiduciario del Fideicomiso Irrevocable Número F/4659 por Conducto de Tertius, S.A. Promotora de Inversión de Capital Variable vs. Ortega Navarro Judith Rebeca. Vía Aprem. Merc. T. Cc 245/2025/001 Sent. Pon 1

Escobedo Delgadillo José Luis vs. Estela Olma Gutiérrez, su Sucesión. Ord. Civ. T. 1098/2024 Sent. Pon 2

Loyo Pérez Eduardo y Hugo César Verde Muñoz vs. Javier Arturo Rendón Paredes. Ejec. Merc. T. Ap 254/2025/003 Sent. Pon 1

Martínez Cabrera Salvador y Santillán Albarrán Melissa vs. Seguros Inbursa Sa Grupo Financiero Inbursa. Ord. Civ. T. Ap 209/2025/001 Sent. Pon 2

Vargas Laguna Yazmín vs. Qualitas Compañía de Seguros S.A. de C.V. Ord. Civ. T. Qu 303/2025/001 Sent. Pon 3

Villarreal Gil Raúl Fernando, su Sucesión vs. Ortiz Varela José Ramiro René y Bermúdez Sánchez María de Los Ángeles. Ord. Civ. T. Ap 21/2025/001 Sent. Pon 1

LA SECRETARIA DE ACUERDOS
LIC. ROSA MARÍA MONTALVO MONTERO

NOVENA SALA CIVIL

ACUERDOS DEL 10 DE MARZO DEL 2025

Aguilar Zamorano José Luis vs. Registro Público de la Propiedad y del Comercio de la Ciudad de México, María Pérez Vda. de Ceballos y Felisa Mejía Ramírez su Sucesión por Conducto de su Albacea María de Los Ángeles Gil Mejía. Ord. Civ. T. 776/2024, 1 Acdo.

Alba Martínez Laura y Cerón Dámaso Vidal y. Ambos por Derecho Propio y También Ambos en Representación de Sus Menores Hijas X. C. A., A.C. A. y J. C. A vs. Grupo Mexicano de Seguros S.A. de C.V. Ord. Civ. T. Ap 58/2025/002, 2 Acdos.

Alcántara González Carla Lizeth vs. Axa Seguros, S.A. de C.V. Ord. Civ. T. 434/2024/001, 1 Acdo.

Alva Chávez Rubén vs. Bermúdez Torres Rafael. Esp. Hip. T. Ap 197/2025/002, 1 Acdo., Esp. Hip. T. Ap 197/2025/003, 1 Acdo.

SOLO CONSULTA

Andrade Pease Arturo y Armando Antonio Andrade Pease vs. Salvador Quiroz Cristerna por Conducto de su Albacea y Eduardo Quiroz Barrios. Ord. Civ. T. 249/2016/004, 1 Acdo.

Avla Seguros S.A. de C.V. vs. Constructora e Inmobiliaria Gaen S.A. de C.V. Esp. Fian. T. 811/2024 Cuad. Amp., 1 Acdo.

Banco Mercantil del Norte Sa Institución de Banca Múltiple Grupo Financiero Banorte vs. Roffe Cherem Abraham. Esp. Hip. T. Ap 1569/2024/013, 2 Acdos.

Banco Santander México, S.A., Institución de Banca Múltiple, Grupo Financiero Santander México vs. Campos Ruíz Isabel. Esp. Hip. T. 640/2022 Cuad. Amp. 2 y 3, 1 Acdo.

Blanco Ayala Manuel Alberto vs. Rodrigo Rábago Ponce de León y HSBC México, S.A. Institución de Banca Múltiple, Grupo Financiero HSBC, antes Banco Internacional, Sociedad Anónima Institución de Banca Múltiple, Grupo Financiero Bital. Ord. Merc. T. 627/2024, 1 Acdo.

Carmona Muñoz Abogados S. C vs. Aerovías de México S.A. de C.V. Ord. Civ. T. 180/2023 Cuad. Amp., 1 Acdo.

Eic Aircraft Leasing Limited vs. Transportes Aeromar S.A. de C.V. y Regional One Inc. y Regional One Inc. y 00. Ord. Merc. T. 171/2021/002 Cuad. Amp. y 3, 2 Acdos.

Estratégica Corporativa en Finanzas Sapi de C.V. vs. Bursametrica Finanzas Corporativas S.A. de C.V. y Amescua Arango María Lorena. Ejec. Merc. T. Ap 326/2025/002, 1 Acdo., Ejec. Merc. T. Ap 326/2025/003, 1 Acdo.

Fomento Empresarial Lepezo Sociedad Anónima de Capital Variable Sociedad Financiera de Objeto Múltiple Entidad No Regulada vs. Vial Assit S.A. de C.V. y Moreno Garrido Ari Vanello y Moreno Cárdenas Mauricio Alfonso. Ejecutivo Mercantil Oral T. In 6/2025/001, 1 Acdo.

Gallardo Pérez María Araceli vs. Serraldell Soroa María Gabriela. Controv. de Arrendamiento T. 997/2019/004 Cuad. Amp., 1 Acdo.

González Sandoval Herlinda vs. Grupo Mexicano de Seguros S.A. de C.V. Ord. Civ. T. Ap 69/2025/002, 1 Acdo.

Gómez Robledo Juan Enrique vs. Luis Alejandro Briones Beristaín y Héctor Manuel Briones Garduño. Controv. de Arrendamiento T. 786/2023 Cuad. Amp., 1 Acdo.

HSBC México, Sociedad Anónima, Institución de Banca Múltiple, Grupo Financiero HSBC vs. Legorreta Chew Cynthia Idali. Esp. Hip. T. Ap 280/2025/002, 1 Acdo.

Industria e Inmobiliaria Mexicana S.A. de C.V. vs. Logiflekk S.A. de C.V. Controv. de Arrendamiento T. 760/2024 Cuad. Amp., 1 Acdo.

Jaimes Salgado Nanci y Arturo Fernández Sámano vs. Nueva Elektra del Milenio, S.A. de C.V. Controv. de Arrendamiento T. 277/2022 Cuad. Amp. 2 y 3, 1 Acdo.

Juárez Muñiz Gloria vs. Seguros Inbursa S.A. Grupo Financiero Inbursa. Ord. Civ. T. Ap 278/2025/002, 1 Acdo.

Meneses Torres María del Carmen vs. Díaz Pliego María Elizabeth y Díaz Pliego Jorge. Ord. Civ. T. Ap 8/2025/001, 1 Acdo., Ord. Civ. T. Ap 8/2025/002, 1 Acdo., Ord. Civ. T. Ap 8/2025/003, 1 Acdo.

México Global Property Two, S. de R. L. de C.V. vs. Century 21 México, S.A. de C.V. y Publicidad Compartida Century 21 México, S.A. de C.V. Controv. de Arrendamiento T. 742/2022/002 Cuad. Amp., 1 Acdo.

Núñez Jiménez Guillermo vs. Esther Avayou Chiprout por Conducto de su Interventor Judicial el Licenciado Alberto Sánchez Álvarez. Ord. Civ. T. 655/2023/001 Cuad. Amp., 1 Acdo.

Oceanic Fruits Shipping & Trading Gmbh &Co Kg vs. Carlos Efraín Cabal Peniche y/o Carlos Cabal Peniche y/o Carlos Cabal y Carlos Cabal Pesini. Ord. Merc. T. 192/2018/013 Cuad. Amp. y 14, 1 Acdo.

Olivares Cruz Magali vs. Stellantis México S.A. de C.V. y Autoangar S.A. de C.V. Ord. Civ. T. 545/2024 Cuad. Amp. y 1, 2 Acdos.

Opción Inmobiliaria Inbest, S.A. P. I. de C.V. y Otros vs. Mezzanine, S.A. P. I. de C.V. y Otros. Oral Merc. T. In 141/2025/001, 1 Acdo., Oral Merc. T. In 141/2025/002, 1 Acdo.

Operadora Mexicana de Arrendamiento, S.A. de C.V. vs. Labariega Ramírez Pedro su Sucesión. Ord. Civ. T. 279/2024, 1 Acdo.

Pandal Ruíz Gerardo José Jacinto del Corazón de María, También Conocido como Pandal y Ruíz Gerardo vs. Autobuses Sorianos, S.A. de C.V. y Flores Jiménez Fidel y Martínez de Jesús Carolina. Esp. Hip. T. Qu 379/2025/004, 1 Acdo.

Peláez Uribe Jaime Antonio vs. Ruesga Bermúdez Alejandro. Ord. Civ. T. Ap 216/2025/003, 1 Acdo., Ord. Civ. T. Ap 216/2025/004, 1 Acdo.

Perea Hernández Fernando su Sucesión vs. Perea Hernández Armando. Controv. de Arrendamiento T. 427/2023 Cuad. Amp., 1 Acdo.

Piñon Doniz María Engracia del Rocío vs. Cortés Miranda Silvia. Controv. de Arrendamiento T. Ap 1731/2024/007, 1 Acdo.

Ruíz Oviedo Ignacio Raymundo vs. Cisneros Anaya Celsa Beatriz. Controv. de Arrendamiento T. 122/2025/001 Cuad. Amp., 1 Acdo.

Scotiabank Inverlat, S.A., Institución de Banca Múltiple, Grupo Financiero Scotiabank Inverlat y Organización Emotion International, S.A. de C.V. vs. Arellano Reyes José Luis. Especial Hipotecario T. Qu 282/2025/001, 1 Acdo.

Torres Sesin Javier y Villegas y Sánchez María Eugenia vs. Solución de Conflictos Legales, S. C. Controv. de Arrendamiento T. Ap 14/2025/010, 1 Acdo.

Vargas Gómez María de Los Ángeles, su Sucesión vs. María Socorro González Huerta. Ord. Civ. T. 138/2023/001 Cuad. Amp., 1 Acdo.

Vehículos Santa Fe, S.A. de C.V. vs. Stellantis México, S.A. de C.V. Ord. Merc. T. 548/2022/019 Cuad. Amp. Al 21, 1 Acdo., Ord. Merc. T. 548/2022/019 Cuad. Amp. Al 21, 1 Acdo.

Velasco González Remigio vs. Ávila Palacios Jéssica. Ord. Civ. T. Ap 31/2025/001, 1 Acdo.

Wenceslao Osorio Ortíz vs. Juan Osorio Ortiz y Karle Emireth Rivera Peña. Ord. Civ. T. 473/2022/002 Cuad. Amp., 1 Acdo.

Yolanda Dolores Jiménez Torres vs. Inmobiliaria Provi S.A. Ord. Civ. T. 486/2024 Cuad. Amp., 1 Acdo.

Zainos Delgado Otilia vs. Sánchez y Torres Carlos. Ord. Civ. T. 720/2024 Cuad. Amp., 1 Acdo.

SENTENCIAS

Ckd Activos 8, Sociedad Anónima Promotora de Inversión de Capital Variable vs. Enrique Lozano Jaloma. Esp. Hip. T. Ap 109/2025/003 Sent. Pon 1

Luna Tirado Paulo Esteban vs. Babait, S.A. de C.V., Mónica Antonela de la Torre Covarrubias También Conocida como Monika de la Torre Biringer, Operadora Brismarsei, S.A. de C.V. y Gastronómica Parque Polanco, S.A. de C.V. Controv. de Arrendamiento T. Ap 336/2015/028 Sent. Pon 1

Rivera Rivera Sostenes su Sucesión por Conducto de su Albacea Yolanda Rivera Rivera vs. Rivera Rivera Verónica. Med. Prep. Civ. T. Ap 1979/2024/001 Sent. Pon 2

AUDIENCIA

Méndez Rodríguez Érika vs. Banco Azteca Sa Institución de Banca Múltiple. Oral Merc. T. Rc 145/2025/001

LA SECRETARIA DE ACUERDOS
LIC. MARÍA DE LA LUZ ALONSO TOLAMATL

DÉCIMA SALA CIVIL

ACUERDOS DEL 10 DE MARZO DEL 2025

Altamirano Hernández Ernesto vs. Leyva Vázquez Ángel Omar. Controv. de Arrendamiento T. 2023/2024/002 Cuad. Amp., 1 Acdo.

Banco Inbursa, S.A. Institución de Banca Múltiple Grupo Financiero Inbursa vs. Bernat Cid Rafael y Bernat Cid Francisco y Bernat Cid Juan Jaime y Bernat Serda Francisco y Cid Aramburo de Bernat Margarita Cid Aramburo de Bernat, También Conocida como Margarita del Carmen Cid Aramburo de Bernat y Bernat Cid Jorge y Bernat Cid Margarita. Esp. Hip. T. 1995/2024/004 Cuad. Amp., 1 Acdo.

Banco Nacional de México, S.A. Integrante del Grupo Financiero Banamex vs. Portoprint de México, S. de R. L. de C.V., Óscar Poblete Galván, Marco Antonio Matus Mondragón y Érika Ponce de León Díaz. Prov. Prec. Civ. T. 510/2024/001 Cuad. Amp., 1 Acdo.

Banco Santander México S.A. Institución de Banca Múltiple Grupo Financiero Santander México vs. Pedro Gerardo García Polanco. Esp. Hip. T. 521/2022/002, 1 Acdo.

Banco Santander México S.A. Institución de Banca Múltiple, Grupo Financiero Santander México vs. Diseño Artistico y Ensamble S.A. de C.V., y Yudelevich Ellstein Jaime y Ellstein Japchick Elisa. Prov. Prec. Civ. T. 104/2021/008 Cuad. Amp. 1403, 1 Acdo.

Carlos Francisco Joaquín Capdeville Flores por su Propio Derecho y en su Carácter de Apoderado de Casalsa, S.A. de C.V., Carlos David Capdeville Gudiño y Luis Alejandro Capdeville Flores vs.

SOLO CONSULTA
SOLO CONSULTA
SOLO CONSULTA

Esther Marcela Aceves y Moctezuma su Sucesión (También Conocida como Esther Marcela Aceves Moctezuma), Margarita Aceves Moctezuma (También Conocida como Margarita Aceves Moctezuma de Aguiluz y Margarita de la Luz Aceves y Moctezuma), Alfonso Aceves Moctezuma su Sucesión y María Esther Porfiria Aceves y Moctezuma (También Conocida como Esther Porfiria Aceves Moctezuma). Ord. Civ. T. 89/2018/009 Cuad. Amp., 1 Acdo.

Carrera Cuéllar Erick vs. Vélez Lebrija José Luis. Controv. de Arrendamiento T. Ap 1743/2024/004, 1 Acdo., Controv. de Arrendamiento T. Ap 1743/2024/002, 1 Acdo.

Cedillo Robles Aída vs. Colmenero Bautista, Jorge Santos y Notario Público Número 4 de la Ciudad de México, y Crédito Inmobiliario, S.A. de C.V., Sociedad Financiera de Objeto Limitado, y Director del Fondo de la Vivienda del Instituto de Seguridad y Servicios Sociales de Los Trabajadores del Estado (Fovissste) y y Director del Registro Público de la Propiedad y de Comercio de la Ciudad de México. Ord. Civ. T. Ap 1677/2024/009, 1 Acdo.

Contreras López Alejandro vs. Margarito Armando Rivera Ruiz, María del Consuelo Rodríguez Cortés, y-o. Ma del Consuelo Rodríguez Cortés, C Notario Número 147 de la Ciudad de México Licenciado Francisco Javier Gutiérrez Silva, Director del Registro Público de la Propiedad y de Comercio del Distrito Federal, Scotiabank Inverlat Sociedad Anónima Institución de Banca Múltiple Grupo Financiero Scotiabank Inverlat, María Itzel Rivera Rodríguez. Ord. Civ. T. 98/2024/002, 1 Acdo.

Corporativo Desarrollador Inmobiliario Tijuana, Sociedad Anónima Promotora de Inversión de Capital Variable vs. Rozen Fuller Guillermo. Ord. Merc. T. 445/2018/007, 1 Acdo.

Cuadra Urias María Dalía vs. Salomón Duek Mizrahi y/otros. Controv. de Arrendamiento T. 559/2024/007, 2 Acdos.

Eli Lilly y Compañía de México S.A. de C.V. vs. Pasquel Muñoz Jorge. Ord. Civ. T. Ap 1950/2024/001, 1 Acdo., Ord. Civ. T. Ap 1950/2024/002, 1 Acdo.

Flores Solano Lorenzo vs. Grupo Mexicano de Seguros S.A. de C.V. Ord. Civ. T. 155/2021/003, 2 Acdos.

Galicia Villaluz Guillermo vs. Víctor Pérez Galicia. Ord. Civ. T. 737/2023/001, 1 Acdo.

Gomes Da Silva Antunes Luiz Felipe vs. Eduardo Zayas Dueñas. Controv. de Arrendamiento T. Ap 160/2025/007, 1 Acdo.

Heredia Saucedo María del Socorro vs. Pérez Franco Rafael y Juárez Macías Beatriz Teresa. Esp. Hip. T. 185/2023/002 Cuad. Amp., 1 Acdo.

Ibarra Mendoza María del Consuelo Irazu vs. Seguros Inbursa, S.A. de C.V., Grupo Financiero Inbursa. Ord. Civ. T. 414/2021/005 Cuad. Amp. III, 1 Acdo.

Inmobiliaria Ayb S de R.L. de C.V. vs. Iberdrola Ingeniería y Construcción México S.A. de C.V. Controv. de Arrendamiento T. 279/2023/002 Cuad. Amp. I, 2 Acdos.

Inmobiliaria Eugenia S.A. vs. Jesús Antonio Torres Ríos y Irene Leticia Rosales Brieño. Controv. de Arrendamiento T. 366/2022/006, 1 Acdo.

López García José Ignacio vs. Andreka S.A. de Cv, Controv. de Arrendamiento T. 169/2024/002 Cuad. Amp., 1 Acdo.

Marhnos Vivienda Sapi de C.V. vs. Castro Contreras Esteban. Ord. Merc. T. 384/2023/001 Cuad. Amp. II, 1 Acdo.

Mora y Bolaños Luis su Sucesión vs. Salinas García Brian Jovani. Ord. Civ. T. 667/2024/001 Cuad. Amp., 1 Acdo.

Olivar López Luis Javier vs. Álvarez Hernández Eduardo. Controv. de Arrendamiento T. Ap 347/2025/003, 1 Acdo.

Ortega Fragoso Adolfo su Sucesión y Ortega Fragoso Celia su Sucesión vs. Ortega Fragoso Socorro. Ord. Civ. T. Ap 1871/2024/002, 1 Acdo., Ord. Civ. T. Ap 1871/2024/003, 1 Acdo.

Peyrefitte Chávez Paola Sofía vs. Mendoza Ayala Eduardo. Esp. Hip. T. Ap 86/2025/009, 3 Acdos.

Reséndiz Flores Armando Ismael vs. Reséndiz Reyes Israel Armando y Reséndiz Reyes Iván. Ord. Civ. T. Ap 238/2025/001, 1 Acdo.

Rodríguez López Arcadia vs. Scotiabank Inverlat, S.A., Institución de Banca Múltiple, Grupo Financiero Scotiabank Inverlat. Controv. de Arrendamiento T. 83/2024/001 Cuad. Amp. 21, I, 1 Acdo.

Rosas Escobar Cruz vs. Cedillo Rosas Silvia y Rosas Escobar Victoria y Ramírez Arriaga Paula y Mancio y Toledo Esteban su Sucesión. Ord. Civ. T. Ap 267/2025/001, 1 Acdo.

Sánchez Reyes Vanessa Geraldine y Sánchez Reyes Alina Selene vs. Qualitas Compañía de Seguros S.A. de C.V. Ord. Civ. T. Ap 1855/2024/002, 1 Acdo.

Santiago Trinidad Ulises, Imelda Trinidad González y Rigoberto Santiago Ramos vs. Seguros Inbursa Sa Grupo Financiero Inbursa. Ord. Civ. T. 612/2024/001 Cuad. Amp., 1 Acdo.

Transportes Santa Fe del Sureste S.A. de C.V. vs. Tip de México S.A. P. I. de C.V., y Tip Auto S.A. de C.V. Ord. Merc. T. 769/2022/001, 1 Acdo., Ord. Merc. T. 769/2022/002, 1 Acdo.

Trujano Flores Olga Cristina vs. Jalagat Inmobiliaria S.A. de C.V. Ord. Civ. T. 548/2021/007 Cuad. Amp., 1 Acdo.

Valera Hernández Edgar Fernando vs. Mandujano Valdés Gabriel. Ord. Civ. T. 533/2024/001, 1 Acdo.

Veca Internacional S.A. de C.V. vs. Veiga Trabadelo Cesáreo su Sucesión. Ord. Civ. T. 647/2024/001 Cuad. Amp., 1 Acdo.

Yolanda Anayeli Alvarado Equihua vs. La Sucesión de María Elena Silva Rodríguez. Ord. Civ. T. 690/2024/001, 1 Acdo.

SENTENCIAS

Carrillo Huato Kevin Brian y Huato Moreno Emma vs. Grupo Mexicano de Seguros S.A. de C.V. Ord. Civ. T. In 31/2025/004 Sent. Pon 1

Flores García Jorge vs. Plata Arreola María de Los Ángeles. Act. Perj. Civ. T. Ap 151/2025/001 Sent. Pon 2

Sistema de Crédito Automotriz Sociedad Anónima de Capital Variable vs. José Flavio Valencia Abogados Sociedad Civil, Dan Horia Covaliu Fleishman. Ord. Civ. T. 744/2024/001 Sent. Pon 3

NO PUBLICADOS

Ortega Chávez Nina María y Ortega Chávez Germán vs. Ortega Chávez Pablo Ulises. Esp. Hip. T. In 210/2025/001 Sent. Pon 2 no Publ. del 07 Mar 2025

AUDIENCIA

Carrillo Huato Kevin Brian y Huato Moreno Emma vs. Grupo Mexicano de Seguros S.A. de C.V. Ord. Civ. T. In 31/2025/004

LA SECRETARIA DE ACUERDOS
LIC. IVONNE ANGULO GALLARDO

PRIMERA SALA FAMILIAR

ACUERDOS DEL 10 DE MARZO DEL 2025

Alarcón Ó Farrill José Luis Gerardo Suc. Test. a Bienes de Segunda Secc de Inventario y Avaluos 2549-2023-00 Cuad. de Amp. Aut del 6

Alva Arredondo Mario Suc. Intest. a Bienes de Aut del 7 Expdllo. 5702

Amador Fragoso José Javier vs. Brenda Lizbeth Correa Guzmán Controv. Fam. 1398-2024-00 Cuad. de Amp. Aut del 7

Aransay Mesa Ariana Suc. Test. a Bienes De: Inc. de Remoción de Albacea 1863-2024-00 Cuad. de Amp. Aut del 10

Arias Flores Claudia Virginia vs. Juan Carlos Mancera Sandoval Controv. Fam. Alimentos Inc. de Pgo. de Pensión Alimenticia 2608-2023-00 Cuad. de Amp. Aut del 7

Ariza Ruíz Andrea vs. Luis Jesús Yáñez Morales Controv. Fam. Inc. de Incumplimiento de Convn. y Modif en Forma de Pago 2650-2024-16 Aut del 6

Barahona Cambrano Anabel vs. Salvador Santiago Álvarez Controv. Fam. 318-2025-01 Aut del 6

Barrenechea Contreras Sergio vs. Nallely Varona Romero Controv. Fam. 1569-2024-00 Cuad. de Amp. Aut del 7

Caballero Vélazquez Gloria Itzel vs. Alan Axel López López Controv. Fam. Alimentos Guar. y Custodia 1474-2023-00 Cuad. de Amp. II Aut del 7

Cáceres Pérez Elena Edith y Óscar David Martínez López Div. Sin Causa Tomo IV 2113-2022-00 Cuad. de Amp. Aut del 7

Californias Cárdenas Fernanda vs. Andrés Manuel Villegas Controv. Fam. 2524-2024-01 Aut del 7

Casas Vessi Virydiana Vanessa y Raúl Tornel Castillejos Div. Fam. de Proceso Oral 1769-2022-00 Cuad. de Amp. Aut del 7

De la Torre López Francisco Carlos vs. Ana Laura Hernández Arvizu y Carlos de la Torre Hernández Fam. de Proc Oral, Modificación del Convn. de Div. 2099-2024-00 Aut del 7

Díaz Ramos María Teresa vs. Tania Elizabeth Ramírez Basilio Controv. Fam. Guarda y Cust. Prov y en su Momento Def. Tomo VII 1969-2024-00 Aud. del 7

Díaz Ramos María Teresa vs. Tania Elizabeth Ramírez Basilio Controv. Fam. Guarda y Cust. Prov y en su Momento Def. Tomo VII 1970-2024-00 Aut del 10

SOLO CONSULTA
SOLO CONSULTA
SOLO CONSULTA

Espíndola Martínez Remedios Suc. Test. a Bienes De: 105-2025-12 Aut del 6
Espinosa Gutiérrez Carlos Flavio Suc. Test. a Bienes De: Inc. Remoción de Albacea Acum Al Exp. 75-2021 2462-2023-00 Cuad. de Amp. Aut del 7
Espinosa Valencia Ana María Suc. Test. a Bienes de Secc. Segunda 2639-2024-03 Aut del 6
Fernández Salas Miriam Vanessa vs. José Luis Mejía Palma Controv. Fam. 58-2025-01 Aut del 5
Garatachea García Joselin vs. Luis Daniel Sánchez Morales Controv. Fam. 75-2025-01 Aut del 7
García de León Hernández María de Lourdes vs. César Jorge Méndez Calatayud Controv. Fam. 22-2025-06 Aut del 7
Garduño Rivas María del Rosario vs. David Flores Vázquez Controv. Fam. Alimentos por Comparecencia 26-2025-01 Aud. del 10
Gómez Torres Irma y Horacio Flores Velázquez Div. Sin Causa Inc. de Guar. y Custodia Aut del 7 Expdllo. 5701
Gregg Guereque Juan Francisco y Karla Giacinti Torres Div. Sin Causa Inc. de Cuantif. y Liq de Pens Venc y No Paga 787-2024-00 Aut del 10
Gregg Guereque Juan Francisco y Karla Giacinti Torres Div. Sin Causa 1842-2024-00 Aut del 10
Gregg Guereque Juan Francisco y Karla Giacinti Torres Div. Sin Causa Tomo V 2552-2024-00 Aut del 10
Gregg Guereque Juan Francisco y Karla Giacinti Torres Div. Sin Causa Tomo V 2551-2024-00 Aut del 10
Gregg Guereque Juan Francisco y Karla Giacinti Torres Div. Sin Causa 2406-2024-00 Aut del 10
Gregg Guereque Juan Francisco y Karla Giacinti Torres Div. Sin Causa Tomo III 1850-2024-00 Aut del 10
Gregg Guereque Juan Francisco y Karla Giacinti Torres Div. Sin Causa 1840-2024-00 Aut del 10
Gregg Guereque Juan Francisco y Karla Giacinti Torres Div. Sin Causa Tomo III 1844-2024-00 Aut del 10
Gregg Guereque Juan Francisco y Karla Giacinti Torres Div. Sin Causa 1845-2024-00 Aut del 10
Gregg Guereque Juan Francisco y Karla Giacinti Torres Div. Sin Causa Tomo III 1851-2024-00 Aut del 10
Gregg Guereque Juan Francisco y Karla Giacinti Torres Div. Sin Causa 1939-2024-00 Aut del 10
Gregg Guereque Juan Francisco y Karla Giacinti Torres Div. Sin Causa Tomo IV 1858-2024-00 Aut del 10
Gregg Guereque Juan Francisco y Karla Giacinti Torres Div. Sin Causa 1843-2024-00 Aut del 10
Gregg Guereque Juan Francisco y Karla Giacinti Torres Div. Sin Causa 788-2024-00 Aut del 10
Gregg Guereque Juan Francisco y Karla Giacinti Torres Div. Sin Causa 1841-2024-00 Aut del 10
Gregg Guereque Juan Francisco y Karla Giacinti Torres Div. Sin Causa Tomo III 1852-2024-00 Aut del 10
Gregg Guereque Juan Francisco y Karla Giacinti Torres Div. Sin Causa Tomo III 1847-2024-00 Aut del 10
Gregg Guereque Juan Francisco y Karla Giacinti Torres Div. Sin Causa Tomo III 1846-2024-00 Aut del 10
Gregg Guereque Juan Francisco y Karla Giacinti Torres Div. Sin Causa Tomo III 1849-2024-00 Aut del 10
Gregg Guereque Juan Francisco y Karla Giacinti Torres Div. Sin Causa Tomo III 1848-2024-00 Aut del 10
Gregg Guereque Juan Francisco y Karla Giacinti Torres Div. Sin Causa Tomo III 1857-2024-00 Aut del 10
Gregg Guereque Juan Francisco y Karla Giacinti Torres Div. Sin Causa Tomo III 1853-2024-00 Aut del 10
Gregg Guereque Juan Francisco y Karla Giacinti Torres Div. Sin Causa Tomo III 1855-2024-00 Aut del 10
Gregg Guereque Juan Francisco y Karla Giacinti Torres Div. Sin Causa Tomo III 1856-2024-00 Aut del 10
Gregg Guereque Juan Francisco y Karla Giacinti Torres Div. Sin Causa Tomo IV 1859-2024-00 Aut del 10
Gregg Guereque Juan Francisco y Karla Giacinti Torres Div. Sin Causa Tomo III 1854-2024-00 Aut del 10
Gutiérrez Cintora Raquel Suc. Intest. a Bienes de 42-2025-01 Aut del 5
Hernández Francisco Gabriela vs. Francisco Arizandi Ramírez Nieto Controv. Fam. Inc. de Reduc. de Pensión Alimenticia 20-2025-01 Aut del 4
Lagunas Mejía Carolina vs. Tomás César Gómez Nava Ord. Civ. Div. Nec. 1800-2024-00 3 Autos del 7
Lanzagorta Barquín Mercedes y Mario Alberto Giordano Silva Div. Fam. de Proc Oral, Sin Causa, Vía de Apremio 2508-2024-00 Aut del 7
Maldonado Guevara Miguel Suc. Test. a Bienes de 168-2025-01 Aut del 6
Morales Resendez Alba Gabriela vs. Francisco Edgar Islas Aguilar Controv. Fam. Guarda, Cust. y Alim. (S) Tomo III 1455-2023-00 Aut del 7
Morales Resendez Alba Gabriela vs. Francisco Edgar Islas Aguilar Controv. Fam. Guarda y Cust., Alim. Inc. Camb. Guar. y Cust. Tomo II 1997-2023-00 Aut del 7
Morales Resendez Alba Gabriela vs. Francisco Edgar Islas Aguilar Controv. Fam. Guarda, Cust. y Alim. Inc. Camb. de Guar. y Cust. Tomo II 2499-2023-00 Aut del 7
Peñaloza López Jonathan Ismael vs. Samantha Martínez Silva Controv. Fam. Régimen de Visitas y Convivencias 319-2024-00 Aut del 7
Rangel Méndez Ana Margarita vs. Saúlo Vera Montoya Controv. Fam. 817-2022-00 Cuad. de Amp. Aut del 7
Romero González Josefina Yolanda Suc. Test. a Bienes de Rec. de Q. 63-2025-01 Aut del 6
Salcedo Cuadra María Julieta Suc. Test. a Bienes de Inc. de Oposición a la Rend de Ctas de la Albacea 571-2024-00 Cuad. de Amp. 2 Auts del 7
Sánchez Díaz Gabriela Eugenia y Leonardo Nadal Hernández Div. Sin Causa Inc. de Incumplimiento Al Pgo. de Pens Alimenticia 279-2025-43 2 Auts del 7
Segura Ramírez María Inés Suc. Test. a Bienes De: Secc. IV 194-2025-01 Aut del 7
Serrano Ilona vs. Alejandro Serrano Ramírez Controv. Fam. Restitución de Menor 432-2021-00 Cuad. de Amp. Aut del 6 Tomo II
Templos Santos Hugo y Janette Barrera de Jesús Div. Sin Causa Inc. de Nul. de Actuaciones 11-2025-02 Aut del 6
Trujillo Gómez Carlos Alberto vs. Sandra Liliana Contreras Rendón Controv. Fam. Guarda y Custodia 178-2025-01 Aut del 6
Vargas Rivas Vianney Itzel vs. Víctor Manuel Martínez Salazar Controv. Fam. Alimentos, Guar. y Custodia 28-2025-01 Aud. del 10
Velasco Medina Daniela Yegendri vs. Osvaldo Velasco Mendoza Controv. Fam. 167-2025-01 Aut del 6
Vera Guzmán Patricia Rosalba vs. Gerard Pairo Vinardell Controv. Fam. Tomo III 1283-2024-00 Cuad. de Amp. 2 Auts del 6
Zavala González Armando vs. María Lizbeth Martínez Ramos y Miguel Armando Ramírez García Controv. Fam. Guarda y Cust. Inc. de Modif de Guar. y Cust. Provisional 2029-2024-00 Cuad. de Amp. Aut del 6

SENTENCIAS

Malvido Leyva Graciela Jenny vs. Francisco de la Ó Vázquez Controv. Fam. Alim. por Comparec. Inc. de Camb. de Guar., Cust. y Canc. Pens Alim. 286-2025-20 Sent del 10 P2
Rojano Castillo Miguel Ángel y Evangelina Rivas Flores Div. Vol. Inc. de Cancel. de Pensión Alimenticia 262-2025-07 Sent del 10 P2

EL SECRETARIO DE ACUERDOS
LIC. LUIS NAVA ANTONIO

SEGUNDA SALA FAMILIAR

ACUERDOS DEL 10 DE MARZO DEL 2025

Aguilar Chan Pablo Eduardo vs. Ortega Ramírez Brenda Paola. Cnpcyf -Guarda y Custodia T. Qu 260/2025/001, 1 Acdo.
Aguilera Reynoso Cecilia vs. Mendoza Mendoza Marco Antonio. Controv. Fam. T. 1989/2024/039 Cuad. Amp., 1 Acdo.
Alcalá Pérez Consuelo. Suc. T. Ap 1808/2024/025, 1 Acdo., Controv. Fam. T. Ap 1808/2024/026, 1 Acdo., Controv. Fam. T. Ap 1808/2024/027, 1 Acdo.
Álvarez Mireles Eduardo David vs. Guerra Hernández Araceli. Juic. Oral de Filia. T. 2281/2024 Cuad. Amp., 1 Acdo.
Amat González Eugenio Claudio. Suc. T. Qu 18/2024, 1 Acdo.
Anzures Reynaga Norma vs. García García Luis Gerardo. Controv. Fam. T. 533/2024 Cuad. Amp. Amparo 561/24-I, 1 Acdo.

SOLO CONSULTA
SOLO CONSULTA
SOLO CONSULTA

Berthely Valenzuela Rossana vs. Delgado Reynoso Luis Santiago. Controv. Fam. T. Ap 2048/2024/008, 2 Acdos., Controv. Fam. T. Ap 2048/2024/009, 1 Acdo., Controv. Fam. T. Ap 2048/2024/010, 1 Acdo., Controv. Fam. T. Ap 2048/2024/011, 1 Acdo.

Braga Peraza Wendy Karina vs. Worthington Timothy John. Controv. Fam. T. Ap 1831/2024/011, 1 Acdo.

Braga Peraza Wendy Karina vs. Worthington Timothy John. Controv. Fam. T. Ap 1831/2024/010, 1 Acdo.

Bringas Herrera Luisa Fernanda vs. Luis Alfonso Fernández Díaz. Esp. Fam. T. Ap 2600/2024/004, 1 Acdo.

Buendía Curiel Miguel Ángel vs. Mercado Gutiérrez Elizabeth Ariana. Controv. Fam. T. 435/2024/010 Cuad. Amp. Amparo, 1 Acdo.

Campos Martínez Ingrid Sarai vs. Duarte Escalante Irvin. Controv. Fam. T. Ap 356/2025/002, 1 Acdo.

Carachure Guerrero Omar vs. Carachure Velázquez Omar. Controv. Fam. T. Ap 2282/2024, 1 Acdo.

Casillas López Gabriel vs. Gongora Ugarte María Fernanda. Esp. Fam. T. Ap 297/2025/001, 1 Acdo.

Celis Cuevas María del Rocío vs. González Gallegos Sergio Alberto. Controv. Fam. T. Ap 16/2025/004, 1 Acdo.

Cervantes López Miguel Ángel vs. Martha Elena Ordóñez Solórzano. Controv. Fam. T. Ap 1336/2024, 3 Acdos.

Chávez Bárcenas Guillermo vs. Espinoza Osorio Angélica. Esp. Fam. T. 2115/2024/002 Cuad. Amp., 1 Acdo.

Colorado Solís Martha Leticia vs. Gascón García Manuel. Ord. Civ. Fam. T. 1090/2022/013 Cuad. Amp., 1 Acdo.

Contreras Herrera Alejandro vs. Herrera Torres Katia Liu. Controv. Fam. T. Ap 214/2025/001, 2 Acdos.

Cortés Escalona José Antonio vs. Barrera García Suah Nain. Controv. Fam. T. Qu 2408/2024/026, 1 Acdo.

Cuevas Noris Alida vs. Benítez Bautista Alan Sebastián. Controv. Fam. T. Ap 2319/2024, 1 Acdo.

Fernández León Francisco su Sucesión. Suc. T. Ap 363/2025/008, 2 Acdos.

Fernández Soto Laura Marisa vs. Cipriano Ordóñez Hoyo. Esp. Fam. T. Ap 2046/2024/016, 1 Acdo.

García Valdez María Elena. Suc. T. Ap 193/2025/001, 2 Acdos.

González Valencia Norma María vs. Cecilio Medina Moreno. Esp. Fam. T. Ap 2649/2024/042, 1 Acdo., Esp. Fam. T. Ap 2649/2024/043, 1 Acdo.

Gurrola Mondragón Brenda Ayline vs. Ramírez Martínez Alan Mauricio. Controv. Fam. T. 1403/2024/003 Cuad. Amp., 1 Acdo.

Gutiérrez Ávila Estefania vs. Díaz Marín Fernando Raúl. Esp. Fam. T. Ap 2190/2024/006, 1 Acdo.

Gutiérrez Muñoz Alejandro. Juris. Vol. Fam. T. Ap 199/2025/001, 2 Acdos.

Hernández Benítez Viridiana vs. Jiménez Toral Raúl. Controv. Fam. T. Ap 338/2025/001, 1 Acdo.

Hernández Galván Luis Fernando vs. Álvarez Martínez Claudia Donaji. Controv. Fam. T. Ap 209/2025/001, 1 Acdo.

Hernández Valseca Moisés vs. Díaz Lara Margarita. Controv. Fam. T. 1697/2024/033 Cuad. Amp., 1 Acdo., Controv. Fam. T. 1908/2024/034 Cuad. Amp., 1 Acdo.

Herrera Martínez Helios Fernando vs. Fabiola González Hernández. Esp. Fam. T. 2213/2024/010 Cuad. Amp., 1 Acdo.

Hope Soto José vs. Vechkanova Linda. Controv. Fam. T. Ap 256/2025/001, 2 Acdos.

Juárez Calderón Norma Viridiana vs. Palomares Mayorga Alonso Controv. Fam. Cump. de Convn. 2124-2024-000 Acdo. Pon1

Ledezma López Dora Nohemí vs. Gómez Rivera Luis Jesús. Ord. Civ. T. 170/2024 Cuad. Amp. Amparo 731/2024, 1 Acdo.

Llano Peñafiel Lillian vs. Moctezuma Gutiérrez Alejandro. Controv. Fam. T. Ap 88/2025/001, 2 Acdos.

López Zapiain Brenda Elizabeth vs. Del Conde Villalobos Rodrigo. Juic. Oral de Filia. T. 1833/2022 Cuad. Amp. Amparo, 1 Acdo.

Machikho Olga vs. Cababie Moro Salvador. Esp. Fam. T. 26/2023/033 Cuad. Amp., 1 Acdo.

Macías Hernández Mariana Marisela vs. Durán Garza Damián Ricardo. Esp. Fam. T. 1697/2023/013 Cuad. Amp., 1 Acdo.

Madinaveitia García María Teresa Aurora. Juris. Vol. Fam. T. Ap 2314/2024/003, 1 Acdo.

Mejía Toiber Jayim Pabel vs. Gutiérrez Buenrostro Claudia Florentina. Esp. Fam. T. Ap 2626/2024/007, 1 Acdo.

Meléndez Joyner Betssy Jimena vs. Pico Gutiérrez Aldo Valentino. Controv. Fam. T. 699/2024/006 Cuad. Amp., 1 Acdo.

Mendizábal Arcos Adriana Jazmín vs. Torres Rodríguez Jonathan Rafael. Controv. Fam. T. Ap 347/2025/002, 1 Acdo.

Mendoza Maqueda Héctor Miguel vs. Lizbeth Yareni Cruz Gómez. Esp. Fam. T. Ap 2652/2024/001, 1 Acdo.

Mendoza Maqueda Héctor Miguel y Cruz Gómez Lizbeth Yereni Div. Inc. 2652-2024-001 Acdo. Pon1

Moreno Ávalos Adriana vs. Edgar Alejandro Acosta Gutiérrez. Ord. Civ. Fam. T. Ap 1425/2024/006, 1 Acdo.

Mota Jasso Luis Arturo vs. Mota Francisco Tania María. Esp. Fam. T. Ap 2613/2024/002, 1 Acdo.

Nápoles Silva Esperanza vs. Suc. T. Ap 352/2025/002, 2 Acdos.

Nava Graham Liliana Margarita vs. Walliser Duarte Jesús Francisco. Ord. Civ. T. Ap 151/2025/002, 1 Acdo.

Navarro Ramírez Ana Paola vs. Jiménez Lira Christian. Controv. Fam. T. Ap 1625/2024/004, 1 Acdo.

Nohemí Hernández Villarruel Acdo. del 7 Expedientillo

Olvera Mendoza María Fernanda. -vs. Olvera Alarcón Fabián Carlos. Controv. Fam. T. Ap 156/2025/002, 1 Acdo.

Ortega Torres Stephanie Claudia vs. Cruz García Ulises. Controv. Fam. T. Ap 2492/2024/002, 1 Acdo.

Padilla Jiménez Alma Verónica vs. Ortiz Muñoz Fernando. Controv. Fam. T. 1538/2024/009 Cuad. Amp., 1 Acdo.

Pérez Oliver Itzel vs. Hernández Lara Alberto Isae. Esp. Fam. T. Ap 2560/2024/002, 1 Acdo.

Plaza Porteous Ricardo vs. Abraham Farah Aída Victoria. Esp. Fam. T. 2087/2024 Cuad. Amp., 1 Acdo.

Ramírez Meléndez Laura vs. Ramírez Martínez Jesús Andrés. Controv. Fam. T. Ap 1051/2024, 2 Acdos.

Rodríguez Bravo Noé Gabriel vs. Villareal Silva Marcela. Controv. Fam. T. Ap 140/2025/011, 2 Acdos.

Ruíz de Azua Alegre Héctor Óscar vs. Oates Urias Graciela Alejandra. Esp. Fam. T. Ap 646/2022, 1 Acdo., Esp. Fam. T. 646/2022 Cuad. Amp. Amparo, 1 Acdo.

Sánchez Buendía Saira Sharin vs. Zambrano Corona Alberto Controv. Fam. 131-2025-001 Acdo. Pon2

Sánchez Buendía Saira Sharin vs. Zambrano Corona Alberto. Controv. Fam. T. Ap 131/2025/001, 1 Acdo.

Santos González Rodrigo Alfredo vs. Sarfati Rosenstein Fortuna Perla. Esp. Fam. T. Ap 1796/2024/005, 1 Acdo., Esp. Fam. T. Ap 1796/2024/006, 1 Acdo., Esp. Fam. T. Ap 1796/2024/007, 1 Acdo., Esp. Fam. T. Ap 1796/2024/008, 1 Acdo.

Talavera Velázquez Alejandro vs. Vergara Orozco Anaisi. Controv. Fam. T. Ap 2283/2024, 1 Acdo.

Talavera Velázquez Alejandro vs. Vergara Orozco Anaisi. Controv. Fam. T. Ap 64/2025/003, 1 Acdo., Controv. Fam. T. Ap 64/2025/001, 1 Acdo.

Torres Ruíz Juan Manuel vs. Escobar Cabello Yolanda Concepción. Controv. Fam. T. Ap 355/2025/002, 1 Acdo.

Troncoso Ortiz Daniel Eduardo vs. Troncoso Guadarrama Daniel Alberto. Controv. Fam. T. Ap 337/2025/001, 1 Acdo.

Troncoso Ortiz Elizabeth vs. Daniel Alberto Troncoso Guadarrama Controv. Fam. Alimentos 210-2025-003 Acdo. del 7 Pon1

Turcott Cárdenas Augusto. Suc. T. Ap 68/2024, 1 Acdo.

Uribe Cueli José Ovidio. Suc. T. 2126/2024/006 Cuad. Amp., 1 Acdo.

Urrutia Muñoz Lizbeth Laura vs. González Terrón Edgar Darío. Esp. Fam. T. Ap 248/2025/001, 2 Acdos.

Valle Hernández María su Sucesión. Suc. T. 1776/2024 Cuad. Amp., 1 Acdo.

Vázquez Morales Sharoon Sinai vs. Sánchez Pineda Arturo. Controv. Fam. T. Ap 1981/2024/008, 1 Acdo.

Vázquez Sánchez María de Lourdes vs. Laguna Vázquez José Arturo. Controv. Fam. T. Ap 2542/2023, 1 Acdo.

Velázquez Baranda Alfredo vs. Prat del Rivero Viola Amparo. Esp. Fam. T. Ap 2118/2024/005, 2 Acdos.

Vieyra Moreno Ana Laura vs. Rosales Salazar Raúl Rubén. Esp. Fam. T. Qu 40/2025/035, 1 Acdo.

Villanueva López Verónica Rocío vs. Carlos Alberto López Navarrete. Controv. Fam. T. Ap 2506/2024/003, 2 Acdos.

Yescas Solís Verónica Ivonne vs. Martínez Aldana José. Esp. Fam. T. 1212/2024 Cuad. Amp., 1 Acdo.

SENTENCIAS

Cortina Ruíz Sara Edith vs. Pedraza Saldívar José Gabriel Controv. Fam. 39-2025-004 Sent. Pon2

Cortina Ruíz Sara Edith vs. Pedraza Saldívar José Gabriel. Controv. Fam. T. Ap 39/2025/004 Sent. Pon 2

SOLO CONSULTA
SOLO CONSULTA
SOLO CONSULTA

Díaz Diego Iberia Janet vs. Antonio Coss Omar Josué Controv. Fam. Alimentos 2578-2024-001 Sent. Pon2
Díaz Diego Iberia Janet vs. Omar Josué Antonio Coss. Controv. Fam. T. Ap 2578/2024/001 Sent. Pon 2
Flores Pérez Juan Diego vs. Rodríguez Añas Liliana Lucero. Esp. Fam. T. Ap 134/2022 Sent. Pon 3
Flores Pérez Juan Diego y Liliana Lucero Rodríguez Añas Div. Inc. Inc. de Compensación 134-2022-000 Sent. Pon3 C-E
Flores Woods Óscar Eduardo vs. Gabriela Pablos Saucedo Ord. Civ. Acciones Derivadas de la Pat. Potest. Perd. de la Pat Pote 1041-2022-004 Sent. Pon1 C-E
López Jiménez Laura vs. Alan Olivar Montero Controv. Fam. Aprobación de Convn. 178-2025-002 Sent. Pon3
López Jiménez Laura y Olivar Montero Alan. Controv. Fam. T. Ap 178/2025/002 Sent. Pon 3
Moreno Arrastio Aída Juris. Vol. Acreditación de Concubinato y Dependencia Económica 472-2024-002 Sent. C-e Pon
Moreno Arrastio Aída. Juris. Vol. Fam. T. Ap 472/2024/002 Sent. Pon 2

EL SECRETARIO DE ACUERDOS
LIC. WENDY GUADALUPE CRUZ RIVERÓN

TERCERA SALA FAMILIAR

ACUERDOS DEL 10 DE MARZO DEL 2025

Acosta Uriegas Laura Verónica vs. Latapi Artigas Eduardo. Esp. Fam. T. Ap 1823/2022, 1 Acdo.
Balderas Castillo Regina vs. Salazar Curiel Bruno César. Esp. Fam. T. 2361/2024/001 Cuad. Amp., 1 Acdo.
Bautista Zárate Agustín vs. Rojas Martínez Leonor. Esp. Fam. T. Ap 287/2025/001, 1 Acdo.
Benítez Contreras María del Carmen vs. Sánchez Núñez Carlos. Esp. Fam. T. 906/2024 Cuad. Amp. S˜egundo, 1 Acdo.
Carmona Rodríguez Elizabeth vs. Freyermuth Trujillo Ximena. Ord. Civ. Fam. T. Ap 83/2025/005, 1 Acdo., Ord. Civ. Fam. T. Ap 83/2025/006, 1 Acdo., Ord. Civ. Fam. T. Ap 83/2025/004, 1 Acdo., Ord. Civ. Fam. T. Ap 1243/2023, 1 Acdo.
Castellanos Moya Walberto vs. Juárez Romero María de Los Ángeles. Esp. Fam. T. Qu 294/2025/001, 1 Acdo.
Cervantes Drue Juan Pablo vs. Ortiz Quiroz Paola Karina. Esp. Fam. T. 1306/2024 Cuad. Amp., 1 Acdo.
Durán Brinkman Ana Fernanda vs. García Mora Diego Ramón. Controv. Fam. T. 218/2024 Cuad. Amp., 1 Acdo.
Figueroa León Roberto. Suc. T. Ap 330/2025/002, 1 Acdo.
Gama Alva Alejandro y Martha Oralia Guerrero Camacho. Esp. Fam. T. Ap 4/2025/006, 1 Acdo.
Guevara Alvarado Albina y Guevara Alvarado Teodora Francisca. Suc. T. Ap 1365/2024, 1 Acdo.
Hernández Álvarez Marcelino. Suc. T. Qu 384/2025/001, 1 Acdo.
Herrera Aragón Salvador vs. Castañeda Morales Minerva. Esp. Fam. T. 2256/2023 Cuad. Amp., 1 Acdo.
Ibarra Pardo Luz María. Suc. T. Ap 367/2025/001, 1 Acdo.
Jiménez Vilchis Pedro Aarón vs. Ortega Rosas Diana. Ord. Civ. Fam. T. 2420/2019 Cuad. Amp. Tercer Cuaderno, 1 Acdo.
Lima Losa Benjamín vs. Robles Gutiérrez María Elizabeth. Controv. Fam. T. Ap 3/2025/002, 1 Acdo.
Macías Núñez Ana Graciela vs. Hellmund Egurrola Gunnar Iván Cornelius. Esp. Fam. T. 1282/2023 Cuad. Amp. 1 Acdo.
Maldonado Domínguez Rubén Jacobo vs. Sánchez Enríquez Irais Yoselin. Ord. Civ. Fam. T. Ap 377/2025/014, 1 Acdo.
Martínez Moreno Edgardo Eugenio vs. Wilson Rodríguez Ericka Yadira. Controv. Fam. T. 2384/2024/003 Cuad. Amp., 1 Acdo.
Mateos Vargas Paula Adela vs. María de la Paz Mateos Higuera. Ord. Civ. Fam. T. 1816/2024/006 Cuad. Amp., 1 Acdo.
Monroy Campos Gisela Guadalupe vs. García Gómez David Ascary. Controv. Fam. T. Ap 369/2025/001, 1 Acdo.
Núñez Pérez Virgilio. Suc. T. Ap 2447/2024/011, 1 Acdo.
Ortiz y Maldonado María de Las Mercedes Adelina, su Sucesión vs. De Uriarte Ortiz Ricardo María. Ord. Civ. Fam. T. Ap 40/2025/009, 1 Acdo., Ord. Civ. Fam. T. Ap 40/2025/010, 1 Acdo.
Pascal Lilián Henri Aubert vs. Torreblanca Cruz Graciela. Esp. Fam. T. Ap 2239/2024/002, 2 Acdos., Esp. Fam. T. 2239/2024/002 Cuad. Amp., 1 Acdo.
Rebosa Álvarez Luis Francisco. Esp. Fam. T. 1918/2024/014 Cuad. Amp., 1 Acdo.
Rocha Fernanda Cristina vs. Charaf Jones Simón. Controv. Fam. T. 2375/2024/001 Cuad. Amp., 1 Acdo.
Rodríguez Vega Maialen Cecilia vs. Ampudia Gómez Samaniego Enrique Roberto. Controv. Fam. T. 2162/2023 Cuad. Amp., 2 Acdos.
Roig Bayarri Francisco vs. Herminia García Asbun. Esp. Fam. T. Ap 1809/2024/003, 1 Acdo.
Rubio Gutiérrez Melina Abigail vs. García Hernández Jonathan. Controv. Fam. T. Ap 381/2025/001, 1 Acdo.
Saucedo Pérez Claudia Pamela vs. Martínez Sandoval Martín Gerardo. Esp. Fam. T. 2237/2024/001 Cuad. Amp., 1 Acdo.
Sotomayor Porrás Jonathan vs. Estefani González Alonso. Controv. Fam. T. 718/2024 Cuad. Amp., 1 Acdo.
Sánchez Madrigal Ofelia. Suc. T. Qu 379/2025/001, 1 Acdo.
Torres Hernández Paola Ximena vs. Torres Fernández Lorenzo. Controv. Fam. T. 2326/2024/002 Cuad. Amp., 2 Acdos.
Valerio Arriaga Karina vs. Armendáriz Aguilar Eduardo. Controv. Fam. T. 2454/2024/001 Cuad. Amp., 1 Acdo.
Vega Perdomo Jorge vs. Vega Grajeda Jovanna Monserrath. Controv. Fam. T. Ap 373/2025/002, 1 Acdo.

SENTENCIAS

Ibarra Bojórquez Luis Alejandro vs. Ibarra Bojórquez Claudia Guadalupe y Calvo Ibarra Fernanda Jaqueline y Calvo Ibarra Andrea. Controv. Fam. T. Ap 117/2025/005 Sent. Pon 2
López Rodríguez Gustavo Omar vs. López Ortiz Gustavo. Controv. Fam. T. In 119/2025/001 Sent. Pon 3
Macías Ramos Blanca Patricia vs. Cano Oviedo Abraham Antonio. Esp. Fam. T. Ap 1775/2024 Sent. Pon 1, Esp. Fam. T. Ap 1774/2024 Sent. Pon 1
Más Silberstein Gabriel vs. Ross Merola Rachael Helene. Controv. Fam. T. Ap 252/2025/001 Sent. Pon 2
Ramírez Huerta Ana María. Suc. T. Ap 279/2025/001 Sent. Pon 1

EL SECRETARIO DE ACUERDOS
LIC. LUIS ALBERTO RAMÍREZ GARCÉN

CUARTA SALA FAMILIAR

ACUERDOS DEL 10 DE MARZO DEL 2025

Aguilera Castañeda Miriam vs. Rubio Castillo Raúl. Controv. Fam. T. 2428/2024/005 Cuad. Amp., 2 Acdos.
Alatorre Ocampo Itzel vs. Raquel Méndez Hernández Controv. Fam. 1894-2022-00 Cuad. de Amp. Aut.
Arellano Aguilar Dulce María Leticia vs. Arturo Quintana Romero Div. Inc. de Fijación de Pens. Alim. 436-2024-00 Cuad. de Amp. Aut.
Arnus Fernández María del Pilar y Dornbierer Arnús Enrique. Juris. Vol. Fam. T. Ap 24/2025/005, 1 Acdo.
Barajas Martínez María Elizabeth y/o Elizabeth vs. Aquino Baltazar Gustavo. Controv. Fam. T. Ap 2350/2024/004, 1 Acdo.
Bautista López María de Jesús Yolotzin vs. Jorge Zárate Gutiérrez Controv. Fam. Alim. 1464-2024-00 Aut.
Cano Ángeles José Cecilio y Esperanza Brown Venegas Suc. Test. Inc. de Desocup. y Entrega de Inmob. 2054-2024-05 Aut.
Cano Ángeles José Cecilio y Esperanza Brown Venegas Suc. Test. Inc. de Desocup. y Entrega de Inmob. 2054-2024-06 Aut.
Castro García María de Jesús Guadalupe Suc. Test. a Bienes de Inc. de Falta de Personalidad y Legt. 1436-2024-00 Cuad. de Amp. Aut.
Chávez Rosas Rossana Zoe vs. Rosas Sánchez Rubén Controv. Fam. Alim. 1976-2024-02 Aut.
Chozas Chozas Alfonso José vs. Quinatana Calderón Paula. Esp. Fam. T. Ap 2568/2024/014, 1 Acdo., Esp. Fam. T. Ap 2568/2024/015, 1 Acdo.
Contreras Vázquez Nicolás vs. Patricia Ariza Pérez Div. Inc. de Cumpl. de Sent. 434-2014-00 Aut. -Amp
Díaz Cerecedo Eufemia Juris. Vol. Declar. de Edo. de Interd. 1690-2024-00 Aut.
Felipe Acevedo Ángela su Sucesión. Suc. T. Ap 260/2025/002, 1 Acdo.
Flores Chávez Josefina vs. Corona López Luz Adriana. Suc. T. Ap 379/2025/002, 1 Acdo.

SOLO CONSULTA

Flores Lobato Pedro Emiliano vs. Natalia Kargopolova Div. Inc. de Camb. de Guar. y Cust. 1708-2022-00 Aut. -Amp
Flores Lobato Pedro Emiliano vs. Natalia Kargopolova Div. Inc. de Camb. de Gaurda y Cust. 497-2024-00 Cuad. de Amp. Aut.
Flores Lobato Pedro Emiliano vs. Natalia Kargopolova Div. Inc. de Camb. de Guar. y Cust. 1706-2022-00 Aut. -Amp
Flores López Juana vs. María Cristina López Patiño Notario Público 32 del Distrito Ord. Civ. Nul. de Actas y Escrituras 723-2021-00 Aut.
Flores Trujillo Candelaria Juana vs. Melchor Soto Abdias Juan. Controv. Fam. T. Ap 1817/2024/002, 1 Acdo.
Freyermuth Enciso Adolfo Suc. Intest. 1892-2024-02 Cuad. de Amp. Aut.
García León Rosa María vs. Gabriel Murillo Morales Controv. Fam. 1520-2024-00 Cuad. de Amp. Aut.
Gómez Ramírez Ricardo Suc. Test. 1937-2024-06 Cuad. de Amp. Aut.
González Flores Teresa de Jesús vs. Manuel Pérez Gómez Controv. Fam. Alim. Reg. de Visitas y Conv. Guar. y Cust. 938-2024-00 Cuad. de Amp. Aut.
González Molina Claudia Liz vs. Tejeda Vázquez Mario. Controv. Fam. T. Ap 2/2025/005, 1 Acdo., Controv. Fam. T. Ap 2/2025/006, 1 Acdo.
González Ramírez Estefania Anaid vs. Francisco Javier Cruz González Controv. Fam. Alim. Guar. y Cust. 466-2022-00 Cuad. de Amp. Aut.
Gutiérrez Deleon Carlos Alberto vs. Leviz Martín Sinai Abdi. Controv. Fam. T. Qu 376/2025/002, 1 Acdo., Controv. Fam. T. Ap 376/2025/001, 1 Acdo.
Hernández Hernández José David Carlomagno vs. Gómez Ramírez María Guadalupe. Juris. Vol. Fam. T. Ap 2606/2024/001, 1 Acdo.
Hernández Pérez Sonia Daniela vs. Aldo Cristopher Enrique Gutiérrez Jarquín Controv. Fam. Alim. Guar. y Cust. 2383-2024-05 Aut.
Huerta Uribe José Omar vs. Érika Angélica Gutiérrez de Velazco Chávez Otr. Recon. de Paternidad 1870-2022-00 Cuad. de Amp. 2 Autos
Jorge Rivero Gabriela Alejandra 315 Opv vs. Sosa Huitrón Isaac. Esp. Fam. T. Ap 174/2025/006, 1 Acdo.
López Alvarado Celia vs. Leticia López Alvarado y Otro Ord. Civ. Nul. de Testam. 2069-2023-00 Aut.
Luna Martínez José Roberto vs. González Ramírez Aimee Carolina. Controv. Fam. T. Ap 336/2025/001, 1 Acdo., Controv. Fam. T. Ap 336/2025/002, 1 Acdo.
Madrigal Flores Naumi vs. Carlos Reynaldo Nava Delgado Div. Inc. de Ajuste de Pens. Alim. 2139-2024-01 Cuad. de Amp. Aut.
Mancio Miranda Félix vs. Ana Isabel Andrés Octaviano Controv. Fam. Reg. de Visitas y Conv. Guar. y Cust. 2277-2023-00 Aut.
Marcano Ávila Dilia Dorina vs. Munguía Sesma Roberto. Esp. Fam. T. Ap 377/2025/001, 1 Acdo.
Martínez Cruz Jaime vs. Matinez Pineda Rosario y Bustamante Martínez Roberto y C Notario Público Número 237 de la Ciudad de México. Ord. Civ. Fam. T. Ap 2385/2024/004, 1 Acdo.
Martínez Flores Nancy Berenice vs. Galicia Rivera Dorian Salvador. Controv. Fam. T. Ap 5/2025/001, 1 Acdo.
Martínez Méndez Verónica vs. Víctor Manuel Téllez Ávila Controv. Fam. Alim. 1812-2024-01 Cuad. de Amp. Aut.
Montes de Oca Rivas Juan Carlos Suc. Test. 2421-2023-00 Cuad. de Amp. Aut.
Muñoz Espino Jazmín vs. Ruíz Salvador Francisco Xavier. Controv. Fam. T. Ap 143/2025/001, 1 Acdo.
Navarro Rosales Elsa Lizbeth vs. Uriel González Chona Controv. Fam. 1394-2024-00 Cuad. de Amp. Aut.
Neveu Barquera Jonathan Rodrigo vs. Loustalot Angulo Alexandra. Esp. Fam. T. Ap 193/2025/004, 1 Acdo., Esp. Fam. T. Ap 193/2025/005, 1 Acdo.
Orihuela Pozos Elvia vs. José Alberto González Calva Controv. Fam. Acumulado Al Exp. 219-2022 1183-2024-00 Aut. -Amp
Ortega Gómez Georgina Beatriz vs. Jonathan Joaquín González Peláez Controv. Fam. Alim. por Comparec. Vía de Apremio 1488-2024-00 Cuad. de Amp. Aut.
Ortuno López Mayra vs. Vázquez Chávez Alfredo. Esp. Fam. T. 49/2025/007 Cuad. Amp. Sin Proveer, 1 Acdo.
Palencia de la Rosa Luis Javier vs. Ramírez Robledo María Concepción. Esp. Fam. T. Ap 2635/2024/005, 1 Acdo., Esp. Fam. T. Ap 2635/2024/006, 1 Acdo.
Patiño Gutiérrez Silvia vs. Pineda Bardales Horacio. Esp. Fam. T. Ap 2615/2024/003, 1 Acdo.
Pérez Sosa Roberto Tomás vs. Zulma Mireya Quiñones Hormiga Controv. Fam. 1592-2024-00 Aut.
Pineda Jaime Francisco Juvenal vs. Vázquez Ruíz Martha. Esp. Fam. T. Ap 17/2025/005, 1 Acdo.
Pinto Flores Juan José su Sucesión. Suc. T. Ap 2461/2024/002, 1 Acdo.
Prida Barrio Nelson vs. María Soledad Adalid Boy Div. Inc. de Ejec. de Sent. 622-2012-00 Cuad. de Amp. Aut.
Reyes Ochoa Raúl Juris. Vol. Interdicción 1600-2021-00 Cuad. de Amp. Aut. Expllo
Reyes Tiburcio Cinthia vs. Luis Sánchez Corona Div. 2220-2024-09 Aut.
Reyes Tiburcio Cinthia vs. Luis Sánchez Corona. Esp. Fam. T. Ap 2220/2024/011, 1 Acdo., Esp. Fam. T. Ap 2220/2024/010, 1 Acdo.
Rodriguez Moreno Juan José Alejandro Suc. Intest. a Bienes de Inc. de Rem. de Alb.) 698-2023-00 Cuad. de Amp. Aut.
Rojas Madrid Jonathan vs. Gabriela Bernal Mata Controv. Fam. 608-2022-00 Cuad. de Amp. 2 Autos
Roth Verónica Debora vs. Aspani Caltum José. Esp. Fam. T. Ap 221/2025/019, 1 Acdo.
Salgado Anaya Miriam vs. Hernández Galeana Jesús vs. Hernández Salgado Jocelyn. Controv. Fam. T. Ap 371/2025/006, 1 Acdo.
Sánchez Verdeja Fuensanta y Verdeja Fuensanta Sánchez vs. Fuensanta Sánchez S+Anchez. Suc. T. Ap 2024/2024/006, 1 Acdo.
Serdán González Iván Mauricio vs. Medrano Colome Diana. Esp. Fam. T. Ap 2376/2024/001, 1 Acdo.
Sereno Ortega Oliva del Carmen vs. Antonio Márquez Hernández Controv. Fam. 1858-2023-00 Cuad. de Amp. Aut.
Solano Ochoa Adolfo. Suc. T. Ap 2557/2024/005, 1 Acdo.
Suárez López Carlos y Érika Guzmán Córdova. Esp. Fam. T. Qu 1836/2024/014, 1 Acdo.
Tinajero Tejeda Salvador vs. Marle Maciel Legazpi Vilchis Div. Inc. de Reduc. de Pens. Alim. 30-2023-00 Cuad. de Amp. Aut.
Torres Mora Jorge vs. Graciela Santaella Quintas Div. Inc. de Guar. y Cust. 2074-2024-05 Cuad. de Amp. Aut.
Uribe Olvera Olga vs. Víctor Gilberto Araujo Araujo Div. Inc. de Guar. y Cust. Def. 138-2024-00 Aut. -Amp
Vázquez Alfaro Gilberto Suc. Intest. a Bienes de Inc. de Opos. y de Ctas. Gral. 2548-2023-00 Cuad. de Amp. Aut.
Vázquez Alfaro Gilberto Suc. Intest. a Bienes de Inc. de Opos. y Obj. a la Rendición de Ctas 2550-2023-00 Cuad. de Amp. Aut.
Vázquez Guevara Carmen. Suc. T. Ap 2311/2024/015, 1 Acdo., Suc. T. Ap 2311/2024/016, 1 Acdo.
Vega Hernández Andrea vs. Robles Martínez Rafael. Controv. Fam. T. Ap 2349/2024/001, 1 Acdo.
Villaruel García Pedro Suc. Test. a Bienes de Inc. de Remoc. de Albacea 482-2012-00 Cuad. de Amp. Aut. Expllo

SENTENCIAS

Pérez Contreras Elvia Lucía vs. Andrade Flores Juan Raúl. Esp. Fam. T. Ap 2267/2024/004 Sent. Pon 3
Pérez Lara Juan de la Luz Tadeo vs. Díaz Flaño Paulina. Controv. Fam. T. Ap 157/2025/003 Sent. Pon 1

LA SECRETARIA DE ACUERDOS
LIC. ANA LAURA MARTÍNEZ LIMA

QUINTA SALA FAMILIAR

ACUERDOS DEL 10 DE MARZO DEL 2025

Aguayo Ramírez Sara vs. Roberto Munoz Ireta Controv. Fam. 2494-2023-06 Cuad. de Amp. Acdo.
Alavez Vega Fernando vs. Valentina Castro Rivera Otros Div. Sin Expresión de Causa 804-2024-02 Cuad. de Amp. Acdo.
Álvarez Méndez María Flora Suc. Intest. Incdte. de Remoción de Albacea 1291-2024-00 Cuad. de Amp. Acdo.
Aranda Oliva Jorge Francisco vs. Lilián Puebla Mancera Ord. Civ. Div. Necesario. Incdte. de Aumento de Pensión Alimenticia, Asi como el Cobro de Las Pensiones Caidas y No Pagadas 2168-2024-02 Acdo.
Armas Quezada Alfonso vs. Armas Rodríguez Miguel Ángel. Suc. T. Ap 2297/2024/005, 1 Acdo.

SOLO CONSULTA

Arredondo Vallejo María Concepción Yolanda Suc. Test. Inc. de Ejec. de Sent. 1530-2024-02 Acdo.
Asiain Álvarez Lucina vs. Trejo Raygoza Carlos Alberto Controv. Fam. Alimentos por Comparecencia. Incdte. de Reduc. de Pensión Alimenticia 2261-2024-00 Acdo.
Bazán Acosta Francisco su Sucesión. Suc. T. Ap 14/2025/001, 1 Acdo.
Becil Sayun Omar vs. Diana Evelin Rivero Colorado Otros Oral Fam., Acciones Derivadas de la Filia. Rec. de Q. 2237-2024-00 Acdo.
Berrocal González Alicia Soledad vs. Jiménez Martínez Ricardo Julián. Controv. Fam. T. In 339/2025/001, 1 Acdo.
Calderón Arriaga Hugo Mauricio vs. Guzmán Campos Lourdes María del Socorro. Esp. Fam. T. Ap 125/2025/002, 1 Acdo.
Camacho Velasco Guadalupe Elvira vs. Rosendo Sáinz Trápaga Matute Otros Oral Familiar. Pérd. de la Pat. Potest. Excep. de Incom. por Decl. 2169-2024-00 Acdo.
Cano Lasa Ximena vs. Ferran Echeverría Luis Horacio. Ord. Civil Oral T. Qu 213/2025/001, 1 Acdo.
Corona Boza Armando y-o. Armando Crisóstomo Corona Bosa Suc. Test. 1036-2024-02 Acdo.
Díaz Zuniga Lorena vs. Carlos Gabriel Torres Olivares Otros Div. Sin Expresión de Causa. Vía de Apremio 553-2024-00 Cuad. de Amp. Acdo.
Elizondo Cordero Adriana vs. San Germán Villa Christian Jorge. Controv. Fam. T. Ap 293/2024/018, 1 Acdo.
Flores Saavedra Cristina vs. Andrade Ramos Alejandro. Esp. Fam. T. Ap 348/2025/001, 1 Acdo.
Flores Vázquez Silvestre Suc. Test. Incdte. de Cump. de Legado 1841-2024-03 Cuad. de Amp. Acdo.
García Bazán Luis Arturo vs. Ada Karina Sol González Otros Div. Sin Expresión de Causa. Incdte. de Susp. de Visitas y Convivencias 1607-2024-11 Cuad. de Amp. 2 Acdos.
González Aguirre José Francisco vs. Maldonado Otero Claudia Gabriela. Controv. Fam. T. Ap 264/2025/001, 1 Acdo.
González Mendoza Elizabeth vs. Ramírez Cruz Juan José. Controv. Fam. T. Ap 558/2024, 1 Acdo.
Guerra Velasco Pilar vs. Álvarez Pacheco Christopher Hans Controv. Fam. Alimentos, Guar. y Cust. Provisional y en su Momento Def. 2241-2024-00 Acdo.
Jiménez Texcalpa Paulina vs. Eduardo García Pozos Controv. Fam. Alimentos, Guar., Cust. y Reg. de Visitas y Convivencias 1520-2024-08 Acdo.
Labastida Ponce Luis Javier vs. Avril Ortiz Ávila Controv. Fam. Alimentos, Guar. y Custodia 1989-2024-04 Acdo.
Lara Castañeda Jesús vs. Lara Puente María de la Luz. Suc. T. Ap 357/2025/001, 1 Acdo.
López Castillo Bertha Graciela vs. Miranda Hita Eligio. Controv. Fam. T. Ap 321/2025/001, 1 Acdo.
Luna Álvarez José Luis vs. Elizalde Rodríguez Sandra Angélica. Controv. Fam. T. Ap 86/2025/002, 1 Acdo.
Maldonado García Ernesto vs. Érika Adriana Cadenanes Espinosa Controv. Fam. Guarda y Custodia 399-2023-03 Cuad. de Amp. 2 Acdos.
Mar Martínez Noemí Monserrat vs. Chávez Díaz Jesús. Controv. Fam. T. Ap 88/2025/002, 1 Acdo.
Mares Silva David Felipe vs. Lizbeth García Marín García Controv. Fam. Incdte. de Modificación de Pensión Alimenticia 707-2023-00 Cuad. de Amp. Acdo.
Márquez Magaña Vicente David vs. Pérez Rosas Diana Carmina. Controv. Fam. T. Ap 2572/2024/001, 1 Acdo.
Martínez Duarte Alberto y-o. José Alberto Martínez Duarte y-o. José Alberto Martínez y-o. Alberto Martínez Suc. Intest. Secc. Segunda. Incdte. de Remoción de Albacea 2094-2024-00 Cuad. de Amp. Acdo.
Martínez Guevara María Eugenia Suc. Intest. Incdte. de Remoción de Albacea 1741-2024-02 Acdo.
Mendoza Rodríguez Antonio Balam vs. Flor de María Romero Sánchez Otros Div. Sin Expresión de Causa. Incdte. de Modificación de Convn. Judicial 1168-2024-00 Acdo.
Meza Valencia Aarón vs. Karla Lizeth Macías Juárez. Controv. Fam. T. Ap 2512/2024/001, 1 Acdo.
Oviedo Pastrana Leticia Carolina vs. Peñaloza Garza Octavio. Ord. Civ. Fam. T. Ap 1030/2022/008, 1 Acdo.
Pedrosa Pérez Mariana vs. Alejandro Simón Bujaidar Controv. Fam. Alimentos 476-2023-00 Acdo. Pon. 2
Pérez Barreto Juan Eustasio y-o. Juan Pérez Barreto y-o. Juan Pérez Suc. Intest. Secc. II 2336-2024-09 Acdo.
Pérez Jacinto Benito Suc. Test. 1880-2024-00 Acdo.
Pérez Mejía Magdalena Suc. Intest. Incdte. de Oposición a la Rendición de Terceras Ctas. de Administración 2143-2024-07 Cuad. de Amp. Acdo.
Quinones Reyes Lidia Juris. Vol. Interdicción Excep. de Incom. por Decl. 2363-2023-00 Acdo.
Reyes Campos Pedro su Sucesión. Suc. T. Cc 273/2025/001, 1 Acdo.
Riego Vázquez Blanca Rosa vs. Ángel Valdés Rivas Otros Div. Sin Expresión de Causa. Incdte. para Resolver Las Consecuencias Inherentes a la Disol. del Vinculo Matrimonial 1849-2023-15 Acdo.
Riego Vázquez Blanca Rosa vs. Valdés Rivas Ángel. Controv. Fam. T. Ap 2093/2024/022, 1 Acdo.
Rojas Alejo Lucy Estefania vs. Jorge Alfredo Marín Jiménez Controv. Fam. Alimentos por Comparecencia 1023-2024-00 Cuad. de Amp. Acdo.
Rozada y Cuéllar Manuel y-o. Rozada Cuéllar Manuel Suc. Test. Incdte. de Remoción de Albacea 1016-2022-07 Cuad. de Amp. Acdo. (Amparo Iv)
Ruíz de Chávez Calatayud Daniela Elena vs. Rodolfo Edelberto Sánchez Sáenz Otros Div. Sin Expresión de Causa. Incdte. de Pensión Alimenticia 1019-2024-00 Cuad. de Amp. Acdo.
Ruíz Ramírez Tomasa Ernestina de la Concepción Suc. Test. 1361-2024-09 Acdo.
Salvador Ibanez Eva y-o. Angelina Suc. Intest. Incdte. de Oposición Al Proyecto de Partición 85-2023-08 Acdo.
San Juan Hernández Margarita vs. Miguel Vázquez Jiménez Otros Div. Sin Expresión de Causa. Incdte. de Cancel. de Pensión Alimenticia 1353-2024-00 Cuad. de Amp. Acdo.
Sánchez Camargo José vs. Karla Adriana Domínguez Galicia Otros Div. Sin Expresión de Causa 1514-2024-00 Cuad. de Amp. Acdo.
Sánchez Reynoso María Gloria vs. Carrera Rodríguez Juan Martín. Esp. Fam. T. Ap 2046/2023/004, 1 Acdo.
Sánchez Roa Angelina Suc. Test. Incdte. de Oposición Al Inventario y Avaluo 204-2021-00 Acdo.
Sil Ávila Rosendo Suc. Test. 1277-2024-03 Cuad. de Amp. Acdo.
Silva Herbert Biaani Linnette vs. Povedano Pérez Ricardo Karim. Esp. Fam. T. Ap 2255/2024/009, 1 Acdo.
Solís Alcocer Alexis José vs. Díaz García Ana Fernanda. Juic. Oral de Filia. T. Ap 304/2025/001, 1 Acdo.
Solís Morán Ricardo Mateo vs. Elena Jiménez Briones Controv. Fam. 1667-2024-13 Acdo. Pon. 1
Tonis García Alma Gabriela vs. Ricardo Lupian López Ord. Civ. Reconoc. de Paternidad Rec. de Q. 1957-2024-00 Acdo.
Torres Peralta Tania vs. Isaac Gindi Hanono Otros Vía de Apremio. Ejecc. de Sent. 1049-2024-00 Cuad. de Amp. 2 Acdos.
Urquiza Vázquez Gerardo vs. Sandra Daniela Beatria Castaneda Kegel Otros Div. Sin Expresión de Causa 1027-2024-00 Acdo.
Vázquez Hernández Georgina Yolanda. Vázquez Hernández César vs. José Jesús Vázquez Hernández. su Suc. Alfredo Martín Vázquez Ord. Civ. Nul. de Test. 507-2023-02 Cuad. de Amp. Acdo.
Vázquez Marín José Suc. Intest. Incdte. de Terc. Excl. de Domi. 2172-2023-00 Cuad. de Amp. Acdo.
Zaldívar Torres José Alberto Suc. Intest. 2233-2024-00 Cuad. de Amp. 2 Acdos.

SENTENCIAS

Castellanos Pina Lizbett Eloísa vs. Sergio Guillot Ugalde Controv. Fam. Guarda, Cust. y Alimentos. Incdte. de Incumplimiento de la Oblig. Alimentaria 1821-2024-00 Sent. Pon. 3
Herrera y Serrano Benita Suc. Test. 2410-2024-11 Sent. Pon. 2
Herrera y Serrano Benita Suc. Test. 2411-2024-12 Sent. Pon. 2
López Santa Verónica vs. Moisés Eduardo Pascoe Velázquez Otros Div. Sin Expresión de Causa. Incdte. de Liq. de la Soc. Conyugal 1674-2024-00 Sent. Pon. 1
Solís Morán Ricardo Mateo vs. Elena Jiménez Briones Controv. Fam. 1666-2024-12 Sent. Pon. 1
Solís Morán Ricardo Mateo vs. Elena Jiménez Briones Controv. Fam. 1667-2024-13 Sent. Pon. 1

LA SECRETARIA DE ACUERDOS
LIC. CARLA ERNESTINA CARRERA CORREA

SOLO CONSULTA
SOLO CONSULTA
SOLO CONSULTA

JUZGADOS DE LO CIVIL

CUARTO DE LO CIVIL

SECRETARÍA "A"
ACUERDOS DEL 10 DE MARZO DEL 2025

Alcántara Moreno Hugo vs. Centro de Integración Juvenil A.C. Ejecutivo Mercantil 2 Acdos. Núm. Exp. 2715/2024 Tomo II.

Álvarez Sánchez María Angélica vs. Rodríguez Talavera Antonio. Ord. Civil Auto Reasignación. 1 Acdo. Núm. Exp. 139/2025.

Banco Finterra S.A. Institución de Banca Múltiple vs. Productores Alimenticios la Esperanza Sociedad de Producción Rural de R.L. de C.V. y Otros. Especial Hipotecario Civil 1 Acdo. Núm. Exp. 85/2025.

Banco Invex Sociedad Anónima Institución de Banca Múltiple Invex Grupo Financiero Fiduciario Unicamente en su Carácter de Fiduciario del Fideicomiso Irrevocable de Administración 1301 vs. Vázquez Zacarías Felipe. Especial Hipotecario Civil M. 1 Acdo. Núm. Exp. 717/2021.

Banco Invex Sociedad Anónima, Institución de Banca Múltiple, Invex Grupo Financiero Fiduciario, en su Carácter de Fiduciario en el Fideicomiso Irrevocable de Centro Capital 860 vs. Villanueva Zúñiga César Octavio Guadalupe y Curiel Verduzco Karla Patricia. Especial Hipotecario Civil M. 1 Acdo. Núm. Exp. 1133/2018.

Banco Santander México S.A. Institución de Banca Múltiple Grupo Financiero Santander México Registro Federal de Contribuyentes Bsm 970519du8 vs. Desarrollo Térmico Industrial S.A. de C.V. y Andrés Medina López. Ejecutivo Mercantil M Disp. 1 Acdo. Núm. Exp. 1391/2024 Tomo II.

Banco del Centro, S.A. hoy Banco Mercantil del Norte, S.A. Institución de Banca Múltiple Grupo Financiero Banorte vs. Mejía López José Guadalupe. Especial Hipotecario Civil Cuad. de Amp. 1078/2024-Viii. 1 Acdo. en Amparo. Núm. Exp. 745/2000 1078/2024- VIII Promov. por Martín Molina Gutiérrez.

Barrios Calderón Leslie vs. Manchinelly Sánchez Rolfy y Ortega Lemus Juana Angélica. Especial Hipotecario Civil M. 2 Acdos. Núm. Exp. 203/2024 Tomo II.

BBVA Bancomer S.A. Institución de Banca Múltiple, Grupo Financiero BBVA Bancomer hoy su Cesionario, Sociedad Limitada de Los Activos de Gramercy, S. de R. L. de C.V. Enrique Belmont Padilla vs. Calzada Ontiveros Francisco. Especial Hipotecario Civil M. 1 Acdo. Núm. Exp. 19/2015 Segundo Tomo.

Bedolla Zavala Enrique vs. Gutiérrez Vázquez Margarita y Guevara Díaz José Guadalupe. Ejecutivo Mercantil M. 1 Acdo. Núm. Exp. 619/2019 Tomo II.

Bertha Alicia Peñuelas Quintero vs. Gabriel Guadalupe Escalante Velázquez y Liliana Guadalupe Sánchez Parra. Especial Hipotecario Civil 1 Acdo. Núm. Exp. 683/2016.

Chubb Fianzas Monterrey Aseguradora de Caución S.A. vs. Grupo G9 S.A. de C.V. Ejecc. de Garantías Otorgadas Mediante Prenda Sin Transmisión de Pos. y Fideicomiso de Garantía (Procedimiento Extrajudicial) Mercantil Acuerdo. 1 Acdo. Núm. Exp. 79/2025.

Cibanco S.A. Inst. Bca. Mult. en su Carácter de Fiduciario del Fideicomiso Irrevocable Identificado Con el Número F/00247 vs. Rufino Agustín González Luna. Especial Hipotecario Civil M. 1 Acdo. Núm. Exp. 2285/2024.

Cibanco S.A. Inst. de Banca Múltiple, (Antes The Bank Of New York Mellon, Sociedad Anónima Institución de Banca Múltiple), en su Carácter de Fiduciario en el Fideicomiso Irrevocable de Garantía Administración y Fuente de Pago Identificado Con Elmnumero F/01011, (hoy su Cesionario) José Wuilversegundo Carmona vs. Carvajal Bouchant Alberto A. Especial Hipotecario Civil Acuerdo. 1 Acdo. Núm. Exp. 83/2006 Tomo II.

Cruz Desiga Ernesto Magdaleno vs. Cruz Vda. de Morales Concepción, Cruz Desiga Celia, Cruz Desiga Dolores y/o Dolores Cruz Vda. de Ordóñez y Cruz Desiga Ricardo. Ord. Civil 1 Acdo. Núm. Exp. 611/2020.

Disi Operaciones Empresariales, S.A. P. I. de C.V., Entidad No Regulada vs. Construcciones Mantenimiento y Administración de Riesgos a Inmuebles y Carlos Rubén González Uribe. Ejecutivo Mercantil 1 Acdo. Núm. Exp. 1305/2024 Bis. 2 Segundo Tomo.

González Rosas Gustavo vs. Nava Silva María Victoria. Ord. Civil M. 1 Acdo. Núm. Exp. 41/2020.

González Rosas Roberto y González Barrera Roberto y Tepichin Rojas Mónica vs. Integradora de Servicios Punch S.A. de C.V. y Yi Guo. Especial Hipotecario Civil Cuad. de Amp. 1082/2024. 1 Acdo. en Amparo. Núm. Exp. 997/2023 Amparo 1082/2024 Promov. por Yi Guo Jia.

González de Cossío Olivares Francisco JOse vs. Multibanco Comermex S.A. Actualmente Scotiabank Inverlat S.A. Institución de Banca Múltiple Grupo Financiero Scotiabank Inverlat y Otros. Ord. Civil Acuerdo. 1 Acdo. Núm. Exp. 1401/2024 Segundo Tomo.

Grupo Mexicano de Seguros, S.A. de C.V. vs. Cbl Insurance Limited. Ord. Mercantil 1 Acdo. Núm. Exp. 703/2024.

Gutiérrez Mateos Abraham su Sucesión vs. Navarrete Ortiz Paulina Viridiana y Ruíz Galloso María Lucía. Controversias de Arrendamiento Civil 2 Acdos. Núm. Exp. 623/2024.

Instituto del Fondo Nacional de la Vivienda para los Trabajadores Infonavit vs. Juárez Hernández María Victoria y Pacheco Pozos Óscar Elías. Especial Hipotecario Civil M Legajo. 1 Acdo. Núm. Exp. 1575/2024.

Islas Brito Gerardo Luis vs. Pents Cerezo Kees Cornelis. Ord. Civil 1 Acdo. Núm. Exp. 1563/2024.

Juárez Herrera Juana María vs. Rodríguez Cruz José Mario. Ejecutivo Mercantil M. 1 Acdo. Núm. Exp. 183/2024.

Lgf Occidente Sociedad Anónima de Capital Variable Sociedad Financiera de Objeto Múltiple Entidad No Regulada vs. González Sandoval Patricia Romina. Especial Hipotecario Civil M. 1 Acdo. Núm. Exp. 1281/2023.

Liberty Fianzas, S.A. de C.V. vs. Obras Civiles y Marítimas, S.A. de C.V. y Ochoa Salazar Javier Desiderio y Vergara Isas Virginia Alejandra. Especial de Fianzas Mercantil M Disp. 1 Acdo. Núm. Exp. 2673/2024.

Liverpool Pc S.A. de C.V. vs. Zamora Carillo Ana Lilia. Medios Preparatorios Civil 2 Acdos. Núm. Exp. 2657/2024.

Luz López Miguel Ángel vs. Osornio Téllez Jorge Edgard su Sucesión. Ord. Civil Remitir Sala. 1 Acdo. Núm. Exp. 535/2020 Tomo III.

Manzano Gómez Miguel León vs. Solano Bustamante Érika Carola y de la Vega Leal Rosa María. Controversias de Arrendamiento Civil 1 Acdo. Núm. Exp. 179/2023.

Martínez Marín María de Lourdes su Sucesión vs. Macedo Maya María de Lourdes. Ord. Civil Cuad. de Amp. 680/2024- X. 1 Acdo. en Amparo. Núm. Exp. 1229/2019 680/2024- X Promov. por María Guadalupe Cruz Santes.

Matarasso Sissa Ángela Solange vs. Krohnengold Cazes Eric Samuel. Ord. Civil Acuerdo. 1 Acdo. Núm. Exp. 971/2022 Tomo II.

Mercader Financial S.A. Sofom Er vs. Cordinado 66 S.A. de C.V. y Pérez Corona Daniel y Pérez Sotelo Daniel y Torres García Carlos. Ejecutivo Mercantil M. 1 Acdo. Núm. Exp. 913/2023 Tomo II.

Millennials Innovations Sapi de C.V. Sofom Enr vs. Enciso Pacheco José Martín y Espaconstruye S.A. de C.V. y Pacheco Bárcenas Luis. Vía de Apremio Civil M Legajo. 1 Acdo. en Expedientillo. Núm. Exp. 343/2024.

Molina Jara Virginia vs. Robles Martínez Teodora y/o Teodora Robles Vda. de Ruíz y C. Director General del Registro Público de la Propiedad y de Comercio del Distrito Federal hoy Ciudad de México. Ord. Civil M. 1 Acdo. Núm. Exp. 533/2019.

Morán Acevedo Javier vs. Zárate Mata María del Refugio. Ord. Civil Aud. de Ley. 1 Acdo. Núm. Exp. 2663/2024.

Noguerón Álvarez Paula vs. Juárez Rivera Liberio y Habitat y Vivienda Urbana S.A. de C.V. y su Vivienda S.A. de C.V. Ord. Civil Acuerdo. 1 Acdo. Núm. Exp. 2725/2024.

Nucleo de Población Ejidal San Lorenzo Tezonco Iztapalapa Ciudad de México vs. Instituto Nacional del Suelo Sustentable Insus y Pedroza Jiménez Óscar y Rosales Maya Jaime y Licenciado Francisco de Icaza Dufour Titular de la Notaria Pública Número 111 de la Ciudad de México. Ord. Civil Aud. de Ley. 1 Acdo. Núm. Exp. 1111/2022 Tomo II.

Nunez Pesquera Jorge vs. Constructora de Infraestructura de Aguas Potosí S.A. de C.V. y Fcc Construcción S.A. y Ingenieros Civiles Asociados S.A. de C.V. y Aqualia Infraestructuras S.A. y Guerrero Álvarez José Luis en su Calidad de Presidente del Consejo de Administración de Constructora de Infraestructura de Aguas Potosí S.A. de C.V. y y Horcasitas Manjarrez Luis. Ord. Mercantil Apel. Remitir Sala. 2 Acdos. Núm. Exp. 873/2018 Bis. 3 Tomo IV.

SOLO CONSULTA
SOLO CONSULTA
SOLO CONSULTA

Paredes Rodríguez Cinthya vs. Rodríguez Vega Héctor y Flores Rodríguez María del Carmen y Rodríguez Vega Héctor su Sucesión. Ord. Civil Acuerdo. 1 Acdo. Núm. Exp. 563/2022 Bis. 1 Tomo II.

Pérez Hernández Hortencia y También Conocida como Hortencia Pérez Hernández de Álvarez vs. Álvarez Pérez Blanca Esther. Ord. Civil Acuerdo. 1 Acdo. Núm. Exp. 2597/2024 Tomo Dos.

Qmax México, S.A. de C.V. Providencias Precautorias Mercantil Acuerdo. 1 Acdo. Núm. Exp. 2768/2024.

Reyes Sánchez Manuel vs. Contreras Acosta Erick Fernando. Controversias de Arrendamiento Civil Remitir Apelación. 1 Acdo. Núm. Exp. 1107/2024.

Sánchez Cedillo Elsa Alicia vs. Sánchez Tamayo Siareni Merari y Gallardo Sánchez Regina. Ord. Civil Cuad. de Amp. 362/2025-IV. 1 Acdo. en Amparo. Núm. Exp. 1209/2022 Amparo 362/2025- IV Promov. por Adriana Merith Sánchez Tamayo.

Sánchez Tepoz Luis Guillermo vs. Ramírez Zamora Juan Rafaelgarcia Fuentes Higinio Manuel. Ord. Civil Acuerdo. 2 Acdos. Núm. Exp. 1311/2019 Tomo Viii.

Sánchez y Sánchez (Quien También Acostumbra Utilizar el Nombre de Julio Sánchez Sánchez y Julio Sánchez) Julio vs. Zavala Morales Guadalupe. Ord. Civil Acuerdo. 1 Acdo. Núm. Exp. 1771/2024 Tomo II.

Saucedo del Campo María del Pilar y Hurtado de Mendoza García José Antonio vs. Robinson Bours Gracia María Nieves. Ord. Civil Acuerdo. 1 Acdo. Núm. Exp. 2433/2024.

Socafi S.A. de C.V. vs. Jc Mantenimiento Equipos y Suministros Sas y Cervantes Ramírez Jorge Alfredo. Ejecutivo Mercantil M. 1 Acdo. Núm. Exp. 775/2023.

Sociedad Hipotecaria Federal S.N.C. Institución de Banca de Desarrollo en su Carácter de Fiduciario del Fondo de Operación y Financiamiento Bancario a la Vivienda vs. Armas Carbajal Leticia Vázquez Reyna Carlos. Especial Hipotecario Civil M. 1 Acdo. Núm. Exp. 1269/2019.

Soda Fn Sociedad Anónima Promotora de Inversión de Capital Variable Sociedad Financiera de Objeto Múltiple Entidad No Regulada vs. Desarrollos Turísticos Lt S.A. de C.V. y Pérez Lobato Francisco y Pérez López Ian Francisco. Providencias Precautorias Mercantil 1 Acdo. Núm. Exp. 631/2024.

Soluciones Hipodigitales a la Medida Sapi de C.V. vs. Carballo Salazr José Yair. Especial Hipotecario Civil M. 1 Acdo. Núm. Exp. 1181/2024.

Soluciones Hipodigitales a la Medida vs. Morales Escamilla Carlos Geyner. Especial Hipotecario Civil M. 1 Acdo. Núm. Exp. 389/2023.

Vargas Valencia Leticia, Vargas Valencia Osiris vs. Vargas García Luis y-o. Luis Vargas García Peña. Ord. Civil Acuerdo. 1 Acdo. Núm. Exp. 417/2015.

AUDIENCIA

Martínez Pérez Martha Alicia vs. Cortés Luna José Cesáreo y Pérez Silverio de Cortés María Hilaria. Ord. Civil. 1 Audiencia. Núm. Exp. 947/2024.

SENTENCIAS DEFINITIVAS DEL 10 DE MARZO DEL 2025

Montaño Figueroa Clementina vs. Jiménez Fernández María Teresa Elvia. Ord. Civil Sent. Def. 1 Núm. Exp. 455/2024

EL SECRETARIO DE ACUERDOS
LIC. VÍCTOR HUGO GUZMÁN GARCÍA

SECRETARÍA "B"
ACUERDOS DEL 10 DE MARZO DEL 2025

Abc Capital S.A. de C.V. Institución de Banca Múltiple vs. Mf Amiga, Sociedad Anónima Promotora de Inversión de Capital Variable, Sociedad Financiera de Objeto Múltiple, Entidad No Regulada, Lozano Montemayor Luis Lauro, Espinosa Romo Víctor Rodolfo, Mijares Reyes Rogelio y Abc Capital, S.A. Institución de Banca Múltiple, División Fiduciaria. Ejecutivo Mercantil I. 1 Acdo. Núm. Exp. 728/2019 Tomo III.

Alquicira Pérez Norma vs. Salvador Lara y C. Director del Registro Público de la Propiedad y del Comercio del D. F. Ord. Civil. 1 Acdo. Núm. Exp. 2184/2024.

Amador Ortega Fernando vs. Construcciones Insdustriales Imarg, S.A. de C.V. Esp. Hip. 1 Acdo. Núm. Exp. 2462/2024.

Amm It Group Sociedad Anónima de Capital Variable vs. Xefi Security S.A. de C.V. Ord. Mercantil I. 1 Acdo. Núm. Exp. 26/2022 Tomo II.

Aristondo Magaña Guillermo Antonio y Beltrán Arriaga Juan y Guinea Valencia Julián y Méndez Huerta Juan Vicente y Ortega Alonso Javier Alfonso y Rocha Pérez Eduardo y Solano Montaño Jorge Luis y Toran Sierra J Jesús vs. Del Ángel Campos Celedonia Rosario y Gutiérrez del Ángel Alfredo Enrique y Gutiérrez del Ángel Arturo y Gutiérrez del Ángel Edna Ivonne y Gutiérrez del Ángel Norma y Manrique Lee Gustavo Adolfo. Ord. Mercantil I. 1 Acdo. Núm. Exp. 1012/2023.

Autofinanciamiento Total S.A. de C.V. vs. Arroyo Bernal Patricia. Actos Prejudiciales Civil Cuad. de Amp. 1374/2024- VI. 2 Acdos. en Amparo. Núm. Exp. 1052/2011 Amparo 1374/2024- IV Promov. por Patricia Arroyo Bernal.

Azerty de México S.A. de C.V. vs. Grupo Comercial Arquitectónico y de Servicios S.A. de C.V., Díaz García Luis Eduardo, Gomora Contreras Alicia. Ejecutivo Mercantil I. 2 Acdos. Núm. Exp. 1080/2014 Tomo Tres.

Azul 4o, S.A. de C.V. vs. Ramón Enrique Dona Río Rada. Ejecutivo Mercantil. 1 Acdo. Núm. Exp. 1906/2024 Tomo Tres.

Balderas Alcaraz Luz del Carmen vs. Seguros Atlas S.A. de C.V. Ord. Civil I. 1 Acdo. Núm. Exp. 102/2025.

Banco Covalto, S.A., Institución de Banca Múltiple vs. Multiservicios Valle del Tangamanga, S.A. de C.V. y Lomelí Rodríguez Gabriel y Hernández Flores Leonor y Lomelí Hernández Consuelo y Hernández Flores María Lisbeth y Lomelí Hernández Esperanza. Vía de Apremio Civil I. 1 Acdo. Núm. Exp. 548/2024.

Banco Invex, Sociedad Anónima, Institución de Banca Múltiple, Invex Grupo Financiero Fiduciario, Unicamente en su Carácter de Fiduciario del Fideicomiso Irrevocable de Administración 1301 vs. Escamilla Vera Rebeca Ruíz. Vía de Apremio Civil I. 1 Acdo. Núm. Exp. 1176/2024.

Banco Mercantil del Norte, S.A., Institución de Banca Múltiple, Grupo Financiero Banorte vs. Amiga Jasqui Elías y Tuachi Amkie Frida. Especial Hipotecario Civil Cuad. de Amp. 34/2025- V. 1 Acdo. en Amparo. Núm. Exp. 352/2022 Amparo 34/2025 - V Promov. por Elías Amiga Jasqui.

Banco Mercantil del Norte, S.A., Institución de Banca Múltiple Grupo Financiero Banorte vs. Rivera Sánchez Humberto. Especial Hipotecario Civil I. 1 Acdo. Núm. Exp. 1576/2024.

Banco Sabadell S.A. Institución de Banca Múltiple vs. Río Sul S.A. de C.V. y Arte en Denim S.A. de C.V. y Integradora Empresarial Poblana S.A. de C.V. y Maufacturas Azo S.A. de C.V. Especial Hipotecario Civil. 3 Acdos. Núm. Exp. 596/2023 Tomo II.

Banco Santander México S.A. Institución de Banca Múltiple Grupo Financiero Santander México vs. Ochoa Ávila Felipe. Especial Hipotecario Civil I. 1 Acdo. Núm. Exp. 1542/2024.

Banco Santander México Sociedad Anónima, Institución de Banca Múltiple, Grupo Financiero Santander México antes Banco Santander (México) S.A., Institución de Banca Múltiple Grupo Financiero Santander México vs. Consorcio Handel&Bauen Comercio y Edificación, S.A. de C.V. y García Aguilar Manuel Aldair. Ejecutivo Mercantil I. 1 Acdo. Núm. Exp. 108/2019 Tomo II.

Banco Santander México Sociedad Anónima, Institución de Banca Múltiple, Grupo Financiero Santander México vs. Barajas Ávila Luis Manuel y Gutiérrez Martín Victoria. Ejecutivo Mercantil I. 2 Acdos. Núm. Exp. 1664/2019.

Banco Ve por Más, S.A., Institución de Banca Múltiple, Grupo Financiero Ve por más vs. Grupo Inmtec, S.A. de C.V. y Marín Díaz Ángel. Controversias de Arrendamiento Civil I. 1 Acdo. Núm. Exp. 754/2024.

BBVA México, S.A. Institución de Banca Múltiple, Grupo Financiero BBVA México antes BBVA Bancomer S.A. Institución de Banca Múltiple, Grupo Financiero BBVA Bancomer vs. Villeda Chávez Sandra Lidia y Fraga González Víctor. Especial Hipotecario Civil R. 1 Acdo. Núm. Exp. 666/2019.

BBVA Bancomer México, Sociedad Anónima, Institución de Banca Múltiple, Grupo Financiero BBVA México vs. Alfredo Bahena Juárez. Especial Hipotecario Civil I. 1 Acdo. Núm. Exp. 1180/2018 Cuad. III.

BBVA México, Sociedad Anónima, Institución de Banca Múltiple, Grupo Financiero BBVA México (Antes BBVA Bancomer, Sociedad Anónima, Institución de Banca Múltiple, Grupo Financiero BBVA Bancomer) por su Propio Derecho y como Causahabiente de Hipotecaria Nacional, Sociedad Anónima de Capital Variable, Sociedad Financiera, Grupo Financiero BBVA Bancomer hoy su Cesionaria Banco Mercantil del Norte, Sociedad Anónima,

SOLO CONSULTA
SOLO CONSULTA
SOLO CONSULTA

Institución de Banca Múltiple, Grupo Financiero Banorte vs. Miranda Díaz Alejandro y de la Rosa González Georgina Geovana. Especial Hipotecario Civil I. 1 Acdo. Núm. Exp. 278/2020 Cuad. II.

Bustamante Hernández María Josefina y Patiño Bustamante Ulises y Patiño Bustamante Judith y Patiño Bustamante Ruth Angélica vs. Meexport Obras Productos y Servicios Sociedad Anónima de Capital Variable. Juris. Voluntaria Civil R. 1 Acdo. Núm. Exp. 74/2025.

Cadena Comercial Oxxo, S.A. de C.V. vs. Importadora y Distribuidora Ángeles Landeta, Srl de C.V. Ejecutivo Civil R. 2 Acdos. Núm. Exp. 1072/2024.

Carballido Acevedo José Antonio. Controversias de Arrendamiento Civil I. 1 Acdo. Núm. Exp. 1120/2024.

Cetelem S.A. de C.V. Sociedad Financiera de Objeto Múltiple Entidad Regulada vs. Esparza Munoz Marco Antonio y Taambien Conocido como Marco Antonio Esparza Muñoz. Ejecutivo Mercantil I. 1 Acdo. Núm. Exp. 2128/2024.

Cibanco, S.A. Inst. Bca. Múltl. Fid. en el Fideicomiso Irrevocable F/360 vs. Fidencio Romero Ordaz. Especial Hipotecario Civil I. 1 Acdo. Núm. Exp. 2494/2024.

Comercializadora de Frutas Finas Omana Masara S.A. de C.V. vs. Josefina Ignacia Bastida Juárez. Ejecutivo Mercantil I. 1 Acdo. Núm. Exp. 2498/2024.

Daimler Financial Services México Se de R.L. de C.V. vs. Gcm Soluciones en Ti S.A. de C.V. y Montes Márquez Maricela Isabel y Aparicio Carrasco José Luis. Especial Mercantil Mercantil I. 1 Acdo. Núm. Exp. 360/2024.

Daimler Financial Services Sociedad Anónima de Capital Variable Sociedad Financiera de Objeto Múltiple Entidad No Regulada vs. Sánchez de la Rosa Claudia Cristina y Pérez Bautista Edgar Guadalupe. Especial Mercantil Mercantil R. 1 Acdo. Núm. Exp. 96/2025.

Disi Operaciones Empresariales S.A. P. I. de C.V. Sofom E. N. R vs. Ipeci S.A. de C.V. y de León de León Martín Alejandro y Miranda Macías Gabriel y Profirio Trejo José Ponceano. Providencias Precautorias Mercantil I. 1 Acdo. Núm. Exp. 1800/2024.

García Utrilla Luis Enrique vs. Rodríguez Manzo Ruth Georgina. Especial Hipotecario Civil. 1 Acdo. Núm. Exp. 2324/2024 Segundo Tomo.

Gómez Gómez Adriana Margarita vs. Alberto Madrazo Langle y Otros. Ord. Civ. R. 1 Acdo. Núm. Exp. 1880/2024.

Gordoa Márquez Gerardo Israel vs. Mancillas Manjarrez Gerónimo Alberto. Ejecutivo Mercantil. 1 Acdo. Núm. Exp. 426/2014.

Haddad Haddad su Sucesión Érika vs. Instituto Broye A.C. Ord. Civil I. 1 Acdo. Núm. Exp. 1998/2024 Segundo Tomo.

Hernández Hernández Gerardo vs. Hernández Sosa Diana Esmeralda. Ejecutivo Mercantil I. 1 Acdo. Núm. Exp. 926/2017.

HSBC México S.A., Institución de Banca Múltiple, Grupo Financiero HSBC hoy Arturo Roque Hernández Yáñez vs. Ana Belén García Flores. Especial Hipotecario Civil. 1 Acdo. Núm. Exp. 1520/2024 Cuad. II.

Instituto de Seguridad y Servicios Sociales de Los Trabajadores del Estado a Través de su Fondo de la Vivienda Fovissste vs. María de Lourdes López. Especial Hipotecario Civil I. 1 Acdo. Núm. Exp. 2538/2024.

Instituto de Seguridad y Servicios Sociales de Los Trabajadores del Estado a Través de su Fondo de la Vivienda vs. León Corrientes Claudia. Especial Hipotecario Civil I. 1 Acdo. Núm. Exp. 1058/2022.

Instituto del Fondo Nacional de la Vivienda para los Trabajadores vs. Marcos Pérez Meneses. Especial Hipotecario Civil I. 1 Acdo. Núm. Exp. 1422/2024.

Jiménez Pérez Rosa vs. Seguros Banorte S.A. de C.V. Grupo Financiero Banorte. Ord. Civil. 1 Acdo. Núm. Exp. 740/2024.

Licóna González José Luis (su Sucesión) vs. BBVA Bancomer, S.A. Institución de Banca Múltiple, Grupo Financiero BBVA Bancomer y Seguros BBVA Bancomer, S.A. de C.V., Proced. Convencional Mercantil Mercantil R. 4 Acdos. Núm. Exp. 492/2020 Tomo II.

Luna Arriaga Margarita García Ortiz Miguel vs. Tapia Magaña M Socorro. Ord. Civil. 1 Acdo. Núm. Exp. 78/2021.

Martín Sandoval Ana Cecilia de Lourdes y Martín Sandoval Ángela Elvira Guadalupe y Martín Sandoval María de la Luz Graciela vs. Martín Sandoval Miguel Arturo Gerardo y San Millán Martín Cecilia. Ord. Civil R. 1 Acdo. Núm. Exp. 2386/2024.

Mendoza Abella Pedro su Sucesión vs. Mendoza Abella María Luz, Mendoza Abella Estela y Alfonso Mendoza Abella su Sucesión. Ord. Civil. 2 Acdos. Núm. Exp. 1064/2018 Tomo V.

Munguía Cruz Carlos vs. Mcdowell José Alberto y/o su Sucesión Cruz de la Cruz Teresa su Sucesión Registro Público de la Propiedad y del Comercio de la Ciudad de México. Ord. Civil Cuad. de Amp. D. C. 332/2020. 1 Acdo. Núm. Exp. 402/2020.

Navistar Financial S.A. de C.V. Sociedad Financiera de Objeto Múltiple Entidad No Regulada vs. Amador Amador Juan, Vargas García María de Jesús. Ejecutivo Mercantil. 1 Acdo. Núm. Exp. 226/2015 Cuad. II.

Office Depot de México S.A. de C.V. vs. Creando Verdes Historias S.A. de C.V. y Martínez Lastra Enrique Arturo. Controversias de Arrendamiento Civil R. 1 Acdo. Núm. Exp. 590/2023.

Olvera Maezcua Rafael Antonio y Leadman Trade S.A. de C.V. y Baus And Jackman Leasing S.A. de C.V. vs. Ficrea S.A. de C.V. Sfp. Ord. Mercantil I. 1 Acdo. Núm. Exp. 114/2025.

Reyes Torres su Sucesión Victoria vs. González Gómez Abraham y Reyes Torres de González Carlota y Pérez Yrigoyen Héctor. Ord. Civil R. 2 Acdos. Núm. Exp. 2356/2024.

Rheem de México, S.A. de C.V. vs. Hernández Arenas Erich Israel y Silva Muñoz Sara. Ejecutivo Mercantil. 1 Acdo. Núm. Exp. 1120/2018 Cuad. III.

Rodríguez Jacobo Josefina vs. González Ortiz Isidro y Otro. Especial Hipotecario Civil R. 1 Acdo. Núm. Exp. 446/2012 Bis. 3 Tomo III.

Rodríguez Nava Santiago vs. Negrin Pérez Miriam Concepción. Ord. Civil R. 3 Acdos. Núm. Exp. 568/2023 Cuad. Vii.

Saldaña Pérez Juan Manuel Saldaña Pérez Enrique Ochoa Aguilar Rubén Fabris Francésco vs. Cohen Hilu Nissim, Cain Atach José, Achar Tuachi Emilio, Cohen Ezban Ezra, Betech Michan Samuel, Sasson Ancona Nancy, Betech Michan David, Zaed Credi Salomón Jaime, Cohen Kassin Nissim, Cohen Kassin David, Cohen Kassin Moshe, Aramburo Hernández Celia, Michan Zayat Moisés, Franco Aldasoro David, Kanan Tuachi Isaac Moisés, Hoyos Pindter Julio Antonio y Guerrero Gutiérrez Carlos Sebastián, Rodríguez Corona Carlos, Morales Salazar Ricardo Jesús, Rodríguez Pérez Carlos y Cohen Hilu Jonathan. Ord. Civil. 8 Acdos. Núm. Exp. 708/2020 Tomo III.

Sales Promotion Fundraising Sas de C.V. vs. Visión Mundial de México A.C. Ord. Civil I. 1 Acdo. Núm. Exp. 116/2025.

Scotiabank Inverlat S.A. Inst. Bca. Mult. Gpo. Fno. Scotiabank Inverlat vs. Garduno Castrillón Alberto y Barajas Guerrero Carla María. Especial Hipotecario Civil R. 1 Acdo. Núm. Exp. 2646/2024 Tomo II.

The Bank Of New York Mellon S.A. Institución de Banca Múltiple vs. Basurto Herrera Silvia. Especial Hipotecario Civil I. 1 Acdo. Núm. Exp. 1158/2012 Cuad. II.

Trejo Maldonado Agevaren Joanan vs. Delint del Prado Martha y C Director del Registro Público de la Propiedad y del Comercio de Esta Ciudad. Ord. Civil I. 1 Acdo. Núm. Exp. 726/2020.

Vaqueiro Cabo Eduardo vs. Boullosa Oroso Jesús Santiago. Ejecutivo Mercantil I. 1 Acdo. en Tercería. Núm. Exp. 742/2017 Terc. Promovida por María del Pilar Barreiro.

Vecino & Vecino Construcciones S.A. de C.V. vs. García Fernández Roberto y Notario Público Número 63 de la Ciudad de México y Director del Instituto de la Función Registral del Estado de México. Ord. Civil I. 1 Acdo. Núm. Exp. 72/2025.

Zaldívar Ortiz Gerardo vs. María Victoria. Ord. Civil I. 1 Acdo. en Expedientillo. Núm. Exp. 664/2022.

Zamora Villegas Francisco Javier vs. Gallardo Hernández Lidia Marisol y Miguel Alonso Jonathan y y/o Quien Se Encuentre en Posesión. Ord. Civil I. 1 Acdo. Núm. Exp. 2740/2024.

AUDIENCIA

Carriola Gómez Alejandro vs. Arteaga Martínez María de Lourdes. Aud. de Ley Ord. Civil. 1 Audiencia. Núm. Exp. 752/2024.

Exitus Capital Sociedad Anónima Promotora de Inversión de Capital Variable Sociedad Financiera de Objeto Múltiple Entidad No Regulada vs. Aja Reciclados Plásticos Sociedad Anónima de Capital Variable. Aud. de Ley Ord. Mercantil. 1 Audiencia. Núm. Exp. 1264/2018 Cuad. IV.

Mojica Hernández Guadalupe vs. Mojica Hernández Jesús Muñoz Ramírez Rebeca. Aud. Ord. Civil. 1 Audiencia. Núm. Exp. 62/2021.

SENTENCIAS DEFINITIVAS DEL 10 DE MARZO DEL 2025

Landa Sánchez Antonio vs. Corona Vallejo Alicia. Ord. Civil Sent. Def. 1 Núm. Exp. 956/2024

Rascón Rivera Esteban vs. Rivera Cardoso Carmen y Rescon Vera Servando. Ord. Civil Sent. Def. 1 Núm. Exp. 896/2024

Sánchez Pérez Víctor Jesús vs. Achotegui Dávila María Elena. Especial Hipotecario Civil Sent. Def. 1 Núm. Exp. 2652/2024

EL SECRETARIO DE ACUERDOS
LIC. RAÚL CALVA BALDERRAMA

SOLO CONSULTA
SOLO CONSULTA
SOLO CONSULTA

SEXTO DE LO CIVIL

SECRETARÍA "A"
ACUERDOS DEL 10 DE MARZO DEL 2025

Alvarado Ramírez Nieves vs. Salvador Mercader Jurado. Especial Hipotecario Civil Elaborese Cédula. 1 Acdo. Núm. Exp. 281/2008 Segundo Tomo.

Banco Mercantil del Norte S.A. Institución de Banca Múltiple Grupo Financiero Banorte vs. Ramírez Ortega Rosa Alejandra. Especial Hipotecario Civil Devolver a la Notaria. 1 Acdo. Núm. Exp. 2671/2024.

Banco Mercantil del Norte, S.A., Institución de Banca Múltiple, Grupo Financiero Banorte vs. Accesorios, Refrigeración, Aire Acondicionado y Lavadoras, S.A. de C.V., Vicente Melgoza Serrato y Guadalupe López Valdés. Ejecutivo Mercantil Ratifique Avalúo. 1 Acdo. Núm. Exp. 553/2016 Tomo II.

Beltrán Rolón Leopoldo Germán vs. Grupo Imagen Medios de Comunicación S.A. de C.V. y Servicios Empresariales Multimedia S.A. de C.V. Ord. Civil Contestación de Demanda. 1 Acdo. Núm. Exp. 89/2024.

Camacho Sánchez María Josefina vs. Aguilar Oropeza Luis Miguel y Clínica de Ortopedia y Cirugía Laparoscopica de el Ángel S.C. y Comisión Federal para la Protección contra Riesgos Sanitarios y Comisión para la Protección contra Riesgos Sanitarios del Estado de Morelos. Ord. Civil Contestación de Demanda. 1 Acdo. Núm. Exp. 2317/2024.

Castellanos Guillén Alejandro vs. Director General del Registro Público de la Propiedad y de Comercio de la Ciudad de México y Licenciado Fabio Arturo Francisco Beltrán Carriles Notario Público Auxiliar en Ejercicio de la Notaria Pública Número Tres del Distrito Judicial de Tehuacan Estado de Puebla. Ord. Civil Elaborese el Edicto. 2 Acdos. Núm. Exp. 2343/2024.

Cervantes Andrade María Luisa vs. Trujillo Nava Ricardo. Ord. Civil 1 Acdo. Núm. Exp. 213/2024.

Cetelem S.A. de C.V. Sociedad Financiera de Objeto Múltiple Entidad Regulada vs. Colio Banuelos Jesús Gerardo y También Conocido como Jesús Gerardo Colio Bañuelos. Ejecutivo Mercantil Expedientillo. 1 Acdo. Núm. Exp. 419/2024.

Ci Banco S.A. Institucon de Banca Múltiple vs. Inmobiliaria Floypo S.A. de C.V. y Otros. Ord. Mercantil Alta a Sicor. 2 Acdos. Núm. Exp. 2423/2024 Tomo IV.

Ci Banco Sociedad Anónima Institución de Banca Múltiple División Fiduciaria en su Carácter de Fiduciario en el Fideicomiso Número F/00430 vs. Martha Angélica Bautista Guerrero. Especial Hipotecario Civil Rebeldia Demandada. 1 Acdo. Núm. Exp. 1881/2024.

Ckd Activos 8, Sociedad Anónima, Promotora de Inversión de Capital Variable vs. Pérez Ramírez Rogelio. Especial Hipotecario Civil Tramite. 1 Acdo. Núm. Exp. 1343/2019 Segundo Tomo.

Condominio Ubicado en Calzada Desierto de Los Leones Número 5936 Colonia la Loma del Cedro Alcaldia Álvaro Obregón Ciudad de México vs. Garibay Niño María Leonor Guadalupe. Ejecutivo Civil Vista para Copias. 2 Acdos. Núm. Exp. 845/2022.

Constructora Ahjel, S.A. de C.V. vs. Banco Nacional de México, S.A., Integrante del Grupo Financiero Banamex y Promotora Hacienda Grande de Tequisquiapan S.A. y C. Directora del Registro Público de la Propiedad y del Comercio del Estado de Queretaro. Especial Hipotecario Civil Se Amplia Término. 1 Acdo. Núm. Exp. 1713/2024 Tomo Segundo.

Cordero Cordero, su Sucesión Alfonso y Franco Salcedo, su Sucesión Rosa. Juris. Voluntaria Civil No Ha Lugar a Acordar de Conformidad. 1 Acdo. en Expedientillo. Núm. Exp. 689/1961.

Davis Arce Natalia y Morales Davis Higinio vs. Seguros Inbursa S.A. Grupo Financiero Inbursa. Ord. Civil Exhibición de Dictamen Pericial. 1 Acdo. Núm. Exp. 923/2024.

Dessetec Desarrollo de Sistemas, Sociedad Anónima de Capital Variable antes Banco Invex S.A., Institución de Banca Múltiple, Invex Grupo Financiero, Fiduciario Unicamente en su Carácter de Fiduciario del Fideicomiso 1301 vs. Aguilar Aquino Eliseo. Especial Hipotecario Civil Aud. de Remate en Primera Almoneda. 1 Acdo. Núm. Exp. 933/2008 Tomo III.

Finastrategy Mx, Sociedad Anónima, Promotora de Inversión de Capital Variable vs. Hernández Vega Mónica Cecilia. Juris. Voluntaria Civil Turno Puesto a Disposición. 1 Acdo. Núm. Exp. 2633/2024.

Félix Carpio Ricardo Luis vs. Seguros Banorte, S.A. de C.V., Grupo Financiero Banorte y Comisión Federal de Electricidad. Ord. Civil Fecha para Valoración de la Parte Actora. 1 Acdo. Núm. Exp. 741/2023 Tomo II.

Gallegos Meléndez su Sucesión Amada. Juris. Voluntaria Civil Debera Estar a Auto que Antecede. 4 Acdos. Núm. Exp. 807/2022 Tomo II.

García Moreno América Samantha vs. Abastofertas S.A. de C.V. Ord. Civil Dictamen Pericial Extemporáneo. 1 Acdo. Núm. Exp. 2643/2024.

González Oertiz Agustín Josué. Ord. Mercantil Se Inhibe. 1 Acdo. Núm. Exp. 141/2025.

Guerrero Raúl vs. Armando Villalbazo Gómez y Nancy Erendira Abreo García. Ord. Civil Ofrece Pruebas. 2 Acdos. Núm. Exp. 1679/2024.

Hemar Logistic S. de R. L. de C.V. vs. Cortés Flores Sergio y Ramírez Frausto Guadalupe. Especial Hipotecario Civil Turno Oficio Recordatorio. 1 Acdo. Núm. Exp. 635/2022.

HSBC México S.A. Institución de Banca Múltiple Grupo Financiero HSBC vs. Ramírez Villegas Ángel Iván. Especial Hipotecario Civil Se Concede y Se Niega la Suspensión. 1 Acdo. en Amparo. Núm. Exp. 997/2024 Amparo 351/2025 Quejoso Ángel Iván Ramírez Villegas.

Instituto de Seguridad y Servicios Sociales de Los Trabajadores del Estado, a Través de su Fondo de la Vivienda (Fovissste) vs. Guerra Villagómez Fernando. Especial Hipotecario Civil Expedientillo. 1 Acdo. Núm. Exp. 603/2019.

Instituto del Fondo Nacional de la Vivienda para los Trabajadores vs. Herrera Velásquez Juan Carlos. Especial Hipotecario Civil Expedientillo. 1 Acdo. Núm. Exp. 1811/2024.

Ion Financiera Sapi de C.V. Sofom E. R vs. Hugo Concepción Roldán Ramírez. Especial Hipotecario Civil Turno Puesto a Disposición. 1 Acdo. Núm. Exp. 1653/2024.

Islas Zepeda David vs. Zepeda Barrón Noemí y C Director del Registro Público de la Propiedad y del Comercio de la Ciudad de México. Ord. Civil Previene. 1 Acdo. Núm. Exp. 125/2025.

Liquidez y Garantía, S.A. de C.V. vs. Agustín Velasco Islas. Especial Hipotecario Civil Debera Estar a Auto que Antecede. 1 Acdo. Núm. Exp. 867/2019.

Luque Mata Alejandro José vs. Armas Cruz Edgar Mauricio. Ejecutivo Civil Tramite. 1 Acdo. Núm. Exp. 153/2023.

Medina Zazueta Dora Isabel y Velasco Jiménez Miguel Ángel vs. Unirentas Arrendamientos S.A. de C.V. Ord. Civil Turno Puesto a Disposición. 1 Acdo. Núm. Exp. 447/2023.

Mosco Granados Alfredo vs. Mosco Martínez Alfredo Julián. Ord. Civil Informe. 2 Acdos. Núm. Exp. 1821/2024.

Ochoa Martínez Mireya y Ochoa Martínez Luis Enrique y Ochoa Martínez Juana Angélica vs. Inversiones Transmar S.A. Ord. Civil No Admite Recurso Revoc. 1 Acdo. Núm. Exp. 2377/2024.

Operadora Internacional de Propiedad Fraccional S.A. de C.V. vs. Presidente Club de Viajes S.A. de C.V. y Arzuaga Losada Braulio Antonio y de Quirós González Pacheco Bernaldo y Camargo Meléndez Daniel y Arredondo Pérez Ismael y Forea Sapi de C.V. Medios Preparatorios Mercantil 1 Acdo. en Amparo. Núm. Exp. 1443/2024 Amparo 520/2024-I.

Óscar Alberto Flores Bardales vs. Ricardo Juan Fernández Calderón. Especial Hipotecario Civil Expedientillo. 1 Acdo. Núm. Exp. 723/2018 Segundo Tomo.

Óscar Gilberto Muñoz Cross vs. María Gabriela López Garrido. Especial Hipotecario Civil Turno Exhorto. 1 Acdo. Núm. Exp. 1587/2012 Segundo Tomo.

Osorio Serrano Guadalupe vs. Alatriste Díaz de Sánchez Magdalena. Ord. Civil Prevención. 1 Acdo. Núm. Exp. 131/2025.

Padilla Gutiérrez Erendira vs. Ovidio Lezama Moscoso y C. Director General del Registro Publcio de la Propiedad y del Comercio de la Ciudad de México. Ord. Civil Desahogo Vista. 1 Acdo. Núm. Exp. 2499/2024.

Padua Monroy José Guadalupe vs. Arquidiocesis Primada de México A.C. y Otros. Ord. Civil 1 Acdo. en Expedientillo. Núm. Exp. 2179/2024 Expdllo. Derivado del Cuad. de Amp. Dc 171/2025.

Quesada Mejorada Rosalinda vs. Roberto Teutli Otero y Francisco Javier Gutiérrez Silva. Especial Hipotecario Civil Aclare Petición. 1 Acdo. Núm. Exp. 1633/2024 Tercer Tomo.

Rocha Maguey Fernando Javier vs. Mogollon Abad María del Carmen de la Paz y Juan José Aguilera Zubirán Notario Público Número 66 del Estado de México. Ord. Civil Devolución Copias. 1 Acdo. en Tercería. Núm. Exp. 1731/2024.

SOLO CONSULTA
SOLO CONSULTA
SOLO CONSULTA

Ruíz Esparza Cataño Juan Rodrigo vs. Pedro Hernández Zárate, su Sucesión. Especial Hipotecario Civil Aud. de Remante en Tercera Almoneda. 1 Acdo. Núm. Exp. 785/2003 Tomo III.

Salgado Pichardo José Manuel vs. Pompa Camposano José Gonzalo su Sucesión y Pompa Mauricio José Gonzalo (Albacea). Ord. Civil Turno Puesto a Disposición. 1 Acdo. Núm. Exp. 43/2025.

Scotiabank Inverlat, S.A. vs. Profesional 007 S.A. de C.V. Ord. Civil Turno´Puesto a Disposición. 1 Acdo. Núm. Exp. 2567/2024.

Scotiabank Inverlat, S.A. vs. Profesional 007 S.A. de C.V. Ord. Civil Dada Cuenta. 1 Acdo. Núm. Exp. 2567/2024 Tomo II.

Sociedad Hipotecaria Federal S.N.C. vs. Sierra Mondragón Rodolfo Hugo. Ejecc. de Garantías Otorgadas Mediante Prenda Sin Transmisión de Pos. y Fideicomiso de Garantía (Procedimiento Judicial) Cuantía Menor Mercantil 1 Acdo. Núm. Exp. 499/2010.

Sociedad Hipotecaria Federal, Sociedad Nacional de Crédito, Institución de Banca de Desarrollo, en su Carácter de Fiduciario Sustituto del Fondo de Operación y Financiamiento Bancario Ala Vivienda (Fovi) vs. Gabriela Hernández Arroyo de García y Juan Carlos García Sánchez. Especial Hipotecario Civil Notif. por Boletín. 1 Acdo. Núm. Exp. 453/2016.

Sánchez Cisneros Silverio vs. Fernando Sánchez Cisneros. Ord. Civil Ratificar. 1 Acdo. Núm. Exp. 2389/2024 Bis. 2 Segundo Tomo.

Treviño Briones Rosalía vs. Titular, Dueño, Propietario, Representante, O. Apoderado del Negocio Lava Fast (Lavandería & Planchaduria y y/o Quien Detente la Pos. Material del Inmueble y Arias Yáñez Paulina. Ord. Civil Emplaz. Conforme Art 116. 1 Acdo. Núm. Exp. 2623/2024.

Unifin Credit, S.A. de C.V., Sofom E. N. R vs. Mercurio Express Transportadora Turística, S.A. de C.V. y González Ruíz Rubén y Bulldog Express, S.A. de C.V. Ejecutivo Mercantil Informe Fiscalia. 2 Acdos. Núm. Exp. 2617/2024.

Unifin Financiera, S.A. B. de C.V., antes Unifin Financiera, S.A. B. de C.V., S. O. F. O. M. E. N. R vs. Operaciones Internacionales de Servicios, S.A. de C.V. Especial Hipotecario Civil Informe Justificado. 2 Acdos. en Amparo. Núm. Exp. 565/2019 Amparo 437/2025- IV Quejoso Operaciones Internacionales de Servicios, S.A. de C.V.

Varona González Rosalía y Barranco Marcelo Salvador vs. Axa Seguros S.A. de C.V. Ord. Civil Devolución de Documentos. 1 Acdo. Núm. Exp. 9/2024.

Vásquez Saldívar Ricardo vs. Vázquez Zaldívar Jaime y y/o Jaime Vázquez Saldívar y Rueda y de la Luz Ignacia y Zaldívar Martínez Máximo Teófilo. Ord. Civil Se Desecha. 1 Acdo. Núm. Exp. 123/2025.

Vázquez González Jesús David, Vázquez Llanos Rubén y González Esquivel Blanca Rosa vs. Grupo Mexicano de Seguros, S.A. de C.V. Ord. Civil Turno Puesto a Disposición. 1 Acdo. Núm. Exp. 2253/2024 Tomo II.

Vázquez Martínez María Concepción y Vázquez Martínez María Angélica y Vázquez Martínez Raquel y Vázquez Martínez Margarita Santos vs. Vázquez Martínez Santos y Vázquez Martínez Valentina. Juris. Voluntaria Civil Previene. 1 Acdo. Núm. Exp. 135/2025.

Zapata Ramírez Mariana vs. Monroy Ramírez Sergio. Ord. Civil 1 Acdo. Núm. Exp. 1485/2024.

Zúñiga Maldonado Juan David y Maldonado Dimas Noelia vs. Grupo Mexicano de Seguros, S.A. de C.V. y Comisión Federal de Electricidad y Cfe Distribución. Ord. Civil Expídase Copias Simples. 1 Acdo. Núm. Exp. 1135/2023 Principal.

Banco Mercantil del Norte, S.A. Institución de Banca Múltiple, Grupo Financiero Banorte vs. Israel Fonseca y Otra. Especial Hipotecario Civil Turno Puesto a Disposición. 1 Acdo. Núm. Exp. 1287/2011 Tomo II.

Ci Banco, Sociedad Anónima, Institución de Banca, Múltiple, en su Carácter de Fiduciario en el Fideicomiso Número F/000430 vs. María Elena Aguilar Rico. Especial Hipotecario Civil Turno Puesto a Disposición. 1 Acdo. Núm. Exp. 203/2019 Segundo Tomo.

Continum Logística Internacional, Sociedad Anónima de Capital Variable vs. Moreno Linares Rocío. Especial Hipotecario Civil 1 Acdo. Núm. Exp. 131/2017.

NO PUBLICADOS

Vértiz Garnica Carlos Antonio su Sucesión y Vértiz Valencia Carlos Alberto vs. Farjat Helue Asad Antonio y Garduño Bustamante Guillermo y C Director del Registro Público de la Propiedad y del Comercio de la Ciudad de México. Ord. Civil 1 Acdo. en Amparo. Núm. Exp. 1251/2024 Amparo 400/2025- V Quejosa Martha Laura Valencia Garduño.

AUDIENCIA

Hernández Hernández Einar Omar vs. García García Martínez Estela y Hernández Durán Enrique y C Director del Registro Público de la Propiedad y del Comercio de la Ciudad de México. Aud. Previa y de Concil. Ord. Civil. 1 Audiencia. Núm. Exp. 1013/2024.

SENTENCIA INTERLOCUTORIA

Banco Mercantil del Norte, S.A. Institución de Banca Múltiple, Grupo Financiero Banorte vs. Francisco Beltrán Rivera y Leonor Abad Ángeles. Especial Hipotecario Civil Sent. Interl. 1 Núm. Exp. 677/2018 Segundo Tomo

LA SECRETARIA DE ACUERDOS
LIC. LUCÍA MARTHA ALEMÁN HERNÁNDEZ

SECRETARÍA "B"
ACUERDOS DEL 10 DE MARZO DEL 2025

Alejandro Sánchez Jiménez vs. Alejandro Vega Zúñiga y María Esther Gallaga Salazar de Vega. Especial Hipotecario Civil Se Autorizan Copias Certificadas. 1 Acdo. Núm. Exp. 574/2008 Tomo II.

Ana Ludivina Ortegón Balandrano vs. Juan Carlos Galván Carsolio e Isbael Lescas Rodríguez. Especial Hipotecario Civil Expedientillo. 1 Acdo. Núm. Exp. 290/2004.

Arrendadora y Factor Banorte, S.A. de C.V., Sociedad Financiera de Objeto Múltiple, Entidad Regulada, Grupo Financiero Banorte vs. Pierra Achar Zavalza. Ord. Civil Acuerdo. 1 Acdo. Núm. Exp. 588/2005 Tomo III.

Autofinanciamiento México, S.A. de C.V. vs. Peralta Manzo Marisol y Otros. Ejecutivo Mercantil Inc. de Ejecc. de Sentencia. 3 Acdos. Núm. Exp. 878/2002 Segundo Tomo.

Badillo González Jorge Arturo vs. Crédito Inmobiliario Sociedad Anónima de Capital Variable Sofom y C Director del Registro Público de la Propiedad y del Comercio de la Ciudad de México. Especial Hipotecario Civil Se Ordena Practicar Diligencia. 1 Acdo. Núm. Exp. 1072/2024.

Banco Mercantil del Norte Institución de Banca Múltiple Grupo Financiero Banorte vs. María Cristina Vergara Soria. Especial Hipotecario Civil Se Ordena Girar Exhorto. 2 Acdos. Núm. Exp. 20/2010 Tomo II.

Banco Mercantil del Norte Sociedad Anónima Institución de Banca Múltiple Grupo Financiero Banorte vs. Bryan Reséndiz Barrera. Especial Hipotecario Civil Informe del Imss. 2 Acdos. Núm. Exp. 2556/2024.

Banco Nacional de México S.A. Integrante del Grupo Financiero Banamex vs. José Luis Aguilar Millán y Eva Aceves Castro. Especial Hipotecario Civil Razón Actuarial. 2 Acdos. Núm. Exp. 102/2009 Tomo II.

Banco Regional de Monterrey Sociedad Anónima Institución de Banca Múltiple Banregio Grupo Financiero Actualmente Banco Regional S.A. Institución de Banca Múltiple Banregio Grupo Financiero vs. Samman Said Jesús Alberto y Said Homsy Jeanette. Ejecutivo Civil Exh. Sin Diligenciar. 1 Acdo. Núm. Exp. 1336/2022.

Banco Santander (México), S.A., Institución de Banca Múltiple, Grupo Financiero Santander México vs. Luis Antonio Arteaga Gress. Especial Hipotecario Civil Expedientillo. 1 Acdo. Núm. Exp. 486/2015.

Banco Unión S.A. antes Banco Bch vs. José Ortiz Martínez, Explosivos Maquinaria y Servicios de Veracruz S.A. de C.V. Ejecutivo Mercantil Aclaración. 1 Acdo. Núm. Exp. 1436/1995 Tomo Ii- Parte Ii.

BBVA Bancomer Sociedad Anónima Institución de Banca Múltiple Grupo Financiero Bancomer vs. Estrada Hernández Dulce María. Especial Hipotecario Civil Expedientillo. 1 Acdo. Núm. Exp. 352/2020.

Becerril Vázquez María del Rosario vs. Becerril Vázquez Luis Alberto. Ord. Civil Entrega Billete de Depósito. 1 Acdo. Núm. Exp. 1146/2022.

Ci Banco Sociedad Anónima Institución de Banca Múltiple Fiduciario en su Carácter de Fiduciario del Fideicomiso Irrevocable F/00238 vs. Ferretiz Silva Claudia Verónica. Vía de Apremio Civil Informe de la Fiscalía. 1 Acdo. Núm. Exp. 258/2023.

Cibanco S.A. Institución de Banca Múltiple como Fiduciario en el Fideicomiso F00430 vs. Ayala Torres Adolfo Efrén. Vía de Apremio Civil Inc. de Ejecc. de Convenio. 2 Acdos. Núm. Exp. 272/2024.

Clemente Cámara y Asociados Publicidad S.A. de C.V. vs. Scotiabank Inverlat Sociedad Anónima Institución de Banca Múltiple Grupo Financiero Scotiabank Inverlat y También Conocida

SOLO CONSULTA
SOLO CONSULTA
SOLO CONSULTA

como Scotiabank Inverlat S.A. Institución de Banca Múltiple Grupo Financiero Scotiabank Inveralt. Ejecutivo Civil Computo Emplazamiento. 2 Acdos. Núm. Exp. 630/2023.

Creal Arrendamiento S.A. de C.V. vs. Axotla Bahena Víctor Mauricio, Quintanar Nova Gabriel. Proced. Convencional Mercantil Civil Se Ordena Practicar Diligencia. 1 Acdo. Núm. Exp. 298/2021 Tomo II.

Cruz Castrejón Gustavo vs. Control Atmosférico de México, S.A. de C.V. Ord. Civil 1 Acdo. Núm. Exp. 622/2021.

Crédito Oportuno, S.A. de C.V., Sociedad Financiera de Objeto Múltiple, Entidad Regulada vs. Vitamez, S.A. de C.V. y Villalobos Serna Margarito. Proced. Convencional Mercantil Civil Apel. en Efecto de Volutivo de Tramitación Inmediata. 1 Acdo. Núm. Exp. 1046/2019.

Crédito Único, S.A. de C.V., S. O. F. O. M., E. N. R vs. Galindo Hernández Ruperto. Providencias Precautorias Mercantil Autorización. 1 Acdo. Núm. Exp. 302/2022.

Ecahua Mayahua Lucía y Ecahua Tehuintle Froilán vs. Grupo Mexicano de Seguros S.A. de C.V. Ord. Civil Cedula y Razon. 2 Acdos. Núm. Exp. 148/2024.

Gómez Soto vs. López Lena. Ord. Civil Expedientillo. 1 Acdo. en Expedientillo. Núm. Exp. 378/2022.

Hipotecaria Nacional S.A. de C.V., Sociedad Financiera de Objeto Múltiple, Entidad Regulada, Grupo Financiero BBVA Bancomer, antes Hipotecaria Nacional, S.A. de C.V., Sociedad Financiera de Objeto Limitado, Grupo Financiero BBVA Bancomer vs. Olivia Hernández Moreno. Especial Hipotecario Civil Autorizaciones. 1 Acdo. Núm. Exp. 1654/2011 Tomo II.

HSBC México S.A. Institución de Banca Múltiple Grupo Financiero HSBC División Fiduciaria Actuando como Fiduciaria en el Fideicomiso Irrevocable de Administración Número F/262757 vs. Alpizar Salazar Melchor. Especial Hipotecario Civil Requerimiento. 1 Acdo. Núm. Exp. 2170/2024 Segundo Tomo.

HSBC México Sociedad Anónima Institución de Banca Múltiple Grupo Financiero HSBC División Fiduciaria en su Carácter de Fiduciario en el Fideicomiso F234036 vs. Delgadillo Romero Julio y Chavarría Aguilar Mariza. Proced. Convencional Mercantil Civil Expedientillo. 1 Acdo. Núm. Exp. 1198/2018.

Instituto del Fondo Nacional de la Vivienda para los Trabajadores (Nfonavit) vs. Mario Rivera Cortés y Cita Ramírez Aguilar. Esp. Hip. 1 Acdo. Núm. Exp. 1312/2024.

Islas Trujillo Fabiola y Islas Trujillo Verónica vs. Padilla Barragán Lizet y Valencia Cano Sandra y Estrategia y Gamificación S.A. de C.V. Ord. Civil Req Virtual. 1 Acdo. Núm. Exp. 140/2025.

Jaime Rodríguez su Sucesión Félix vs. Zapata García Norma Verónica. Especial Hipotecario Civil Expdllo. Se Reserva. 1 Acdo. Núm. Exp. 2144/2024.

Jedisam Consultores Sociedad Civil vs. Sport Fitness S.A. de C.V. Juris. Voluntaria Civil Se Autorizan Copias Certificadas. 1 Acdo. Núm. Exp. 1508/2024.

Martha Adriana González Maass vs. Gómez Escriba Valentina Esther y Super Dina, S.A. de C.V. y Otros. Ord. Mercantil Se Ordena Remitir Copias Certificadas. 1 Acdo. en Amparo. Núm. Exp. 370/2024 Amparo 1004/2024- IV Quejosa Martha Adriana González Mass.

Martínez Cruz José Juan vs. Cardelas Hernández David y Otra. Exhortos Civil Expedientillo. 1 Acdo. en Exhorto. Núm. Exp. 362/2024.

María Concepción Pavía Pérez su Sucesión vs. Zarazua Fernández Jacqueline Chantal. Ord. Civil Contestación Demanda. 1 Acdo. Núm. Exp. 2380/2024.

Morfín Montes de Oca Emma Josefina vs. Portuguez Ramos Guadalupe. Ord. Civil No Ha Lugar. 1 Acdo. Núm. Exp. 50/2025.

Nava Castillejos Luis Manuel Cirilo vs. Adela Irene Sánchez Rojas. Ord. Civil Autr. Sicor. 1 Acdo. Núm. Exp. 1394/2024 Segundo Tomo.

Nicolás Paula Josefina vs. Enrique Florence Tino, C. Director del Registro Público de la Propiedad y del Comercio del Distrito Federal. Ord. Civil Recurso de Revisión. 1 Acdo. en Amparo. Núm. Exp. 778/2017 Amparo 1143/2024- III Quejosa Cynthia Edith Florence Nicolás.

Orue Luna Vanesa vs. Pérez Capellini Felipe Javier, su Sucesión y Miguel Leyva Reyes. Ord. Civil Se Autorizan Copias Certificadas. 1 Acdo. Núm. Exp. 856/2010 Tomo III.

Ramos Santos Paola Karolina y González Bautista Nelly vs. Grupo Mexicano de Seguros S.A. de C.V. Ord. Civil Deberá Estarse a Lo Ordenado en Diverso Auto. 2 Acdos. Núm. Exp. 1106/2024.

Romero Cano Bartolo Alexander y Cano May Hilaria Nicanora vs. Grupo Mexicano de Seguros S.A. de C.V. Ord. Civil Dada Cuenta. 4 Acdos. Núm. Exp. 1010/2024.

Rosas Albarrán Celia Guillermina vs. Albarrán Saavedra Concepción. Ord. Civil Expedientillo. 2 Acdos. en Expedientillo. Núm. Exp. 1024/2005 Expedientillo.

Sánchez Osornio Natalia vs. Inmobiliaria Viaducto Sociedad Anónima. Ord. Civil Nul. de Emplazamiento. 1 Acdo. Núm. Exp. 420/2024.

Sandoval González Juan Javier y Ayala Ibarra Maricruz vs. Grupo Mexicano de Seguros S.A. de C.V. Ord. Civil Aclaración. 1 Acdo. Núm. Exp. 1976/2024 Tomo Tres.

Sistema Único de Autofinanciamiento S.A. de C.V. vs. Palma Velázquez Iván Fernando. Ejecutivo Mercantil Informe de Cfe. 1 Acdo. Núm. Exp. 2028/2024.

Socafi S.A. de C.V. vs. Buendía Pérez Yumara Milagros y Hinojosa Espindola Christian Allan. Ejecutivo Civil Autorizaciones. 3 Acdos. Núm. Exp. 402/2024.

Sociedad Limitada de Los Activos Gramercy Sociedad de Responsabilidad Limitada de Capital Variable vs. Piedra Serrano Maricela. Especial Hipotecario Civil Autorización. 1 Acdo. Núm. Exp. 1036/2018.

Soto Gutiérrez Julio Gabriel vs. Líneas Aéreas Internacionales Turísticas S.A. de C.V. Ejecc. de Garantías Otorgadas Mediante Prenda Sin Transmisión de Pos. y Fideicomiso de Garantía (Procedimiento Extrajudicial) Mercantil Se Desecha. 1 Acdo. Núm. Exp. 124/2025.

Terrones Celis Emma su Sucesión vs. Jones Maturin Kelly Janet y Jones Maturin Kevin David Janik y Notario Público Número Uno de la Ciudad de Tula de Allende Estado de Hidalgo y C Director del Registro Público de la Propiedad y del Comercio de la Ciudad de México. Ord. Civil Ofrecimiento de Pruebs. Parte Actora. 1 Acdo. Núm. Exp. 1066/2024.

Trejo Castro Brenda Dianela vs. Esquivel Castro José Moisés. Ord. Civil Ha Causado Ejecutoria. 1 Acdo. Núm. Exp. 1366/2023.

Tu Casa Express S.A. de C.V. vs. Leonardo Apolonio Gloria y Astudillo Navarrete Martín Manuel. Especial Hipotecario Civil Autorización. 1 Acdo. Núm. Exp. 606/2023.

Unifin Financiera, S.A. B. de C.V., Sofom, E. N. R vs. Conservas el Ángel, S.A. de C.V. y Rodrigo Diego Arcos. Ord. Mercantil Autorizaciones. 1 Acdo. Núm. Exp. 650/2018.

AUDIENCIA

Hernández de Coss Araceli vs. Berlanga García Reyna Cecilia. Aud. de Ley Ord. Civil. 1 Audiencia. Núm. Exp. 1006/2024.

SENTENCIAS DEFINITIVAS DEL 10 DE MARZO DEL 2025

Vera Miranda María Dolores vs. Miranda Orozco Rebeca. Ord. Civil Sent. Def. 1 Núm. Exp. 512/2021

SENTENCIA INTERLOCUTORIA

Swam Monterrey S. de R. L. de C.V. vs. Nancy Araceli Arévalo Equihua. Ejecutivo Mercantil Sent. Interl. 1 Núm. Exp. 970/2012

EL SECRETARIO DE ACUERDOS
LIC. MARIO MELGOZA DÍAZ

SÉPTIMO DE LO CIVIL

SECRETARÍA "A"
ACUERDOS DEL 10 DE MARZO DEL 2025

Alloy Mf México S. de R. L. de C.V. vs. Servicios Deportivos y Especiales S.A. de C. V, Arteaga Marcelo Margarita. Ejecutivo Mercantil Acdo. E. 1 Acdo. en Amparo. Núm. Exp. 1135/2018 210/2025.

Arrendadora de Centros Comerciales, S. de R. L. de C.V. Ord. Mercantil Puesta I. 1 Acdo. Núm. Exp. 67/2025.

Banco Invex S.A. Institución de Banca Múltiple Grupo Financiero en su Carácter de Fiduciario en el Fideicomiso Irrevocable de Administración Número 1301 vs. Ramos Chuc Wilbert de Jesús y Sánchez Dolores del Socorro. Especial Hipotecario Civil Expdllo. I. 1 Acdo. Núm. Exp. 1103/2013.

Banco Invex Sociedad Anónima Institución de Banca Múltiple Invex Grupo Financiero Fiduciario del Fideicomiso Irrevocable Con el Número 1301 vs. Rodríguez Ceciliano Marco Antonio, Colín Huerta María Félix. Especial Hipotecario Civil Acdo. I. 1 Acdo. Núm. Exp. 89/2019.

Banco Mercantil del Norte, S.A. Institución de Banca Múltiple Grupo Financiero Banorte vs. Trejo Peláez David. Especial Hipotecario Civil Puesta I. 1 Acdo. Núm. Exp. 1071/2015.

SOLO CONSULTA
SOLO CONSULTA
SOLO CONSULTA

Banco Mercantil del Norte, S.A. Institución de Banca Múltiple, Grupo Financiero Banorte vs. Sánchez Hernández María Luisa. Especial Hipotecario Civil Acuerdo. 1 Acdo. Núm. Exp. 2259/2024 Tomo II.

Banco Santander México, S.A. Institución de Banca Múltiple Grupo Financiero Santander México vs. Ramos Álvarez Victo Manuel. Especial Hipotecario Civil Acdo. E. 1 Acdo. en Amparo. Núm. Exp. 23/2020 1108/2024.

Banco Santander México S.A. Institución de Banca Múltiple Grupo Financiero Santander México vs. Maya Landa Tito Alberto, Arroyo Ceja Diana. Especial Hipotecario Civil Expdllo. I. 1 Acdo. Núm. Exp. 855/2014.

Banco Ve por más S.A. Institución de Banca Múltiple Grupo Financiero Ve por más vs. Success Valley S.A. de C.V. y Ulloa Cámara Boris Raúl Ernesto. Actos Prejudiciales Civil Expdllo. I. 1 Acdo. Núm. Exp. 541/2019.

Barrón Ochoa Santiago vs. González Gordillo Alicia Guadalupe y Gordillo Ramírez Eluvia y Camacho Montes de Oca Melitón. Ord. Civil Acuerdo. 2 Acdos. Núm. Exp. 917/2024.

BBVA Bancomer, S.A. Institución de Banca Múltiple, Grupo Financiero BBVA Bancomer vs. Cruz Botello Javier Benigno. Especial Hipotecario Civil Acdo. E. 1 Acdo. en Amparo. Núm. Exp. 183/2012 963/2024 antes 940/2024.

BBVA México, Sociedad Anónima, Institución de Banca Múltiple, Grupo Financiero BBVA México vs. Velasco Gutiérrez Aarón Roberto. Especial Hipotecario Civil Acuerdo. 1 Acdo. Núm. Exp. 767/2024.

Becerril Román Alicia Miriam y José Antonio Lozada Capetillo vs. Ortega Arias Miguel Ángel. Especial Hipotecario Civil Expdllo. I. 1 Acdo. en Expedientillo. Núm. Exp. 1083/2012 Expedientillo.

Carmaja S.A. de C.V. vs. C. Director del Registro Público de la Propiedad y del Comercio del Distrito Federal, Ochoa Ochoa María David, Titular de la Notaria No. 1 de la Demarcación del Distrito Judicial de Zaragoza Tlaxcala, Lic. Luciano Blanco González Notario No. 4 de Tantoyuca Estado de Veracruz, C. Director de Notarias y Registros Públicos del Estado de Tlxcala y Mancilla Nava Aldo. Ord. Civil Puesta I. 1 Acdo. Núm. Exp. 1085/2015 Tomo II.

Dayan Tawil David vs. Macías Dueñes Jesús, C. Director del Registro Público de la Propiedad y de Comercio de la Ciudad de México. Ord. Civil Acdo. I. 1 Acdo. Núm. Exp. 279/2018.

Díaz Sánchez Lleana Carem vs. Seguros Inbursa S.A. Grupo Financiero Inbursa. Ord. Civil Acuerdo. 1 Acdo. Núm. Exp. 2435/2024 Tomo II.

Estévez. Jor Servicios, S.A. de C.V. vs. Intercable, S.A. de C.V. Ord. Mercantil Deberá de Estarse. 1 Acdo. Núm. Exp. 199/2024 Tomo II.

Fleisher Laiter Silvia, Fleisher Laiter Manuel y Sroel Fleisher Tinkelbrand su Sucesión vs. Osorno Mac Gregor Edgar. Ord. Civil Acdo. Apel. Ambos Efectos. 1 Acdo. Núm. Exp. 1515/2024 Tomo II.

Font Horta Jaime vs. González Plascencia Antonio Melitón. Ord. Civil Acdo. I. 1 Acdo. Núm. Exp. 1487/2024.

García Rodríguez María vs. Ramírez Acevedo Félix, Amparo Vázquez de Ramírez y C. Director del Registro Público de la Propiedad y del Comercio en el D. F. Ord. Civ. Expdllo. I. 1 Acdo. Núm. Exp. 1101/2011.

Gobierno de la Ciudad de México vs. Barragán Salcido Benjamín su Sucesión. Extinción de Domi. Civil Acuerdo. 1 Acdo. Núm. Exp. 117/2019 Tomo II.

Gobierno del Distrito Federal vs. Luis Rodríguez Gómez como Albacea y Heredero de la Sucesión de Generosa Gómez Lozada de Rodríguez Pereira y Otros. Juic. de Extinción de Dominio. Extinción de Domi. Civil Acuerdo. 1 Acdo. Núm. Exp. 657/2010 Tomo VI.

González Díaz de la Vega Luis Arcadio vs. Núñez Alvarado Paola Shantal y Vortes Macías Andros Odin. Controversias de Arrendamiento Civil Acdo. I. 2 Acdos. Núm. Exp. 2227/2024.

González Mora Diana Paulina vs. Ocharan Díaz Juan Raul-. Especial Hipotecario Civil Expdllo. I. 1 Acdo. Núm. Exp. 75/2020.

Grupo Mar Avanti S.A. de C.V. vs. Operadora Albatros S.A. de C.V., Eduardo Ampudia Fraustro También Conocido como Eduardo Ampudia Frausto y Scotiabank Inverlat S.A. Institución de Banca Múltiple Grupo Financiero Scotiabank Inverlat División Fiduciaria antes Multibanco Comermex S.A. Ord. Mercantil Acuerdo. 1 Acdo. Núm. Exp. 757/2010 Tomo Vii.

Housegravity Sociedad Anónima de Capital Variable vs. Ricardo Torices Garrido y Margarita Noemí González González. Especial Hipotecario Civil Acuerdo. 1 Acdo. Núm. Exp. 1621/2024 Tomo II.

HSBC México, Sociedad Anónima Institución de Banca Múltiple, Grupo Financiero HSBC División Fiduciaria en su Carcater de de Fiduciario en el Fideicomiso Irrevocable de Garantía Número F/258024 vs. Hinojosa Villanueva Claudia. Especial Hipotecario Civil Acuerdo. 1 Acdo. Núm. Exp. 1697/2011.

Instituto del Fondo Nacional de la Vivienda para los Trabajadores I N F O. N a V I T vs. Núñez López Óscar. Especial Hipotecario Civil Expdllo. I. 1 Acdo. en Expedientillo. Núm. Exp. 2301/2024 Expedientillo.

Instituto del Fondo Nacional de la Vivienda para los Trabajadores (Infonavit) vs. Pérez Hernández Adriana Érika. Especial Hipotecario Civil Expdllo. I. 1 Acdo. en Expedientillo. Núm. Exp. 1711/2024 Expedientillo.

Instituto del Fondo Nacional de la Vivienda para los Trabajadores (Infonavit) vs. Rivera Ayala Juan. Especial Hipotecario Civil Expdllo. I. 1 Acdo. en Expedientillo. Núm. Exp. 2313/2024 Expedientillo.

Instituto del Fondo Nacional de la Vivienda para los Trabajadores Infonavit vs. Lugo Tabanico Reyna Patricia y Delgado García Juan Carlos. Especial Hipotecario Civil Puesta I. 1 Acdo. Núm. Exp. 661/2024.

Julio César vs. José Antonio. Ord. Civil Acuerdo. 1 Acdo. Núm. Exp. 427/2022.

Kueski Sapi de C.V. Sofom Enr vs. Kushki S de R.L. de C.V. y Llapingacho Llc y Pocket de Latinoamerica Sapi de C.V. Providencias Precautorias Mercantil Acdo. E. 1 Acdo. en Amparo. Núm. Exp. 735/2023 1027/2024.

Méndez Morales Mario vs. Grupo Mexicano de Seguros S.A. de C.V. Ord. Civil Acuerdo. 2 Acdos. Núm. Exp. 2579/2024.

Milyon S.A. de C.V. vs. Convemater S. de R. L. Mi, Adrián Rosales Melendes y Ángel Omar Cruz Ríos. Ord. Mercantil Acuerdo. 1 Acdo. Núm. Exp. 2127/2024 Bis. 2 Tomo II.

Montoya Corona Gabriela vs. Eloy Armando Irigoyen Gutiérrez y Otra. Especial Hipotecario Civil Acdo. I. 2 Acdos. Núm. Exp. 805/1999 Tomo II.

Monzon Serrano Francisco Gerardo vs. Ramírez Palma Cleotilde, Ramírez Palma Paulino Porfirio. Vía de Apremio Civil Acuerdo. 2 Acdos. Núm. Exp. 865/2018.

Muñoz Benítez Alma Verónica vs. Fernando Colmenares Castro. Especial Hipotecario Civil Acdo. I. 1 Acdo. Núm. Exp. 2303/2024 Tomo II.

Ocon Guzmán Ernesto vs. Ocon Farías Ernesto y Mier y Terán Armida Manuel Ignacio y Mier y Terán Armida Carlos y Mier y Terán Armida Concepción y Mier y Terán Armida Alejandro y Mier y Terán Armda María Isabel y Mier y Terán Armida Mauricio y Mier y Terán Armida Juan Pablo. Ord. Civil Acuerdo. 1 Acdo. Núm. Exp. 843/2021.

Ortiz Corona José Guadalupe y Tabares Suárez Teresa y Ortiz Tabares José Eduardo vs. Castillo Rosas Marco Antonio y Ana Compañía de Seguros S.A. de C.V. Ord. Civil Acuerdo. 2 Acdos. Núm. Exp. 357/2024.

Perrunilla Sociedad Anónima de Capital Variable vs. Krishka Sociedad Anónima de Capital Variable y Velasco Moreno Lorena de la Luz y También Conocida como Lorena de la Luz Velasco Moreno de Ybarrondo. Vía de Apremio Civil Acuerdo. 1 Acdo. Núm. Exp. 1105/2024.

Ríos Quintero Avelina vs. Quintero Vera Alicia. Ord. Civil Expdllo. I. 1 Acdo. en Expedientillo. Núm. Exp. 2409/2024 Expedientillo.

Rivera Patiño María Alejandra y Raquel Genoveva Rivera Patiño, Arturo Patiño Barranco También Conocido como Adolfo Arturo Patiño Barranco su Sucesión vs. Gómez Peña Roberto Alejandro. Ord. Civil Acdo. E. 1 Acdo. en Amparo. Núm. Exp. 439/2014 159/2025.

Scotiabank Inverlat S.A. Institución de Banca Múltiple Grupo Financiero Scotiabank Inverlat vs. Villa Flora Operadora S.A. de C.V. y Fortunae Mexicana Operadora S.A. de C.V. y Operadora Misterios S.A. de C.V. Especial Hipotecario Civil Acdo. No Publicado. 1 Acdo. Núm. Exp. 2547/2024 Tomo II.

Scotiabank Inverlat Sociedad Anónima Institución de Banca Múltiple Grupo Financiero Scotiabank Inverlat vs. Rosas Mares Antonio. Especial Hipotecario Civil Acdo. I. 2 Acdos. Núm. Exp. 1211/2024.

Secreto. Ejecutivo Mercantil Expdllo. I. 1 Acdo. Núm. Exp. 517/2024.

Secreto. Especial Mercantil Mercantil Acdo. I. 1 Acdo. Núm. Exp. 545/2024.

SOLO CONSULTA
SOLO CONSULTA
SOLO CONSULTA

Secreto. Ejecutivo Mercantil Expdllo. I. 1 Acdo. Núm. Exp. 621/2020.
Sociedad Hipotecaria Federal, S.N.C., Institución de Banca de Desarrollo. Especial Hipotecario Civil Acdo. Expedientillo. 1 Acdo. en Expedientillo. Núm. Exp. 575/2009.
Sociedad Hipotecaria Federal, Sociedad Nacional de Crédito Institución de Banca de Desarrollo en su Caractyer de Fiduciario Sustituto del Fondo de Operación y Financiamiento Bancario a la Vivienda (Fovi) vs. Cerón Reyes Artemio. Esp. Hip. Sent. Interlocutoria. 1 Acdo. Núm. Exp. 1113/2010.
Soluciones Inmobiliarias Real Land, S.A. de C.V. vs. Gómez Vázquez Alberto. Especial Hipotecario Civil Acdo. I. 1 Acdo. Núm. Exp. 353/2009 Tomo II.
Tajonar Contro María Gabriela vs. Rodríguez Tamayo David Abraham. Ord. Civil Acdo. I. 1 Acdo. Núm. Exp. 1937/2024.
The Bank Of New York Mellon, S.A. Institución de Banca Múltiple en su Carácter de Fiduciaria en el Fideicomiso F 00102 Ahora su Subrogataria hoy BBVA Bancomer, S.A. Institución de Banca Múltiple, Grupo Financiero BBVA Bancomer, hoy Cibanco S.A. Institución de Banca Múltiple vs. José Enrique Ordaz Mora y Martha Janett Delgado Valencia. Especial Hipotecario Civil Acuerdo. 1 Acdo. Núm. Exp. 2029/2024 Tomo II.
Valverde Peralta Margarita vs. Cruz Martínez Magdalena y Rivera Ángeles Mario Alberto y Representante Legal del Instituto del Fondo Nacional de la Vivienda para los Trabajadores y Jaramillo Manzur Mario Alfredo y Notario Público Número 190 del Estado de México. Ord. Civil Acdo. I. 2 Acdos. Núm. Exp. 131/2023.
Varela Vázquez José su Sucesión vs. Cruz Guzmán Bertín Alfonso. Ord. Civil 1 Acdo. Núm. Exp. 141/2025.
Vega García Rafael Izcoatl vs. Walmart de México S de R.L. de C.V. Ord. Civil Acuerdo. 1 Acdo. Núm. Exp. 43/2025.
Vfs México, S.A. de C.V., Sociedad Financiera de Objeto Múltiple, Entidad No Regulada vs. Villegas Enríquez Lorena. Especial Mercantil Mercantil Puesta I. 1 Acdo. Núm. Exp. 47/2025.
Villacetin Martínez Óscar Rocendo vs. Salinas Flores Enrique y Peralta Sánchez Brenda Cristina. Ejecutivo Mercantil Acdo. E. 1 Acdo. en Amparo. Núm. Exp. 429/2023 D. C.
Yépez Paoletti Judith vs. Carbajal Mora // Cuad. de Amp. Directo Promov. por Miguel Ángel Carbajal Mora en Fecha 07 de Mayo de 2024 contra Sent. Def. de Fecha 11/04/2024 Miguel Ángel. Ejecutivo Mercantil Acdo. E. 1 Acdo. en Amparo. Núm. Exp. 2173/2024.
Zavala Martínez Abimael Isaid vs. Albor Espitia Marco Antonio. Especial Hipotecario Civil Expdllo. I. 1 Acdo. Núm. Exp. 151/2013 Bis. 1.
De la Cruz Morales Ernesto su Sucesión vs. Barrón Morales José. Ord. Civil Acuerdo. 1 Acdo. Núm. Exp. 957/2024.

NO PUBLICADOS

Banco Invex, S.A. Institución de Banca Múltiple, Invex Grupo Financiero en su Carácter de Fiduciario del Fideicomiso Irrevocable de Administración Número 1301 vs. Durán Sandoval y Otra Javier. Especial Hipotecario Civil Acdo. No Publicado. 1 Acdo. en Expedientillo. Núm. Exp. 2047/2024 Expedientillo.
Banco Santander México, S.A., Institución de Banca Múltiple, Grupo Financiero Santander México vs. Technologies Research Consulting, S.A. de C.V. y Jiménez García Rafael. Ejecutivo Mercantil Acdo. E. 1 Acdo. en Amparo. Núm. Exp. 1665/2024 714/2024.
Grupo Hotelero Habita S.A. de C.V. vs. Rbk Constructora S.A. de C.V. Ord. Mercantil Inspección Judicial. 1 Acdo. Núm. Exp. 1073/2024.
Ramírez Sánchez Leticia vs. Limón Aguilar Julieta. Ord. Civil 1 Acdo. Núm. Exp. 765/2021.

AUDIENCIA

Bartolo Reyes José Eduardo vs. Qualitas Compañía de Seguros S.A. de C.V. Aud. Ord. Civil. 1 Audiencia. Núm. Exp. 2231/2024.

SENTENCIAS DEFINITIVAS DEL 10 DE MARZO DEL 2025

Reyes Lidia vs. Jiménez Cruz Agapito. Ord. Civil Sent. Def. 1 Núm. Exp. 877/2024

SENTENCIA INTERLOCUTORIA

Banco Inmobiliario Mexicano, S.A. Institución de Banca Múltiple vs. Cruz Hernández Patricia. Especial Hipotecario Civil Sent. Interl. 1 Núm. Exp. 277/2023
Instituto del Fondo Nacional de la Vivienda para los Trabajadores (Infonavit) vs. Almendarez Baza Luis Fernando y Serrano Dosta Verónica Antonia. Especial Hipotecario Civil Sent. Interl. 1 Núm. Exp. 877/2019
Instituto del Fondo Nacional de la Vivienda para los Trabajadores Infonavit vs. Hernández López Joel. Especial Hipotecario Civil Sent. Interl. 1 Núm. Exp. 1277/2018

EL SECRETARIO DE ACUERDOS
LIC. EDUARDO BENÍTEZ GARCÍA

SECRETARÍA "B"
ACUERDOS DEL 10 DE MARZO DEL 2025

Aguilar Marroquín Brenda del Rocío vs. Fondo de la Vivienda del Instituto de Seguridad y Servicios Sociales de Los Trabajadores del Estado y Aguilar Cortazar Jaime Didier. Ord. Civil Acdo. N. 1 Acdo. Núm. Exp. 214/2019.
Banco Invex S.A. Institución de Banca Múltiple, Invex Grupo Financiero, en su Carácter de Fiduciario del Fideicomiso 1301 vs. Isaac Sánchez García y Dalía Vanessa Camacho Gómez. Especial Hipotecario Civil Acdo. N. 1 Acdo. Núm. Exp. 2124/2024 Bis. 2 Segundo Tomo.
Banco Invex, Sociedad Anónima, Institución de Banca Múltiple, Invex Grupo Financiero Fiduciario, Unicamente en su Carácter de Fiduciario del Fideicomiso Irrevocable de Administración 1301 vs. Campos García Jaime de Jesús. Especial Hipotecario Civil Acdo. N. 1 Acdo. Núm. Exp. 1176/2024.
Banco Invex, Sociedad Anónima, Institución de Banca Múltiple, Invex Grupo Financiero Fiduciario, Unicamente en su Carácter de Fiduciario del Fideicomiso Irrevocable de Administración 1301 vs. Jorge Alberto Ayon Monsalve. Especial Hipotecario Civil Acdo. N. 1 Acdo. Núm. Exp. 78/2021.
Banco Mercantil del Norte S.A. Institución de Banca Múltiple Grupo Financiero Banorte vs. Jiménez Calvo María Isabel. Esp. Hip. Acdo. N. 1 Acdo. Núm. Exp. 1458/2011.
Banco Santander México, S.A., Institución de Banca Múltiple, Grupo Financiero Santander México vs. Mertens Duarte Felipe. Ejecutivo Mercantil Acdo. C. 1 Acdo. Núm. Exp. 1338/2024.
Benito Ortiz Ma Fernanda vs. Morales Medina Domingo y Medina Lorenzo Guadalupe. Ord. Civil Acdo. N. 1 Acdo. Núm. Exp. 12/2022.
Casillas Olvera David Alejandro y Angelino Vega María Mercedes vs. Ezequiel Cervantes Cortés y Mariana Cervantes Cortés. Especial Hipotecario Civil Acdo. N. 1 Acdo. Núm. Exp. 2036/2024 Bis. 2 Tomo II.
Checa Acra Mauricio Rafael y Pedro Alfredo Bejos Checa vs. Gutiérrez de Miranda María Antonieta, David Pastrana Jaimes, Federico Carreón Carrete Sucesión de Zeferina, María Cruz y Moisés todos de Apellidos Tadeo Gutiérrez, Concorcio Inmobiliario del Centro S.A. y Otros. Ord. Civil Acdo. N. 1 Acdo. Núm. Exp. 1398/2024 Tomo Ix.
Ckd Activos 8, Sociedad Anónima Promotora de Inversión de Capital Variable vs. Crisanto Hernández Rita Angélica Paola. Juris. Voluntaria Civil Acdo. C. 1 Acdo. Núm. Exp. 82/2025.
Crédito Inmobiliario, S.A. de C.V., Sociedad Financiera de Objeto Múltiple, Entidad No Regulada, hoy Banco Invex, Sociedad Anónima, Institución de Banca Múltiple, Invex Grupo Financiero, Actuando como Fiduciario en el Fideicomiso Número 1301, como Actual Propietario de Los Derechos Litigiosos del Presente Juicio, a Través de su Mandataria Tertius Sociedad Anónima Promotora de Inversión de Capital Variable, Sociedad Financiera de Objeto Múltiple, Entidad No Regulada vs. Arellano Melendrez Elvira Dolores. Especial Hipotecario Civil Acdo. N. 1 Acdo. Núm. Exp. 2494/2024 Tomo II.
Damián Otamendi María Catalina vs. Gedovius Otamendi Rafael su Sucesión. Ord. Civil 1 Acdo. Núm. Exp. 140/2025.
García Salazar Agustín vs. Teqnipron, S.A. de C.V. y Otro. Ejecutivo Civil Acdo. C. 3 Acdos. Núm. Exp. 580/2010 Tomo 2.
Grupo Daisytek S.A. de C.V. vs. Pyxis Soft, S.A. de C.V., y Inject Express, S.A. de C.V. y Sanz Covián Francisco Javier. Ejecutivo Mercantil Acdo. C. 2 Acdos. Núm. Exp. 736/2017 Tomo IV.
Guerra Wong Rodrigo Ismael vs. Díaz Gutiérrez Anatalia. Providencias Precautorias Mercantil Acdo. E. 1 Acdo. en Amparo. Núm. Exp. 1210/2023 244/2025 antes 1328/2024.
HSBC México S.A. Institución de Banca Múltiple Grupo Financiero HSBC División Fiduciaria en su Carácter de Fiduciario en el Fideicomiso Identificado Con el Número F 262757 vs. Peña Márquez Fausto. Especial Hipotecario Civil Acdo. N. 2 Acdos. Núm. Exp. 244/2016.

SOLO CONSULTA
SOLO CONSULTA
SOLO CONSULTA

HSBC México, Sociedad Anónima, Institución de Banca Múltiple, Grupo Financiero HSBC, División Fiduciaria, Dentro del Fideicomiso F/238864 vs. Ana Vanessa Paniagua Torres. Especial Hipotecario Civil Acdo. N. 1 Acdo. Núm. Exp. 2304/2024.

Instituto del Fondo Nacional de la Vivienda para los Trabajadores vs. Chávez Ramírez Víctor Manuel. Especial Hipotecario Civil Acdo. N. 1 Acdo. Núm. Exp. 1814/2024.

Instituto del Fondo Nacional de la Vivienda para los Trabajadores vs. López Islas José Arturo. Especial Hipotecario Civil Acdo. N. 1 Acdo. Núm. Exp. 2528/2024.

Instituto del Fondo Nacional de la Vivienda para los Trabajadores vs. Reyes Lara Luisa María. Especial Hipotecario Civil Acdo. N. 1 Acdo. Núm. Exp. 2040/2024.

Islas Martínez Noemí Teresa vs. Islas Martínez Patricia y Islas Vázquez Viridiana y Islas Martínez su Sucesión Leobardo. Ord. Civil Acuerdo. 1 Acdo. Núm. Exp. 2180/2024 Tomo II.

Justo Lease Sapi de C.V. vs. Importadora y Comercializadora de Mariscos Sol S.A. de Cvmonica Estrella Sánchez. Ejecutivo Mercantil Expedientillo. 1 Acdo. en Otros. Núm. Exp. 116/2021 Expedientillo.

Mendoza Serrano Rosa vs. Zamudio Rojas Sofía y Pérez Zamudio Marisol y Gómez Munguía Aldo Ulises. Juris. Voluntaria Civil Acdo. C. 1 Acdo. Núm. Exp. 2608/2024.

Miranda Aguilar Andrés vs. Meza Mena José Luis. Ejecutivo Mercantil Acdo. C. 1 Acdo. Núm. Exp. 560/2024.

Promotora de Hoteles S.A. de C.V. y Banco Nacional Sw México Integrante del Grupo Financiero Banamex vs. Muñoz Lewels Marai Marcela. Ord. Mercantil Acdo. N. 1 Acdo. Núm. Exp. 738/2019.

Recuperación de Comercio Interior Sociedad de Responsabilidad Limitada de Capital Variable hoy Cesionaria de Banco Nacional de México S.A. Integrante del Grupo Financiero Banamex vs. Ramírez Mendoza Jesús. Ejecutivo Mercantil Acdo. C. 1 Acdo. Núm. Exp. 332/2004.

Robles Díaz Rubén Eduardo vs. Robles Pestaña Juan José y de León Martínez María de la Paz y C Director General del Registro Público de la Propiedad y de Comercio de la Ciudad de México. Ord. Civil Acdo. N. 1 Acdo. Núm. Exp. 2560/2024.

Rodríguez Marín José Alberto vs. BBVA Seguros México S.A. de C.V. Grupo Financiero BBVA México. Ord. Civil Acdo. N. 1 Acdo. Núm. Exp. 888/2023.

Rosas Ordaz Silvino vs. Víctor Hugo Rosas Pineda. Tercerías Mercantil Acdo. C. 1 Acdo. Núm. Exp. 1754/2024 Tomo II.

Ruíz Umaña Bertha, Sara Muñoz Uriostegui, Ramiro García Corona, Josefina Pérez Molina, Verónica Berenice Ruíz Hernández, Pablo Candelario Hernández Pérez, María Concepción Adela Hernández Pérez Merced Abraham Moreno y Enrique Barrales Orea vs. Adelita Andrade Vargas y Registro Público de la Propiedad y de Comercio. Ord. Civil Acdo. N. 1 Acdo. Núm. Exp. 1434/2024.

Salazar Lamas Juan José Luis vs. Abastecedor Agrícola e Industrial S.A. de C.V. y González Soto Alejandro. Ejecutivo Mercantil Acdo. C. 1 Acdo. Núm. Exp. 344/2016 Tomo 2.

Secreto. Ejecutivo Mercantil Acdo. C. 1 Acdo. en Expedientillo. Núm. Exp. 988/2023.

Serrato Isis Carolina. Ord. Civil 1 Acdo. Núm. Exp. 144/2025.

Socafi S.A. de C.V. vs. Ortega Cordero Francisco Javier y Mendoza Ortiz Graciela. Ejecutivo Mercantil Acdo. C. 1 Acdo. en Expedientillo. Núm. Exp. 510/2024 Expedientillo.

Trujano Flores Olga Cristina vs. Jalagat Inmobiliaria S.A. de C.V. Ord. Civil Acdo. E. 1 Acdo. en Amparo. Núm. Exp. 62/2020 20/2025.

Vásquez Rodríguez Cayetana vs. González Sánchez Refugio. Ejecutivo Mercantil Acdo. C. 1 Acdo. Núm. Exp. 2450/2024.

Velázquez Montiel Julio César vs. Banco Mercantil del Norte S.A. Institución de Banca Múltiple Grupo Financiero Banorte. Ejecutivo Mercantil Acdo. C. 1 Acdo. Núm. Exp. 770/2023.

Venancio Godoy Joel vs. Trejo Encarnación Wilbert y Trejo Encarnación Noé y Trejo Encarnación Otniel y Trejo N Radni. Ord. Civil Acdo. N. 1 Acdo. Núm. Exp. 2588/2024.

De la Piedra González Margarita vs. Diestel Torres Érika y Gloria Torres Calderón. Especial Hipotecario Civil Expdllo. N. 1 Acdo. Núm. Exp. 724/2013 Tomo II.

Los Tejoncitos S de R.L. de C.V. vs. HSBC Sociedad Anónima Institución de Banca Múltiple Grupo Financiero HSBC División Fiduciaria hoy HSBC Sociedad Anónima Institución de Banca Múltiple Grupo Financiero HSBC y Ksi Capital Corp. Ord. Mercantil Acuerdo. 1 Acdo. Núm. Exp. 1062/2024.

NO PUBLICADOS

Aguilar Fernández Ernilda Socorro de Guadalupe vs. Fernández Montilla Ramón su Sucesión (A Través de su Albacea el C. Enrique Fernández Perez) y C. Director del Registro Público de la Propiedad y del Comercio del Distrito Federal. Ord. Civil Acdo. N. 2 Acdos. Núm. Exp. 632/2017.

Alfredo Pichardo Fernández vs. Olivares Salomón Julio. Especial Hipotecario Civil Acuerdo. 1 Acdo. Núm. Exp. 2322/2024.

Banco Mercantil del Norte, S.A. Institución de Banca Múltiple Grupo Financiero Banorte vs. Vega Cortés Consuelo. Especial Hipotecario Civil Acuerdo. 1 Acdo. Núm. Exp. 928/2018 Tomo II.

Banco Sabadell S.A. Institución de Banca Múltiple vs. Codinamex Maquinaria y Equipo Especializado S.A. de C.V. y Hernández Jardinez Héctor y Inmobiliaria Alonso de Jardinez S.A. de C.V. y Shop Inmobiliaria S.A. de C.V. Ejecc. de Garantías Otorgadas Mediante Prenda Sin Transmisión de Pos. y Fideicomiso de Garantía (Procedimiento Extrajudicial) Mercantil Expdllo. N. 1 Acdo. en Expedientillo. Núm. Exp. 182/2018 Pillo.

Banco Santander México S.A. Institución de Banca Múltiple Grupo Financiero Santander México vs. Moldi-Bra S.A. de C.V. y Aguilar Gómez Alejandro. Providencias Precautorias Mercantil Expdllo. N. 1 Acdo. Núm. Exp. 576/2017.

BBVA México, Sociedad Anónima, Institución de Banca Múltiple Grupo, Financiero BBVA México vs. Martha Rosa Cristerna Espinoza y Paul Ignacio Campa Bulnes. Especial Hipotecario Civil Acdo. N. 2 Acdos. Núm. Exp. 1228/2024 Tomo II.

Buen Capital Sociedad Anónima de Capital Variable vs. Abstracta Mktg Intelligence Sociedad Anónima de Capital Variable y Fernández Camargo Andrés. Vía de Apremio Civil Sent. Interlocutoria, no Publ. del 06 de Marzo. 1 Acdo. Núm. Exp. 1282/2022.

Caballero Olvera Javier Arturo, Caballero Olvera Paola Alejandra, Caballero Olvera Lourdes Itzayana vs. Meza Gordiño Jorge También Conocido como Jorge Meza Gudiño y Jorge Meza Gurdiño. Ord. Civil Acdo. N. 2 Acdos. Núm. Exp. 176/2015.

Campos Rodrigo David y Fernández Florencia María vs. Grupo Mexicano de Seguros S.A. de C.V. Ord. Civil Acdo. N. 1 Acdo. Núm. Exp. 118/2024 Tomo II.

Carranza Castillo Maricela. Especial Hipotecario Civil Expdllo. N. 1 Acdo. en Expedientillo. Núm. Exp. 1886/2024.

César Hernando Villalón Pérez y Jorge Pérez Olvera vs. Pedro García Contreras y Juana Perete Allende. Especial Hipotecario Civil Acdo. N. 1 Acdo. Núm. Exp. 1242/2024 Tomo III.

Cibanco Sociedad Anónima Institución de Banca Múltiple vs. Alcántara Fermín y Corona Hurtado María Guadalupe. Especial Hipotecario Civil Expdllo. N. 1 Acdo. Núm. Exp. 428/2010.

Comercializadora de Origen Natural Sociedad de Responsabilidad Limitada de Capital Variable vs. Daf Solutions Sociedad Anónima de Capital Variable. Vía de Apremio Civil Acuerdo. 1 Acdo. Núm. Exp. 1602/2024.

Delgado Herrada Elizabeth de la Cruz vs. Amabilis Bravo José. Ejecutivo Mercantil Acdo. C. 2 Acdos. Núm. Exp. 544/2016.

Fincasa Hipotecaria, S.A. de C.V., Sociedad Financiera de Objeto Limitado, hoy Fincasa Hipotecaria, S.A. de C.V., Sociedad Financiera de Objeto Múltiple, Entidad Regulada, Grupo Financiero Banorte, hoy Banco Mercantil del Norte, S.A. Institución de Banca Múltiple, Grupo Financiero Banorte vs. Luz Gisela Martínez Hernández. Especial Hipotecario Civil Acdo. N. 1 Acdo. Núm. Exp. 1736/2024 Tomo II.

García Jiménez Samuel vs. Mendoza Pastrana José Gregorio. Ejecutivo Mercantil Acdo. C. 2 Acdos. Núm. Exp. 584/2022.

García Salazar Agustín vs. Tecnipron, S.A. de C.V. y Otro. Ejecutivo Civil Acdo. C. 1 Acdo. Núm. Exp. 580/2010 Tomo 2.

Grupo Daisytek S.A. de C.V. vs. Pyxis Soft, S.A. de C.V., y Inject Express, S.A. de C.V. y Sanz Covián Francisco Javier. Ejecutivo Mercantil Acdo. C. 1 Acdo. Núm. Exp. 736/2017 Tomo IV.

Hernández Torres Claudio Javier vs. Inmoteca S.A. de C.V. Ord. Civil Acuerdo. 1 Acdo. Núm. Exp. 456/2018 Tomo II.

Hipotecaria su Casita, S.A. de C.V., Sociedad Financiera de Objeto Múltiple, Entidad No Regulada vs. Miriam Jahel Cisneros Caballero. Especial Hipotecario Civil Acdo. N. 1 Acdo. Núm. Exp. 1432/2024 Tomo II.

Inmobiliaria Central Trendar, S.A. de C.V. vs. Moison Plásticos S.A. de C.V. y Chayo Cherem Moisés y Hunsy Esses Sara Ana. Ejecutivo Mercantil Acuerdo. 2 Acdos. Núm. Exp. 192/2006 Tomo VI.

Islas Martínez Noemí Teresa vs. Islas Martínez Patricia y Islas Vázquez Viridiana y Islas Martínez su Sucesión Leobardo. Ord. Civil 1 Acdo. Núm. Exp. 2180/2024 Tomo II.

SOLO CONSULTA
SOLO CONSULTA
SOLO CONSULTA

López Castro Víctor vs. López Castro Alejandro y López Castro Rosa Laura y López Castro Hipólito de Jesús. Ord. Civil Acuerdo. 4 Acdos. Núm. Exp. 510/2023 Tomo II.

Recuperación de Comercio Interior Sociedad de Responsabilidad Limitada de Capital Variable hoy Cesionaria Banco Nacional de México, Sociedad Anónima Integrante del Grupo Financiero Banamex vs. Julio Sigifredo Nieto Montaño. Especial Hipotecario Civil Acdo. N. 1 Acdo. Núm. Exp. 86/2000 Tomo III.

Reyes García Alfredo su Sucesión vs. Salinas Guerrero Carlos Gabriel. Ord. Civil Acuerdo. 1 Acdo. Núm. Exp. 958/2024.

Romo Orozco Rafaela vs. Portilla Valencia Juan Antonio y C Director del Registro Público de la Propiedad y del Comercio de la Ciudad de México. Ord. Civil 1 Acdo. Núm. Exp. 88/2025.

Rueda Cacho Marco Antonio vs. Crédito Comercial Mexicano Institución Fiduciaria S.A. Ord. Civil Acdo. N. 1 Acdo. Núm. Exp. 644/2020.

Sólida Administradora de Portafolios S.A. de C.V. vs. Antonio Lozano Carreón y María Elena Mares Leaños de Lozano. Esp. Hip. Expdllo. N. 1 Acdo. Núm. Exp. 1394/2024.

Valdos Cruz Gloria vs. Miranda Espinoza Paula. Actos Prejudiciales Civil Acdo. C. 1 Acdo. Núm. Exp. 40/2025.

Villareal Sáenz Azucena vs. Axa Seguro S.A. de C.V. Ord. Civil Acuerdo. 1 Acdo. Núm. Exp. 180/2021 Tomo II.

AUDIENCIA

Inmobiliaria Taherose S.A. de C.V. vs. Ruíz Pérez Raúl y García Baena Patricia. Aud. Especial Hipotecario Civil. 1 Audiencia. Núm. Exp. 856/2021 Tomo II.

SENTENCIAS DEFINITIVAS DEL 10 DE MARZO DEL 2025

González Ayala María Esther vs. Pichardo Arteaga María y C Director del Registro Público de la Propiedad y del Comercio de la Ciudad de México. Ord. Civil Sent. Def. 1 Núm. Exp. 224/2024

LA SECRETARIA DE ACUERDOS
LIC. JENNY KARLA CONSTANTINO ANGUIANO

OCTAVO DE LO CIVIL

SECRETARÍA "A"
ACUERDOS DEL 10 DE MARZO DEL 2025

Administradora Fome 1, Sociedad de Responsabilidad Limitada de Capital Variable vs. Ma. Dolores Reynaga Anzaldo. Especial Hipotecario Civil 1 Acdo. Núm. Exp. 1701/2012.

Amador Pérez Mario vs. Promotora Jama S.A. de C.V. Ord. Civil Expedientillo. 1 Acdo. en Exhorto. Núm. Exp. 531/2023.

Aseguradora Insurgentes, S.A. de C.V., Grupo Financiero Aserta vs. Constructora y Operadora Necs, S.A. de C.V. y Grupo Necs, S.A. de C.V. y San Román Manterola Carlos Arnulfo. Especial de Fianzas Mercantil 1 Acdo. Núm. Exp. 127/2022.

Ballesteros Beltrán Juan José su Sucesión vs. Ojeda Delgado José Luis. Ord. Civil 1 Acdo. Núm. Exp. 127/2025.

Banco Invex S.A., Institución de Banca Múltiple, Invex Grupo Financiero, Fiduciario en su Fiduciario en el Fideicomiso Número 1301 vs. Desarrolladora Syser, S.A. de C.V. y Sergio Solórzano Albores. Especial Hipotecario Civil 1 Acdo. Núm. Exp. 31/2020.

Banco Invex, Sociedad Anónima, Institución de Banca Múltiple, Invex Grupo Financiero Fiduciario Unicamente en su Carácter de Fiduciario del Fideicomiso Irrevocable de Administración 1301 (Mil Trescientos Uno) y Banco Invex, Sociedad Anónima Institución de Banca Múltiple, Invex Grupo Financiero Unicamente en su Carácter de Fiduciario del Fideicomiso Irrevocable de Administración 1301 (Mil Trescientos Uno) vs. Francisca Antonio Hernández. Especial Hipotecario Civil Actora Autoriza Personas. 1 Acdo. Núm. Exp. 1563/2024 Tomo III.

Banco Mercantil de Norte S.A. Institución de Banca Múltiple Grupo Financiero Banorte vs. Eleazar Galeana Gachuz. Especial Hipotecario Civil Oficio y Exh. Disposición. 1 Acdo. Núm. Exp. 1371/2024 Tomo II.

Banco Mercantil del Norte, S.A., Institución de Banca Múltiple, Grupo Financiero Banorte vs. Sánchez Ordóñez Héctor y Bautista Vicente Socorro. Especial Hipotecario Civil Oficio y Exh. Disposición. 1 Acdo. Núm. Exp. 2103/2024 Tomo II.

Banco Ve por Más, S.A., Institución de Banca Múltiple, Grupo Financiero Ve por más vs. Damián Gildardo Valencia Contreras y Paula Valentina Mateo Castillo. Especial Hipotecario Civil Acuerdo. 1 Acdo. en Expedientillo. Núm. Exp. 525/2013 Expedientillo.

BBVA Bancomer vs. Hernández Castillo Julio César. Especial Hipotecario Civil Expedientillo. 1 Acdo. Núm. Exp. 615/2010 Tomo II.

Castro Gualito Salvador vs. Curiel Calderón y Otro Adolfo Manuiel. Ejecutivo Mercantil 1 Acdo. Núm. Exp. 1021/1994 Segundo Tomo.

Comercializadora Emrem, S.A. de C.V. antes Santander Hipotecario, S.A. de C.V. Sociedad Financiera de Objeto Múltiple Entidad Regulada vs. María Guadalupe Ávila Mazon. Especial Hipotecario Civil 1 Acdo. Núm. Exp. 1353/2011 Tomo II.

Con...Tacto, S.A. de C.V. vs. Obras y Acabados Comerciales, S.A. de C.V. y Pedro Zamora Fernández. Ejecutivo Mercantil Rebeldía. Elaborar Oficios. 1 Acdo. Núm. Exp. 2303/2024 Bis. 1 Tomo II.

Diana Paulina Gonalez Mora vs. Cervantes Rincón Clara. Especial Hipotecario Civil Acuerdo. 1 Acdo. Núm. Exp. 601/2021 1.

Domínguez Cabrera Jorge Alberto vs. Cabrera Serrano Martín Alejandro y Cabrera González Yusseili y Cabrera González Edgar y Cabrera González Iván y Cabrera González Joe y Cabrera González Álvaro y Instituto de la Vivienda (Invi) y C Director del Registro Público de la Propiedad y del Comercio de la Ciudad de México y Titular de la Notaria 71 de la Ciudad de México Licenciado Eduardo J Muñoz Pinchetti. Ord. Civil 4 Acdos. Núm. Exp. 719/2024.

Eduardo Neuan Lembert vs. Jorge Ramos Soriano. Ejecutivo Mercantil 1 Acdo. en Expedientillo_Expediente_No_Conocido. Núm. Exp. 577/2013 Amparo 299/2025- III.

Estrada Ornelas Graziela vs. Paul Gregory Whiting Clemetson y Yolanda Leticia Suárez Tinoco. Especial Hipotecario Civil 2 Acdos. Núm. Exp. 1181/2018 Tomo II.

Financiera Fortaleza S.A. de C.V. Sofom Enr vs. Serrato Ramírez Pablo de la Cruz. Ejecutivo Mercantil 1 Acdo. en Expedientillo. Núm. Exp. 685/2023 Expedientillo.

García Arias Gustavo vs. Cortés Pérez Jesús. Vía de Apremio Civil Contestación de Agravios. 2 Acdos. Núm. Exp. 1097/2024.

García Mejía María del Carmen vs. Ramírez Ramírez Andrés Patrocinio. Ord. Civil Acuerdo. 1 Acdo. Núm. Exp. 207/2024.

Gm Financial de México S.A. de C.V. Sociedad Financiera de Objeto Múltiple Entidad Regulada vs. González Hernández Edna Adriana. Ejecutivo Mercantil 1 Acdo. Núm. Exp. 111/2025.

Gómez García Yolanda vs. Desarrolladora Acultzingo S.A. de C.V. Ord. Civil Expedientillo. 1 Acdo. Núm. Exp. 719/2021.

González Suárez Jaime vs. Rosa Ana Severino Ibarra. Ejecutivo Mercantil Acuerdo. 1 Acdo. Núm. Exp. 21/2025.

Guerrero Vázquez María Esmeralda vs. Calderón Jaramillo Isabel y Arizmendi Galván Ricardo. Ord. Civil 1 Acdo. Núm. Exp. 667/2021.

Hernández Magaña Erick vs. Álvarez Cortés Abel. Ord. Civil Archivo Contesta Correo. 1 Acdo. Núm. Exp. 1899/2024 Tomo II.

Hernández Peña Javier Octavio vs. Claudia Beatriz Urdapilleda Peña, Mario Everardo Urdapilleta Peña, Nancy Paula Urdapilleta Peña y Beatriz Peña Trejo. Ord. Civil 1 Acdo. en Expedientillo. Núm. Exp. 87/2021 Expedientillo.

HSBC México S.A., Institución de Banca Múltiple, Grupo Financiero HSBC, División Fiduciaria, en su Carácter de Fiduciario del Fideicomiso Irrevocable F253936 vs. García Zamora Pascual Margarito y García Ramírez Irma Dolores. Especial Hipotecario Civil 1 Acdo. en Expedientillo. Núm. Exp. 1175/2024.

HSBC México, S.A. Institución de Banca Múltiple, Grupo Financiero HSBC vs. González Urtusuastegui Torres María Amparo. Especial Hipotecario Civil Acuerdo. 1 Acdo. Núm. Exp. 2137/2024 Tomo II.

HSBC México, S.A. Institución de Banca Múltiple, Grupo Financiero HSBC División Fiduciaria en su Carácter de Fiduciario en el Fideicomiso Irrevocable No. F/234036 vs. Juana Pérez Hidalgo. Especial Hipotecario Civil 1 Acdo. Núm. Exp. 1141/2016 Tomo II.

Instituto de Seguridad Social para las Fuerzas Armadas Mexicanas vs. Paredes Vázquez Israel. Especial Hipotecario Civil Acuerdo. 1 Acdo. Núm. Exp. 1989/2024.

Instituto de Seguridad Social para las Fuerzas Armadas Mexicanas vs. Cristopher Jorge Soto Corona. Especial Hipotecario Civil 1 Acdo. Núm. Exp. 79/2021.

Instituto del Fondo Nacional de la Vivienda para los Trabajadores (Infonavit) vs. Acuña Carrillo Ricardo. Especial Hipotecario Civil 1 Acdo. Núm. Exp. 901/2024.

Instituto del Fondo Nacional de la Vivienda para los Trabajadores Infonavit vs. López Morales Enrique. Especial Hipotecario Civil Ced. Sin Diligenciar. 1 Acdo. Núm. Exp. 1515/2024.

SOLO CONSULTA
SOLO CONSULTA
SOLO CONSULTA

Jiménez Miranda su Sucesión Rosa vs. Hernández Jiménez Alfredo y Sandoval Pérez María Cristina. Ord. Civil Acuerdo. 1 Acdo. Núm. Exp. 2243/2024.

Jiménez Sánchez Ezequiel vs. Morlaes Cruz Oralia Elizabeth y Cruz González Elizabeth. Especial Hipotecario Civil 1 Acdo. Núm. Exp. 853/2021.

Leyte Galicia Martín y Zárate Domínguez Catalina vs. Leyte Valverde Héctor. Ord. Civil 1 Acdo. Núm. Exp. 131/2025.

López Pérez Guadalupe Carla vs. Seguros Inbursa S.A. Grupo Financiero Inbursa. Ord. Civil Pasa a Sentencia. 2 Acdos. Núm. Exp. 227/2024 Tomo III.

Martínez Ruíz José vs. C&G Marketing Group, S.A. de C.V. Juris. Voluntaria Civil 1 Acdo. Núm. Exp. 1097/2012.

Medina González Fermín vs. Wolf Iszaevich Zohar Gabriel y C. Director del Registro Público de la Propiedad y del Comercio de la Ciudad de México. Especial Hipotecario Civil Rppc Contesta Oficio. 1 Acdo. Núm. Exp. 59/2025 Segundo Tomo.

Monroy Herrera Aurelio Sergio vs. Levi Mizrahi Alberto. Ejecutivo Mercantil Dada Cuenta. 1 Acdo. Núm. Exp. 911/2023 Tomo V.

Morales Torres Pablo. Especial Hipotecario Civil Acuerdo. 1 Acdo. en Expedientillo. Núm. Exp. 1193/2010 Expedientillo.

Muñoz Medina Rolando y en Representación de Sus Menores Hijos Carla Muñoz Agosta, Ivonne Muñoz Acosta y Ulizes Muñoz Acosta vs. Grupo Mexicano de Seguros S.A. de C.V. Ord. Civil Ordena Cerrar Tomo I. 1 Acdo. Núm. Exp. 2199/2024.

Muñoz Medina Rolando y en Representación de Sus Menores Hijos Carla Muñoz Agosta, Ivonne Muñoz Acosta y Ulizes Muñoz Acosta vs. Grupo Mexicano de Seguros S.A. de C.V. Ord. Civil Rebeldía. Búsqueda Datos. 2 Acdos. Núm. Exp. 2199/2024 Tomo II.

Navarro Prado Serafina vs. El Ocupante O. la Ocupante O. Los Ocupantes del Inmueble. Juris. Voluntaria Civil Acuerdo. 1 Acdo. en Expedientillo. Núm. Exp. 349/2024 Expedientillo.

Nungaray Miranda Juan Carlos vs. Rafael Martín Blanco Tagle. Especial Hipotecario Civil Ced. Diligenciada. 1 Acdo. Núm. Exp. 1879/2024.

Olvera García Lino vs. Betanzos Villalobos Julio César. Especial Hipotecario Civil Expedientillo. Acdo. 1 Acdo. en Expedientillo_Expediente_No_Conocido. Núm. Exp. 205/2019.

Pérez Velázquez Jorge vs. Zamora Daniel y García Piña Cuauhtémoc y C Director del Registro Público de la Propiedad y del Comercio de la Ciudad de México. Ord. Civil Dada Cuenta Reb. por No Expresar Agravios. 1 Acdo. Núm. Exp. 959/2024.

Quintero Espinosa Jorge Mario vs. Jorge López Martínez y Virginia Jacinto Hernández. Especial Hipotecario Civil Acuerdo. 1 Acdo. Núm. Exp. 1585/2024.

Ramírez Manjarrez Gabriel Joel vs. Ramírez Lozano Maximino. Ord. Civil 1 Acdo. Núm. Exp. 129/2025.

Robles Juárez Mónica vs. Angélica Echeverría de Hernández Quien También Utiliza el Nombre de Angélica Echeverría Rozadilla. Ord. Civil Expedientillo. 1 Acdo. Núm. Exp. 1015/2019.

Rodríguez García Érika Alejandra y Rodríguez García Delia Irlanda vs. García Gutiérrez María Alejandra y C Jefa de Gobierno de la Ciudad de México. Ord. Civil Ced. Sin Diligenciar. 2 Acdos. Núm. Exp. 1485/2024.

Sandoval Lidia vs. Sánchez Morales Gabriela y Sánchez Denisse y Sánchez Karla y Sánchez Miriam y Sánchez Daniel. Juris. Voluntaria Civil 1 Acdo. Núm. Exp. 1269/2024.

Scotiabank Inverlat S.A. Institución de Banca Múltiple Grupo Financiero Scotiabank Inverlat vs. Álvarez Mundo José Israel y Martínez Martínez Arturo. Ord. Civil 1 Acdo. Núm. Exp. 1133/2023.

Scotiabank Inverlat vs. Cadiz Venture S.A. de C.V. Ejecutivo Mercantil Puesta a Disosición Of. 1 Acdo. Núm. Exp. 833/2024.

Secreto. Juris. Voluntaria Civil 4 Acdos. Núm. Exp. 1269/2024.

Secreto. Ejecutivo Mercantil Acdo. en el Expedientillo. 1 Acdo. en Expedientillo. Núm. Exp. 1303/1985 Expedientillo.

Secreto. Ejecutivo Mercantil Vista Con Razón Actuarial. 3 Acdos. Núm. Exp. 1491/2024 Tomo II.

Secreto. Especial Hipotecario Civil Acdo. en el Expedientillo. 1 Acdo. en Expedientillo. Núm. Exp. 359/2011 Expedientillo.

Secreto. Ejecutivo Mercantil 1 Acdo. Núm. Exp. 395/2024.

Secreto. Ejecutivo Mercantil 1 Acdo. en Incidente. Núm. Exp. 47/2022 Bis. 3 Inc. Radicación de Personas.

Secreto. Ejecutivo Mercantil 1 Acdo. Núm. Exp. 571/2024.

Secreto. Ejecutivo Mercantil Edictos Disposición. 1 Acdo. Núm. Exp. 69/2025 Tomo II.

Secreto. Ejecutivo Mercantil 1 Acdo. Núm. Exp. 795/2021.

Suárez Fuentes Moisés Salvador vs. Mejía Tapia Francisco y Mejía Landeros María del Pilar y Grupo Arq&Dis S.A. de C.V. y Dueño del Desarrollo y Navier Ingenieros Civiles S.A. de C.V. Ord. Civil 1 Acdo. Núm. Exp. 455/2023.

Valor Agregado en Arrendamiento, S.A. de C.V. vs. Ortopedia y Traumatología Integral Sánchez, S. C., y Sánchez Rodríguez Gerardo y Sánchez Salazar Gerardo Uriel. Ejecutivo Mercantil Acuerdo. 1 Acdo. Núm. Exp. 57/2025 Tomo IV.

Vega Espinoza Lilia, su Sucesión vs. Francisco Zarco Vega. Ord. Civil Acuerdo. 1 Acdo. Núm. Exp. 1643/2024.

Viera Pérez Jesús Leonardo y Díaz Guzmán Yajaira Yesenia vs. Grupo Mexicano de Seguros S.A. de C.V. Ord. Civil 7 Acdos. Núm. Exp. 449/2024.

Zavaleta de Luna María Luisa su Sucesión vs. Cirilo Rafael Luna y Paz su Sucesión, Guadalupe García Robles, Irma Adriana Luna García y Marta Paticia Luna García. Ord. Civil 1 Acdo. Núm. Exp. 593/2016.

Ckd Activos 11, Sociedad Anónima, Promotora de Inversión de Capital Variable, Cesionaria de BBVA México, México, Sociedad Anónima, Institución de Banca Múltiple, Grupo Financiero BBVA México vs. Luis Jair Olvera Marcial y Ernesto Octavio Olvera Marcial. Especial Hipotecario Civil 1 Acdo. Núm. Exp. 1211/2011.

NO PUBLICADOS

Citrulsa de México S.A. de C.V. vs. Govela Select S.A. de C.V. y Gómez Velázquez Adrián Alejandro. Ejecutivo Mercantil No Publicado. 1 Acdo. en Expedientillo. Núm. Exp. 881/2022 Principal (En Espera de Desbloqueo del Archivo Judicial).

Quintanar Mendoza María Reyna su Sucesión vs. Manifacio Rodríguez Guillermo su Sucesión y de Los Ríos Hernández José Eduardo y Pedro del Paso Regaert Notario Público Número 65 de la Ciudad de México y Titular del Registro Público de la Propiedad y de Comercio de la Ciudad de México. Ord. Civil 1 Acdo. Núm. Exp. 1187/2024.

Vedrenne Garaude Paul Henri vs. Michel Gerard Vedrenne Garaude, Catherine Francoise Vedrenne Garaude, Denise Marie Jeanne Vedrenne Garaudeaplicaciones Industriales de Calidad, S.A. de C.V. Ord. Mercantil 1 Acdo. Núm. Exp. 353/2021 Tomo III.

AUDIENCIA

Aguilar Cárdenas Daniela Itzel y Aguilar Cárdenas Carlos Enrique vs. Chávez Hernández Luciano Ángel. Aud. Pasa a Sent. Ord. Civil. 1 Audiencia. Núm. Exp. 741/2024.

Blando Flores su Sucesión Maricela vs. Aguilar Bell su Sucesión Stella Sylvia. Aud. Previa Ord. Civil. 1 Audiencia. Núm. Exp. 1713/2024.

SENTENCIAS DEFINITIVAS DEL 10 DE MARZO DEL 2025

Sistema de Crédito Automotriz S.A. de C.V. vs. Morales Vidal Vicente. Ejecutivo Mercantil Sen Def. 1 Núm. Exp. 243/2024

LA SECRETARIA DE ACUERDOS M.L.
LIC. ITZEL SALAZAR TORRES

SECRETARÍA "B"
ACUERDOS DEL 10 DE MARZO DEL 2025

Alejandra Rosa Díaz Molina vs. Ricardo Gaudencio Bonilla Olivares También Conocida como Ricardo Bonilla Olivares, Braulio Cruz Velázquez, Mauricio Martínez Rivera, Notario Público Noventa y Seis de la Ciudad de México, Registro Público de la Propiedad y de Comercio de la Ciudad de México. Ord. Civil Acuerdo. 1 Acdo. Núm. Exp. 2106/2024 Tomo II.

Altamont Securities Limited hoy Luis Gómez Rentería hoy C. C. Luis Antonio Gómez Cervantes, Martha Gómez Cervantes, Héctor Gómez Cervantes, Alejandro Gómez Melo, Héctor Gómez López y Santiago Gómez Melo (Por Conducto de Sus Padres Leticia Eugenia Melo Goytortua y Héctor Gómez López) vs. Banco Mercantil del Norte Sociedad Anónima Institución de Banca Múltiple Grupo Financiero Banorte Fusionante de Banpais S.A. Ord. Mercantil Actora Exhibe Pago. 1 Acdo. Núm. Exp. 2254/2024 Tomo Viii.

Arzave López Hilda Dulce María vs. Arzave Corona Inocencia. Ord. Civil Ordena Girar Oficios. 1 Acdo. Núm. Exp. 1586/2024 Tomo VI.

Auto Amecah S.A. de C.V. vs. Sánchez Hernández Adelina. Ejecutivo Mercantil 1 Acdo. en Expedientillo. Núm. Exp. 1316/2022.

Autofinanciamiento México, S.A. de C.V. vs. Castellanos Mondragón Martha Susana y Otros. Ejecutivo Mercantil 1 Acdo. Núm. Exp. 802/2006 Segundo Tomo.

SOLO CONSULTA
SOLO CONSULTA
SOLO CONSULTA

Banco Invex Sociedad Anónima Institución de Banca Múltiple Invex Grupo Financiero en su Carácter de Fiduciario en el Fideicomiso F4110 vs. Reyes Contreras Martha del Rosario. Especial Hipotecario Civil 1 Acdo. Núm. Exp. 574/2023.

Banco Invex, Sociedad Anónima, Institución de Banca Múltiple, Invex, Grupo Financiero Fiduciario en su Carácter de Fiduciario del Fideicomiso Irrevocable de Admnistración, Fuente de Pago y Garantía 1055 vs. Pena Chavarría Daniel. Vía de Apremio Civil Expedientillo. Correo Recordatorio. 1 Acdo. en Expedientillo. Núm. Exp. 1434/2024 Bis. 1.

Banco Mercantil del Norte, S.A. Institución de Banca Múltiple, Grupo Financiero Banorte vs. Santos Jesús Pérez Muñoz y Martha Cobos Ramírez. Especial Hipotecario Civil 1 Acdo. Núm. Exp. 1342/2010 Tres.

Banco Santander México S.A. Institución de Banca Múltiple Grupo Financiero Santander México vs. Ramírez Márquez Alfredo y Hernández Espinoza Claudia Magdalena. Especial Hipotecario Civil 1 Acdo. Núm. Exp. 1242/2023 Segundo Tomo.

Banco Santander México, S.A. Institución de Banca Múltiple Grupo Financiero Santander México vs. Ragumo, S.A. de C.V. y Gutiérrez Robles José Miguel y del Castillo Morris Gerardo. Ejecutivo Mercantil 1 Acdo. Núm. Exp. 826/2021.

Banco Santander México, S.A., Institución de Banca Múltiple Grupo Financiero Santander México vs. Barrera Martínez Ángel Jesús. Especial Hipotecario Civil 1 Acdo. Núm. Exp. 1084/2024.

BBVA Bancomer S.A., Institución de Banca Múltiple, Grupo Financiero BBVA Bancomer vs. Josefina Hernández Herrera. Especial Hipotecario Civil 1 Acdo. en Expedientillo. Núm. Exp. 906/2017.

BBVA México, Sociedad Anónima, Institución de Banca Múltiple, Grupo Financiero BBVA México vs. David Rosas Valencia y Araceli Patricia Flores Manzo. Especial Hipotecario Civil 1 Acdo. Núm. Exp. 736/2020 Tomo II.

Boussart Olivan María Guadalupe vs. Matilde Fernández Collado. Ord. Civil Acuerdo. 2 Acdos. Núm. Exp. 332/2020 Tomo IV.

Cesce Fianzas México S.A. de C.V. vs. Empresarios del Norte Llc S.A. de C.V. y Olivares Pérez Arturo. Especial de Fianzas Mercantil 2 Acdos. Núm. Exp. 1200/2024.

Cibanco S.A. Institución de Banca Múltiple en su Carácter de Fiduciario en el Fideicomiso F/00782 vs. Reyes Luing Samuel. Vía de Apremio Civil 2 Acdos. Núm. Exp. 1252/2024.

Ckd Activos 8, Sociedad Anónima, Promotora de Inversión vs. García Urbano José Antonio. Juris. Voluntaria Civil 1 Acdo. en Expedientillo. Núm. Exp. 496/2021.

Comercio e Inversionaes Inverimobit, Sociedad Anónima de Capital Variable hoy José Manuel Torres Monroy vs. Echeverría Castorena Gerardo y Reyes Pérez María de Los Ángeles. Especial Hipotecario Civil Acuerdo. 1 Acdo. Núm. Exp. 2086/2024 Tomo IV.

Consorcio Mendoza y Cortez S.A. de C.V. vs. Caballero Granados Luis Eric. Ejecutivo Mercantil 1 Acdo. Núm. Exp. 238/2023.

Cosío Fernández Dulce María vs. Mario Orta Álvarez, Daniel Cuenca Palacios su Sucesión, C. Director del Registro Público de la Propiedad y de Comercio de la Ciudad de México y Notario Público Número 53 de la Ciudad de México, Licenciado Rogelio Rodrigo Orozco Pérez. Ord. Civil 1 Acdo. Núm. Exp. 808/2016 Tercer Tomo.

Díaz Ávalos Hugo vs. Banco Santander México Sociedad Anónima Institución de Banca Múltiple, Grupo Financiero Santander México. Ord. Mercantil 1 Acdo. en Amparo. Núm. Exp. 1098/2019 Amparo 254/2025- IV.

Díaz Belmont Patricia vs. Vargas Martínez Jorge Joaquín y Triulzi Quintana Manuel Adolfo Alfredo y Director del Registro Público de la Propiedad y de Comercio de la Ciudad de México. Ord. Civil 1 Acdo. Núm. Exp. 500/2023.

Flores Novoa Francisco y Cruz Ruesca de Flores María de Los Dolores vs. Cruz Ruesca Martha. Ord. Civil Contestación de Agravios. 4 Acdos. Núm. Exp. 856/2023.

Galván Ortega Raquel vs. Montiel Aguirre Jesús Fernando. Ord. Civil Acuerdo. 1 Acdo. Núm. Exp. 1130/2024.

García Cañon Carolina vs. G4 Clean S.A. de C.V. Ord. Mercantil 1 Acdo. Núm. Exp. 1232/2023.

García Escalante Mónica América vs. Novo Gularte Gonzalo Gaston y Antonio Bailey Zulma. Ejecutivo Mercantil Acuerdo. 1 Acdo. Núm. Exp. 2382/2024 Tomo II.

García Salgado Arturo vs. García Salgado Carlos y Notario Número 18 del Estado de México. Ord. Civil 1 Acdo. Núm. Exp. 1176/2023.

Gayosso Ayala María Idalia vs. Béjarano Martínez Itzel. Ejecutivo Mercantil 1 Acdo. Núm. Exp. 826/2023.

Gobierno de la Ciudad de México vs. Manuel Fonseca Trejo, su Sucesión, Representada por su Albalcea y Heredero el C. Manuel Fonseca Ilizaliturri, Emilio Carlos, Nicolás, Santiago Rubén y Ramón, todos de Apellidos Fonseca Ilizaliturri; la Sucesión de Dolores Fonseca Ilizaliturri de Arvizu, Representada por el C. Jaime Arvizu Romo, Albacea y Heredero de la Sucesión de Pedro Arvizu Santelices; la Sucesión de Mario Fonseca Ilizaliturri Representada por su Albacea y Única Heredera la C. Carmen García Vda. de Fonseca y Los Cesionarios de Los Derechos Hereditarios de María Teresa Fonseca Ilizaliturri y Directora General del Registro Público de la Propiedad y de Comercio de la Ciudad de México. Ord. Civil 1 Acdo. Núm. Exp. 1208/2023.

Godínez Villegas Ignacio vs. Lomas del Chamizal S. C y C. Director del Registro Público de la Propiedad y de Comercio de la Ciudad de México. Ord. Civil 3 Acdos. en Otros. Núm. Exp. 302/2024.

Gomez Pavón María de Lourdes su Sucesión vs. Marisela Reyes Mercado. Ord. Civil Acuerdo. 1 Acdo. Núm. Exp. 1400/2024 Tomo IV.

González Guzmán Marco Antonio vs. Bezares Arámbula Clara Luz y Aguilar Ramírez Romeo. Juris. Voluntaria Civil 1 Acdo. Núm. Exp. 308/2023.

Gutiérrez Sánchez Saúl Eduardo vs. Juan José Vergara Nava. Especial Hipotecario Civil 1 Acdo. en Seccion_De_Ejecución. Núm. Exp. 962/2012.

Gutiérrez Cueto Velázquez Ana María su Sucesión vs. Mireya Cueto Velázquez, su Sucesión, José Pablo Wayne Ridgell Cueto y Carlos Ridgell Cueto. Ord. Civil Cierre Tomo. 1 Acdo. Núm. Exp. 1604/2024 Tomo II.

Gutiérrez Cueto Velázquez Ana María su Sucesión vs. Mireya Cueto Velázquez, su Sucesión, José Pablo Wayne Ridgell Cueto y Carlos Ridgell Cueto. Ord. Civil Acuerdo. 2 Acdos. Núm. Exp. 1604/2024 Tomo III.

Hernández Rico Javier vs. Hernández Rico David y Hernández Rico Víctor Manuel y Hernández Rico María Alicia. Ord. Civil 1 Acdo. Núm. Exp. 750/2022 Tomo II.

Heviazuar S.A. de C.V. vs. La Trainera S.A. de C.V. y la Trainera Polanco Sapi de C.V. y Isita Portilla Diego y También Conocido como Diego Yisita Portilla. Ord. Mercantil 1 Acdo. Núm. Exp. 834/2023 Tomo II.

Hidalgo Ramírez Alicia y Hernández Linares Marvin Gamaliel y Salas Magaña María Guadalupe y Salazar Morales Liliana Madai vs. Partido Acción Nacional Pan y Partido Revolucionario Institucional Pri y Partido de la Revolución Democratica Prd y Coalición Fuerza y Corazon por México. Ord. Civil Acuerdo. 2 Acdos. Núm. Exp. 1746/2024.

Hipotecaria Nacional, S.A. de C.V., Sociedad Financiera de Objeto Múltiple, Entidad Regulada, Grupo Financiero BBVA Bancomer Institución de Banca Múltiple, Grupo Financiero BBVA Bancomer hoy BBVA Bancomer Sociedad Anónima Institución de Banca Múltiple, Grupo Financiero BBVA Bancomer vs. Velasco Lara Adolfo y Carranza Mondragón Irma Nancy. Especial Hipotecario Civil Actora Autoriza Personas. 1 Acdo. Núm. Exp. 1846/2024 Tomo II.

Instituto de Seguridad Social para las Fuerzas Armadas Mexicanas vs. Martínez Cruz Juan Manuel y Muñoz Meneses Maribel. Especial Hipotecario Civil 1 Acdo. Núm. Exp. 1178/2024.

Instituto del Fondo Nacional de la Vivienda para los Trabajadores (Infonavit) vs. Rita Fuentes Campuzano. Especial Hipotecario Civil 1 Acdo. Núm. Exp. 322/2021.

Instituto del Fondo Nacional de la Vivienda para los Trabajadores (Infonavit) vs. Érika Valdez Cortez y Edgar González Arellano. Especial Hipotecario Civil 1 Acdo. Núm. Exp. 522/2020.

Instrumel S.A. de C.V. vs. Liberty Fianzas, S.A. de C.V. Especial Mercantil Mercantil 1 Acdo. en Amparo. Núm. Exp. 1302/2019 Amparo 243/2025- III.

Libertad Servicios Financieros S.A. de C.V. Sfp vs. Graf Noriega Juan Pablo y Pellicer Ugalde Jorge y Medina González Marco Antonio y Hernández Flores Ana Laura. Ord. Civil 2 Acdos. Núm. Exp. 850/2024 Tomo 2.

Manzano Cuevas Carlos vs. C Director del Registro Público de la Propiedad y del Comercio de la Ciudad de México. Ord. Civil 1 Acdo. Núm. Exp. 1246/2024.

María de Los Ángeles Contreras Ignacio vs. Juan González Cortez y Francisco González González. Ord. Civil 1 Acdo. Núm. Exp. 726/2020.

SOLO CONSULTA
SOLO CONSULTA
SOLO CONSULTA

Méndez Fuentes Anahi vs. González Garza Héctor Alejandro y Pedraza Mendoza Héctor y Díaz Reséndiz Manuel y Administración Hospitalaria Tlalnepantla, S.A. de C.V. y/o Médica Leo. Ord. Civil Acuerdo. 1 Acdo. Núm. Exp. 1712/2024.

Mieres Zimmermann María Cristina vs. Spaventa Ibarrola Antonio Giovanni y Salceda Juan Carlos y Núñez Valles Sara. Ord. Civil 3 Acdos. Núm. Exp. 110/2025.

Miguel Ángel Díaz Santana vs. Ornela Velázquez de Zahuita Alejandra y Otro. Especial Hipotecario Civil Pasa a Sentencia. 1 Acdo. Núm. Exp. 1434/1996 Segundo Tomo.

Morales Torres Juan vs. Rangel Cabiedes Leticia y Quien También Usa el Nombre de Leticia Rangel Cabiedes de Schuler. Ord. Civil 1 Acdo. en Amparo. Núm. Exp. 2474/2024 Cuad. de Amp. 947/2019- II.

Navarro Contreras José Eduardo vs. Martha Irma Vázquez Delgadillo y Jesús Manuel Very Vázquez. Ejecutivo Mercantil 4 Acdos. Núm. Exp. 258/2016.

Ontiveros Pérez Guadalupe vs. Camionera del Golfo S.A. de C.V. Ord. Civil 1 Acdo. en Amparo. Núm. Exp. 970/2024 210/2025- VI.

Osnaya Palomares Gerardo vs. Mayorga Luna Maritza y Barrientos Calderón María Luisa. Ord. Civil 1 Acdo. Núm. Exp. 842/2024.

Patricia Bertha Callejo Aguirre vs. Jorge Isaac Fuentes Puga. Especial Hipotecario Civil Acuerdo. 1 Acdo. Núm. Exp. 1342/2024 Tomo III.

Pineda Padrón Emilio Mauricio y y/o Emilio Pineda Padrón vs. Pineda Chamsin Mario y Pineda y Chamsin Mario su Sucesión. Ord. Civil Acuerdo. 1 Acdo. Núm. Exp. 1218/2024.

Quiterio López David vs. Grupo Mexicano de Seguros S.A. de C.V. Ord. Civil 1 Acdo. Núm. Exp. 1136/2024.

Ramírez D. Homero vs. Esther Barrios de Flores y Otra. Ejecutivo Mercantil 1 Acdo. en Expedientillo. Núm. Exp. 1302/1985.

Rentería Martínez Octavio vs. Autobuses Estrella Blanca S.A. de C.V. Ord. Civil 1 Acdo. Núm. Exp. 1054/2024.

Rosales Olivarez Luis Miguel vs. Servicios de Consultoría Especiales Mig S.A. de C.V. Juris. Voluntaria Civil 1 Acdo. Núm. Exp. 144/2024.

Scotiabank Inverlat, S.A., Institución de Banca Múltiple, Grupo Financiero Scotiabank Inverlat vs. García Damián Maribel y Martínez Hernández José Manuel. Especial Hipotecario Civil 1 Acdo. Núm. Exp. 608/2021.

Secreto. Ejecutivo Mercantil 1 Acdo. Núm. Exp. 108/2025.

Secreto. Providencias Precautorias Mercantil 1 Acdo. Núm. Exp. 374/2019.

Secreto. Especial de Fianzas Mercantil 1 Acdo. Núm. Exp. 652/2024.

Sociedad Hipotecaria Federal en su Carácter de Fiduciario Sustituto en su Carácter de Fiduciario Sustituto del Fondo de Operación y Financiamiento Bancario a la Vivienda vs. Víctor Manuel Jiménez Hernández y Gicel Alonso Pérez e Jiménez. Esp. Hip. 1 Acdo. Núm. Exp. 554/2007.

Sólida Administtradores de Portafolios, S.A. de C.V. antes Banca Serfín, S.A. vs. Alberto Ávila Castillo. Ejecc. de Garantías Otorgadas Mediante Prenda Sin Transmisión de Pos. y Fideicomiso de Garantía (Procedimiento Extrajudicial) Cuantía Menor Mercantil 1 Acdo. Núm. Exp. 298/1999 Tomo II.

Soluciones Hipodigitales a la Medida, Sociedad Anónima Promotora de Inversión de Capital Variable vs. Constructora Vargmont Sociedad Anónima de Capital Variable y Ferral Danini Susana Lidia y Casco Castro Marco Antonio. Especial Hipotecario Civil Expedientillo. Estése Const. Expdllo. 1 Acdo. en Expedientillo. Núm. Exp. 2172/2024.

Sánchez Flores María Catalina y Maya Gutiérrez José Luis vs. Doctor Gonzalo Pol Xippes, Doctora Margarita Moulin Lemus y Sanatorio y Servicios Médicos Obregón S.A. de C.V. (Hospital Obregón). Ord. Civil 1 Acdo. Núm. Exp. 1176/2016 Tomo IV.

Sánchez Flores María Catalina y Maya Gutiérrez José Luis vs. Doctor Gonzalo Pol Xippes, Doctora Margarita Moulin Lemus y Sanatorio y Servicios Médicos Obregón S.A. de C.V. (Hospital Obregón). Ord. Civil 6 Acdos. Núm. Exp. 1176/2016 Tomo V.

Tomassi Villamil Carlos Eduardo vs. Cibanco Sociedad Anónima Institución de Banca Múltiple Fiduciaria en el Fideicomiso F 413 y antes Jp Morgan S.A. Institución de Banca Múltiple Fiduciaria en el Fideicomiso F 413. Arbitraje Comercial Mercantil 1 Acdo. Núm. Exp. 1208/2022 Tomo Tres.

Traslados Terrestres Y&M S.A. vs. Colín Pozos María Martha. Especial Hipotecario Civil 1 Acdo. Núm. Exp. 676/2022 Tercer Tomo.

Tu Casa Express, S.A. de C.V. vs. Díaz Ávila Víctor Hugo y Díaz Díaz Mariana Betzabe. Especial Hipotecario Civil 1 Acdo. Núm. Exp. 184/2023.

Unifin Financiera S.A. B. de C.V., Sociedad Financiera de Objeto Múltiple, Entidad No Regulada vs. Aquaponic de la Frontera S.A. de C.V., Benjamín Emanuel Gutiérrez Beltrones y Apoleo Smith Arce. Especial Hipotecario Civil 1 Acdo. Núm. Exp. 1374/2018 Tomo II.

Villalobos de Lira Julieta Viridiana vs. Televisión Products Retail, S.A. de C.V. y Genomma Lab Internacional, S.A. B. de C.V. Ord. Civil Expedientillo. 1 Acdo. en Expedientillo. Núm. Exp. 1518/2024 Expdllo. de Amparo Dc520/2024.

De Landa Jiménez Marlene vs. Ortiz García. Salvador. Especial Hipotecario Civil Sala Revoca Admisión. 1 Acdo. Núm. Exp. 2250/2024 Bis. 2 Tomo III.

NO PUBLICADOS

López Jiménez Hilda y López Hinojosa Heli vs. Martínez Fuentes Verónica. Actos Prejudiciales Civil No Publicado. 1 Acdo. Núm. Exp. 1232/2024.

Rodríguez Arévalo Jhonatan Martín vs. Seguros Inbursa S.A. Grupo Financiero Inbursa. Ord. Civil No Publicado. 5 Acdos. Núm. Exp. 1100/2024.

AUDIENCIA

Mendoza Saldaña Mateo y Patricia Josefina vs. Inmobiliaria Gorosti, S.A. de C.V. y Gasolinería Mallorca, Sociedad de Responsabilidad Limitada de Capital Variable O. Seguido de Sus Abreviaturas, S. de R. L. de C.V. Aud. Ord. Civil. 1 Audiencia. Núm. Exp. 1458/2024 Tomo III.

SENTENCIA INTERLOCUTORIA

Finastrategy Mx, Sociedad Anónima Promotora de Inversión de Capital Variable vs. Cabrera Garduno Beatriz. Ejecutivo Mercantil Sen Inter 1 Núm. Exp. 1216/2019 Tercer Tomo

EL SECRETARIO DE ACUERDOS
LIC. ROBERTO ISVERT JIMÉNEZ FABIA

NOVENO DE LO CIVIL

SECRETARÍA "A"
ACUERDOS DEL 10 DE MARZO DEL 2025

Abastecedora de Coches S.A. de C.V. vs. Egremy Gerónimo Fidel y Márquez Alba Roberto. Ejecutivo Mercantil Vista. 1 Acdo. Núm. Exp. 259/2023.

Amextra Sofinco S.A. de C.V. S. F. C vs. Zetina González Jéssica Azucena y Martínez Hernández Jorge Apolinar. Ejecutivo Mercantil Radicación. 1 Acdo. Núm. Exp. 1327/2024.

Andrade Contreras Luis Alfonso vs. Ramírez Fernández Ana María. Especial Hipotecario Civil Llegada y Radicación de Autos. 2 Acdos. Núm. Exp. 37/2012 Tomo II.

Arrendadora Actinver S.A. de C.V. vs. Grupo Inmobiliario Constructor Damasam, S.A. de C.V. y Arreola Sam David. Especial Hipotecario Civil Ced. No Practicada. 1 Acdo. Núm. Exp. 59/2017 Tomo III.

Banco Mercantil del Norte S.A. Institución de Banca Múltiple, Grupo Financiero Banorte vs. Barranco Rivero Carlos Martín. Especial Hipotecario Civil Revisado Proyecto de Escritura. 1 Acdo. Núm. Exp. 1411/1990 Tomo III.

Banco Mercantil del Norte, S.A., Institución de Banca Múltiple, Grupo Financiero Banorte vs. Distribuidora de Cementos San Pablo, S.A. de C.V. y Méndez Villegas Santiago. Ejecutivo Mercantil Ced. y Razón. 4 Acdos. Núm. Exp. 73/2023.

Banco Mercantil del Norte, Sociedad Anónima, Institución de Banca Múltiple Grupo Financiero Banorte vs. Asesoría Proyectos Supervisión y Auditoría, S.A. de C.V. y Aguilar Jiménez Emma Luz. Vía de Apremio Civil Ced. No Practicada. 1 Acdo. Núm. Exp. 33/2025.

Banco Santander México S.A. Institución de Banca Múltiple Grupo Financiero Santander México vs. Guadarrama Vázquez Pioquinto Mauricio y Contreras Torres Martha Araceli. Especial Hipotecario Civil Devuelve Exh. Sin Diligenciar. 1 Acdo. Núm. Exp. 709/2021.

Banco Ve por más S.A., Institución de Banca Múltiple Grupo Financiero Ve por más vs. Machuca Navarro Gustavo y Ramona Mendoza Aceves (También Conocida como María Carmona Mendoza de Machuca). Especial Hipotecario Civil Autorizaciones. 2 Acdos. Núm. Exp. 351/2009 Tomo III.

Banco Ve por más S.A., Institución de Banca Múltiple Grupo Financiero Ve por más y Banco Ve por Más, S.A. Institución de Banca Múltiple, Grupo Financiero Ve por más vs. Machuca

SOLO CONSULTA
SOLO CONSULTA
SOLO CONSULTA

Navarro Gustavo y Ramona Mendoza Aceves (También Conocida como María Carmona Mendoza de Machuca). Especial Hipotecario Civil Cierre de Tomo II. 1 Acdo. Núm. Exp. 351/2009 Tomo II.

Banco Ve por Más, S.A. Institución de Banca Múltiple Grupo Financiero Ve por más vs. Rgs Productora y Procesadora de Frutas Secas S.A. de C.V. y González Aguilar Rogelio. Ejecutivo Mercantil Se Agrega Expedientillo. 2 Acdos. Núm. Exp. 723/2018.

Banco del Bajío S.A., Institución de Banca Múltiple vs. Aguilar Arriaga Nelly Roxana. Especial Hipotecario Civil Revisado Proyecto de Escritura. 1 Acdo. Núm. Exp. 1077/2016 Tomo II.

Bancomer S.A. Institución de Banca Múltiple, Grupo Financiero BBVA Bancomer vs. Grupo Vadu S.A. de C.V. y Inmobiliaria Los Magueyales, S.A. de C.V. y Vázquez Raña Aurelio y Vázquez Raña Abel y Vázquez Durán Aurelio. Ejecutivo Mercantil Dada Cuenta en el Cuad. de Apelación. 1 Acdo. en Otros. Núm. Exp. 1001/1995 Tomo IV.

BBVA Bancomer S.A. Institución de Banca Múltiple Grupo Financiero BBVA Bancomer vs. Miguel Bogard Sierra y Pablo Jorge Oropeza Barragán. Ejecutivo Mercantil Ced. No Practicada. 1 Acdo. Núm. Exp. 891/2019 Tomo II.

BBVA Bancomer S.A. Institución de Banca Múltiple, Grupo Financiero BBVA Bancomer vs. Yáñez Villanueva Mauro Vicente y González Gaytán Esperanza. Especial Hipotecario Civil Girar Oficio Al Fovissste. 1 Acdo. Núm. Exp. 377/2018.

BBVA Bancomer, S.A., Institución de Banca Múltiple, Grupo Financiero BBVA Bancomer vs. Reyes Gutiérrez Isaac. Especial Hipotecario Civil Notif. Dem. Surten por Boletín. 1 Acdo. Núm. Exp. 197/2021.

BBVA Bancomer, Sociedad Anónima, Institución de Banca Múltiple, Grupo Financiero BBVA Bancomer vs. Barbosa Ortiz Alejandro. Especial Hipotecario Civil Se Ponene a Disposición Listas de Doc. Enviados Al Arch. Jud. 3 Acdos. Núm. Exp. 139/2021.

Bnp Paribas Personal Finance S.A. de C.V. Sociedad Financiera de Objeto Múltiple, Entidad Regulada vs. Francisco Javier Zorrilla Suazo. Ejecutivo Mercantil Se Ordena Oficio Al Archivo Judicial. 1 Acdo. Núm. Exp. 91/2025.

Compton Eloína vs. Fernández Pérez Luis Benjamín. Ord. Civil Ced. No Practicada, Vista. 2 Acdos. Núm. Exp. 379/2023.

Cuervo Alarcón María Elena vs. Franco Hinojosa Julieta. Especial Hipotecario Civil Revisado Proyecto de Escritura. 1 Acdo. Núm. Exp. 1079/2017 Segundo Tomo.

Daimler Financial Services México, Sociedad de Responsabilidad Limitada de Capital Variable vs. Hernández Loyola David. Ejecutivo Mercantil Conforme Con Auto de Radicación. 1 Acdo. Núm. Exp. 1537/2024.

Dávila Godínez Fortunato Enrique y Dávila Godínez María Isabel y Dávila Godínez Elvia y Dávila Godínez Rosalba y Dávila Godínez Leticia vs. Dávila Godínez María Teresa y Dávila Godínez Juan Julio su Sucesión y Dávila Godínez Jesús su Sucesión y Vargas Ramírez Concepción su Sucesión. Ord. Civil Aclare. 1 Acdo. Núm. Exp. 1739/2024.

Domínguez Torrado Guillermo vs. Banco Mercantil del Norte S.A. Institución de Banca Múltiple Grupo Financiero Banorte. Ord. Mercantil Prevención. 1 Acdo. Núm. Exp. 147/2025.

Engencap Holding S.A. de C.V. Sofom Enr vs. Blue Propane S.A. de C.V. y Elías Retes Jorge Alberto y Sánchez Acosta Marco Antonio. Vía de Apremio Civil Disposición Sin Traslados. 1 Acdo. Núm. Exp. 1699/2024.

Fc Financial S.A. de C.V. Sofom E. R. Grupo Financiero Inbursa vs. Vibanco Zamora Aquiles. Ejecutivo Mercantil Elaborar Of. Arch. Jud. 1 Acdo. Núm. Exp. 1441/2024.

Galván Escobar Javier vs. Morales Pigeonutt Carolina y Pigeonutt Celis María Eugenia y María Eugenia Pijeonutt Ceelis Ma Eugenia Pigeonutt Celis Eugenia Pigeonutt. Especial Hipotecario Civil Se Agrega Oficio. 1 Acdo. Núm. Exp. 59/2025.

Gutiérrez Sarmiento Juan Alberto vs. Grupo Construvid, S. de R. L. de C.V. Especial Hipotecario Civil Dem. No Contestó Lo Agravios. 1 Acdo. Núm. Exp. 1103/2024.

Guzmán Solorio María Virginia vs. Hernández Martínez Marisol y Hernández Camacho Modesto. Controversias de Arrendamiento Civil Dem. No Hizo el Pago Voluntario. 2 Acdos. Núm. Exp. 1231/2024.

HSBC México, S.A., Institución de Banca Múltiple, Grupo Financiero HSBC vs. Aragón Apecechea José Luis. Especial Hipotecario Civil Disposición. 1 Acdo. Núm. Exp. 1399/2019.

Idad Comercializadora e Inmobiliaria S.A. de C.V. vs. Roberto Carlos Moisés Landin Segura. Juris. Voluntaria Civil Radicación. 1 Acdo. Núm. Exp. 1279/2024.

Instituto de Seguridad Social para las Fuerzas Armadas Mexicanas vs. Palomo Aque José Jesús y Nieto Gutiérrez Mayra Cristina. Especial Hipotecario Civil Se Agrega Oficio. 2 Acdos. Núm. Exp. 599/2024.

Instituto del Fondo Nacional de la Vivienda para los Trabajadores (Infonavit) vs. Cervantes Barrera María Isabel. Especial Hipotecario Civil Caducidad. 1 Acdo. Núm. Exp. 743/2024.

Jiménez Alcalá Máxima Francisca y y/o Francisca Jiménez Alcalá vs. Gobierno de la Ciudad de México. Ord. Civil Dada Cuenta. 1 Acdo. Núm. Exp. 839/2024.

José Luís Cardona Vallin vs. Promotora de Aceros y Materiales S.A. de C.V. y Otros. Especial Hipotecario Civil a Las Codemandadas Morales No Dieron Contestación y Las Notificaciones Les Surten por Boletín Judicial. 1 Acdo. Núm. Exp. 1097/2011 Tomo III.

Lavoro K + C, S.A. de C.V. vs. Cm2 Residencial S.A. de C.V. y Gabriel Nicolás Sergio Emilio y Gabriel Nicolás Waeth y Gabriel Nicolás Giovanni. Ord. Civil Inc. de Ejecc. de Sentencia. 1 Acdo. Núm. Exp. 481/2021 Tomo II.

Martínez Villanueva Juan Javier. Juris. Voluntaria Civil Dada Cuenta en el Cuad. de Agravios. 1 Acdo. Núm. Exp. 1107/2024.

Martínez Montiel María Teresa su Sucesión vs. Notario Público Número 19 de Oaxaca de Juárez, Estado de Oaxaca, Lic. Rodolfo Morales Moreno y Director del Registro Público de la Propiedad y de Comercio de la Ciudad de México y G. A. B. Industrial S.A. de C.V. y Mena Casas Erinna. Ord. Civil Solic. Acceso a Sicor. 1 Acdo. Núm. Exp. 503/2022.

Mondragón Belmont Fernanda vs. Belmont Martínez Raymundo María de Los Ángeles Alcaraz Batrez vs. Alcaraz Batrez María de Los Ángeles. Ord. Civil 2 Acdos. Núm. Exp. 235/2021.

Muñoz Velázquez Manuel vs. Salazar Guerrero Ingrid. Controversias de Arrendamiento Civil Actor Desahoga Vista Respecto a la Radicación del Expediente. 2 Acdos. Núm. Exp. 49/2025.

Pelayo Pelayo Rosa Isela vs. Pelayo Brambila Cirilo y Rojas Arriaga José Daniel. Ord. Civil Se Tienen por Conformes Con la Radicación y Acceso a Sicor. 1 Acdo. Núm. Exp. 1319/2024.

Romero González Filomena vs. Aguilar Mondragón Francisco. Ord. Civil Se Agrega Expedientillo. 2 Acdos. Núm. Exp. 251/2008.

Romero Núñez Rodolfo y Flores Flores Silvia Guadalupe vs. Romero Flores Rodolfo, Romero Flores José Rafael, Romero Flores Elizabeth, Romero Flores Mónica y Romero Flores Norma. Ord. Civil Se Ordenan Copias Certificadas. 2 Acdos. Núm. Exp. 835/2016 Tomo II.

Siembro Agrotech México Sapi de C.V. vs. Fabrica Agrícola Industrial S.A. de C.V. y López Peláez Miguel. Providencias Precautorias Civil Radicación. 1 Acdo. Núm. Exp. 1307/2024.

Unifin Financiera, Sociedad Anónima Bursatil de Capital Variable, Sociedad Financiera de Objeto Múltiple, Entidad No Regulada vs. Triumph Fashion S. de R. L. de C.V. ; Méndez Rodríguez José Valentín y Ceniceros Sánchez Karla Yadira. Ord. Mercantil Pasa a Sent. Interlocutoria. 1 Acdo. Núm. Exp. 747/2018.

Yave Smart Lending Spv Sociedad Anónima Promotora de Inversión de Capital Variable Sociedad Financiera de Objeto Múltiple Entidad No Regulada vs. Romo Vite Lorena. Juris. Voluntaria Civil Se Agrega Oficio. 1 Acdo. Núm. Exp. 207/2024.

NO PUBLICADOS

Álvarez Tostado Ornelas Jorge Luis vs. Conductor Tecnología, S.A. S. y Dock Ltd. antes Conductor Technology Ltd. y Dock Tech Llc. Ord. Mercantil Remitir Opc. 1 Acdo. Núm. Exp. 137/2024 Tomo II.

AUDIENCIA

Márquez López Juana vs. Arellano González Joaquín. Aud. la Actora Se Desiste de la Demanda, Se Ordena Devolver Los Documentos Ord. Civil. 1 Audiencia. Núm. Exp. 927/2024.

LA SECRETARIA DE ACUERDOS
LIC. MARIELA MARIBEL ALDANA CRUZ

SECRETARÍA "B"
ACUERDOS DEL 10 DE MARZO DEL 2025

Acuña Castañeda Patricia vs. Geo Edificaciones Sociedad Anónima de Capital Variable y Instituto del Fondo Nacional de la Vivienda para los Trabajadores Infonavit. Juris. Voluntaria Civil Oficio Archivo. 1 Acdo. Núm. Exp. 134/2025.

SOLO CONSULTA
SOLO CONSULTA
SOLO CONSULTA

Aguilar Reyes Amalia su Sucesión vs. Melgar Aguilar Francisco Xavier. Juris. Voluntaria Civil Prevención. 1 Acdo. Núm. Exp. 146/2025.

Arroyo Loyo José Víctor vs. Arroyo Aguirre José Ricardo y Arroyo Aguirre José Jesús Ricardo su Sucesión. Ord. Civil Autorización. 1 Acdo. Núm. Exp. 988/2024.

Autofinanciamiento México S.A. de C.V. vs. Ma del Pilar González Carrillo y Esperanza Ramírez Calderón. Ejecutivo Mercantil Desahoga Vista. 1 Acdo. Núm. Exp. 124/2025 Segundo Tomo.

Autofinanciamiento México S.A. de C.V. vs. 1. - Luis Ezequiel de la Pera Soriano 2. - Luisa Martínez Miranda 3. - Sergio Rodríguez Medina. Ejecutivo Mercantil Devolver Los Documentos. 2 Acdos. Núm. Exp. 110/2025.

Banca Cremi, S.A. de C.V., Institución de Banca Múltiple, Grupo Financiero Cremi hoy Marco Antonio Camposeco Cadena y Leticia Torres Esperón vs. Constructora Brimont, S.A. de C.V. Especial Hipotecario Civil No Practicada. 1 Acdo. Núm. Exp. 1434/2019 Bis. 2 Tomo 3.

Banco Regional Sociedad Anónima Institución de Banca Múltiple Banregio Grupo Financiero vs. Gutiérrez Briones Andrés Francisco. Ejecutivo Mercantil 1 Acdo. Núm. Exp. 200/2023.

Banco Santander México, S.A., Institución de Banca Múltiple, Grupo Financiero Santander México vs. Corporación Multimedia y Audiovisual, S.A. de C.V. y González Hernández Miguel Ángel y González Hernández Carlos Eduardo y González Hernández Luz Elena y González Pérez Eduardo. Vía de Apremio Civil 1 Acdo. Núm. Exp. 1644/2024.

BBVA México, S.A. Institución de Banca Múltiple Grupo Financiero BBVA México vs. Ríos Meza Luz María Alejandra y Zamudio Macías Andrés. Especial Hipotecario Civil Elaboración Oficios. 1 Acdo. Núm. Exp. 748/2022.

Bienes Urbanos Seo, Sociedad Anónima de Capital Variable vs. Comercializadora Latinoamericana Ktiski Sociedad Anónima de Capital Variable y Murry Tawil Abadí y Tawil Abadí Murry. Controversias de Arrendamiento Civil Sin Personalidad. 1 Acdo. Núm. Exp. 138/2025.

Cabral Torres Esperanza vs. Karen Vannia Ruíz Suárez, Roxana Jocelyn Ruíz Suárez y Eduardo Jafet Ruíz Suárez. Ord. Civil 5 Acdos. Núm. Exp. 136/2021 Tomo II.

Campos Amador Juana Yareli vs. Grupo Mexicano de Seguros S.A. de C.V. Ord. Civil Pruebas. 1 Acdo. Núm. Exp. 938/2023.

Díaz Segundo Agustín vs. Flores Dávalos Abel y Casillas Hernández Patricia. Ord. Civil Prevención. 1 Acdo. Núm. Exp. 148/2025.

Dorama Institución de Garantías Sociedad Anónima vs. Kajim Construcciones S.A. de C.V. y Grupo Constructor Concesa S.A. de C.V. y Martín del Campo López Beatriz Concepción y Heindenblit Lomelí María del Carmen. Especial de Fianzas Mercantil 2 Acdos. Núm. Exp. 942/2024.

Flores Hernández María del Carmen vs. Bautista García Francisco y Bautista García Luz y Bautista García Alicia y C Director del Registro Público de la Proipiedad y del Comercio de la Ciudad de México. Ord. Civil Exh. Sin Diligenciar. 1 Acdo. Núm. Exp. 866/2024.

Flores Orozco Katy vs. Cortés Canales Emanuel. Ejecutivo Mercantil Acuerdo. 1 Acdo. Núm. Exp. 1396/2024.

García Travesi Islas Jorge vs. Briz Mancilla Santiago vs. García Travesi Bas Jorge Domingo y Briz Pintos Santos Emilio. Ord. Civil Citación Sent. Def. 1 Acdo. Núm. Exp. 1002/2023 Tomo II.

Garnica Mora su Sucesión Silvia vs. Garnica Mora Victor. Ord. Civil Queda Firme. 1 Acdo. Núm. Exp. 772/2022.

Gobierno de la Ciudad de México vs. 1. - Jair García Torres 2. - Carmen González Márquez. Pago de Daños Culposos Causados por Motivos del Transito de Vehiculo Cuantía Menor Civil Se Reconoce Personalidad. 1 Acdo. Núm. Exp. 1548/2024.

González Santoyo Ana Lilia vs. Hernández Caballero Ricardo. Ord. Civil Pruebas. 1 Acdo. Núm. Exp. 208/2024.

Grupo Inmobiliario Sensai, S.A. de C.V. vs. Corina 39, S.A. de C.V. Ejecutivo Mercantil Acuerdo. 1 Acdo. Núm. Exp. 1262/2019 Tomo II.

Grupo de Diagnóstico Aries Sapi. de C.V. vs. Aguirre Langle Eduardo y Ruíz Jiménez Miguel y y Otros. Ord. Mercantil 1 Acdo. en Expedientillo. Núm. Exp. 366/2024.

HSBC México S.A. Institución de Banca Múltiple, Grupo Financiero HSBC, División Fiduciaria vs. Domínguez Soberane María del Carmen. Especial Hipotecario Civil Autorización. 1 Acdo. Núm. Exp. 1624/2008 Tomo II.

Kudo y Niño de Rivera Abogados S.C. vs. Royalville Industries S.A. de C.V. Ord. Civil no Publ. de su Fecha por Fallas en el Sistema. 2 Acdos. Núm. Exp. 16/2025.

Lagunas González Sandraluz, Georgina Desentis Meillon, José Luis Reues Torres y María Yolanda Pérez antes Banco Santander (México), S.A. Institución de Banca Múltiple Grupo Financiero Santander vs. Laura Jiménez Almazo y María Antonieta Padilla Almazo. Ejecutivo Mercantil No Practicada. 4 Acdos. Núm. Exp. 296/2013 Segundo Tomo.

Liberty Fianzas S.A. de C.V. vs. Brondo Morales Marco Antonio y Brondo Cepeda Marco Antonio y Morales Ramos Beatriz. Ord. Mercantil No Practicada. 1 Acdo. Núm. Exp. 180/2019 Bis. 1 Tomo 2.

Mabucapa I, Sociedad de Responsabilidad Limitada de Capital Variable vs. León Sinche José. Especial Hipotecario Civil 2 Acdos. Núm. Exp. 334/2009 Tomo II.

Metlife México Sociedad Anónima vs. Mitre López Héctor. Ord. Mercantil 6 Acdos. Núm. Exp. 670/2019 Segundo Tomo.

Operadora Autopistas Nacionales Equivent, S.A. De. C.V. vs. Trituasfaltos, S.A. de C.V. y Constructora Makro, S.A. de C.V. //Amparo Indirecto N°. 46/2025- IV hoy 396/2025- Vi, Interpuesto por Constructora Makro, S.A. de C.V. por Conducto de su Apoderado Marcos Sarabia Rodelo/. Ejecutivo Mercantil Se Reserva. 1 Acdo. en Cuaderno_Amparo_Dem. Núm. Exp. 684/2023 46/2025- IV hoy 396/2025- VI.

Operadora Autopistas Nacionales Equivent, S.A. De. C.V. vs. Trituasfaltos, S.A. de C.V. y Constructora Makro, S.A. de C.V. Ejecutivo Mercantil Enviar a Opc. 1 Acdo. Núm. Exp. 684/2023.

Recuperación de Comercio Interior S. de R. L. de C.V. vs. Angélica Díaz González y Alejandro Cantú Gutiérrez. Especial Hipotecario Civil No Practicada. 2 Acdos. Núm. Exp. 636/1999 Tomo II.

Repsol Downstream México S.A. de C.V. vs. Servicios Simpa S.A. de C.V. e Inmobiliaria Simpa S.A. de C.V. Providencias Precautorias Mercantil 1 Acdo. Núm. Exp. 616/2020.

Rodríguez Castro Diana Fernanda y Rodríguez Castro Melissa vs. Arreola Castro Alan Alfonso. Ord. Civil Acuerdo. 2 Acdos. Núm. Exp. 184/2024.

Ruíz Suárez Karen Vannia y Ruíz Suárez Roxana Jocelyn y Ruíz Suárez Eduardo Jafet vs. Ruiz Cabral Efrén y Arregui Guerrero Aída. Ord. Civil 1 Acdo. Núm. Exp. 1162/2022 Tomo II.

Scotiabank Inverlat Sociedad Anónima Institución de Banca Múltiple Grupo Financiero Scotiabank Inverlat vs. Díaz Segovia Federico y Soriano Suárez Remedios Margarita. Especial Hipotecario Civil Oficios. 2 Acdos. Núm. Exp. 1184/2024.

Secreto. Ejecutivo Mercantil Desistimiento. 1 Acdo. Núm. Exp. 568/2024.

Secreto. Ord. Mercantil 1 Acdo. Núm. Exp. 694/2024.

Sólida Administradora de Portafolios S.A. de C.V., Sociedad Financiera de Objeto Múltiple, Entidad Regulada, Grupo Financiero Banorte vs. Jorge Magdaleno Domínguez. Especial Hipotecario Civil a Disposición Notario. 1 Acdo. Núm. Exp. 358/2011 Tomo III.

Torrado Diez de Bonilla Gerardo vs. Fenollosa Suárez de Álvarez María Fernanda y Álvarez Carrera Aurelio. Ejecutivo Mercantil 1 Acdo. Núm. Exp. 68/2018 Tomo II.

De la Cruz Hernández Miguel Ángel vs. Grupo Mexicano de Seguros S.A. de C.V. Ord. Civil Resolicon Revoca. 1 Acdo. Núm. Exp. 886/2024.

NO PUBLICADOS

Banco Ve por más S.A., Institución de Banca Múltiple, Grupo Financiero Ve por más vs. Quinta Fachada, S.A. P. I. de C.V. y Murguía Peniche Francisco José. Ejecutivo Mercantil Remitir Opc. 1 Acdo. Núm. Exp. 1080/2023 Tomo.

La Cosmopolitana, S.A. de C.V. vs. Dirección General de Administración del Organo Administrativo Desconcentrado Prevención y Readaptación Social, de la Secretaria de Seguridad y Protección Ciudadana. Ord. Mercantil Remitir Opc. 1 Acdo. Núm. Exp. 924/2023.

AUDIENCIA

Aguirre Aguirre María Guadalupe vs. Parada Martínez Alejandra. Aud. Ord. Civil. 1 Audiencia. Núm. Exp. 800/2024.

Rodríguez Castro Diana Fernanda y Rodríguez Castro Melissa vs. Arreola Castro Alan Alfonso. Aud. Ord. Civil. 1 Audiencia. Núm. Exp. 184/2024.

SOLO CONSULTA
SOLO CONSULTA
SOLO CONSULTA

SENTENCIAS DEFINITIVAS DEL 10 DE MARZO DEL 2025
NO PUBLICADOS
Autofinanciamiento Mzd S.A. de C.V. vs. Reyes Urzua Alberto y Reyes García Eduardo. Ejecutivo Mercantil Sent. Def. No Pub. del 06- 03- 2025 por Fallas en el Sigj 1 Núm. Exp. 1346/2024
SENTENCIA INTERLOCUTORIA
NO PUBLICADOS
BBVA Bancomer Sociedad Anónima Institución de Banca Múltiple Grupo Financiero BBVA Bancomer hoy BBVA México Sociedad Anónima, Institución de Banca Múltiple, Grupo Financiero BBVA México hoy Ckd Activos 8 Sociedad Anónima Promotora de Inversión de Capital Variable en su Carácter de Cesionaria vs. Rodríguez Ornelas Sergio Antonio y Flores Rodríguez Jacqueline Ivonne. Especial Hipotecario Civil Sent. Interl. de Intereses no Publ. del 6- 03- 25 por Fallas en el Sistema 1 Núm. Exp. 588/2019 Tomo Ii
EL SECRETARIO CONCILIADOR EN FUNCIONES DE SECRETARIO DE ACDOS. POR M.L.
LIC. MAURICIO NÚÑEZ RAMÍREZ.

DÉCIMO DE LO CIVIL

SECRETARÍA "A"
ACUERDOS DEL 10 DE MARZO DEL 2025

Águila Pacheco Felipe vs. Aguilar Pineda Josefina y García Jiménez Brandon y Romero García Ana Gloria. Ord. Civil Acdo. N. 1 Acdo. Núm. Exp. 129/2025.
Ambrosi Rodríguez Real Juan Carlos vs. Rubén Ambrosi Rodríguez, María de Lourdes Ambrosi Ávila, Miguel Ángel Ambrosi Ávila, Sandra Ambrosi Ávila y María de Lourdes Ávila Plowers. Ord. Civil 1 Acdo. Núm. Exp. 341/2012 Tercer Tomo.
Arrendadora y Factor Banorte S.A. de C.V. Sociedad Financiera de Objeto Múltiple Entidad Regulada Grupo Financiero Banorte vs. Pérez Sánchez Elsa Guadalupe. Ord. Civil 1 Acdo. Núm. Exp. 31/2025.
Autofinanciamiento México S.A. de C.V. vs. Rivera Santiago Juan Carlos y Zavala Cruz Esther. Ejecutivo Mercantil 1 Acdo. Núm. Exp. 1405/2024.
Autofinanciamiento México, S.A. de C.V. vs. José Antonio Mejía Sánchez. Ejecutivo Mercantil 1 Acdo. Núm. Exp. 97/2003 Segundo Tomo.
Banco Mercantil del Norte, S.A., Institución de Banca Múltiple, Grupo Financiero Banorte vs. Castillo Galván Narco Antonio. Especial Hipotecario Civil Auto en Expedientillo. 1 Acdo. en Expedientillo. Núm. Exp. 635/2008 Bis. 1.
Banco Santander México, S.A., Institución de Banca Múltiple, Grupo Financiero Santander México vs. González Mondragón Carlos. Ejecutivo Mercantil 1 Acdo. Núm. Exp. 1103/2023.
Barraza Serrano Melitón Trinidad y Ramírez López Monserrat vs. Grupo Nacional Provincial Sab. Ord. Civil Acdo. N. 1 Acdo. Núm. Exp. 135/2025.
Bnp Paribas Personal Finance, S.A. de C.V., Sociedad Financiera de Objeto Múltiple, Entidad Regulada vs. Chávez Ruíz María Dolores. Ejecutivo Mercantil 1 Acdo. Núm. Exp. 213/2023.
Camarillo Medina Enrique vs. Granjas Avícolas Rocer S.A. de C.V. y Martínez Morales Saúl. Ord. Civil Acdo. N. 1 Acdo. Núm. Exp. 127/2025.
Cervantes Cervantes Miriam vs. María Guadalupe Zárate Vargas. Ejecutivo Mercantil 1 Acdo. Núm. Exp. 1705/2024.
Cervezas Cuauhtémoc Moctezuma, S.A. de C.V. vs. Terraza Francisco I Madero, S.A. de C.V. y Rentería García Guadalupe. Ejecutivo Mercantil Amparo. 1 Acdo. en Amparo. Núm. Exp. 91/2021 Amparo 413/2025.
Ci Banco, S.A. Institución de Banca Múltiple, en su Carácter de Fiduciario vs. Pimentel Vázquez Juan Jesús. Especial Hipotecario Civil Auto en Expedientillo. 1 Acdo. Núm. Exp. 127/2005.
Crédito Único, S.A. de C.V., Sociedad Financiera de Objeto Múltiple, Entidad No Regulada vs. Almontes Beltrán Miguel Ángel. Ejecutivo Mercantil Auto en Expedientillo. 1 Acdo. Núm. Exp. 529/2023.
Díaz Leal Gómez Cándido, su Sucesión vs. Colores y Emociones, S.A. de C.V. Controversias de Arrendamiento Civil 2 Acdos. Núm. Exp. 1857/2024.
Fincasa Hipotecaria, S.A. de C.V., Sociedad Financiera de Objeto Múltiple Entidad Regulada Ixe Grupo Financiero vs. Federico Meléndez Ramírez. Esp. Hip. Acuerdo. 1 Acdo. Núm. Exp. 1013/2006.
García Pinto Teresa Georgina vs. Pinto Hernández de García Rosa. Ord. Civil Acdo. N. 1 Acdo. Núm. Exp. 113/2025.
Ge Consumo México, S.A. de C.V. Sociedad Financiera de Objeto Múltiple, Entidad No Regulada hoy Banco Santander Hipotecario, S.A. de C.V. Sociedad Financiera de Objeto Múltiple, Entidad Regulada vs. Olvera García Miguel Ángel y Torres Casas Norma Elena. Especial Hipotecario Civil 1 Acdo. Núm. Exp. 1515/2009.
Hernández Rodríguez Leticia vs. Hernández Rivera Cruz Alejandro y Rodríguez González Dolores. Ord. Civil 1 Acdo. Núm. Exp. 1829/2024.
Hipotecaria México S.A. de C.V., Sociedad Financiera de Objeto Limitado hoy Sociedad Hipotecaria Federal, Sociedad Nacional de Crédito, Institución de Banca de Desarrollo vs. Diseño e Ingeniería de Vivienda, S.A. de C.V. y Otros. Ejecutivo Mercantil Auto en Expedientillo. 1 Acdo. Núm. Exp. 811/2006 Segundo Tomo.
HSBC México, S.A., Institución de Banca Múltiple, Grupo Financiero HSBC vs. Salinas Navarro Alberto y Chávez Rodríguez María de Lourdes. Especial Hipotecario Civil 1 Acdo. Núm. Exp. 687/2023.
HSBC México, Sociedad Anónima, Institución de Banca Múltiple, Grupo Financiero HSBC vs. González Peña Iván Noé. Especial Hipotecario Civil 1 Acdo. Núm. Exp. 1221/2024.
Instituto del Fondo Nacional de la Vivienda para los Trabajadores vs. Sanvicente Pérez María del Consuelo. Especial Hipotecario Civil 1 Acdo. Núm. Exp. 821/2024.
Jayer Godínez José Alfredo vs. Instituto del Fondo Nacional de la Vivienda para los Trabajadores. Especial Hipotecario Civil 1 Acdo. Núm. Exp. 1727/2024.
Jiménez Flores Faustino vs. Jiménez Flores Antonio y Tapia Balanzario Elisa. Ord. Civil Amparo. 1 Acdo. en Cuaderno_Amparo_Dem. Núm. Exp. 1433/2024 Inc. 875/2024.
Palacios Roji Rosas Alejandra Kalinova su Sucesión vs. Álvarez García Beatriz Angélica y Palacios Roji Rosas Samuel. Juris. Voluntaria Civil Acdo. N. 1 Acdo. Núm. Exp. 133/2025.
Ramos Garduño José Octavio vs. Castellanos Zetina María del Carmen Patricia. Ejecutivo Mercantil Amparo. 1 Acdo. en Amparo. Núm. Exp. 137/2024 Amparo Directo.
Reyes Rodríguez María Teresa vs. López Camacho Enedina. Ord. Civil 1 Acdo. Núm. Exp. 1607/2024.
Rodríguez Esparragoza Patricia vs. Lagunas Morales Roberto. Juris. Voluntaria Civil Acdo. N. 1 Acdo. Núm. Exp. 137/2025.
Ruelas Ríos Eduardo vs. Desarrolladora Acultzingo, S.A. de C.V. Ord. Civil 1 Acdo. Núm. Exp. 127/2021.
Salinas García Magdalena vs. Banco Nacional de Obras y Servicios Públicos Banobras y Otro. Ord. Civil 1 Acdo. Núm. Exp. 949/2019.
Salom Salas Luisa Fernanda vs. Lv Desarrolladora, S.A. de C.V. y 7 Urbana, S.A. de C.V. Ejecutivo Mercantil Auto en Expedientillo. 1 Acdo. en Expedientillo. Núm. Exp. 1093/2019.
Sistema de Crédito Automotriz S.A. de C.V. vs. Zepeda Zavala María de Jesús y Parra Ramírez Enriqueta. Ejecutivo Mercantil Acdo. N. 1 Acdo. Núm. Exp. 85/2025.
Sólida Administradora de Portafolios S.A. de C.V., Sociedad Financiera de Objeto Múltiple Entidad Regulada, Grupo Financiero Banorte vs. Eduardo Maravilla Franco y Orta Gómez Aída Virginia. Esp. Hip. Auto en Expedientillo. 1 Acdo. Núm. Exp. 567/2003.
Sotelo Vences Rosa Elvira vs. Sólida Administradora de Portafolios, Sociedad Anónima de Capital Variable, Sociedad Financiera de Objeto Múltiple, Entidad Regulada, Grupo Financiero Banorte, hoy Arrendadora y Factor Banorte, Sociedad Anónima de Capital Variable, Sociedad Financiera de Objeto Múltiple Entidad Regulada, Grupo Financiero Banorte, y BBVA México, S.A. Institución de Banca Múltiple Grupo Financiero BBVA México. Ord. Civil 1 Acdo. Núm. Exp. 1439/2024.
Tu Casa Express, S.A. de C.V. vs. Ernesto Pérez Martínez y Daniela Dorothi García Zaiter. Especial Hipotecario Civil Auto en Expedientillo. 1 Acdo. Núm. Exp. 993/2015 Segundo Tomo.
Unifin Financiera, S.A. B. de C.V. vs. Miranda Ruíz Jesús Berenice y Ibarra Celaya Emmanuel Eglhen. Ejecutivo Mercantil Auto en Expedientillo. 1 Acdo. en Expedientillo. Núm. Exp. 721/2018.
NO PUBLICADOS
Abastecedora de Coches S.A. de C.V. vs. Ramos González Gabriela y Ramos González Luis Alberto. Ejecutivo Mercantil 1 Acdo. Núm. Exp. 1751/2024.
Abastecedora de Coches, S.A. de C.V. vs. Guerrerero Lucio Lerik Alexis. Ejecutivo Mercantil Auto en Expedientillo. 1 Acdo. en Expedientillo. Núm. Exp. 555/2024.

SOLO CONSULTA
SOLO CONSULTA
SOLO CONSULTA

Administradora Fome 2 Sociedad de Responsabilidad Limitada de Capital Variable vs. Rivera Vázquez Silvia. Especial Hipotecario Civil 1 Acdo. Núm. Exp. 507/2022.

Álvarez López Janett y Janet Álvarez López O. Yanet Álvarez López vs. y Campos García Carmen de María su Sucesión y Carmen de María y Campos de García También Conocida como Carmen de María Campos y García de Gutiérrez O. Carmen de María y Campos de Gutiérrez O. María del Carmen de María y Campos García de G O. Carmen Campos García O. Carmen de María y Campos su Sucesión y Registro Público de la Propiedad y del Comercio de la Ciudad de México. Ord. Civil 1 Acdo. Núm. Exp. 1017/2024.

Amador Ramírez María Gabriela vs. García Herber María del Rosario Evangelina su Sucesión. Ord. Civil 1 Acdo. Núm. Exp. 807/2024.

Asecred, S.A. P. I. de C.V., Sofom, E. N. R., Fusionante de la Sociedad Denominada Credimagen, S.A. P. I. de C.V., Sofom, E. N. R vs. Parafinas y Veladoras del Bajío, S.A. de C.V. y Industrias Unidas de Salamanca, S.A. de C.V., antes Industrias Unidas de Salamanca, S.A. y Lozano Irazabal José Alfonso. Especial Hipotecario Civil 1 Acdo. Núm. Exp. 221/2024.

Auto Financiamiento Automotriz S.A. de C.V. vs. García Frías Beatriz Arceli y Frías de Jesús María Eugenia y Rosales Cabrera Dolores Amalia y Rojas Corona Carlos Enrique. Ejecutivo Mercantil 1 Acdo. Núm. Exp. 1497/2024.

Ávila Balbuena Juan Pedro y Juárez Rangel Jaquelínne Brenda vs. Carranza Piña Joshua Julián. Juris. Voluntaria Civil Acdo. N. 1 Acdo. Núm. Exp. 123/2025.

Banca Afirme, S.A. Institución de Banca Múltiple, Afirme Grupo Financiero vs. José Guillermo López García y Otra. Ejecutivo Mercantil Auto en Expedientillo. 1 Acdo. Núm. Exp. 917/2017.

Banca Mifel, S.A., Institución de Banca Múltiple, Grupo Financiero Mifel, Actuando como Fiduciario del Fideicomiso Identificado Con el Número 4022/2020 vs. Jiménez Bricker Enrique y Sánchez López Rosa Miriam. Ejecutivo Mercantil Amparo. 1 Acdo. en Amparo. Núm. Exp. 1343/2023 Amparo 16/2025 Promov. Por.

Banco Mercantil del Norte S.A. Institución de Banca Múltiple Grupo Financiero Banorte vs. Edwin Gilberto Méndez Aguilar. Especial Hipotecario Civil Auto en Expedientillo. 1 Acdo. Núm. Exp. 937/2016.

Banco Mercantil del Norte, S.A. Institución de Banca Múltiple Grupo Financiero Banorte vs. Martínez Calderón Samantha. Especial Hipotecario Civil Cuad. Incidental. 1 Acdo. Núm. Exp. 263/2022.

Banco Regional, S.A., Institución de Banca Múltiple, Banregio Grupo Financiero vs. Basaldua Caballero Marco Antonio. Ejecutivo Mercantil 1 Acdo. en Expedientillo. Núm. Exp. 747/2023.

Banco Santander México S.A. Institución de Banca Múltiple Grupo Financiero Santander México vs. Gutiérrez Castellanos Guivini Minerva. Ejecutivo Mercantil 1 Acdo. Núm. Exp. 1407/2024.

Banco Santander México S.A. Institución de Banca Múltiple Grupo Financiero Santander México vs. Pineda García Christian. Ejecutivo Mercantil 1 Acdo. Núm. Exp. 1633/2024.

Banco Santander México, S.A. Institución de Banca Múltiple, Grupo Financiero Santander México antes Banco Santander, S.A., Institución de Banca Múltiple, Grupo Financiero Santander vs. Norma Araceli Gómez Medina. Especial Hipotecario Civil 1 Acdo. Núm. Exp. 963/2015.

Banco Santander México, S.A. Institución de Banca Múltiple, Grupo Financiero Santander México hoy su Cesionario Decarome, S.A. P. I. de C.V. vs. Telecomunicaciones Modernas y Servicios Avanzados, S.A. de C.V. y Otro. Ord. Mercantil 1 Acdo. Núm. Exp. 381/2018 Segundo Tomo.

Banco del Bajío S.A. Institución de Banca Múltiple hoy su Cesionario Javier Basagoiti Rivero vs. Aceros Palmexico, S.A. de C.V., Palmexico, S.A. de C.V. y Terrenos Atlampa y Guerrero, S.A. de C.V. Ejecutivo Mercantil 1 Acdo. Núm. Exp. 961/2014 Segundo Tomo.

Banco del Bajío S.A. Institución de Banca Múltiple vs. Juárez Martínez Guadalupe Germán y Sánchez Roldán Reyna Guadalupe. Ejecutivo Mercantil 1 Acdo. Núm. Exp. 811/2022.

Banco del Bajío, S.A. Institución de Banca Múltiple vs. Comercializadora Yuumcaay, S.A. de C.V. y Otros. Ejecutivo Mercantil 1 Acdo. Núm. Exp. 639/2014.

Bárcenas Torres Víctor Manuel vs. Santander Vivienda S.A. de C.V. Sofom Enr. Especial Hipotecario Civil 2 Acdos. Núm. Exp. 21/2025.

BBVA Bancomer S.A., Institución de Banca Múltiple Grupo Financiero BBVA Bancomer vs. Raquel Yolanda Flores Herrera. Especial Hipotecario Civil 1 Acdo. Núm. Exp. 81/2012.

BBVA Bancomer, S.A. Institución de Banca Múltiple, Grupo Financiero BBVA Bancomer vs. Marcos Eguia Pérez. Especial Hipotecario Civil 2 Acdos. Núm. Exp. 1315/2019.

BBVA Bancomer, S.A. Institución de Banca Múltiple, Grupo Financiero BBVA Bancomer hoy su Cesionario Banco Mercantil del Norte, S.A. Institución de Banca Múltiple, Grupo Financiero Banorte vs. Miguel Francisco López González y Lilia Celia Neri Arévalo de López. Especial Hipotecario Civil 1 Acdo. Núm. Exp. 1173/2011 Segundo Tomo.

BBVA Bancomer, S.A. Institución de Banca Múltiple, Grupo Financiero BBVA Bancomer vs. Freidkes Rosenstein Abraham. Especial Hipotecario Civil 1 Acdo. Núm. Exp. 659/2021.

BBVA México Sociedad Anónima Institución de Banca Múltiple Grupo Financiero BBVA México vs. Huerta Escobedo Rodrigo. Especial Hipotecario Civil 1 Acdo. Núm. Exp. 1063/2024.

BBVA México Sociedad Anónima Institución de Banca Múltiple Grupo Financiero BBVA México vs. Lataban Palazuelos Lorena. Especial Hipotecario Civil 1 Acdo. Núm. Exp. 1789/2024.

BBVA México, Sociedad Anónima, Institución de Banca Múltiple, Grupo Financiero BBVA vs. Sánchez Aldana Francisco Iván. Especial Hipotecario Civil 1 Acdo. Núm. Exp. 745/2021 Bis. 1.

Becerril Méndez Matilde vs. Méndez María. Ord. Civil 1 Acdo. Núm. Exp. 5/2025.

Bulgakova Marina vs. Rodríguez Jiménez Mónica Saibeth. Ord. Civil 1 Acdo. Núm. Exp. 85/2023.

Cabrera Gutiérrez Beatriz Eugenia vs. C. Director General del Registro Público de la Propiedad y de Comercio del Distrito Federal y Fernando Zepeda. Ord. Civ. Auto en Expedientillo. 1 Acdo. Núm. Exp. 347/2002.

Cabrera Truijillo José vs. Juárez Hernández Javier y Seguros Banorte, S.A. de C.V. Ord. Civil Auto en Expeedientillo. 1 Acdo. en Expedientillo. Núm. Exp. 505/2021.

Cervezas Cuauhtémoc Moctezuma, S.A. de C.V. vs. Terraza Francisco I Madero, S.A. de C.V. y Rentería García Guadalupe. Ejecutivo Mercantil 1 Acdo. Núm. Exp. 91/2021.

Cervezas Cuauhtémoc Moctezuma, S.A. de C.V. vs. Terraza Francisco I Madero, S.A. de C.V. y Rentería García Guadalupe. Ejecutivo Mercantil Amparo. 1 Acdo. en Amparo. Núm. Exp. 91/2021 Amparo 413/2025.

Chavarría López María Isabel su Sucesioin vs. Maya Olguín Maximino. Ord. Civil 1 Acdo. Núm. Exp. 1095/2024.

Chávez Rodríguez Simón vs. Instituto del Fondo Nacional de la Vivienda para los Trabajadores. Ord. Civil 1 Acdo. Núm. Exp. 1045/2024.

Cibanco S.A. Institución de Banca Múltiple vs. Sánchez Canseco Alan Daniel. Ejecutivo Mercantil Auto en Expedientillo. 1 Acdo. Núm. Exp. 1483/2024.

Cibanco, Sociedad Anónima, Institución de Banca Múltiple, Fiduciaria en el Fideicomiso Irrevocable F/00385 vs. Ricardo Roldán Bautista y Otro. Especial Hipotecario Civil Auto en Expedientillo. 1 Acdo. Núm. Exp. 471/2020.

Ckd Activos 7, S.A. Promotora de Nversión de Captal Variable vs. Pérez Villatoro Oablo David. Especial Hipotecario Civil Auto en Expedientillo. 1 Acdo. en Expedientillo. Núm. Exp. 1285/2023.

Cortés Flores Carlos vs. Ramón Martínez Lima vs. Juic. Ord. Civil. Ord. Civil Auto en Expedientillo. 1 Acdo. Núm. Exp. 689/2006.

Crediquincena, Sociedad Anónima de Capital Variable, Sociedad Financiera de Objeto Múltiple, Entidad No Regulada vs. Huesca Galeana Abelardo. Ejecutivo Mercantil 1 Acdo. Núm. Exp. 319/2023.

Dávila Andriano Jesús Gildardo vs. Sánchez Hernández Carmelina. Ord. Civil 1 Acdo. Núm. Exp. 503/2024.

Díaz Leal Gómez Cándido, su Sucesión vs. Colores y Emociones, S.A. de C.V. Controversias de Arrendamiento Civil 2 Acdos. Núm. Exp. 1857/2024.

Dorama Institución de Garantías, S.A. (Antes Fianzas Dorama, S.A.) vs. Urbacon, S.A. de C.V. y Otros. Ejecutivo Mercantil Auto en Expedientilllo. 1 Acdo. en Expedientillo. Núm. Exp. 559/2024.

Espinosa Chávez y Otros Alejandro Arturo vs. Morton Esparza Josué Roberto. Especial Hipotecario Civil Auto en Expedientillo. 1 Acdo. en Expedientillo. Núm. Exp. 1221/2022 Bis. 2.

Fc Financial S.A. de C.V. Sofom Er Grupo Financiero Inbursa. Ejecutivo Civil Auto en Expedientillo. 1 Acdo. en Expedientillo. Núm. Exp. 87/2025.

SOLO CONSULTA
SOLO CONSULTA
SOLO CONSULTA

Fc Financial, S.A. de C.V., Sofom, E. R., Grupo Financiero Inbursa vs. Bravo y Troncoso Ramírez Nelso Fernando. Ejecutivo Mercantil 1 Acdo. Núm. Exp. 67/2025.

Firt Home Solutions, S.A. P. I. de C.V. Actualmente Soluciones Hipodigitales a la Medida, S.A. P. I. de C.V. vs. Balam Pech Edwin Jesús. Especial Hipotecario Civil Auto en Expedientillo. 1 Acdo. en Expedientillo. Núm. Exp. 453/2023.

Galicia Aguilera Héctor vs. Juana Méndez Aguilar y Otros. Ord. Civil 1 Acdo. Núm. Exp. 107/2020.

Gómez González José de Jesús vs. Jaramillo de Ávila Juan Pablo y Yáñez Trujillo Laura Guadalupe y Jaramillo de Ávila Rafael. Ord. Civil 1 Acdo. Núm. Exp. 771/2024.

Gómez Ruíz Fabiola Abigail vs. Gómez Garibay Juan José. Ord. Civil 1 Acdo. Núm. Exp. 1191/2024.

Granados García Francisco Javier vs. Jiménez Ortiz Francisco. Ord. Civil 1 Acdo. Núm. Exp. 617/2024.

Gulias Otero Jesusa y También Conocida como Jesusa Gulias Otero de Fernández vs. López Ramos Vanessa Judith y López Montiel Blanca Azucena. Controversias de Arrendamiento Civil 1 Acdo. Núm. Exp. 1847/2024.

Habitat y Vivienda Urbana, S.A. de C.V. vs. Paula Noguerón Álvarez. Ord. Mercantil 1 Acdo. Núm. Exp. 1301/2018.

Hernández Quiroz Luis Felipe vs. Inmobiliaria Bellas Artes, S.A. de C.V. y C. Director del Registro Público de la Propiedad y de Comercio de la Ciudad de México. Ord. Civil 1 Acdo. Núm. Exp. 803/2023.

Hernández Valencia Santiago vs. Hernández Valencia Ángela. Ord. Civil 1 Acdo. Núm. Exp. 1665/2024.

Hipotecaria Nacional, S.A. de C.V. Sociedad Financiera de Objeto Múltiple, Entidad Regulada, Grupo Financiero BBVA Bancomer hoy su Cesionario Banco Mercantil del Norte, S.A. Institución de Banca Múltiple, Grupo Financiero Banorte vs. José Luis Martínez Silva y Catarina Martínez Reyes. Especial Hipotecario Civil Auto en Expedientillo. 1 Acdo. Núm. Exp. 43/2015 Segundo Tomo.

Hipotecaria Nacional, S.A. de C.V. Sociedad Financiera de Objeto Múltiple, Entidad Regulada, Grupo Financiero BBVA Bancomer vs. Sergio Contreras Martínez y Martha Elena Pulido Rebolledo. Esp. Hip. 1 Acdo. Núm. Exp. 387/2010.

Hipotecaria Nacional, S.A. de C.V. Sociedad de Objeto Limitado, Grupo Financiero BBVA Bancomer hoy su Cesionario Mabucapa I, S. de R. L. de C.V. vs. Margarita Araceli Bahena Coria. Ord. Merc. 1 Acdo. Núm. Exp. 589/2008.

HSBC México S.A. Institución de Banca Múltiple Grupo Financiero HSBC División Fiduciaria Única y Exclusivamente en su Carácter de Fiduciario en el Contrato de Fideicomiso Irrevocable de Administración F/262757 vs. Sánchez Mejía Beatriz. Vía de Apremio Civil 2 Acdos. Núm. Exp. 1839/2024.

HSBC México S.A. Institución de Banca Múltiple Grupo Financiero HSBC vs. Negrete González Laura. Especial Hipotecario Civil 1 Acdo. Núm. Exp. 879/2024.

HSBC México, S.A. Institución de Banca Múltiple, Grupo Financiero HSBC División Fiduciaria, en su Carácter de Fiduciario del Fideicomiso Irrevocable Identificado Con el Número F/253936 vs. Juan David Zapiain Santillán y Otra. Especial Hipotecario Civil Cuad. Incidental. 1 Acdo. en Incidente. Núm. Exp. 349/2018 Incidental.

Iglesia Adventista del Séptimo Día Secc. Metropolitana Ar vs. Hidalgo Valadie Adolfo su Sucesión y Hidalgo Domínguez Víctor Hugo. Ord. Civil 1 Acdo. Núm. Exp. 509/2024.

Instituto de Seguridad y Servicios Sociales de Los Trabajadores del Estado a Través de su Fondo de la Vivienda (Fovissste) vs. Serrano Sánchez Josué y González Carrasco Elizabeth. Especial Hipotecario Civil 1 Acdo. Núm. Exp. 1229/2022.

Instituto de Seguridad y Servicios Sociales de Los Trabajadores del Estado a Través de su Fondo de la Vivienda Fovissste vs. Marcelo Contreras Sahi. Especial Hipotecario Civil 1 Acdo. Núm. Exp. 803/2024.

Instituto de Seguridad y Servicios Sociales de Los Trabajadores del Estado a Través de su Fondo de la Vivienda (Fovissste) vs. Álvarez Cruz Juan Fernando y Mendoza García María Antonieta. Especial Hipotecario Civil 1 Acdo. Núm. Exp. 1333/2023.

Instituto del Fondo Nacional de la Vivienda para los Trabajadores (Infonavit) vs. Arvizu Villegas Danel. Especial Hipotecario Civil Auto en Expedientillo. 1 Acdo. en Expedientillo. Núm. Exp. 819/2024.

Instituto del Fondo Nacional de la Vivienda para los Trabajadores (Infonavit) vs. Castañeda Hernández Viridiana. Especial Hipotecario Civil Auto en Expedeientillo. 1 Acdo. Núm. Exp. 1339/2023.

Instituto del Fondo Nacional de la Vivienda para los Trabajadores (Infonavit) vs. Ramos Gutiérrez Fabiola Aimee y Durán Rodríguez Víctor Manuel. Especial Hipotecario Civil Auto en Expedientillo. 1 Acdo. Núm. Exp. 517/2023.

Instituto del Fondo Nacional de la Vivienda para los Trabajadores vs. Rodrigo Atanasio Morales Vásquez y Claudia Olivia Morales Vieyra. Esp. Hip. Auto en Expedientillo. 1 Acdo. Núm. Exp. 39/2007.

Jiménez Villada Yolanda vs. Moedano Escorza y Otra Marcial. Ord. Civil 1 Acdo. en Expedientillo. Núm. Exp. 1073/2023 Bis. 1.

Lara Acotoxtle Raúl y Tentle Coyopol Abigail vs. Grupo Mexicano de Seguros, S.A. de C.V. Ord. Civil 1 Acdo. Núm. Exp. 1099/2023.

Liquidez y Garantía, S.A. de C.V. hoy su Cesionario Rafael Michelle Pardo Fernández vs. Global Servicios Especializados, S.A. de C.V., la Sucesión del Señor Gonzalo García Rodríguez e Hilda Loa Rojas. Especial Hipotecario Civil 1 Acdo. Núm. Exp. 659/2005 Tercer Tomo.

López Hernández Gerardo vs. Guevara González Ricardo y Director del Registro Público de la Propiedad y de Comercio de la Ciudad de México. Ord. Civil Acdo. N. 1 Acdo. Núm. Exp. 125/2025.

López Sánchez César Clemente y López Torres César David y López Torres Brandon Alexis vs. Grupo Mexicano de Seguros S.A. de C.V. Ord. Civil 1 Acdo. Núm. Exp. 475/2024.

Martín del Campo y Estrada Alicia Martín vs. Isaac Alfie Serur y Otro. Ord. Civil 1 Acdo. Núm. Exp. 315/2020.

Maya Lizárraga Julio su Sucesión vs. Escobedo Rodríguez Antonio. Ord. Civil 1 Acdo. Núm. Exp. 1599/2024.

Mega Cable S.A. de C.V. vs. Ruíz Sánchez César Rafael. Ejecutivo Mercantil 1 Acdo. Núm. Exp. 1495/2024.

Mendoza Pérez Álvaro vs. Castañón Contreras José. Ord. Civil 1 Acdo. Núm. Exp. 943/2024.

Montemayor Santana José Carlos vs. Francisco Elizondo Mendoza y Otro. Ord. Civil 1 Acdo. Núm. Exp. 901/2019.

Moreno Olivarez Norberto Santos vs. Carmen Aristegui y/o María del Carmen Aristegui Flores. Ord. Civil 1 Acdo. Núm. Exp. 813/2019.

Mota García Ana María vs. Lara Rodríguez Héctor. Juris. Voluntaria Civil 1 Acdo. Núm. Exp. 681/2024.

Nogueira Ochoa Carlos Alberto vs. Hochtrasser Roldán y Otros Luis Alberto. Ord. Civil Auto en Expedientillo. 1 Acdo. en Expedientillo. Núm. Exp. 311/2024 Bis. 2.

Pacada, S.A. de C.V., Sofom, Entidad No Regulada vs. Silva Romero Mónica Francisca. Ejecutivo Mercantil Auto en Expedientillo. 1 Acdo. en Expedientillo. Núm. Exp. 535/2024.

Patiño Pérez Francisco Javier vs. Álvarez González Néstor y Operadora de Hospitales Ángeles, S.A. de C.V. Ord. Civil 1 Acdo. Núm. Exp. 845/2021.

Pérez Torres Ana María vs. Herlinda Cerón Vda. de Alemán, su Sucesión y Registro Público de la Propiedad y del Comercio de la Ciudad de México. Ord. Civil 1 Acdo. Núm. Exp. 177/2022.

Peña Quiñones Marisela vs. María Mercedes Ascencio, Albacea de la Sucesión a Bienes del Señor Julio Antonio Castro Aguirre y Ceballos Arturo. Ord. Civil 1 Acdo. Núm. Exp. 1549/2024.

Promotora de Hoteles, S.A. de C.V. y Otro vs. Siller Quintanilla Alfonso Erenesto. Juris. Voluntaria Civil Auto en Expedientillo. 1 Acdo. en Expedientillo. Núm. Exp. 467/2024.

Quant Capital, S.A. de C.V. Sofom E. N. R vs. Alma Delia Nájera Medina. Ejecutivo Mercantil 1 Acdo. Núm. Exp. 1385/2024.

Ramírez Rivera Mayra Xóchitl y Ramírez Rivera Miriam Lizette vs. Qualitas Compañía de Seguros S.A. de C.V. Ord. Civil Acdo. N. 1 Acdo. Núm. Exp. 121/2025.

Ramírez Torales Rogelio y Martínez Santiago Sandra vs. Grupo Mexicano de Seguros S.A. de C.V. Ord. Civil 2 Acdos. Núm. Exp. 485/2024.

Ramos Espinosa Sandra vs. García Rodríguez César. Ejecutivo Mercantil Auto en Expedientillo. 1 Acdo. en Expedientillo. Núm. Exp. 571/2024.

Reyes Ramírez Verónica Elizabeth y Alejo Hernández Marcos vs. Sánchez Núñez Santiago y Reyes Pérez Rafael. Ord. Civil 1 Acdo. Núm. Exp. 1769/2024.

Reyes Retana Alberto José Payro vs. Concepción Valdés Solórzano y Otros. Ord. Civil 1 Acdo. Núm. Exp. 183/2021.

Reyes Vera Paloma Alexsandra vs. Qualitas Compañía de Seguros S.A. de C.V. Ord. Civil 1 Acdo. Núm. Exp. 1505/2024.

Reyna Rodríguez Norma Araceli vs. David Reyna Rodríguez. Ord. Civil 1 Acdo. Núm. Exp. 1041/2016 Segundo Tomo.

SOLO CONSULTA
SOLO CONSULTA
SOLO CONSULTA

Roel Calvillo Alejandro vs. Nr Finance México S.A. de C.V. y Metropolitan Car Show S.A. de C.V. Ord. Civil 1 Acdo. Núm. Exp. 1225/2024.

Sánchez González Juan Gabriel vs. Instituto del Fondo Nacional de la Vivienda para los Trabajadores Infonavit y Casas Beta del Centro S de R.L. de C.V. Ord. Civil 1 Acdo. Núm. Exp. 817/2022.

Sánchez Gutiérrez Felipe vs. María del Rosario Aguirre Martínez y Registro Público de la Propiedad y del Comercio del Distrito Federal. Ord. Civil 1 Acdo. Núm. Exp. 931/2004.

Sánchez Salazar García Rafaela del Carmen vs. Leandro Apolinar Sánchez Salazar García su Sucesión e Hilse Ely Chavarría Aguilar. Ord. Civil Auto en Expedientillo. 1 Acdo. Núm. Exp. 839/2004.

Sánchez Solís David vs. Garay López María Patricia y Bastida Camacho Artemio. Ord. Civil Auto en Expedientillo. 1 Acdo. Núm. Exp. 61/2025.

Santander Vivienda, S.A. de C.V., Sociedad Financiera de Objeto Múltiple, Entidad Regulada, Grupo Financiero Santander México vs. Álvarez Cervantes Sandra Yazmín. Especial Hipotecario Civil 1 Acdo. en Expedientillo. Núm. Exp. 575/2020.

Santander México, S.A. Institución de Banca Múltiple Grupo Financiero Santander México vs. Francisco Barajas Orozco y Luz María Andrade Vargas. Ejecutivo Mercantil 1 Acdo. Núm. Exp. 501/2016.

Scotiabank Inverlat, S.A., Institución de Banca Múltiple, Grupo Financiero Scotiabank Inverlat vs. Rosas Castillo Nelson Severiano. Especial Hipotecario Civil 1 Acdo. Núm. Exp. 9/2023.

Scotiabank Inverlat, Sociedad Anónima, Institución de Banca Múltiple, Grupo Financiero Scotiabank Inverlat vs. Laura Sánchez Zepeda. Especial Hipotecario Civil 1 Acdo. Núm. Exp. 53/2021.

Sistema de Crédito Automotriz, S.A. de C.V. vs. Jiménez Villalobos Arturo. Ejecutivo Mercantil 1 Acdo. Núm. Exp. 1275/2023.

Socafi S.A. de C.V. vs. Esponda Díaz Kristhian de Lourdes y Esponda Díaz Karla del Carmen y Gutiérrez Gómez Jonathan. Ejecutivo Mercantil 1 Acdo. Núm. Exp. 1863/2024.

Socafi S.A. de C.V. vs. Meza Rocha Brenda Carolina y Cárdenas Cárdenas José Carlos y Cárdenas Villa Araceli y Cuéllar Camacho J Zacarías y y/o También Conocido como José Zacarías Cuéllar Camacho. Ejecutivo Mercantil 1 Acdo. Núm. Exp. 451/2024.

Socafi, S.A. de C.V. vs. Hernández Morales Miguel Ángel y Martell Hernández María Elena. Ejecutivo Mercantil 1 Acdo. Núm. Exp. 669/2023.

Sofom Inbursa, S.A. de C.V., Sociedad Financiera de Objeto Múltiple, Entidad Regulada Grupo Financiero Inbursa vs. Ochoa Comercial, S.A. de C.V. y Otro. Ejecutivo Mercantil 1 Acdo. Núm. Exp. 131/2019 Segundo Tomo.

Sólida Administradora de Portafolios, S.A. de C.V., hoy Cesionaria de Banco Santander Serfín, S.A. vs. Salazar Cruz Luis Ángel y Toscano Toscano Elizabeth. Especial Hipotecario Civil 1 Acdo. en Expedientillo. Núm. Exp. 1019/1996.

Solución de Activos Residenciales S.A. de R. L. de C.V. hoy Cesionario de Banco Nacional de México, S.A. Integrante del Grupo Financiero Banamex- Accival, S.A. de C.V. vs. Fidel Alejandro Ramírez Ordóñez y Guadalupe Morales Gamiz de Ramírez. Esp. Hip. 1 Acdo. Núm. Exp. 897/2002.

Staines Vega Graciela Concepción vs. María Martha Alicia Medina Bermúdez. Ord. Civil Amparo. 1 Acdo. en Amparo. Núm. Exp. 725/2019 Amparo 93/2025.

Tmm Almacenadora Sapi de C.V. vs. Servicios Logísticos Dylo S.A. de C.V. Juris. Voluntaria Civil 1 Acdo. Núm. Exp. 73/2025.

Trejo Zamudio Luisa Jenny vs. Trejo Montaño y Otros José Luis. Ord. Civil Auto en Expedientillo. 1 Acdo. en Expedientillo. Núm. Exp. 1557/2024 Bis. 2.

Unión de Crédito Promotora para el Desarrollo Económico del Estado de México, S.A. de C.V. vs. Gonzalo Jaime Cervera Galán. Especial Hipotecario Civil 1 Acdo. Núm. Exp. 933/2019.

Vargas Gloria Derbez vs. Ramos Martín Vega. Controversias de Arrendamiento Civil 1 Acdo. Núm. Exp. 1455/2024.

Velázquez García Martín Roberto vs. Valdés Prado Salvador. Ord. Civil 1 Acdo. Núm. Exp. 1625/2024.

Vergara Monroy Claudia vs. Seguros Banorte, S.A. de C.V. y Grupo Financiero Banorte S.A. B. de C.V. Ord. Mercantil Auto en Expedientillo. 1 Acdo. Núm. Exp. 1159/2019.

De la Cruz Meléndez Rodolfo vs. Ceballos Navarro Javier y Rodríguez Ruíz Laura. Ord. Civil 1 Acdo. Núm. Exp. 823/2023.

De la Vega Carmona Ángel vs. Víctor Valdés Dávila. Especial Hipotecario Civil 1 Acdo. Núm. Exp. 469/2016 Segundo Tomo.

Del Portillo Bracamontes Fernando Manuel su Sucesión y Ortiz Bullegoyri Patricia Margarita su Sucesión vs. Banco Nacional de México S.A. Integrante del Grupo Financiero Banamex y HSBC México S.A. Institución de Banca Múltiple Grupo Financiero HSBC División Fiduciaria. Ord. Mercantil 1 Acdo. Núm. Exp. 1203/2024.

AUDIENCIA

Camacho Cano Rodrigo vs. Rosado Boran Diego. Audiencia. Ejecutivo Mercantil. 1 Audiencia. Núm. Exp. 589/2024.

EL SECRETARIO DE ACUERDOS
LIC. EDGAR IVÁN RAMÍREZ JUÁREZ

SECRETARÍA "B"
ACUERDOS DEL 10 DE MARZO DEL 2025

Banco Monex, S.A. Institución de Banca Múltiple vs. Espinosa Domínguez José Manuel. Juris. Voluntaria Civil Acdo. no Publ. de su Fecha. 1 Acdo. Núm. Exp. 750/2021.

Cervantes Méndez Luis vs. Martínez Ávalos Eva y Martínez Ávalos Christian. Ord. Civil Amparo. 2 Acdos. en Amparo. Núm. Exp. 540/2019 Amparo 619/2024.

Cibanco S.A. Institución de Banca Múltiple vs. Bernardo Peraza Chan. Especial Hipotecario Civil Amparo. 1 Acdo. en Amparo. Núm. Exp. 560/2017 Bis. 1 60/2025.

García Salazar Luciano y Otros vs. Ixe Banco S.A. Institución de Banca Múltiple Actualmente Denominada Grupo Financiero Banorte S.A. de C.V. y Otro. Ord. Mercantil Amparo. 1 Acdo. en Amparo. Núm. Exp. 276/2017 Amparo 249/2025.

García Salazar Luciano y Otros vs. Ixe Banco S.A. Institución de Banca Múltiple Actualmente Denominada Grupo Financiero Banorte S.A. de C.V. y Otro. Ord. Mercantil Amparo. 1 Acdo. en Amparo. Núm. Exp. 276/2017 Amparo 252/2025.

Salgado Acosta Raúl Florencio vs. Felipe de Jesús Athié Gutiérrez y Otros. Ord. Civil Acdo. no Publ. de su Fecha. 1 Acdo. Núm. Exp. 778/2017.

Santos Sánchez Juan Carlos vs. Glafira Sánchez Toledo. Ord. Civil Acdo. no Publ. de su Fecha. 1 Acdo. Núm. Exp. 1310/2018.

Scotiabank Inverlat S.A. Institución de Banca Múltiple Grupo Financiero Scotiabank Inverlat vs. Hinojosa Luelmo Juan Carlos. Especial Hipotecario Civil Amparo. 2 Acdos. en Amparo. Núm. Exp. 1552/2024 Bis. 1 Cuad. de Amp. 1214/2024-I.

Socafi S.A. de C.V. vs. Becerra Hernández Cecilia Sandra y Mojica Neria Gerardo. Ejecutivo Mercantil Acdo. no Publ. de su Fecha. 1 Acdo. Núm. Exp. 1758/2024.

NO PUBLICADOS

BBVA Bancomer, S.A., Institución de Banca Múltiple, Grupo Financiero BBVA Bancomer hoy su Cesionario Banco Mercantil del Norte S.A. Institución de Banca Múltiple, Grupo Financiero Banorte vs. Rubén Rojas Soto. Especial Hipotecario Civil Acdo. no Publ. de su Fecha. 1 Acdo. Núm. Exp. 404/2014.

Bienestar Patrimonial, Sociedad Anónima de Capital Variable, hoy su Cesionaria Brenda Yalid López Ureña vs. Aramburu Suárez Mauricio y Barrios Moyano Verónica. Especial Hipotecario Civil Acdo. no Publ. de su Fecha. 1 Acdo. Núm. Exp. 1648/2024 Bis. 4.

Cárdenas Ortiz Roberto vs. Adame Cárdenas Alejandro Arturo y C Director del Registro Público de la Propiedad y del Comercio de la Ciudad de México. Ord. Civil Acdo. No Publicado. 2 Acdos. Núm. Exp. 8/2025.

Casco Flores José Andrés vs. María del Carmen Teresa Ramírez Hernández. Ord. Civil Acdo. no Publ. de su Fecha. 1 Acdo. Núm. Exp. 194/2021.

Escárcega Canto Gloria vs. Banco de Industria y Comercio Sociedad Anónima Fiduciario y Registro Público de la Propiedad y del Comercio de la Ciudad de México. Ord. Civil 1 Acdo. Núm. Exp. 1738/2024.

Flores Becerril Ernesto y Megoza Ahuactzin Rosa María vs. Flores Campos Jorge y Becerril Olivares Teresa y Flores Becerril Carlos y Flores Becerril Lilia y C. Director del Registro Público de la Propiedad y del Comercio. Ord. Civil Acdo. no Publ. de su Fecha. 1 Acdo. Núm. Exp. 932/2021.

Flores Ramírez María de Lourdes vs. José Vinicio Bernardo Alcalá Morquecho. Actos Prejudiciales Civil Acdo. no Publ. de su Fecha. 1 Acdo. Núm. Exp. 1008/2018.

Hipotecaria Nacional S.A. de C.V. Sociedad Financiera de Objeto Múltiple Entidad Regulada Grupo Financiero BBVA BBVA Bancomer hoy su Cesionario Mabucapa I, S. R. L. de C.V. vs. Luis

SOLO CONSULTA
SOLO CONSULTA
SOLO CONSULTA

Humberto García de León y Concepción González García. Especial Hipotecario Civil Acdo. no Publ. de su Fecha. 1 Acdo. Núm. Exp. 876/2013.

HSBC México, Sociedad Anónima Institución de Banca Múltiple Grupo Financiero HSBC División Fiduciaria en su Carácter de Fiduciario en el Fideicomiso Número F234036 vs. Gómez Acosta Luz María. No Definido No Definido Acdo. no Publ. de su Fecha. 1 Acdo. Núm. Exp. 20/2025.

Instituto de Seguridad y Servicios Sociales de Los Trabajadores del Estado a Través de su Fondo de la Vivienda (Fovisssste) vs. Ramírez Camarena José. Especial Hipotecario Civil Acdo. no Publ. de su Fecha. 1 Acdo. Núm. Exp. 526/2023.

Instituto del Fondo Nacional de la Vivienda para los Trabajadores (Infonavit) vs. Amelia Pérez Sáinz. Diligencias de Concil. Civil Acdo. no Publ. de su Fecha. 1 Acdo. Núm. Exp. 24/2019 Bis. 1.

López Raya Roberto vs. Jaime López Gabriel Mauricio. Ejecutivo Mercantil Acdo. no Publ. de su Fecha. 1 Acdo. Núm. Exp. 1780/2024.

Préstamo Empresarial Oportuno Sociedad Anónima Promotora de Inversión de Capital Variable Sociedad Financiera de Objeto Múltiple Entidad No Regulada vs. Pérez García Janet y Pérez García Brenda Abigail y Mora Barrios Juan Carlos. Ejecutivo Mercantil Acdo. no Publ. de su Fecha. 1 Acdo. Núm. Exp. 1334/2024.

Rodríguez Terán Verónica vs. Manuel Ibarra López y Otra. Ord. Civil Acdo. no Publ. de su Fecha. 1 Acdo. Núm. Exp. 486/2018.

Santander Vivienda S.A. de C.V. Sociedad Financiera de Objeto Múltiple Entidad Regulada, Grupo Financiero Santander México Actualmente Sus Cesionarios Elizabeth Fernández Olalde, María Nueves Arellano Guzmán, Ada Mireya López Villa, Juan Antonio González Alvarado vs. López Guevara Gerardo Rodrigo. Especial Hipotecario Civil Amparo. 1 Acdo. en Amparo. Núm. Exp. 470/2017 Amparo 413/2024- III.

Scotiabank Inverlat Sociedad Anónima de Institución de Banca Múltiple Grupo Financiero Scotiabank Inverlat, hoy su Cesionario Proyectos Adamantine S.A. de C.V. Sociedad Financiera de Objeto Múltiple, Entidad Regulada vs. José Ramón Muñoz Gutiérrez. Especial Hipotecario Civil Acdo. no Publ. de su Fecha. 1 Acdo. Núm. Exp. 1038/2011 Bis. 1 Tomo II.

Ugalde Sandoval Saúl vs. Comisión Federal de Electricidad. Ord. Civil 1 Acdo. Núm. Exp. 1248/2019 Quinto Tomo.

Vallejo Jiménez Selene María Antonia vs. Cajero Moreno Luis Mariano. Ejecutivo Mercantil Acdo. no Publ. de su Fecha. 1 Acdo. Núm. Exp. 1248/2024.

EL SECRETARIO DE ACUERDOS
LIC. EDWIN ROSEY DÍAZ

DÉCIMO PRIMERO DE LO CIVIL

SECRETARÍA "A"
ACUERDOS DEL 10 DE MARZO DEL 2025

Acevedo Romano Guillermo y García Villanueva Cristina vs. Valdez de la Rosa Elena y Maravilla Maldonado Mario y C Director del Registro Público de la Propiedad y de Comercio de la Ciudad de México. Ord. Civil Cedula y Razón Actuarial. 1 Acdo. Núm. Exp. 1001/2024.

Alcántara Sánchez María Elizabeth vs. Gallardo Reynosa Roberto Carlos. Ejecutivo Cuantía Menor Mercantil P- 102. 1 Acdo. Núm. Exp. 1469/2024 Tomo I.

Aldana Cipres Víctor Hugo vs. Departamento del Distrito Federal hoy Gobierno de la Ciudad de México y Registro Público de la Propiedad y de Comercio de la Ciudad de México vs. Canseco Morales Perito Tercero en Materia de Agrimensura Mario. Ord. Civil P- 52. 1 Acdo. Núm. Exp. 1281/2024.

Alva Solís César vs. Alva Solís Rogelio y Directora del Registro Público de la Propiedad y del Comercio de la Ciudad de México. Ord. Civil Cedula y Razón. 1 Acdo. Núm. Exp. 891/2023.

Álvarez Meza Yibran vs. Grupo Mexicano de Seguros S.A. de C.V. Ord. Civil Dada. 1 Acdo. Núm. Exp. 855/2024.

Aparicio Gonzaga María Elizabeth vs. Fuller III James. Controversias de Arrendamiento Civil Promoción Electrónica. 1 Acdo. Núm. Exp. 835/2024.

Arrendadora y Factor Banorte, S.A. de C.V., Sociedad Financiera de Objeto Múltiple, Entidad Regulada, Grupo Financiero Banorte antes Sólida Administradora de Portafolios, S.A. de C.V. vs. Salinas González Alfonso. Especial Hipotecario Civil P- 58. 1 Acdo. Núm. Exp. 31/2020.

Ávila Uribe Carlos vs. Hernández Carbajal Antonia Tomasa. Esp. Hip. Expedientillo. 1 Acdo. Núm. Exp. 295/2010.

Avilés Hernández Jeanette vs. Francisco Solís Villa. Especial Hipotecario Civil P- 118. 1 Acdo. Núm. Exp. 951/2005 Tomo IV.

Badillo Hinojosa Adriana y Huerta Badillo Ariana Yaritzel vs. Grupo Mexicano de Seguros S.A. de C.V. Ord. Civil Promoción Electrónica. 1 Acdo. Núm. Exp. 971/2023 Tomo II.

Banca Mifel S.A. Institución de Banca Múltiple Grupo Financiero Mifel vs. Sanabria González Carlos. Especial Hipotecario Civil Expedientillo. 1 Acdo. en Expedientillo_Expediente_No_Conocido. Núm. Exp. 1363/2009 Datos Inexactos.

Banco Covalto, Sociedad Anónima, Institución de Banca Múltiple vs. Men Oro Sociedad de Responsabilidad Limitada de Capital Variable, Méndez Orozco Juan Paulo y Cruz Ruiz Carmen Alicia. Ejecutivo Mercantil Dada. 1 Acdo. Núm. Exp. 1213/2023 Tomo II.

Barrera Jiménez Fabiola y Enríquez Barrera Denisse Fabiola y Enríquez Barrera Adonai Eduardo vs. Rodríguez Tovar Jorge y Trans Energeticos S.A. de C.V. y Zapata Camiones S.A. de C.V. y Daimler Financial Services México S de R.L. de C.V. y Daimler Financial Services S.A. de C.V. Sofom Enr y Grupo Nacional Provincial Sab. Ord. Civil P- 77 y Comparecencia. 1 Acdo. Núm. Exp. 829/2021.

Bastida Villalpando Jesús vs. Moller Ruíz Rafael y Zepeda Villa Abel y C Director del Registro Público de la Propiedad y del Comercio de la Ciudad de México. Ord. Civil Computo. 2 Acdos. Núm. Exp. 949/2024.

BBVA Bancomer, S.A. Institución de Banca Múltiple, Grupo Financiero BBVA Bancomer vs. Urquin González Bernabé Primitivo. Especial Hipotecario Civil P- 58. 1 Acdo. Núm. Exp. 897/2018.

BBVA Bancomer, S.A., Institución de Banca Múltiple, Grupo Financiero BBVA Bancomer antes Hipotecaria Nacional, S.A. de C.V. Sociedad Financiera de Objeto Múltiple, Entidad Regulada, Grupo Financiero BBVA Bancomer vs. Fredy García Castillo. Esp. Hip. Expedientillo. 1 Acdo. Núm. Exp. 791/2009 Bis. 2.

Bueno Castañeda Andrés Víctor Manuel y Otros vs. Hernández Ramírez María de la Luz. Ord. Civil Promoción Virtual. 1 Acdo. Núm. Exp. 235/2018 Tomo II.

Bufete Valdor y Ayuzo S.A. de C.V. vs. Registro Public de la Propiedad y del Comercio de la Ciudad de México y Notario Público Número 167 de la Ciudad de México Lic. Benjamín Cervantes Cardiel y Director del Registro Público de la Propiedad y de Comercio de la Ciudad de México y Desarrollos Habitacionales Leira, S.A. de C.V. antes Lonai Group Property Services S.A. de C.V. Ord. Civil Oficio. 1 Acdo. Núm. Exp. 473/2021.

Cabrera Rodríguez Graciela vs. López Cándido José Arturo y Alquicira Carmona Policarpo su Sucesión por Conducto de su Albacea Joaquín Alquicira Cruz y C. Director del Registro Público de la Propiedad y de Comercio de la Ciudad de México por Conducto de Apoderado O. Representante Legal. Ord. Civil Expedientillo. 2 Acdos. Núm. Exp. 1257/2023.

Ci Banco S.A. Institución de Banca Múltiple vs. Longinos Villa Jorge Octavio. Juris. Voluntaria Civil Expedientillo. 1 Acdo. en Expedientillo_Expediente_No_Conocido. Núm. Exp. 19/2025 Datos Inexactos.

Ci Banco Sociedad Anónima, Institución de Banca Múltiple, en su Carácter de Fiduciario del Fideicomiso F/00238 vs. Camacho Moreno Juan Carlos y Otra. Especial Hipotecario Civil 116. 1 Acdo. Núm. Exp. 1123/2017.

Contreras Hernández Emma vs. Lozano Pérez Aarón y C Director del Registro Público de la Propiedad y de Comercio de la Ciudad de México. Ord. Civil Expedientillo. 1 Acdo. Núm. Exp. 557/2024.

Cornish Garduño Jorge José y Shamosh Elfon Isaac y Shamosh Elfon Salomón y Cornish Garduño su Sucesión por Conducto de su Albacea Alma Gloria del Olmo López Carlos Guillermo vs. Laureano Zaragoza Natali. Ord. Civil P- 21. 1 Acdo. Núm. Exp. 949/2023.

Corporativo Zendere I Sociedad Anónima Promotora de Inversión de Capital Variable vs. Hernández Bolaños Alfredo. Especial Hipotecario Civil P- 104. 1 Acdo. Núm. Exp. 697/2014.

SOLO CONSULTA
SOLO CONSULTA
SOLO CONSULTA

Credix Gs S.A. de C.V. Sociedad Financiera de Objeto Múltiple Entidad No Regulada vs. Ventosa y de Campo Ricardo Maniel. Vía de Apremio Civil P- 76. 1 Acdo. en Tercería. Núm. Exp. 247/2023 Terc. Excl. de Dominio.

Cruz Hernández Víctor Manuel vs. Torres Almazán Mariano y Otros. Controversias de Arrendamiento Civil P- 62. 1 Acdo. Núm. Exp. 831/2015.

Daniel Suárez Méndez antes Recipot, S de R. L. de C.V. vs. Villarreal Flores Héctor Guadalupe y María Neaves Camacho de Villareal. Especial Hipotecario Civil P- 90. 1 Acdo. Núm. Exp. 137/2014 Tomo II.

Díaz García Ramón Germán y Vázquez Islas Silvia vs. Hernández Hernández Claudia y Registro Público de la Propiedad y de Comercio de la Ciudad de México y Controladora de Carteras Mexicanas Especiales, Sociedad de Responsabilidad Limitada de Capital Variable. Especial Hipotecario Civil P- 36. 1 Acdo. Núm. Exp. 1063/2015 Tomo II.

Escobedo Violeta vs. Acupuntura Urbana S.A. de C.V. y Carmona Zamorano Adrián y Gutiérrez Luna Jareth Nasania. Ord. Civil Expedientillo. 2 Acdos. Núm. Exp. 317/2024.

Fernández López María del Carmen su Sucesión vs. Red de Transportes del Oriente Transred S.A. De. C.V. y Correa Rojo en su Calidad de Notario Público Número 232 de la Ciudad de México Carlos. Ord. Civil Dada. 1 Acdo. Núm. Exp. 369/2020.

Financiera Cualli S.A. P. I. de C.V. vs. Chaparro González de Cosío Mauricio. Vía de Apremio Civil Expedientillo. 1 Acdo. en Expedientillo_Expediente_No_Conocido. Núm. Exp. 11/2025 Datos Inexactos.

Ford Credit de México S.A. de C.V. Sofom E. R vs. Jiménez Abdón César. Ejecutivo Mercantil P- 24. 1 Acdo. Núm. Exp. 533/2024.

Fortrade Sf Sapi de C.V. Sofom Enr vs. Prisonart S.A. de C.V. y Cueto Felgueroso de Santiago Jorge Antonio. Vía de Apremio Civil Expedientillo. 1 Acdo. Núm. Exp. 845/2022.

García Huerta María Cristina vs. María del Pilar Carmona Pérez y Otro. Ord. Civil P- 88. 1 Acdo. Núm. Exp. 939/2016 Tomo II.

Granados Arreola María Ascención vs. Lozano López Aarón y C. Director del Registro Público de la Propiedad y de Comercio de la Ciudad de México. Ord. Civil Expedientillo. 1 Acdo. en Expedientillo. Núm. Exp. 1309/2023 Expedientillo.

Haro García Rosaura vs. Banco Nacional de México, Sociedad Anónima Integrante del Grupo Financiero Banamex. Ord. Mercantil Cedula y Razón Sin Diligenciar. 1 Acdo. Núm. Exp. 865/2017.

HSBC México S.A. Institución de Banca Múltiple Grupo Financiero HSBC vs. Yamanaka Salgado Kathia. Especial Hipotecario Civil Dada. 1 Acdo. Núm. Exp. 545/2021.

HSBC México S.A. Institución de Banca Múltiple Grupo Financiero HSBC División Fiduciaria en su Carácter de Fiduciario en el Fideicomiso Irrevocable Número F- 238864 vs. Torija Robles Hugo Enrique. Especial Hipotecario Civil Expedientillo. 1 Acdo. Núm. Exp. 681/2016.

HSBC México, S.A. Institución de Banca Múltiple Grupo Financiero HSBC vs. Hernández Landeros María Victoria. Especial Hipotecario Civil P- 39. 1 Acdo. Núm. Exp. 567/2020.

HSBC México, Sociedad Anónima, Institución de Banca Múltiple, Grupo Financiero HSBC, División Fiduciaria, en su Carácter de Fiduciario del Fideicomiso Irrevocable Administración, Fuente de Pago y Garantía F/258024 antes Gamac Financiera, Sociedad Anónima de Capital Variable, Sociedad Financiera de Objeto Limitado vs. Francisco José Hernández Espinoza. Especial Hipotecario Civil P- 70. 1 Acdo. Núm. Exp. 1147/2008.

Instituto de Seguridad y Servicios Sociales de Los Trabajadores del Estado a Través de su Fondo de la Vivienda Fovissste vs. Castillo García Juan Daniel. Especial Hipotecario Civil Expedientillo. 1 Acdo. Núm. Exp. 603/2019.

Instituto de Seguridad y Servicios Sociales de Los Trabajadores del Estado a Través de su Fondo de la Vivienda vs. Jasso Juárez Juan Manuel y Otra. Especial Hipotecario Civil Expedientillo. 1 Acdo. Núm. Exp. 89/2021.

Instituto de Seguridad y Servicios Sociales de Los Trabajadores del Estado a Través de su Fondo de la Vivienda (Fovissste) vs. González Suárez Enrique y Solano Castillo Maribel. Especial Hipotecario Civil Oficio. 1 Acdo. Núm. Exp. 987/2019.

Instituto del Fondo Naciona de la Vivenda para los Trabajadores vs. Berdejo Victorino Eutiquio Ysaul y Otra. Especial Hipotecario Civil P- 95. 1 Acdo. Núm. Exp. 247/2020.

Instituto del Fondo Nacional de la Vivienda para los Trabajadores vs. Evia del Puerto Olvera Salvador Adolfo. Especial Hipotecario Civil Expedientillo. 1 Acdo. Núm. Exp. 501/2016.

Labsxd México S de R.L. de C.V. vs. Corporación Novavisión S de R.L. de C.V. Medios Preparatorios Mercantil P- 65. 1 Acdo. Núm. Exp. 305/2024.

Lima Amaya Patricia vs. Castillo Corella Samuel. Ejecutivo Cuantía Menor Mercantil Expedientillo. 1 Acdo. Núm. Exp. 1479/2024.

Luna Tiol María Guadalupe vs. C. Director del Registro Público de la Propiedad y de Comercio de la Ciudad de México y Blancas de la Cruz Eugenio. Ord. Civil Oficio. 1 Acdo. Núm. Exp. 523/2023.

Martínez García Francisca vs. Operación Total en Exteriores S.A. de C.V. Controversias de Arrendamiento Civil P- 59. 1 Acdo. Núm. Exp. 849/2022.

Micha Sacal Moisés y Micha Sacal David vs. E11even Gym S.A. de C.V. y Oviedo Arriata Santiago. Controversias de Arrendamiento Civil Expedientillo. 1 Acdo. Núm. Exp. 475/2024.

Miton Alvarado Lyssette vs. Alvarado Máximo Sánchez y Alvarado Meléndez María Tita y C Director del Registro Público de la Propiedad y de Comercio de la Ciudad de México. Ord. Civil P- 72. 1 Acdo. Núm. Exp. 27/2025.

Molina Velázquez Eduardo su Sucesión vs. Ramírez Cordero Griselda. Ord. Civil P- 24. 1 Acdo. Núm. Exp. 1823/2024.

Morales Ocotlan Lidia Eva vs. Lozano López Aarón. Ord. Civil P- 60. 1 Acdo. Núm. Exp. 1395/2024 Tomo I.

Olvera Ordóñez Dulce Jesús vs. Ordóñez Ortiz Olvera María Cruz. Ord. Civil Comparecencia. 1 Acdo. Núm. Exp. 1213/2024.

Ortega Salinas Mayola vs. Rangel Chavira José Luz y C Director del Registro Público de la Propiedad y de Comercio de la Ciudad de México. Ord. Civil P- 79. 1 Acdo. Núm. Exp. 1679/2024.

Osorio Santana Santiago vs. Morgado Muñoz José Bartolo y Director del Registro Público de la Propiedad y de Comercio de la Ciudad de México. Ord. Civil Cedula y Razón. 1 Acdo. Núm. Exp. 321/2024.

Patrimonio de la Beneficencia Pública Representada por la Administración del Patrimonio de la Beneficencia Pública vs. Correa Serrano María de Los Ángeles. Controversias de Arrendamiento Civil Oficio Sala Virtual. 2 Acdos. Núm. Exp. 693/2022.

Peláez García José Eduardo vs. Medina Jiménez Germán. Ejecutivo Civil Expedientillo. 1 Acdo. en Expedientillo. Núm. Exp. 1767/2024 Expedientillo.

Peralta Peralta Arminda vs. Mendiola Sámano Aurelia Paloma. Especial Hipotecario Civil Expedientillo. 1 Acdo. Núm. Exp. 329/2022.

Pérez Osorio Alma Deelia vs. Registro Público de la Propiedad y de Comercio de la Ciudad de México y Nájera Lara Bulmaro Jerónimo y Nájera Lara Othón y Nájera Palacios su Sucesión Guadalupe. Ord. Civil P- 47. 1 Acdo. Núm. Exp. 103/2022.

Policía Bancaria e Industrial como Cuerpo de Proximidad de la Secretaria de Seguridad Ciudadana del Gobierno de la Ciudad de México vs. Estilo Vr S.A. de C.V. Ord. Civil Oficio. 2 Acdos. Núm. Exp. 1055/2024.

Rabasa Donde Luz María y Citter Esponda Giovanna vs. Cr Capital Rapid II S de R.L. de C.V. y Banco Mercantil del Norte S.A. Institución de Banca Múltiple Grupo Financiero Banorte y Afianzadora Capital S.A. y Banco Capital S.A. Integrante del Grupo Financiero Capital. Ord. Mercantil P- 93. 1 Acdo. Núm. Exp. 919/2023.

Revolvencia y Liquidez Garantizada S.A. de C.V. vs. Espinosa Aranda José Luis. Especial Hipotecario Civil 1 Acdo. Núm. Exp. 135/2025.

Robles Soria Luis Fernando y Juárez Valdez Jacinto Teodoro y Reta Caudillo Ernesto vs. Cisneros Rodríguez María Teresa. Ord. Civil P- 107. 1 Acdo. Núm. Exp. 1759/2024.

Romero Flores Héctor Daniel vs. C. Director del Registro Público de la Propiedad y de Comercio de la Ciudad de México y Juárez Simental Luis y Romero Santillán Rogoberto. Ord. Civil Expedientillo. 1 Acdo. Núm. Exp. 1119/2023.

Rosas García Francisca vs. Romero de Souza Magdalena y Sosa Spindola María Dolores y C Director del Registro Público de la Propiedad y de Comercio de la Ciudad de México. Ord. Civil P- 73. 1 Acdo. Núm. Exp. 847/2024.

Secreto vs. Secreto. Ejecutivo Mercantil P- 40. 1 Acdo. Núm. Exp. 1071/2023.

Secreto vs. Secreto. Ejecutivo Mercantil P- 64. 1 Acdo. Núm. Exp. 1073/2023.

Secreto vs. Secreto. Ejecutivo Mercantil P- 25. 1 Acdo. Núm. Exp. 1127/2023.

SOLO CONSULTA SOLO CONSULTA SOLO CONSULTA

Secreto vs. Secreto. Providencias Precautorias Mercantil P- 119. 1 Acdo. Núm. Exp. 271/2024.
Secreto vs. Secreto. Ejecutivo Mercantil Expedientillo. 1 Acdo. en Expedientillo. Núm. Exp. 575/2022.
Soto Mejía Guillermina su Sucesión vs. Santillán Álvarez Zamia. Ord. Civil P- 76. 1 Acdo. Núm. Exp. 923/2019.
Stm Financial, S.A. de C.V., Sofom, E. R., Grupo Financiero Inbursa vs. Ingeniería y Estructura Jh y Compañía, S.A. de C.V. y Castro Calva Alejandro. Ejecutivo Civil 49. 1 Acdo. Núm. Exp. 1753/2024.
Valderrama Rosas José Luis vs. Valderrama Dávila Roberto y También Conocido como Roberto Valderrama Ávila y Rosas de Valderrama Trinidad y También Conocida como Trinidad Rosas Paz de Valderrama y Director del Registro Público de la Propiedad y del Comercio de la Ciudad de México. Ord. Civil P- 58. 2 Acdos. Núm. Exp. 701/2022.
Vargas Rivera Natividad vs. Lozano López Aarón y C Director del Registro Público de la Propiedad y de Comercio de la Ciudad de México. Ord. Civil Expedientillo. 1 Acdo. Núm. Exp. 987/2023.
Vega Mejía Delia vs. Vega Ayala Salvador y Director del Registro Público de la Propiedad y de Comercio de la Ciudad de México. Ord. Civil P- 63. 1 Acdo. Núm. Exp. 141/2024.
Zaleta Rocha Ricardo Javier vs. Zaleta Rocha y Otros Roberto Francisco. Ord. Mercantil Oficio Sala. 1 Acdo. Núm. Exp. 739/2019 Tomo II.
De la Fuente Paredes Héctor Alejandro vs. Ascensión Sánchez Díaz y Otro. Ord. Civil Expedientillo. 1 Acdo. en Expedientillo. Núm. Exp. 697/1998 Expedientillo.

NO PUBLICADOS

Gálvez Huerta Cándida vs. Cordero Rosendo y Rosas Gómez Concepción su Secesión y y-o. José Concepción Rosas Gómez y-o. Concepción su Sucesión Rosas y Sandoval Espinosa Regina su Sucesión y C Director del Registro Público de la Propiedad y de Comercio de la Ciudad de México. Ord. Civil Acdo. No Publicado. 1 Acdo. Núm. Exp. 117/2025.

AUDIENCIA

Calderón Ramírez María Magdalena vs. Beatriz y También Conocida como Beatriz Dorantez Pérez de Elías y Prieto Saldaña Juan y Ávila Rosas Rosa Leticia y También Conocida como Rosa Leticia Ávila Rosas de Block y Directora del Registro Público de la Propiedad y del Comercio de la Ciudad de México. P- 100 Ord. Civil. 1 Audiencia. Núm. Exp. 893/2023.
HSBC México S.A. Institución de Banca Múltiple Grupo Financiero HSBC vs. Yamanaka Salgado Kathia. Aud. de Ley Pasa Sent. Interl. Especial Hipotecario Civil. 1 Audiencia. Núm. Exp. 545/2021.
Martínez Gil Silvia vs. Gil de Martínez María y C. Director del Registro Público de la Propiedad y de Comercio de la Ciudad de México y Martínez y Gil María Catalin. Ord. Civil. 1 Audiencia. Núm. Exp. 1201/2023.
Sociedad Hipotecaria Federal, Sociedad Nacional de Crédito, Institución de Banca de Desarrollo, en su Carácter de Fiduciario Sustituto del Fondo de Operación y Financiamiento Bancario a la Vivienda (Fovi) vs. Sandoval Bravo José Manuel y Díaz Hernández Carmina. P- 30 Especial Hipotecario Civil. 1 Audiencia. Núm. Exp. 457/2024.

LA SECRETARIA DE ACUERDOS
LIC. BEATRIZ DÁVILA GÓMEZ

SECRETARÍA "B"
ACUERDOS DEL 10 DE MARZO DEL 2025

Aboumrad Allegre Leandro Eduardo y Eliane Henriette Allegre y López vs. Ortopedia y Traumatología Integral Sánchez, S. C. y Otro. Ejecutivo Mercantil Razon Actuario. 1 Acdo. Núm. Exp. 448/2019.
Arellano Olivia Georgina vs. Hernández Rodríguez Cristóbal y Valdivia Velasco Dulce María. Ejecutivo Civil que Se Este. 2 Acdos. Núm. Exp. 1132/2024.
Autofinanciamiento México, Sociedad Anónima de Capital Variable vs. Flores Ortiz Martha Beatriz. Especial Hipotecario Civil 1 Acdo. Núm. Exp. 1138/2016.
Balcázar Avecilla Jesús Germán. Ord. Civil Oficio Archivo. 1 Acdo. en Expedientillo. Núm. Exp. 660/2023 Expdllo. Archivo.
Banco Mercantil del Norte S.A. Institución de Banca Múltiple Grupo Financiero Banorte vs. Obscura Camacho Grecia Mariel. Providencias Precautorias Mercantil Cuad. de Exhorto. 1 Acdo. en Exhorto. Núm. Exp. 1972/2024 Exhorto.
Banco Mercantil del Norte, Sociedad Anónima, Institución de Banca Múltiple, Grupo Financiero Banorte vs. Vullarruel Estrada Eduardo. Especial Hipotecario Civil 1 Acdo. Núm. Exp. 650/2021.
Banco Santander México S.A., Institución de Banca Múltiple, Grupo Financiero Santander México vs. Yaiza Internacional S.A. de C.V., Andrea Elizabeth Mata Nieves Yfrancisco José Rosales Hernández. Vía Ejecutiva Cuantía Menor Civil 1 Acdo. Núm. Exp. 1626/2024 Tomo II.
Banco Santander México Sociedad Anónima Institución de Banca Múltiple Grupo Financiero Santander México vs. Curiel Guzmán Alberto. Especial Hipotecario Civil Razon Actuario. 1 Acdo. Núm. Exp. 834/2024.
Bárcenas Paredes Víctor Manuel vs. Banco Santander México S.A. Institución de Banca Múltiple Grupo Financiero Santander México y Zurich Santander Seguros México, S.A. Ord. Civil 1 Acdo. Núm. Exp. 484/2023 Tomo II.
Barraza Díaz Rocío vs. Bravo Cardiel Hermilo y Pérez Guzmán de Bravo Teresa y C Director del Registro Público de la Propiedad y de Comercio de la Ciudad de México. Ord. Civil Puesta a Disposición. 1 Acdo. Núm. Exp. 1136/2024.
BBVA Bancomer S.A. Institución de Banca Múltiple Grupo Financiero BBVA México vs. Aldana Bautista Antonia. Especial Hipotecario Civil Expedientillo. 1 Acdo. en Expedientillo. Núm. Exp. 612/2022.
BBVA México S a Institución de Banca Múltiple Grupo Financiero BBVA México vs. Afam Aboh Emmanuel. Juris. Voluntaria Civil 1 Acdo. Núm. Exp. 128/2025.
Beneficencia Pública Representada por la Administración de Patrimonio de la Beneficencia Pública vs. Juárez Juárez María de Jesús Stefhanie. Controversias de Arrendamiento Civil Expedientillo. 1 Acdo. en Expedientillo. Núm. Exp. 156/2016 Expedientillo.
Benítez Cueto Alejandro vs. Expansión S.A. de C.V. y Alfesa Comercialización y Logística S.A. de C.V. y Pacheco Ocampo Claudia y Palma Rodrigo y Cuburu Bidault Anette. Ord. Civil que Se Este. 1 Acdo. Núm. Exp. 856/2023 Principal Tomo II.
Cahue Cahue Alfonso vs. Romo de Alba Rocío y Romo de Alba También Conocida como María del Rocío. Controversias de Arrendamiento Civil Oficio Mp Requiere Copia. 1 Acdo. Núm. Exp. 908/2024.
Cantú León, S.A. vs. Benítez Rodríguez José Concepción. Medios Preparatorios Civil 1 Acdo. Núm. Exp. 856/2018.
Carlon Cárdenas Carlos vs. Trujillo Ramírez Salutina y Ruíz Trujillo Gabriela. Ejecutivo Cuantía Menor Mercantil 1 Acdo. Núm. Exp. 1444/2024.
Cervezas Cuauhtémoc Moctezuma Sociedad Anónima de Capital Variable vs. Olga y Gómez Flores Darío. Especial Hipotecario Civil Copias. 1 Acdo. Núm. Exp. 566/2022.
Cibanco Sociedad Anónima Institución de Banca Múltiple como Fiduciario en el Fideicomiso F/1037 vs. Comercializadora Jobaga S.A. de C.V. y Garza Hernández Anahi. Controversias de Arrendamiento Civil Girar Exhorto. 1 Acdo. Núm. Exp. 832/2022.
Ckd Activos 8 Sociedad Anónima Promotora de Inversión de Capital Variable vs. Cruz Martínez Feliciano y Ramírez Guzmán Nadia. Juris. Voluntaria Civil Comparecencia. 1 Acdo. Núm. Exp. 48/2022.
Constructora Zumikon, S.A. de C.V. vs. Ojeda Jiménez Silvia. Especial Hipotecario Civil 1 Acdo. Núm. Exp. 1064/2014 Tomo II.
Díaz López Sergio Luis vs. Comercializadora Jeroju Sociedad Anónima de Capital Variable y Colin Reyes Roberto. Vía Ejecutiva Cuantía Menor Civil No Ampara. 1 Acdo. en Amparo. Núm. Exp. 1564/2024 Amparo No. 1067/2024- Vii.
Fianzas y Cauciones Atlas S.A. vs. Servicio Pescadores S.A. de C.V. y Otros. Ejecutivo Mercantil Comparecencia. 1 Acdo. Núm. Exp. 910/2008 Segundo Tomo.
Garza Cisneros Mario Agustín vs. Seguros Inbursa S.A. Grupo Financiero Inbursa. Ord. Civil Expedientillo. 1 Acdo. Núm. Exp. 1010/2024.
González Rojas Marisol Nalleli vs. Grupo Mexicano de Seguros S.A. de C.V. Ord. Civil Reserva Hasta que Se Devuelva a la Sala. 1 Acdo. Núm. Exp. 1706/2024 Tomo II.
Guerrero Villagómez Gabriel Valente vs. García Reyes María de Jesús de Los Ángeles y Ubando Covarrubias José Pablo Luis y También Conocido como Luis Ubando Covarrubias su Sucesión y Baca Sevilla Dora María Teresa y También Conocida como Teresa Baca Sevilla Dora María Teresa Baca y Sevilla su Sucesión y Archundia Ubando María Raquel y También Conocida como

SOLO CONSULTA
SOLO CONSULTA
SOLO CONSULTA

Raquel Archundia Ubando Raquel Archundia Ubanco su Sucesión y Registro Público de la Propiedad y de Comercio de la Ciudad de México. Ord. Civil 1 Acdo. Núm. Exp. 6/2025.

Hernández Ordóñez Damián vs. Citibanamex S.A. de C.V. Integrante de Grupo Financiero Citibanamex. Ord. Civil Acreditación de Personalidad, Sicor, Autorización, Proporciona Correo y Domicilio. 1 Acdo. Núm. Exp. 1156/2024.

Hernández Vázquez Yolanda y Hernández Vázquez Herlinda. Ord. Civil Comparecencia. 1 Acdo. Núm. Exp. 994/2024.

Inmobiliaria Obrero Mundial S.A. de C.V. vs. Izquierdo Caballero Leticia y y Otro. Ejecutivo Mercantil Declaro Firme - Desechamiento Amparo Dc- 15/2025. 1 Acdo. Núm. Exp. 1952/2024.

Inmobiliaria Obrero Mundial S.A. de C.V. vs. Izquierdo Caballero Leticia y y Otro. Ejecutivo Mercantil Declaro Firme - Desechamiento. 1 Acdo. en Amparo. Núm. Exp. 1952/2024 Amparo No. Dc - 15/2025.

Instituto de Seguridad y Servicios Sociales de Los Trabajadores del Estado a Través de su Fondo de la Vivienda Fovissste vs. Lozano López Q Gabriel. Especial Hipotecario Civil Girar Exhorto. 1 Acdo. Núm. Exp. 880/2024.

Instituto del Fondo Nacional de la Vivienda para los Trabajadores vs. Haro Hernández Salvador. Ord. Civil Girar Exhorto. 1 Acdo. Núm. Exp. 1164/2024.

Juárez Espinosa María Teresa vs. C. Director General del Registro Público de la Propiedad y de Comercio de la Ciudad de México y Espinosa Enríquez María Luisa. Ord. Civil Exhibe Edictos y Computo Treinta Días. 1 Acdo. Núm. Exp. 1222/2023.

Kolor Mats Publicidad S.A. de C.V. vs. Ramírez Tovar Blanca. Ejecutivo Civil Turno a Disposición. 1 Acdo. Núm. Exp. 1648/2024 Secc. de Ejecc. Tomo II.

López Araiza Sánchez Guadalupe Dolores vs. C. Director General del Registro Público de la Propiedad y de Comercio de la Ciudad de México y Kaye de Goliske Katheen y Hamilton Kaye James y Sánchez Sáenz Viola. Ord. Civil Expedientillo. 1 Acdo. en Expedientillo. Núm. Exp. 1224/2023.

López García Moisés y Díaz Ruíz Mercedes vs. Alba Guzmán Ma de Los Ángeles y Conocida También como María de Los Ángeles Alba Guzmán. Ord. Civil Disposición. 1 Acdo. Núm. Exp. 1888/2024.

López Xolalpa Erik Isabel vs. Gutiérrez Vargas Josefina y Gutiérrez Vargas Pedro y Gutiérrez Vargas Guadalupe y Gutiérrez Vargas Aurora y Gutiérrez Vargas Andrés Concepción y Gutiérrez Vargas Juana y José Concepción y-o. José Gutiérrez Vargas y Gutiérrez Vargas Esperanza y Gutiérrez Vargas Alicia y Gutiérrez Vargas José Trinidad su Sucesión. Ord. Civil 1 Acdo. Núm. Exp. 120/2025.

Luna Herrera Agustín vs. Ortega Brito José Luis. Ord. Civil 1 Acdo. Núm. Exp. 136/2025.

Marroquín Medina José Antonio vs. Chaparro Talavera Ricardo. Especial Hipotecario Civil Concede Susp. Definitiva. 1 Acdo. en Amparo. Núm. Exp. 698/2020 Amparo No. 266/2025.

Marroquín Medina José Antonio vs. Chaparro Talavera Ricardoa. Especial Hipotecario Civil Susp. Definitiva. Amparo 266/2025. 1 Acdo. Núm. Exp. 698/2020 Bis. 1.

Martínez Morales Mario Ismael vs. Arias Ibarra Carmen. Ejecutivo Cuantía Menor Mercantil Disposición. 1 Acdo. Núm. Exp. 1430/2024 Tomo III.

Maza García Luis vs. Sixsigma Networks México S.A. de C.V. Ord. Civil 4 Acdos. Núm. Exp. 1208/2024.

Mercader Financial S.A. Sofom Er vs. Integradora de Servicios Punch S.A. de C.V. y Hernando Díaz Gabriela. Ejecutivo Civil 3 Acdos. Núm. Exp. 1920/2024.

Novoa Bernal Julieta Ivon vs. Mariscal Araoz Josefina León. Medios Preparatorios Civil 1 Acdo. Núm. Exp. 134/2025.

Oportunidades para Emprendedores, S.A. P. I. de C.V., Sociedad Financiera de Objeto Múltiple, E. N. R vs. Elda Antonia Nieto Muñoz y Gildebardo García Nieto. Especial Hipotecario Civil Comparecencia. 1 Acdo. Núm. Exp. 398/2018 Bis. 1.

Ortega Neri Beatriz vs. Villa Iztapala Sociedad Anónima de Capital Variable y Ortiz Estrada Bonifacio y C. Director del Registro Público de la Propiedad y de Comercio de la Ciudad de México. Ord. Civil Disposición. 1 Acdo. Núm. Exp. 848/2024.

Palma Martínez Sabina vs. Fragoso Jiménez Luis y Zamudio Cerón Inés y C Director del Registro Público de la Propiedad y del Comercio de la Ciudad de México. Ord. Civil Ordena Cedulas y Oficio. 1 Acdo. Núm. Exp. 894/2024.

Pavón Najjar René vs. Méndez Pérez Isidro y González Mendieta María del Refugio. Ord. Civil Comparecencia. 1 Acdo. Núm. Exp. 28/2025.

Peláez Hernández David Fernando vs. Schneider Electric México, S.A. de C.V. Ord. Mercantil Dada Nueva Cuenta. 2 Acdos. Núm. Exp. 122/2017 Tomo III.

Ramírez Larios María Antonieta vs. Directora del Registro Público de la Propiedad y del Comercio de la Ciudad de México y Larios de Gómez Margarita. Ord. Civil Actora Conforme Con el Dictamen. 1 Acdo. Núm. Exp. 878/2023.

Ríos Cabrera Carlos y Casique Cabrera Gloria y Quien También Utiliza el Nombre de Gloria Casique de Ríos vs. C. Director del Registro Público de la Propiedad y del Comercio de la Ciudad de México y Medrez Moisés y Nizri Simón y Nizri Isaías y Serrato Manuel y Gordillo Pascual Salustino y Gómez de Gordillo Laura. Ord. Civil Revocación y Sicor. 1 Acdo. Núm. Exp. 978/2024.

Rojas Villa Etzael Alejandra vs. Morales García Monserrat. Controversias de Arrendamiento Civil Turno a Disposición. 1 Acdo. Núm. Exp. 1098/2024.

Romero Flores Beatriz vs. C. Director del Registro Público de la Propiedad y de Comercio de la Ciudad de México y Juárez Simental Luis y Romero Santillán Rigoberto. Ord. Civil 1 Acdo. en Expedientillo. Núm. Exp. 1116/2023 Expdllo. Archivo.

Sánchez Rodríguez Jelvin y Siu Palomar Gabriela Irene vs. Aponte Álvarez Arturo Israel. Ord. Civil Exhibe Avalúos. 2 Acdos. Núm. Exp. 1906/2024.

Scotiabank Inverlat S.A. Institución de Banca Múltiple Grupo Financiero Scotiabank Inverlat vs. González Valdez Ernesto y Magdalena González Romero. Oral Civil Comparecencia. 1 Acdo. Núm. Exp. 1220/2024.

Scotiabank Inverlat, S.A. vs. Gómez Carral Santiago. Especial Hipotecario Civil Comparecencia. 1 Acdo. Núm. Exp. 788/2021 Principal Tomo II.

Secreto vs. Secreto. Ejecutivo Mercantil Comparecencia. 1 Acdo. Núm. Exp. 212/2021 Tomo II.

Secreto vs. Secreto. Providencias Precautorias Civil Comparecencia. 1 Acdo. Núm. Exp. 446/2023.

Secreto vs. Secreto. Ejecutivo Mercantil Comparecencia. 1 Acdo. Núm. Exp. 606/2022.

Serafín Contreras María Isabel vs. Rosales y Pérez de Salazar Beatriz y Salazar Rosales Catalina y C Director del Registro Público de la Propiedad y del Comercio de la Ciudad de México. Ord. Civil Exhibe Minutas y Ordena Oficio. 1 Acdo. Núm. Exp. 928/2021.

Trenzados Japoneses, S.A. de C.V. vs. Claudia Esther Moreno Gallegos. Especial Hipotecario Civil Cuad. de Secc. de Ejecución. 1 Acdo. Núm. Exp. 754/2008 Bis. 1 Tomo II Secc. de Ejecución.

Vite Ramírez Yanely Magaly vs. Quintana Hernández José Víctor y Martínez Modesto Bibiana. Vía de Apremio Civil 1 Acdo. Núm. Exp. 1024/2015 Tomo II.

Zenteno M Ontoya Alfredo vs. Márquez Mendoza Ricardo Arnulfo y Quien También Acostumbra a Usar el Nombre de Ricardo Márquez Mendoza y Zenteno Montoiya Silvia y C Director del Registro Público de la Propiedad y de Comercio de la Ciudad de México. Ord. Civil Autr. y Revocación. 1 Acdo. Núm. Exp. 1176/2024.

De la Cruz Prestegui Sugey Yazmín vs. Inmuebles Pridi S.A. y Prestegui Ávila Elvia y Director del Registro Público de la Propiedad y del Comercio de la Ciudad de México. Ord. Civil Turnar Actuario. 1 Acdo. Núm. Exp. 340/2023.

MAL PUBLICADOS

Hernández Cordero Jorge Eduardo vs. Ávila Fernández Enrique. Vía de Apremio Civil 1 Acdo. Núm. Exp. 1866/2024.

Si Crea Comercial S.A. de C.V. vs. Montiel Barrera Juan Manuel. Ejecutivo Civil Oficio Con Conocimiento. 1 Acdo. Núm. Exp. 1812/2024.

NO PUBLICADOS

Altaltium Real Estate Solutions Sociedad Anónima de Capital Variable vs. Banco Santander S.A. Institución de Banca Múltiple Grupo Financiero Santander México. Juris. Voluntaria Civil Acdo. No Publicado. 1 Acdo. Núm. Exp. 106/2025.

AUDIENCIA

Hernández González José Luis vs. Hernández Vargas Luciano y También Conocido como Luciano Hdez. Vargas y Hernández González Edith y C. Director del Registro Público de la Propiedad y de Comercio de la Ciudad de México. Audiencia- Citación Sent. Def. Ord. Civil. 1 Audiencia. Núm. Exp. 980/2023.

SOLO CONSULTA
SOLO CONSULTA
SOLO CONSULTA

Luna Alpide Gloria vs. Cedillo Pedro y También Conocido como Pedro Cedillo Cedillo También Conocido como Pedro Cedillo M. y C. Director del Registro Público de la Propiedad y de Comercio de la Ciudad de México. Audiencia- Citación Sent. Def. Ord. Civil. 1 Audiencia. Núm. Exp. 864/2024.

LA SECRETARIA DE ACUERDOS
LIC. ANA MIRIAM YÉPEZ ARREOLA

DÉCIMO SEGUNDO DE LO CIVIL

SECRETARÍA "A"
ACUERDOS DEL 10 DE MARZO DEL 2025

Almacenadora Logística Empresarial, S.A. Organización Auxiliar del Crédito vs. Banco del Bajío, S.A. Institución de Banca Múltiple y Merco Grain Noreste S.A. de C.V. Ord. Mercantil Prevención. 1 Acdo. Núm. Exp. 99/2025 Principal.

Álvarez Zavaleta Ranulfo vs. Campos Yllescas Paulo César y Casas Jurado Guillermo Raúl. Controversias de Arrendamiento Civil Acuerdo. 2 Acdos. Núm. Exp. 199/2023 Principal.

Aparicio Damacio Antonio y Pérez García Carlos Israel vs. Centro Hospitalario Universidad S.A. de C.V. Ord. Civil Autorización. 1 Acdo. Núm. Exp. 1205/2024 Principal.

Banco Mercantil del Norte S.A., Institución de Banca Múltiple, Grupo Financiero Banorte vs. Jésica de Carmen Martínez Saavedra. Especial Hipotecario Civil Dada Nueva. 1 Acdo. Núm. Exp. 1545/2009 Segundo Tomo.

Banco Nacional de México, S.A. Integrante del Grupo Financiero Banamex y Promotora de Hoteles, S.A. de C.V. vs. Garza Martínez Roberto y Caballero Valdez Patricia Oralia. Ord. Civil Se Cita para Sent. Definitiva. 1 Acdo. Núm. Exp. 1843/2024.

Buendía Calzada José Idelfonso vs. Pimentel Arista Daniel. Ord. Civil Acuerdo. 1 Acdo. Núm. Exp. 1137/2016.

Bufete Vega S.A. de C.V. vs. Álvarez Flores Miguel Ángel. Ord. Civil Edicto. 1 Acdo. Núm. Exp. 605/2020 Tomo II.

Castañeda Sánchez Eugenio vs. Morales Ortega Sergio. Ord. Civil Expedientillo. 1 Acdo. en Expedientillo. Núm. Exp. 199/1986.

Cedillo Huerta Maximino y También Conocido como Maximino Fernando Cedillo Huerta vs. Cedillo Amador Verónica y Cedillo Amador Adriana y Cedillo Amador Lorena y Cedillo Amador Fernando y Notario Público 80 de la Ciudad de México y C Director del Registro Público de la Propiedad y del Comercio de la Ciudad de México. Ord. Civil 1 Acdo. Núm. Exp. 951/2023 Principal.

Checa Curi José Antonio vs. Vallejos Ortiz Sergio Edgardo. Vallejos Ortiz Javier Francisco. Vallejos Ortiz Helia. Vallejos Ortiz Helena. Salcedo Callarisa José María. Ortiz Reyes Helia. Ord. Mercantil Apel. Tram Inm Efec Dev vs. Auto de 21 de Feb 25 (- 39). 1 Acdo. Núm. Exp. 985/2019 Providencias Precautorias.

Checa Curi José Antonio vs. Vallejos Ortiz Sergio Edgardo. Vallejos Ortiz Javier Francisco. Vallejos Ortiz Helia. Vallejos Ortiz Helena. Salcedo Callarisa José María. Ortiz Reyes Helia. Ord. Mercantil 6 Acdos. Núm. Exp. 985/2019 Tomo V.

Ci Banco Sociedad Anónima Institución de Banca Múltiple en su Carácter de Fiduciario del Fideicomiso Irrevocable Identificado Con el Número F Trescientos Sesenta y Cuatro. Juris. Voluntaria Civil Expedientillo. 1 Acdo. Núm. Exp. 993/2024 Principal.

Contreras Brokae Dionisio Máximo su Sucesión vs. Ruíz López Edwin Aarón y Toriello Gutiérrez Jorge y Villafuerte Peralta María del Rosario. Controversias de Arrendamiento Civil Acuerdo. 1 Acdo. Núm. Exp. 527/2021.

Corev de México S.A. de C.V. vs. Corporación Hrc S.A. de C.V. Ejecutivo Mercantil Cédula. 2 Acdos. Núm. Exp. 457/2023 Principal.

Daimler Financial Services México S D R.L. de C.V. vs. Cerecer Valenzuela María Cristina. Ejecutivo Mercantil 1 Acdo. Núm. Exp. 545/2023 Principal.

Delgado García Karina vs. Ponce Espinoza y Otra Rubén. Especial Hipotecario Civil Comparecencia Recib Bill Demandados. 2 Acdos. Núm. Exp. 1259/2018 Tomo II.

Díaz Barriga Gustavo Nava vs. Reynoso Orihuela Gloria y Gómez Contreras Luz María y Jiménez Murat Heriberto y Macías Albor José Ricardo y Aguilar Álvarez de Alba Horacio y Sass García Bruno Urich y Borrego Hinojosa Linage Francisco Xavier y Iñarritu Mendizábal Elena y Director del Registro Público de la Propiedad y de Comercio de la Ciudad de México. Ord. Civil Prevención. 1 Acdo. Núm. Exp. 135/2025 Principal.

Emprendimientos Maussan y González Sapi de C.V. vs. Velázquez Pérez Leticia. Especial Hipotecario Civil Expedientillo. 1 Acdo. Núm. Exp. 11/2024 Principal.

Energeticos Internacionales S.A. de C.V. Ord. Civil Remetir Expdllo. Autoridad Federal. 1 Acdo. en Amparo. Núm. Exp. 1495/2023 Amparo 1495/2023.

Espinosa Blanco Claudia vs. Romero Negrete Carmen. Ord. Civil Acuerdo. 1 Acdo. Núm. Exp. 1525/2024.

Espinosa Correa Patricia y Quien También Acostumbra Usar el Nombre Patricia Espinosa de Carbajal vs. Espinosa Correa Andrea y Espinosa Correa Lilia. Ord. Civil Audiencia. 1 Acdo. Núm. Exp. 381/2024 Principal.

Estrada de la Cruz Carlos vs. Núñez Cárdenas Miguel y Registro Público de la Propiedad y del Comercio de la Ciudad de México. Ord. Civil 1 Acdo. Núm. Exp. 1119/2024 Principal.

Fundación Rafael Donde Institución de Asistencia Privada vs. Chávez Yáñez Salvador Juan. Ejecutivo Mercantil Acuerdo. 1 Acdo. Núm. Exp. 615/2024 Principal.

Furber Chicas Ester y También Conocida como Esther Furber Chicas vs. Guzmán Rodríguez Fernando Adalberto. Controversias de Arrendamiento Civil 2 Acdos. Núm. Exp. 845/2024 Principal.

Galicia Nava Ma. Dolores su Sucesión vs. Galicia Cruz Juan Roberto. Ord. Civil Acuerdo. 1 Acdo. Núm. Exp. 245/2024 Principal.

García Lucina Emilia vs. Frías Gutiérrez Estela. Ord. Civil Oficio del Archivo Judicial Dar Vista Parte Interesada. 1 Acdo. Núm. Exp. 441/2023 Principal.

González Granados Marco Filemón vs. Bravo Maqueda Francisco. Controversias de Arrendamiento Civil Audiencia. 1 Acdo. Núm. Exp. 655/2024 Principal.

Gutiérrez Márquez Gabriela vs. Fernández Aguilar Justino. Ord. Civil Acuerdo. 1 Acdo. Núm. Exp. 409/2020.

HSBC México Institución de Banca Múltiple Grupo Financiero HSBC División Fiduciaria vs. Velázquez Gómez María Nereyda. Especial Hipotecario Civil Expedientillo. 1 Acdo. Núm. Exp. 47/2010.

HSBC México S.A. Institución de Banca Múltiple Grupo Financiero HSBC División Fiduciaria en su Carácter de Fiduciario en el Fideicomiso Irrevocable Número F 243264 vs. González Aguirre Octaviootiz Gutiérrez Judith. Especial Hipotecario Civil Informe Justificado. 1 Acdo. en Amparo. Núm. Exp. 645/2016 Amp. 141/2024.

Iglesia Mexican del Evangelio de Cristo Pentecostes Asociación Religiosa vs. Torres Juan Manuel. Ord. Civil Acuerdo. 2 Acdos. Núm. Exp. 239/2022 Principal.

Inmobiliaria Kinka S.A. vs. Alcántara Sánchez Filiberta Agustina, Corona Ayala Juana, Alcántara de Flores Lidia, Alcántara Corona Mariela, Flores Alcántara Arturo, Montiel Alcántara Guillermo, Alcanatara Sánchez Alejandro, Trinidad Remigio José. Ord. Civil Recurso Queja. 1 Acdo. Núm. Exp. 1157/2018 Tomo V.

Instituto de Seguridad y Servicios Sociales de Los Trabajadores del Estado a Través de su Fondo de la Vivienda vs. Puente Pineda Perla Guadalupe. Especial Hipotecario Civil Acuerdo. 1 Acdo. Núm. Exp. 1377/2019.

Instituto del Fondo Nacional de la Vivienda para los Trabajadores (Infonavit) vs. Cruz Avedaño Daniel y López López Georgina. Especial Hipotecario Civil Acdo. Expedientillo. 1 Acdo. en Expedientillo. Núm. Exp. 737/2024 Bis. 1.

Instituto del Fondo Nacional de la Vivienda para los Trabajadores Infonavit vs. García Flores Susana. Especial Hipotecario Civil 1 Acdo. Núm. Exp. 741/2023 Principal.

Instituto del Fondo Nacional de la Vivienda para los Trabajadores vs. Martínez Escalante Georgina. Especial Hipotecario Civil Expedientillo. 1 Acdo. Núm. Exp. 243/2008.

Juana Gamez Astorga antes Cibanco Sociedad Anónima Institución de Banca Múltiple en su Carácter de Fiduciario del Fideicomiso Irrevocable Número F 00247 vs. Placier Castro Sergio Guillermo. Ejecutivo Civil Comparecencia. 1 Acdo. Núm. Exp. 1841/2024.

Juárez Muñiz María Teresa vs. Maya Salgado León Felipe. Ord. Civil Acdo. Minuta. 1 Acdo. Núm. Exp. 351/2012 Tomo III.

Levy Aguirre José Luis vs. Luna Cerón Ignacio Aurelio. Ord. Civil 1 Acdo. Núm. Exp. 707/2018 Tercer Tomo.

Liberty Fianzas, S.A. de C.V. vs. Constructores de Joltocan, S.A. de C.V. Especial de Fianzas Mercantil Amparo. 1 Acdo. en Amparo. Núm. Exp. 937/2024 Bis. 1 Amparo 1293/2024- Ii- A.

López González Rafael y Huidobro Fernández Rosa María vs. Dinhabit S.A. de C.V. Ord. Civil Cédula. 1 Acdo. Núm. Exp. 69/2024 Principal.

SOLO CONSULTA
SOLO CONSULTA
SOLO CONSULTA

López Castañares Enrique vs. Vicente Lezama Durán. Ejec. Merc. Acuerdo. 1 Acdo. Núm. Exp. 1027/1994.
Martínez Leyva Ernesto y Martínez Leyva Renata vs. Garrido Medina Jazmín. Juris. Voluntaria Civil Acdo. Llegada y Nueva Radicación. 1 Acdo. Núm. Exp. 727/2022 Principal.
Medina Cordero Neri Erendira vs. Nute Jiménez Dominga. Ord. Civil Acdo. Contestación de Agravios. 1 Acdo. Núm. Exp. 595/2024 Principal.
Mishkin Bistre David vs. Jiménez Reynoso Javier Alfonso. Ejecutivo Mercantil 1 Acdo. Núm. Exp. 721/2022 Principal.
Myong Ok Chang Son vs. Viano Fregni Sonia. Especial Hipotecario Civil Acuerdo. 2 Acdos. Núm. Exp. 863/2016 Tomo II.
Nacional Monte de Piedad Iap vs. Hernández Verónica. Ejecutivo Civil 1 Acdo. Núm. Exp. 1971/2024.
Negrete Félix Jorge vs. García Ledesma Francisco y Ledesma Rivera Silvia y García Arriola José de Jesús y García Ledesma José Alejandro y García Ledesma José de Jesús. Ejecutivo Mercantil Cédula. 5 Acdos. Núm. Exp. 473/2024 Principal.
Nr Finance México S.A. de C.V. vs. Cervantes Navarrete Pedro. Ejecutivo Mercantil Acdo. Llegada y Nueva Radicación. 1 Acdo. Núm. Exp. 507/2024 Principal.
Ortega Cárdenas Guillermo vs. Scotiabank Inverlat S.A. Institución de Banca Múltiple Grupo Financiero Scotiabank Inverlat S.A. de C.V. y Empresa y Capital Sapi de C.V. y Proyectos Adamantine Sociedad Anónima de Capital Variable Sociedad Financiera de Objeto Múltiple Entidad Regulada y Prysma Servicios Inmobiliarios y Comerciales Sociedad Anónima de Capital Variable y Ibarra Arellanos María Guadalupe. Especial Hipotecario Civil Acuerdo. 3 Acdos. Núm. Exp. 1067/2024 Principal.
Paredes Garduño Berta vs. Inmobiliaria Cigueña S.A. de C.V. Ord. Civil Cédula. 1 Acdo. Núm. Exp. 65/2025 Principal.
Sánchez García Enrique vs. Moreno Alcántara Leticia y Vargas Guillén Juana. Ord. Civil Acuerdo. 1 Acdo. Núm. Exp. 1103/2024 Principal.
Scotiabank Inverlat, S.A. Institución de Banca Múltiple Grupo Financiero Scotiabank Inverlat vs. Adrián León Ledesma. Especial Hipotecario Civil 1 Acdo. Núm. Exp. 557/2002 Tomo II.
Secreto. Especial de Fianzas Mercantil Desahogo de Prevención. 1 Acdo. Núm. Exp. 113/2025 Principal.
Soluciones Hipodigitales a la Medida Sociedad Anónima Promotora de Inversión de Capital Variable vs. Procesadora Agroindustrial del Norte Spr de R.L. y Olivas Chávez Humberto y Olivas Chávez Raúl Indalecio. Especial Hipotecario Civil Acdo. Expedientillo. 1 Acdo. Núm. Exp. 1265/2022 Principal.
Sánchez Flores Miguel Ángel antes Proyectos Adamantine, S.A. Soc. Fin. de Obj. Mlple. Ent. Reg. vs. Elizalde Arellano Joel. Juris. Voluntaria Civil Expedientillo. 1 Acdo. Núm. Exp. 563/2012 Segundo Tomo.
Trancon Guadalupe de Teresa vs. Arsu Servicios S.A. de C.V. y Pérez Gómez Arturo. Controversias de Arrendamiento Civil Acuerdo. 1 Acdo. en Amparo. Núm. Exp. 1175/2022 Amparo D. C 471/2024.
Trejo Álvarez Guadalupe vs. Corredor Insurgentes S.A. de C.V. y Qualitas Compañía de Seguros S.A. de C.V. Ord. Civil Disposición de Oficio. 2 Acdos. Núm. Exp. 1093/2024 Bis. 1 Tomo II.
Unifin Financiera S.A. Bursatil de C.V. vs. Comercializadora Moñtens S.A. de C.V., Pérez Contreras Rosa Belinda, Rivera Hernández María del Rosario, Sistema de Ecotecnias Ambientales S.A. de C.V. Providencias Precautorias Mercantil Acdo. Expedientillo. 1 Acdo. Núm. Exp. 199/2021.
Vega Rodríguez Nancy y López Franco Mauro Alejandro vs. García Gutiérrez Juan Carlos. Ord. Civil Acuerdo. 1 Acdo. Núm. Exp. 449/2024 Principal.

AUDIENCIA

Express Polaris S.A. de C.V. vs. Mrp Polaris Autotransportación S.A. de C.V. Aud. de Concil. Ord. Civil. 1 Audiencia. Núm. Exp. 1035/2024 Principal.

SENTENCIA INTERLOCUTORIA

Ortega Cárdenas Guillermo vs. Scotiabank Inverlat S.A. Institución de Banca Múltiple Grupo Financiero Scotiabank Inverlat S.A. de C.V. y Empresa y Capital Sapi de C.V. y Proyectos Adamantine Sociedad Anónima de Capital Variable Sociedad Financiera de Objeto Múltiple Entidad Regulada y Prysma Servicios Inmobiliarios y Comerciales Sociedad Anónima de Capital Variable y Ibarra Arellanos María Guadalupe. Especial Hipotecario Civil Sent. Interl. 1 Núm. Exp. 1067/2024 Principal

LA SECRETARIA DE ACUERDOS
LIC. ROSA ROJAS GONZÁLEZ

SECRETARÍA "B"
ACUERDOS DEL 10 DE MARZO DEL 2025

Arrendadora y Factor Banorte, S.A. de C.V. Sociedad Financiera de Objeto Múltiple, Entidad Regulada, Grupo Finanicero Banorte vs. Linares Sánchez Gerardo Tomás. Especial Hipotecario Civil Dada. 1 Acdo. Núm. Exp. 288/1997 Tomo II.
Baigts Cedeno Ricardo vs. Alcaraz Vélez Gustavo. Ejec. Merc. 1 Acdo. Núm. Exp. 570/2010.
Banco Mercantil del Norte S.A. Institución de Banca Múltiple Grupo Financiero Banorte vs. Ceelec Comercializadora Especialista en Electrónica S.A. de C.V. y Escalante Santos Karen Beatriz. Providencias Precautorias Civil Expedientillo. 1 Acdo. en Expedientillo. Núm. Exp. 424/2024 Expedientillo.
Banco Mercantil del Norte, Sociedad Anónima, Institución de Banca Múltiple, Grupo Financiero Banorte vs. Hernández San Agustín Juan. Especial Hipotecario Civil 1 Acdo. Núm. Exp. 520/2014 Tomo II.
Banco Santander México S.A. Institución de Banca Múltiple Grupo Financiero Santander México antes Banco Santander México S.A. Institución de Banca Múltiple Grupo Financiero Santander México vs. Velasco Olvera Héctor y García González Lilia y Beltrán Lara Miguel Ángel y Director del Registro Público de la Propiedad y de Comercio de la Ciudad de México. Ord. Civil 1 Acdo. Núm. Exp. 548/2021 Segundo Tomo.
Briones Landa Carlos Humberto vs. Physioheal México Sociedad Anónima Promotora de Inversión de Capital Variable y-o. Phisioheal México Sapi de Capital Variable. Ord. Mercantil Acdo. III. 3 Acdos. Núm. Exp. 1012/2023 Principal.
Cardiel Urbina José Martín vs. Grupo Mexicano de Seguros S.A. de C.V. Ord. Civil Acuerdo. 1 Acdo. Núm. Exp. 988/2024 Principal.
Cervantes de Urquidi Ricardo Manuel vs. Martínez Lambarry Alejandra Leonor. Martínez Lambarry Jorge Efrén. Controversias de Arrendamiento Civil 1 Acdo. Núm. Exp. 592/2018 Segundo Tomo.
Chiñas Pérez Gonzalo Oswaldo vs. Braul Migniau Marc Marie Micherl Joseph. Ord. Civil Admisorio. 1 Acdo. Núm. Exp. 140/2025 Principal.
Cibanco Sociedad Anónima, Institución de Bvanca Múltiple en su Carácter de Fiduciario en el Fideicomiso Identificado como F/00430. Ord. Civil Acuerdo. 1 Acdo. en Amparo. Núm. Exp. 304/2018 Amparo 628/2023-E.
Cibanco S.A. Institución de Banca Múltiple en su Carácter de Fiduciario en el Fideicomiso Número F 00430 vs. Neria Sambrano Maricela. Fajardo Ballardo. Juan Carlos. Especial Hipotecario Civil Acuerdo. 1 Acdo. Núm. Exp. 304/2018.
Ckd Activos 8 Sociedad Anónima Promotora de Inversión de Capital Variable vs. Morales Hernández Tolentino y Méndez García Teresa. Especial Hipotecario Civil Expedientillo. 1 Acdo. en Expedientillo. Núm. Exp. 1246/2019 Expedientillo.
Comisariado del Nucleo Ejidal Magdalena Contreras vs. Ortega Valdez José. Controversias de Arrendamiento Civil 1 Acdo. Núm. Exp. 1096/2016 Segundo Tomo.
Condominio de Torre Lomas Asociación Civil vs. Consorcio Interamericano de Comunicación S.A. de C.V. y-o. Reforma y Director General Alejandro Junco de la Vega Elizondo y Director de Ventas Fernando Vallejo Gil. Ord. Civil Acuerdo. 2 Acdos. Núm. Exp. 1026/2024 Principal.
Continum Logística Internacional, Sociedad Anónima de Capital Variable vs. Arroyo Hernández Elsa María Pérez García José Ángel. Especial Hipotecario Civil 1 Acdo. Núm. Exp. 608/2016.
Emprendimientos Maussan y González Sapi de C.V. vs. Sistemas Renovables del Norte S de R.L. de C.V. y Catarino Gutiérrez Christian y Gómez Osuna Christian. Ejecutivo Mercantil 1 Acdo. Núm. Exp. 332/2023 Principal.
Esponda Riego Juan Armanado vs. Velázquez Esponda Mary Paz. Ord. Civil 2 Acdos. Núm. Exp. 600/2024 Principal.
Flores Fonseca Ángel vs. Pineda Díaz Carlos Matías y Díaz Ramos María Isabel. Controversias de Arrendamiento Civil Acuerdo. 1 Acdo. Núm. Exp. 360/2024 Principal.

SOLO CONSULTA
SOLO CONSULTA
SOLO CONSULTA

García Urbano César vs. Grupo Pomorosso 1995 S de R.L. de C.V. Ord. Mercantil Expedientillo. 1 Acdo. en Expedientillo. Núm. Exp. 52/2025 Expedientillo.

Guerrero Vega Juan Antonio su Sucesión vs. Munive Suárez Pedro y Matuk Sariñaña Verónica María y Munive Matuk Ilse. Ord. Civil Acdo. Dada. 1 Acdo. Núm. Exp. 358/2024 Principal.

Gutiérrez Márquez Gabriela vs. Rodríguez Álvarez Maricela. Controversias de Arrendamiento Civil Expedientillo. 1 Acdo. en Expedientillo. Núm. Exp. 1246/2022 Expedientillo.

Guzmán Díaz Luis Enrique y Guzmán Sánchez Josué Jair vs. Autotransportes México San Pablo San Marcos San Martín S.A. de C.V. Ord. Civil Auto Regularización. 1 Acdo. Núm. Exp. 788/2023 Bis. 1 Tomo II.

Hernández González Carlos vs. López Corona Marco Ángel. Especial Hipotecario Civil 1 Acdo. Núm. Exp. 1740/2024.

Hinojosa Osorio Cándido Antonio vs. Vargas Llorens Claudia Virginia y de la Barrera Mares Luis y Estrada Domínguez Miguel y C Director del Registro Público de la Propiedad y del Comercio de la Ciudad de México. Ord. Civil 1 Acdo. Núm. Exp. 1012/2024 Principal.

Iniesta Gómez Delia del Carmen vs. HSBC México Sociedad Anónima Institución de Banca Múltiple Grupo Financiero HSBC y antes Banco Atlántico Sociedad Anónima Institución de Banca Múltiple en Liquidación y antes Banco Industrial y Comercio Sociedad Anónima y Banco Internacional Inmobiliario Sociedad Anónima y Daza Peralta Luis. Especial Hipotecario Civil 1 Acdo. en Expedientillo. Núm. Exp. 706/2019 Expedientillo.

Instituto de Seguridad y Servicios Sociales de Los Trabajadores del Estado a Través de su Fondo de la Vivienda Fovissste vs. Méndez Jiménez Ricardo. Especial Hipotecario Civil Expedientillo. 1 Acdo. en Expedientillo. Núm. Exp. 860/2024 Expedientillo.

Instituto del Fondo Nacional de la Vivienda para los Trabajadores Infonavit vs. Félix Armenta Mario y Quintero Cota Yudith. Especial Hipotecario Civil 2 Acdos. Núm. Exp. 1558/2024.

Instituto del Fondo Nacional de la Vivienda para los Trabajadores Infonavit vs. Villafañez Ceja Francisco David. Especial Hipotecario Civil Expedientillo. 1 Acdo. en Expedientillo. Núm. Exp. 1978/2024 Expedientillo.

Instituto del Fondo Nacional de la Vivienda para los Trabajadores vs. Silva Velasco Ricardo. Especial Hipotecario Civil Acuerdo. 1 Acdo. Núm. Exp. 690/2015.

Jiménez Núñez Rubén vs. García Reyes Alicia. Ord. Civil Auto. 1 Acdo. Núm. Exp. 118/2025 Principal.

López Colmenero Rosa Martha vs. Dist e Imp de Solo Frutas de Calidad S.A. de C.V. Ord. Civil 1 Acdo. Núm. Exp. 1760/2024.

Martínez González Hugo Ezequiel vs. Grupo Mexicano de Seguros S.A. de C.V. Ord. Civil Acdo. III. 3 Acdos. Núm. Exp. 1878/2024.

Noguez Soto J. Jesús vs. Parra Rodríguez Mario Alberto. Ord. Civil Desahogo de Requerimiento. 1 Acdo. Núm. Exp. 90/2025 Principal.

Nueva Waltmart de México S de R.L. de C.V. vs. García Gutiérrez Fernando. Controversias de Arrendamiento Civil 1 Acdo. Núm. Exp. 254/2020 Segundo Tomo.

Ochoa Castro Patricia vs. Sánchez Torales de Zampella Guadalupe. Ord. Civil Acuerdo. 1 Acdo. Núm. Exp. 1312/2022 Principal.

Olivares Vera Roberto y Juárez Romero Patricia vs. Atalo Cortés Olivares y Yolanda Altamirano de Cortés. Ord. Civil Copias Cert. 1 Acdo. Núm. Exp. 226/2020 Tomo II.

Ramírez Martínez Virginia vs. Ramierz Martínez Juana Gabriela. Ord. Civil Acuerdo. 1 Acdo. Núm. Exp. 176/2024 Principal.

Ríos Moreno Antonio vs. Grupo Mexicano de Seguros S.A. de C.V. Ord. Civil 2 Acdos. Núm. Exp. 790/2023 Tomo II.

Rodríguez Reyes José Armando y Sánchez Durán Karla Ivette vs. Axa Seguros S.A. de C.V. Ord. Civil Auto. 1 Acdo. Núm. Exp. 126/2025 Principal.

Romero Lozano Rosalba y Aguilar Espíritu Edi vs. Seguros Banorte S.A. de C.V. Grupo Financiero Banorte. Ord. Civil 1 Acdo. Núm. Exp. 80/2025 Principal.

Saad Eljure Nicolás Alberto vs. Figueroa Nolasco Nelly Jacqueline. Controversias de Arrendamiento Civil 1 Acdo. Núm. Exp. 96/2023.

Saavedra Manuela su Sucesión vs. La Viga 1416 S.A. Ord. Civil 1 Acdo. Núm. Exp. 1066/2024 Principal.

Scotiabank Inverlat S.A. Institución de Banca Múltiple Grupo Financiero Scotiababnk Inverlat vs. García Espinosa de Los Monteros Jorge Armando. Especial Hipotecario Civil Elaborar Edictos. 1 Acdo. Núm. Exp. 728/2021 Principal.

Secreto. Especial Mercantil Mercantil 1 Acdo. Núm. Exp. 108/2025 Principal.

Secreto. Vía Ejecutiva Cuantía Menor Civil Acdo. II. 1 Acdo. Núm. Exp. 1452/2024.

Silva Hernández Alfonso vs. Antonio Tapia Salvador y Reyes Sánchez Aurelia y Tapia Reyes Magaly. Ord. Civil 1 Acdo. Núm. Exp. 786/2023 Principal.

Sociedad Cooperativa de Consumo Pemex Scl vs. Hernández Arana Miguel Ángel. Vía Ejecutiva Cuantía Menor Civil Acdo. I. 1 Acdo. Núm. Exp. 1452/2024.

Valdés Rodríguez Armando vs. Lemus Flores Miguel y Hernández Rayle Yolanda y También Conocida como Yolanda Hernández de Lem Us. Ord. Civil 2 Acdos. Núm. Exp. 360/2023 Principal.

AUDIENCIA

Santander Vivienda S.A. de C.V. Sociedad Financiera de Objeto Múltiple Entidad Regulada Grupo Financiero Santander México vs. Mata Hernández José Luis. Aldana Vega María del Rosario. Aud. Especial Hipotecario Civil. 1 Audiencia. Núm. Exp. 1028/2019.

LA SECRETARIA DE ACUERDOS
LIC. ESMERALDA CID CAMACHO

DÉCIMO TERCERO DE LO CIVIL

SECRETARÍA "A"
ACUERDOS DEL 10 DE MARZO DEL 2025

Altonar Reyes Jesús Antonio vs. Inmobiliaria Alta Sierra Nevada, S.A. Ejecutivo Mercantil 1 Acdo. Núm. Exp. 1915/2024 Tomo Xi.

Álvarez Vargas José Daniel, Duarte Hinterholzer Juan, y Espejel Moreno Miguelle vs. Auge Inmobiliario S.A. de C.V. Especial Hipotecario Civil 1 Acdo. Núm. Exp. 531/2009 Tomo III.

Banco Invex, Sociedad Anónima, Institución de Banca Múltiple, Invex Grupo Financiero, en su Cararcter de Fiduciario del Fideicomiso Irrevocable de Administración Identificado Con el Número 1301 vs. Santos Beltrán Noemí. Vía de Apremio Civil Disposición. 1 Acdo. Núm. Exp. 1403/2024.

Banco Mercantil del Norte S.A. Institución de Banca Múltiple Grupo Financiero Banorte vs. Torres Romero Octavio. Especial Hipotecario Civil 2 Acdos. Núm. Exp. 749/2005 Tomo II.

Banco Mercantil del Norte, S.A., Institución de Banca Múltiple, Grupo Financiero Banorte vs. Cuauhtémoc Flores Encarnación. Especial Hipotecario Civil 1 Acdo. Núm. Exp. 1283/2024.

Banco Mercantil del Norte, S.A., Institución de Banca Múltiple, Grupo Financiero Banorte vs. Gerardo Delgadillo Valadez. Especial Hipotecario Civil 1 Acdo. Núm. Exp. 1271/2024 Tomo II.

Banco Nacional de México S.A. Integrante del Grupo Financiero Banamex vs. Reyes Nava Christian. Especial Hipotecario Civil 2 Acdos. Núm. Exp. 905/2023.

Banco Santander (México), S.A., Institución de Banca Múltiple, Grupo Financiero Santander México vs. Han Kook, S.A. de C.V., Jin Kim y Ki Young Kim. Ejecutivo Mercantil 2 Acdos. Núm. Exp. 1761/2024 Tomo III.

BBVA México S.A. Institución de Banca Múltiple Grupo Financiero BBVA México vs. Biw Automotive Solution Inc. México S.A. de C.V. y Alquimiadigital Mx S.A. de C.V. Ord. Mercantil 1 Acdo. Núm. Exp. 65/2025.

BBVA México, S.A. Institución de Banca Múltiple, Grupo Financiero BBVA México vs. Pliego Vélez Jorge Manuel. Especial Hipotecario Civil 1 Acdo. en Seccion_De_Ejecución. Núm. Exp. 1223/2024 Tomo II.

Bimbo, Sociedad Anónima de Capital Variable vs. Traslado de Valores Coyotl, Braulio Corte Batalla y Ericka Adriana Mendoza Montero. Ejecutivo Civil 2 Acdos. Núm. Exp. 2101/2024 Tomo III.

Cano Jiménez Jorge vs. Miguel Antonio García Gallegos. Especial Hipotecario Civil 1 Acdo. Núm. Exp. 1583/2024 Tomo II.

Carriles Pacheco Ignacio de Jesús vs. Soto Pacheco María Magdalena y Soto Sánchez Hilario Alberto. Ord. Civil 2 Acdos. Núm. Exp. 515/2023.

Comercializadora Paol, S.A. de C.V. vs. Comercializadora de Equipos Institucionales Vega, S.A. de C.V. y Institucionales Vega, S.A. de C.V. Ejecutivo Mercantil 1 Acdo. Núm. Exp. 1313/2024.

Dessetec Desarrollo de Sistemas, S.A. de C.V. vs. Molina Sacapala Francisca. Especial Hipotecario Civil Certificación. 1 Acdo. Núm. Exp. 1673/2024 Tomo II.

Firpo Sociedad Anónima de Capital Variable vs. Guerrero Prado Lino Liberio. Especial Hipotecario Civil 1 Acdo. Núm. Exp. 429/2020.

SOLO CONSULTA
SOLO CONSULTA
SOLO CONSULTA

Franco Cruz León Adalberto y Nuño Albarrán Martha Lizette vs. Pinto de Bárcenas María Auxilio y También Conocida como María Auxilio Bárcenas. Ord. Civil 1 Acdo. Núm. Exp. 177/2024.

García Mendoza Antonio y Olay Jardón María Juanita vs. Banco Santander México S.A. Institución de Banca Múltiple Grupo Financiero Santander México. Ord. Civil 2 Acdos. Núm. Exp. 269/2024.

González Mata Martín vs. Nava Mata Rosa María y Nava Mata Mónica y González Gómez Cristóbal y Quintana Nava Edgar Oswaldo y Quintana Nava Jovanny y Quintana Nava Janeth y Noguez Nava Miriam Lizbeth. Ord. Civil 4 Acdos. Núm. Exp. 561/2024.

Gudiño Meza Sara vs. Trejo Flores Bryan y Trejo Flores Bladimir. Ord. Civil 2 Acdos. Núm. Exp. 23/2025.

Gutiérrez Cortés María Guadalupe vs. Chávez López Martín. Juris. Voluntaria Civil 1 Acdo. Núm. Exp. 1069/2024.

Gutiérrez Correa Eugenia vs. Delgado García María Guadalupe. Ord. Civil 2 Acdos. Núm. Exp. 1849/2024.

Hadid Quintana Moisés vs. Kusheri S.A. de C.V. y Olvera Romero José Filiberto y Ramírez Reséndiz Olivia. Controversias de Arrendamiento Civil 1 Acdo. en Seccion_De_Ejecución. Núm. Exp. 751/2024 Secc. de Ejecución.

Hernández Jasso Alicia Mayra vs. López Arias Arturo. Controversias de Arrendamiento Civil 1 Acdo. Núm. Exp. 2035/2024.

Hevia Aguilar José Félix vs. HSBC México S.A. Institución de Banca Múltiple Grupo Financiero HSBC. Ord. Civil 1 Acdo. Núm. Exp. 657/2024.

Hoyos Macedo Armando Alfredo, su Sucesión vs. Drm Desarrollos y Recursos de México, S.A. de C.V. y Gorozpe Cervantes María Teresa. Controversias de Arrendamiento Civil 1 Acdo. Núm. Exp. 639/2023.

Instituto de Seguridad y Servicios Sociales de Los Trabajadores del Estado a Través de su Fondo de la Vivienda (Fovissste) vs. De la Cruz Escudero Rubén y Pineda Olvera Irene. Especial Hipotecario Civil 1 Acdo. Núm. Exp. 1243/2019.

Instituto del Fondo Nacional de la Vivienda para los Trabajadores (Infonavit) vs. Martínez Castro Alejandra y Lira Monzalvo Miguel Ángel. Especial Hipotecario Civil 1 Acdo. Núm. Exp. 917/2014.

Instituto del Fondo Nacional de la Vivienda para los Trabajadores Infonavit vs. Lidia Márquez Chi y Julio César Luz Hernández. Especial Hipotecario Civil 1 Acdo. Núm. Exp. 1641/2024.

Luciano Covarrubias Juan vs. María Magdalena Pavia Amador. Ejecutivo Mercantil Tomo Cerrado. 1 Acdo. Núm. Exp. 1453/2024.

Luciano Covarrubias Juan vs. María Magdalena Pavia Amador. Ejecutivo Mercantil 2 Acdos. Núm. Exp. 1453/2024 Tomo Dos.

Medrano Pérez Alejandra vs. Díaz Romero Alicia, su Sucesión. Ord. Civil Dada Nueva Cuenta. 1 Acdo. Núm. Exp. 1131/2019 Tomo II.

Ochoa Morfín Margarita y Gutiérrez Ochoa Cricelia vs. Productos Petreos S.A. de C.V. y General de Seguros Sab. Ord. Civil Dada Nueva Cuenta. 1 Acdo. Núm. Exp. 55/2025.

Oliver López Luis Óscar vs. Curaden México S.A. de C.V. Juris. Voluntaria Civil Admitido. 1 Acdo. Núm. Exp. 131/2025.

Ortiz Carranco Antonio vs. Morales Vázquez Juan y Otros. Ord. Civil 2 Acdos. Núm. Exp. 669/1999.

Pablo Ábrego Luis Rey vs. Hernández Medina Samuel su Sucesión, Iribe Bobadila Elena, Quien También Utiliza el Nombre de Luisa Elena Iribe Bobadilla su Sucesión, Hernández Iribe Amparo y Registro Público de la Propiedad y Comercio de la Ciudad de México. Ord. Civil Dada Nueva Cuenta. 1 Acdo. Núm. Exp. 1627/2024.

Pastrana Meza Erik Armando vs. Domínguez Acosta Aidée. Ord. Civil 3 Acdos. Núm. Exp. 1867/2024.

Paz Horta Ángel Arturo vs. Muñoz Trejo Eleazar, su Sucesión. Ejecutivo Mercantil 1 Acdo. Núm. Exp. 345/2013 Tomo IV.

Pérez Gavia Antonio vs. Qualitas Compañía de Seguros S.A. de C.V. Ord. Civil Admitido. 1 Acdo. Núm. Exp. 137/2025.

Peña Jiménez y/o Peña Jiménez Andrea Hortencia Andrea H vs. Salud Integral Ortomedicapediatrica Romigil S. C. y Soriano Torres Francisco Rodrigo. Controversias de Arrendamiento Civil 2 Acdos. en Seccion_De_Ejecución. Núm. Exp. 15/2023 Tomo II.

Pisaq S.A. de C.V. vs. Desarrolladora Roagmex S.A. de C.V. Ord. Civil Admitido. 1 Acdo. Núm. Exp. 139/2025.

Ramírez Gutiérrez Samuel y Ruelas Hernández Érika Arminda vs. Grupo Nacional Provincial Sab. Ord. Civil 1 Acdo. Núm. Exp. 1039/2024.

Rebolledo Castro Ramón vs. Ruíz Zárate Beatriz. Ord. Civil 1 Acdo. Núm. Exp. 937/2021.

Rivera Alanís Tania Vanessa vs. Jorge Arturo Gámez Fernández y Otro. Ejecutivo Mercantil 2 Acdos. Núm. Exp. 1789/2024 Tomo IV.

Rosas Rojas Antonia vs. Grupo Mexicano de Seguros S.A. de C.V. Ord. Civil Constestación de Agravios. 2 Acdos. Núm. Exp. 9/2024 Tomo Dos.

Rosas Sánchez Ignacio y Otra vs. Ricardo Luna Lorenzo y C. Registrador Público de la Propiedad y del Comercio del Distrito Federal. Ord. Civ. 1 Acdo. Núm. Exp. 1901/2024.

Sánchez Mendieta Martín vs. Viruega Villarreal Mary Carmen y Viruega Villarreal Edith Magaly. Controversias de Arrendamiento Civil 2 Acdos. Núm. Exp. 365/2024 Tomo Dos.

Secreto. Providencias Precautorias Mercantil 2 Acdos. Núm. Exp. 1011/2022.

Secreto. Ejecutivo Mercantil 1 Acdo. Núm. Exp. 1349/2019 Providencias Precautorias Tomo II Alias: 1021/2019 Acumulado Al 1349/201.

Servicios Efectivos en Recuperación, Sociedad de Responsabilidad Limitada de Capital Variable vs. Valencia Madrigal José Guillermo y Otra. Ejecutivo Mercantil 1 Acdo. Núm. Exp. 505/2003 Tomo II.

Sociedad Hipotecaria Federal, Sociedad Nacional del Crédito, Institución de Banca de Desarrollo, en su Carácter de Fiduciario Sustituto del Fondo de Operación de Financiamiento Bancario a la Vivienda (Fovi) antes Banco de México a Través de su Mandatario Banco Nacional de México Sociedad Anónima Integrante del Grupo Financiero Banamex vs. Valencia Cuéllar Ma. Guadalupe. Esp. Hip. 1 Acdo. Núm. Exp. 257/2012.

Suárez Ruíz Alfredo Gerardo y y-o. Suárez Ruíz Alfredo y Promotora Inmobiliaria la Cima S.A. de C.V. vs. De León Chacón Argelia Guadalupe. Ord. Civil 1 Acdo. Núm. Exp. 1823/2024.

Torres Jiménez Francisco vs. Vargas Melgarejo Pablo. Especial Hipotecario Civil 1 Acdo. Núm. Exp. 1753/2024 Tomo II.

Zariñana Figueroa Miguel Ángel vs. Vázquez Ibarra Pedro. Especial Hipotecario Civil 2 Acdos. en Amparo. Núm. Exp. 1083/2018 Amparo Número 395/2025 Promov. por Daniela Hernández Platero.

Zariñana Figueroa Miguel Ángel vs. Vázquez Ibarra Pedro. Especial Hipotecario Civil 1 Acdo. Núm. Exp. 1083/2018 Tomo II.

NO PUBLICADOS

Banco Santander México, S.A. Institución de Banca Múltiple, Grupo Financiero Santander hoy Banco Monex, Sociedad Anónima, Institución de Banca Múltiple, Grupo Monex Grupo Financiero, en su Carácter Único y Exclusivamente de Fiduciario del Fideicomiso Empresarial Irrevocable de Administración y Garantía Identificado Con el Número F/3443 vs. Jiménez Arriaga Luis Ariel y Otro. Ejecutivo Mercantil No Publicado. 1 Acdo. Núm. Exp. 1461/2019 Tomo II.

Pardo Escobedo Aldo Patricio vs. Monroy Guzmán Edgar Alberto. Vía de Apremio Civil 1 Acdo. Núm. Exp. 1685/2024.

AUDIENCIA

Chávez Camacho María Luisa vs. Torres Carmona Geovani y Alejaldre Hernández Lizeth. Ord. Civil. 1 Audiencia. Núm. Exp. 807/2024.

SENTENCIA INTERLOCUTORIA

Consultora Fiduciaria e Hipotecaria Sociedad Civil vs. Ramírez Vázquez Janette Ivonne y Cisneros Hernández Samuel. Especial Hipotecario Civil Sent. Interl. 1 Núm. Exp. 1155/2019 Tomo Ii

LA SECRETARIA DE ACUERDOS
LIC. IRMA VELASCO JUÁREZ

SECRETARÍA "B"
ACUERDOS DEL 10 DE MARZO DEL 2025

Cibanco, S.A., Institución de Banca Múltiple, Actuando Unicamente en su Carácter de Fiduciario en el Fideicomiso F/00782 vs. Héctor Eduvino Aguilar Torres y Rosita del Carmen de Jesús Rodríguez Cervantes. Especial Hipotecario Civil 1 Acdo. Núm. Exp. 1926/2024.

. Scotiabank Inverlat S.A. Institución de Banca Múltiple Grupo Financiero Scotiabank Inverlat, hoy la Cesionaria Ximena del Rocío Sarasvati Suárez Soto vs. Martínez Hernadez María Guadalupe. Especial Hipotecario Civil 1 Acdo. Núm. Exp. 1310/2010 Tomo II.

SOLO CONSULTA
SOLO CONSULTA
SOLO CONSULTA

Agropecuaria Financiera S.A. de C.V., Sociedad Financiera de Objeto Múltiple Entidad No Regulada vs. Guillén Méndez Pedro y Guillén Méndez Carlos Adrián. Especial Hipotecario Civil 1 Acdo. Núm. Exp. 1340/2024.

Auto Amecah S.A. de C.V. vs. Galindo González Bricia y González Montes Felícitas Guadalupe. Ejecutivo Mercantil Puesta a Disposición. 1 Acdo. Núm. Exp. 1724/2024.

Autofinanciamiento México, S.A. de C.V. vs. Frausto Pacheco Lauro Catarino y González Ángeles Rosa María. Ejecutivo Mercantil 1 Acdo. Núm. Exp. 308/2012 Tomo III.

Banco Invex, Sociedad Anónima, Institución de Banca Múltiple, Invex Grupo Financiero Fiduciario, en su Carácter de Fiduciario del Fideicomiso Irrevocable de Administración F/1301 vs. Juan Mendoza Caballero y Celia Juárez Peña. Providencias Precautorias Civil Puesta a Disposición. 1 Acdo. Núm. Exp. 1326/2019.

Banco Mercantil del Norte S.A. Institución de Banca Múltiple, Grupo Financiero Banorte vs. Muñoz Contreras Laura. Especial Hipotecario Civil 1 Acdo. en Tercería. Núm. Exp. 154/2016 Terc. Excl. de Domi. Promov. por Antonio Salazar Mendieta.

Banco Nacional de México S.A., Integrante del Grupo Financiero Banamex vs. Comercializadora y Envasadora Tym S.A. de C.V., Torres Mendoza Jesús Alejandro y Torres Mendoza Luis Ignacio. Ejecutivo Mercantil 1 Acdo. Núm. Exp. 1248/2017.

Banco Nacional de México S.A. Integrante del Grupo Financiero Banamex Accival S.A. de C.V. vs. Sánchez Romero Raúl. Especial Hipotecario Civil 4 Acdos. en Amparo. Núm. Exp. 900/2024 Amparo 355/2025 Promov. por Raúl Sánchez Romero.

Banco Nacional de México S.A. Integrante del Grupo Financiero Banamex Accival S.A. de C.V. vs. Sánchez Romero Raúl. Especial Hipotecario Civil 1 Acdo. Núm. Exp. 900/2024 Tomo II.

Banco Santander México, S.A., Institución de Banca Múltiple, Grupo Financiero Santander México vs. Distribuidora la Hidrocalida, S.A. de C.V., y Alfaro Covarubias Víctor Manuel. Ejecutivo Mercantil 1 Acdo. Núm. Exp. 1374/2018 Tomo II.

Banco del Bajío S.A. Institución de Banca Múltiple vs. Ima Mercadeo Internacional S.A. de C.V. y Otros. Ejec. Merc. 1 Acdo. Núm. Exp. 1172/2010.

Bancrecer, S.A. Institución de Banca de Desarrollo vs. Elasticos Selectos, S.A. de C.V. y Otros. Ejecutivo Mercantil 1 Acdo. en Expedientillo. Núm. Exp. 768/2019 Expdllo.

Cárdenas Soto Bernardo Xavier vs. Solórzano Béjar y Padilla Ma Guadalupe. Ord. Civil 1 Acdo. Núm. Exp. 66/2025.

Ci Banco, S.A. Institución de Banca Múltiple, Fiduciaaria del Fideicomiso Irrevocable F/385 hoy su Cesionario Fernando Fernández Vital vs. Islas Molina Salvador. Especial Hipotecario Civil 1 Acdo. en Expedientillo. Núm. Exp. 1274/2018.

Cruz Rangel Lillian vs. Alupanel México S.A. de C.V. y Arriaga Barba Ricardo. Ord. Mercantil Desechado- Incompetencia. 1 Acdo. Núm. Exp. 138/2025.

Daimler Financial Services México S de R.L. de C.V. vs. Dávila Gómez Autotransportes S.A. de C.V. y Dávila Rodríguez Francisco José y Dávila Gómez Alma Cristina. Ejecutivo Mercantil 1 Acdo. Núm. Exp. 1862/2024 Tomo II.

Dessetec Desarrollo de Sistemas Sociedad Anónima de Capital Variable vs. Hernández Vargas Margarita. Especial Hipotecario Civil 1 Acdo. Núm. Exp. 1288/2009 Tomo II.

Elizarrarás Ávila Miriam Betzabe vs. Martínez García Víctor Hugo. Ejecutivo Mercantil 2 Acdos. Núm. Exp. 638/2023.

Frente Comun Zacatenco, A.C. vs. Márquez Calvillo María de Los Ángeles, su Sucesión y Tejera Flores Héctor su Sucesión. Ord. Civil 1 Acdo. en Expedientillo. Núm. Exp. 904/2019.

Gdc Difusión Cientifica S.A. de C.V. vs. Vinitari Comercializadora S.A. de C.V. y Báez Molina Ricardo. Ejecutivo Mercantil 2 Acdos. Núm. Exp. 92/2021 Tomo III.

Ge Seguridad en su Vivienda S. de R. L vs. Rubio Morales Rodolfo. Ord. Mercantil 1 Acdo. Núm. Exp. 1556/2024.

Grupo Torres Corzo Automotriz de México S.A. de C.V. vs. Desarrolladora Winden Corp S.A. de C.V. Juris. Voluntaria Civil 1 Acdo. Núm. Exp. 1124/2024.

Hershberger y Reyes Sara Altagracia y Flores Elías Eduardo vs. Sindicato de Trabajadores de la Cámara de Senadores y Verdayez García María Teresa y C Director del Registro Público de la Propiedad y del Comercio de la Ciudad de México. Ord. Civil 1 Acdo. Núm. Exp. 740/2024.

Infonavit vs. Bermúdez Domínguez Karina y Aranda Peñaloza Carlos Arturo. Especial Hipotecario Civil Puesta a Disposición. 1 Acdo. Núm. Exp. 824/2024.

Kansas City Southern de México, Sociedad Anónima de Capital Variable vs. Transportes Frontera, Sociedad Anónima de Capital Variable y García Ávila Ángel. Ord. Civil 1 Acdo. en Tercería. Núm. Exp. 566/2016 Terc. Promovida por Auto Trasporte Frontera Norte S.A. de C.V.

Mendoza Hernández Luis Alfredo vs. Axa Seguros S.A. de C.V. Ord. Civil 1 Acdo. Núm. Exp. 440/2024 Tomo II.

Meneses Palemon León y Pérez González Juan vs. Daboub Haydel También Conocido como William Daboub Haydel, su Sucesión William Gerard. Ord. Civil 1 Acdo. Núm. Exp. 64/2024 Tomo II.

Mondragón Marín Clara Lucero vs. Palacios Maldonado Armando Rafael. Ejecutivo Mercantil 1 Acdo. Núm. Exp. 756/2023.

Nueva Wal Mart de México, S. de R. L. de C.V. vs. Cotuce, S.A. de C.V. y Santoyo Ventura Verónica. Controversias de Arrendamiento Civil Sent. Definitiva. 1 Acdo. Núm. Exp. 530/2022.

Ortega Riveros Fredy vs. Arciga Villegas Luciano. Especial Hipotecario Civil 1 Acdo. Núm. Exp. 670/2017 Tomo II.

Pérez Domínguez Alfonso vs. Jorge Castillo López. Especial Hipotecario Civil 1 Acdo. Núm. Exp. 1308/1994 Tomo II.

Peña Pastor Leopoldo vs. Aguilar Bernal José Rigoberto. Ejecutivo Mercantil 1 Acdo. Núm. Exp. 1248/2018 Tomo III.

Romero García Miriam Alejandra vs. Pacheco Gutiérrez Basilia. Ord. Civil Prevenido. 1 Acdo. Núm. Exp. 132/2025.

Ruíz Ortega Cosme Justina vs. Daniel Miranda Cruz y María Azalea Barrón Sandoval. Ord. Civil 1 Acdo. Núm. Exp. 1474/2024 Tomo II.

Sánchez Aparicio María Julieta y Quien También Se Hace Llamar Julieta Sánchez Aparicio de Fernández y/o Julieta Sánchez F y/o Julieta Sánchez Aparicio y/o Julieta Sánchez de Fernández vs. Zamudio Galicia Juan Roberto. Ord. Civil 1 Acdo. Núm. Exp. 606/2024.

Santillán Gómez su Sucesión Antonio vs. Moisés Masri Barbaz O. Moisés Musri Barbas y Otros. Ord. Civil Puesta a Disposición. 1 Acdo. Núm. Exp. 1906/2024.

Scotiabank Inverlat S.A. Institución de Banca Múltiple, Grupo Financiero Scotiabank Inverlat vs. García Ayala Adriana Elizabeth. Especial Hipotecario Civil Audiencia. 2 Acdos. Núm. Exp. 1718/2024.

Secreto. Ejecutivo Mercantil Puesta a Disposición. 1 Acdo. Núm. Exp. 1402/2024.

Sociedad Financiera Campesina S.A. de C.V. Sociedad Financiera de Objeto Múltiple Entidad No Regulada vs. Uraqui S.A. de C.V. y Melero López Agustín y Corral Arras Leticia Keyla y Diseños Proyectos y Construcciones Melero S.A. de C.V. Especial Hipotecario Civil Puesta a Disposición. 1 Acdo. Núm. Exp. 846/2024.

Sólida Administradora de Portafolios, S.A. de C.V., Sofom Entidad Regulada de Grupo Financiero Banorte vs. Olivares Báeza Alfredo Edgar. Especial Hipotecario Civil 1 Acdo. en Expedientillo. Núm. Exp. 628/2008.

Structura Capital Managment Sapi de C.V. Sofom Enr vs. Constructora Escalante S.A. de C.V. y Escalante Castillo Carlos Daniel y Escalante Castillo Pablo Javier. Ejecutivo Mercantil 1 Acdo. Núm. Exp. 646/2021 Tomo II.

Tapia Ledesma Pablo Joaquín vs. Estrada Ortiz Alejandro. Ord. Civil 1 Acdo. Núm. Exp. 28/2025.

Tlahuel Tlahuel José Onésimo y Quien También Se Hace Llamar José Onésimo Gregorio Tlahuel Tlahuel, Onésimo Gregorio Tlahuel Tlahuel, Gregorio Tlahuel Tlahuel y José Onésimo G Tlahuel Tlahuel y García Sedano Teresa vs. Tlahuel Castillo Gabriela. Ord. Civil 3 Acdos. Núm. Exp. 1174/2024.

Unión de Crédito del Valle de México S.A. de C.V. hoy Nacional Bancaria Sociedad Nacional de Crédito como Fiduciaria en el Fideicomiso Número Noveciemtos Cincuenta y Cinco Guion Tres Fiderca vs. Odón Vera Reyes y Otro. Esp. Hip. 1 Acdo. Núm. Exp. 88/1999.

Unión de Crédito del Valle de México S.A. de C.V. hoy Nacional Bancaria Sociedad Nacional de Crédito como Fiduciaria en el Fideicomiso Número Noveciemtos Cincuenta y Cinco Guion Tres Fiderca vs. Odón Vera Reyes y Otro. Especial Hipotecario Civil 2 Acdos. Núm. Exp. 88/1999 Tomo II.

Valadez Morales Jacqueline vs. Kalis González Guillermo su Sucesión. Ord. Civil 1 Acdo. en Amparo. Núm. Exp. 1672/2024 Amparo 1310/2024 Promoviod por Jacquelin Valdez Morales.

SOLO CONSULTA
SOLO CONSULTA
SOLO CONSULTA

Wohler Granados Hildegard vs. Hospital Ángeles México. Ord. Civil 1 Acdo. Núm. Exp. 278/2024 Tomo II.
De Los Reyes Guerrero Jorge Ricardo vs. Ramón Reynaldo Romero. Especial Hipotecario Civil 1 Acdo. Núm. Exp. 1484/2019 Tomo II.

SENTENCIAS DEFINITIVAS DEL 10 DE MARZO DEL 2025

Daimler Financial Services México S de R.L. de C.V. vs. Vázquez Miranda Leonardo. Ejecutivo Mercantil Sent. Def. 1 Núm. Exp. 474/2024

LA SECRETARIA DE ACUERDOS
LIC. DALÍLA ANGELINA COTA

DÉCIMO CUARTO DE LO CIVIL

SECRETARÍA "A"
ACUERDOS DEL 10 DE MARZO DEL 2025

Alvarado Meléndez Victoria vs. Alvarado Máximo Sánchez y Su, Sucesión y Alvarado Meléndez María Tita. Ord. Civil 1 Acdo. Núm. Exp. 27/2025.
Andrés García Ramiro vs. Rivera Torres Gaspar y la Coronela Ciudadanos Unidos para la Obtención de Casa Propia Asociación Civil. Ord. Civil 1 Acdo. Núm. Exp. 353/2024.
Banco Actinver, S.A., Institución de Banca Múltiple, Grupo Financiero Actinver; vs. Waldo Humberto Rangel Castro y Angélica Reyna Juárez. Especial Hipotecario Civil 1 Acdo. Núm. Exp. 1047/2019.
Banco Mercantil del Norte S.A. Institución de Banca Múltiple Grupo Financiero Banorte vs. García Alonso Víctor. Especial Hipotecario Civil 1 Acdo. Núm. Exp. 117/2025.
Banco Mercantil del Norte, S.A., Institución de Banca Múltiple, Grupo Financiero Banorte vs. María del Carmen Cruz Rangel. Especial Hipotecario Civil 1 Acdo. Núm. Exp. 1507/2024 Tomo II.
Banco Santander México Sociedad Anónima Institución de Banca Múltiple Grupo Financiero Santander México vs. Zúñiga Ruíz Martha y Orozco Campos Luz María. Ord. Civil Amparo. 3 Acdos. Núm. Exp. 109/2025.
Banco del Bajío, S.A. Institución de Banca Múltiple vs. Proyectos Integrales Velcas, S.A. de C.V., Eva Casas Ángeles y Juan Luis Velázquez Magallón. Ejecutivo Mercantil 1 Acdo. Núm. Exp. 973/2016.
BBVA México S.A. Institución de Banca Múltiple Grupo Financiero BBVA México vs. Orduña Amaro Antonio y García Hernández María Elena. Especial Hipotecario Civil 1 Acdo. Núm. Exp. 1403/2024.
Colín y García, su Sucesión, También Conocida como Colín García, Consuelo y/o Colín García de Hernández Consuelo Consuelo vs. Sixto José y Carmona Alanís Gabriel y la Asociación Civil Herón Proal A.C. Ord. Civil 1 Acdo. Núm. Exp. 1175/2022.
Díaz Cano Josefa vs. Lorenzo González Fernando y Casal Fernández de Lorenzo Carlota. Ord. Civil 1 Acdo. Núm. Exp. 87/2024.
Doc Solutions de México S.A. de C.V. vs. Quarksoft Sapi de C.V. Ord. Mercantil Cuad. de Agravios. 2 Acdos. Núm. Exp. 1401/2019 Tomo II.
Forever 21 México, S de R. L. de C.V. vs. Edificio Gante, S.A. de C.V., Alberto Haber Jassan, Fredy Haber Jassan, Jack Haber Jassan, Frida Haber Jassan y José Haber Jassan. Controversias de Arrendamiento Civil Tomo II. 1 Acdo. Núm. Exp. 1117/2019.
García García Héctor vs. Sanders de la Fuente Víctor Guillermo y Román de Sevilla Emma y Santana de Román Ludivina y Román de la Peña Alicia y Girón Castro Juan y Madrigal de (Ilegible) Griselda y Fernández Gómez Adolfo y Pérez de Román Lidia Estela y Pedroza Domínguez Jorge Enrique y Transformación de Ecovivienda, A.C. Ord. Civil 1 Acdo. Núm. Exp. 23/2025.
Garnica Hernández, Ofelia, su Sucesión y Cornejo Tenorio, Nicolás, su Sucesión vs. Jesús Reynoso González. Ord. Civil 1 Acdo. Núm. Exp. 1215/2017.
Granados Zamora Georgina vs. Maia Judith Horta Lozano y María Antonieta Lozano Martínez. Controversias de Arrendamiento Civil 4 Acdos. Núm. Exp. 1517/2024 Tomo III.
Grupo de Limpieza y Mantenimiento Integral, S. C vs. Tiendas Soriana S.A. de C.V. Ord. Mercantil Expdllo. 1 Acdo. Núm. Exp. 1141/2022.
Heberling Marcel vs. Rosete Cárdenas Karen Hetzi - Ba. Ord. Civil 1 Acdo. Núm. Exp. 723/2024.
HSBC México S.A., Institución de Banca Múltiple Grupo Financiero HSBC, División Fiduciaria en su Carácter de Fiduciario a Través de su Administrador del Fideicomisio Irrevocable, F/233595 vs. Ector Manuel Martínez Valadez y María Guillermina Hernández García. Especial Hipotecario Civil 1 Acdo. en Amparo_Buscador. Núm. Exp. 1261/2009 Amparo Indirecto 1121/2023- I.
HSBC México, S.A. Institución de Banca Múltiple Grupo Financiero HSBC, División Fiduciaria, en su Carácter de Fiduciario en el Fideicomiso Irrevocable Número F/262323 vs. Torres Chávez Carlos Manuel. Vía de Apremio Civil 1 Acdo. Núm. Exp. 845/2023.
Huerta Béjar Eleuterio y Huerta Béjar Bautista vs. Contreras Rodríguez José Héctor su Sucesión. Ord. Civil Cuad. de Apelación. 1 Acdo. Núm. Exp. 643/2021.
Iguaruma Constructora S.A. de C.V. vs. Salazar Torres Rafael Abdiu. Ejecutivo Mercantil 1 Acdo. en Expedientillo_Expediente_No_ Conocido. Núm. Exp. 1447/2024.
Ion Financiera Sociedad Anónima Promotora de Inversión de Capital Variable Sociedad Financiera de Objeto Múltiple Entidad Regulada vs. Merino del Toral Jesús Ernesto. Ord. Civil 1 Acdo. en Expedientillo. Núm. Exp. 99/2025.
Jaramillo Calvo También Conocida como Aura Jaramillo Calvo Laura Elena vs. Inmuebles Soberón S.A. y Cuevas Arturo. Ord. Civil 1 Acdo. Núm. Exp. 121/2024.
Justo Lease, S.A. P. I. de C.V. vs. Edm de México, S.A. de C. V, Óscar Pozos Esquivel, José Luis de la Sierra Valdovinos. Ejecutivo Mercantil 1 Acdo. Núm. Exp. 1979/2024 Tomo III.
Martínez Ángeles Martha vs. José Hernández Ibarra, su Sucesión. Ord. Civil 1 Acdo. Núm. Exp. 1017/2013.
Méndez López Procopio vs. Castillo Castro Roberto y Pérez Hernández Ivon. Ord. Civil 2 Acdos. Núm. Exp. 1225/2024.
Montes de Oca Santiago vs. Celia Torres y-os. Diversos 1 Acdo. Núm. Exp. 655/1968.
Morales Avendaño María de Lourdes vs. Mancilla J Guadalupe y Chávez Chávez Javier y Noguerón de Chávez Olivia. Ord. Civil 1 Acdo. Núm. Exp. 361/2024.
Méndez Olmedo Berenice vs. Juan Carlos González Ríos y Ana Hilda del Ángel Rodríguez. Especial Hipotecario Civil 1 Acdo. Núm. Exp. 959/2009.
Narváez Nava María Cristina vs. Arreguín Ruíz Javier y Arreguín Sánchez Luis Javier. Ord. Civil 2 Acdos. Núm. Exp. 969/2024.
Newell Orozco Juan Francisco y Araño Díaz de la Serna Gustavo Polux vs. Isi Holding Operations S.A. de C.V. y Ingeniería y Servicios Inmobiliarios Latam S.A. de C.V. Controversias de Arrendamiento Civil 1 Acdo. Núm. Exp. 2001/2024 Tomo II.
Núñez Revilla, su Sucesión Ernesto vs. Núñez Hernández Edmundo Ernesto Guillermo. Ord. Civil 1 Acdo. Núm. Exp. 873/2024.
Ordenadores y Tecnología de México S.A. de C.V. vs. Martínez Reyes Freddy. Ord. Civil 1 Acdo. Núm. Exp. 143/2025.
Pacada S.A. de C.V. Sofom E. N. R vs. Almarguer del Castillo María Elizabeth. Ejecutivo Mercantil 1 Acdo. Núm. Exp. 535/2024.
Patiño Castellanos Lizbeth vs. Medero Ledezma Montserrat. Medios Preparatorios Civil 1 Acdo. Núm. Exp. 145/2025.
Pérez Gutiérrez También Conocidacomo Pérez Gutiérrez Marta Rosa Marta y Pineda Zavala También Conocida como Pineda Zavala Miriam y Miriam vs. Banco Azteca Sociedad Anónima hoy Banco Santander México S.A. Institución de Banca Múltiple Grupo Financiero Sociedad Anónima y Banco Atlántico S.A. Ord. Civil 1 Acdo. Núm. Exp. 975/2024.
Préstamos Felices en 15 Minutos S.A. de C.V. Sofom Enr vs. Galán Aguero Rosalinda. Ejecutivo Mercantil 1 Acdo. Núm. Exp. 1879/2024.
Promecade, S.A. P. I. de C.V., S. O. F. O. M., E. N. R vs. Star Haus, S.A. de C.V. y Mesareco, S.A. de C.V. y Mena Absacal Alejandro y Mena Palacios Sergio René y Sámano Fernández María. Especial Hipotecario Civil 1 Acdo. Núm. Exp. 865/2024.
Promotora de Hoteles, S.A. de C.V. y Banco Nacional de México, S.A., Integrante del Grupo Financiero Banamex, División Fiduciaria vs. Arturo Gaytán Hernández y María de la Luz González de Gaytán. Ord. Mercantil 1 Acdo. en Amparo. Núm. Exp. 1621/2024 Amparo Indirecto 14/2025- III.
Ramos Pérez, Ruy vs. Ghetto Arquitectos, S.A. de C.V., e Ismael Antonio Uribe Chacón. Ord. Mercantil 1 Acdo. Núm. Exp. 1127/2018 Tomo II.
Rodríguez González José Guadalupe vs. Medellín Díaz Ana Esther y Romero Plaisant José María. Ord. Civil Preventiva. 1 Acdo. Núm. Exp. 405/2024.
Rojas del Castillo José Manuel Cristóbal vs. Axa Seguros, S.A. de C.V. Ord. Mercantil 2 Acdos. Núm. Exp. 1649/2024 Tomo II.
Ruíz Cruz Catalina vs. Martínez Valdovinos Víctor Fabián. Ord. Civil 1 Acdo. Núm. Exp. 2057/2024.

SOLO CONSULTA
SOLO CONSULTA
SOLO CONSULTA

Salamanca Castillo María del Pilar y Salamanca Castillo Carlos Adrián vs. García Hernández Cornelia. Controversias de Arrendamiento Civil 1 Acdo. Núm. Exp. 241/2024.

Sánchez Álvarez Inocencia vs. Sánchez Álvarez. María Asunción. Ord. Civil Cuad. de Apelación. 1 Acdo. Núm. Exp. 247/2022.

Sánchez Hernández Adrián vs. Vega Hernández José. Ord. Civil 1 Acdo. Núm. Exp. 1001/2024.

Santillán Tinoco Noemí vs. Pedro Santillán Mondragón, su Sucesión, Avelino Santillán Tinoco y Estela Tinoco Tinco. Ord. Civil 1 Acdo. Núm. Exp. 629/2018 Tomo II.

Sedeño Torres José Rodrigo vs. K- S.A. 2003, S.A. de C.V. También Conocido como Ksa Grupo Inmobiliario y/o Grupo Inmobiliario K-S.A. Metropolitana, S.A. P. I. de C.V., y Deutsche Bank México S.A. Institución de Banca Múltiple División Fiduciaria. Ord. Civil 2 Acdos. Núm. Exp. 699/2022.

Sociedad Hipotecaria Federal S.N.C. Institución de Banca de Desarrollo en su Carácter Fiduciario Sustituto del (Fovi) antes Banco de México, Ahora Sociedad Hipotecaria Federal S.N.C. Institución de Banca de Desarrollo en su Carácter de Fiduciario Sustituto del Fondo de Operaciones y Financiamiento Bancario a la Vivienda vs. María del Carmen Ramírez Lara. Especial Hipotecario Civil 1 Acdo. Núm. Exp. 259/2008.

Sociedad Hipotecaria Federal, S.N.C., Institución de Banca de Desarrollo vs. Cabello Casas Alejandro. Especial Hipotecario Civil 1 Acdo. Núm. Exp. 1133/2007 Bis1.

Soluciones Hipodigitales a la Medida Sapi de C.V. vs. García Cota Hilaria Angelina y Logfert Agroservicios S.A. de C.V. y López García Jesús Jhovanny. Especial Hipotecario Civil 1 Acdo. Núm. Exp. 367/2024.

Tapia P. Moscardo A. Ricelama y García Sosa Jorge Raúl vs. Gómez Izquierdo Alejandro y Ontiveros Romero Diluvina y Promoción Procedente del Juzgado Décimo Primero de Distrito en Materia Civil en la Ciudad de México vs. Quejoso Diluvina Ontiveros Romero. Ord. Civil 1 Acdo. en Expedientillo. Núm. Exp. 1065/2022 Bis. 1 Expdllo. Bis 1.

SENTENCIAS DEFINITIVAS DEL 10 DE MARZO DEL 2025

Alcantar Rodríguez Ma Juana vs. Inmobiliaria Tulyehualco Iztapalapa S.A. y Ibáñez Olivares Marco Antonio. Ord. Civil Sent. Def. 1 Núm. Exp. 1229/2023

Banco Mercantil del Norte, Sociedad Anónima, Institución de Banca Múltiple, Grupo Financiero Banorte vs. Lezama Zapata Alejandro y Lezama Zapata Arturo. Especial Hipotecario Civil Sent. Def. 1 Núm. Exp. 1105/2024

NO PUBLICADOS

Fast Fs, S.A. de C.V., Sofom, E. N. R vs. Gómez Escamilla Lilia. Ord. Mercantil 1 Núm. Exp. 339/2024

SENTENCIA INTERLOCUTORIA

NO PUBLICADOS

Ibarra Sánchez, Pavía y Asociados, S. C vs. Soluciones P&L, S.A. P. I de C.V., y Pedroza Jiménez Óscar y Pedroza Larraguivel Óscar Federico y Control Mobile S. O. S. S.A. de C.V. y Repsol Downstream México, S.A. de C.V. Ord. Civil Sent. Interl. 1 Núm. Exp. 257/2023

EL SECRETARIO DE ACUERDOS
LIC. MARCO ANTONIO GAMBOA MADERO

SECRETARÍA "B"

ACUERDOS DEL 10 DE MARZO DEL 2025

Agencia Promotora de Publicaciones, S.A. de C.V. vs. Despacho Everardo Flores Serrato, S.A. de C.V. Ord. Mercantil 2 Acdos. Núm. Exp. 1648/2024 Tomo II.

Alferes Ala Nis María Bibiana vs. Hernández Mendioala María Martha. Ord. Civil 1 Acdo. Núm. Exp. 946/2024.

Anticipa Sapi de C.V. vs. Torres Méndez Bertha Anahi. Ord. Civil 1 Acdo. Núm. Exp. 104/2025.

Arozarena Meldahl Jorge Manuel vs. Valero Verde Sapi de C.V. y Casares Gutiérrez David. Ejecutivo Mercantil 1 Acdo. Núm. Exp. 72/2025.

Banca Serfín, S.A. vs. Lucio Chávez Raúl y Orozco Bautista, su Sucesión Bertha. Especial Hipotecario Civil 1 Acdo. Núm. Exp. 1452/1994.

Banco Actinver Sociedad Anónima, Institución de Banca Múltiple, Grupo Financiero Actinver vs. Belleza Clasica, S.A. de C.V. y Rosa Miriam Sánchez López. Controversias de Arrendamiento Civil 1 Acdo. Núm. Exp. 1982/2024 Tomo II.

Banco Mercantil del Norte, Sociedad Anónima, Institución de Banca Múltiple, Grupo Financiero Banorte vs. Celso Rubén León Villareal. Ejecutivo Mercantil 1 Acdo. Núm. Exp. 1296/2024 Tomo III.

Banco Monex, S.A., Institución de Banca Múltiple, Monex Grupo Financiero en su Carácter de Fiduciario del Fideicomiso Empresarial Irrevocable de Admnistración y Garantía Número F/3443 vs. Marcela Contreras Baena. Especial Hipotecario Civil 2 Acdos. Núm. Exp. 1938/2024 Tomo II.

Banco Nacional de México S.A. Integrante del Grupo Financiero Banamex vs. Aguilar Hernández Melisa Samanta. Especial Hipotecario Civil 1 Acdo. Núm. Exp. 1226/2024.

Banco Nacional de México, S.A. Integrante del Grupo Financiero Banamex vs. Grupo Inmobiliario y Constructor Olimpo, S.A. de C.V. Especial Hipotecario Civil 1 Acdo. Núm. Exp. 1016/2015.

Banco Santander México S.A. Institución de Banca Múltiple, Grupo Financiero Santander México vs. Tlks S de R L de C.V y Salcedo Ordaz Sergio Alejandro y Martínez Rebolledo Rossana. Providencias Precautorias Mercantil 1 Acdo. Núm. Exp. 88/2025.

Banco Ve por Más, Sociedad Anónima, Institución de Banca Múltiple, Grupo Financiero Ve por más vs. Idea Bienes Raíces, S.A. de C.V. vs. Sociedad Hipotecaria Federal, Sociedad Nacional de Crédito, Institución de Banca de Desarrollo y Arellano Reyes María Guadalupe. Especial Hipotecario Civil 1 Acdo. Núm. Exp. 528/2023.

Barrera y González Jorge Enrique su Sucesión vs. Norma Emilia Montesinos Fernández y Felipe Montesinos Juárez vs. Procedente del Juzgado Cuarto de Distrito en Materia Civil en la Ciudad de México Quejoso: Rosa María Barrera Búho, en su Carácter de Albacea. Controversias de Arrendamiento Civil 1 Acdo. en Amparo. Núm. Exp. 1460/2024 Amparo 1276/2024.

Basurto Acosta Francisco Leopoldo vs. Romero Sosa Cristóbal. Controversias de Arrendamiento Civil 1 Acdo. Núm. Exp. 774/2024.

Bautista Cadena Alejandro vs. Bautista Cadena Pastor. Ord. Civil 1 Acdo. Núm. Exp. 348/2024.

BBVA México S.A. Institución de Banca Múltiple Grupo Financiero BBVA México vs. Brit Automotive S.A. de C.V. y Star Haus S.A. de C.V. y Rincat S.A. de C.V. y Mena Abascal Alejandro. Providencias Precautorias Civil 1 Acdo. Núm. Exp. 826/2024.

BBVA México S.A., Institución de Banca Múltiple, Grupo Financiero BBVA México vs. San Juan Mario Manuel. Especial Hipotecario Civil 1 Acdo. Núm. Exp. 490/2018.

Bienes Programados, S.A. de C.V. vs. Urbano Calva Horacio Ramón y Berrónes Martínez, Quien También Utiliza el Nombre de Elvía Érika Berrónes Martínez de Urbano Elvía Érika. Especial Hipotecario Civil 1 Acdo. Núm. Exp. 34/2014.

Brondo Zárate Consuelo su Sucesión vs. Malváez Salazar Javier su Sucesión. Ord. Civil 1 Acdo. Núm. Exp. 114/2025.

Bufete Olea y Asociados S.C. y Olea Peláez Víctor vs. Barragán Raya Gloria Verónica. Ord. Civil 1 Acdo. Núm. Exp. 144/2025.

Caetano de Oliveira Alierso vs. Rosas Islas Valentín. Ejecutivo Mercantil 1 Acdo. Núm. Exp. 62/2025.

Cervantes Nájera María de Los Ángeles vs. Márquez García Mauricio Yucundo. Ord. Civil 1 Acdo. Núm. Exp. 1132/2022.

Ci Banco, S.A. Institución de Banca Múltiple vs. Laura Morales Barragán y Juan Antonio Torres Carrillo. Especial Hipotecario Civil 1 Acdo. Núm. Exp. 1144/2012.

Ckd Activos 8, S.A. Promotora de Inversión de Capital Variable vs. Priscila Borja Galaviz. Especial Hipotecario Civil 1 Acdo. Núm. Exp. 1516/2024 Tomo II.

Creal Arrendamiento, S.A. de C.V. vs. Minera Mexgeo, S.A. de C.V. y Olavide García Fernando Adrian y Garcia Espino Carmen Leticia. Ejecutivo Mercantil 1 Acdo. Núm. Exp. 156/2025.

Dessetec Desarrollo de Sistemas, S.A. de C.V. vs. Santiago Pat Herrera y Otra. Especial Hipotecario Civil 1 Acdo. Núm. Exp. 1770/2024 Tomo II.

Domínguez Franco Jacinta, su Sucesión vs. García García Inocencio. Ord. Civil 1 Acdo. Núm. Exp. 66/2025.

Escamilla Gerónimo, Elizabeth vs. Pipiorski Rem Eric Alain Andre vs. Elusión, S.A. de C.V. Providencias Precautorias Civil 1 Acdo. Núm. Exp. 679/2023 Tomo II.

Espinosa Durán Gabriel vs. Moller Ruíz Rafael y Durán Camacho Flavia. Ord. Civil 1 Acdo. Núm. Exp. 916/2024.

Espinosa Martínez María Verónica vs. Hernández. Altagracia. Ord. Civil 1 Acdo. Núm. Exp. 1120/2023.

SOLO CONSULTA
SOLO CONSULTA
SOLO CONSULTA

Factoring Corporativo, S.A. de C.V. Sociedad Financiera de Objeto Múltiple, E. R vs. Grupo Distribuidor 27, S.A. de C.V., Jorge Alejandro Castillo Urquidi, Juan Alberto Zepeda Méndez, Inmobiliaria la Toscana S.A. de C.V., Lic. Jorge Antonio Francoz Gárate Notario Público Número 40 del Estado de México y C Director del Registro Público de la Propiedad y de Comercio de la Ciudad de México. Ord. Civil 1 Acdo. Núm. Exp. 1216/2018.

Fernández Bolaños Silvia Andrea y Sánchez Velázquez Alejandra Azucena y Sánchez Velázquez María de Lourdes y Bolaños Velásquez Raymundo y Bolaños Velásquez María Guadalupe vs. Enrique Bolaños Martínez, su Sucesión, por Conducto de su Albacea Silvia Bolaños Velásquez y Paz Sánchez Ixchel Alejandra. Ord. Civil 1 Acdo. Núm. Exp. 26/2025.

Gallegos Figueroa Celia vs. Lattya Promotores Inmobiliarios e Inversionistas S.A. de C.V. y Hernández Sotelo Ricardo. Ord. Civil 2 Acdos. Núm. Exp. 1228/2024.

Garcia Zaldívar José Luis vs. Mireles Estens, su Sucesión, a Través de su Albacea Beatriz Mireles Estevens. Erasmo y González Jaime Alfonso Aly. Ord. Civil 1 Acdo. Núm. Exp. 1272/2022.

Grupo Corvi, Sociedad Anónima de Capital Variable y Villaseñor Costa Benjamín y Villaseñor Espinosa Francisco José Luís vs. Impulsora Sahuayo, Sociedad Anónima de Capital Variable y Logística Bosques, Sociedad Anónima, Promotora de Inversión de Capital Variable y Axis Asset Management II, Sociedad de Responsabilidad Limitada de Capital Variable y Cxp Logística Bosques, Sociedad Anónima de Capital Variable y Ci Banco, Sociedad Anónima, Institución de Banca Múltiple, como Fiduciaria en el Fideicomiso Irrevocable de Administración y Garantía Número Cib/2399 y Ci Banco, Sociedad Anónima, Institución de Banca Múltiple. Ord. Mercantil 1 Acdo. Núm. Exp. 930/2024 Tomo II.

Gómez Robledo Juan Enrique vs. Briones Beristaín Héctor Manuel y Briones Garduño Héctor Manuel. Controversias de Arrendamiento Civil 4 Acdos. Núm. Exp. 678/2023.

HSBC México, S. A, Institución de Banca Múltiple, Grupo Financiero HSBC División Fiduciaria en su Carácter de Fiduciario Dentro del Fideicomiso Irrevocable No. F/234036 vs. Antonio Manuel Piñero Sánchez. Especial Hipotecario Civil 1 Acdo. Núm. Exp. 1782/2024 Tomo II.

HSBC México, S.A., Institución de Banca Múltiple, Grupo Financiero HSBC vs. Menduet Luna Christian Eduardo. Especial Hipotecario Civil 1 Acdo. Núm. Exp. 982/2024.

HSBC México, S.A. Institución de Banca Múltiple, Grupo Financiero HSBC vs. Success Valley, S.A. de A.C.V. vs. Ulloa Cámara Boris Raúl Ernesto y Banco Ve por Más, S.A. Institución de Banca Múltiple, Grupo Financiero Ve por Más. y Banco Santander México, Sociedad Anónima, Institución de Banca Múltiple, Grupo Financiero Santander México. Ejecutivo Mercantil 1 Acdo. Núm. Exp. 908/2019.

HSBC México, S.A., Institución de Banca Múltiple, Grupo Financiero HSBC, División Fiduciaria como Fiduciario en el Fideicomiso Irrevocable F/247545 vs. Avendaño Pérez Herman vs. Sociedad Hipotecaria Federal, S.N.C. I. B. D. Especial Hipotecario Civil 1 Acdo. Núm. Exp. 754/2024.

Infonavit vs. Noguez López María de la Luz. Especial Hipotecario Civil 1 Acdo. en Expedientillo_Expediente_No_Conocido. Núm. Exp. 2648/2024.

Instituto de Seguridad de Servicios Sociales de Los Trabajadores del Estado a Través del Fondo de la Vivienda vs. Gabriel Pulido Cervantes y Carla Sotelo Diaz. Especial Hipotecario Civil 1 Acdo. Núm. Exp. 80/2025.

Instituto de Seguridad y Servicios Sociales de Los Trabajadores del Estado a Través de su Fondo de la Vivienda Fovissste vs. Murillo Maya Alfredo. Especial Hipotecario Civil 1 Acdo. Núm. Exp. 1094/2024.

Instituto del Fondo Nacional de la Vivienda para los Trabajadores (Infonavit) vs. Ma. de la Luz Noguez López. Ord. Civil 1 Acdo. Núm. Exp. 1306/2024.

Instituto del Fondo Nacional de la Vivienda para los Trabajadores (Infonavit) vs. Miguel Ángel Báez Castro y Alejandra Cortés Meza. Especial Hipotecario Civil 1 Acdo. Núm. Exp. 1280/2019.

Instituto del Fondo Nacional de la Vivienda para los Trabajadores Infonavit vs. Gutiérrez García Arturo y Pérez López Rosa María. Especial Hipotecario Civil 4 Acdos. Núm. Exp. 1214/2024.

Instituto del Fondo Nacional de la Vivienda para los Trabajadores Infonavit vs. Lujano Barrera Rolando. Ord. Civil 1 Acdo. Núm. Exp. 100/2025.

Instituto del Fondo Nacional de la Vivienda para los Trabajadores Infonavit vs. Tlaltenco Cruz Edgar. Especial Hipotecario Civil 1 Acdo. Núm. Exp. 1230/2024.

Instituto del Fondo Nacional de la Vivienda para los Trabajadores vs. Garduño Sánchez Cecilia y Martínez Delgado Miguel. Especial Hipotecario Civil 1 Acdo. Núm. Exp. 4/2025.

Inversiones Firpo Sociedad Anónima de Capital Variable vs. Ravel Márquez Alejandro y Reyes Ortiz Brenda. Juris. Voluntaria Civil 1 Acdo. Núm. Exp. 56/2025.

Jiménez Fernández Claudia Ivette vs. Raymundo Aguilar Campos. Especial Hipotecario Civil 1 Acdo. Núm. Exp. 456/2015.

Jorge Luis Hernández Rojas vs. Sofía Espinoza Olalde. Ord. Civil 1 Acdo. en Expedientillo_Expediente_No_Conocido. Núm. Exp. 530/1991.

López Aristi También Conocido como López Aristi, Francisco, su Sucesión Francisco vs. Sánchez Molina Elvira. Ord. Civil 1 Acdo. Núm. Exp. 58/2024.

López Vilalta Ana Elvira vs. Neda Landazuri Alejandro y Landazuri González María Luisa. Controversias de Arrendamiento Civil 1 Acdo. Núm. Exp. 430/2024 Tomo I.

Loyo Fuentes Moisés vs. Hernández Uribe Higinio. Ord. Civil 1 Acdo. Núm. Exp. 590/2024.

López Martínez Eduardo vs. Martínez Torres su Sucesión, a Través de su Albacea Salvador Martínez Soto. Agustín y Martínez Soto Romualda. Ord. Civil 1 Acdo. Núm. Exp. 56/2024.

Mantenimiento y Construcción Civil Ha, S.A. de C.V. vs. Camsa Infraestructura, S.A. Promotora de Inversión de C.V. Ejecutivo Mercantil 1 Acdo. Núm. Exp. 220/2013.

Martínez González Claudia y Martínez González Juana Yeremi vs. Casimiro Policarpio Espiridion y Pizaco María Mariana y González Torres María Isabel. Ord. Civil 1 Acdo. Núm. Exp. 1114/2024.

Martínez Mendoza Eliseo y Martínez Mendoza, su Sucesión Manuel vs. Saldaña Rodríguez María Teresa Alejandra. Juris. Voluntaria Civil 1 Acdo. Núm. Exp. 1050/2024.

Martínez Villanueva María Patricia vs. Martínez Torres, su Sucesión Agustín y Martínez Soto Antonio. Ord. Civil 1 Acdo. Núm. Exp. 54/2024.

Mendoza Lidia vs. Castell Reyes Juan Carlos y También Conocido como Castell Reyes Carlos. Ord. Civil 1 Acdo. Núm. Exp. 32/2025.

Millán Espinoza César vs. Trujillo Rivera Ariel vs. Trujillo Rivera Jesús. Ejecutivo Mercantil 1 Acdo. en Tercería. Núm. Exp. 376/2023.

Ojeda Velasco Felícitas y Barrientos Rodríguez José vs. Palacios Gordillo Luisa y Moncada Reyes Ramón. Ord. Civil 1 Acdo. Núm. Exp. 142/2025.

Ortega Guerrero Margarita vs. Galante y Galante Marcos y Ortega Guerrero Juan Fernando. Ord. Civil 1 Acdo. Núm. Exp. 522/2024.

Palma Simón Graciela vs. Pérez Martínez Consuelo. Ord. Civil 1 Acdo. Núm. Exp. 648/2021.

Paz Murillo Olivia Estela vs. Scotiabank Inverlat S.A. Institución de Banca Múltiple Grupo Financiero Scotiabank Inverlat División Fiduciaria de Propiedad y Habitacionales Leira S.A. de C.V. Ord. Civil 1 Acdo. Núm. Exp. 46/2025.

Pérez Rodríguez, José Enrique vs. Barrios Baena Justino. Ord. Civil 2 Acdos. en Amparo_Buscador. Núm. Exp. 620/2019 Amparo Indirecto 351/2020.

Reconocimiento Máximo S.A. de C.V. vs. Artemz Property, S. de R. L. de C.V. y Cerecer López Franciela Irán y Covarrubias Vega Jorge Alberto. Ejecutivo Mercantil 1 Acdo. Núm. Exp. 964/2022.

Reyes García María Esther vs. Esparragoza Ríos Cristina. Ejecutivo Mercantil 1 Acdo. Núm. Exp. 420/2021.

Sánchez Jiménez Concepción y Sánchez Jiménez, en Representación del Menor Joshua Isai Alcudia Sánchez Mariana vs. Seguros Banorte S.A. de C.V. Grupo Financiero Banorte. Ord. Civil 1 Acdo. Núm. Exp. 14/2025.

Santiago Valadez Gustavo vs. Ramírez Alarcón Alberto. Controversias de Arrendamiento Civil 1 Acdo. Núm. Exp. 916/2023.

Scotiabank Inveralt S.A. Institución de Banca Múltiple Grupo Financiero Scotiabank Inverlat vs. Bandala García Carolina Antonieta vs. Cardif México, Seguros Generales, S.A. de C.V. Especial Hipotecario Civil 1 Acdo. Núm. Exp. 1158/2023.

Socafi S.A. de C.V. vs. Grunstein Ramírez de Arellano Sharon y Díaz Genis José David. Ejecutivo Mercantil 1 Acdo. Núm. Exp. 474/2024.

SOLO CONSULTA
SOLO CONSULTA
SOLO CONSULTA

Sociedad Hipotecaria Federal, Sociedad Nacional de Crédito, Institución de Banca de Desarrollo, en su Carácter de Fiduciario del Fondo de Operación y Financiamiento Bancario a la Vivienda vs. Javier Arenas Tabares y María Isabel Rodríguez Saldaña. Especial Hipotecario Civil 1 Acdo. Núm. Exp. 102/2018.

Sánchez Jiménez Fidel vs. Chávez Manzo Liduvina. Ejecutivo Mercantil 1 Acdo. Núm. Exp. 966/2023.

Vargas García Adriana del Carmen vs. Chichia Moreno Felipa y Filo Carrera Elizabeth. Ord. Civil 1 Acdo. Núm. Exp. 124/2024.

Varguez Sánchez Silvia Esther vs. Díaz Crisóstomo Felipe y Montes Centeno de Díaz Carmen y Trejo Carmona Juana y Carmona Vilchis Juan y Montero Zapata Andrés. Ord. Civil 2 Acdos. Núm. Exp. 50/2024.

Vilchis Guzmán Paulo César vs. Vargas Baltazar Román y Guzmán Durán Rosina Salud y Vilchis Morales José Ángel Nicolás. Ord. Civil 1 Acdo. Núm. Exp. 756/2024.

Villalobos Gallardo Eduardo Jerónimo vs. Villalobos Gallardo Roberto. Ord. Civil 1 Acdo. Núm. Exp. 1032/2022.

Volkswagen Leasing S.A. de C.V. vs. López Hernández Flavio. Ejecutivo Mercantil 1 Acdo. Núm. Exp. 502/2024.

Zaga Tawil Teófilo y Grupo Givic, S.A. de C.V. y Grupo Telra, S.A. de C.V. vs. Alvic Labels, S.A. de C.V. y Hilaturas Vicza S.A. de C.V. y Grupo Viczamex, S.A. de C.V. y Reais, S.A. P. I, de C.V. y Nahmad Btesh Moisés. Ord. Mercantil 1 Acdo. Núm. Exp. 492/2024 Tomo III.

Álvarez Marín Silvia vs. García y Crespo María del Refugio y Barreiro Ortiz. Juan Abiu. Ord. Civil 1 Acdo. Núm. Exp. 664/2023.

NO PUBLICADOS

Huerta Castro Alberto vs. Inmobiliaria Brismac Arquimedes, S.A. de C.V. Ord. Civil 1 Acdo. Núm. Exp. 1820/2024 Tomo II.

SENTENCIAS DEFINITIVAS DEL 10 DE MARZO DEL 2025

Jiménez Solís José Santos vs. Solís Perdomo También Conocida como María Concepción Solís Perdono Vda. de Jiménez. María Concepción. Ord. Civil Sent. Def. 1 Núm. Exp. 522/2023

SENTENCIA INTERLOCUTORIA

Unifin Financiera, Sociedad Anónima Bursátil de Capital Variable, Sociedad Financiera de Objeto Múltiple Entidad No Regulada vs. Are Envases y Empaques, Sociedad Anónima de Capital Variable y Jorge Alberto Ruiz Flota. Ord. Mercantil Sent. Interl. 1 Núm. Exp. 1112/2018

EL SECRETARIO PROYECTISTA M.I.

LIC. EDUARDO CHULIN BARRÓN

DÉCIMO QUINTO DE LO CIVIL

SECRETARÍA "A"
ACUERDOS DEL 10 DE MARZO DEL 2025

Abc Capital S.A. Institución de Banca Múltiple vs. Promotora de Resistencia Sociedad Coperativa de Responsabilidad Limitada de C.V. Ejecutivo Mercantil Acuerdo. 1 Acdo. Núm. Exp. 799/2019.

Administradora Fome I, Sociedad de Responsabilidad Limitada de Capital Variable vs. Patricia Carmona Peralta. Especial Hipotecario Civil Acuerdo. 1 Acdo. Núm. Exp. 871/2014.

Alonso Gómez Liliana vs. Rivas Cervantes Virgilio Fadrique y Albarrán Sánchez Mónica. Ejecutivo Mercantil Acuerdo. 2 Acdos. Núm. Exp. 347/2024.

Alvarado Navarrete Mari Carmen vs. Alvarado Navarrete Juan. Ejecutivo Mercantil Se Aclara Auto. 1 Acdo. en Tercería. Núm. Exp. 1595/2024 Terc. Excl. de Dominio.

Autofinanciamiento México S.A. de C.V. vs. Hipólito y Peres Cárdenas Doralia y También Conocida como Doralia Pérez de León y León Alcudia Fernando y Lara Cárdenas Érika Janet. Ejecutivo Mercantil Acuerdo. 1 Acdo. Núm. Exp. 845/2023.

Autofinanciamiento México, S.A. de C.V. vs. Lilia Gloria Méndez Herrera y Juan Carlos Fuentes Ramírez. Especial Hipotecario Civil Acuerdo. 1 Acdo. Núm. Exp. 567/2013.

Banco Santander México S.A. Institución de Banca Múltiple Grupo Financiero Santander México vs. Hanibal Ibrahim Muci Kuecheler. Ejecutivo Mercantil Oficio Juzgado de Distrito (2). 2 Acdos. en Amparo. Núm. Exp. 1407/2024 Amparo 202/2025- II, Promov. por Hanibal Ibrahim Muci Kuechler.

Banco Santander México Sociedad Anónima Institución de Banca Múltiple Grupo Financiero Santander México vs. Reyes González Miguel Ángel. Ejecutivo Mercantil Acuerdo. 1 Acdo. Núm. Exp. 77/2025.

Banco de México Fiduciario en el Fondo de Garantía y Fomento para la Agricultura, Ganadería y Avicultura vs. José Luis Hernández Estrada y María Dolores Sánchez Martínez de Hernández. Especial Hipotecario Civil Acuerdo. 1 Acdo. Núm. Exp. 1663/2024 Tomo II.

BBVA Bancomer S.A. Institución de Banca Múltiple Grupo Financiero BBVA Bancomer vs. Cerón Calva Misdrain. Especial Hipotecario Civil Acuerdo. 1 Acdo. Núm. Exp. 399/2015.

BBVA Bancomer S.A. Institución de Banca Múltiple Grupo Financiero BBVA Bancomer vs. Elisa Hernández Hernández. Especial Hipotecario Civil Acuerdo. 1 Acdo. Núm. Exp. 421/2017.

Bric Arquitectura Sustentable S.A. de C.V. antes Ci Banco S.A. Institución de Banca Múltiple vs. Beatriz Ariadna Rojas Hernández. Especial Hipotecario Civil Acuerdo. 1 Acdo. en Expedientillo. Núm. Exp. 397/2013.

Caballero Espejo Sofía Eugenia, antes Banco Santander México, S.A. Institución de Banca Múltiple, Grupo Financiero Santander vs. Jorge Jiménez Jurado y Otra. Especial Hipotecario Civil Girar Exhorto. 1 Acdo. Núm. Exp. 289/2004 Tomo.

Carreón Hernández Javier vs. Isidro Sarmiento Pérez y Otros. Ord. Civ. Elaborar Cedula. 1 Acdo. Núm. Exp. 865/1989.

Casillas Olvera Alejandro y Angelino Vega Ma. Mercedes vs. Carolina Armida Pérez Baca. Ord. Civil Acuerdo. 1 Acdo. Núm. Exp. 69/2017 Tomo II.

Cepeda Ríos Lorena y Egremy Tenorio Mariel y Anaya de la Fuente Luis Rafael y Anaya de la Fuente Alma Rosa y Anaya de la Fuente Katya vs. Grupo Constructor Lych S de R.L. de C.V. y Operadora de Condominios Valle Sc. Ord. Civil Acuerdo. 1 Acdo. Núm. Exp. 1743/2024.

Chávez Zárate Martha Georgina vs. Gagnon Paquette Daniel Normand. Ord. Civil Girar Oficio a la Cnbv. 1 Acdo. Núm. Exp. 169/2023.

Cojab Ambe Jacobo vs. Kamgoozone S.A. de C.V. Controversias de Arrendamiento Civil Acuerdo. 1 Acdo. en Expedientillo. Núm. Exp. 43/2020 Expedientillo.

Corporativo Zendere I, Sociedad Anónima Promotora de Inversión de Capital Variable vs. Gustavo Aguilera Baldivia. Especial Hipotecario Civil Acuerdo. 1 Acdo. Núm. Exp. 875/2012.

Daimler Financial Services México, Sociedad de Responsabilidad Limitada de Capital Variable vs. Autolineas de Occidente S.A. de C.V. y Ramos de Orta Tito. Ejecutivo Mercantil Acuerdo. 2 Acdos. en Expedientillo. Núm. Exp. 813/2023.

Dávila Velázquez Aarón vs. Rosas Ayala Rogelio y Rosas Ávila Silvestre. Ord. Civil Acuerdo. 1 Acdo. Núm. Exp. 85/2019.

Decarome, Sociedad Anónima Promotora de Inversión de Capital Variable vs. Capetillo Casillas Alberto y Moreno Aguilar Laura Leticia. Juris. Voluntaria Civil Acuerdo. 1 Acdo. Núm. Exp. 895/2022.

Félix Jaime Rodríguez antes BBVA Bancomer S.A. Institución de Banca Múltiple, Grupo Financiero Bancomer antes Hipotecaria Nacional S.A. de C.V., Sociedad Financiera de Objeto Múltiple, Entidad Regulada, Grupo Financiero BBVA Bancomer vs. Alberto Benavides Becerra. Especial Hipotecario Civil Acuerdo. 1 Acdo. en Expedientillo. Núm. Exp. 1531/2011.

Fernández Franco Omar Humberto vs. Seguros Inbursa S.A. de C.V. Grupo Financiero Inbursa. Ord. Civil Oficio Juzgado de Distrito. 1 Acdo. en Amparo. Núm. Exp. 397/2024 Amparo 121/2025 Promov. por Seguros Inbursa, Sociedad Anónima, Grupo Financiero Inbursa.

Flexpower S.A. de C.V. vs. Latinoa Logística S.A. de C.V. y Notario Público Ciento Dos 102 de la Ciudad de México y Notario Público Ochenta y Seis 86 de la Ciudad de México. Ord. Civil 2 Acdos. Núm. Exp. 1175/2024.

Garrido Garrido Liliana vs. Guajardo Brieño César y Brieño Sánchez Ivonne. Controversias de Arrendamiento Civil Acuerdo. 1 Acdo. Núm. Exp. 35/2024.

Gutiérrez Spindola Jorge vs. Salame Alfie Carlos y Díaz Gordillo Raquel y Gutiérrez Díaz Rocío Alejandra y Gutiérrez Díaz Leopoldo su Sucesión. Ord. Civil Oficio Sala. 1 Acdo. en Expedientillo. Núm. Exp. 821/2021.

Gutiérrez Spindola Jorge vs. Salame Alfie Carlos y Díaz Gordillo Raquel y Gutiérrez Díaz Rocío Alejandra y Gutiérrez Díaz Leopoldo su Sucesión. Ord. Civil Acuerdo. 1 Acdo. Núm. Exp. 821/2021 Tomo II.

Hermes Music S.A. de C.V. vs. Sistemas Empresariales Dabo S.A. de C.V. Ord. Civil Acuerdo. 1 Acdo. Núm. Exp. 141/2025.

SOLO CONSULTA
SOLO CONSULTA
SOLO CONSULTA

Hipotecaria Nacional, S.A. de C.V., Sociedad Financiera de Objeto Limitado Grupo Financiero BBVA Bancomer vs. Dora María Domínguez Vieyra y Otro. Ord. Civil Oficio Juzgado de Distrito. 1 Acdo. en Amparo. Núm. Exp. 1049/2009 1340/2024- I- a Promov. por Dora María Domínguez Vieyra.

Hir Pyme S.A. de C.V. Sofom Enr vs. Mtb Proyectos y Servicios S.A. de C.V. Especial Hipotecario Civil Acuerdo. 1 Acdo. Núm. Exp. 771/2015.

HSBC México Sociedad Anónima Institución de Banca Múltiple Grupo Financiero HSBC División Fiduciaria Única y Exclusivamente en su Carácter de Fiduciario del Fideicomiso Irrevocable de Administración Fuente de Pago y Garantía Identificado Administrativamen vs. Centeno Ramos Enriqueta y Rodríguez Rojas Juan Gabriel Juan Gabriel. Especial Hipotecario Civil Acuerdo. 1 Acdo. Núm. Exp. 385/2024.

HSBC México, S.A. Institución de Banca Múltiple, Grupo Financiero HSBC, División Fiduciaria vs. Adrián Nicandro Castro Sánchez. Especial Hipotecario Civil Acuerdo. 1 Acdo. Núm. Exp. 849/2010 Tomo II.

Inmobiliaria Salka S.A. de C.V. vs. Barbosa Tovar Héctor. Controversias de Arrendamiento Civil Acuerdo. 1 Acdo. Núm. Exp. 909/2024.

Inmobiliaria Statesman S.A. de C.V. vs. Iriarte Hernández Claudia. Controversias de Arrendamiento Civil Acuerdo. 1 Acdo. Núm. Exp. 871/2023 Tomo II.

Liberty Fianzas S.A. de C.V. y antes Primero Fianzas S.A. de C.V. vs. Desarrollos y Urbanizaciones de la Frontera S.A. de C.V. y Procovisa S.A. de C.V. y Constructora San Pedro III S.A. de C.V. y López Garza Herlinda Delia y Aldaco Rodríguez Pedro y González Quiroga Blanca Aurora. Ord. Civil Acuerdo. 1 Acdo. Núm. Exp. 143/2025.

Macías Gallegos José de Jesús y Otra vs. Francisco Torres Hernández. Ord. Civ. Acuerdo. 1 Acdo. Núm. Exp. 311/2001.

Mercado Ocampo Carmen Maritza vs. Goldman House Servicios Inmobiliarios S.A. de C.V., Aguero Miranda Óscar, Barro Fuentes Mónica, Peniche Franco Rosa Elena y Franco López Portillo Rosa Elena. Ord. Civil Acuerdo. 1 Acdo. Núm. Exp. 53/2019 Tomo II.

Miranda López Mario vs. Luis Miranda López. Ord. Civil Acuerdo. 1 Acdo. Núm. Exp. 1019/2011 Tomo 2.

Molina Jiménez Manuel Román y García García Blanca Miriam vs. Axa Seguros S.A. de C.V. Ord. Civil Acuerdo. 1 Acdo. Núm. Exp. 1015/2023.

Palmero Rodríguez Andrés y Palmero Rodríguez Adriana y Rodríguez Aguilera Lydia vs. Palmero Rodríguez Alberto. Juris. Voluntaria Civil Comparecencia. 1 Acdo. Núm. Exp. 709/2024.

Pool Canul Wendy Concepción vs. Axa Seguros S.A. de C.V. Ord. Civil Vista. 1 Acdo. Núm. Exp. 801/2023 Tomo II.

Promotora de Hoteles S.A. de C.V. y Banco Nacional de México S.A. Integrante del Grupo Financiero Banamex vs. Rodríguez Vollbert Alfredo. Ord. Mercantil Comparecencia. 1 Acdo. Núm. Exp. 711/2024.

Pérez Yáñez Abraham vs. Constructora Industrial y Civil S.A. Grupo Avanti S.A. de C.V. Crédito Mexicano S.A. y Otro. Ord. Civ. Acuerdo. 1 Acdo. Núm. Exp. 757/2003.

Ramírez Perea Sofía vs. C. Director del Registro Público de la Propiedad y del Comercio de la Ciudad, Alfonso Mondragón Valseca su Sucesión y Mercedes Valseca Vda. de Mondragón su Sucesión. Ord. Civil Acuerdo. 1 Acdo. Núm. Exp. 1205/2019.

Reynoso Robles Sergio vs. Rangel Chávez Miguel. Ord. Civil Acuerdo. 3 Acdos. Núm. Exp. 285/2024.

Rodríguez Pacheco Adriana vs. Yecenia Dorantes Vázquez y Otro. Especial Hipotecario Civil Acuerdo. 2 Acdos. Núm. Exp. 1423/2010.

Rodríguez Ramírez Roberto vs. Galindo Azpeitia Maximiliano. Ord. Civil Girar Oficios. 1 Acdo. Núm. Exp. 883/2022.

Rodríguez Rocha Ignacio vs. Giovanni Pirri Ardizzone. Ord. Civ. Acuerdo. 2 Acdos. Núm. Exp. 1949/2024.

Sahagún Llamas Eduardo Rafael vs. Aerotransportes Huitzilin S.A. de C.V. Ejecutivo Mercantil Acuerdo. 1 Acdo. Núm. Exp. 47/2014 Tomo II.

Sánchez Valdez María Guadalupe, Karina Sthephanie Molina Sánchez y Rosario Isabel Molina Sánchez vs. Pedro Mata Morales y Seguros Afirme, S.A. de C.V. Ord. Civil Acuerdo. 2 Acdos. Núm. Exp. 1347/2024.

Scrap II, S. de R. L. de C.V. vs. Efrén Campos Monroy. Especial Hipotecario Civil Acuerdo. 1 Acdo. Núm. Exp. 11/2013.

Sotelo Valtierra Roberto vs. Silva Jiménez María Teresa. Ejecutivo Mercantil Cedula y Razon Diligenciada. 1 Acdo. en Amparo. Núm. Exp. 1103/2019 Amparo A. D. C. 166/2025, Promov. por María Teresa Silva Jiménez.

Sotelo Valtierra Roberto vs. Silva Jiménez María Teresa. Ejecutivo Mercantil Cedula y Razon Diligenciada. 1 Acdo. en Amparo. Núm. Exp. 1103/2019 Amparo A. D. C. 172/2025, Promov. por María Teresa Silva Jiménez.

Treviño Silva Arturo vs. Treviño Amézcua Everardo Jonathan. Ord. Civil Acuerdo. 1 Acdo. Núm. Exp. 1041/2023.

Treviño Silva Arturo vs. Treviño Amézcua Everardo Jonathan. Ord. Civil Acuerdo. 2 Acdos. Núm. Exp. 1111/2023.

Villalvazo Amaya Mirtha Iliana vs. Pérez Hernández Rodrigo. Ord. Civil Acuerdo. 1 Acdo. Núm. Exp. 699/2023.

Yedra Chávez Mercedes Hortencia vs. Ábrego Saavedra Gerardo. Especial Hipotecario Civil Comparecencia Billete. 1 Acdo. Núm. Exp. 827/2017 Tomo II.

NO PUBLICADOS

Brígido Santos María de Lourdes vs. Damas Flores Antonio y Director del Registro Público de la Propiedad y del Comercio de la Ciudad de México. Ord. Civil Acuerdo. 1 Acdo. Núm. Exp. 1011/2024.

Jiménez González Didier y Gonzalo Javier Sandoval Araneda vs. Rosa María Sánchez López. Ord. Civil Acuerdo. 1 Acdo. Núm. Exp. 1569/2024.

AUDIENCIA

Banco Santander México, S.A., Institución de Banca Múltiple, Grupo Financiero Santander México vs. Santiago Méndez Óscar. Aud. Especial Hipotecario Civil. 1 Audiencia. Núm. Exp. 1919/2024.

Martínez Martínez Isabel vs. Yela García Marisol. Aud. Se Celebra Convn. Ord. Civil. 1 Audiencia. Núm. Exp. 381/2024.

SENTENCIAS DEFINITIVAS DEL 10 DE MARZO DEL 2025

Castro Reyes Margarita Romana vs. Flores Flores Mario Alberto. Ejecutivo Mercantil Sent. Definitiva. 1 Núm. Exp. 881/2023

Socafi S.A. de C.V. vs. Jiménez Martínez Omar. Ejecutivo Mercantil Sent. Definitiva. 1 Núm. Exp. 697/2023

EL SECRETARIO DE ACUERDOS
LIC. LUIS ESPINOSA JUÁREZ

SECRETARÍA "B"
ACUERDOS DEL 10 DE MARZO DEL 2025

Air Mar Trasportes Internacionales S.A. de C.V. vs. Mercantil Riviera S.A. de C.V. y Gitlin Dorfman Moisés y Industrias Riviera S.A. de C.V. y Gmvialidi S.A. de C.V. Vía de Apremio Civil Acuerdo. 1 Acdo. Núm. Exp. 730/2021.

Ampudia Oyervides María Esther vs. Debraya S.A. de C.V. Ord. Mercantil Acuerdo. 1 Acdo. Núm. Exp. 192/2019.

Arenas Espiridion Eufrosina y Arenas Espiridion Marisol vs. Jurado Martínez Ricardo. Ord. Civil Acuerdo. 2 Acdos. Núm. Exp. 434/2024.

Armas López de Inzunza Edith vs. Aguilar López Juan Enrique. Ord. Civil Acuerdo. 1 Acdo. Núm. Exp. 566/2021.

Arrendadora Factor Banorte, S.A. de C.V., Sociedad Financiera de Objeto Múltiple, Entidad Regulada, Grupo Financiero Banorte vs. Uriel Adolfo Gil Patiño. Especial Hipotecario Civil Acuerdo. 1 Acdo. Núm. Exp. 1228/2024 Tomo II.

Atxk Construcción de Interiores, S.A. P. I de C.V. (Antes), Atxk Construcción de Interiores, S.A. de C.V. vs. Gdamh S.A. de C.V. Daymoon Desarrolladores S.A. P. I. de C.V., Arafa Hop Daniel. Ord. Mercantil Acuerdo. 1 Acdo. Núm. Exp. 914/2018 Tomo II.

Banco Mercantil del Norte, S.A. Institución de Banca Múltiple Grupo Financiero Banorte vs. Rondero Reséndiz Gaspar Alberto. Especial Hipotecario Civil Dada Cuenta. 1 Acdo. Núm. Exp. 1842/2024.

Banco Mercantil del Norte, S.A. Institución de Banca Múltiple, Grupo Financiero Banorte vs. Becerra Pérez Katya Alejandra. Especial Hipotecario Civil Acuerdo. 1 Acdo. Núm. Exp. 1084/2019.

Banco Nacional de México, S.A. Integrante del Grupo Financiero Banamex vs. Blanca Nieves Gutiérrez Luengas. Esp. Hip. Acuerdo. 1 Acdo. Núm. Exp. 424/2010.

Banco Nacional de México, S.A. Integrante del Grupo Financiero Banamex Accival, S.A. de C.V. vs. Talavera Onofre Ramón. Especial Hipotecario Civil Sent. Interlocutoria. 1 Acdo. Núm. Exp. 1314/2024 Tomo V.

SOLO CONSULTA
SOLO CONSULTA
SOLO CONSULTA

Banco Santander México S.A. Institución de Banca Múltiple Grupo Financiero Santander México vs. Affinitas Medios de Pago Sapi de C.V. Especial Hipotecario Civil Acuerdo. 1 Acdo. Núm. Exp. 314/2023.

Banco Santander México S.A. Institución de Banca Múltiple Grupo Financiero Santander México vs. Caroeei S.A. de C.V. y Tecomalman Trejo Justo. Ejecutivo Mercantil Acuerdo. 2 Acdos. Núm. Exp. 212/2024.

Banco del Bajío S.A. Institución de Banca Múltiple vs. Josué Enríquez Castro y María Guadalupe Nava Posadas. Especial Hipotecario Civil Acuerdo. 1 Acdo. Núm. Exp. 36/2017.

Banco del Bajío S.A. Institución de Banca Múltiple vs. Pech Torres Rosa Clotilde. Especial Hipotecario Civil Acuerdo. 1 Acdo. Núm. Exp. 214/2019.

Basila Manzur Ernesto su Sucesión vs. De la Piedra Gómez Alfonso Enrique y Chávez García Alberth Omar. Controversias de Arrendamiento Civil Acuerdo. 1 Acdo. Núm. Exp. 1406/2024.

Berkley International Fianzas México, S.A. de C.V. vs. Grupo Reyram S.A. de C.V. y Loza Araiza Félix Eduardo. Providencias Precautorias Civil Acuerdo. 1 Acdo. Núm. Exp. 988/2024.

Caballero García Eglen vs. Gnp Seguros Grupo Nacional Provisional S.A. de C.V. Ord. Civil Expedientillo. 1 Acdo. Núm. Exp. 892/2019.

Cabrera Sánchez Néstor vs. Grupo Mexicano de Seguros S.A. de C.V. Ord. Civil Acuerdo. 1 Acdo. Núm. Exp. 210/2024.

Calderóni Rangel Daniel vs. Ramírez Marín Lander y Marín López Silvia. Controversias de Arrendamiento Civil Acuerdo. 1 Acdo. Núm. Exp. 1760/2024.

Camacho Rosas Sergio vs. Escobar Bautista Miguel. Ord. Civil Acuerdo. 2 Acdos. Núm. Exp. 144/2021.

Campos Cruz Eduardo y Sotelo Alcalá Lucía de Lourdes vs. Jiménez Pérez Antonio y Ramos Ortiz Raquel. Vía de Apremio Civil Acuerdo. 1 Acdo. en Otros. Núm. Exp. 1396/2019 Tomo III.

Christian Núñez Cervantes antes HSBC México S.A. Institución de Banca Múltiple Grupo Financiero HSBC vs. Miranda Cruz Francisco. Especial Hipotecario Civil Acuerdo. 3 Acdos. Núm. Exp. 514/2020.

Ci Banco S.A. Institución de Banca Múltiple, antes The Bank Of New York Mellón, S.A., Institución de Banca Múltiple, Actuando en su Carácter de Fiduciaria en el Fideicomiso F/00102 vs. Flor María Mejía Ríos. Especial Hipotecario Civil Acuerdo. 1 Acdo. Núm. Exp. 94/2014 Tomo II.

Concominio Torres Platino Asociación Civil vs. Salem Cohen Jaime y Botton Rosa. Ejecutivo Civil Acuerdo. 1 Acdo. Núm. Exp. 1078/2024.

Corporativo Zendere I, S.A. Promotora de Inversión de C.V. vs. García Molina Marcelino. Proced. Convencional Mercantil Civil Acuerdo. 1 Acdo. Núm. Exp. 958/2018.

Crédito Inmobiliario S.A. de C.V. Sociedad Financiera de Objeto Múltiple, Entidad No Regulada vs. Eduardo Aceves Neri. Esp. Hip. Acuerdo. 1 Acdo. Núm. Exp. 1512/2024.

Cuéllar Márquez Rafael vs. María Eugenia Pérez Rodríguez y Otro. Especial Hipotecario Civil Dada Cuenta Formato. 1 Acdo. Núm. Exp. 664/2002 Tomo 2.

Daimler Financial Services México, Sociedad de Responsabilidad Limitada de Capital Variable vs. Autolineas de Occidente S.A. de C.V. y Ramos de Orta Tito. Ejecutivo Mercantil Acuerdo. 1 Acdo. Núm. Exp. 814/2023.

Exitus Credit, S.A. P. I. de C.V. Sofom E. N. R vs. Fragoso Rojo Juan. Ejecutivo Mercantil Acuerdo. 1 Acdo. Núm. Exp. 624/2023.

Feischer Stelzer Rosa su Sucesión vs. Grela Orozco José Alejanddro. Ord. Civil Acuerdo. 2 Acdos. Núm. Exp. 1882/2024.

Fiona Rodríguez Magnet Ntes Santander Hipotecario Sociedad Anónima de Capital Variable Sociedad Financiera de Objeto Múltiple Entidad Regulada Grupo Financiero Santander México vs. Miguel Ángel Jiménez Zárate y Gabriela Prado López. Especial Hipotecario Civil Acuerdo. 1 Acdo. Núm. Exp. 372/2016 Tomo LI.

Ford Credit de México S.A. de C.V. Sofom E. R vs. Vieyra García Ma. Martha y Jáuregui Vieyra Santiago Armando. Ejecutivo Mercantil Acuerdo. 1 Acdo. Núm. Exp. 308/2024.

Gomes Da Silva Antunes Luiz Felipe vs. Mct Metal And Comodities Trading, S.A. de C.V., Meza Curiel Francia Elizabeth, Rodríguez Hernández Guillermo. Ejecutivo Mercantil Acuerdo. 1 Acdo. Núm. Exp. 1318/2024 Tomo II.

González Soto Diana vs. Arredondo Díaz José Luis. Ord. Civil Acuerdo. 1 Acdo. Núm. Exp. 1048/2024.

Hipootech, S.A. P. I. de C.V. vs. Rodríguez Ruíz Óscar. Vía de Apremio Civil Acuerdo. 1 Acdo. Núm. Exp. 884/2024.

HSBC México S.A. Institución de Banca Múltiple Grupo Financiero HSBC División Fiduciaria en su Carácter de Fiduciario en el Fideicomiso Número F/234036 vs. Cabral Rosales Carlos Alberto y Otro. Especial Hipotecario Civil Acuerdo. 1 Acdo. Núm. Exp. 1116/2017.

HSBC México Sociedad Anónima Institución de Banca Múltiple Grupo Financiero HSBC vs. Guerrero Martínez Salvador y Teodocio Zamudio Reyna. Especial Hipotecario Civil Dada Cuenta Sent. Interlocutoria. 1 Acdo. Núm. Exp. 668/2021.

HSBC Mexicos S.A., Institución de Banca Múltiple, Grupo Financiero HSBC División Fiduciaria en su Carácter de Fiduciario del Fideicomiso Irrevocable de Administración y Garantía N° F/250295 por Conducto de su Patrimonio, S.A. de C.V. Sociedad Financiera de Objeto Múltiple Entidad No Regulada, en su Carácter de Administrador del Fideicomiso Irrevocable de Administración y Garantía N° F/250295 vs. Hernández Bermúdez Manuel. Especial Hipotecario Civil Acuerdo. 1 Acdo. Núm. Exp. 862/2018.

HSBC México, S.A., Institución de Banca Múltiple, Grupo Financiero HSBC División Fiduciaria, en su Carácter de Fiduciario en el Fideicomiso No. F/234036 vs. Fritz Hernández Miguel Adán y Adoralida Fátima Barbeito Campos. Especial Hipotecario Civil Acuerdo. 1 Acdo. Núm. Exp. 1796/2024.

HSBC México, Sociedad Anónima, Institución de Banca Múltiple, Grupo Financiero HSBC, División Fiduciaria en su Carácter de Fiduciario en el Fideicomiso Irrevocable de Administración Identificado Con el Número F/262757 vs. Valencia Rivera Carlos Javier. Vía de Apremio Civil Acuerdo. 1 Acdo. Núm. Exp. 1332/2024.

Industria de Refrescos S de R.L. de C.V. vs. Excelencia en Servicios y Producciones para Eventos S.A. de C.V. Medios Preparatorios Civil Acuerdo. 1 Acdo. Núm. Exp. 1748/2024.

Instituto de Seguridad Social para las Fuerzas Armadas Mexicanas vs. Abraham Rosario Leyva y Otra. Especial Hipotecario Civil Acuerdo. 1 Acdo. Núm. Exp. 1052/2008 Tomo II.

Instituto del Fondo Nacional de la Vivienda para los Trabajadores (Infonavit) vs. Ethelbertha García Galván También Conocida como Ethelberha García Galván. Especial Hipotecario Civil Acuerdo. 1 Acdo. Núm. Exp. 1330/2024.

Instituto del Fondo Nacional de la Vivienda para los Trabajadores Infonavit vs. Cruz Barrera José Luis. Vía de Apremio Civil Acuerdo. 1 Acdo. Núm. Exp. 1080/2019.

Instituto del Fondo Nacional de la Vivienda para los Trabajadores Infonavit vs. Cruz Piña María Guadalupe. Especial Hipotecario Civil Acuerdo. 2 Acdos. Núm. Exp. 1204/2024.

Instituto del Fondo Nacional de la Vivienda para los Trabajadores vs. Juan Carlos Cuéllar López. Esp. Hip. Acuerdo. 1 Acdo. Núm. Exp. 610/2005.

Instituto del Fondo Nacional de la Vivienda para los Trabajadores vs. Vargas Rodríguez María Magdalena, Palomino Servín Andrés. Especial Hipotecario Civil Acuerdo. 1 Acdo. Núm. Exp. 294/2021.

Jiménez Jiménez Fausto Felicitos vs. Bautista Hernández Cristina. Especial Hipotecario Civil Acuerdo. 2 Acdos. Núm. Exp. 1302/2024.

Jolly Haul Sapi de C.V. vs. Innovación Tecnológica y Desarrollo Rural de San Bernardino Spr de R.L. y Creaciones Automotrices S.A. de C.V. Ejecutivo Mercantil Acuerdo. 1 Acdo. Núm. Exp. 552/2022.

López Calva Susana María vs. Creditur Sapi de C.V. Ejecutivo Mercantil Acuerdo. 1 Acdo. Núm. Exp. 178/2024.

Luis Manuel Rodríguez Méndez vs. Cervantes Arriaga Carlos y Otro. Especial Hipotecario Civil Acuerdo. 1 Acdo. en Tercería. Núm. Exp. 1504/2024.

Luna Vargas Marina vs. Bernabé Salazar de la O. y María Guadalupe Romero de Herrerías. Ord. Civ. Acuerdo. 2 Acdos. Núm. Exp. 534/1999.

Mabucapa I. Sociedad de Responsabilidad Limitada de Capital Variable vs. Juan Manuel León Pacheco y Otra. Especial Hipotecario Civil Acuerdo. 1 Acdo. Núm. Exp. 1492/2008.

Multibanco Comermex, S.N.C., División Fiduciaria (Después Banco Inverlat, S.A., Institución de Banca Múltliple, Grupo Financiero Inverlat, hoy Scotiabank Inverlat, S.A.) vs. Avilés Torres Silviano, C. Director del Registro Público de la Propiedad y de Comercio del Distrito Federal y Archivo General de Notarías del Gobierno del Distrito Federal. Ord. Civil Acuerdo. 2 Acdos. Núm. Exp. 1524/2024 Tomo III.

SOLO CONSULTA
SOLO CONSULTA
SOLO CONSULTA

Nacional Financiera, S.N.C., en su Carácter de Fiduciaria del Fideicomiso Denominado Fondo Nacional de Fomento Al Turismo (Fonatur) vs. Colegio Britanico del Caribe. Ord. Mercantil Acuerdo. 1 Acdo. Núm. Exp. 10/2011 Tomo II.

Novia Ortiz Agustín vs. Tognola Casado Antonio José, Torres Díaz Elio César, Hospital Santa Colecta S.A. de C.V. Ord. Civil Apel. Tramitación Conjunta. 1 Acdo. Núm. Exp. 478/2021 Tomo II.

Ortiz Roldán Rafael Omar vs. Ortiz Bueno Víctor Iván. Controversias de Arrendamiento Civil Acuerdo. 2 Acdos. Núm. Exp. 1074/2024.

Ovando Osnaya Mario vs. Alvarado Martínez Héctor. Ejec. Merc. Acuerdo. 1 Acdo. Núm. Exp. 608/2012.

Paredes Escalona Josefina vs. Montiel Figueroa Odilón su Sucesión. Ord. Civil Acuerdo. 1 Acdo. Núm. Exp. 100/2025.

Paulin Gachuz Vicente Tomás vs. Morales Pastor José. Controversias de Arrendamiento Civil Acuerdo. 1 Acdo. Núm. Exp. 966/2023.

Pérez Jiménez Juan Cristóbal vs. Seguros Inbursa S.A. Grupo Financiero Inbursa. Ord. Civil Acuerdo. 1 Acdo. Núm. Exp. 134/2025.

Popbox S. C de R. L de C.V. vs. José Sergio Espinosa Sánchez y Carlota Gloria Flores Zempoalteca. Especial Hipotecario Civil Acuerdo. 1 Acdo. Núm. Exp. 1532/2024 Tomo II.

Prorsus Corp S.A. de C.V. y Prorsus Capital Sapi de C.V. y Betancourt Ledesma Alejandro y Salinas Occelli Carlos Emiliano vs. Corporativo Inmobiliario Sr & R Sociedad Anónima de Capital Variable. Ord. Civil Acuerdo. 4 Acdos. Núm. Exp. 1602/2024.

Recuperadora de Deuda Hipotecaria, S. de R. L. de C.V. vs. Cortés Portillo Juan Felipe y Díaz Madrid Silvia. Especial Hipotecario Civil Acuerdo. 1 Acdo. Núm. Exp. 738/2013.

Roberto Olguín García vs. Grupo Mexicano de Seguros, S.A. de C.V. Ord. Civil Acuerdo. 2 Acdos. Núm. Exp. 1578/2024 Tomo II.

Salgado Benavides Julio antes Recuperadora de Deuda Hipotecaria, S. de R. L de C.V. antes Braira Abogados, S.A. de C.V. antes vs. Bermudes Gallegos Efrén Quien También Acostrumbra a Usar el Nombre de Bermúdez Gallegos Efrén y Otra. Ord. Civil Dada Cuenta. 1 Acdo. Núm. Exp. 830/2010 Tomo.

Sánchez Mejía María del Carmen vs. Granados Reynoso María Guadalupe Beatriz su Suc. Ord. Civil Acuerdo. 2 Acdos. Núm. Exp. 278/2017.

Sandoval Moreno José y Rodríguez Arteaga Marcelina vs. Sandoval Rodríguez Tomás. Ord. Civil Audiencia. 1 Acdo. Núm. Exp. 984/2024.

Sandoval del Valle Roberto vs. Tagar Grupo de Ingeniería y Construcciones S.A. de C.V. Especial Hipotecario Civil Acuerdo. 1 Acdo. Núm. Exp. 1408/2024 Extinto.

Scotiabank Inverlat S.A. Institución de Banca Múltiple Grupo Financiero Scotiabank Inverlat vs. Figueroa Carreño Herminio. Especial Hipotecario Civil Acuerdo. 1 Acdo. Núm. Exp. 1358/2022.

Sociedad Hipotecaria Federal, Sociedad Nacional de Crédito, Institución de Banca de Desarrollo, en su Carácter de Fiduciario Sustituto del Fondo de Operación y Financiamiento Bancario a la Vivienda (Fovi) vs. Ruíz Sotelo Juan Manuel y Frayre Marrufo Yesenia Elizabeth. Especial Hipotecario Civil Acuerdo. 1 Acdo. Núm. Exp. 22/2024.

Sociedad Hipotecaria Federal, Sociedad Nacional de Crédito, Institución de Banca de Desarrollo, en su Carácter de Fiduciario Sustituto del Fondo de Operación y Financiamiento Bancario a la Vivienda (Fovi) vs. Trejo Apanco Alicia y Cobos Sánchez Juan. Especial Hipotecario Civil Acuerdo. 1 Acdo. Núm. Exp. 618/2023.

Sumplexon S.A. de C.V. vs. Lemus Álvarez Leslie. Ejecutivo Mercantil Acuerdo. 2 Acdos. Núm. Exp. 1064/2023.

Torres Casteñan Orlando Stalin vs. Adolfo Mendoza Maldonado y Otra. Ejec. Civ. Acuerdo. 2 Acdos. Núm. Exp. 10/1995.

Valdez Cruz María de Jesús vs. Seguros Banorte S.A. de C.V. Ord. Civil Acuerdo. 2 Acdos. Núm. Exp. 1906/2024.

Valera Vázquez Rey y Seguros Banorte S.A. de C.V. Ord. Civil Expedientillo. 1 Acdo. en Expedientillo. Núm. Exp. 1018/2024 Expedientillo.

Vega Beuggie Lorena vs. Villalobos Amador Gloria. Controversias de Arrendamiento Civil Acuerdo. 1 Acdo. Núm. Exp. 702/2020.

Volkswagen Leasing S.A. de C.V. vs. Gómez Castro Serafín. Ejecutivo Mercantil Acuerdo. 1 Acdo. Núm. Exp. 600/2023.

De la O. Escalera Miguel Ángel su Sucesión vs. Ramírez Huerta Héctor Saúl. Ord. Civil Dada Cuenta. 1 Acdo. Núm. Exp. 1908/2024.

NO PUBLICADOS

Martínez de Alva Pérez Patricio vs. Elías Morris Samuel. Ord. Civil Dada Cuenta Formato. 1 Acdo. Núm. Exp. 38/2024.

SENTENCIA INTERLOCUTORIA

Carrera Silva Beatriz Regina vs. Cemex Sociedad Anónima Bursatil de C.V. y Element Fleet Management Corporación México S.A. de C.V. y Chable Uzcanga Cristóbal. Ord. Civil Sent. Interl. 1 Núm. Exp. 370/2023

EL SECRETARIO DE ACUERDOS
LIC. JOSÉ ANTONIO VARGAS DEL VALLE

DÉCIMO SEXTO DE LO CIVIL

SECRETARÍA "A"
ACUERDOS DEL 10 DE MARZO DEL 2025

Omw Corp Sociedad Anónima de Capital Variable y Conjunto Vacacional Platanares vs. Reyes Ocampo Elvia América. Ord. Civil 1 Acdo. Núm. Exp. 645/2024.

Activos Htrx Uno, Sociedad de Responsabilidad Limitada de Capital Variable vs. Verafrut Sociedad de Producción Rural de R.L. de C.V. y Russi Lambert Modesto y Vives Iniguesz María Cristina y Aguirre Gutiérrez Luis Alonso. Especial Hipotecario Civil 1 Acdo. en Expedientillo. Núm. Exp. 1255/2019.

Administradora Fome 2, Sociedad de Responsabilidad Limitada de Capital Variable vs. De León Arcos Vanessa. Juris. Voluntaria Civil 1 Acdo. Núm. Exp. 1415/2024.

Agronegocios Laad Sociedad Anónima de Capital Variable Sociedad Financiera de Objeto Múltiple Entidad No Regulada vs. Grupo Tezontel Serrace Zapotiltic Sociedad Coperativa de Responsabilidad Limitada y Serrano Hernández Antonio Tlacaelelt y Serrano Ceballos Javier. Vía de Apremio Civil 1 Acdo. Núm. Exp. 1389/2024.

Aguirre Piñuela María Guadalupe vs. Banco Mercantil del Norte S.A. Institución de Banca Múltiple Grupo Financiero Banorte. Especial Hipotecario Civil 1 Acdo. Núm. Exp. 1403/2024.

Akabani Hneide Jassan vs. Méndez Cano Jehu Pedro. Ejecutivo Mercantil 2 Acdos. Núm. Exp. 1127/2023 Tomo II.

Ambientes Inteligentes S.A. de C.V. vs. Rodríguez Fimbres Miguel Gontran. Especial Hipotecario Civil 1 Acdo. Núm. Exp. 1105/ 2007 Tomo IV.

Andrade Flores Alejandro. Ord. Civil 1 Acdo. en Expedientillo. Núm. Exp. 157/2024 Expdllo. de Amparo Buscador.

Andrades Ortiz Mario Alberto vs. Atracciones y Diversiones Sánchez Park S.A. de C.V. y Grupo Nacional Provincial Sab. Ord. Civil mal Publicado. 1 Acdo. en Expedientillo. Núm. Exp. 1941/2024 Bis. 5.

Arellano Rangel Fernando vs. Orozco Martínez Carlos y C Director del Registro Público de la Propiedad y de Comercio de la Ciudad de México. Ord. Civil 1 Acdo. Núm. Exp. 1645/2024.

Arrendadora Factor Banorte S.A., Sociedad Anónima de Capital Variable, Sociedad Financiera de Objeto Múltiple, Entidad Regulada, Grupo Financiero Banorte vs. Rodríguez Sanciprian de Montes de Oca María Trinidad Estela y Montes de Oca Gómez José Genaro Francisco. Especial Hipotecario Civil 1 Acdo. Núm. Exp. 677/2005 Tomo III.

Balderas Bueno Alejandro vs. Axa Seguros S.A. de C.V. Ord. Civil 1 Acdo. Núm. Exp. 1317/2023 Tomo II.

Banca Afirme, S.A. vs. Carmona Gutiérrez José Luis. Especial Hipotecario Civil 1 Acdo. Núm. Exp. 975/2024.

Banco Actinver S.A. Institución de Banca Múltiple Grupo Financiero Actinver en su Carácter de Fiduciario Conforme Al Contrato de Fideicomiso Irrevocable de Administración Garantía y Fuente de Pago Número 3812 vs. Infinity Spine S de R.L. de C.V. y Suárez Venegas Viridiana y Suárez Calderón Mario Alberto y S.C. Medical S de R.L. de C.V. Providencias Precautorias Civil 1 Acdo. Núm. Exp. 494/2022 Bis. 1 Tomo II.

Banco Inbursa S.A. Institución de Banca Múltiple Grupo Financiero Inbursa vs. Bonilla Mercado Mario. Especial Hipotecario Civil 1 Acdo. Núm. Exp. 773/2013 Tomo II.

Banco Inmobiliario Mexicano S.A. Institución de Banca Múltiple Fiduciario en el Fideicomiso F85100173 vs. Servicios Especializados la Isla S.A. de C.V. y Ulterra Drilling Technologies México S.A. de C.V. y Loadmaster Drilling Technologies Llc y Loadmaster Universal Rigs Inc. y Elías Bobadilla Elías Julián y Cárdenas Negrete Juan Gerardo. Ejecutivo Mercantil 1 Acdo. Núm. Exp. 21/2020 Tomo IV.

Banco Mercantil del Norte S.A. Institución de Banca Múltiple Grupo Financiero Banorte vs. Almanza Ramírez Ricardo. Especial Hipotecario Civil 1 Acdo. Núm. Exp. 1829/2024.

SOLO CONSULTA
SOLO CONSULTA
SOLO CONSULTA

Banco Mercantil del Norte, Sociedad Anónima, Institución de Banca Múltiple, Grupo Financiero Banorte vs. López González Patricia Silvia. Especial Hipotecario Civil 1 Acdo. en Expedientillo. Núm. Exp. 1067/2015.

Banco Mercantil del Norte. S. A, Institución de Banca Múltiple, Grupo Financiero Banorte vs. Cataño Magallón Francisco. Especial Hipotecario Civil Se Admite Apel. en Efecto Devolutivo. 1 Acdo. Núm. Exp. 729/2020.

Banco Nacional de Comercio Exterior Sociedad Nacional de Crédito Institución de Banca de Desarrollo vs. Gap Print Sociedad de Responsabilidad Limitada de Capital Variable y Vega Armenta Claudia. Ejecutivo Mercantil 1 Acdo. Núm. Exp. 823/2022 Tomo II.

Banco Nacional de México S.A. Integrante del Grupo Financiero Banamex vs. Santos Arregoytia Jacqueline Xeomara. Especial Hipotecario Civil 2 Acdos. Núm. Exp. 1257/2024.

Banco Santander México, S.A., Institución de Banca Múltiple, Grupo Financiero Santander México vs. Ciangheritti Roffiel Vanessa Mercedes. Especial Hipotecario Civil 1 Acdo. Núm. Exp. 1953/2024.

Banco Ve por más S.A., Ibm, Grupo Financiero Ve por más vs. Industrias Adviee S.A. de C.V. y de la Mora Hernández Guillermo. Vía de Apremio Civil 1 Acdo. Núm. Exp. 59/2023.

Barrera Aguilar María Celia vs. Barajas Castillo Adrián. Ord. Civil 2 Acdos. en Amparo. Núm. Exp. 1325/2018 Amparo Indirecto Número 160/2024.

BBVA Bancomer, S.A. Institución de Banca Múltiple, Grupo Financiero BBVA Bancomer vs. Inmobiliaria González Ayala, S.A. de C.V. y Corporación Faeza, S.A. de C.V. Especial Hipotecario Civil 1 Acdo. Núm. Exp. 1357/2024.

BBVA México S.A. Institución de Banca Múltiple Grupo Financiero BBVA México vs. Infante Ramírez Joel Alejandro. Especial Hipotecario Civil 1 Acdo. Núm. Exp. 1289/2024.

BBVA México, S.A., Institución de Banca Múltiple, Grupo Financiero BBVA México vs. Espinoza Bravo Angélica. Especial Hipotecario Civil 1 Acdo. Núm. Exp. 1525/2011 Tomo III.

BBVA México, S.A., Institución de Banca Múltiple, Grupo Financiero BBVA México vs. De Los Reyes Machorro de la Cruz Bernardino. Especial Hipotecario Civil 1 Acdo. Núm. Exp. 1205/2019 Tomo II.

BBVA México, Sociedad Anónima, Institución de Banca Múltiple, Grupo Financiero BBVA México vs. González Bastida Jacobo. Especial Hipotecario Civil 1 Acdo. Núm. Exp. 191/2021 Tomo II.

Bosques de Reforma Inmobiliaria y Constructora S.A. de Vb y Inmobiliaria y Constructora Salcedo, S.A. de C.V. vs. Salcedo Fuentes Jonathan Rafael. Ord. Civil 1 Acdo. Núm. Exp. 367/2024.

Bosques de Reforma Inmobiliaria y Constructora S.A. de Vb y Inmobiliaria y Constructora Salcedo, S.A. de C.V. vs. Salcedo Fuentes Jonathan Rafael. Ord. Civil 2 Acdos. en Amparo. Núm. Exp. 367/2024 Amparo Indirecto Número 1436/2024.

Cerón Quiroz María Milagros vs. Bravo Rojas Gabriela. Controversias de Arrendamiento Civil 1 Acdo. en Cuaderno_Amparo_Dem. Núm. Exp. 1521/2024 Amparo D. C. 458/2024.

Ci Banco, Sociedad Anónima, Institución de Banca Múltiple vs. Coronado López Marcia Esmeralda. Especial Hipotecario Civil mal Publicado. 1 Acdo. en Expedientillo. Núm. Exp. 1129/2013 Bis. 1.

Ci Banco, Sociedad Anónima, Institución de Banca Múltiple Actuando en su Carácter de Fiduciaria en el Fideicomiso No. F/00102, antes The Bank Of New York Mellon S.A., Institución de Banca Múltiple, Actuando en su Carácter de Fiduciaria en el Fideicomiso No. F/00102 vs. Romero Cervantes Blanca Elizabeth. Especial Hipotecario Civil 1 Acdo. Núm. Exp. 345/2015.

Comercio e Inversiones Inverimobit Sociedad Anónima de Capital Variale Cesionario de Banco Santander México Sociedad Anónima, Institución de Banca Múltiple, Grupo Financiero Santander México (Antes Banco Santander (México), Sociedad Anónima, Institución de Banca Múltiple Grupo Financiero Santander México) vs. Luis Ángel Vázquez Martínez y Alicia Vital Muro. Especial Hipotecario Civil 1 Acdo. Núm. Exp. 61/2025 Tomo II.

Corona Durán Jorge vs. Domínguez Miranda Ángel. Ejecutivo Mercantil 1 Acdo. Núm. Exp. 1811/2024.

Deister Mateos Ana Cristina vs. Luz María Mateos de Deister. Ord. Civil 1 Acdo. Núm. Exp. 1301/2024.

Ediciones Larousse S.A. de C.V. vs. Valdez Miranda Luis y Sánchez de Valdez Guadalupe. Ejecutivo Mercantil 1 Acdo. Núm. Exp. 521/1996.

Factoring Corporativo, S.A. de C.V., Sociedad Financiera de Objeto Múltiple, Entidad Regulada antes Factoring Corporativo, S.A. de C.V., Sociedad Financiera de Objeto Múltiple, E. N. R vs. Emc3 Easy Media de México, S.A. de C.V. y Carlos Sanabria González. Ejecutivo Mercantil 1 Acdo. Núm. Exp. 1315/2024 Tomo III.

Fares Curi Alfredo Emilio y Zugarazo Navarro Enrique y García Velasco Víctor Manuel y Hernández Pérez Ángel Alberto vs. Cadena Martínez José Antonio y Cadena Ortega Ángel Jesús y Corona Durán Óscar y Peña Briseño Ramón Lamberto y Cadena Ortega Erick Alejandro. Ord. Civil 1 Acdo. Núm. Exp. 853/2023.

Financiera Fortaleza S.A. de C.V. Sofom Enr vs. Valenzuela Ramos Arturo. Ejecutivo Mercantil 1 Acdo. Núm. Exp. 349/2023.

Financiera por el Impuso Económico S.A. de C.V. Sofom E. N. R vs. Ochoa García Adrián. Ejecutivo Mercantil Amparo Directo. 1 Acdo. en Amparo. Núm. Exp. 275/2023 Amparo Directo.

Franco Burgos Rosendo y Rivera Molina Ofelia vs. Grupo Nacional Provincial Sab. Ord. Civil 1 Acdo. Núm. Exp. 41/2024.

Franco Martínez José Antonio y Franco Martínez Jorge y Franco Martínez María de Las Nieves y Franco Suárez Maribel Natalia y Franco Suárez Rosario Victoria y Mendiola Villalpando de Núñez Eloísa del Rocío vs. Lezama Bernal Rogelio de Jesús. Ord. Civil 1 Acdo. Núm. Exp. 937/2021.

Galicia Garcés Hortencia vs. Martínez Medina Pablo. Ord. Civil 1 Acdo. Núm. Exp. 971/2024.

Gallaga Alamillo su Sucesión Alejandro vs. Aparicio Bahena Enrique y Álamo Corona Valentina. Especial Hipotecario Civil 2 Acdos. Núm. Exp. 27/2021 Bis. 2 Tomo III.

Gamboa López Alfonso vs. Valverde Molina Joel Eduardo. Ord. Civil 1 Acdo. Núm. Exp. 1325/2023.

Garibay de Torres María y Garibay Jiménez María vs. Torres Galván Ramón y Torres Garibay José Ramón y Pérez Alvarado Martha Nelly. Ord. Civil 1 Acdo. Núm. Exp. 663/2024.

Grupo Trimex del Sureste S.A. de C.V. vs. Ruíz Hernández Jesús. Ejecutivo Mercantil 1 Acdo. Núm. Exp. 1411/2024.

Gutiérrez Estrada Jorge Adalberto vs. Blanca Luz González Castilla y Otro. Ejec. Merc. 1 Acdo. Núm. Exp. 707/2010.

Gutiérrez Gómez Arturo vs. Máyer González Cynthia. Especial Hipotecario Civil 1 Acdo. Núm. Exp. 139/2024.

Hernández Mayen Telesforo su Sucesión vs. Serna del Valle Germán y Martínez Acuahuic Alicia y Colula Graciela Tentle. Ord. Civil Amparo Indirecto Número 1052/2024-III. 2 Acdos. en Amparo. Núm. Exp. 673/2020 Amparo Indirecto Número 1052/2024-III.

Hernández Peña Yolanda vs. Corporativo Concepto Total S.A. de C.V. Ord. Civ. 1 Acdo. Núm. Exp. 149/2004.

HSBC México S.A. Institución de Banca Múltiple, Grupo Financiero HSBC División Fiduciaria en su Carácter de Fiduciario en el Fideicomiso Identificado Con el Número F 234036 vs. Oliveros Buenrostro Juan Manuel y Vargas Velázquez Rosa María. Especial Hipotecario Civil 1 Acdo. Núm. Exp. 863/2017.

HSBC México S.A. Institución de Banca Múltiple Grupo Financiero HSBC vs. Sport Fitness S.A. de C.V. y Shapiro Kudler Isaac y Shapiro Kudler Bernardo y Béjar Hop Raquel. Ord. Civil 2 Acdos. Núm. Exp. 989/2023 Bis. 1 Tomo II.

HSBC México Sociedad Anónima Institución de Banca Múltiple Grupo Financiero HSBC División Fiduciaria en su Carácter de Fiduciario en el Fideicomiso Número F234036 vs. Sánchez Gallegos José Carlos. Vía de Apremio Civil 1 Acdo. Núm. Exp. 117/2024.

HSBC México, S.A., Institución de Banca Múltiple, Grupo Financiero HSBC, División Fiduciaria en su Carácter de Fiduciario en el Fideicomiso F/234036 vs. Carlos Alfredo Berrelleza Pérez y Melissa Denisse Aguayo López. Especial Hipotecario Civil Amparo Indirecto Número 1353/2024. 1 Acdo. en Tercería. Núm. Exp. 1345/2024 Amparo Indirecto Número 1353/2024.

HSBC México, Sociedad Anónima, Institución de Banca Múltiple, Grupo Financiero HSBC, División Fiduciaria en su Carácter de Fiduciario del Fideicomiso Irrevocable Identificado Con el Número F/250295 vs. Ernesto Guadalupe Estrella Ayil. Especial Hipotecario Civil 1 Acdo. Núm. Exp. 1757/2024.

Inmobiliaria Paradiso S.A. de C.V. vs. Alcaldía de Miguel Hidalgo del Gobierno de la Ciudad de México y/o Delegación Miguel Hidalgo del Gobierno del Distrito Federal; Director General de Obras y Desarrollo Urbano Adscrito a la Alcaldia Miguel Hidalgo de la Ciudad de México y/o Delegación Miguel Hidalgo del Gobierno del Distrito Federal y C. Director General de la Administración

SOLO CONSULTA
SOLO CONSULTA
SOLO CONSULTA

Adscrito a la Alcaldía Miguel Hidalgo de la Ciudad de México y/o Delegación Miguel Hidalgo del Gobierno del Distrito Federal. Ord. Mercantil 1 Acdo. en Expedientillo. Núm. Exp. 981/2018.

Instituto de Seguridad Social para las Fuerzas Armadas Mexicanas vs. Rodríguez Santiago Carmelo. Especial Hipotecario Civil 1 Acdo. Núm. Exp. 1493/2024.

Instituto de Seguridad y Servicios Sociales de Los Trabajadores del Estado a Través de su Fondo de la Vivienda (Fovissste) vs. Velasco Palomino Celeste. Especial Hipotecario Civil 1 Acdo. Núm. Exp. 1137/2019.

Instituto del Fondo Nacional de la Vivienda para los Trabajadores (Infonavit) vs. Guerrero Martínez Julia. Especial Hipotecario Civil 1 Acdo. Núm. Exp. 741/2024.

Instituto del Fondo Nacional de la Vivienda para los Trabajadores (Infonavit) vs. Juan Alejandro Fernández Urbina. Especial Hipotecario Civil 1 Acdo. Núm. Exp. 1909/2024.

Instituto del Fondo Nacional de la Vivienda para los Trabajadores (Infonavit) vs. Navarro Paola Janeth. Especial Hipotecario Civil 1 Acdo. Núm. Exp. 399/2019.

Inversiones Firpo S.A. de C.V. vs. Arredondo Paulin Miguel Ángel. Especial Hipotecario Civil 1 Acdo. en Tercería. Núm. Exp. 3/2020 Terc. Excl. de Dominio.

Marie Kaine Nicole vs. Balcázar Molina Nayeli Carolina y Leo Pharmaceuticals S de R.L. de C.V. y Qualitas Compañía de Seguros S.A. de C.V. Ord. Civil 1 Acdo. Núm. Exp. 731/2024 Tomo II.

Mendoza Castellanos Alma Nidia vs. Guerrero Vega Lucía. Juris. Voluntaria Civil 3 Acdos. Núm. Exp. 745/2024.

Metlife México S.A. vs. María de Los Ángeles Silva Cuna. Especial Hipotecario Civil 1 Acdo. en Expedientillo. Núm. Exp. 221/2015.

Meza Miranda Miguel vs. García Cano Jorge Alan. Controversias de Arrendamiento Civil 1 Acdo. Núm. Exp. 1099/2024.

Miniso México, S.A. P. I. de C.V. vs. American Eagle México Retail, S. de R. L. de C.V. y Constructora e Inmobiliaria Perinorte, S.A. de C.V. Ord. Civil 1 Acdo. Núm. Exp. 1195/2024.

Morales Esquivel Norma Angélica vs. Omar Acosta Leticia. Controversias de Arrendamiento Civil 1 Acdo. Núm. Exp. 1291/2024.

Nr Finance México, Sociedad Variable vs. Salazar Santacruz Ana Guadalupe. Ejecutivo Mercantil 1 Acdo. Núm. Exp. 47/2023.

Obregón Fonseca Arturo vs. Inmobiliaria Fervell S.A. de C.V. y Otros. Ejecutivo Mercantil 1 Acdo. Núm. Exp. 1579/1996 Bis. 5 Tomo VI.

Proyectos Adamantine, Sociedad Anónima de Capital Variable, Sociedad Financiera de Objeto Múltiple, Entidad Regulada vs. Sagahon Olguín Arturo. Especial Hipotecario Civil 1 Acdo. en Expedientillo. Núm. Exp. 663/1999.

Quezada Ramírez Gerardo vs. Bautista Contreras Fernando. Ord. Civil 1 Acdo. Núm. Exp. 557/2022.

Rebollo Garduño Jesús vs. Flores Leal Pancracio y Marcelo Calva Miriam y N Miguel y Martínez Brito Araceli Andrea y Valle Martínez Leonardo y Martínez Brito Germán. Ord. Civil 1 Acdo. Núm. Exp. 1381/2024 Tomo III.

Refrigerados Mercado S.A. de C.V. vs. Qualitas Compañía de Segros S.A. de C.V. y Navsa Truck S.A. de C.V. y más Seguros S.A. de C.V. Ord. Mercantil 1 Acdo. en Expedientillo. Núm. Exp. 151/2022.

Rey García Luis Manuel, su Sucesión vs. Mejía Frías Fabrizio y García Tablada Anabel. Juris. Voluntaria Civil 1 Acdo. Núm. Exp. 1025/2019.

Reyes Sánchezsantos Juan José vs. Rebollo Martínez Carlos Rosalío. Ord. Civil 1 Acdo. Núm. Exp. 1831/2024.

Reyes y Sánchez Miguel Ángel su Sucesión Quien en Vida También Se Identifico como Miguel Ángel Reyes Sánchez vs. Ramírez Ramírez Alejandro Tonatiuth. Proced. Convencional Mercantil Civil 1 Acdo. Núm. Exp. 15/2019 Bis. 1 Tomo II.

Rodríguez Díaz Margarita antes Banco Santander (México), S.A. Institución de Banca Múltiple, Grupo Financiero Santander México Serfín) vs. Cruz González Francisco Javier y Muñoz Acevedo Marina. Especial Hipotecario Civil Amparo Indirecto Número 82/2025- II. 1 Acdo. en Amparo. Núm. Exp. 1593/2024 Amparo Indirecto Número 82/2025- II.

Ruíz Cárdenas Mario Albert vs. Quirino Polo Ángel. Ejecutivo Mercantil 1 Acdo. Núm. Exp. 317/2024.

Sánchez Domínguez Eunice Esperanza vs. Hidalgo Villanueva Areceli Micaela. Controversias de Arrendamiento Civil 3 Acdos. Núm. Exp. 621/2024.

Sandoval Torres Joshua y Sandoval Torres Carlos Didier vs. Torres Pérez Jennyfer Patricia. Medios Preparatorios Civil 1 Acdo. en Expedientillo. Núm. Exp. 1253/2024.

Santana Carrillo María Elena vs. Rojas Jiménez Edgardo. Ord. Civil 1 Acdo. Núm. Exp. 275/2019 Bis. 1 Tomo II.

Scotiabank Inverlat S.A. Institución de Banca Múltiple Grupo Financiero Scotiabank Inverlat vs. Larios Rojas Juan Carlos y Salcedo Gudiño Jorge Alberto. Especial Hipotecario Civil 1 Acdo. Núm. Exp. 479/2024.

Scotiabank Inverlat S.A. Institución de Banca Múltiple Grupo Financiero Scotiabank Inverlat vs. García Ramírez Mitzi Sealtiel. Vía de Apremio Civil mal Publicado. 1 Acdo. Núm. Exp. 1343/2023.

Scotiabank Inverlat, S.A. Institución de Banca Múltiple Grupo Financiero Scotiabank Inverlat vs. Galindo Saucedo Karla Anahi y Quiroz Yáñez Edgar. Especial Hipotecario Civil 1 Acdo. Núm. Exp. 607/2022 Tomo II.

Secreto vs. Ejecutivo Mercantil 1 Acdo. en Expedientillo. Núm. Exp. 1473/2024 Expedientillo.

Secreto. Ejecutivo Mercantil 1 Acdo. Núm. Exp. 1135/2023.

Secreto. Ejecutivo Mercantil 1 Acdo. Núm. Exp. 1989/2024.

Secreto. Ejecutivo Mercantil 1 Acdo. Núm. Exp. 285/2023.

Secreto. Ejecutivo Mercantil 1 Acdo. Núm. Exp. 431/2018 Bis. 1 Tomo II.

Soluciones Hipodigitales a la Medida Sociedad Anónima Promotora de Inversión de Capital Variable vs. Servicio Ecalo Sociedad Anónima de Capital Variable y García Barrera Oliver. Especial Hipotecario Civil 1 Acdo. Núm. Exp. 1265/2022.

Tlacomulco Martínez Esteban vs. Tapia Mejía José Cirilo su Sucesión. Ord. Mercantil 1 Acdo. Núm. Exp. 97/2007 Tomo II.

Torres Mosso en Representación de su Menor Hijo de Iniciales A. I. T. O. Israel vs. Juárez Zárate Irma Guadalupe y Méndez Cornejo Laura Alejandra y Seguridad Privada Loessa, S.A. de C.V. y Comité de Administración Interno del Desarrollo (José María Vértiz 101, Colonia Doctores) y Gutiérrez Gutiérrez Adriana y Pulido Moreno Iván Erick y Díaz López Ernesto Muñozcano vs. Ortiz Valdéz Ana Laura. Ord. Civil 2 Acdos. Núm. Exp. 463/2023 Tomo II.

Torres Mosso en Representación de su Menor Hijo de Iniciales A. I. T. O. Israel vs. Juárez Zárate Irma Guadalupe y Méndez Cornejo Laura Alejandra y Seguridad Privada Loessa, S.A. de C.V. y Comité de Administración Interno del Desarrollo (José María Vértiz 101, Colonia Doctores) y Gutiérrez Gutiérrez Adriana y Pulido Moreno Iván Erick y Díaz López Ernesto Muñozcano. Ord. Civil Amparo Indirecto Número 1257/2023. 2 Acdos. en Amparo. Núm. Exp. 463/2023 Amparo Indirecto Número 1257/2023.

Torres Mosso en Representación de su Menor Hijo de Iniciales A. I. T. O. Israel vs. Juárez Zárate Irma Guadalupe y Méndez Cornejo Laura Alejandra y Seguridad Privada Loessa, S.A. de C.V. y Comité de Administración Interno del Desarrollo (José María Vértiz 101, Colonia Doctores) y Gutiérrez Gutiérrez Adriana y Pulido Moreno Iván Erick y Díaz López Ernesto Muñozcano. Ord. Civil Amparo Indirecto Número 87/2024- II. 1 Acdo. en Amparo. Núm. Exp. 463/2023 Amparo Indirecto Número 87/2024- II.

Toyota Financial Services México S.A. de C.V. vs. Wartunk Construcción y Mantenimiento S de R.L. de C.V. y Razo Razo José. Ejecutivo Mercantil 1 Acdo. Núm. Exp. 157/2024.

Vázquez Lorenzo Salvador vs. Sanatorio y Servicios Médicos Obregón S.A. de C.V. y Sosti Bellini Damián Ariel Uriel O. También Conocido como Sosti Bellin Damián. Ord. Civil 1 Acdo. Núm. Exp. 1209/2019 Tomo V.

Veleta Perea Blanca Olivia y Erives Veleta Alondra Yaneth y Erives Veleta César vs. Seguros Inbursa S.A. Grupo Financiero Inbursa. Ord. Civil 2 Acdos. Núm. Exp. 925/2024.

Villegas Arellano Gerardo Issaac y Villegas Arellano Alma Carmen y Villegas Arellano Abigail vs. Hernández Vázquez Gabriela. Ord. Civil 1 Acdo. Núm. Exp. 849/2022.

AUDIENCIA

Banco Santander México S.A. Institución de Banca Múltiple Grupo Financiero Santander México vs. Salgado Hernández Lizbeth. Especial Hipotecario Civil. 1 Audiencia. Núm. Exp. 757/2021 Tomo II.

De la Fuente Liceaga Miguel Ángel vs. Instituto de Seguridad y Servicios Sociales de Los Trabajadores del Estado Issste y de la Rosa y de la Fuente Miguel Ángel. Ord. Civil. 1 Audiencia. Núm. Exp. 159/2024.

SOLO CONSULTA
SOLO CONSULTA
SOLO CONSULTA

SENTENCIA INTERLOCUTORIA

Corporativo Zendere I. Sapi de C.V. vs. De la Cruz Hernández María Guadalupe. Especial Hipotecario Civil Sent. Interl. 1 Núm. Exp. 827/2013

EL SECRETARIO DE ACUERDOS
LIC. CARLOS EMILIO CARMONA

SECRETARÍA "B"
ACUERDOS DEL 10 DE MARZO DEL 2025

Alfredo Manuel Ávila Vergara Cesionario de Decarome, Sociedad Anónima Promotora de Inversión de Capital Variable a su Vez Cesionario de Santander Hipotecario, S.A. de C.V. Sociedad Financiera de Objeto Múltiple, Entidad Regulada vs. Pantoja Manzano Ignacia Mercedes. Especial Hipotecario Civil 1 Acdo. Núm. Exp. 1712/2024 Tomo II.

Administración y Proyectos Mdt Sapi de C.V. vs. Constructora y Urbanizadora Sky S.A. de C.V., Barandela Rojano Carolina y Barandela Conde José Luis. Ejecutivo Mercantil 1 Acdo. Núm. Exp. 794/2015 Tomo III.

Administradora Fome 2 Sociedad de Responsabilidad Limitada de Capital Variable vs. Méndez Vázquez Maribel. Especial Hipotecario Civil 1 Acdo. Núm. Exp. 768/2021.

Alexar Internacional S.A. de C.V. vs. Jiménez Alonso Ruby Celia. Ord. Civil 1 Acdo. Núm. Exp. 330/2024.

Autofinanciamiento México, S.A. de C.V. vs. Hernández Hernández Moisés y Otro. Ejecutivo Mercantil 1 Acdo. en Expedientillo_ Expediente_No_Conocido. Núm. Exp. 1482/2008.

Ayala Álvarez Juan José y Chávez Rizo María del Pilar vs. Ayala Gil Jesús su Sucesión y Huerta Pérez Filiberto y Departamento del Distrito Federal (Hoy Gobierno de la Ciudad de México). Ord. Civil 3 Acdos. Núm. Exp. 176/2022.

Banca Afirme, Sociedad Anónima, Institución de Banca Múltiple, Afirme Grupo Financiero vs. Soberani Saltijeral Fernando. Especial Hipotecario Civil 1 Acdo. Núm. Exp. 866/2021.

Banca Mifel S.A. Institución de Banca Múltiple Grupo Financiero Mifel vs. González Soto Yésica Marisol y Rodríguez Hernández Ana Bertha. Providencias Precautorias Mercantil 1 Acdo. Núm. Exp. 56/2024.

Banco Invex, Sociedad Anónima, Institución de Banca Múltiple, Invex, Grupo Financiero, Fiduciario en su Carácter de Fiduciario del Fideicomiso Irrevocable de Centro de Capital Identificado Con el Número 86o vs. Mónica Murillo Adame. Especial Hipotecario Civil 1 Acdo. Núm. Exp. 1750/2024.

Banco Mercantil del Norte S.A. vs. Villafuerte Ríos Marisa. Providencias Precautorias Civil Prov Prec. 1 Acdo. Núm. Exp. 166/2024.

Banco Mercantil del Norte, S.A. Institución de Banca Múltiple Grupo Financiero Banorte vs. Marlene Sánchez Villeda. Especial Hipotecario Civil 1 Acdo. Núm. Exp. 1586/2024.

Banco Santander México, S. A, Institución de Banca Múltiple, Grupo Financiero Santander México vs. Ruíz Salazar Mao Jonathan. Ejecutivo Mercantil 1 Acdo. en Incidente. Núm. Exp. 140/2024 Providencias Precautorias.

Banco Santander México, Sociedad Anónima, Institución de Banca Múltiple, Grupo Financiero Santander México vs. Comercializadora de Alimentos Marinos Importados y Nacionales, Sociedad Anónima y Gutiérrez López Carla Eugenia. Providencias Precautorias Civil 1 Acdo. Núm. Exp. 1049/2024.

Banco del Bajío S.A. Institución de Banca Múltiple vs. Dinexlab S.A. de C.V. y Munguía Mercado Carlos y Mendoza Corbello Mara. Ejecutivo Mercantil 1 Acdo. Núm. Exp. 1682/2024.

Banco del Bajío Sociedad Anónima Institución de Banca Múltiple vs. Hernández López Rocío. Ejecutivo Mercantil 1 Acdo. Núm. Exp. 82/2024.

Béjarano Martínez René Juvenal vs. Iniesta Mejía Antonio. Ord. Civil 1 Acdo. Núm. Exp. 36/2024.

Caanse S.A. de C.V. vs. Grupo Minero Piasa Sociedad Anónima Promotora de Inversión de Capital Variable e Industria y Fomento para la Vivienda Sociedad Anónima de Capital Variable. Especial Hipotecario Civil 1 Acdo. Núm. Exp. 1416/2019 Bis. 2 Tomo II.

Calderas López José Antonio y García Balderas Carlos Lizandro vs. Rodríguez Sevilla Luis Arturo. Ejecutivo Mercantil 1 Acdo. en Incidente. Núm. Exp. 1364/2023 Providencias Precautorias.

Chávez Marín Wendy vs. Pedraza Mena Daniel y Camarillo Ramos Marbella Dinorah y Hernández de la Cruz Juana. Ord. Civil 1 Acdo. Núm. Exp. 800/2024.

Cibanco, Sociedad Anónima, Institución de Banca Múltiple, en su Carácter de Fiduciario del Fideicomiso Irrevocable Identificado Con el Número F/00238 vs. Carranza Becerra Claudia Beatriz. Especial Hipotecario Civil 1 Acdo. Núm. Exp. 1328/2024 Tomo II.

Corona Carmona Esther vs. Rivera Torres María Isabel y Gómez González Alejandra. Ord. Civil 1 Acdo. Núm. Exp. 1238/2022.

Curiel Ortiz Francisco René vs. Seguros Inbursa S.A. Grupo Financiero Inbursa. Ord. Civil 1 Acdo. Núm. Exp. 952/2024.

Emprendimientos Maussan y González Sapi de C.V. vs. Hulera de Santa Ana S.A. de C.V. y Sierra Rodríguez Manuel. Especial Hipotecario Civil 1 Acdo. en Expedientillo. Núm. Exp. 144/2025 Bis. 1.

Factoraje Afirme S.A. de C.V. Sociedad Financiera de Objeto Múltiple, Entidad Regulada Afirme Grupo Financiero, antes Banca Afirme S.A. vs. García Ledesma José de Jesús. Especial Hipotecario Civil 1 Acdo. Núm. Exp. 1698/2024.

Finpop S.A. de C.V. vs. Martínez Villagómez José Miguel. Especial Hipotecario Civil 1 Acdo. Núm. Exp. 30/2017.

Flores Rivas Rafael vs. Bravo Malpica Gustavo Orlando, su Sucesión, por Conduco de su Albacea Bravo Malpica Gustavo Orlando y C. Director del Registro Público de la Propiedad y del Comercio de la Ciudad de México. Ord. Civil 1 Acdo. Núm. Exp. 1356/2023.

Fuentes Montero María Elena y Reyes Cerna José de Jesús vs. Luis F. Jáuregui. Ord. Civil 1 Acdo. Núm. Exp. 60/2025.

García Rodríguez Enrique Eduardo y Vázquez Castro Macedonio vs. Estrada Portilla José Luis. Ord. Civil 1 Acdo. Núm. Exp. 412/2019 Tomo II.

Guerra Castellanos María de Lourdes vs. Trujillo Rodríguez Jorge y Ortiz Armas Ricardo. Controversias de Arrendamiento Civil 1 Acdo. Núm. Exp. 1036/2024.

HSBC México S.A. Institución de Banca Múltiple, Grupo Financiero HSBC División Fiduciaria, en su Carácter de Fiduciario en el Fideicomiso No. F/234036 vs. Alma Delia Gutiérrez Martínez. Especial Hipotecario Civil 1 Acdo. Núm. Exp. 42/2025 Tomo II.

Inmobiliaria Mardol S.A. de C.V. vs. Rangel Delgado María Cristina. Especial Hipotecario Civil Segundo Acuerdo. 2 Acdos. Núm. Exp. 480/2021 Tomo II.

Instituto de Seguridad Social para las Fuerzas Armadas Mexicanas vs. Carmona Jiménez Antonio. Especial Hipotecario Civil 1 Acdo. Núm. Exp. 852/2024.

Instituto del Fondo Nacional de la Vivienda para los Trabajadores Infonavit vs. López Lara Lidia. Especial Hipotecario Civil 1 Acdo. Núm. Exp. 820/2022.

Instituto del Fondo Nacional de la Vivienda para los Trabajadores vs. Martínez Medina Noemí. Especial Hipotecario Civil 1 Acdo. Núm. Exp. 1166/2024.

Inversiones Firpo, Sociedad Anónima de Capital Variable Cesionario de Ptoyectos Adamantine, S.A. de C.V. Sofom, Entidad Regulada vs. Ferraes Ocana Román Andrés. Juris. Voluntaria Civil 1 Acdo. Núm. Exp. 1492/2024.

Ixe Banco S.A. Institución de Banca Múltiple, Ixe Grupo Financiero (División Fiduciaria)En su Carácter de Fiduciario del Fideicomiso F/315- 5 vs. Vicky Form S.A. P. I. y Service Tepeji Suministro de Personal S.A. de C.V. Controversias de Arrendamiento Civil 1 Acdo. Núm. Exp. 1106/2019.

Jiménez Oregel Arturo vs. Madrigal Guízar Julio y Otro. Especial Hipotecario Civil 1 Acdo. Núm. Exp. 142/2011 Tomo II.

Jiménez Lovera María Ana Bertha vs. Guadalupe Diana Perales Ojeda y Otro. Controversias de Arrendamiento Civil 1 Acdo. en Expedientillo. Núm. Exp. 1448/2024.

Lilly Shantal Ibarra Ledezma Cesionaria de Alfredo Baca Ugalde Quien a su Vez Es Cesionario de Scotiabank Inverlat, Sociedad Anónima, Institución de Banca Múltiple, Grupo Financiero Inverlat vs. María Sabina Adela Pérez Sarmiento. Especial Hipotecario Civil 1 Acdo. Núm. Exp. 1454/2024.

Martínez González Juan Carlos y Sánchez Belmonte Ma Guadalupe vs. Huras Román Francisco Javier. Controversias de Arrendamiento Civil 1 Acdo. Núm. Exp. 698/2022.

Mondragón Alvarado Mario También Conocido como Mario René vs. Dávila Mitchell José de Jesús Eric y Dávila Mitchell Michelle Roxana. Especial Hipotecario Civil 1 Acdo. Núm. Exp. 1332/2019 Tomo II.

SOLO CONSULTA
SOLO CONSULTA
SOLO CONSULTA

Noguez Salinas Blanca Estela, hoy Cesionaria de Scrap II, S. de R. L. de C. V, vs. Verónica Martínez Rebollar. Especial Hipotecario Civil Tomo II. 1 Acdo. Núm. Exp. 1718/2024 Tomo II.

Núñez García Denise vs. García Carranza María Deyanira y Martínez López José Manuel. Ord. Civil 1 Acdo. Núm. Exp. 1690/2024.

Ortega Mora Gonzalo vs. Construcción y Comercio S.A. Ord. Civil 1 Acdo. Núm. Exp. 780/2023.

Pastrana Moreno Carlos Rodrigo y Sánchez Segura María del Carmen Milena vs. Salomón Kuri Julie y Cruz Ponce Carlos Alberto y Operadora San Ángel In S.A. de C.V. Juris. Voluntaria Civil 1 Acdo. Núm. Exp. 74/2023 Tomo II.

Pintle González María Yolanda y Sánchez Pintle Anabel y Sánchez Pintle Ana Laura y Sánchez Pintle Janette vs. Grupo Mexicano de Seguros S.A. de C.V. Ord. Civil 1 Acdo. Núm. Exp. 546/2023 Tomo II.

Promotora Cafami, S.A. de C.V. vs. Luis García Ríos. Controversias de Arrendamiento Civil 1 Acdo. Núm. Exp. 1608/2024 Tomo II.

Pérez Martínez Rosa Angélica vs. Comercial Concepto Total, S.A. de C.V., y Cabrera Núñez Víctor Manuel y C. Director del Registro Público de la Propiedad y del Comercio de la Ciudad de México. Ord. Civil Amparo 1029/2024, 1 Acdo. en Amparo. Núm. Exp. 1922/2024 Amparo 1029/2024, Promov. por Rosa Angélica Pérez Martínez.

Quesada Ceballos Antonio su Sucesión vs. Zavala Solís Yerman. Controversias de Arrendamiento Civil Tomo II. 1 Acdo. Núm. Exp. 564/2019 Tomo II.

Rebollo Duarte Alberto del Sagrado Corazon vs. López Hernández José Guadalupe. Ejecutivo Mercantil 1 Acdo. Núm. Exp. 1276/2023.

Reséndiz de Anda Pablo vs. Hernández Pérez Víctor su Sucesión. Ord. Civil 1 Acdo. en Expedientillo. Núm. Exp. 668/2022.

Rivas Maldonado Arturo y Alonso Domínguez Rogelio antes HSBC México S.A. Institución de Banca Múltiple Grupo Financiero HSBC vs. Castro Arredondo Otilio vs. Canales Canales Jacobo Ismael. Especial Hipotecario Civil Tercería. 1 Acdo. en Cuadernillo. Núm. Exp. 922/2011 Bis. 3.

Roberto Palomares Media, Cesionario Deproyectos Adamantine, Sociedad Anónima de Capital Variable, Sociedad Financiera de Objeto Múltiple, Entidad Regulada Cesionaria de Scotiabank Inverlat, Sociedad Anónima, Institución de Banca Múltiple Grupo Financiero Scotiabank Inverlat vs. Abel Ramírez Anaya y María del Socorro Grijlva Primero. Especial Hipotecario Civil 1 Acdo. Núm. Exp. 1482/2024 Tomo II.

Rodrigo Bonfil Serrano vs. Luis Urzua Rivera y Ricardo Urzua Rivera. Ejecutivo Mercantil 1 Acdo. Núm. Exp. 1714/2024 Tomo II.

Sánchez Álvarez Roberto y Cesionario de Scotiabank Invertal Sociedad Anónima Institución de Banca Múltiple Grupo Financiero Scotiabank Inverlat vs. Flores Espinosa Sergio Alejandro y Mobarak Prado María del Pilar. Especial Hipotecario Civil 1 Acdo. Núm. Exp. 1890/2024 Tomo II.

Santoyo León Roberto vs. José Leobardo Varela Espinoza. Especial Hipotecario Civil 1 Acdo. Núm. Exp. 1602/2024.

Scotiabank Inverlat S.A. Institución de Banca Múltiple Grupo Financiero Scotiabank Inverlat vs. Coronel Maya Ulises René vs. Instituto del Fondo Nacional de la Vivienda para los Trabajadores (Infonavit), Especial Hipotecario Civil 1 Acdo. Núm. Exp. 724/2021.

Sociedad Hipotecaria Federal Sociedad Nacional de Crédito Institución de Banca de Desarrollo en su Carácter de Fiduciario Sustituto del Fondo de Operaciones y Financiamiento Bancario a la Vivienda vs. Sosa Montes Fidencio. Especial Hipotecario Civil 1 Acdo. Núm. Exp. 570/2023.

Tapia Rangel Adrián su Sucesión. Juris. Voluntaria Civil 1 Acdo. Núm. Exp. 462/2024.

Tf Investments, S.A. de C.V. Cesionaria First National City Bank Actualmente Citibank hoy su Cesionario Inmobic Desarrollos Inmbiliarios S.A. de C.V. vs. Club Alpino de México S.A. y Otros. Ejecutivo Mercantil Tomo VI. 1 Acdo. Núm. Exp. 1342/2019 VI.

Torres Paredes Heliodoro su Sucesión vs. Torres López Ma Concepción y Sánchez Roque José Luis. Ord. Civil 1 Acdo. Núm. Exp. 464/2024.

Unifin Financiera S.A. B. de C.V. Sociedad Financiera de Objeto Múltiple Entidad No Regulada vs. Concretos Miceli S.A. de C.V. Providencias Precautorias Mercantil 1 Acdo. en Expedientillo. Núm. Exp. 980/2019.

Unión de Crédito para la Contaduría Pública, S.A. de C.V. vs. Steel Company Family, S.A. de C.V. y Rodríguez Gómez José Alberto y Arellano Aguayo Lucero Edith. Vía de Apremio Civil 1 Acdo. Núm. Exp. 478/2023.

Vázquez Lozano Dinna Sofía vs. Hernández de Santiago Cointia. Especial Hipotecario Civil 1 Acdo. Núm. Exp. 306/2023.

Vázquez del Mercado Villaseñor Rafael José Luis vs. Cossío Villareal Gregorio José. Controversias de Arrendamiento Civil 1 Acdo. en Expedientillo. Núm. Exp. 1782/2024.

Yamamoto Rosas Sergio vs. Rabiella Escobar Rubí Elsa. Especial Hipotecario Civil 1 Acdo. Núm. Exp. 480/2001 Tomo II.

BBVA México, Sociedad Anónima, Institución de Banca Múltiple, Grupo Financiero BBVA México vs. Moreno Ortega Juan. Especial Hipotecario Civil 1 Acdo. Núm. Exp. 1776/2024.

AUDIENCIA

Gloria Alcalá Luis Manuel vs. Alcalá Molina Remedios, su Sucesión. Ord. Civil. 1 Audiencia. Núm. Exp. 890/2023.

Lugo Hernández Jehu Damián vs. Grupo Nacional Provincial Sab. Ord. Civil. 1 Audiencia. Núm. Exp. 916/2023.

LA SECRETARIA DE ACUERDOS
LIC. MARÍA JULIETA MENDOZA PINEDA

DÉCIMO SÉPTIMO DE LO CIVIL

SECRETARÍA "A"
ACUERDOS DEL 10 DE MARZO DEL 2025

Álvarez Martínez Noé Rolando vs. Ortiz Ortiz Óscar y Otro. Ejec. Merc. 1 Acdo. Núm. Exp. 359/2008.

Banco Multiva, Sociedad Anónima, Institución de Banca Múltiple Grupo Financiero Multiva vs. Hilados Neszak, S.A. de C.V., Metrom, S.A. de C.V. Nessim Romano Metta, Isaac Romano Metta y Esther Alfie Dayan. Especial Hipotecario Civil 2 Acdos. en Otros. Núm. Exp. 1215/2019 Tomo II.

Banco Santandermexico, Sociedad Anónima, Institución de Banca Múltiple, Grupo Financierosantander México antes Banco Santander México, S.A. Institución de Banca Múltiple, Grupo Financiero Santander México vs. Artik Phones S.A. de C.V. y García Mateo Marco Antonio. Ejecutivo Mercantil Oral Mercantil 2 Acdos. Núm. Exp. 1421/2024 Tomo II.

Banco Ve por Más, S.A. Institución de Banca Múltiple Grupo Financiero Ve por más vs. Alimentos y Carnes de Calidad, S.A. de C.V. y Otro. Ejecutivo Mercantil 1 Acdo. Núm. Exp. 195/2011 Tomo II.

BBVA Bancomer, S.A. Institución de Banca Múltiple Grupo Financiero BBVA Bancomer vs. Maldonado Sunun Jaime y Otro. Especial Hipotecario Civil 1 Acdo. Núm. Exp. 1609/2010 Tomo II.

Camacho Amador Karla Berenisse vs. Seguros Inbursa S.A. Grupo Financiero Inbursa. Ord. Civil 3 Acdos. Núm. Exp. 631/2024 Tomo II.

Candelas Ordeñez Alicia vs. Seguros Argos S.A. de C.V. Ord. Mercantil 1 Acdo. Núm. Exp. 1155/2024.

Capico Distribución S.A. de C.V. vs. Uribe Pérez María Elena. Ejecutivo Mercantil 1 Acdo. en Incidente. Núm. Exp. 457/2011 Inc. de Inejecución de Sentencia.

Capico Distribución S.A. de C.V. vs. Uribe Pérez María Elena. Ejecutivo Mercantil 1 Acdo. Núm. Exp. 457/2011 Tomo III.

Castro Bonilla Claudia Monserrat vs. Hernández Luna José Eduardo. Ejecutivo Mercantil 1 Acdo. Núm. Exp. 627/2024.

Ckd Activos 8, Sociedad Anónima, Promotora de Inversión de Capital Variable en su Carácter de Cesionario vs. Gómez Alvarado Teresa Soledad. Especial Hipotecario Civil 1 Acdo. Núm. Exp. 1673/2010.

Ckd Activos 8, Sociedad Anónima, Promotora de Inversión de Capital Variable en su Carácter de Cesionario vs. Gómez Alvarado Teresa Soledad. Especial Hipotecario Civil 2 Acdos. Núm. Exp. 1673/2010 Tomo II.

Conde Durán Luis vs. González Ramírez Irma. Ord. Mercantil 1 Acdo. Núm. Exp. 779/2018 Tomo II.

Cristimar Osuna Rose vs. Corrales Corrales de Heredia Francisca Elena También Conocida como Francisca Elena Corrales Corrales y Heredia Lizárraga Jesús Antonio. Vía de Apremio Civil 1 Acdo. Núm. Exp. 799/2019.

Daimler Financial Services México Sociedad de Responsabilidad Limitada de Capital Variable vs. Cruz Chama Johan René y Cruz Torres René. Ejecutivo Mercantil 1 Acdo. Núm. Exp. 1191/2022.

SOLO CONSULTA
SOLO CONSULTA
SOLO CONSULTA

Dessetec Desarrollo de Sistemas Sociedad Anónima de Capital Variable en su Carácter de Cesionario vs. García Melo Pedro Jonathan. Especial Hipotecario Civil 1 Acdo. Núm. Exp. 221/2013.

Dessetec Desarrollo de Sistemas Sociedad Anónima de Capital Variable en su Carácter de Cesionario vs. García Melo Pedro Jonathan. Especial Hipotecario Civil 1 Acdo. Núm. Exp. 221/2013 Tomo II.

Dessetec Desarrollo de Sistemas, Sociedad Anónima de Capital Variable Cesionario vs. Martínez de Santiago Edgardo Manuel y Otro. Especial Hipotecario Civil 1 Acdo. Núm. Exp. 955/2006 Tomo II.

Fernández Villegas Jorge vs. Baca y Sevilla Josefa Yolanda y Baca Sevilla Josefa Yolanda y Usualmente Conocida Josefa Yolanda Baca Sevilla y Ubando Covarrubias José Pablo Luis También Conocido como Luis Ubado Covarrubias su Sucesión y Baca Sevilla Dora María Teresa También Conocida como Teresa Baca Sevilla y También Conocida como Dora María Teresa Baca y Sevilla su Sucesión y Archundia Ubando María Raquel Usualmente Conocida como Raquel Archundia Ubando y También Conocida como Raquel Archundia Ubanco su Sucesión y C Director del Registro Público de la Propiedad y del Comercio de la Ciudad de México. Ord. Civil 1 Acdo. Núm. Exp. 143/2025.

González Galicia José Antonio vs. Servicios Integrales de Consolidación Aérea y Mensajería S.A. de C.V. Ejecutivo Mercantil 1 Acdo. en Expedientillo. Núm. Exp. 409/2020 Expedientillo.

Gsau, S.A. de C.V. vs. Bernal Hernández Enrique y/o Ejecutivo Mercantil 1 Acdo. Núm. Exp. 899/1999 Tomo II.

Hernández López Beatriz vs. Rivera Solís Juan Alejandro y García Tronco Liliana. Juris. Voluntaria Civil 1 Acdo. Núm. Exp. 895/2023.

Inmobiliaria Parroquia S.A. de C.V. vs. Solórzano Martínez Flor de María. Controversias de Arrendamiento Civil 1 Acdo. en Expedientillo. Núm. Exp. 847/2024 Expedientillo.

Instituto del Fondo Nacional de la Vivienda para los Trabajadores Infonavit vs. Jiménez Álvarez José Israel y Contla Correa Elizabeth. Especial Hipotecario Civil 1 Acdo. Núm. Exp. 859/2022.

Instituto del Fondo Nacional de la Vivienda para los Trabajadores. Infonavit vs. Martínez Martínez Francisco Javier y Zacarías Antonio María del Rocío. Especial Hipotecario Civil 1 Acdo. Núm. Exp. 781/2019.

Laval Sociedad Anónima vs. Guerra Gallo Ignacio. Ord. Civil 1 Acdo. Núm. Exp. 1049/2024.

Manejo de Capital Humano Prime S.A. de C.V. vs. Innovati Consulting Group S.A. de C.V. y Vera Ortiz Xóchitl. Ejecutivo Mercantil 1 Acdo. Núm. Exp. 1297/2024 Tomo II.

Martínez Mendoza Benito vs. Ramos Tapia Juan Manuel y Ramos Tapia Carlos y Ramos Tapia Rubén y Suárez García Lourdes y Ramos Tapia María del Carmen y C Director del Registro Público de la Propiedad y del Comercio de la Ciudad de México. Ord. Civil 1 Acdo. Núm. Exp. 1037/2024.

Miranda Calderón Margarita Aída su Sucesión y Margarita Miranda Calderón vs. Mayorga Vázquez José Roberto y Chávez Montoya Juan Alberto y Directora General del Registro Público de la Propiedad y del Comercio de la Ciudad de México. Ord. Civil 2 Acdos. Núm. Exp. 1829/2024.

Moreno Morales Zulema Abigail y Moreno Luna su Sucesión Quien También Acostumbró Usar el Nombre de Jesús Horaco Moreno Luna Jesús Horasio y Morales Barrera su Sucesión Quien También Acostrumbró Usar el Nombre de María Trinidad Morales Barrera Trinidad vs. Instituto del Fondo Nacional de la Vivienda para los Trabajadores Infonavit. Ord. Civil 1 Acdo. Núm. Exp. 131/2025.

Novelo Cardeña José Antonio vs. Uc Canche Martín René. Especial Hipotecario Civil 2 Acdos. Núm. Exp. 1583/2012.

Pérez Chávez Eduardo Emilio vs. Rivera Patiño Guadalupe. Especial Hipotecario Civil 1 Acdo. Núm. Exp. 61/2014.

Poot Chulin Javier y Kauil Balam Rosenda vs. Seguros Inbursa S.A. Grupo Financiero Inbursa. Ord. Civil 1 Acdo. Núm. Exp. 27/2025.

Ramírez Cedeño Jorge vs. Tostado Mata María de Jesús. Ejecutivo Mercantil 2 Acdos. en Amparo. Núm. Exp. 351/2024 Amparo 111/2025- IV Promov. por María de Jesús Tostado Mata.

Recuperación de Comercio Interior Sociedad de Responsabilidad Limitada de Capital Variable en su Carácter de Cedente, Venancio Jiménez Islas como Cesionario vs. Lázaro Gómez García y Otro. Especial Hipotecario Civil 1 Acdo. en Expedientillo. Núm. Exp. 391/1990 Expdllo. 3.

Robles López Ramón Alfredo vs. Víctor Manuel Velázquez Jiménez y Otro. Controversias de Arrendamiento Civil 1 Acdo. Núm. Exp. 1411/2012 Tomo III.

Rodríguez Verástegui Mercedes vs. Camarena García Gabriel Cuauhtémoc. Ord. Civil 1 Acdo. en Tercería. Núm. Exp. 1391/2018 Terc. Excl. de Dominio.

Romero Ramírez Angelina vs. Morales Hesse Jorge y Díaz Grajales Fernando. Ord. Civil 1 Acdo. Núm. Exp. 1133/2024.

Rosas Alfaro Francisco vs. Rosas Velázquez Eligio. Ord. Civil 1 Acdo. Núm. Exp. 727/2011 Tomo III.

Rugama Velázquez María Eugenia vs. Rosiles Téllez de Ocaña, Quien También Se Hace Llamar Magdalena Rosiles Téllez O. Magdalena Rosiles de Ocaña Magdalena y Ocaña Gomiz Luis. Ord. Civil 2 Acdos. Núm. Exp. 311/2022.

Santoyo García María Luisa vs. Sánchez Cortez Claudia su Sucesión. Ord. Civil 1 Acdo. Núm. Exp. 1053/2024.

De Yturbe y Bosch Labrus Francisco Luis vs. De Laborde Noguez de Yturbe Carlos y También Conocido como Carlos Miguel María de Laborde Noguez de Yturbe en su Carácter de Administrador de la Moral Teopan S.A. de C.V. y Hernández Acosta en su Carácter de Administrador de la Moral Teopan S.A. de C.V. Jesús. Ord. Mercantil 1 Acdo. Núm. Exp. 9/2025.

AUDIENCIA

Hernández Maciel José Luis su Sucesión vs. Rivera Pineda Luis Alejandro. Controversias de Arrendamiento Civil. 1 Audiencia. Núm. Exp. 1793/2024.

SENTENCIA INTERLOCUTORIA

Instituto del Fondo Nacional de la Vivienda para los Trabajadores vs. Pérez Ramírez Soraya. Especial Hipotecario Civil 1 Sent. Inter. en Incidente. Núm. Exp. 1317/2024 Inc. de Conversión de Suerte Principal y Liquidación de Intereses Ordinarios y Moratorios en Ej

Jiménez Delgado José Alberto vs. López Aguilar Alfonso Quien También Acostumbra Usar el Nombre de Alfonso Jaime López Aguilar. Ejecutivo Mercantil Sent. Interlocutoria. 1 Sent. Inter. en Incidente. Núm. Exp. 51/2019 Inc. de Actual. de Intereses

EL SECRETARIO DE ACUERDOS
LIC. ROBERTO LÓPEZ MARTÍNEZ

SECRETARÍA "B"
ACUERDOS DEL 10 DE MARZO DEL 2025

Autofinanciamiento México S.A. de C.V. vs. Burgos Juárez Alfredo y Pacheco Quirino Diego. Ejecutivo Mercantil 1 Acdo. Núm. Exp. 1332/2024.

Banco Mercantil del Norte Sociedad Anónima Institución de Banca Múltiple Grupo Financiero Banorte vs. Iridium Sports Sociedad Anónima de Capital Variable y Inmobiliaria Índico Sociedad Anónima de Capital Variable y Latin Sports Sociedad Anónima de Capital Variable y Zaga Charu Elías. Ejecutivo Mercantil 1 Acdo. en Expedientillo. Núm. Exp. 602/2021.

Banco Nacional de México S.A. Integrante del Grupo Financiero Banamex vs. De la Vega Yoma Víctor. Especial Hipotecario Civil 2 Acdos. Núm. Exp. 92/2018 Amparo 380/2025- IV Promov. por Víctor de la Vega Yoma.

Banco Santander México S.A. Institución de Banca Múltiple Grupo Financiero Santander México vs. Groupe Adakty, S.A. de C.V. y Inalegwu Akoji Ezekiel. Ejecutivo Mercantil 1 Acdo. Núm. Exp. 114/2024.

Banco Santander México S.A. Institución de Banca Múltiple Grupo Financiero Santander México vs. Groupe Adakty, S.A. de C.V. y Inalegwu Akoji Ezekiel. Providencias Precautorias Mercantil 1 Acdo. Núm. Exp. 1248/2023.

Boeta Ángeles Sergio Augusto vs. Terán Moreno Armando. Ejecutivo Mercantil 1 Acdo. Núm. Exp. 622/2023.

Bravo Torreblanca Carlos vs. Matc Digital S de R.L. de C.V. Controversias de Arrendamiento Civil 1 Acdo. Núm. Exp. 910/2024.

Campos Bustos Walter vs. Aguirre Vázquez Luz y C Director del Registro Público de la Propiedad y del Comercio de la Ciudad de México. Ord. Civil 1 Acdo. Núm. Exp. 122/2025.

Carranza Pérez Miriam Gabriela su Sucesión, Jesús Carranza Tenorio, Gregoria Pérez Martínez y Dianan Karen Carranza Pérez vs. Centro de Control Total de Calidades, S.A. de C.V. Ord. Civil 1 Acdo. Núm. Exp. 1326/2019 Tomo II.

SOLO CONSULTA
SOLO CONSULTA
SOLO CONSULTA

Carrasco Acevedo Norma vs. Varela Vázquez José su Sucesión y Ortiz Morales Rufina y Varela Ortiz Jacinto y Varela Ortiz Alma Rosa y Varela Ortiz Perla y Varela Ortiz Víctor Manuel. Ord. Civil 1 Acdo. Núm. Exp. 52/2024.

Castilla Romero José Ángel y Castilla Romero José Ángel vs. Grupo Mexicano de Seguros S.A. de C.V. y Grupo Mexicano de Seguros S.A. de C.V. Ord. Civil 1 Acdo. Núm. Exp. 148/2024 Tomo II.

Claudia Berenice y Quiroz Tapia Damián vs. María Guadalupe y Valencia Castillo Gonzalo. Ord. Civil 1 Acdo. Núm. Exp. 1252/2024.

Deutsche Bank México S.A. Ibm División Fiduciaria como Fiduciaria del Fideicomiso F 004 Torre Mayor vs. Fondo Toltec S de R.L. de C.V. Controversias de Arrendamiento Civil 2 Acdos. Núm. Exp. 1266/2024.

Durán Padilla Samuel vs. Grupo Mexicano de Seguros S.A. de C.V. Ord. Civil 1 Acdo. Núm. Exp. 804/2024 Tomo II.

Elizondo Cuevas Marita Amelia vs. Rajunov Gateño Arie. Ord. Civil 1 Acdo. Núm. Exp. 1816/2024.

Escandón Gutiérrez Hermelinda vs. Grupo Mexicano de Seguros S.A. de C.V. Ord. Civil 1 Acdo. Núm. Exp. 740/2024.

Estañol Castillo Yadira vs. Guzmán Valdez Olivia y Estañol Rangel Adolfo Enrique y Amador Trejo Marilú y Herrera. Mercedes y Moreno Romero Josefa y Espinoza de Paz Felícitas y Hernández Turrubiates Guadalupe y Hernández Camacho Francisca y Reyes Reyes Catarino y Pichardo Fajardo Francisco y Cano Olvera María Eugenia y Sámano Mendoza Gabriel y Navarro Olivo Rodolfo Alfredo. Juris. Voluntaria Civil 2 Acdos. Núm. Exp. 1590/2024 Tomo II.

Estrada Jaimes Ma Isaías vs. Rodrigurez Camacho Thomas y y-o. Tomás Rodríguez Camacho. Ord. Civil 1 Acdo. Núm. Exp. 1062/2024.

García Gómez Paola Yasmín vs. Grupo Mexicano de Seguros S.A. de C.V. Ord. Civil 1 Acdo. Núm. Exp. 2/2025.

García Trujano Cecilia Eloísa y Millán Wong Mario Genaro vs. Castro Ramírez Juan Manuel y Corona Ortega Luz Ma. y Ramírez Juárez Araceli. Ord. Civil 1 Acdo. Núm. Exp. 500/2020 Tomo III.

Gómez Pérez Susana Alejandra vs. Segura Gutiérrez Eduardo Javier y Segura Gutiérrez Irma. Controversias de Arrendamiento Civil 2 Acdos. Núm. Exp. 948/2024.

Gómez Tagle Alfaro Lorena vs. Mejía Gómez Tagle Cristhian Aarón y Ramírez Ramírez Jazmín. Controversias de Arrendamiento Civil 1 Acdo. Núm. Exp. 1154/2024.

Gutiérrez Gambu Matilde María Angélica vs. Velasco Olvera Carla Fabiola y Quiñones Duarte Rafael. Controversias de Arrendamiento Civil 1 Acdo. Núm. Exp. 1636/2024.

HSBC México S.A. Institución de Banca Múltiple Grupo Financiero HSBC División Fiduciaria en su Carácter de Fiduciario en el Fideicomiso Número F/238864 vs. Rondero Meza Samuel y Figueroa Calderón Alma. Vía de Apremio Civil 2 Acdos. Núm. Exp. 680/2024.

Instituto de Seguridad Social para las Fuerzas Armadas Mexicanas vs. Rodas Bolaños José Carlos. Especial Hipotecario Civil 1 Acdo. Núm. Exp. 852/2024.

Instituto del Fondo Nacional de la Vivienda para los Trabajadores Infonavit vs. Martínez Sandoval Martha. Especial Hipotecario Civil 1 Acdo. Núm. Exp. 136/2025.

Instituto del Fondo Nacional de la Vivienda para los Trabajadores vs. Hernández Ruíz Carlos César y González Jiménez Kerena. y González Jiménez Kerena. Especial Hipotecario Civil 1 Acdo. Núm. Exp. 572/2020.

Jasso Rosello Patricia de Jesús vs. Fuentes Cárdenas Raúl Alejandro y Fuentes Conde Metzeri y Fuentes Conde Emiliano. Ord. Civil 2 Acdos. Núm. Exp. 1290/2024 Tomo II.

López Martínez Patricia Minerva vs. García Olvera Juan Carlos y Registro Público de la Propiedad y de Comercio de la Ciudad de México. Ord. Civil 1 Acdo. Núm. Exp. 144/2025.

Mexarrend, S.A. P. I. de C.V. vs. Gap Print, S. de R. L. de C.V. y Vega Armenta Claudia. Ejecutivo Mercantil 1 Acdo. Núm. Exp. 348/2023.

Minor Martínez Alma Cecilia vs. Creditur S.A. de C.V. Unión de Crédito Organización Auxiliar de Crédito y Segura Jaimes David Nazario y C Director del Registro Público de la Propiedad y del Comercio de la Ciudad de México y Subtesorero de Catastro y Padrón Territorial de Lam Ciudad de México. Ord. Civil 1 Acdo. Núm. Exp. 142/2025.

Mora Contreras Daniela vs. Rojas Ortiz María Teresa Alejandra. Especial Hipotecario Civil 1 Acdo. Núm. Exp. 962/2014 Tomo II.

Nava Arellano Augusto Luis vs. Calzada Ruisanchez Miguel Ángel y Huacuja González Arturo Alberto. Vía de Apremio Civil 1 Acdo. Núm. Exp. 94/2025.

Navarrete Guzmán María del Carmen vs. López Luna Félix. Ord. Civil 1 Acdo. Núm. Exp. 10/2025.

Navarro Méndez Lorenzo su Sucesión vs. Hernán López José su Sucesión. Ord. Civil 1 Acdo. Núm. Exp. 1184/2024.

Orozco Bermejo Israel vs. Tomás Bermejo José Guadalupe. Ord. Civil 1 Acdo. Núm. Exp. 134/2025.

Pacheco Reyes Irma y Santillán Pacheco José Luis vs. Ortega Torres María Isabel. Ejecutivo Mercantil 1 Acdo. Núm. Exp. 590/2022.

Padilla Acosta Luis Gibran vs. Santana Flores María del Refugio Olivia. Especial Hipotecario Civil 1 Acdo. Núm. Exp. 118/2015 Tomo II.

Rivera García Arturo y Mondragón Álvarez Angelina vs. Rivera García Genoveva su Sucesión y Tavares Rivera Raymundo. Ord. Civil 1 Acdo. Núm. Exp. 836/2023 Tomo II.

Romero Gutiérrez Amalia vs. Pruneda Padilla María Juana Marcela. Ord. Civil 1 Acdo. Núm. Exp. 1284/2024.

Ruíz Meléndez Josefina vs. Bustamante Cuervo, Representado por Sus Padres Bustamante Bautista Edgar y Cuervo Pérez Graciela Oliver David y Flores Ruíz Óscar Alfredo y Lic. Ignacio Soto Borja y Anda Notario No 129 de Lo que Fuera antes Distrito Federal hoy Ciudad de México. Ord. Civil 1 Acdo. Núm. Exp. 402/2023.

Salazar Uribe Laura Margarita vs. Axa Seguros S.A. de C.V. Ord. Civil 3 Acdos. Núm. Exp. 1322/2024 Tomo II.

Sofimex, Institución de Garantías, S.A. vs. Compañía Cadri, S.A. de C.V. y Moreno Marín Carlos Octavio. Ejecutivo Mercantil 1 Acdo. en Expedientillo. Núm. Exp. 1258/2023.

Uribe Velázquez María Teresa vs. Ojeda Meza José y Director del Registro Público de la Propiedad y del Comercio de la Ciudad de México. Ord. Civil 2 Acdos. Núm. Exp. 1172/2024.

Vázquez Tirado María Ilian vs. Almagro Flores María Soledad. Ord. Civil 1 Acdo. Núm. Exp. 1346/2023.

Velsimex S.A. de C.V. vs. Axa Seguros S.A. de C.V. Ord. Mercantil 2 Acdos. en Incidente. Núm. Exp. 728/2015 Inc. de Intereses Moratorios.

Vera García Rocío y Cortina de la Fuente Pablo vs. Fonseca Aguilar Bruno y Roit Servicios Integrales S.A. de C.V. y Gabinete de Cobranza Especializada S.A. de C.V. Ord. Mercantil 1 Acdo. Núm. Exp. 108/2025.

Villavicencio Ayala Silvia Lorena vs. Comercializadora y Constructora de Golf S.A. de C.V. Ord. Mercantil 3 Acdos. Núm. Exp. 1212/2009 Tomo II.

Zequeida Muñoz Esli vs. Guadarrama Hernández Karla Marlen. Juris. Voluntaria Civil 1 Acdo. Núm. Exp. 658/2024.

AUDIENCIA

Guerra Vázquez Ana Isabel vs. Bacab Munive José Esteban. Ord. Civil. 1 Audiencia. Núm. Exp. 1708/2024 Tomo II.

SENTENCIA INTERLOCUTORIA

BBVA México, S.A. Institución de Banca Múltiple Grupo Financiero BBVA México vs. Chávez Gerónimo Hedilberto. Especial Hipotecario Civil Sent. Interlocutoria. 1 Núm. Exp. 174/2021 Tomo Ii

MAL PUBLICADOS

Factoring Corporativo, S.A. de C.V., Sociedad Financiera de Objeto Múltiple, Entidad No Regulada vs. Zepeda Méndez Juan Alberto y Otro. Ejecutivo Mercantil Sent. Interlocutoria. 1 Sent. Inter. en Incidente. Núm. Exp. 80/2009 Actual. del Inc. de Liquidación de Intereses 6

LA SECRETARIA DE ACUERDOS
LIC. MÓNICA MIREYA FALCÓN NÚÑEZ

DÉCIMO OCTAVO DE LO CIVIL

SECRETARÍA "A"
ACUERDOS DEL 10 DE MARZO DEL 2025

Arrendadora y Factor Banorte Sociedad Anónima de Capital Variable, Sociedad Financiera de Objeto Múltiple Entidad Regulada Grupo Financiero Banorte antes Sólida Administrativa de Portafolios S.A. de C.V. Sociedad Financiera de Objeto Múltiple Entidad Regulada Grupo Financiero Banorte vs. De Mateo y Cía. S.A. de C.V. y Otro. Especial Hipotecario Civil Acuerdo. 1 Acdo. Núm. Exp. 1355/2019 Tomo Dos.

SOLO CONSULTA
SOLO CONSULTA
SOLO CONSULTA

Banco Mercanitl del Norte Sociedad Anónima Institución de Banca Ultiple Grupo Financiero Banorte vs. Reymundo Pérez Vázquez y Mercedes González López. Especial Hipotecario Civil 1 Acdo. Núm. Exp. 1333/2019.

Banco Nacional de México, S.A. Integrante del Grupo Financiero Banamex vs. Marco Antonio Ávila Magallón y Aidée Lara Rodríguez. Especial Hipotecario Civil Acuerdo. 1 Acdo. Núm. Exp. 189/2021.

Banco Santander México S.A., Institución de Banca Múltiple Grupo Financiero Santander México vs. Gama Morales Carlos Alberto y Sandoval García Thania Selene. Especial Hipotecario Civil 4 Acdos. Núm. Exp. 549/2024.

Banco Santander México S.A. Institución de Banca Múltiple Grupo Financiero Santander México vs. Núñez Álvarez Marco Antonio y Loa Olvera Araceli. Especial Hipotecario Civil 2 Acdos. Núm. Exp. 9/2024.

Cibanco, Sociedad Anónima Institución de Banca Múltiple, en su Carácter de Fiduciario en el Fideicomiso Número F/00430 vs. Román Munguía José Luís y Rodarte Félix Rosalva. Especial Hipotecario Civil 2 Acdos. en Amparo. Núm. Exp. 1085/2016 Amparo Indirecto 1060/2024- 5 Promov. por José Luis Román Munguía y Joaquín Behon Chao.

Cruz Montiel Antonio vs. Cruz Montiel Roberto y Rodríguez Ramírez María Ángeles. Ord. Civil Acuerdo. 1 Acdo. Núm. Exp. 493/2024.

González Pérez Omar Alexander vs. Frine Aglae García Toledo, Angélica María Toledo Coca, Irvin Yasir García Toledo y Daniel Patiño. Ord. Civil 2 Acdos. en Amparo. Núm. Exp. 175/2019 Amparo Indirecto 350/2025 Promov. por Aldo Raúl Romero Toledo.

Grupo Constructor Rouz S.A. de C.V. vs. María Cristina Cabrera Palma. Ejecutivo Mercantil Acuerdo. 1 Acdo. Núm. Exp. 1335/2024.

Guerra Castellanos María de Lourdes vs. Trujillo Rodríguez Jorge y Ortiz Armas Ricardo. Controversias de Arrendamiento Civil 5 Acdos. Núm. Exp. 1185/2024.

HSBC México, S.A. Institución de Banca Múltiple Grupo Financiero HSBC vs. Jácome Romero Araceli. Especial Hipotecario Civil 2 Acdos. Núm. Exp. 1335/2018 Segundo Tomo.

Infraesrtuctura Inmobiliaria y Construcciones Rakroj S.A. de C.V. vs. Sharem Achar Vicky. Ord. Civil Acuerdo. 1 Acdo. Núm. Exp. 1783/2024.

Inmobiliaria Reino Azteca, S.A. de C.V. vs. Garantía Fiduciaria Mexicana, S.A. de C.V. Sociedad Financiera de Objeto Múltiple, Entidad No Regulada (Garanfimex). Ord. Civil 1 Acdo. Núm. Exp. 241/2017 Tomo Cinco.

Lopantzi García Rigoberto vs. Fabián Bautista Guillermo y Bautista Torreblanca Estela. Ord. Civil 1 Acdo. Núm. Exp. 617/2017.

Mondragón Esparza Juan Alberto vs. García Ita Miguel Ángel. Controversias de Arrendamiento Civil Acuerdo. 1 Acdo. Núm. Exp. 827/2024.

Sánchez Cervantes Salvador por su Propio Derecho y en Representación de la Niña S. S. H. y Hernández Rivera Eva Cecilia por su Propio Derecho y en Representación de la Niña S. S. H vs. Seguros Banorte S.A. de C.V. Grupo Financiero Banorte. Ord. Civil 1 Acdo. Núm. Exp. 1483/2024.

Secreto. Ejecutivo Mercantil Acuerdo. 2 Acdos. Núm. Exp. 1371/2024.

Secreto. Ejecutivo Mercantil Acuerdo. 1 Acdo. Núm. Exp. 419/2024.

Trejo Maya Enrique Gabriel vs. Molet Guerrera Sigfrid y Romo Alcántara Marco Antonio. Ejecutivo Civil Acuerdo. 1 Acdo. Núm. Exp. 765/2021.

Unifin Financiera, S.A. Bursatil de C.V. Sociedad Financiera Objeto Múltiple, Entidad No Regulada vs. Construcciones Tecnológicas de Acero, S.A. de C.V. y Otro. Providencias Precautorias Mercantil Acuerdo. 1 Acdo. Núm. Exp. 1183/2019.

Universidad Tecnológica y Humanistica de Desarrollo Empresarial Asociación Civil vs. Aguilar Colín Blanca Gloria. Ord. Civil 1 Acdo. Núm. Exp. 727/2023.

De la Vega Morales Adriana vs. Cortés Martínez Enrique. Ord. Civil 1 Acdo. Núm. Exp. 147/2025.

AUDIENCIA

Flores Gómez Miguel Ángel y Flores Gómez Héctor y Olvera Flores Adriana Patricia vs. Flores Casola Nicolás. Aud. Ord. Civil. 1 Audiencia. Núm. Exp. 821/2024.

Guerra Castellanos María de Lourdes vs. Trujillo Rodríguez Jorge y Ortiz Armas Ricardo. Aud. Controversias de Arrendamiento Civil. 1 Audiencia. Núm. Exp. 1185/2024.

SENTENCIA INTERLOCUTORIA

Álvarez Islas Arturo vs. Álvarez Hernández Noé. Controversias de Arrendamiento Civil Sent. Interl. 1 Núm. Exp. 989/2024

LA SECRETARIA DE ACUERDOS
LIC. KARLA JACKELINE ÁLVAREZ FIGUEROA

SECRETARÍA "B"
ACUERDOS DEL 10 DE MARZO DEL 2025

Alarcón Palomino Juan Carlos vs. Molina Jiménez Cynthia Isis. Ejecutivo Mercantil 1 Acdo. Núm. Exp. 1252/2022.

Arciniega Trejo Melvin y Arciniega Trejo Oliver vs. Cedillo de Arciniega María Elena y Arciniega González Leandro. Ord. Civil 1 Acdo. Núm. Exp. 1310/2023.

Arellano Romero Felipe vs. Silva Muñoz Alicia. Ord. Civil Expedientillo. 1 Acdo. Núm. Exp. 678/2019.

Autofinanciamiento México S.A. de C.V. vs. Edson Olinsser Carrasco Sánchez y Otros. Ejecutivo Mercantil 1 Acdo. Núm. Exp. 1310/2024.

Autofinanciamiento México S.A. de C.V. vs. Cruz Juárez Gustavo y Otros. Ejecutivo Mercantil 1 Acdo. Núm. Exp. 1260/2024.

Autofinanciamiento México S.A. de C.V. vs. Robles Espinosa Verónica y Vázquez Villegas Abraham y González Flores Ángel de Jesús. Ejecutivo Mercantil 1 Acdo. Núm. Exp. 1698/2024.

Banco Santander México S.A. Institución de Banca Múltiple Grupo Financiero Santander México vs. Luis Enrique Pesquera Hernández Claudia Laura Guemez Urrea. Ejecutivo Mercantil 1 Acdo. Núm. Exp. 1446/2024.

Banco Santander Serfín, S.A., (Antes Banco Santander Mexicano, S.A., Institución de Banca Múltiple, Grupo Financiero Santander Serfín) vs. Fama Fabrica de Calzado, S.A. de C.V. y Otros. Ejecutivo Mercantil Tercer Tomo. 1 Acdo. Núm. Exp. 70/2005 Tercer Tomo.

Barrientos López Alfonso vs. Ayala Contreras Rosario. Ord. Civil 1 Acdo. Núm. Exp. 146/2025.

BBVA Bancomer, S.A. Institución de Banca Múltiple, Grupo Financiero BBVA Bancomer, hoy Cesionario Banco del Centro Financiero BBVA Bancomer, hoy Cesionario Banco del Centro S.A. Institución de Banca Múltiple Grupo Financiero Banorte vs. Reynoso Figueroa Arturo. Ord. Mercantil Segundo Tomo. 1 Acdo. Núm. Exp. 148/2022.

BBVA México S.A. Institución de Banca Múltiple Grupo Financiero BBVA México vs. Ceballos García Andrés. Especial Hipotecario Civil 1 Acdo. Núm. Exp. 904/2022.

BBVA México Sociedad Anónima, Institución de Banca Múltiple, Grupo Financiero BBVA México antes BBVA Bancomer, Sociedad Anónima, Institución de Banca Múltiple, Grupo Financiero BBVA Bancomer vs. Manufacturera Plástica Tulti, S.A. de C.V. y Otros. Especial Hipotecario Civil 1 Acdo. Núm. Exp. 622/2018.

Carrera Alfaro Rodrigo y Alfaro Carrillo Lourdes vs. Seguros Afirme S.A. de C.V. Afirme Grupo Financiero. Ord. Civil 2 Acdos. Núm. Exp. 68/2025.

Carrillo Pineda Margarita, Zermeño Carrillo Eilyf Ian, Zermeño Carrillo Martha Bárbara y Zermeño Carrillo Citlali Marina vs. Axa, Seguros, S.A. Ord. Mercantil 1 Acdo. Núm. Exp. 386/2018.

Cibanco S.A. Institución de Banca Múltiple vs. Ríos Luna Juan José y Aragón Islas Isabel. Vía de Apremio Civil 1 Acdo. Núm. Exp. 1092/2023.

Ckd Activos 8, Sociedad Anónima, Promotora de Inversión de Capital Variable antes BBVA Bancomer, S.A. Institución de Banca Múltiple Grupo Financiero BBVA Bancomer vs. Barrios Mendoza Susana. Especial Hipotecario Civil 1 Acdo. Núm. Exp. 1236/2019.

Confederación Regional Obrera Mexicana vs. Ingeniería en Desarrollos Ecológicos Automotrices, S.A. de C.V. Controversias de Arrendamiento Civil Expedientillo. 1 Acdo. Núm. Exp. 142/2018.

Cortez Ortega César vs. Castillo Batun Jacinto. Ejecutivo Mercantil 1 Acdo. Núm. Exp. 1264/2024.

Dessetec Desarrollo de Sistemas S.A. de C.V. antes The Bank Of New York Mellon, S.A. de C.V. Institución de Banga Múltipleinanciero División Fiduciaria vs. Luz María Sánchez Rodríguez. Esp. Hip. 1 Acdo. Núm. Exp. 1416/2008.

Espinoza Hernández Edgar Ulises y Cota Giovana Yareli Martha vs. Seguros Inbursa S.A. Grupo Financiero Inbursa. Ord. Civil 1 Acdo. Núm. Exp. 8/2025.

SOLO CONSULTA
SOLO CONSULTA
SOLO CONSULTA

Galeana Alonso Norma Ana María vs. Rubio Alonso Marco Antonio. Ord. Civil 1 Acdo. Núm. Exp. 874/2024.

García Villegas Juana vs. Higareda Rodríguez Antonio su Sucesión y del C. Director del Registro Público de la Propiedad y de Comercio de la Ciudad de México. Ord. Civil 1 Acdo. Núm. Exp. 616/2019.

García y Segui María Asunción Dominga, Quien También Era Conocida como María García, María García Segui O. María García de Petroni su Sucesión vs. Registro Público de la Propiedad de la Ciudad de México, y Hogar y Seguridad Sociedad Anónima de Capital Variable. Ord. Civil 1 Acdo. Núm. Exp. 1150/2017.

Garnica Mendiburo María Elena vs. Martínez Saldaña Karla Gabriela. Controversias de Arrendamiento Civil 1 Acdo. Núm. Exp. 1582/2024.

González Terrones Esther vs. X Chem S.A. de C.V. y López Lara José Luis. Ejecutivo Mercantil 1 Acdo. Núm. Exp. 1080/2022.

Hale García Natalia vs. Grupo Nacional Provincial S.A. B. y Otros. Ord. Civil Tercer Tomo. 1 Acdo. Núm. Exp. 20/2020 Tercer Tomo.

Hayama Tsutsumi Ernesto y Hamaya Tsutsumi Guillermo y Tsutsumi Fujiyoshi Teresa Kyoko su Sucesión vs. López Martínez Antonia Inés. Controversias de Arrendamiento Civil 1 Acdo. Núm. Exp. 1164/2024.

Hoth Moreno Claudia Guadalupe vs. Inmobiliaria Gerlup S.A. de C.V. Ejecutivo Mercantil 1 Acdo. Núm. Exp. 364/2024.

Hugo Romero Trejo vs. Lidia Arellano Bolaños. Ejecutivo Mercantil 1 Acdo. Núm. Exp. 1412/2024.

Instituto del Fondo Nacional de la Vivienda para los Trabajadores Infonavit vs. Salcedo Huerta Hugo Alejandro y Martínez García Jezabel Edizadaid. Especial Hipotecario Civil 1 Acdo. Núm. Exp. 756/2024.

Instituto del Fondo Nacional de la Vivienda para los Trabajadores Infonavit vs. Vázquez Salazar Francisca. Especial Hipotecario Civil Expedientillo. 1 Acdo. Núm. Exp. 1626/2024.

Liberty Fianzas S.A. de C.V. vs. Clima Eficiente de Japon S.A. de C.V. y Bonilla Valdez Pedro Esteban y Instalaciones e Ingeniería de Clima del Noroeste S.A. de C.V. y Bonilla Valdez Alberto Antonio. Especial de Fianzas Mercantil 2 Acdos. en Amparo. Núm. Exp. 194/2022 Cuad. de Amp. 97/2024. 3 antes 575/2022- VI Promov. por María Teresa Concepción Bonilla Valdez.

López Huerta Edgar Armando vs. García Gamboa Esperanza. Especial Hipotecario Civil 1 Acdo. Núm. Exp. 1348/2018.

Márquez Díaz Ramón su Sucesión vs. Márquez Ávalos Ramón. Ord. Civil 1 Acdo. Núm. Exp. 516/2024.

Martínez Ríos Gabriel vs. San Luis Corona Evaristo Uriel. Ord. Civil 1 Acdo. Núm. Exp. 1340/2018.

Martínez Acosta Emmanuel vs. Cozart Pena (O. Peña) Alejandro. Esp. Hip. Expedientillo. 1 Acdo. Núm. Exp. 1372/2011.

Mexarrend, S.A. P. I. de C.V. vs. Juan Francisco Valdez Morales Ana Luisa Viramontes Becerra. Ejecutivo Mercantil 1 Acdo. Núm. Exp. 232/2021.

Mexsesderma S.A. de C.V. vs. Recsolog S.A. de C.V. Juris. Voluntaria Civil 1 Acdo. Núm. Exp. 42/2025.

Morales Montes de Oca Carlos Antonio vs. Karam Jiménez José. Ejecutivo Civil 1 Acdo. Núm. Exp. 128/2025.

Motos Toro México S.A. de C.V. vs. Carlos Javier Arredondo Barrón. Ejecutivo Mercantil 1 Acdo. Núm. Exp. 1372/2024.

Operadora de Bienes Raíces Chevita, S.A. de C.V. vs. Ignacio Zoe Arriaga González. Especial Hipotecario Civil Expedientillo. 1 Acdo. Núm. Exp. 692/2020.

Ramírez D. Homero y Otro vs. Felipe Peña López. Ejec. Merc. 1 Acdo. Núm. Exp. 1918/1995.

Reyes Ávila Luis Alfonso y Quiroz de Reyes María Ana Magdalena vs. Francisco Ferro Leopoldo y Ogazon Neri María. Controversias de Arrendamiento Civil 1 Acdo. Núm. Exp. 250/2022.

Salas Cabrera Blanca Estela vs. Salas y Cabrera Esther. Ord. Civil 1 Acdo. Núm. Exp. 668/2015.

Salvador Huerta Mendizábal antes Banco Inmobiliario Mexicano Sociedad Anónima Institución de Banca Múltiple vs. Martínez Morales Úrsula Yunuel y Banca Mifel S.A. Institución de Banca Múltiple División Fiduciaria Grupo Financiero Mifel Fideicomiso 2314 2016. Especial Hipotecario Civil 2 Acdos. en Amparo. Núm. Exp. 812/2021 Amparo Indirecto 153/2024- III Promov. por Banca Mifel S.A. Institución de Banca Múltiple.

Santillán Garduño Irma vs. Santillán Ortuño Daniel su Sucesión. Ord. Civil 1 Acdo. Núm. Exp. 1060/2024.

Secreto. Ejecutivo Mercantil 1 Acdo. Núm. Exp. 1292/2023.

Sociedad Cooperativa Trabajadores de Pascual Scl vs. Mata Rodríguez David. Especial Hipotecario Civil 1 Acdo. Núm. Exp. 170/2022.

Sociedad Hipotecaria Federal, Sociedad Nacional de Crédito, Institución de Banca de Desarrollo, en su Carácter de Fiduciario Sustituto del Fondo de Operación y Financiamiento Bancario a la Vivienda Fovi vs. López Ramírez María del Carmen. Especial Hipotecario Civil 1 Acdo. Núm. Exp. 604/2015.

Sofom Inbursa, S.A. de C.V., Sofom, E. R., Grupo Financiero Inbursa vs. Sámano Rodríguez María Fernanda. Oral Mercantil 1 Acdo. Núm. Exp. 148/2025.

Sólida Administradora de Portafolios Sociedad Anónima de Capital Variable, Sociedad Financiera de Objeto Múltiple, Entidad Regulada, Grupo Financiero Banorte vs. José Luis Caballero Balver y Otro. Especial Hipotecario Civil 1 Acdo. en Amparo. Núm. Exp. 968/1997 Amparo Indirecto 626/2024- I- B Promov. por Leticia Sánchez Castillo.

Velement S.A. de C.V. vs. Living Alameda S.A. de C.V. y Lapiedra García José Manuel y Álvarez Contreras David y Álvarez Colín David Adrián. Ejecutivo Mercantil 1 Acdo. Núm. Exp. 1914/2024.

Vera Figueroa Saúla vs. José Rosas Figueroa su Suc. y Otros. Ord. Civil Tercer Tomo. 1 Acdo. Núm. Exp. 1720/1996 Tomo III.

La Fama Montañesa Fábrica de Hilados y Tejidos de Algodón, S.A. vs. Registro Público de la Propiedad y de Comercio de la Ciudad de México. Ord. Civil 2 Acdos. Núm. Exp. 142/2017.

AUDIENCIA

Banco Santander (México), S.A. Institución de Banca Múltiple Grupo Financiero Santander México vs. Accesorios, Refrigeración, Aire Acondicionado y Lavadoras, S.A. de C.V., Melgoza Serrato Vicente, López Valdés Guadalupe. Aud. Segundo Tomo Ejecutivo Mercantil. 1 Audiencia. Núm. Exp. 180/2017 Segundo Tomo.

Toyota Financial Services México S.A. de C.V. vs. Puente Cerecedo José Alfredo. Aud. Ejecutivo Mercantil. 1 Audiencia. Núm. Exp. 1900/2024.

EL SECRETARIO DE ACUERDOS
LIC. JOEL MORENO RIVERA

DÉCIMO NOVENO DE LO CIVIL

SECRETARÍA "A"
ACUERDOS DEL 10 DE MARZO DEL 2025

Aguilera Ramírez Jaime vs. Mario Lepe Casillas y Juan Raúl Álvarez Aguilar. Ejecutivo Mercantil Quinto Cuaderno. 1 Acdo. Núm. Exp. 389/2006 Quinto Cuaderno.

Arrendadora y Factor Banorte, S.A. de C.V., Sociedad Financiera de Objeto Múltiple, Entidad Regulada, Grupo Financiero Banorte vs. Eduardo Gutiérrez Paniagua. Especial Hipotecario Civil Segundo Cuaderno. 1 Acdo. Núm. Exp. 563/1997 Segundo Cuaderno.

Asda Continuation Limited, Scpdavidson y Talel Augusto Bessa vs. Plantación Santa Teresa, S. P. R. de R. L. de C.V. Vía de Apremio Civil Expedientillo. 1 Acdo. Núm. Exp. 1047/2023 Segundo Cuaderno.

Banco Mercantil del Norte, S.A. Institución de Banca Múltiple, Grupo Financiero Banorte vs. Papeles y Maquilas Vic, S.A. de C.V., Vira de Ixtapaluca, S. C., Ramos Arias Víctor Manuel. Ejecutivo Mercantil Segundo Cuaderno. 1 Acdo. Núm. Exp. 1087/2018 Segundo Cuaderno.

Banco Santander México, Sociedad Anónima Institución de Banca Múltiple, Grupo Financiero Santander México antes Banco Santander México, Sociedad Anónima Institución de Banca Múltiple, Grupo Financiero Santander vs. Martínez Bermúdez Salvador. Especial Hipotecario Civil Segundo Cuaderno. 2 Acdos. Núm. Exp. 1313/2019 Segundo Cuaderno.

BBVA Bancomer, S.A. Institución de Banca Múltiple, Grupo Financiero BBVA Bancomer vs. Arellano Morán Claudia Lizeth. Especial Hipotecario Civil Cuad. de Amp. 524/2024 (Actuario). 1 Acdo. en Amparo. Núm. Exp. 161/2021 Cuad. de Amp. 524/2024 (Actuario).

BBVA Bancomer, S.A. Institución de Banca Múltiple, Grupo Financiero BBVA Bancomer vs. Arellano Morán Claudia Lizeth. Especial Hipotecario Civil Cuad. de Amp. 524/2024 (Juez). 1 Acdo. en Amparo. Núm. Exp. 161/2021 Cuad. de Amp. 524/2024 (Juez).

SOLO CONSULTA
SOLO CONSULTA
SOLO CONSULTA

BBVA México, S.A., Institución de Banca Múltiple, Grupo Financiero BBVA México vs. Márquez Ávila Blanca Mireya. Especial Hipotecario Civil 2 Acdos. Núm. Exp. 1123/2024.

Carrillo Rodríguez Beatriz vs. Ochoa y Vilchis Carmen y/o Carmen Ochoa Vilchis. Ord. Civil 1 Acdo. Núm. Exp. 719/2019.

Centro Regional Las Americas S de R.L. de C.V. vs. Zhen Peiqun. Controversias de Arrendamiento Civil Segundo Cuaderno. 1 Acdo. Núm. Exp. 35/2022 Segundo Cuaderno.

Delgado Sandoval Ignacio y Otros vs. González Mora Martha. Ord. Civ. 2 Acdos. Núm. Exp. 1241/2008.

Durán Chávez Jesús vs. Administración Allinone México S de R.L. de C.V. Juris. Voluntaria Civil 1 Acdo. Núm. Exp. 101/2025.

Escandón Alcázar Pedro Joaquín vs. Reyna Mata Humberto y Delgado Camacho Crhistian Eiran y Espinoza Cendejas Valerio y Delgado Camacho Alan Ignacio y Méndez Samuel Gonzalo y Martiarena Camacho Carlota y Camacho Ramírez Guadalupe. Ord. Civil 1 Acdo. Núm. Exp. 997/2024.

Fernández Anaya Luis Ramón vs. Fernández López Ramón su Sucesión y Fernández Rosas Javier su Sucesión. Ord. Civil 1 Acdo. Núm. Exp. 49/2025.

Flores González Sylvana vs. Urreta Tiburcio Julio y Basurto Marín Ana Luisa. Controversias de Arrendamiento Civil Segundo Cuaderno. 1 Acdo. Núm. Exp. 519/2016 Segundo Cuaderno.

García Alatorre Héctor Manuel vs. Suárez Arellano Javier y Ortega Amieva Fernando Benito y Lapiedra García José Manuel y Robles Segui Rodrigo Alessio. Ord. Civil 1 Acdo. Núm. Exp. 105/2025 Bis. 1.

González Zepeda María Alejandra vs. Silva Mejía César. Ord. Civil 5 Acdos. Núm. Exp. 1343/2022.

Granados Peña Armando vs. Peña Nexpango Bernardo. Ord. Civil 1 Acdo. Núm. Exp. 445/2023.

Grupo Darbi, Sociedad Anónima de Capital Variable vs. Calcetas y Calcetines el Progreso, S.A. de C.V. e Isaac Cohen Ramras. Ejecutivo Mercantil Segundo Cuaderno. 1 Acdo. Núm. Exp. 615/2013 Segundo Cuaderno.

Instituto del Fondo Nacional de la Vivienda para los Trabajadores Infonavit vs. Alcántara Martínez Jéssica y Canchola Olguín Eduardo Alejandro. Especial Hipotecario Civil 1 Acdo. Núm. Exp. 137/2025.

Lira Martínez Jesús Manuel y Martínez Armenta Eneida Elizabeth vs. Seguros Inbursa S.A. Grupo Financiero Inbursa. Ord. Civil 1 Acdo. Núm. Exp. 17/2025.

López Soto Sara vs. Kibrit Sacal Marcos y Masri Bazbaz Moisés y Masri Bazbaz Isidoro y Masri Bazbaz Marcos y Masri Bazbaz Carlos. Ord. Civil 1 Acdo. Núm. Exp. 103/2025.

Marchini López Dora María vs. Sánchez García Ma de la Luz y Sánchez García José de Jesús. Controversias de Arrendamiento Civil 1 Acdo. Núm. Exp. 1157/2024.

Martínez Córdova Tonantzin y Quien También Se Ostenta Con el Nombre de Tonantzin Martínez Borgfeldt vs. Aceves Álvarez Claudia Patricia. Ejecutivo Mercantil 1 Acdo. Núm. Exp. 1139/2022.

Méndez Velázquez María Guadalupe vs. Macías Vallejo Juliana. Controversias de Arrendamiento Civil Secc. de Ejecución. 1 Acdo. Núm. Exp. 1649/2024 Tomo II.

Moeller Camarena María Cecilia vs. Pares Sevilla Luis y Cominsa Sociedad Anónima de Capital Variable y Alberto Acheco Notario Público Número 48 de la Ciudad de México. Ord. Civil 1 Acdo. Núm. Exp. 145/2025.

Morales Nava Jorge vs. Álvarez García Ángel y Martínez Núñez Josefina y Registro Público de la Propiedad y de Comercio de la Ciudad de México. Ord. Civil 1 Acdo. Núm. Exp. 1073/2024.

Ortiz Castañares Esteban vs. Sánchez González Jorge José y Otra. Especial Hipotecario Civil Tercer Cuaderno. 1 Acdo. Núm. Exp. 1261/2024 Tomo III.

Quiroz Garnica Omar vs. Mondragón Sánchez Erasmo, María del Carmen Vargas Morales. Especial Hipotecario Civil Segundo Cuaderno. 1 Acdo. Núm. Exp. 167/2019 Segundo Cuaderno.

Santander Hipotecario, S.A. de C.V., Sociedad Financiera de Objeto Múltiple, Entidad Regulada vs. Sandro Cuevas Robles. Especial Hipotecario Civil Expedientillo. 1 Acdo. Núm. Exp. 1111/2012.

Secreto. Ejecutivo Mercantil 1 Acdo. Núm. Exp. 1527/2024.

Secreto. Ejecutivo Mercantil 1 Acdo. Núm. Exp. 845/2023.

Sifuentes Ramírez Mario Cristian vs. Bonilla Mercado Jaime Manuel y Rosales de Barrales Esperanza Magdaleno y Barrales Magdaleno María Alejandra y Barrales Magdaleno María Laura y Director General del Registro Público de la Propiedad y de Comercio de la Ciudad de México. Ord. Civil 1 Acdo. Núm. Exp. 1823/2024.

Solares Ugalde Eduardo vs. Rosas Priego y Rosales Alfonso y Producciones Rosas Priego S.A. de C.V. y C Director del Registro Público de la Propiedad y de Comercio de la Ciudad de México. Ord. Civil 1 Acdo. Núm. Exp. 1763/2024.

Valades Díaz Francisco su Sucesión vs. Valades Díaz Jorge y Valades Díaz Humberto y Valades Pliego Jorge Eduardo y Murguía Díaz Francisco Javier y Zetina Mérida Carlos de Anda y Otros y Exh. que Remite el C. Juez del Juzgado Sexto de Lo Familiar por Ministerio de Ley, Tijuana, Baja California. Ord. Civil 1 Acdo. en Exhorto. Núm. Exp. 1147/2024.

Zamorano López Blanca Araceli vs. Gamboa Luna También Conocida como Alicia Gamboa de Guzmán, Enrique Guillermo Gamboa Luna y Marina Gamboa Luna Quien También Tiene el Nombre de María Gamboa Luna de Villalobos Alicia. Ord. Civil Expedientillo. 1 Acdo. en Expedientillo. Núm. Exp. 1089/2024 Expedientillo.

Ckd Activos 7, Sociedad Anónima Promotora de Inversión de Capital Variable vs. Pedro Alejandro Martínez Linares. Especial Hipotecario Civil Segundo Cuaderno. 1 Acdo. Núm. Exp. 1011/2009 Segundo Cuaderno.

NO PUBLICADOS

López Ortiz Silvia, López Ortiz Rosa Noemí, López Ortiz Elsa, López Ortiz Isabel Zita, López Ortiz Emilio Humberto, López Ortiz Román Ethelberto, López Ortiz Francisco Serafín, López Ortiz María Angélica, López Ortiz Elia María de Lourdes, López Ortiz Hugo Antonio, Salazar López Jaime vs. Habitat y Vivienda Urban S.A. de C.V. Ord. Mercantil 1 Acdo. Núm. Exp. 1473/2018 Segundo Cuaderno.

Promotora Maji, S.A. de C.V. vs. Progobi, S.A. de C. V, Pérez Torres Sergio y Pérez Montiel Sergio. Ejecutivo Mercantil 1 Acdo. Núm. Exp. 431/2018 Amparo 367/2025 (Juez).

Promotora Maji, S.A. de C.V. vs. Progobi, S.A. de C. V, Pérez Torres Sergio y Pérez Montiel Sergio. Ejecutivo Mercantil 1 Acdo. Núm. Exp. 431/2018 Segundo Cuaderno.

AUDIENCIA

Ledesma Vázquez Ersulie y Ledesma Vázquez Omar Leonel vs. Maldonado Hernández María Elizabeth y Ledesma García Víctor y Vázquez Camacho María Araceli y Director del Registro Público de la Propiedad y de Comercio de la Ciudad de México. Aud. Ord. Civil. 1 Audiencia. Núm. Exp. 163/2024.

Topain, S.A. de C.V. vs. Fernández Eduación, S.A. de C.V., Inmobiliaria Juan Cromberger, S.A. de C.V., Fernández Pérez Luis Ramón, Gallo Fernández Héctor Raymundo, Fernández Pérez Luis Benjamín. Cuarto Cuad. Ejecutivo Mercantil. 1 Audiencia. Núm. Exp. 1359/2019 Cuarto Cuaderno.

SENTENCIA INTERLOCUTORIA

Autofinanciamiento México, S.A. de C.V. vs. Castro Cid Armando y Cid Olaya Silvia. Ejecutivo Cuantía Menor Mercantil 1 Núm. Exp. 1399/2024

Instituto del Fondo Nacional de la Vivienda para los Trabajadores (Infonavit) vs. Belio Coronado Verónica Teresa. Especial Hipotecario Civil 1 Núm. Exp. 587/2015

LA SECRETARIA DE ACUERDOS
LIC. ARACELI LAURA CABRERA SÁNCHEZ

SECRETARÍA "B"
ACUERDOS DEL 10 DE MARZO DEL 2025

Arrendadora Afirme, Sociedad Anónima, de Capital Variable, Sociedad Financiera de Objeto Múltiple Entidad Regulada, Afirme Grupo Financiero vs. Gutiérrez Páez Carlos Edurado. Proced. Judicial de Ejecc. de Gatantía Otorgada Mediante Prenda Sin Transmisión de Pos. Mercantil Expedientillo. 1 Acdo. Núm. Exp. 484/2024.

Banco Invex Sociedad Anónima Institución de Banca Múltiple Invex Grupo Financiero Fiduciario en su Carácter de Fiduciario en el Fideicomiso Irrevocable de Administración 1301 vs. Limón Orizaga Héctor Gonzalo, González Barrón María Isabel. Especial Hipotecario Civil 1 Acdo. Núm. Exp. 436/2021.

SOLO CONSULTA
SOLO CONSULTA
SOLO CONSULTA

Banco Invex, S.A. Institución de Banca Múltiple, Invex Grupo Financiero en su Carácter de Fiduciario en el Fideicomiso Irrevocable de Centro de Capital Idetificado Bajo el Número Ochocientos Sesenta 860 vs. Valdez Guillén Fabiola Janette. Especial Hipotecario Civil Expedientillo. 1 Acdo. Núm. Exp. 750/2018.

Banco Mercantil del Norte, S.A. Institución de Banca Múltiple Grupo Financiero Banorte vs. Valdez Morquecho Ezequiel. Especial Hipotecario Civil 1 Acdo. Núm. Exp. 1404/2024 Tomo II.

Banco Mercantil del Norte, S.A., Institución de Banca Múltiple, Grupo Financiero Banorte vs. Partes, Equipos para Refrigeración y Lavadoras, S.A. de C.V. y López Valdés Carlos y Melgoza Serrato Vicente y López Valdés Guadalupe y Estrada Casiano Javier y Lizárraga Aispuro Martha Elia y López Hernández Carlos y Accesorios, Refrigeración, Aire Acondicionado y Lavadoras, S.A. de C.V. Especial Hipotecario Civil Segundo Cuaderno. 1 Acdo. Núm. Exp. 570/2021 Bis. 1 Segundo Cuaderno.

Banco Santander México, Sa, Institución de Banca Múltiple, Grupo Financiero Santander México vs. Asesores en Conversión, Sapi de C.V. y Campos Barrera Mauricio. Ejecutivo Mercantil Expedientillo. 1 Acdo. Núm. Exp. 478/2023.

BBVA México S.A. Institución de Banca Múltiple Grupo Financiero BBVA México vs. Hernández Castro Xóchitl Alejandra. Especial Hipotecario Civil 1 Acdo. Núm. Exp. 730/2023.

Béjarano Poucell Alicia Belem vs. Ramírez Escobar Raquel y Ramírez Escobar Armando y Ramírez Escobar Daniel y Ramírez Escobar Tomás y Ramírez Escobar María del Pilar y Ramírez Escobar Víctor Manuel. Ord. Civil 1 Acdo. Núm. Exp. 1092/2024.

Beneficencia Pública vs. Calderón Morán Yolanda y García Galicia María Eugenia. Ord. Civil 1 Acdo. Núm. Exp. 1362/2023.

Bramins, S. de Rl. de C.V. vs. Negrete Altube María Teresa, Ruíz Velasco Reyes José Alejandro, Cardoso Velázquez Belinda, Fabián Valencia Elvia, C. Director del Registro Público de la Propiedad y del Comercio de la Ciudad de México, Licenciado Amando Mastachi Aguario Notario Público Número 121 del Distrito Federal. Ord. Civil Segundo Cuaderno. 1 Acdo. Núm. Exp. 860/2019 Segundo Cuaderno.

Calderón Gutiérrez María Enriqueta vs. Martínez Ilizarriturri Joselaine. Controversias de Arrendamiento Civil 1 Acdo. Núm. Exp. 1328/2024.

Cardona Medina Elvia María vs. Pinto Juan Marcelo y Rapienergy S.A. de C.V. Controversias de Arrendamiento Civil Cuad. de Amp. Número 167/2025- II. 1 Acdo. en Amparo. Núm. Exp. 336/2023 Cuad. de Amp. Número 167/2025- II.

Castañeda Enríquez María Inés, Castañeda Enríquez Héctor Juan, Castañeda Enríquez Nicolás, Castañeda Enríquez Gloria Carmen, Castañeda Enríquez Marina Guadalupe, Castañeda Enríquez Andrés Teodoro, Castañeda Enríquez Carlos y Castañeda y Enríquez Florencio Alberto, También Conocido como Castañeda Enríquez Florencio Alberto su Sucesión vs. Castañeda Enríquez Pedro. Ord. Civil 1 Acdo. Núm. Exp. 990/2018.

Castillo Gutiérrez Esperanza Edith vs. Flores Villaseñor Efraín y Flores Corral Ricardo. Controversias de Arrendamiento Civil Principal. 1 Acdo. Núm. Exp. 154/2023.

Castro Álvarez Julio César vs. Olvera Domínguez Yazmín Mayuc. Ejecutivo Mercantil Segundo Cuaderno. 4 Acdos. Núm. Exp. 302/2022 Segundo Cuaderno.

Cimet Pasol Yisroel vs. Maza Jorge Omar. Especial Hipotecario Civil Cuad. de Amp. 57/2025- II. 2 Acdos. en Amparo. Núm. Exp. 1328/2022 Amparo Indirecto 57/2025- II.

Cimet Pasol Yisroel vs. Maza Jorge Omar. Especial Hipotecario Civil Amparo Indirecto 57/2025- II Actuario. 1 Acdo. en Amparo. Núm. Exp. 1328/2022 Amparo Indirecto 57/2025- II Actuario.

Cimet Pasol Yisroel vs. Maza Jorge Omar. Especial Hipotecario Civil Segundo Cuaderno. 1 Acdo. Núm. Exp. 1328/2022 Segundo Cuaderno.

Contreras Barrera Teresa vs. Pérez Marín Miguel Ángel. Controversias de Arrendamiento Civil 1 Acdo. Núm. Exp. 1152/2024.

Cuenca Hernández Mario Agustín vs. Núñez Gutiérrez Miguel Yoshigei. Juris. Voluntaria Civil 1 Acdo. Núm. Exp. 144/2025.

Daimler Financial Services México, S. de R. L. de C.V. vs. Salazar Díaz Enrique Fernando. Especial Mercantil Mercantil Amparo Número: 59/2025. Enrique Fernando Salazar Díaz. 1 Acdo. en Amparo. Núm. Exp. 778/2022 Amparo Número: 59/2025. Enrique Fernando Salazar Díaz.

Daimler Financial Services México, S. de R. L. de C.V. vs. Salazar Díaz Enrique Fernando. Especial Mercantil Mercantil Cdo. de Inc. de Providencia Precautoria. 1 Acdo. Núm. Exp. 778/2022 Inc. de Providencias Precautorias.

Daimler Financial Services México, S. de R. L. de C.V. vs. Time Lados, S.A. de C.V. y Yanez García Camilo. Especial Mercantil Mercantil 1 Acdo. Núm. Exp. 898/2024.

García Orraca Alejandro vs. Kibrit Sefami Marcos. Ejecutivo Cuantía Menor Mercantil 1 Acdo. Núm. Exp. 1452/2024.

García- Mijan Lobato Ignacio Roberto vs. Director del Registro Público de la Propiedad y de Comercio de la Ciudad de México, el Quinto Patio Contructora, S.A. de C.V., y María Luisa Rodríguez Santibáñez y/o María Luisa Rodríguez Santibáñez, su Sucesión. Ord. Civil 1 Acdo. Núm. Exp. 544/2023.

Gómez Pérez de Lara María del Refugio vs. Barroso Obregón Francisco Javier y Madero Mesa María Isabel. Controversias de Arrendamiento Civil 1 Acdo. Núm. Exp. 1608/2024.

González Herrera Jazmín vs. Hernández Godínez Alan Xavier. Especial Hipotecario Civil 1 Acdo. Núm. Exp. 584/2020.

Hernández de Hita Janett vs. De Ita Montaño César Augusto. Ord. Civil 2 Acdos. Núm. Exp. 1626/2024.

Herrerías Olea Rafael y También Conocido como Rafael Gonzalo Herrerías Olea vs. Jiménez Murat Hediberto y Jiménez Reynoso Javier Alfonso y Laboriel Cherlin Alfredo y Salazar Araujo María del Socorro. Ord. Civil 1 Acdo. Núm. Exp. 888/2024.

Instituto del Fondo Nacional de la Vivienda para los Trabajadores (Infonavit) vs. Sosa Pacheco Abel y Hortensia Salguero Chijate. Especial Hipotecario Civil Expedientillo. 1 Acdo. Núm. Exp. 242/2009.

Instituto del Fondo Nacional de la Vivienda para los Trabajadores Infonavit vs. Castañón Flores Gustavo y Zavala González Faviola Alejandra. Especial Hipotecario Civil Principal. 1 Acdo. Núm. Exp. 222/2020.

Intercam Banco, Sociedad Anónima, Institución de Banca Múltiple, Intercam Grupo Financiero vs. Laboratorios Ítalo Gaya Capellini, Sociedad Anónima de Capital Variable. Ejecutivo Mercantil 2 Acdos. Núm. Exp. 586/2019.

Jáuregui Plata Hugo Alfredo vs. Morales Hernández José Luis y Vázquez Vda. de Ortega María y C Director del Registro Público de la Propiedad y del Comercio de la Ciudad de México. Ord. Civil 1 Acdo. Núm. Exp. 554/2024.

Kuhne Peimbert Cecilia vs. Escamilla Ríos Josué Guillermo y Herrera Mora Edith. Controversias de Arrendamiento Civil 1 Acdo. Núm. Exp. 1008/2023.

Leónides Morales Pifanio vs. Seguros Inbursa S.A. Grupo Financiero Inbursa. Ord. Civil Principal. 1 Acdo. Núm. Exp. 110/2025.

Moreno y García Irma vs. García García Beatriz. Ord. Civil Expedientillo. 1 Acdo. Núm. Exp. 1548/2024 Expdllo.

Nor Imk Inmobiliaria, S.A. de C.V. vs. Martínez Carreón Genoveva. Especial Hipotecario Civil 1 Acdo. Núm. Exp. 1280/2018.

Promotora de Hoteles S.A. de C.V., Banco Nacional de México S.A. Integrante del Grupo Financiero Banamex División Fiduciaria vs. García Quiroz Edith. Ord. Mercantil 1 Acdo. Núm. Exp. 1426/2018 Segundo Cuaderno.

Ramírez Lira María de Jesús vs. María Loreto Luna Carpio su Sucesión y Otros. Ord. Civil 1 Acdo. Núm. Exp. 1224/2019.

Ruíz Guerrero Julio vs. Inmobiliaria Pachuca S.A. y Notario Público Número 19 de la Ciudad de México y C Director del Registro Público de la Propiedad y del Comercio de la Ciudad de México. Ord. Civil 1 Acdo. Núm. Exp. 1762/2024.

Sandoval Vite Javier vs. Padilla Alejandra y Pérez Peldina y Flores Jiménez Felipe y Torres Vázquez Joaquín y Sandoval Sánchez Joel y Vite de Sandoval Flora y Sandoval García Carlos y C Director del Registro Público de la Propiedad y del Comercio de la Ciudad de México. Ord. Civil 1 Acdo. Núm. Exp. 38/2025.

Secreto. Ejecc. de Garantías Otorgadas Mediante Prenda Sin Transmisión de Pos. y Fideicomiso de Garantía (Procedimiento Extrajudicial) Mercantil 1 Acdo. Núm. Exp. 1172/2024.

Secreto. Providencias Precautorias Mercantil 1 Acdo. Núm. Exp. 352/2024.

Secreto. Ejecutivo Mercantil 3 Acdos. Núm. Exp. 652/2024.

Semillas y Agroproductos Monsanto, S.A. de C.V. vs. Semillas Mexar, S.A. de C.V., Alejandro Mexia Arvizu y Elsa Eloísa Careaga Hays. Especial Hipotecario Civil 1 Acdo. Núm. Exp. 1194/2019 Tercer Cuaderno.

SOLO CONSULTA
SOLO CONSULTA
SOLO CONSULTA

Sociedad Hipotecaria Federal, Sociedad Nacional de Crédito S.N.C. Institución D Ebanca de Desarrollo en su Carácter de Fiduciario Instituto del Fondo de Operación y Financiamiento Bancario a la Vivienda Fovi. antes Banco Nacional de México a Través de su vs. Gabriel Muñoz Domínguez. Especial Hipotecario Civil Expedientillo. 1 Acdo. Núm. Exp. 250/2009.

Tamariz Aguirre Amanda vs. Ochoa González Felipe de Jesús. Especial Hipotecario Civil 1 Acdo. Núm. Exp. 636/2023.

Torres Shiosaki Rosa María y También Conocida como Rosa María Guadalupe Torres Shiosaki y Torres Leyva Ricardo vs. Torres Shiosaki Blanca Estela y Torres Shiosaki Salvador su Sucesión. Ord. Civil 1 Acdo. Núm. Exp. 182/2023.

AUDIENCIA

Aguilar Esparza Carlos de Jesús vs. Pérez Cervantes Cristina María del Carmen. Aud. Ejecutivo Mercantil. 1 Audiencia. Núm. Exp. 602/2024.

Limón López Eduardo vs. Guzmán Ríos Ana María y Quien También Se Hace Llamar Ana María Guzmán Ríos de Ruiz y Ruíz Romero Adolfo. Aud. Ord. Civil. 1 Audiencia. Núm. Exp. 268/2024.

SENTENCIAS DEFINITIVAS DEL 10 DE MARZO DEL 2025

Banco Invex, S.A., Institución de Banca Múltiple vs. Moreno Medina Alejandro y González Trejo Elizabeth Yazmín. Especial Hipotecario Civil 1 Núm. Exp. 1342/2024

LA SECRETARIA DE ACUERDOS
LIC. ANA LAURA HERNÁNDEZ CORTÉS

VIGÉSIMO DE LO CIVIL

SECRETARÍA "A"
ACUERDOS DEL 10 DE MARZO DEL 2025

Dinero Facil Y Rapido SA de CV Sofom Enr vs. Ma Del Carmen Alvizo Enriquez, Hector Grijalva Aguilar Núm. Exp.575/2021

Maria Concepcion Galicia Hernandez vs. Juan Antonio Soto Romero, Maria Del Consuelo Cabrera Jimenez dos acuerdos Núm. Exp.35/2023

Ramos Garnica Gilberto vs. Asociacion Hipotecaria Mexicana SA de CV, Bracamontes Aviña Rodolfo Su Sucesion, C Director Del Registro Publico De La Propiedad Y Del Comercio De La Ciudad De Mexico Núm. Exp.1443/24

Adriana y Sus Ángeles, S.A. de C.V. Controversias de Arrendamiento Civil 1 Acdo. en Amparo. Núm. Exp. 517/2023 Bis. 1 696/2024-III.

Aranceta Ortega Francisco vs. Santa Soledad Brenda Martínez. Controversias de Arrendamiento Civil 1 Acdo. en Amparo. Núm. Exp. 215/2020 222/2025- III.

Arysta Lifescience México S.A. de C.V. vs. Agroquiminos y Maquinaria Agroindustrial del Valle S Rl. de C.V., y Otros. Especial Hipotecario Civil Acuerdo. 1 Acdo. Núm. Exp. 713/2015 Segundo Tomo.

Ávila García Alberto vs. Vargas Bezanilla Mauricio. Vía de Apremio Civil Requiere la Sala Autos. 1 Acdo. Núm. Exp. 677/2023.

Banco Mercantil del Norte Sa Institución de Banca Múltiple Grupo Financiero Banorte vs. Héctor Yves Rojas Arrazola. Especial Hipotecario Civil 1 Acdo. Núm. Exp. 317/2020.

Banco Mercantil del Norte Sa, Anteshipotecaria Nacional, S.A. de C.V. vs. Jaime Contreras Bravo y Otro. Especial Hipotecario Civil No Contesta Agravios. 1 Acdo. Núm. Exp. 557/2009 Tomo II.

Banco Nacional de Comercio Interior vs. Armando Hernández Alatorre y Otro. Especial Hipotecario Civil 3 Acdos. Núm. Exp. 1197/2018 Tomo II.

Banco Nacional de México hoy Recuperación de Comercio Interior S de R. L de C.V. vs. Hayde Villa Navarroexpillo. Especial Hipotecario Civil 1 Acdo. en Amparo. Núm. Exp. 413/2005 149/2025- IV.

Banco Santander (México), S.A. Institución de Banca Múltiple, Grupo Financiero Santander México vs. Antonio Martínez Morán. Especial Hipotecario Civil 3 Acdos. Núm. Exp. 861/2018 Tomo II.

BBVA Bancomer S.A. de C.V. Institución de Banca Múltiple, Grupo Financiero BBVA Bancomer vs. De Real Huerta Luis Manuel. Especial Hipotecario Civil Acuerdo. 1 Acdo. Núm. Exp. 1075/2017.

BBVA Bancomer S.A. Institución de Banca Múltiple Grupo Financiero BBVA Bancomer, hoy su Cesionario Banco Mercantil del Norte, S.A. Institución de Banca Múltiple, Grupo Financiero Banorte vs. Lezama Andrade Rosa María. Especial Hipotecario Civil Acuerdo. 1 Acdo. Núm. Exp. 625/2016.

BBVA Bancomer S.A. Institución de Banca Múltiple, Grupo Financiero BBVA Bancomer hoy Sociedad Limitada de Los Activos de Gramercy Sociedad de Responsabilidad Limitada de Capital Variable hoy Andrés Palacios Piedra vs. Michelena Rojas José Manuel O. José Manuel Eliseo Michelena Rojas. Especial Hipotecario Civil Acuerdo. 1 Acdo. Núm. Exp. 477/2014 Tomo II.

BBVA Bancomer Sociedad Anónima Institución de Banca Múltiple Grupo Financiero BBVA Bancomer vs. Gustavo Bruno Camacho Vega Gil. Especial Hipotecario Civil Acuerdo. 1 Acdo. Núm. Exp. 461/2021.

BBVA Bancomer, Sociedad Anónima, Institución de Banca Múltiple, Grupo Financiero BBVA Bancomer hoy Banco Mercantil del Norte, S.A. Institución de Banca Múltiple, Grupo Financiero Banorte antes Hipotecaria Nacional S.A. de C.V. Sociedad Financiera de Objeto Múltiple Entidad No Regulada Grupo Financiero BBVA Bancomer vs. Ruíz Ornelas Francisco Javier. Especial Hipotecario Civil 1 Acdo. en Incidente. Núm. Exp. 1411/2011 Inc. de Ejecc. de Convenio.

Camarena Flores Francisco vs. Bravo Sánchez Alejandro. Ejecutivo Mercantil 1 Acdo. Núm. Exp. 1247/2024.

Castillo Carrillo Gloria vs. Pedro Guillermo Valdez Medellín su Sucesión y Otro. Ord. Civil Acuerdo. 1 Acdo. Núm. Exp. 463/2021 Bis. 1.

Ckd Activos 8 Sociedad Anónima Promotora de Inversión de Capital Variable vs. Memije Dorantes Benito. Juris. Voluntaria Civil Acuerdo. 2 Acdos. Núm. Exp. 35/2022.

Domínguez Rodríguez Helga vs. Domínguez Castrejón Artemio y Domínguez Castrejón Daniel y Rodríguez Solorio Yolanda su Sucesión. Ord. Civil No Contesta Agravios. 1 Acdo. Núm. Exp. 3/2024.

Fernández Genis Blanca Elena vs. Trujillo Delgado Iván y Delgado Méndez María Guadalupe Elia y Quien También Acostumbra a Usar el Nombre de Ma Guadalupe Elia Delgado Méndez. Controversias de Arrendamiento Civil Acuerdo. 1 Acdo. Núm. Exp. 1703/2024.

Financiera Fortaleza S.A. de C.V. Sofom Enr vs. Pérez Reséndiz Andrés. Ejecutivo Mercantil Acuerdo. 1 Acdo. Núm. Exp. 1665/2024.

García Alonso Van Leeuwen Cristopher vs. Enciso Merlos Octavio. Controversias de Arrendamiento Civil 2 Acdos. Núm. Exp. 951/2023.

Gas Flamazul S.A. de C.V. vs. Gasonera la Siete S.A. de C.V. Actos Prejudiciales Civil 1 Acdo. Núm. Exp. 139/2019.

Gutiérrez Samayoa Nayibe vs. Claudia Jiménez Morales. Controversias de Arrendamiento Civil Acuerdo. 1 Acdo. Núm. Exp. 411/2021.

Hernández Cruz Miguel Ángel vs. Reynoso Xastro María Magdalena. Controversias de Arrendamiento Civil Acuerdo. 1 Acdo. Núm. Exp. 939/2022.

Hipotecaria su Casita S.A. de C.V. Sociedad Financiera de Objeto Múltiple Entidad No Regulada, HSBC Sociedad Anónima, Institución de Banca Múltiple, Grupo Financiero HSBC División Fiduciaria como Fiduciario en el Fideicomiso F/262757 hoy su Cesionario Dessetec Desarrollo de Sistemas, Sociedad Anónima de Capital Variable vs. Quezada Segura Diego y/otro. Especial Hipotecario Civil 1 Acdo. Núm. Exp. 259/2010 Tomo II.

HSBC México, S.A. Institución de Banca Múltiple, Grupo Financiero HSBC en su Carácter de Cedente y Proyectos Adamantine, Sociedad Anónima de Capital Variable, Sociedad Financiera de Objeto Múltiple, Entidad Regulada como Cedente y por Otra Parte Inversiones Firpo, Sociedad Anónima de Capital Variable como Cesionario vs. Salvador Alejandro Muñoz Hernández. Especial Hipotecario Civil 1 Acdo. en Amparo. Núm. Exp. 897/2017 Bis. 3 1064/2024- 4.

Huerta Olguín María Azucena Carlota y Huerta Olguín Miguel Ángel y Huerta Olguín Judith y Huerta Olguín José Luis Zacarías y Huerta Olguín Marcelo vs. Grupo Mexicano de Seguros S.A. de C.V. Ord. Civil 1 Acdo. Núm. Exp. 931/2023 Tomo II.

Instituto del Fondo Nacional de la Vivienda para los Trabajadores (Infonavit) vs. Segura Cabrera María Guadalupe. Especial Hipotecario Civil Dada Cuenta. 1 Acdo. Núm. Exp. 263/2016.

Instituto del Fondo Nacional de la Vivienda para los Trabajadores (Infonavit) vs. Aparicio Lara Luz María y Blanco García Erick Ataya. Especial Hipotecario Civil Acuerdo. 1 Acdo. Núm. Exp. 787/2021.

SOLO CONSULTA
SOLO CONSULTA
SOLO CONSULTA

Instituto del Fondo Nacional de la Vivienda para los Trabajadores (Infonavit) vs. José Alejandro Carrillo y Córdova y de María de Lourdes Martínez Ramírez. Especial Hipotecario Civil 2 Acdos. Núm. Exp. 1109/2019 Tomo II.

López Martínez Esteban vs. Pérez Pérez Sebastián. Ejecutivo Mercantil 1 Acdo. Núm. Exp. 85/2024.

Martín García Francisco Javier vs. Sobrado Garnica Rosalía. Ord. Civil Acuerdo. 1 Acdo. Núm. Exp. 329/2023.

Mascott López Luis su Sucesión hoy Colocia Mascott vs. López Carmona José y Otros Tomo II. Ord. Civil Acuerdo. 1 Acdo. Núm. Exp. 857/2012 Bis. 2.

Moreno Piedra Pedro vs. Noé Francisco Ruíz Ceja María Paola Ruíz Peinado. Ord. Civil 1 Acdo. Núm. Exp. 143/2021.

Ramírez Cedillo María Victoria su Sucesión vs. Ramírez Cedillo Virginia y Ramírez Cedillo María Remedios y Ramírez Cedillo Marco Antonio y Alvarado Ramírez Edgar. Ord. Civil 1 Acdo. Núm. Exp. 483/2024.

Ríos Ruíz Juan Francisco vs. Grupo Mexicano de Seguros S.A. de C.V. Ord. Civil Acuerdo. 1 Acdo. Núm. Exp. 265/2024.

Romo Velasco José Luis vs. Grupo Mexicano de Seguros S.A. de C.V. Ord. Civil 1 Acdo. Núm. Exp. 865/2024.

Sámano Mariel Inmobiliaria S.A. de C.V. vs. Grupo Tecnológico Ts S.A. de C.V. y López Ordóñez Juan José y Toache Bedolla Jessi Jonathan Francisco. Controversias de Arrendamiento Civil 2 Acdos. en Amparo. Núm. Exp. 615/2023 Amparo Directo.

Santander Vivienda, S.A. de C.V., Sociedad Financiera de Objeto Múltiple, Entidad Regulada, Grupo Financiero Santander México vs. Miguel Ángel Sánchez Valdez. Especial Hipotecario Civil Dada Cuenta. 1 Acdo. Núm. Exp. 253/2019.

Sociedad Hipotecaria Federal Sociedad Nacional de Crédito Institución de Banca de Desarrollo en su Carácter de Fiduciario Sustituto del Fondo de Operación y Financiamiento Bancario a la Vivienda vs. Gustavo Torres Nachez María Luisa Herrera Vega de Torres. Especial Hipotecario Civil 1 Acdo. Núm. Exp. 477/2021.

Telles Almaras María Magdalena vs. Matías Almaraz Rosalío y C Director del Registro Público de la Propiedad y de Comercio del Distrito Federal Ahora Ciudad de México. Ord. Civil Apel. Efecto Devolutivo. 1 Acdo. Núm. Exp. 787/2023.

Turati Ramírez de Arellano Víctor Manuel vs. Haime Levy Luis. Ord. Mercantil Acuerdo. 1 Acdo. Núm. Exp. 463/2022.

Vélez Martínez Sandra vs. Ci Banco Sa Institución de Banca Múltiple en su Calidad de Fiduciario del Fideicomiso Irrevocable Número Cib 2981 en Lo Sucesivo U Storage. Controversias de Arrendamiento Civil Apel. Preventiva. 1 Acdo. Núm. Exp. 1227/2024.

NO PUBLICADOS

Administradora de Inmuebles Samir S.A. de C.V. Sofom Enrinmobiliaria de Remates Express Sapi de C.V. vs. Dinamica en Ingeniería Integral S.A. de Cvramon Estrada Rodríguezisidro Estrada Rodríguez. Juris. Voluntaria Mercantil no Publ. 2025- 03-07 No Contesta Agravios. 2 Acdos. Núm. Exp. 145/2021 Tomo II.

Andrea Berenice Narváez Guzmán vs. Francisco Acosta C Director del Registro Público de la Propiedad y de Comercio de la Ciudad de México. Ord. Civil Acuerdo. 1 Acdo. Núm. Exp. 255/2021.

Estrada Estrada Ignacia su Sucesión vs. Rojas Nava Alberto. Ord. Civil 1 Acdo. Núm. Exp. 1133/2024.

Gas Flamazul S.A. de C.V. vs. Gasonera la Siete S.A. de C.V. Actos Prejudiciales Civil Acuerdo. 1 Acdo. Núm. Exp. 139/2019.

Mendoza Gómez Rafael su Sucesión vs. Mendoza Gómez Patricia y Brindis Muñoz Juan Carlos. Ord. Civil 2 Acdos. Núm. Exp. 75/2025.

Piña Quevedo Mariano vs. De Castro Hernández Lorena Alicia. Ord. Civil 1 Acdo. Núm. Exp. 21/2022.

AUDIENCIA

Antilano Montes de Oca Jorge Refugio su Sucesión vs. Ivonne Muñoz Velázquez. Ord. Civil. 1 Audiencia. Núm. Exp. 363/2020.

Castro Figueroa Parra Jonathan Miguel vs. María Dolores Mckinney Covarrubias, su Sucesión. Aud. Especial Hipotecario Civil. 1 Aud. en Incidente. Núm. Exp. 279/2019 Inc. de Falsedad de Firma.

Ibarra Salazar Eduardo vs. Grupo Mexicano de Seguros S.A. de C.V. Ord. Civil. 1 Audiencia. Núm. Exp. 1253/2023 Tomo II.

De Albornoz Peña Blanca Isabel Valentina vs. Torres García María del Rosario y Gamas Torres Karla Paola. Controversias de Arrendamiento Civil. 1 Audiencia. Núm. Exp. 1269/2023.

SENTENCIA DEFINITIVA DEL 10 DE MARZO DEL 2025

De Albornoz Peña Blanca Isabel Valentina vs. Torres García María del Rosario y Gamas Torres Karla Paola. Controversias de Arrendamiento Civil Sent. Def. 1 Núm. Exp. 1269/2023

LA SECRETARIA DE ACUERDOS
LIC. CLAUDIA LETICIA ROVIRA MARTÍNEZ

SECRETARÍA "B"
ACUERDOS DEL 10 DE MARZO DEL 2025

Agüero Ramos Manuel vs. Vargas Aguinaga Gabriela. Ord. Civil 1 Acdo. en Expedientillo. Núm. Exp. 410/2014 Expedientillo.

Armenta Chaidez José Luis vs. Robles Pérez Paula del Carmen. Controversias de Arrendamiento Civil 1 Acdo. Núm. Exp. 1028/2024.

Arredondo Gallardo Rogelio vs. Ignacio Damián Rico, Raúl Damián Rico y Damián Damián Rico. Ord. Civil 1 Acdo. Núm. Exp. 736/2017 Tercer Tomo.

Banco Nacional de México vs. Alejandro César Barrios Trujillo. Ejecutivo Mercantil 1 Acdo. Núm. Exp. 576/2019.

Banco Nacional de Obras y Servicios Públicos S.N.C. vs. Empacadora y Congeladora de San Blas S.A. de C.V. Ord. Mercantil 1 Acdo. Núm. Exp. 314/2022.

Banco Nacional de Obras y Servicios Públicos S.N.C. vs. Empacadora y Congeladora de San Blas S.A. de C.V. Ord. Mercantil 1 Acdo. en Incidente. Núm. Exp. 314/2022 Inc. de Liquidación de Intereses y Pago del Objeto de la Operación del Inmueble.

Banco Santander México S.A. Institución de Banca Múltiple, Grupo Financiero Santander México vs. Rafael Eduardo Silva Pérez y Otros. Ord. Mercantil 1 Acdo. Núm. Exp. 1104/2018.

Banco Santander México Sa Institución de Banca Múltiple Grupo Financiero Santander México vs. García Reyes Óscar Rubén y Rodríguez Sánchez Elizabeth Roberta. Especial Hipotecario Civil 1 Acdo. Núm. Exp. 1248/2022.

Banco Santander México Sa Institución de Banca Múltiple Grupo Financiero Santander México vs. Mesino Acosta Ketzalmitl y González Monterrubio Cinthya Rosario. Especial Hipotecario Civil 1 Acdo. Núm. Exp. 1232/2023.

Bancos Santander México, Sa, Institución de Banca Múltiple, Grupo Financiero Santander México vs. Mendoza Ramírez Cynthia. Especial Hipotecario Civil 1 Acdo. en Amparo. Núm. Exp. 1540/2024 150/2025- II.

Boeta Ángeles Sergio Augusto vs. Moreno Ávila Gustavo. Ejecutivo Mercantil 1 Acdo. Núm. Exp. 652/2023.

Casab Mondragón Shalal Rashid vs. Roberto Jiménez Sandoval y Otros. Ord. Civil Tomo II. 1 Acdo. Núm. Exp. 1218/2018.

Casillas Rojo Paulina vs. Ruíz Vizuet Daniel. Ejecutivo Mercantil 1 Acdo. Núm. Exp. 1514/2024.

Castro Martínez Ricardo vs. Estrada Rodríguez Guadalupe y María Chávez Martínez. Ord. Civil 1 Acdo. Núm. Exp. 56/2015.

Ci Banco Sa Institución de Banca Múltiple vs. Copado Araujo Jesús Fernando. Ejecc. de Garantías Otorgadas Mediante Prenda Sin Transmisión de Pos. y Fideicomiso de Garantía (Procedimiento Judicial) Mercantil 1 Acdo. Núm. Exp. 1260/2023.

Ci Banco, Sociedad Anónima, Institución de Banca Múltiple, en su Carácter de Fiduciario en el Fideicomiso de Número F/00430 vs. Rizo Mares Yolanda. Proced. Convencional Mercantil Civil 1 Acdo. Núm. Exp. 728/2020.

Cisneros González Luz Dolores vs. Munguía Guzmán Víctor Hugo y Loeza Alcántara de Munguía Beatriz. Especial Hipotecario Civil 1 Acdo. Núm. Exp. 648/2022.

Deremate. Com de México S de R.L. de C.V. vs. Servicios Tecnológicos e Implementaciones Lancer S.A. de C.V. Ord. Civil 1 Acdo. Núm. Exp. 174/2024.

Esquivel Obregón Moreno Regina Thelma vs. Terraventura Interlomas L&M, S.A. de C.V. y Fomento Automotriz y Servicio Al Transporte S.A. de C.V. Controversias de Arrendamiento Civil 1 Acdo. Núm. Exp. 446/2018.

Fernández Posada Bernardo Haber y Reyes Guzmán Imanol y Guzmán Sánchez Lorena y Galante Cohen Alfredo y Galante Moussan José y Myslabodski Lejtman Teodoro y Ledesma Guerra Itxel y Amado Calderón Alejandro Alberto y Reyes Guzmán Óscar vs. Servicios Avanzados en Medicina Integral S.A. de C.V. y Herrera Moro Juan Sandra. Controversias de Arrendamiento Civil 1 Acdo. Núm. Exp. 960/2024.

SOLO CONSULTA
SOLO CONSULTA
SOLO CONSULTA

García Herrero Esteban vs. Inmobiliaria Abig S.A. de C.V. y Otro. Ord. Civil 1 Acdo. Núm. Exp. 66/2018 Segundo Tomo.
Ge Consumo México Sociedad Anónima de Capital Variable Sociedad Financiera de Objeto vs. Tamayo Quintero Judith Esperanza. Especial Hipotecario Civil 2 Acdos. Núm. Exp. 264/2010 Tomo II.
Guerrero García Hugo vs. Guerrero Guerrero Perfecto y García Benítez Manuela y Gongora Basurto Blanca Ivette y Basurto Ramírez Blanca Vda. de Gongora. Ord. Civil 1 Acdo. Núm. Exp. 988/2022.
Hipotecaria Nacional S.A. de C.V. Sociedad Financiera de Objeto Limitado Grupo Financier vs. Gutiérrez Ledesma Ana Lilia. Especial Hipotecario Civil 1 Acdo. Núm. Exp. 644/2021.
HSBC México S.A. Institución de Banca Múltiple Grupo Financiero HSBC vs. Capal Capili Jeannie. Especial Hipotecario Civil 1 Acdo. Núm. Exp. 514/2021 Principal.
Instituto del Fondo Nacional de la Vivienda para los Trabajadores (Infonavit) vs. Huerta Bardales Jaime. Especial Hipotecario Civil Expedientillo. 1 Acdo. Núm. Exp. 160/2009.
Inverglez S. de R. L. de C.V. vs. Indumentaria Nueve S.A. de C.V. y Bravo Sáenz Milo Alonso. Controversias de Arrendamiento Civil Justificado. 2 Acdos. en Amparo. Núm. Exp. 722/2020 436/2025- III.
Jiménez Gama Alejandro vs. Almada Romero Francisco David. Ejecutivo Mercantil 1 Acdo. Núm. Exp. 1286/2024.
Mendaro Urbina Sara María Teresa vs. Cortazar Alfaro Romeo. Controversias de Arrendamiento Civil 1 Acdo. Núm. Exp. 1516/2024.
Micha Mizrahi Eduardo. Ord. Civil 1 Acdo. en Amparo. Núm. Exp. 438/2024 438/2024- III.
Morales Aguilar Carlos Daniel vs. Gutiérrez Andrade Roberto. Ejecutivo Mercantil 1 Acdo. Núm. Exp. 938/2023.
Motos Toro México S.A. de C.V. vs. Cruz Gallardo José Armando. Ejecutivo Mercantil 1 Acdo. Núm. Exp. 1376/2024.
Pérez Hernández Hortensia vs. Gálvez García Jorge Antonio y Álvarez Pérez Blanca Esther. Controversias de Arrendamiento Civil 1 Acdo. Núm. Exp. 662/2023.
Recuperadora de Portafolios Opp S de R.L. de C.V. antes Banco Nacional de México Sa Integrante del Grupo Financiero Banamex-Accival S.A. de C.V. hoy Recuperación de Comercio Interior S de R.L. de C.V. hoy Armando Vázquez Zesati vs. María de la Luz Vázquez Vázquez de Rodríguez Mercado y Francisco Javier Rodríguez Mercado y Arellano. Ord. Civil Dada Cuenta. 2 Acdos. en Amparo. Núm. Exp. 974/2003 Amparo Directo.
Rodríguez Tovar Jorge Aníbal su Sucesión vs. Ballesteros Cuéllar José. Juris. Voluntaria Civil 2 Acdos. Núm. Exp. 490/2024.
Romero Torres Artemio vs. Axa Seguros S.A. de C.V. Ord. Civil 1 Acdo. Núm. Exp. 572/2023 Tomo II.
Ruíz de Chávez y Chong, Abogados Asociados, Sociedad Civil vs. Sport City, S.A. de C.V. y Otro. Tomo III. Ord. Civil 1 Acdo. Núm. Exp. 598/2019 Bis. 1.
Sawaya Salomón Emilio vs. Gil Santillán Margarita Guadalupe. Controversias de Arrendamiento Civil 1 Acdo. en Incidente. Núm. Exp. 1092/2015 Inc. de Liquidación de Rentas.
Secreto. Especial Hipotecario Civil 1 Acdo. Núm. Exp. 412/2014.
Sindicato de Maniobristas, Carretilleros, Cargadores, Aarridores y Conexos de la Zona Marítima y del Comercio de la Ciudad y Puerto de Veracruz vs. Banco Nacional de México Da Integrante del Grupo Financiero Banamex. Medios Preparatorios Civil Dada. 1 Acdo. Núm. Exp. 1230/2023.
Socafi S.A. de C.V. vs. Diego y Romo Martínez Roberto y Sánchez González Braulio. Ejecutivo Mercantil 1 Acdo. Núm. Exp. 626/2023.
Sólida Administradora de Portafolios, S.A. de C.V., Sociedad Financiera de Objeto Múltiple, Entidad Regulada Grupo Financiero Banorte vs. Rita Martina Meraz Hernández. Tomo III. Especial Hipotecario Civil 1 Acdo. Núm. Exp. 252/1997 Tomo III.
Soluciones Hipodigitales a la Medida Sociedad Anónima Promotora de Inversión de Capital Variable vs. Avilés Ramos Jesús Martín. Especial Hipotecario Civil 1 Acdo. Núm. Exp. 686/2024.
Soluciones Kuali Tics S.A. de C.V. vs. Aggme Desarrollo Tecnológico México S.A. de C.V. Vía de Apremio Civil 1 Acdo. Núm. Exp. 478/2024.
Tejeda Sánchez David Anselmo vs. Rodríguez García José Alfredo. Ejecutivo Mercantil 1 Acdo. Núm. Exp. 488/2023.
Téllez Martínez Virginia vs. Espino Orta Manuel. Ord. Civil 1 Acdo. Núm. Exp. 1814/2024.
Trans Mtt S.A. de C.V. vs. Agro Oportunidades S.A. de C.V., Sofom E. N. R. y Pingarron García Carlos Mauricio. Ejecutivo Cuantía Menor Mercantil 1 Acdo. Núm. Exp. 1332/2024 Tomo II.
Unión de Crédito para la Contaduría Pública, S.A. de C.V. vs. Hernández Uribe Eliseo y Osnaya Valdez Guillermina Ruth. Vía de Apremio Civil 1 Acdo. Núm. Exp. 830/2024.
Unión de Vecinos y Damnificados 19 de Septiembre, A.C. vs. Muñoz Romero María Graciela y Otros. Ord. Civil 1 Acdo. Núm. Exp. 1308/2019 Tomo III.
NO PUBLICADOS
Ureña Barrera Miguel vs. Concepción Garay Ituarte. Ord. Civil no Publ. del 7 Marzo 25. 1 Acdo. Núm. Exp. 94/2019.
AUDIENCIA
Ruíz Miranda Paula Juliana vs. Rodríguez Sánchez Feliciano. Aud. Controversias de Arrendamiento Civil. 1 Audiencia. Núm. Exp. 1090/2024.
SENTENCIA DEFINITIVA DEL 10 DE MARZO DEL 2025
Instituto del Fondo Nacional de la Vivienda para los Trabajadores (Infonavit) vs. Lojero Alvarado Natali Iveet. Especial Hipotecario Civil Sent. Def. 1 Núm. Exp. 746/2024

EL SECRETARIO DE ACUERDOS
LIC. DAVID LÓPEZ MORA

VIGÉSIMO TERCERO DE LO CIVIL

SECRETARÍA "A"
ACUERDOS DEL 10 DE MARZO DEL 2025

Administradora Black, Sociedad de Responsabilidad Limitada de Capital Variable vs. Rivera Alvarado J. Félix, Gudiño Rodríguez Irma Evangelina y Rivera Alvarado José Enrique. Especial Hipotecario Civil 1 Acdo. Núm. Exp. 731/2020.
Administradora Fome 1 Sociedad de Responsabilidad Limitada de Capital Variable vs. Estrada Torres María Elena. Especial Hipotecario Civil Puesta a Disposición. 1 Acdo. Núm. Exp. 847/2021.
Administradora Fome 2 Sociedad de Responsabilidad Limitada de Capital Variable vs. De la Concha Crisantos Rafael. Juris. Voluntaria Civil 1 Acdo. Núm. Exp. 751/2021 Principal.
Aguilar Alvarado Daniel vs. Montserrat S.A. de C.V. Ord. Civil 1 Acdo. Núm. Exp. 645/2024.
Alta Calidad de Suministros y Comerciales Dsi, S.A. de C.V. vs. Joco Asesores, S.A. de C.V. Ejecutivo Civil Acdo. en Expedientillo. 3 Acdos. en Amparo. Núm. Exp. 215/2020 222/2025- III.
Andrade Flores Alejandro. Ord. Civil Auto Cuad. Amparo. 1 Acdo. en Amparo. Núm. Exp. 157/2024 157/2024.
Autofinanciamiento México, S.A. de C.V. vs. Christian Issachar González González y Teresita de Jesús González Tinoco. Ejecutivo Mercantil 1 Acdo. Núm. Exp. 59/2025.
Avilés González Álvaro vs. Instituto de Seguridad y Servicios Sociales de Los Trabajadores del Estado a Través de su Fondo de la Vivienda. Especial Hipotecario Civil 1 Acdo. Núm. Exp. 471/2023.
Ayala González Ivette Margarita vs. Méndez Frías José Antonio. Controversias de Arrendamiento Civil 1 Acdo. Núm. Exp. 827/2023.
Banco Mercantil del Norte S.A. Institución de Banca Múltiple Grupo Financiero Banorte vs. Morales Oteo Servicios Comercales S.A. de C.V. y Martínez López Itza y Nava Oteo Gabriela Elisa y Morales Oteo Gabriel Gilberto. Providencias Precautorias Civil Expedientillo. 1 Acdo. Núm. Exp. 877/2021.
Banco Mercantil del Norte, S.A., Institución de Banca Múltiple, Grupo Financiero Banorte vs. Yesenia Cristina Macedo Santos. Especial Hipotecario Civil 2 Acdos. Núm. Exp. 325/2017.
Banco Mercantil del Norte, Sociedad Anónima Institución de Banca Múltiple, Grupo Financiero Banorte vs. Hilario Meza Fermín. Especial Hipotecario Civil 2 Acdos. Núm. Exp. 107/2021.
Banco Nacional del Ejército Fuerza Aérea y Armada Sociedad Nacional de Crédito Institución de Banca de Desarrollo vs. Castellanos Sánchez Luis Enrique y Antonia Pérez Viridiana. Especial Hipotecario Civil Expedientillo. 1 Acdo. en Expedientillo. Núm. Exp. 837/2024.
Banco Santander México, S.A., Institución de Banca Múltiple, Grupo Financiero Santander México vs. Muniz Pulido Carmen. Providencias Precautorias Mercantil 1 Acdo. Núm. Exp. 561/2024.

SOLO CONSULTA
SOLO CONSULTA
SOLO CONSULTA

Banco Santander México, S.A., Institución de Banca Múltiple, Grupo Financiero Santander México vs. Palmero Rodríguez Alberto. Especial Hipotecario Civil 1 Acdo. Núm. Exp. 583/2020.

Banco Santander México, Sociedadd Anónima Institución de Banca Múltiple Grupo Financiero Santander México vs. García González Jesús Alan. Proced. Convencional Mercantil Civil 1 Acdo. Núm. Exp. 251/2021.

Banco del Bajío, S.A. Institución de Banca Múltiple vs. Itzel Alejandra Hernández López, Bryan Javier Reyes Yáñez, Alda Systems, Sociedad Anónima de Capital Variable, Logimext, Sociedad Anónima de Capital Variable, Mario Alberto Aguilar Troncoso, Marco Daniel Vega Romero, Virgilio Evangelista Jiménez y Ricardo Agredano Chagoya. Ejecutivo Mercantil 1 Acdo. Núm. Exp. 671/2019.

Banco del Bajío, S.A. Institución de Banca Múltiple vs. Adolfo Amézcua Beltrán y María Esther Trujano Reyes. Especial Hipotecario Civil 1 Acdo. Núm. Exp. 321/2015.

BBVA Bancomer, S.A., Institución de Banca Múltiple, Grupo Financiero BBVA Bancomer vs. Torres Blanco Javier. Especial Hipotecario Civil 1 Acdo. Núm. Exp. 571/2021 Principal.

Beltrán Canchola Marco Antonio vs. Beltrán Canchola Ricardo. Controversias de Arrendamiento Civil 1 Acdo. Núm. Exp. 729/2019.

Camargo Garcés Pedro vs. David Ruíz Benítez su Sucesión, Eduardo Reyna Sánchez. Ord. Civil Dada Cuenta Principal. 3 Acdos. Núm. Exp. 173/2018.

Camargo Garcés Pedro vs. David Ruíz Benítez su Sucesión, Eduardo Reyna Sánchez. Ord. Civil Auto en Cuad. de Amparo. 1 Acdo. en Amparo. Núm. Exp. 173/2018 174/2025- III.

Cen Poot Daniel Arturo y Poot Chan María Elvira y Cen Chan David vs. Seguros Afirme S.A. de C.V. Afirme Grupo Financiero. Ord. Civil 1 Acdo. Núm. Exp. 1151/2024.

Cibanco S.A. Institución de Banca Múltiple antes BBVA Bancomer S.A. vs. Luis González Martínez. Especial Hipotecario Civil 1 Acdo. Núm. Exp. 455/2013.

Contreras Navarro María de Jesús vs. Estrada García Raúl. Especial Hipotecario Civil 1 Acdo. Núm. Exp. 1985/2009.

Cruz Bustamante María de Lourdes vs. Méndez Rangel Alberto Isidro. Ord. Civil 4 Acdos. Núm. Exp. 1005/2023.

Daimler Financial Services México S de R.L. de C.V. vs. Medina González Víctor Samuel. Ejecutivo Mercantil Expedientillo. 1 Acdo. en Expedientillo. Núm. Exp. 1173/2023.

Desarrollo en Educación Especializada, S.A. de C.V. vs. Mq Impulsores, S.A. de C.V., Soluciones Integrales Nirvana, S.A. de C.V. y Mateos Pérez Miguel Álvaro. Ejecutivo Mercantil 1 Acdo. Núm. Exp. 707/2020.

Dessetec Desarrollo de Sistemas Sociedad Anónima de Capital Variable vs. Juan Carlos Loyden Gómez y Gloria Patricia Guevara Robles. Especial Hipotecario Civil Expedientillo. 1 Acdo. Núm. Exp. 1569/2008 Tomo II.

Domínguez León Ismael vs. Chávez Santos María del Carmen. Ord. Civil Expedientillo. 1 Acdo. Núm. Exp. 145/2024.

Drebbel de México S de R.L. de C.V. vs. Servicios Geologicos Costa Fuera de México S de R.L. de C.V. Ord. Civil 4 Acdos. Núm. Exp. 1217/2024.

Enciso Camacho de González Esperanza vs. Acero Moreno Gabriel su Sucesión. Ord. Civil 1 Acdo. Núm. Exp. 99/2025.

Enciso Sánchez Miguel vs. Gasca Barrera Viviana Guadalupe. Ord. Civil 1 Acdo. Núm. Exp. 741/2024.

Esquivel Caballero Gloria y Esquivel Caballero Eligio vs. Bocanegra Cárdenas Enrique y Ramírez Roviroza Eliut Itzhak. Ord. Civil 2 Acdos. Núm. Exp. 693/2024.

Esquivias Majluf Patricia vs. Hesselmann Federico y Florián Schinko Vda. de Hesselmann María. Ord. Civil 1 Acdo. Núm. Exp. 885/2024.

Faviola Vidal Marcelo antes Administradora Black, S. de R. L. de C.V. antes Csck 12 Mexco I, S. de R. L. de C.V. vs. José Luis Uribe Salinas y María de Lourdes López Leyva. Especial Hipotecario Civil 2 Acdos. en Seccion_De_Ejecución. Núm. Exp. 1567/2009 Cuad. de Ejecución.

Fundación Rafael Donde Institución de Asistencia Privada vs. Meza Peña Raquel. Ejecutivo Civil 1 Acdo. Núm. Exp. 615/2024.

García Gómez Felipe de Jesús vs. Ayala Samra Mara y Martínez Camacho Porfirio. Controversias de Arrendamiento Civil 1 Acdo. Núm. Exp. 1201/2023.

García Hernández Mónica Liliana vs. Seguros Inbursa S.A. Grupo Financiero Inbursa. Ord. Civil 3 Acdos. Núm. Exp. 1871/2024.

Global System Imex Sociedad de Responsabilidad Limitada de Capital Variable vs. Carlos Francisco Nicoletti Sampayo y Aníbal Guillermo Beltrán Ruíz. Ord. Civil Auto en Cuad. de Amparo. 1 Acdo. en Amparo. Núm. Exp. 899/2019 Amp. Dir Dc 743/2024- 13.

Global System Imex Sociedad de Responsabilidad Limitada de Capital Variable vs. Carlos Francisco Nicoletti Sampayo y Aníbal Guillermo Beltrán Ruíz. Ord. Civil Dada Cuenta Principal. 1 Acdo. Núm. Exp. 899/2019 Tomo II.

González Romero Alma Delia y González Romero Karla Elena y González Romero Eder Omar y González Romero Roque Iván vs. Huerta Romeroq Marcelino y Huerta Romero Vicente. Ord. Civil 3 Acdos. Núm. Exp. 327/2024.

Gravitas Holdings, S.A. P. I. de C.V. vs. Global Najinv, S.A. de C.V. y Sandage Trading, S.A. de C.V. y Gravitas Capital Group, S.A. P. I. de C.V. Ord. Mercantil 2 Acdos. Núm. Exp. 1075/2023 Tomo II.

Grupo Inmobiliario Libmex S.A. de C.V. vs. Juan Edgar Luna Villegas y María Bárbara Villegas Galicia. Controversias de Arrendamiento Civil 4 Acdos. Núm. Exp. 81/2020.

Guerrero González José Cruz su Sucesión vs. Álvarez Gaytán Virginia. Controversias de Arrendamiento Civil 1 Acdo. Núm. Exp. 223/2024.

Gutiérrez García Caritina su Sucesión vs. Bureos Gutiérrez Jaime Alberto. Ord. Civil 2 Acdos. Núm. Exp. 9/2025.

Hernández García Beatriz Eugenia vs. Luis Alberto Chavarría Rodríguez, Vianey Guadalupe Paniagua Martínez y Raúl Eduardo Cano Jiménez. Ord. Civil 1 Acdo. Núm. Exp. 111/2017 Tomo II.

HSBC México, S.A. Institución de Banca Múltiple, Grupo Financiero HSBC vs. Ramírez Sandra Esthela y Sánchez Cerda Mario. Especial Hipotecario Civil 1 Acdo. Núm. Exp. 769/2021 Principal.

HSBC México, S.A., Institución de Banca Múltiple, Grupo Financiero HSBC, División Fiduciaria vs. Rodrigo Macías Santana y Azucena Reyes Díaz. Especial Hipotecario Civil Auto en Cuad. de Amparo. 1 Acdo. en Amparo. Núm. Exp. 39/2015 Amparo 578/2023.

Husni Habadi Antoñio vs. Helfon Daniel Salomón. Ejecutivo Mercantil 1 Acdo. Núm. Exp. 1755/2024.

Impulsora el Llano S.A. de C.V. vs. Luis Carlos Contreras Tapia, Lucila Melendrez Barrios, Víctor Manuel Contreras Tapia, María Sonia López López, Iván Contreras Tapia, Mario Alberto Contreras Tapia, y Maritza Elena Guadalupe Muro Coronel. Especial Hipotecario Civil 2 Acdos. Núm. Exp. 637/2019.

Infonavit vs. Juan José Zepeda Hernández. Ord. Civil Expedientillo. 1 Acdo. en Expedientillo. Núm. Exp. 509/2010.

Instituto de Seguridad Social para las Fuerzas Armadas Mexicanas vs. Méndez Barahona Moisés y Sánchez Calderón Luz María. Especial Hipotecario Civil Puesta a Disposición. 1 Acdo. Núm. Exp. 1205/2023.

Instituto del Fondo Nacional de la Vivienda para los Trabajadores (Infonavit) vs. Esquivel Martínez Francisco Javier y Barrera Zanabria Guadalupe Carmen. Especial Hipotecario Civil Puesta a Disposición. 1 Acdo. Núm. Exp. 737/2024.

Instituto del Fondo Nacional de la Vivienda para los Trabajadores vs. Ismael Reyes Ortega y Rosa Liboria Hernández Cruz. Vía de Apremio Civil Expedientillo. 1 Acdo. Núm. Exp. 577/2014.

Lara Diez Martínez Ruy Edgar vs. Banca Mifel S.A. Institución de Banca Múltiple Grupo Financiero Mifel y Otros. Ord. Mercantil 1 Acdo. Núm. Exp. 337/2022.

López Mejía Laura Esperanza vs. Ramírez Cabañas Sergio. Ord. Civil 1 Acdo. Núm. Exp. 825/2022.

Mata Carrillo María Guadalupe Olivia vs. Banco Mercantil del Norte S.A. Institución de Banca Múltiple Grupo Financiero Banorte. Ord. Civil 1 Acdo. Núm. Exp. 1303/2019 Tomo V.

Mendoza Saucedo Karla Delia vs. Centro Médico de Estética Integral Kalisté, Vélez Palafox Mario, Vélez y Tello de Meneses Mario, Operadora de Hospitales Ángeles S.A. de C.V. y Ángeles Mocel Hospital. Ord. Civil 1 Acdo. Núm. Exp. 951/2019.

Moreno Reyes Francisco Emmanuel vs. BBVA México S.A. Institución de Banca Múltiple Grupo Financiero BBVA México y Grupo Russell S.A. de C.V. hoy Zona Capital S.A. de C.V. y Salaices García José Manuel y Galván Bustamante Anali. Ord. Civil 4 Acdos. Núm. Exp. 1159/2024.

Motos Toro México, S.A. de C.V. vs. López Méndez Víctor Manuel. Ejecutivo Mercantil Expedientillo. 1 Acdo. en Expedientillo. Núm. Exp. 1527/2024.

Navarro Lino su Sucesión Francisco vs. Carraro Borceto de Rivera Teresa y Carraro y Borceto Vda. de Martínez Rita y Carraro y Borceto Jacobina. Ord. Civil 1 Acdo. Núm. Exp. 431/2023.

SOLO CONSULTA
SOLO CONSULTA
SOLO CONSULTA

Perdomo Máyerstein Juan Carlos vs. Rafael Agusto Martín Ojeda Miranda. Ejecutivo Mercantil 2 Acdos. Núm. Exp. 3/2014 Tomo II.

Pereyra Vergara Agustín, su Sucesión vs. Claudia Sifri N., Álvaro Sifri Jiménez, Juana María de Guadalupe Camejo López, Álvaro Isaac Sifri Camejo, Gudalupe Colín Hidalgo, Lorena Berenicesifri Camejo, Jeanette de Monserrat Sifri Camejo y Concepción Sifri Venegas. Ord. Civil 1 Acdo. Núm. Exp. 815/2016.

Pérez de Rodríguez María del Carmen vs. Propulsora de Fraccionamiento Jamaica. Ord. Civ. 1 Acdo. Núm. Exp. 2315/1982.

Polímero y Materias Primas Internacionales S.A. de C.V. vs. Alta Manufactura en Polietileno S.A. de C.V. y Gutiérrez Cruz Martha Elvia. Ejecutivo Mercantil Auto Cuad. Amparo. 2 Acdos. en Amparo. Núm. Exp. 1385/2019 Amparo 513/2024- II.

Producticom S.A. de C.V. vs. Tomás Estrada Pérez, Pinelo López Angélica María y At&T Comunicaciones Digitales S. de R. L. Ord. Civil 1 Acdo. Núm. Exp. 365/2021.

Promotora de Hoteles, S.A. de C.V. y Banco Naciconal de México, S.A., Integrante del Grupo Financiero Financiero Banamex, División Fiduciaria vs. Rafael Guerra Caballero y Paulina Garza Govea de Guerra. Ord. Mercantil 1 Acdo. Núm. Exp. 173/2013.

Proyectos Educativos A.C. vs. Amézcua y Raz Víctor Manuel. Ord. Civil 2 Acdos. Núm. Exp. 1141/2023.

Pérez Favila Elia antes Santander Hipotecario, S.A. de C.V., Sociedad Financiera de Objeto Múltiple, Entidad Regulada, Grupo Financiero Santander México vs. Ricardo Eduardo Dosal Fuentes. Especial Hipotecario Civil 1 Acdo. Núm. Exp. 893/2014 Tomo II.

Quiroga y Santelices María Concepción su Sucesión vs. Sánchez Reyes Patricia Isabel y López Serrano César Abraham. Controversias de Arrendamiento Civil 2 Acdos. Núm. Exp. 63/2025.

Quiñonez de la Rocha Silvia Beatriz y Medina Quiñonez Karen Erendida y Medina Quiñonez Guadalupe Antonio y Medina Quiñonez Marcos Alfredo vs. Chubb Seguros México S.A. y Transportes Riosanta S.A. de C.V. Ord. Civil 1 Acdo. Núm. Exp. 559/2021.

Rangel Romero Agustín vs. Anguiano Ramírez María Antolína Clotilde. Ejecutivo Cuantía Menor Mercantil 1 Acdo. Núm. Exp. 1507/2024 Segundo Tomo.

Red Amigo Dal Sapi de Cv, Sofom Enr vs. Mmc Corporativo de Negocios S.C. y Ortiz Morales Rubén Eduardo. Ejecutivo Mercantil 1 Acdo. Núm. Exp. 1319/2024.

Rocha Gómez Jesús Miguel vs. Ej Ediciones S.A. de C.V. y López Granillo Brenda. Controversias de Arrendamiento Civil 1 Acdo. Núm. Exp. 1019/2024.

Roldán González Víctor Hugo vs. María Matilde Enríquez Leyva. Ord. Civil Auto en Cuad. de Amparo. 2 Acdos. en Amparo. Núm. Exp. 179/2018 Amparo 498/2024.

Ruíz Barrera José Antonio su Sucesión vs. Castro Barrera Raúl y Romero Pérez Néstor. Ord. Civil Dada Cuenta. 1 Acdo. Núm. Exp. 513/2024.

Ruíz Galindo Víctor Hernán vs. Casas del Bajío, S.A. de C.V. y Gerardo Escobedo Cerpa. Ord. Mercantil 1 Acdo. Núm. Exp. 453/2014 Tomo II.

Saro Razo Alicia vs. Razo Arias de Saro Ana María, Saro Esteve Juan José y Arias Prado Vda. de Razo Aurelia. Ord. Civil 1 Acdo. Núm. Exp. 447/2021.

Scotiabank Inverlat S.A. Institución de Banca Múltiple Grupo Financiero Scotiabank Inverlat vs. Díaz Lugo Javier Alonzo. Especial Hipotecario Civil 1 Acdo. Núm. Exp. 979/2024.

Scotiabank Inverlat, S.A., Institución de Banca Múltiple, Grupo Financiero Scotiabank Inverlat vs. Fadisa Construcción del Centro, S.A. de C.V. Así como de Jean Pierre Marie André Jourdain Declerq Quien También Acostumbra Usar Los Nombres de Jean Pierre Marie André Jourdain Declercq y Jean Pierre M. A. Jourdain. Especial Hipotecario Civil 1 Acdo. Núm. Exp. 569/2020.

Silrendel S. de R. L. de C.V. antes Santander Hipotecario, S.A. de C.V. vs. Patricia Martínez Ramírez. Especial Hipotecario Civil 1 Acdo. Núm. Exp. 727/2007.

Sistema Único de Autofinanciemiento S.A. de C.V. vs. Trejo Álvarez Rosa María. Ejecutivo Mercantil 1 Acdo. Núm. Exp. 569/2023.

Sistema de Crédito Automotriz S.A. de C.V. vs. Cruz Pineda Edgar Gerardo. Ejecutivo Mercantil 1 Acdo. Núm. Exp. 381/2023.

Socafi S.A. de C.V. vs. Cohuo Núñez Francisco Higinio y Herrera Juárez Alberto Salvador y Estrada Ortiz Yolanda. Ejecutivo Mercantil 1 Acdo. Núm. Exp. 669/2023.

Socafi S.A. de C.V. vs. Ramírez Mayra Alejandra y Machado Lares Angélica María. Ejecutivo Mercantil 1 Acdo. Núm. Exp. 1777/2024.

Socafi S.A. de C.V. vs. Sandoval Franco Sergio Eduardo. Ejecutivo Mercantil Expedientillo. 1 Acdo. en Expedientillo. Núm. Exp. 469/2024.

Sociedad Hipotecaria Federal S.N.C. Institución de Banca de Desarrollo vs. Martínez Álvarez Guilermo y Martínez García Guillermo Alfredo. Especial Hipotecario Civil 1 Acdo. Núm. Exp. 665/2020.

Soluciones Hipodigitales a la Medida Sociedad Anónima Promotora de Inversión de Capital Variable vs. Grupo Fapyasa Inmobiliaria S.A. de C.V. y Marín Santillán Olivia. Especial Hipotecario Civil 2 Acdos. Núm. Exp. 259/2023.

Soria Benhumea Mauricio vs. Colín Torres Francisco Jesús y Colín Calvente Francisco. Ejecutivo Mercantil 2 Acdos. en Tercería. Núm. Exp. 1509/2024 Terc. II.

Távira Sánchez Beatriz y Fragoso Vital Pedro Alfonso vs. Reyes Noyola José Luis. Ord. Civil 1 Acdo. Núm. Exp. 941/2022.

Tecnología Smarbitt, S.A. de C.V. vs. Llano Obregón Manuel Arturo vs. Rodríguez Morales Cristina. Ejecutivo Civil 4 Acdos. Núm. Exp. 101/2021.

Transportes Mex Ameri K S.A. de C.V. vs. Sahaguian Hamparzumian Jacobo. Ord. Civil 1 Acdo. Núm. Exp. 117/2022.

Zermeño Villaseñor León vs. Sánchez Sánchez Patricia. Ord. Civil 1 Acdo. Núm. Exp. 729/2022.

MAL PUBLICADOS

Secreto. Ord. Mercantil Acdo. mal Publicado. 1 Acdo. Núm. Exp. 95/2025.

NO PUBLICADOS

Instituto del Fondo Nacional de la Vivienda para los Trabajadores (Infonavit) vs. Díaz Hernández José Antonio. Vía de Apremio Civil Se Deja Sin Efectos Citación para Sentencia, Auto no Publ. de su Fecha. 1 Acdo. Núm. Exp. 1391/2024.

AUDIENCIA

Nitsch Márquez Dulce Iliana vs. Nava Salinas Israel. Ord. Civil. 1 Audiencia. Núm. Exp. 57/2024.

Vargas Bello Luz María vs. Rodríguez León José Luis. Controversias de Arrendamiento Civil. 1 Audiencia. Núm. Exp. 1153/2024.

LA SECRETARIA DE ACUERDOS
LIC. LOURDES REGINA GERMAN

SECRETARÍA "B"
ACUERDOS DEL 10 DE MARZO DEL 2025

Aguirre Martínez Lidia. Juris. Voluntaria Civil 1 Acdo. Núm. Exp. 1764/2024.

Apjusto, Sociedad Anónima Promotora de Inversión de Capital Variable, Sociedad Financiera de Objeto Múltiple, Entidad No Regulada vs. Elizabeth Rivas Pérez y Daniel Rivas Pérez. Ejecutivo Cuantía Menor Mercantil 1 Acdo. en Expedientillo. Núm. Exp. 1560/2024 Expedientillo.

Autofinanciamiento Automotriz S.A. de C.V. vs. Mateos de León Noé y Quiroz Ameca María Cristina. Ejecutivo Mercantil Of. Ine. 1 Acdo. Núm. Exp. 1716/2024.

Banca Afirme Sociedad Anónima Institución de Banca Múltiple Afirme Grupo Financiero División Fiduciaria vs. Hernández Rodríguez Fernando y Hernández Quintanar Caudia y Rodríguez García Jacqueline y Flores García María de la Luz. Ord. Civil Copias. 1 Acdo. Núm. Exp. 562/2023.

Banco Invex S.A. Institución de Banca Múltiple Invex Grupo Financiero vs. Garibay Gutiérrez Norma Patricia y Ganadería la Sevillana S de Pr de Rl. Ejecutivo Mercantil Copias. 1 Acdo. Núm. Exp. 660/2023.

Banco Mercantil del Norte, S.A. Institución de Banca Múltiple, Grupo Financiero Banorte vs. Rico Gómez Gabriela. Especial Hipotecario Civil 1 Acdo. en Expedientillo. Núm. Exp. 736/2020.

Banco Mercantil del Norte S.A., Institución de Banca Múltiple, Grupo Financiero Banorte vs. Alberto Parra Rivera. Especial Hipotecario Civil 1 Acdo. en Expedientillo. Núm. Exp. 74/2017 Tomo I.

Banco Nacional de México S.A. Integrante del Grupo Financiero Banamex y Promotora de Hoteles S.A. de C.V. vs. Esquivel Solorio Juan Luis y Cornejo Cervantes Irma Leticia y Quien Suele Utilizar el Nombre de Casada Irma Leticia Cornejo Cervantes de Esquivel. Ejecutivo Mercantil 1 Acdo. Núm. Exp. 1120/2023.

SOLO CONSULTA
SOLO CONSULTA
SOLO CONSULTA

Banco Santander México Sociedad Anónima Institución de Banca Múltiple Grupo Financiero Santander México y Segundo Martínez Ricardo vs. Carbajal Vázquez Diana Alina y de la Garza Armando. Especial Hipotecario Civil Cedula Elaborar. 1 Acdo. Núm. Exp. 118/2022.

Banco Ve por más S.A. Insatitución de Banca Múltiple Grupo Financiero Ve por más vs. Joaquín Aguilar Mundo y Otros. Ejecutivo Mercantil 1 Acdo. Núm. Exp. 54/2025.

Banco del Bajío S.A., Institución de Banca Múltiple vs. Héctor Hernández Jardinez y Maquinaria y Equipo Codinamex, S.A. de C.V. Especial Hipotecario Civil Devolución de Exhorto. 2 Acdos. Núm. Exp. 2/2019 Tomo II.

BBVA Bancomer, S.A. Institución de Banca Múltiple vs. Rosa López Marco Antonio. Especial Hipotecario Civil Autorización. 1 Acdo. Núm. Exp. 554/2021 Principal.

Carretero López Ricardo su Sucesión vs. Garrido Guijarro Yolanda. Ord. Civil Contestación de Reconvención. 1 Acdo. Núm. Exp. 1110/2024.

Cibanco S.A. Institución de Banca Múltiple en su Carácter de Fiduciario del Fideicomiso Irrevocable Número F/00360 vs. Mora Ramírez Juan Martín y Martínez Cruz María del Rosario. Vía de Apremio Civil Causa Ejecutoria. 1 Acdo. Núm. Exp. 368/2024.

Cibanco, S.A. de C.V., Institución de Banca Múltiple vs. Luna Padilla Silvia Alejandra. Especial Hipotecario Civil 1 Acdo. en Expedientillo. Núm. Exp. 1288/2019.

Cobranza Amigable, S.A. Promotora de Inversión de C.V. vs. Zugarazo Ramos Edgar y Rivera Calderón Norma Angélica y Zugarazo Rivera Diego. Ejecutivo Mercantil Dada Cuenta Principal. 1 Acdo. Núm. Exp. 48/2025.

Credicam S.A. de C.V. Sofom Entidad No Regulada vs. Codigo Alimentario Sapi de C.V. y Martínez Mariño Roberto y Miguel Musi Verónica. Vía de Apremio Civil 1 Acdo. en Tercería. Núm. Exp. 1034/2022 Promovida por Pch Servicios Financieros, S.A. P. I de C.V., Sofom, E. N. R.

Credix Gs, S.A. de C.V. Sofom E. N. R vs. Rosas Martínez Claudet de Monserrat. Ejecutivo Civil Copias. 1 Acdo. Núm. Exp. 734/2020.

Dessetec Desarrollo de Sistemas, S.A. de C.V. vs. León Rodríguez María Teresa. Especial Hipotecario Civil 1 Acdo. Núm. Exp. 1284/2019.

Espinoza Rodríguez Maribel vs. José Fernando López Rodríguez. Especial Hipotecario Civil 1 Acdo. Núm. Exp. 1044/2009 Tomo II.

Flores Laurean Emilio Antonio vs. Gómez López José Francisco. Ejecutivo Mercantil Causa Ejecutoria. 1 Acdo. Núm. Exp. 530/2021.

Galindo Delgado Beatriz vs. José Flores Briones. Ord. Civil Precisión. 2 Acdos. Núm. Exp. 756/2018.

Gallaga Alamillo Alejandro vs. Miguel Méndez Hernández y Otro. Ejec. Merc. 1 Acdo. Núm. Exp. 672/1999.

Gc Guillén y Asociados S.A. de C.V. vs. Vanguardia Constructiva Mexicana S.A. de C.V. y Ventas Inmobiliarias Mega S.A. de C.V. Vía de Apremio Civil Estarse a Constancias. 2 Acdos. Núm. Exp. 76/2024 Concede Susp. Provisional.

Heredia Ortiz Arturo su Sucesión vs. Heredia Ortiz Lydia y González Heredia Brenda Tadea. Ord. Civil 1 Acdo. Núm. Exp. 948/2023.

Hernández Hernández Einar Omar vs. García Martínez Estela Gracia y Hernández Durán Enrique y C Director del Registro Público de la Propiedad y del Comercio de la Ciudad de México. Ord. Civil Exh. Remite. 1 Acdo. Núm. Exp. 898/2024.

Hoyo Martínez Patricia de Los Ángeles y Hoyo Martínez Consuelo del Carmen y Matsumoto Hoyo Lourdes Patricia Yoshiko vs. Martínez y Navarrete María Martha Juana. Ord. Civil Vista. 1 Acdo. Núm. Exp. 232/2024.

HSBC México S.A. Institución de Banca Múltiple Grupo Financiero HSBC División Fiduciaria en su Carácter de Fiduciario del Fideicomiso F/234036 vs. Dzul Batun Feliciano. Vía de Apremio Civil Exh. Remite. 1 Acdo. Núm. Exp. 728/2024.

Inmobiliaria R2 Sociedad Anónima de Capital Variable vs. Jesús Abel Pérez Silva y/o Javier García. Ord. Civil Notificación. 1 Acdo. Núm. Exp. 1228/2019.

Inmobiliaria Tonala Ciento Treinta S.A. vs. Las Flautas S.A. de C.V. Ord. Civil 1 Acdo. Núm. Exp. 742/2024.

Inmuebles Lerca Sociedad Anónima y Bezaury Creely Otros José Luis vs. Bezaury Creel Eduardo Ramón. Especial Hipotecario Civil 3 Acdos. Núm. Exp. 320/2020 Tomo II.

Instituto de Seguridad Social para las Fuerzas Armadas Mexicanas vs. Natividad Cotino Alarcón. Esp. Hip. Exh. Elaborar. 1 Acdo. Núm. Exp. 966/2007.

Instituto del Fondo Nacional de la Vivienda para los Trabajadores (Infonavit) vs. Bocanegra Jiménez Haide. Vía de Apremio Civil Exh. Elaborar. 1 Acdo. Núm. Exp. 1748/2024.

Instituto del Fondo Nacional de la Vivienda para los Trabajadores (Infonavit) vs. Díaz Pérez Beatriz. Vía de Apremio Civil Of Issste. 2 Acdos. Núm. Exp. 216/2024.

Juárez Arellano Irais Medeleine y Otro vs. Director del Registro Público de la Propiedad y del Comercio del Distrito Federal y Adrián Juárez Flores. Ord. Civ. Copias. 1 Acdo. Núm. Exp. 902/2010.

Just Pay It Services S.A. de C.V. vs. Behind U Llc y Osnaya Ortega Fernando. Ejecutivo Mercantil Cedula Elaborar. 1 Acdo. Núm. Exp. 746/2023.

Landa Perera Eduardo José vs. Ddc Pedregal S.A. Promotora de Inversión de Capital Variable y Fideicomiso Irrevocable de Garantía Con Garantía Con Derecho de Reversión Nuemro 2679 de Banco Invex S.A. Institución de Banca Múltiple Invex Grupo Financiero como Fiduciario de Dicho Fideicomiso. Ord. Civil Of de Localización. 1 Acdo. Núm. Exp. 922/2022.

Lask Marcoschamer Karen vs. Gutiérrez González Luz María Guadalupe. Controversias de Arrendamiento Civil 1 Acdo. Núm. Exp. 378/2022.

Madrazo Castelazo Javier Alejandro vs. Ricardo Miguel Agustín Diego Fernández Sotelo, Ma. Mercedes López Fernández de Diego Fernández, Luis Javier Galindo Domínguez y Ma. de Lourdes Luscinda López Fernández de Galindo. Especial Hipotecario Civil 1 Acdo. Núm. Exp. 448/2005 Tomo VI.

Marcial González Francisco y Marcial Hernández Francisco y Marcial Hernández Santiago vs. Agustín Gil Lidia y Marcial Hernández Luis Eden su Sucesión. Ord. Civil 1 Acdo. en Expedientillo. Núm. Exp. 514/2024.

Martínez López Cristina vs. Luis Hernández Palma, Alberto Soria Jardinez y C. Director del Registro Público de la Propiedad y del Comercio del Distrito Federal. Ord. Civil 1 Acdo. en Expedientillo. Núm. Exp. 480/2014.

Montes González María Guadalupe antes Scotiabank Inverlat, S.A. Institución de Banca Múltiple, Grupo Financiero Scotiabank Inverlat vs. Rita Angélica Cruz Jácome. Esp. Hip. Cedula. 1 Acdo. Núm. Exp. 190/2012.

Montes de Oca Esteban María Teresa y Alejandre Rico Rita Margarita vs. Rafael Velázquez Sánchez Franco de la Mora Velázquez María del Carmen Y. Ord. Civil Cedeula. 1 Acdo. Núm. Exp. 616/1991.

Mustri Siday Eduardo y Cherem Tuachi Jaime y Roffe Anzuart Alfredo y Elfon Mizrahi José y Elfon Mizrahi Salomón y Mistri Sadauy David vs. Noguez Archundia Arturo y Rojas Meneses Martha Nora. Controversias de Arrendamiento Civil Auto en Cuad. de Amparo. 1 Acdo. en Amparo. Núm. Exp. 1062/2022 796/2024-IV.

Mustri Siday Eduardo y Cherem Tuachi Jaime y Roffe Anzuart Alfredo y Elfon Mizrahi José y Elfon Mizrahi Salomón y Mistri Sadauy David vs. Noguez Archundia Arturo y Rojas Meneses Martha Nora. Controversias de Arrendamiento Civil Dada Cuenta Principal. 1 Acdo. Núm. Exp. 1062/2022 Tomo II.

Nacional Financiera Sociedad Nacional de Crédito Institución de Banca de Desarrollo en su Carcater de Fiduciaria del Fideicomiso Denominado como Fideicomiso de Arendamiento Identificado en Los Registros de la Fiduciaria Con el Número 80730 vs. Centro Escolar Patria Asociación Civil y Torres de la Peña Alfonso y Torres de la Peña Juan José. Especial Hipotecario Civil 5 Acdos. Núm. Exp. 268/2019 Segunda Parte de Tomo II.

Nacional Financiera Sociedad Nacional de Crédito Institución de Banca de Desarrollo vs. Laboratorio Autrey S.A. de C.V. y Autrey Maza Carlos Francisco y Carpaty S.A. de C.V. Juris. Voluntaria Civil Minuta. 1 Acdo. Núm. Exp. 22/2023.

Obregón Rodríguez Martín Héctor vs. Olga Gutiérrez Mórris. Ord. Civil 1 Acdo. en Expedientillo. Núm. Exp. 806/2016.

Orozco G. Manuel y Ptrp- vs. Cersar Daoud Marury. Ejecutivo Mercantil 1 Acdo. en Expedientillo. Núm. Exp. 1874/1995.

Perusquia Mejía Alfredo su Sucesión vs. Sanatorio y Servicios Médicos Obregón S.A. de C.V. Vía de Apremio Civil Desahogo de Vista. 1 Acdo. Núm. Exp. 254/2022.

Prieto Cervantes Manuel y Prieto Escobar Blanca Estela vs. Prieto Cervantes Manuel y Prieto Escobar Blanca Estela. Ord. Civil Auto en Cuad. de Amparo. 4 Acdos. en Amparo. Núm. Exp. 1374/2018 Amp. Indirecto 290/2025.

Prieto Cervantes Manuel y Prieto Escobar Blanca Estela vs. Prieto Cervantes Manuel y Prieto Escobar Blanca Estela. Ord. Civil Dada Cuenta Principal. 1 Acdo. Núm. Exp. 1374/2018 Segundo Tomo.

Riquelme Fernández Rocío Ethel vs. Villanueva Meza Matzayani Mextli. Controversias de Arrendamiento Civil Cierre de Tomo. 1 Acdo. Núm. Exp. 822/2023.

Riquelme Fernández Rocío Ethel vs. Villanueva Meza Matzayani Mextli. Controversias de Arrendamiento Civil Apertura de Tomo. 1 Acdo. Núm. Exp. 822/2023 Tomo II.

SOLO CONSULTA
SOLO CONSULTA
SOLO CONSULTA

Romero López Miriam vs. Talonia Salinas María de la Luz su Sucesión. Ord. Civil 2 Acdos. Núm. Exp. 530/2023.

Ruíz Zarza Arnaldo vs. Gómez Durán Braulio y Gómez Ruíz Argenis y Gómez Ruíz Irving Geovani y Ruíz Martínez Camilo y Martínez. Elba y Ruíz Martínez Camila y Ruíz Martínez Nahomi. Controversias de Arrendamiento Civil 1 Acdo. Núm. Exp. 38/2022.

Secreto. Ejecutivo Mercantil 1 Acdo. Núm. Exp. 1342/2023.

Secreto. Ejecutivo Mercantil 2 Acdos. en Incidente. Núm. Exp. 1342/2023 Providencias Precautorias.

Sedas Suárez Silvia Jassel vs. Juan Gómez de Aquino. Oral Mercantil Auto en Cuad. de Amparo. 1 Acdo. en Amparo. Núm. Exp. 1416/2024 349/2025- IV antes 1097/2024.

Siliceo Santoscoy Víctor Manuel vs. El Palacio de Hierro S.A. de C.V. y Operadora de Hospitales Ángeles S.A. de C.V. y Elevadores Otis S de R.L. de C.V. y Grupo Nacional Provincial Sab. Ord. Civil Apel. Preventiva. 3 Acdos. Núm. Exp. 548/2024.

Sineregia Empresarial Fig Sociedad Anónima de Capital Variable Sociedad Financiera de Objeto Múltiple Entidad No Regulada vs. Chavarría Arquitectos Sociedad Anónima de Capital Variable. Vía de Apremio Civil 2 Acdos. Núm. Exp. 66/2022.

Sistema de Crédito Automotriz, S.A. de C.V. vs. García Aguilar Víctor Manuel y Tenorio Villa Ma. Cleotilde y Romero López Ricardo. Vía de Apremio Civil Exh. Elaborar. 1 Acdo. Núm. Exp. 1234/2024.

Solano Rodríguez Francisco vs. Velasco Hernández Edgar Adrián. Controversias de Arrendamiento Civil 1 Acdo. en Expedientillo. Núm. Exp. 652/2023.

Torres Bolaños Rosa Marisol vs. Pérez Bailón Patricia y Hospital Star Médica Centro. Ord. Civil Vista. 4 Acdos. Núm. Exp. 836/2022 Tomo Dos.

Tovar Pulido Andrés vs. Imagen Estudios Poductora S.A. de C.V. y Grupo Imagen Medios de Comunicación S.A. de C.V. Ord. Civil Cedula. 1 Acdo. Núm. Exp. 1374/2024.

Uribe Zúñiga Patricia Estela vs. Ducoing Velarde Roberto Sergio. Ejecutivo Mercantil 1 Acdo. en Expedientillo. Núm. Exp. 28/2025 Expedientillo.

Vargas García Javier Enrique vs. Alberto Rosales Bernal. Ejecutivo Cuantía Menor Mercantil Edictos. 1 Acdo. Núm. Exp. 64/2025.

Visión Publicidad, S.A. de C.V. vs. Víctor Rizo Arellano. Controversias de Arrendamiento Civil Rebeldía. 2 Acdos. Núm. Exp. 136/2015 Tomo III.

Zúñiga Pineda Santiago vs. Sindicato 19 de Julio de Trabajadores y Empleados del Comercio en General Centros Comerciales Casa de Comercio y Agentes de Ventas del D.F. y Zorrilla Cosío Raúl y Director del Registro Público de la Propiedad y de Comercio de la Ciudad de México. Ord. Civil 2 Acdos. Núm. Exp. 690/2023.

Del Ángel Castillo Laura vs. Seguros Inbursa S.A. Grupo Financiero Inbursa. Ord. Civil 1 Acdo. Núm. Exp. 1204/2023 Tomo II.

Time University Sociedad Anónima de Capital Variable. antes Publicaciones Interactivas S.A. de C.V. antes Ediciones Culturales Internacionales S.A. de C.V. vs. Mendoza Vigueras Carmina Patricia. Ejecutivo Mercantil Estarse a Constancias. 1 Acdo. Núm. Exp. 1266/2022.

AUDIENCIA

Pareja Andreu José Luis vs. Miguel García Guadalupe. Aud. Previa de Concil. y Excepciones Procesales Ord. Civil. 1 Audiencia. Núm. Exp. 1066/2024.

Soreque Tavera Jesús vs. Ortiz Calderón Melania. Controversias de Arrendamiento Civil. 1 Audiencia. Núm. Exp. 222/2021.

Zavala Soriano Gloria y Chávez Miranda Felipe su Sucesión vs. Mora Garduño Israel. Ord. Civil. 1 Audiencia. Núm. Exp. 694/2023.

SENTENCIA INTERLOCUTORIA

Zabal Cerdeira José Luis vs. Elizundia Cisneros María Eugenia. Ejecutivo Mercantil Sent. Interl. 1 Núm. Exp. 22/2025

LA SECRETARIA DE ACUERDOS
LIC. BEATRIZ CRUZ VILLANUEVA

VIGÉSIMO CUARTO DE LO CIVIL

SECRETARÍA "A"
ACUERDOS DEL 10 DE MARZO DEL 2025

Arias Chávez Abel vs. C. Director del Registro Público de la Propiedad y de Comercio de la Ciudad de México y Noriega Guzmán Hermelinda y Chávez Castillo Consuelo. Ord. Civil 1 Acdo. Núm. Exp. 1175/2023.

Arrendadora y Factor Banorte S.A. de C.V., Sociedad Financiera de Objeto Múltiple, Entidad Regulada, Grupo Financiero Banorte vs. María Martha Chicas Rosillo y Otro. Ord. Civil 2 Acdos. Núm. Exp. 283/2000 Tomo Cuatro.

Arrendadora y Factor Banorte, S.A. de C.V. Sociedad Financiera de Objeto Múltiple, Entidad Regulada, Grupo Financiero Banorte vs. Millán Maldonado Pedro Graciano y Otra. Especial Hipotecario Civil 1 Acdo. Núm. Exp. 397/2009 Tomo II.

Ascencio García Pedro vs. Gayosso Domínguez Rubén y Moricumbo Escobar de Gayosso e Irma. Especial Hipotecario Civil 1 Acdo. Núm. Exp. 1317/2018.

Autofinanciamiento México S.A. de C.V. vs. Arévalo López Roque Jesús y Cardozo Gómez Diana Pamela. Ejecutivo Mercantil 1 Acdo. Núm. Exp. 75/2025.

Banco Mercantil del Norte, S.A. Institución de Banca Múltiple Grupo Financiero Banorte vs. Acosta Plascencia Francisco. Especial Hipotecario Civil 1 Acdo. Núm. Exp. 1673/2024.

Banco Santander México S.A. Institución de Banca Múltiple Grupo Financiero Santander México vs. Construcción y Diseño Habitat S.A. de C.V. y Padilla Merchant José Manuel y Padilla Cazares José Manuel Guillermo. Ejecutivo Mercantil 1 Acdo. Núm. Exp. 1261/2024 Tomo II.

Banco Ve por más S.A. Institución de Banca Múltiple Grupo Financiero Ve por más vs. Empacadora Fruticola Santa Inés S.A. de C.V. y Videxport S.A. de C.V. y Salazar Escoboza Gilberto y Quien También Acostumbra Usar el Nombre de Gilberto Salazar Escobosa. Providencias Precautorias Mercantil 1 Acdo. en Amparo. Núm. Exp. 167/2023 790/2023.

BBVA México, Sociedad Anónima, Institución de Banca Múltiple, Grupo Financierobbva México (Antes)Cibanco, Sociedad Anónima, Institución de Banca Múltiple antes The Bank Of New York Mellon, S.A. Institución de Banca Múltiple Actuando en su Carácter de Fiduciaria en el Fideicomiso F/00102 vs. Castillo González Ángel y Tapia Martínez Leticia. Especial Hipotecario Civil 1 Acdo. Núm. Exp. 997/2015.

Carmona Flores José Fernando vs. Hernández Baena Fermín y C Director del Registro Público de la Propiedad y de Comercio de la Ciudad de México. Ord. Civil 2 Acdos. Núm. Exp. 847/2024.

Carraaco Galván Raúl vs. De Pablo Quiroz Alicia y de Pablo Quiroz Gustavo y Carrasco Salvador y Carrasco Ortega Sixto y C Director del Registro Público de la Propiedad y de Comercio de la Ciudad de México. Ord. Civil 1 Acdo. Núm. Exp. 1783/2024.

Carrancedo Miranda Juan Antonio vs. Urgelles Rivas Raúl. Ord. Mercantil 1 Acdo. Núm. Exp. 145/2025.

Carrasco Galván Fernando vs. De Pablo Quiroz Alicia y de Pablo Quiroz Gustavo y Carrasco Salvador y C Director del Registro Público de la Propiedad y de Comercio de la Ciudad de México. Ord. Civil 1 Acdo. Núm. Exp. 1767/2024.

Carrasco Zamora María del Rosario vs. De Pablo Quiroz Alicia y de Pablo Quiroz Gustavo y Carrasco Salvador y C Director del Registro Público de la Propiedad y de Comercio de la Ciudad de México. Ord. Civil 1 Acdo. Núm. Exp. 1777/2024.

Cervantes Espíndola José Víctor Humberto y También Conocido para Efectos Públicos y Privados Simplemente como Humberto Cervantes Espíndola vs. Banco Continental S.A. y Fraccionamientos Urbanos y Campestres S.A. Ord. Civil 1 Acdo. Núm. Exp. 667/2024.

Coria González Rodrigo y González Ángeles Evangelina vs. Castellanos Pascual Federico y Director del Registro Público de la Propiedad y de Comercio de la Ciudad de México. Ord. Civil 1 Acdo. Núm. Exp. 1061/2024.

Corona García Porfirio Moisés y Corona García Fidel vs. Carmona Alanís Sixto José y Carmona Alanís Gabriel y Asociación Civil Herón Proal A.C. y C. Director General del Registro Público de la Propiedad y el Comercio de la Ciudad de México. Ord. Civil 1 Acdo. Núm. Exp. 397/2023.

Corporativo Zendere I S.A., Promotora de Inversión de Capital Variable vs. Rodríguez Trujillo Guadalupe León Vicente Rafael Agustín. Especial Hipotecario Civil 1 Acdo. Núm. Exp. 585/2018.

Cortés Casanova Silvia Irma y Calderón López Santiago vs. Toledo Vidaña Silvia. Ord. Civil 1 Acdo. Núm. Exp. 1557/2024.

Dominio Legal, S. C vs. Francisco Javier Aguayo González y Norma Angélica Zamarripa González. Ejecutivo Mercantil 1 Acdo. Núm. Exp. 1315/2024.

Flores Garin María Rosalina. Juris. Voluntaria Civil 1 Acdo. Núm. Exp. 127/2025.

SOLO CONSULTA
SOLO CONSULTA
SOLO CONSULTA

Frías Domínguez Leonor vs. De Martino Noriega Luis y Oropeza Leyte Socorro Hortencia y C Director del Registro Público de la Propiedad y de Comercio de la Ciudad de México. Ord. Civil 1 Acdo. Núm. Exp. 1787/2024.

García Jiménez María Eugenia vs. Castillo Jiménez Daniel y Medina Medina Socorro del Pilar y C Director del Registro Público de la Propiedad y de Comercio de la Ciudad de México. Ord. Civil 1 Acdo. Núm. Exp. 793/2024.

González Sánchez Ana María vs. José Luis y García Arias Jorge y C Director del Registro Público de la Propiedad y de Comercio de la Ciudad de México. Ord. Civil 1 Acdo. Núm. Exp. 1779/2024.

Goycochea Ibarra José Alfredo vs. Muñoz Díaz Flavio y Director del Registro Público de la Propiedad y de Comercio de la Ciudad de México. Ord. Civil 1 Acdo. Núm. Exp. 995/2024.

Instituto de Seguridad y Servicios Sociales de Los Trabajadores del Estado a Través de su Fondo de la Vivienda Fovissste vs. Rodríguez Hernández Enrique. Especial Hipotecario Civil Expedientillo. 1 Acdo. Núm. Exp. 691/2024.

Instituto de Seguridad y Servicios Sociales de Los Trabajadores del Estado a Través del Fondo de la Vivienda vs. Cantú García Blanca Lea y Araujo Herrera Jesús. Especial Hipotecario Civil 1 Acdo. Núm. Exp. 163/2020.

Instituto de Seguridad y Servicios Sociales de Los Trabajadores del Estado a Través de su Fondo a la Vivienda (Fovissste) vs. González Zúñiga Ricardo. Especial Hipotecario Civil 1 Acdo. Núm. Exp. 1329/2019.

Instituto de Seguridad y Servicios Sociales de Los Trabajadores del Estado a Través de su Fondo a la Vivienda (Fovissste) vs. Olvera Juárez Benita. Especial Hipotecario Civil 1 Acdo. Núm. Exp. 1345/2019.

Instituto de Seguridad y Servicios Sociales de Los Trabajadores del Estado a Través de su Fondo de la Vivienda vs. Ortiz Gudiño Héctor Said. Especial Hipotecario Civil 1 Acdo. Núm. Exp. 1405/2019.

Juan Luis vs. García Pérez Fulgencio y Arboleya Vda. de García María y Nieto Arboleya José e y Director del Registro Público de la Propiedad y de Comercio de la Ciudad de México. Ord. Civil 1 Acdo. Núm. Exp. 295/2024.

Lara Centurion Mario Alberto vs. Seguros Afirme S.A. de C.V. Afirme Grupo Financiero. Ord. Civil 4 Acdos. Núm. Exp. 541/2024.

León León Teresa vs. Domínguez Montiel María del Carmen. Ord. Civil 1 Acdo. Núm. Exp. 1553/2024.

Mahatma Inmobiliaria, S.A. de C.V. vs. Vargas Rodríguez Diana Enelda. Ord. Civil 1 Acdo. en Amparo. Núm. Exp. 535/2020 1580/2022- V.

Martínez López Lorenzo vs. Vargas Olivares José y Vargas Catro Fausto y Director del Registro Público de la Propiedad y de Comercio de la Ciudad de México. Ord. Civil 1 Acdo. Núm. Exp. 1815/2024.

Martínez Plascencia José vs. Banca Confía S.A. y Constructora Habitacional San Juan de Aragón S.A. y Martínez Cano Felipe y Martínez Cano Juan y Directora del Registro Público de la Propiedad y del Comercio de la Ciudad de México. Ord. Civil 1 Acdo. Núm. Exp. 661/2023.

Mendoza Martínez Héctor vs. Constructora e Inmobiliaria Sevilla Sociedad Anónima y Director del Registro Público de la Propiedad y del Comercio de la Ciudad de México. Ord. Civil 1 Acdo. Núm. Exp. 543/2022.

Moctezuma Béjarano Juan Carlos vs. Mejorada Ricaño Arnulfo y Alejandro Mejorada Vargas. Ord. Civil 1 Acdo. Núm. Exp. 751/2013.

Nava Meneses María Elizabeth vs. Banca Confía y C Director del Registro Público de la Propiedad y del Comercio de la Ciudad de México. Ord. Civil 1 Acdo. Núm. Exp. 125/2025.

Nieves Olivares Érica vs. Seguros Inbursa S.A. Grupo Financiero Inbursa. Ord. Civil 1 Acdo. Núm. Exp. 1097/2023.

Nueva Wal Mart de México S de R.L. de C.V. vs. Creadores de Franquicias S.A. de C.V. y Bustos Sánchez Alfonso Enrique. Controversias de Arrendamiento Civil 1 Acdo. Núm. Exp. 665/2021.

Pacheco Arias Ricardo vs. Arias de Pacheco Ricarda y C Director del Registro Público de la Propiedad y de Comercio de la Ciudad de México. Ord. Civil 1 Acdo. Núm. Exp. 663/2024.

Promotora Bosques de Los Ciruelos, S.A. de C.V. vs. Fomco, S.A. de C.V., Barrón Noé Carlos, Barrón Noé Patricia e Inmobiliaria Sotelo y Noé, S.A. de C.V. Controversias de Arrendamiento Civil 1 Acdo. en Amparo. Núm. Exp. 93/2021 1081/2024- I.

Rodríguez Zapata Haydee, Rodríguez Zapata Sonia, Rodríguez Zapata Jorge Humberto y Rodríguez Zapata Gerardo vs. Rodríguez Zapata Elsa María. Ord. Civil 1 Acdo. Núm. Exp. 1111/2019.

Romero Catañeda Georgina Ivonne vs. Romero Paredes Mariano y C Director del Registro Público de la Propiedad y de Comercio de la Ciudad de México y Ortega Pascuala. Ord. Civil 1 Acdo. Núm. Exp. 1765/2024.

Ruíz Herrera Luz Jesús vs. Tovar Gómez Alma Georgina. Ord. Civil 1 Acdo. Núm. Exp. 505/2013 Tomo Dos.

Salazar García Rubén vs. Bautista Reyes Miguel. Controversias de Arrendamiento Civil 1 Acdo. Núm. Exp. 559/2022.

Santis Cruz Luz Marvela y Rodríguez Santiz Heymy Lizzett vs. Grupo Mexicano de Seguros S.A. de C.V. Ord. Civil 1 Acdo. Núm. Exp. 825/2023.

Secreto. Ejecutivo Mercantil 1 Acdo. Núm. Exp. 1501/2024.

Seguros Inbursa S.A. Gpo. Fin. Inbursa vs. Nájera Ramos Albino. Esp. Hip. 2 Acdos. Núm. Exp. 299/2009.

Tavernier León Alicia Karina vs. Coyoacan 812 S.A. de C.V. Ord. Civil 1 Acdo. Núm. Exp. 136/2024.

Unifin Credit, Sociedad Anónima de Capital Variable, Sociedad Financiera de Objeto Múltiple, Entidad No Regulada vs. Automation Systems Gj, S.A. de C.V., González Jiménez Julio y Jiménez Pérez Martha. Ejecutivo Mercantil Turno. 1 Acdo. Núm. Exp. 289/2020.

Villareal Estrella Blanca y Villareal Estrella Rosa María vs. Villareal de López Carolina y Villareal Ferret Pedro y C Director del Registro Público de la Propiedad y de Comercio de la Ciudad de México. Ord. Civil 1 Acdo. Núm. Exp. 415/2024.

Wolff Ceballos Alberto vs. Afianzadora Mexicana S.A. y C Director del Registro Público de la Propiedad y del Comercio de Esta Ciudad. Ord. Civil 1 Acdo. Núm. Exp. 933/2019.

De la Luz Lagunas Genoveva vs. Vázquez Miranda María Isabel. Ejecutivo Mercantil 2 Acdos. Núm. Exp. 833/1994 Tomo Dos.

El de Fiar Sdlts S.A. de C.V. S. O. F. O. M E. N. R vs. David Covarrubias Aguilera. Ejecutivo Cuantía Menor Mercantil 1 Acdo. Núm. Exp. 97/2025.

AUDIENCIA

Seguros Inbursa S.A. Gpo. Fin. Inbursa vs. Nájera Ramos Albino. Esp. Hip. 1 Audiencia. Núm. Exp. 299/2009.

Tavernier León Alicia Karina vs. Coyoacan 812 S.A. de C.V. Ord. Civil. 1 Audiencia. Núm. Exp. 136/2024.

SENTENCIAS DEFINITIVAS DEL 10 DE MARZO DEL 2025

Castañeda Hernández Gregorio vs. Castañeda Romero Salvador y Hernández Batalla María Aurora Adelina y C Director General del Registro Público de la Propiedad y de la Ciudad de México. Ord. Civil Sent. Def. 1 Núm. Exp. 523/2024

EL SECRETARIO DE ACUERDOS
LIC. LUIS ARTURO DENA ÁLVAREZ

SECRETARÍA "B"
ACUERDOS DEL 10 DE MARZO DEL 2025

Af Representaciones, Gestión, Administración y Defensa Legal de Activos, S.A. de C.V. vs. Dekatool, S.A. De. C.V., Hernández Estrada Luis Adrián y Gómez de Torres Acosta Alicia Guadalupe. Especial Hipotecario Civil Acuerdo. 1 Acdo. Núm. Exp. 386/2020 Bis. 1 Tomo II.

Aristabal García Javier Andrés vs. Olmedo Zúñiga Mariana. Ord. Civil Familiar 1 Acdo. en Expedientillo. Núm. Exp. 186/2022.

Banco Santander Me Xico S.A. Institución de Banca Múltiple Grupo Financiero Santander México vs. Mónica García González. Ejecutivo Mercantil 1 Acdo. Núm. Exp. 1496/2024.

Caballero Rodríguez Jazmín vs. Alatorre González José Antonio. Ord. Civil Familiar 1 Acdo. en Expedientillo. Núm. Exp. 980/2011.

Cabrera Pacheco Abril vs. Ubierna Alonso Ángel, Ubierna Alonso Luis, Cabrera Cuevas Félix Noé y C. Director del Registro Público de la Propiedad y de Comercio de la Ciudad de México. Ord. Civil 2 Acdos. en Expedientillo. Núm. Exp. 206/2021.

Delgadillo Reyes Alicia vs. Super Abastos Centrales Comerciales S.A. de C.V. y Valencia Galindo Agustín y C Director del Registro Público de la Propiedad y de Comercio de la Ciudad de México. Ord. Civil 1 Acdo. Núm. Exp. 1770/2024.

Delgado Mendoza Rogelio Alfonso vs. Gobierno de la Ciudad de México. Ord. Civil 1 Acdo. Núm. Exp. 128/2025.

SOLO CONSULTA
SOLO CONSULTA
SOLO CONSULTA

Escobar Segovia María de Los Ángeles vs. Ana María y Quien También Utiliza el Nombre de Ana Ma Bermauntz y Ordóñez Bermauntz Eduardo y Directora del Registro Público de la Propiedad y del Comercio de la Ciudad de México. Ord. Civil 2 Acdos. en Expedientillo. Núm. Exp. 664/2023.

Fierro Ramírez Graciela Olivia vs. Ramírez Ortiz María Concepción. Ord. Civil 1 Acdo. Núm. Exp. 256/2024.

Fonseca Soto Érika vs. Miranda Ramírez Karina. Controversias de Arrendamiento Civil 3 Acdos. Núm. Exp. 1064/2022.

Gasca Castro Roberto vs. Valentín Gasca Miguel Ángel. Controversias de Arrendamiento Civil 1 Acdo. Núm. Exp. 1454/2024.

Gómez Figueroa María de la Luz vs. Reyes Lara Bertha, Gómez Torres Fortunato y C. Director del Registro Público de la Propiedad y de Comercio de la Ciudad de México. Ord. Civil Puesta. 1 Acdo. Núm. Exp. 678/2020.

González Sandoval Herlinda vs. Grupo Mexicano de Seguros S.A. de C.V. Ord. Civil 1 Acdo. Núm. Exp. 1222/2024.

Hernández Rodríguez Humberto vs. Torres Barraza Ubaldo. Actos Prejudiciales Civil No Publicado. 1 Acdo. Núm. Exp. 56/2021.

HSBC México, Sociedad Anónima, Institución de Banca Múltiple, Grupo Financiero HSBC, División Fiduciaria vs. Chávez López Sergio y María de Jesús Múñoz de Chávez. Especial Hipotecario Civil 1 Acdo. Núm. Exp. 224/2012.

Inmuebles Pridi S.A. antes Inmuebles Pridi S.A. de C.V. vs. Gómez Antonio Rosa María y Clínica Médica Paola S.A. de C.V. Juris. Voluntaria Civil Acuerdo. 1 Acdo. Núm. Exp. 1492/2024.

Instituto del Fondo Nacional de la Vivienda para los Trabajadores Infonavit vs. Hernández Rosas Ricardo y Martínez López Rosa María. Especial Hipotecario Civil 1 Acdo. Núm. Exp. 1424/2024.

Instituto del Fondo Nacional de la Vivienda para los Trabajadores Infonavit vs. Munoz Cortés Rosario Reyna. Vía de Apremio Civil Puesta. 1 Acdo. Núm. Exp. 1692/2024.

Inversiones Firpo Sociedad Anónima de Capital Variable vs. Rodríguez Cervantes Raúl. Especial Hipotecario Civil 1 Acdo. Núm. Exp. 1080/2015.

Jaimes Soriano Yennifer vs. Registrador Público de la Propiedad y del Comercio de la Ciudad de México. Especial de Matriculación Judicial Civil 3 Acdos. Núm. Exp. 688/2024.

Jesús Ariel y López Rojas Arianna Paola vs. Abraham Arnoldo y BBVA Seguros México S.A. de C.V. y Grupo Financiero BBVA México. Ord. Civil 1 Acdo. Núm. Exp. 566/2023.

Lara Mijares Mario Raúl vs. Casino San Ángel S.A. de C.V. Ord. Mercantil 1 Acdo. Núm. Exp. 202/2022.

Lara Mijares Mario Raúl vs. Casino San Ángel S.A. de C.V. Ord. Mercantil 1 Acdo. en Amparo. Núm. Exp. 202/2022 91/2024-I.

Medel García José Luis vs. Banco Mercantil del Norte S.A. Institución de Banca Múltiple Grupo Financiero Banorte y Notario Público Número 135 de la Ciudad de México y de la Torre Soto Juan Carlos y Rodríguez González Jesús. Medios Preparatorios Civil Puesta. 1 Acdo. Núm. Exp. 862/2024.

Milano Inmobiliaria S a de C V vs. Ocampo Ocampo Sandra Elisa. Controversias de Arrendamiento Civil 1 Acdo. Núm. Exp. 916/2018.

Rodríguez Garin Germán Apolonio su Sucesión vs. Grupo Constructor Inmobiliario Alta Creación S.A. de C.V. y Morales Ortiz Rafael y Rosas Hernández Sandra Angélica y Registro Público de la Propiedad y del Comercio de la Ciudad de México. Ord. Civil 1 Acdo. Núm. Exp. 610/2023 Tomo II.

Rubio Estévez Rosa María vs. Castro Estévez Norma. Ord. Civil 1 Acdo. en Expedientillo. Núm. Exp. 1704/2024.

Ruiz Pérez Blanca Flor vs. Seguros Inbursa S.A. Grupo Financiero Inbursa. Ord. Civil 3 Acdos. Núm. Exp. 728/2024.

Salas Rosas Landa Jorge vs. Celada Vargas José Jesús. Ord. Civil 1 Acdo. Núm. Exp. 1222/2022 Tomo II.

Sánchez Almanza Dulce María Eugenia vs. Axa Seguros S a de C V. Ord. Mercantil 1 Acdo. Núm. Exp. 834/2018 Tomo II.

Sánchez Amin Elías Jorge vs. Moncayo Domínguez Jéssica Fabiola y y/o Quienes Se Encuentren en Pos. del Inmueble. Ord. Civil 1 Acdo. en Expedientillo. Núm. Exp. 64/2023.

Scotiabank Inverlat S.A. Institución de Banca Múltiple Grupo Financiero Scotiabank Inverlat vs. Dávila Ocaña José Clemente. Especial Hipotecario Civil 1 Acdo. Núm. Exp. 70/2024.

Scotiabank Inverlat, Sociedad Anónima Institución de Banca Múltiple, Grupo Financiero Scotiabank Inverlat vs. Cruz Guerrero Laura. Especial Hipotecario Civil 3 Acdos. Núm. Exp. 76/2021.

Serverware S.A. de C.V. vs. Jocelyn Vargas Romero. Ejecutivo Mercantil 1 Acdo. en Expedientillo. Núm. Exp. 1218/2022.

Sindicato Industrial de Trabajadores y Artistas de Televisión y Radio Similares y Conexos de la República Mexicana. Juris. Voluntaria Civil 1 Acdo. Núm. Exp. 148/2025.

Sotelo Bibriesca Jorge Renne vs. Vega del Valle Martha. Ord. Civil 1 Acdo. Núm. Exp. 972/2024.

The Hispanic American Publishing Group, Inc. vs. Latin American New Media Publishers, S.A. de C.V. Ord. Mercantil 1 Acdo. Núm. Exp. 964/2015.

Vehículos Santa Fe, S.A. de C.V. vs. Stellantis México, S.A. de C.V. Ord. Mercantil No Publicado. 4 Acdos. Núm. Exp. 382/2022.

NO PUBLICADOS

Barrera Ignacio Eduardo vs. Reyes Cano Velasco Javier. Ejecutivo Mercantil Acuerdo. 2 Acdos. Núm. Exp. 36/2025.

Caballero Montoya Ángel Daniel, Guillén Martínez Jesús Octavio y Valencia Fernández Jorge Cesionarios de HSBC México, S.A. ; Institución de Banca Múltiple, Grupo Financiero HSBC vs. Moreno García Carlos Gerardo. Ejecutivo Mercantil Acuerdo. 1 Acdo. en Seccion_De_Ejecución. Núm. Exp. 824/2018.

Inmobiliaria Jerónimo, S.A. de C.V. vs. Pista de Hielo de Cuenavaca, S.A. de C.V. y Pista de Patinaje Sobre Ruedas, S.A. de C.V. Ejecutivo Mercantil Acuerdo. 1 Acdo. Núm. Exp. 122/2019 Tomo II.

Scotiabank Inverlat S.A. I. B. M. Grupo Financiero Scotiabank Inverlat vs. Gachuz Ramírez Fidencio. Especial Hipotecario Civil Acuerdo. 1 Acdo. Núm. Exp. 1358/2009.

AUDIENCIA

Burgueño Barrón Gilberto vs. Piña Maldonado Ma de la Luz y También Acostumbra Utilizar el Nombre de María de la Luz Piña Maldonado y Director del Registro Público de la Propiedad y de Comercio de la Ciudad de México. Ord. Civil. 1 Audiencia. Núm. Exp. 142/2024.

Jesús Ariel y López Rojas Arianna Paola vs. Abraham Arnoldo y BBVA Seguros México S.A. de C.V. y Grupo Financiero BBVA México. Ord. Civil. 1 Audiencia. Núm. Exp. 566/2023.

Rodríguez Garin Germán Apolonio su Sucesión vs. Grupo Constructor Inmobiliario Alta Creación S.A. de C.V. y Morales Ortiz Rafael y Rosas Hernández Sandra Angélica y Registro Público de la Propiedad y del Comercio de la Ciudad de México. Ord. Civil. 1 Audiencia. Núm. Exp. 610/2023 Tomo II.

SENTENCIA INTERLOCUTORIA

Moron Villafana Jorge Mario vs. Tradeco Infraestructura S.A. de C.V. Ord. Mercantil Sent. Interl. 1 Núm. Exp. 110/2020

EL SECRETARIO DE ACUERDOS
LIC. OMAR GARCÍA REYES

VIGÉSIMO QUINTO DE LO CIVIL

SECRETARÍA "A"
ACUERDOS DEL 10 DE MARZO DEL 2025

Aluanmx S.A. de C.V. vs. Srh Real Estate Properties S de R.L. de C.V. y Srh Real Estate Spv5 S de R.L. de C.V. Controversias de Arrendamiento Civil Tomo I. 1 Acdo. Núm. Exp. 1125/2024.

Aluanmx S.A. de C.V. vs. Srh Real Estate Properties S de R.L. de C.V. y Srh Real Estate Spv5 S de R.L. de C.V. Controversias de Arrendamiento Civil 3 Acdos. Núm. Exp. 1125/2024 Tomo II.

Arzate Ramírez Rosa María su Sucesión vs. Moreno Castro Jorge Manuel. Controversias de Arrendamiento Civil Dada Cuenta. 1 Acdo. Núm. Exp. 1087/2023.

Banco Covalto Sociedad Anónima Institución de Banca Múltiple vs. Grupo Agroindustrial de Tamaulipas Sociedad de Producción Rural de Responsabilidad Limitada y Longoria Villarreal Anacleto Homero y Garza Acosta Marco Antonio y Espinosa Alanís Agustín. Ejecutivo Civil Autr. Sicor. 1 Acdo. Núm. Exp. 519/2024.

Banco Santander México S.A. Institución de Banca Múltiple Grupo Financiero Santander México vs. Campos Herrera Carlos. Especial Hipotecario Civil 1 Acdo. Núm. Exp. 383/2018.

Banco Santander México, Sociedad Anónima, Institución de Banca Múltiple, Grupo Financiero Santander México vs. Mills Pérez Samantha Ariadna. Proced. Judicial de Ejecc. de Gatantía Otorgada Mediante Prenda Sin Transmisión de Pos. Mercantil Oficio Issste. 1 Acdo. Núm. Exp. 1377/2024.

SOLO CONSULTA
SOLO CONSULTA
SOLO CONSULTA

Banco Ve por Más, S.A. de C.V. Institución de Banca Múltiple, Grupo Financiero Ve por más vs. Autentica Empacadora de Peroteo, S.A. de C.V. y Otros. Ejecutivo Mercantil 2 Acdos. Núm. Exp. 1129/2017 Tomo II.

Bárcenas López Alan Edain vs. Ruíz Galicia Miguel Ángel. Ejecutivo Mercantil Dada Cuenta. 2 Acdos. Núm. Exp. 651/2024.

BBVA México Sociedad Anónima Institución de Banca Múltiple Grupo Financiero BBVA México vs. Pérez García Abraham. Ejecutivo Mercantil Elaboración de Oficios. 1 Acdo. Núm. Exp. 429/2024.

Caballero García Norma vs. García Soto Martha. Ord. Civil 1 Acdo. Núm. Exp. 1347/2023.

Cadalsa S.A. de C.V. vs. Aceves y Moctezuma Esther Marcela su Sucesión. Ord. Civil 3 Acdos. Núm. Exp. 117/2016 Tomo II.

Caicedo Toro Andrés Felipe vs. Rethor Construcciones S.A. de C.V. Juris. Voluntaria Civil 1 Acdo. Núm. Exp. 1725/2024.

Castillo López Tomás su Sucesión vs. Soria Pérez José Filiberto y Cervantes Espejel Rocío. Ord. Civil 1 Acdo. Núm. Exp. 161/2023.

Ceja Olivares Antonio vs. Lucina Aguilar Almeida. Ord. Civil 1 Acdo. Núm. Exp. 1131/2013.

Cervantes Rey Jorge. Juris. Voluntaria Civil Acuerdo. 1 Acdo. Núm. Exp. 135/2025.

Chávez Martínez Luz Margarita vs. Jesús Federico Chávez Martínez. Ord. Civ. Elaboración de Oficio. 1 Acdo. Núm. Exp. 475/2006.

Clemente Antonio Guízar Bautista vs. Patricia Concepción Saeb Martínez de Munguía y Gabino Miguel Munguía Corona. Ejecutivo Civil Revocación y Autorización. 1 Acdo. Núm. Exp. 653/1998 Tomo II.

Condominio Bosques de Reforma 1477 A.C. vs. Legarreta Garciadiego María y Urrutia de Mangino Gloria y Allande Ibarra Jesús y Osorio de la Fuente María Luisa y Quien También Utiliza Indistintamente el Nombre de María Luisa Victoria Osorio de la Fuente y Garza Aguado Sergio y de Meer Sánchez Carlos y Vargas y Arreola Esmeralda Eugenia. Ejecutivo Civil Fecha Audiencia. 1 Acdo. Núm. Exp. 857/2022.

Digna Aguilar Moreno vs. Puig Márquez Juan Adrián y Arroyo Montufar Blanca Estela. Especial Hipotecario Civil 2 Acdos. Núm. Exp. 345/2015 Tomo Tres.

Docuformas, S.A. P. I. de C.V. vs. José Luís Barrera Reyes y Otro. Especial Hipotecario Civil Girar Exhorto. 1 Acdo. Núm. Exp. 1289/2008 V Tomo.

Enriquez Morales Georgina vs. Laguna Berber Jaime, Sandoval San Luis Ricardo René, Inmobiliaria Dirg S.A. de C.V., Morales Lechuga Ignacio Rey en su Carácter de Notario Público 116 de la Ciudad de México. Ord. Civil 1 Acdo. Núm. Exp. 833/2019.

Fuentes Venegas Gerardo vs. Fuentes Venegas Salomón y Venegas de Fuentes y Al Concepción y C Director del Registro Público de la Propiedad y del Comercio de la Ciudad de México. Ord. Civil Elaboración de Cédula. 1 Acdo. Núm. Exp. 101/2025.

Gutiérrez Meza Sandra Alicia. Juris. Voluntaria Civil Acuerdo. 1 Acdo. Núm. Exp. 129/2025.

Instituto Mexicano del Seguro Social vs. Idalid Naheli Arias Díaz. Oral Paz Civil Cómputo. 2 Acdos. Núm. Exp. 1219/2024.

Instituto del Fondo Nacional de la Vivienda para los Trabajadores vs. Mota Cedillo Gabriela. Especial Hipotecario Civil 1 Acdo. Núm. Exp. 1715/2024.

Ion Financiera Sapi de C.V. Sofom Er vs. Gutiérrez Saldívar Lenin Alberto y Gutiérrez Saldívar Julieta. Especial Hipotecario Civil 1 Acdo. Núm. Exp. 649/2024.

Jaimes Albarrán Angelina vs. Juan Carlos Pedraza González y Otro. Especial Hipotecario Civil 1 Acdo. Núm. Exp. 655/2004.

Justo Lease S.A. P. I. de C.V. vs. Es Blue Propane S.A. de C.V. y Gas Azul de Nogales S.A. de C.V. y Sánchez Acosta Marco Antonio y Elías Retes Jorge Alberto y Beltrán Haro Ignacio Alberto. Ejecutivo Civil Dada Cuenta. 1 Acdo. Núm. Exp. 1237/2022.

Luis Morales Francisca vs. David Ignacio Vallejo Huerta. Ejecutivo Mercantil Acuerdo. 1 Acdo. Núm. Exp. 1503/2024.

Luises Trejo Edgar Alberto vs. Vargas Hernández Juana. Ord. Civil Acuerdo. 1 Acdo. Núm. Exp. 131/2025.

Magos López Elizabeth vs. Centro de la Columna Vertebral, S. C. También Conocido como Centro de la Columna Vertebral Formula Ovando Sanders y Otros. Ord. Civil 1 Acdo. Núm. Exp. 207/2014 Tomo VI.

Márquez Caballero Silvia vs. Consorcio de Ingeniería Integral S.A. de C.V. y Otro. Ord. Civil Archivar. 2 Acdos. Núm. Exp. 785/2011 Tomo IV.

Martínez Leñeros José Luis vs. Martínez Leñero Javier. Ord. Civil Fecha Audiencia. 1 Acdo. Núm. Exp. 1107/2024.

Perrusquía Rodríguez Pánfilo su Sucesión y Albarrán Ricardo. Controversias de Arrendamiento Civil Oficio. 1 Acdo. Núm. Exp. 25/2022.

Pichardo Ramírez María Cecilia vs. Payan Estrada Concepción Guadalupe Adela. Ord. Civil 1 Acdo. Núm. Exp. 543/2024.

Ramírez Gaitan Guillermo su Sucesión y Torres Rodríguez Rosar María su Sucesión vs. Ramírez Torres María del Carmen. Ord. Civil Acuerdo. 1 Acdo. Núm. Exp. 127/2025.

Recuperación de Comercio Interior, S. de R. L. de C.V. vs. Castañeda Guerrero Rodolfo. Especial Hipotecario Civil 2 Acdos. Núm. Exp. 1085/2012 Tomo II.

Roa Quirios Norma Angélica vs. Esquivel Salazar Pedro. Especial Hipotecario Civil Cómputo. 2 Acdos. Núm. Exp. 921/2024.

Robles García Marco Antonio y Robles González César Marco Antonio vs. Fiesta Kitty Sociedad Anónima de Capital Variable y Oyervides Reynoso David y Oyervides Elizondo Jesús Carlos. Controversias de Arrendamiento Civil 2 Acdos. Núm. Exp. 271/2023.

Sánchez Ariano Lorenzo vs. Rivero Olguín María Silvia. Ord. Civil 1 Acdo. Núm. Exp. 1827/2024.

Sánchez Paniagua Alberto vs. Cadiz Venture S.A. de C.V. y Banco Inmobiliario Mexicano S.A. Institución de Banca Múltiple, Ord. Civil Autr. Sicor. 1 Acdo. Núm. Exp. 1063/2024.

Seguros Atlas Sociedad Anónima vs. Qualitas Compañía de Seguros S.A. de C.V. Ord. Civil 1 Acdo. Núm. Exp. 917/2024.

Seguros Inbursa S.A. Grupo Financiero Inbursa vs. Guadalupe Leticia Martínez. Especial Hipotecario Civil 1 Acdo. Núm. Exp. 1509/2008 Segundo Tomo.

Sela Madaleno Carmen, su Sucesión vs. Olvera Jesús. Juris. Voluntaria Civil Elaboración de Cédula. 1 Acdo. Núm. Exp. 811/2024.

Silrendel, Sociedad de Responsabilidad Limitada de Capital Variable vs. Baldomero Pérez García y Otro. Especial Hipotecario Civil 1 Acdo. Núm. Exp. 1245/2008.

Sólida Administradora de Portafolios S.A. de C.V. vs. Alfredo Jeus Patiño López. Especial Hipotecario Civil 1 Acdo. Núm. Exp. 599/2007 Bis. 2.

Soluciones Inmobiliarias Mejgar, Sociedad Anónima Promotora de Inversión de Capital Variable vs. Francisco Medina más y Betzabe Díaz Estrada. Especial Hipotecario Civil Apelación. 1 Acdo. Núm. Exp. 489/2008 Tomo III.

Toyota Financial Services México S.A. de C.V. vs. Sánchez Tinajero Daniel. Ejecutivo Mercantil 1 Acdo. Núm. Exp. 619/2024.

Tu Casa Express, S.A. de C.V. vs. Montes Esparza Nallely y Villalpando Velázquez José Antonio. Especial Hipotecario Civil Cómputo. 2 Acdos. Núm. Exp. 1733/2024.

Villegas Gutiérrez Edgar Octavio vs. Martínez Zepeda Homero Gerardo y Otro. Ord. Civil 3 Acdos. Núm. Exp. 107/2018.

MAL PUBLICADOS

Manufacturas y Edificaciones, S.A. de C.V. vs. Unión Ciudadana Democratica Nueva Generación A.C. Vía de Apremio Civil 2 Acdos. Núm. Exp. 531/2024.

AUDIENCIA

Martínez Salvador Rodolfo vs. Martínez Osorio Josefina y Martínez Osorio Marcelo y Martínez Osorio Claudia Elizabeth y Martínez Osorio Xóchitl Citlalli y Flores Martínez Óscar Esteban y Cruz Martínez Arcelia. Aud. Ord. Civil. 1 Audiencia. Núm. Exp. 1549/2024.

Reyes del Toro César Antonio y Reyes del Toro Damaris Gabriela y Reyes del Toro Maximiliano Esteben vs. Reyes Zamora César. Aud. Previa Ord. Civil. 1 Audiencia. Núm. Exp. 593/2023.

SENTENCIAS DEFINITIVAS DEL 10 DE MARZO DEL 2025

HSBC México Sociedad Anónima Institución de Banca Múltiple Grupo Financiero HSBC División Fiduciaria en su Carácter de Fiduciario en el Fideicomiso Número F234036 vs. Oropeza Cabrera Miriam. Ord. Civil Sent. Def. 1 Núm. Exp. 791/2022

Narola S de R.L. de C.V. vs. Repsol Downstream México S.A. de C.V. Ord. Mercantil Sent. Def. 1 Núm. Exp. 771/2023

SENTENCIA INTERLOCUTORIA

Mejía María Guadalupe su Sucesión vs. Calixto Cruz Mejía y Otro. Ord. Civ. Sent. Interl. 1 Núm. Exp. 691/1995

LA SECRETARIA DE ACUERDOS
LIC. RAQUEL VELASCO ELIZALDE

SECRETARÍA "B"
ACUERDOS DEL 10 DE MARZO DEL 2025

Ajusco Development Company Llc vs. Lone Star National Bank y Rodríguez a Jabier. Especial Hipotecario Civil Vista. 1 Acdo. Núm. Exp. 1374/2019 Tomo II.

SOLO CONSULTA
SOLO CONSULTA
SOLO CONSULTA

Álvarez Álvarez J. Clemente. Ord. Mercantil Acuerdo. 1 Acdo. Núm. Exp. 130/2025.

Arce Romero Cecilia vs. General Datacomm de México S.A. de C.V. y Enterprise Telecomm S.A. de C.V. Ord. Civil Acuerdo. 4 Acdos. en Amparo. Núm. Exp. 1026/2023 Amparo 361/2024-I Promov. por General Datacomm de México Sociedad Anónima de Capital Variable.

Autofinanciamiento Automotriz, S.A. de C.V. vs. González Castro María Eugenia y Otro. Ejecutivo Mercantil Acuerdo. 1 Acdo. Núm. Exp. 1592/2024.

Banca Mifel S.A. Institución de Banca Múltiple Grupo Financiero Mifel vs. Iniciativas Gastronómicas Mexican Food Sapi de C.V. y Inmobiliaria Bsit S.A. de C.V. y Castillo Rangel Diego David. Ejecutivo Mercantil Acuerdo. 5 Acdos. Núm. Exp. 1344/2023.

Cordero Culebro Jesús vs. Era Excelencia en Sillas y Muebles para Oficina Sociedad Anónima de Capital Variable y Contract Concepts Sociedad Anónima de Capital Variable. Controversias de Arrendamiento Civil Acuerdo. 2 Acdos. Núm. Exp. 318/2023.

Estrada Rodríguez Carmen su Sucesión vs. Martínez Rivera María Iris. Ord. Civil 1 Acdo. Núm. Exp. 1256/2019.

Expansión Kapital del Sur Sapi de C.V. Sofom Enr vs. Regino Sánchez Jared. Ejecc. de Garantías Otorgadas Mediante Prenda Sin Transmisión de Pos. y Fideicomiso de Garantía (Procedimiento Judicial) Mercantil Acuerdo. 2 Acdos. Núm. Exp. 1004/2023.

Gdn Inversiones II S.A. P. I. de C.V. vs. Jiménez Rodríguez Perla Xóchitl. Esp. Hip. 1 Acdo. Núm. Exp. 572/2010.

Grupo P I Liverpool Sociedad Anónima Promotora de Inversión de Capital Variable y Bárbara Palomino José Ignacio vs. Credix Gs Sociedad Anónima de Capital Variable Sociedad Financiera de Objeto Múltiple Entidad No Regulada y Millenials Innovations Sociedad Anónima Promotora de Inversión de Capital Variable y Fondo Inmobiliario Poma Pat Sociedad Anónima de Capital Variable. Ord. Mercantil Acuerdo. 2 Acdos. Núm. Exp. 772/2024.

Hernández Hernández Beatriz y en su Represenbtación y en Calidad de Concubina de la Victima Directa Rico Chávez Alan Fernando y García Reséndiz María Lizbeth en Representación de Sus Menores Hijos Axel Rico Hernández y Erick Fernando Rico Hernández vs. Seguros Inbursa S.A. Grupo Financiero Inbursa. Ord. Civil Acuerdo. 2 Acdos. Núm. Exp. 1732/2024.

Hernández Maldonado Macías Virginia Amparo vs. Moreno Martín Hugo Elías. Ord. Civil Acuerdo. 1 Acdo. Núm. Exp. 626/2023.

Inmuebles Egara S.A. vs. Jiménez Fonseca Javier y Logística Empresarial Gecma S.A. de C.V. y Vidaña Luna Alejandro José y Registro Público de la Propiedad y del Comercio y Sánchez Hernández Manuel. Ord. Civil Gira Oficio. 1 Acdo. Núm. Exp. 1190/2023.

Instituto del Fondo Nacional de la Vivienda para los Trabajadores (Infonavit) vs. Cruz Martínez Óscar Remedios y Torres Gómez Gloria. Vía de Apremio Civil Girar Oficio. 1 Acdo. Núm. Exp. 326/2023.

Isaías Carreras Alfredo. Ord. Civil Acuerdo. 1 Acdo. en Expedientillo. Núm. Exp. 700/2015 de Amparo 96/2023 Promov. por Alfredo Isaías Carreras.

Islas Orozco Rosa María vs. Castillo Martínez Vanderley Adrián y Martínez Ruíz Rebeca. Controversias de Arrendamiento Civil Acuerdo. 3 Acdos. Núm. Exp. 620/2024.

Jiménez Guzmán Agustín vs. Martínez Sánchez Cresencia su Sucesión y Tercero Llamado a Juic. Universidad del Valle de México Sc. Especial Hipotecario Civil Acuerdo. 1 Acdo. Núm. Exp. 74/2020.

López Golzalez Alejandra vs. López Romero Rosa Elena. Juris. Voluntaria Civil Acuerdo. 1 Acdo. Núm. Exp. 134/2025.

Lugo Torres Valle Augusto Manuel vs. Segura Zamora Sarahy Victoria. Ord. Civil Acuerdo. 1 Acdo. Núm. Exp. 1818/2024.

Manuell Bonnell Alicia su Sucesión vs. Grupo Display S.A. de C.V. y Madrid Gould Anne Elizabeth. Controversias de Arrendamiento Civil Acuerdo. 2 Acdos. Núm. Exp. 206/2021 Segundo Tomo.

Mario Patiño Maldonado vs. Kokawa Operadora Sapi de Cvflor de María Muñoa García. Controversias de Arrendamiento Civil Fecha para Aud. Remate Segunda Almoneda. 1 Acdo. Núm. Exp. 54/2021 Tomo II.

Parra de la Tijera Ignacio Eduardo vs. Tapia Macías Ramiro y Tapia Ocampo Ramiro. Controversias de Arrendamiento Civil Acuerdo. 1 Acdo. Núm. Exp. 606/2024.

Rodríguez Oropeza Norma vs. Novales Pérez Vicente. Ord. Civil Desahogo Vista. 1 Acdo. Núm. Exp. 1124/2023.

Sánchez Gallegos Matilde vs. Ojeda Olvera Olivia y Registro Público de la Propiedad y del Comercio de la Ciudad de México. Ord. Civil Acuerdo. 5 Acdos. Núm. Exp. 1794/2024.

Scotiabank Inverlat S.A. Institución de Banca Múltiple Grupo Financiero Scotiabank Inverlat vs. Pérez Villanueva Sergio y Moreno González Ana Bertha. Especial Hipotecario Civil Acuerdo. 1 Acdo. en Expedientillo. Núm. Exp. 1566/2024.

Sela Madaleno Carmen su Sucesión vs. Gómez Joelia. Juris. Voluntaria Civil Acuerdo. 1 Acdo. Núm. Exp. 902/2024.

Sofimex Institución de Garantías, S.A. vs. Bari Negocios, S. de R. L. Mi. Especial de Fianzas Mercantil Acuerdo. 1 Acdo. Núm. Exp. 136/2025.

AUDIENCIA

González Solís María Josefina vs. Chávez Escobar José Antonio. Aud. Ord. Civil. 1 Audiencia. Núm. Exp. 212/2024.

Ruíz Arias Juana Anita su Sucesión vs. Grupo Innovación Aduanal Sc. Acdo. Ord. Civil. 1 Audiencia. Núm. Exp. 26/2023.

SENTENCIAS DEFINITIVAS DEL 10 DE MARZO DEL 2025

Náder Kuri Jorge vs. Hernández Ortega Palemon. Diligencias de Concil. Civil Sent. Def. 1 Núm. Exp. 328/2021

Nr Finance México S.A. de C.V. vs. Arriaga Castillo Ernesto. Ejecutivo Mercantil Sent. Def. 1 Núm. Exp. 468/2024

EL SECRETARIO DE ACUERDOS
LIC. HÉCTOR OSWALDO MORALES SALINAS

VIGÉSIMO SÉPTIMO DE LO CIVIL

SECRETARÍA "A"
ACUERDOS DEL 10 DE MARZO DEL 2025

HSBC México, Sociedad Anónima, Institución de Banca Múltiple, Grupo Financiero HSBC División Fiduciaria, en su Carácter de Fiduciario en el Fideicomiso Número F/234036 vs. Cruz Morales Amadeo. Especial Hipotecario Civil Principal. 1 Acdo. Núm. Exp. 597/2018.

Administradora Fome 1 S de R. L de C.V. vs. Limón Martínez Aldo y Samudio Martínez Ruth. Especial Hipotecario Civil Principal. 2 Acdos. Núm. Exp. 1361/2018.

Administradora Fome 1, Sociedad de Responsabilidad Limitada de Capital Variable vs. Rodríguez Cantú Ricardo y Álvarez López María de Jesús. Juris. Voluntaria Civil Prevención. 1 Acdo. Núm. Exp. 115/2025.

Álvarez Carballo Guillermo vs. Al Chile Marketing, S.A. P. I de C. V, Monoambiente S.A. de C. V, Unique Marketing Btl & Advertising, S.A. P. I de C. V, y Unique Enterteinment, S.A. de C.V. Ejecutivo Mercantil Principal. 1 Acdo. Núm. Exp. 1141/2019.

Autofinanciamiento México S.A. de C.V. vs. Enciso Ramírez Miguel Ángel y Enciso Monroy Sandra Karina y Monroy Rosas María de Lourdes. Ejecutivo Mercantil Principal. 1 Acdo. Núm. Exp. 1287/2024.

Banco Actinver S.A. Institución de Banca Múltiple Grupo Financiero Actinver como Fiduciario en el Fideicomiso Irrevocable F1401 vs. Vela Chi Edwin Guadalupe y Kep Pech Martina del Socorro. Controversias de Arrendamiento Civil Principal. 1 Acdo. Núm. Exp. 1761/2024.

Banco Invex Sociedad Anónima Institución de Banca Múltiple Invex Grupo Financiero Fiduciario en su Carácter de Fiduciario del Fideicomiso Irrevocable de Administración 1301 vs. Victoriano de la Rosa Juan. Especial Hipotecario Civil Principal. 1 Acdo. Núm. Exp. 1321/2022.

Banco Merc. del Norte, S.A. Institución de Banca Múltiple Grupo Financiero Banorte antes Bancrecer, S.A. Institución de Banca Múltiple vs. Proveedora Zavaleta, S.A. de C.V. y Otro. Especial Hipotecario Civil Expedientillo. 1 Acdo. en Expedientillo. Núm. Exp. 1443/1996 Expdientillo.

Banco Mercantil del Norte S.A. Institución de Banca Múltiple Grupo Financiero Banorte vs. Esther Isaura Becerril Mercado. Especial Hipotecario Civil Principal no Publ. el 07- 03- 25. 1 Acdo. Núm. Exp. 1025/2017.

Banco Nacional de México, S.A. Integrante del Grupo Financiero Banamex vs. Blanca Gloria Bastida Cambron. Especial Hipotecario Civil Principal. 1 Acdo. Núm. Exp. 753/2015.

Banco Nacional de México, S.A. Integrante del Grupo Financiero Banamex vs. Blanca Gloria Bastida Cambron. Especial Hipotecario Civil Principal. 1 Acdo. Núm. Exp. 861/2015.

SOLO CONSULTA
SOLO CONSULTA
SOLO CONSULTA

Banco Santander (México), S.A. Institución de Banca Múltiple Grupo Financiero Santander México vs. Sistemas Aplicados de la Conurbación del Panuco, S.A. de C.V. Ejecutivo Mercantil 1 Acdo. Núm. Exp. 11/2018 Tomo III.

Banco Santander México, S.A. Institución de Banca Múltiple Grupo Financiero Santander México vs. Simón Valle Casto. Especial Hipotecario Civil Principal. 1 Acdo. Núm. Exp. 387/2022.

Barrios Riveron Graciela vs. Santiago Hernández María Micaela. Controversias de Arrendamiento Civil 1 Acdo. Núm. Exp. 1089/2024.

Bastida Medina Alicia vs. Manjarrez Rojas Antonio. Ord. Civil Principal. 2 Acdos. Núm. Exp. 857/2022.

BBVA México, S.A. Institución de Banca Múltiple, Grupo Financiero BBVA México vs. Anzaldo Rangel Jesús Ariel. Ord. Civil Admisorio. 1 Acdo. Núm. Exp. 89/2025.

Castañeda Rodríguez Cabo Jorge y Castañeda Rodríguez Cabo Aída María vs. Buhler Blanco Lisset Guadalupe. Ord. Civil Expedientillo. 1 Acdo. en Expedientillo. Núm. Exp. 399/2023 Bis. 1.

Conauto, S.A. de C.V. vs. Sandra Mendoza Millán y Otros. Ejecutivo Mercantil 1 Acdo. en Otros. Núm. Exp. 423/2003 Tomo II Bis.

Constructora Antar S.A. de C.V. vs. Dorama Institución de Garantías S.A. Especial de Fianzas Mercantil Principal no Publ. el 07-03-25. 1 Acdo. Núm. Exp. 487/2022.

Cortés Cruz José Manuel antes Banco Mercantil del Norte, S.A. Institución de Banca Múltiple Grupo Financiero Banorte vs. Linares Morales Argelia y Otro. Especial Hipotecario Civil Expedientillo. 1 Acdo. en Expedientillo. Núm. Exp. 1261/2009 Bis. 1.

Cuatro Smdag Sapi de C.V. y Inmobiliaria Cruz de San Miguel S.A. de C.V. y Vivienda Digna de Guanajuato Sociedad Cooperativa de Consumo de R.L. y Apoyo Habitacional de San Miguel Sociedad Cooperativa de Consumo R.L. vs. Inmobiliaria Corner Stone S de R.L. de C.V. Ord. Mercantil Se Pone a Disposición. 1 Acdo. Núm. Exp. 1057/2022 Tomo II.

Cung Cukiert Jaime vs. Jafif Profeta Jacobo. Ejecutivo Mercantil Tomo II. 1 Acdo. Núm. Exp. 1573/2024 Tomo II.

Daimler Financial Services México S de R.L. de C.V. vs. As Trucking Mireles Garza S.A. de C.V. y Garza Sosa Abraham Darío y Mireles Morton Ana Celina. Ejecutivo Mercantil 1 Acdo. Núm. Exp. 1707/2024.

Daimler Financial Services México, S. de R. L. de C.V. vs. Aguilera González César Martín y Fuentes Paramo Liliana. Ejecutivo Mercantil Principal. 1 Acdo. Núm. Exp. 1255/2024.

Dessetec Desarrollo de Sistemas, S.A. de C.V., antes HSBC México, S.A., Institucionj de Banca Múltiple, Grupo Financiero HSBC, División Fiduciaria, antes Hipotecaria su Casita, S.A. de C.V., Sociedad Financiera de Objeto Limitado, hoy Hipotecaria su Casita, S.A. de C.V. Sociedad Financiera de Objeto Múltiple, Entidad No Regulada vs. Jesús Lorena Velázquez García. Esp. Hip. Expedientillo. 1 Acdo. Núm. Exp. 449/2009.

Escobar Picazo Abraham y Keller Sheinberg Elías su Sucesión vs. Ávila Salazar Ulises. Medios Preparatorios Mercantil 1 Acdo. Núm. Exp. 5/2025.

Guzmán Gordillo Iván vs. Luna Fuentes José Fermín y Coordinados de Córdoba, S.A. de C.V. Ord. Civil 1 Acdo. Núm. Exp. 1617/2024 Tomo II.

Hu Pa Lu Energy S.A. de C.V. vs. Regulus 333 Sapi de C.V. Ord. Civil Principal no Publ. el 07-03-25. 1 Acdo. Núm. Exp. 139/2025.

Inmobiliaria el Sabino S.A. en Liquidación vs. Méndez Martínez Pedro Arturo. Controversias de Arrendamiento Civil Expedientillo. 1 Acdo. en Expedientillo. Núm. Exp. 485/2020.

Instituto de Seguridad Social para las Fuerzas Armadas Mexicanas vs. Juan Antonio Giovanni Telez Vázquez. Especial Hipotecario Civil Principal. 1 Acdo. Núm. Exp. 1133/2019.

Instituto del Fondo Nacional de la Vivienda para los Trabajadores Infonavit vs. Maciel Rodríguez Federico y Jiménez Pérez Rosa Isela. Especial Hipotecario Civil Aud. Citación. 1 Acdo. Núm. Exp. 947/2024.

Instituto del Fondo Nacional de la Vivienda para los Trabajaodres (Infonavit) vs. Julio César Trejo Ibarra. Especial Hipotecario Civil Expedientillo. 1 Acdo. en Expedientillo. Núm. Exp. 717/2014 Expedientillo.

Iruegas García Héctor Hugo vs. Tagliavini Producciones S de R.L. de C.V. Ord. Civil Principal. 2 Acdos. Núm. Exp. 913/2024.

Juárez Pineda Victoria Adita antes Ci Banco Sociedad Anónima Institución de Banca Múltiple vs. José Humberto Novelo López. Especial Hipotecario Civil Amparo 179/204 - Ix. 1 Acdo. en Amparo. Núm. Exp. 797/2010 Cuad. de Amp. Número 1179/2024- IX David Eduardo Rodríguez Meneses.

Lara Pérez Soto Claudia. Juris. Voluntaria Civil 1 Acdo. Núm. Exp. 1163/2023.

Liverpool Pc S.A. de C.V. vs. Estrada López Silvia. Medios Preparatorios Civil Principal. 1 Acdo. Núm. Exp. 981/2023.

López González José vs. Campos González Rosaura. Ord. Civil Principal. 1 Acdo. Núm. Exp. 33/2019.

Márquez Medina Sergio vs. Ricardo Valencia Vázquez y Patricia Pérez Gaona. Ejecutivo Mercantil Principal. 1 Acdo. Núm. Exp. 1011/2019.

Martínez Rodríguez Juan y Urbina Monarrez María Soledad vs. Seguros Inbursa S.A. Grupo Financiero Inbursa. Ord. Civil Principal. 1 Acdo. Núm. Exp. 989/2024.

Melgarejo Delgado Fernando vs. Velázquez Ahedo José Luis. Especial Hipotecario Civil 1 Acdo. Núm. Exp. 143/2025.

Monrroy Ibarra Sahara vs. Grupo Mexicano de Seguros S.A. de C.V. Ord. Civil 1 Acdo. Núm. Exp. 631/2024.

Moreno Oropeza Raymundo vs. Javier García Olave. Ejecutivo Cuantía Menor Mercantil 1 Acdo. Núm. Exp. 47/2025 Tomo II.

Motos Toro México S.A. de C.V. vs. Cova Hernández Sandra. Ejecutivo Mercantil Expedientillo. 1 Acdo. en Expedientillo. Núm. Exp. 1379/2024 Bis. 1.

Ojeda Gómez Sonia Isabel vs. Macarena Vasconcelos Ilia y Ilia Macarena Vasconcelos Mendoza. Controversias de Arrendamiento Civil 1 Acdo. Núm. Exp. 1149/2024.

Padilla & Bujalil, S. C vs. Nicolás Daniel Gaucin Neria y Otro. Controversias de Arrendamiento Civil Tomo II. 1 Acdo. Núm. Exp. 309/2015.

Plataformas Internacionales Ecommerc antes Apjusto S.A. P. I. Dec. V, Sofom, Enr vs. Servicios Conejos, S.A. de C.V. y Correa Willes Fernando. Especial Hipotecario Civil 1 Acdo. Núm. Exp. 415/2018 Tomo II.

Puente Compeán Fernando Arturo vs. Said Náder Esteban. Ord. Civil 1 Acdo. Núm. Exp. 1127/2024.

Rocha Morales María Sambra vs. Ci Banco Sociedad Anónima Institución de Banca Múltiple, por Conducto de su Apoderada Zendere Holding I Sociedad Anónima Promotora de Inversión de Capital Variable, Gdn Inversiones, Sociedad Anónima Promotora de Inversión de Capital Variable, Alsis México Opportunities Found Holdings Lp. Ord. Civil Principal. 1 Acdo. Núm. Exp. 545/2019.

Rose Reposteria S.A. de C.V. vs. Inmobiliaria Schaller S de R.L. de C.V. Controversias de Arrendamiento Civil 2 Acdos. Núm. Exp. 141/2024.

Rubí Reséndiz Guadalupe vs. Barajas Ponce Juan Esteban. Ord. Civil 1 Acdo. Núm. Exp. 27/2025.

Samsung Electronics México, S.A. de C.V. vs. Representaciones Garma, S.A. de C.V. Ord. Mercantil Expedientillo. 1 Acdo. en Expedientillo. Núm. Exp. 745/2019.

Sánchez Sánchez Joel vs. Quijano Jaimes Marco Antonio. Controversias de Arrendamiento Civil Principal. 1 Acdo. Núm. Exp. 217/2024.

Secreto. Ord. Civil Aud. de Conciliación. 1 Acdo. Núm. Exp. 1117/2024.

Secreto. Ejecutivo Mercantil Principal. 1 Acdo. Núm. Exp. 1363/2024.

Secreto. Ejecutivo Mercantil 1 Acdo. Núm. Exp. 1443/2024 Tomo II.

Secreto. Ejecutivo Mercantil Principal no Publ. el 06-03-25. 1 Acdo. Núm. Exp. 1795/2024.

Servín Castellano Sergio y Escobedo López Luisa vs. Grupo Mexicano de Seguros S.A. de C.V. Ord. Civil 1 Acdo. Núm. Exp. 1645/2024 Tomo II.

Troncoso Sánchez Luis Felipe y Silvia Villaseñor Valadez vs. Zaragoza Rodríguez Mario Alberto. Ord. Civil 2 Acdos. Núm. Exp. 467/2021 Tomo II.

Villegas Cruz Francisco Javier vs. Reyes Valdez Ma Victoria y Loredo Reyes Pedro. Ord. Civil Expedientillo. 1 Acdo. en Expedientillo. Núm. Exp. 1115/2023.

SENTENCIAS DEFINITIVAS DEL 10 DE MARZO DEL 2025

Homobono Ramírez Baltazar vs. Hernández Martínez Laura. Controversias de Arrendamiento Civil 1 Núm. Exp. 417/2024

SOLO CONSULTA
SOLO CONSULTA
SOLO CONSULTA

Rivadeneyra Villarreal María Guadalupe y Rivadeneyra Villarreal José Luis y Rivadeneyra Villarreal Gerardo y Rivadeneyra Villarreal Angélica María y Rivadeneyra Villarreal Enrique Alejandro vs. Rivadeneyra Villarreal María Esther. Ord. Civil 1 Núm. Exp. 683/2024

SENTENCIA INTERLOCUTORIA

Banco Santander México, Sa, Institución de Banca Múltiple, Grupo Financiero Santander vs. Leisil Producciones, S.A. de C.V. y Silva González Carlos Arturo. Ejecutivo Mercantil 1 Núm. Exp. 751/2022

Huitrón Torres Camila y Huitrón Torres Benigno vs. Huitrón Hernández Joselin Nayeli. Ord. Civil 1 Núm. Exp. 1095/2017

Ponce Yépez Guillermo Alfonso vs. Parra Lucio Hilda Rocío y Ponce Parra Montserrat Valeria y Lic. Ernesto Zepeda Guerra Notario Público 16 de Querétaro Qro y C Director del Registro Público de la Propiedad y de Comercio de Querétaro Queretaro. Ord. Civil 1 Núm. Exp. 1365/2022

LA SECRETARIA DE ACUERDOS
LIC. GUILLERMINA LÓPEZ MUÑIZ

SECRETARÍA "B"
ACUERDOS DEL 10 DE MARZO DEL 2025

Acosta Venegas Juan Carlos. Especial Hipotecario Civil 1 Acdo. en Amparo. Núm. Exp. 856/2017 5/2025- V.

Banco Inbursa S.A. Institución de Banca Múltiple, Grupo Financiero Inbursa vs. Edificaciones Alcar Sociedad Anónima de Capital Variable y Ramírez Hernández María del Carmen Teresa También Conocida como María del Carmen Remirez Hernández. Especial Hipotecario Civil el Oficio Recordatorio Fue Mandado por la Decima Sala Civil Al Tomo I. 6 Acdos. Núm. Exp. 120/2021 Tomo III.

Banco Mercantil del Norte, S.A. Institución de Banca Múltiple, Grupo Financiero Banorte vs. Miguel Ángel Avilés Reyes. Especial Hipotecario Civil 2 Acdos. Núm. Exp. 960/2004 Tomo II.

Banco Santander México, S.A. Institución de Banca Múltiple Grupo Financiero Santander México vs. Scherer Carpio Zuleena Kirsten. Providencias Precautorias Civil 1 Acdo. Núm. Exp. 1146/2023.

Banco del Bajío Sociedad Anónima Institución de Banca Múltiple vs. Ramírez Rea Irma Bertha y Benítez Cuevas José Luis. Especial Hipotecario Civil 1 Acdo. Núm. Exp. 846/2021.

BBVA México S.A. Institución de Banca Múltiple Grupo Financiero BBVA México vs. Jiménez Núñez Jorge. Especial Hipotecario Civil 1 Acdo. Núm. Exp. 1204/2024.

Cano Soto Jaime Aarón vs. Mena Zamora Israel y Casares Quintana Pedro. Ord. Civil 2 Acdos. Núm. Exp. 548/2023.

Ci Banco, S.A. Institución de Banca Múltiple antes The Bank Of New York Mellon, S.A. vs. Ignacio Méndez Villa y Otro. Especial Hipotecario Civil Expedientillo. 1 Acdo. Núm. Exp. 754/2014 Tomo II.

Comercializadora Hovei Sociedad Anónima de Capital Variable vs. Zamora Cubillos Óscar Dane y García Olivera de Zamora Nora Rocío. Especial Hipotecario Civil 1 Acdo. Núm. Exp. 392/2021 Tomo II.

Escareño Granados Diego Marceñompa. Ord. Civil 1 Acdo. en Amparo. Núm. Exp. 856/2017 Amparo 815/2023- V.

Farmacéutica Hispanoamericana, S.A. de C.V. vs. Víctor Alfonso Rojo Salinas. Ejecutivo Cuantía Menor Mercantil 1 Acdo. Núm. Exp. 70/2025.

González Rebollar Gregorio Salvador vs. Turpin González Rivera y Otros. Ord. Civil 1 Acdo. Núm. Exp. 990/2003 Tomo II.

Guzmán Guzmán Juan Manuel vs. Alday Nava Juan. Ord. Civil 1 Acdo. Núm. Exp. 20/2025.

Hernández Valdez Fabricio vs. González Hernández Adriana. Medios Preparatorios Civil 1 Acdo. Núm. Exp. 954/2024.

HSBC México, S.A. vs. Gilberto Pimentel Rodríguez. Especial Hipotecario Civil Expedientillo. 1 Acdo. Núm. Exp. 940/2015.

Imperio Automotriz de Oriente S.A. de C.V. vs. Salazar García José Francisco. Medios Preparatorios Mercantil 1 Acdo. Núm. Exp. 1316/2024.

Instituto del Fondo Nacional de la Vivienda para los Trabajadores Infonavit vs. Sosa Blas Miriam. Especial Hipotecario Civil 1 Acdo. Núm. Exp. 994/2024.

Instituto del Fondo Nacional de la Vivienda para los Trabajadores vs. Reyes Delgado Martín y Castro Reséndiz Araceli. Especial Hipotecario Civil 1 Acdo. Núm. Exp. 1668/2024.

Linares Alaniz Zaira Elizabeth vs. Alanís Vega María del Rosario Guadalupe y Linares Alaniz Israel Rodrigo. Ord. Civil 1 Acdo. Núm. Exp. 10/2025.

López Almendra Diana Berenice vs. Andrade Muñoz Susana Guadalupe. Controversias de Arrendamiento Civil 2 Acdos. Núm. Exp. 970/2024.

López Castro Elsa Elena. Controversias de Arrendamiento Civil 1 Acdo. en Amparo. Núm. Exp. 984/2024 Amparo Directo 758/2024.

López García Gloria María. Especial Hipotecario Civil 1 Acdo. en Amparo. Núm. Exp. 190/2021 Amparo Directo.

Maldonado Mata José Adrián vs. G Valdés Rodolfo y También Conocido como Rodolfo Gutiérrez Valdés y González Fernández Graciela y C Director del Registro Público de la Propiedad y del Comercio de la Ciudad de México. Ord. Civil 1 Acdo. Núm. Exp. 112/2025.

Márquez González Sergio antes Mabucapa I, Sociedad de Responsabilidad Limitada de Capital Variable vs. Francisco Alcayde Rosas. Especial Hipotecario Civil Publicación de Edictos. 1 Acdo. Núm. Exp. 224/2012 Tomo II.

Mireles Sánchez Virginia antes Dessetec Desarrollo de Sistemas, S.A. de C.V. antes Banco Invex, S.A., Institución de Banca Múltiple, Invex Grupo Financiero vs. Rivas Vega Gabriel. Especial Hipotecario Civil 1 Acdo. Núm. Exp. 1222/2010 Tomo II.

Mora Valeriano Alejandra Néstora vs. Mora Valeriano María del Carmen. Ord. Civil 1 Acdo. Núm. Exp. 1934/2024.

Motos Toro México S.A. de C.V. vs. Martínez González Javier y González Mendoza Raquel y Martínez Martínez Jesús Odilón. Ejecutivo Mercantil 1 Acdo. Núm. Exp. 1376/2024.

Navistar Financial, S.A. de C.V. Sociedad Financiera de Objeto Múltiple Entidad Regulada vs. Transborder de Nogales Sociedad Anónima de Capital Variable y Andrade Flores Fernando. Especial Mercantil Mercantil 3 Acdos. Núm. Exp. 1466/2024 Tomo II.

Oliva Quiroz Fernando vs. Estévez Jor Servicios S.A. de C.V. Ejecutivo Mercantil 1 Acdo. Núm. Exp. 718/2021 Tomo III.

Oportunidades para Emprendedores, S.A. P. I. de C.V. Sofom, E. N. R vs. Ma. Elena Torres Casillas, Fidel García Rivera y Pina Rivera Cruz González También Conocida como Pina Cruz González Aliphate de Rivera. Ejecutivo Mercantil 1 Acdo. Núm. Exp. 72/2025 Tomo II.

Pacheco González Octavio vs. Televisa S de R.L. de C.V. Ord. Civil 1 Acdo. Núm. Exp. 26/2025.

Parra Ruíz Beatriz Jasmíne y Parra Ruíz Víctor Manuel y Parra Ruíz Marco Antonio vs. Lorenzo Silva Atzayácatl y Navarrete Flores Rosalba Georgina y García Mountefar Juan José y Navarrete Ruíz Jorge Francisco. Ejecutivo Mercantil 1 Acdo. Núm. Exp. 1514/2024.

Peña Mendoza Jaime Alejandro vs. Antonio Hernández Galván. Ejecutivo Mercantil 1 Acdo. Núm. Exp. 54/2025 Tomo II.

Quiroz Vásquez Enrique vs. Sanche Ortiz María de Jesús. Ejecutivo Mercantil Expedientillo. 1 Acdo. Núm. Exp. 1120/2023.

Recuperación de Comerci Interior S de R.L. de C.V. vs. Sulser Valdés Rosario Alejandra y Sulser Valdés María Guadalupe. Especial Hipotecario Civil 1 Acdo. Núm. Exp. 1074/2022.

Reyna Lara Omar vs. Flores Muñoz Julián. Ord. Civil 1 Acdo. Núm. Exp. 1174/2024.

Ríos Chavaria su Sucesión por Conducto del Albacea a Bienes Rubén Raya Ríos Agustina vs. Fonseca N Javier. Ord. Civil Expedientillo. 1 Acdo. Núm. Exp. 1912/2024 Tomo II.

Rodríguez Jiménez José Gerardo vs. Díaz Muñoz José Luis, C. Director General de Notarias y Archivo de Notarias del Estado de Oaxaca y C. Director del Registro Público de la Propiedad y del Comercio de la Ciudad de México. Ord. Civil 2 Acdos. Núm. Exp. 286/2019 Tomo III.

Rubio Poo María Luisa, También Conocida como María Luisa Rubio Poo de Orbe O. María Luisa Rubio Poo Viiuda de Orbe vs. María del Pilar Rubio Poo de Molina, Consuelo Ruibio Poo su Sucesión hoy Adjudicatarios María Isolina Rubio Poo, José Daniel Rubio Poo y María del Rocío Rubio Poo. Ord. Civil 1 Acdo. Núm. Exp. 716/2020 Tomo III.

Secreto. Ord. Civil 3 Acdos. Núm. Exp. 1902/2024.

Secreto. Ord. Civil 1 Acdo. Núm. Exp. 328/2024.

Secreto. Especial Hipotecario Civil 1 Acdo. Núm. Exp. 914/2013.

Serrano Estévez María Esther vs. Vázquez Mejía Juan Mario su Sucesión. Ord. Civil 1 Acdo. Núm. Exp. 646/2024.

Sistema Único de Autofinanciamiento, S.A. de C.V. vs. Castaneda Díaz Shesuaf. Ejecutivo Mercantil 2 Acdos. Núm. Exp. 1252/2023.

SOLO CONSULTA
SOLO CONSULTA
SOLO CONSULTA

Sociedad Hipotecaria Federal S.N.C. Institución de Banca de Desarrollo en su Carácter vs. Rodríguez Olague de Reyes María del Pilar y Reyes Contreras Raúl Omar. Especial Hipotecario Civil 1 Acdo. Núm. Exp. 428/2020.

Tzompaxtle García Hilda vs. Sánchez Huerta Arturo. Especial Hipotecario Civil 2 Acdos. Núm. Exp. 668/2022.

Unifin Financiera S.A. B, de C.V. Sofom, de E. N. R vs. Black Oil Services de México, S.A. de C. V, y Nora Alicia Félix Haro. Providencias Precautorias Civil 1 Acdo. Núm. Exp. 644/2019.

Vega Rodríguez Leonor su Sucesión vs. Polanco Flores Héctor. Controversias de Arrendamiento Civil 1 Acdo. Núm. Exp. 1040/2024.

Zárate Rodríguez Macedonio vs. Zumaya Morales Gabriel y Martínez Estrada Alejandra y Saldívar Bernal Ana Lilia y Ubaldo Saldívar René y Ubaldo Saldívar Brenda y Ortiz Abismael Miguel. Ord. Civil 1 Acdo. Núm. Exp. 858/2024.

AUDIENCIA

Castelán Guerrero Nohelia su Sucesión y que También Se Hace Llamar Castelán Guerrero Noelia su Sucesión vs. Castelán Guerrero Reynalda y Hernández Castelán Isabel y Castelán Guerrero Jorge Antonio y Ávila Rincón Jorge. Aud. Medios Preparatorios Mercantil. 1 Audiencia. Núm. Exp. 1224/2024.

Mondragón Geron Cristian Emmanuel y Mondragón Geron David Ulises vs. Ruíz Cruz Rafael. Ord. Civil. 1 Audiencia. Núm. Exp. 1150/2024.

Narváez González Florencia vs. Losada Sánchez Emma Liliana. Ord. Civil. 1 Audiencia. Núm. Exp. 658/2024.

SENTENCIA INTERLOCUTORIA

Martínez San Germán César, antes Banco Mercantil del Norte, S.A., Institución de Banca Múltiple, Grupo Financiero Banorte antes Bancomer, S.A. Institución de Banca Múltiple, Grupo Financiero BBVA Bancomer vs. Enrique Carcaño Obezo. Especial Hipotecario Civil 1 Núm. Exp. 588/2018 Tomo Ii

EL SECRETARIO DE ACUERDOS
LIC. JORGE ALAN GARCÍA DURON

VIGÉSIMO OCTAVO DE LO CIVIL

SECRETARÍA "A"
ACUERDOS DEL 10 DE MARZO DEL 2025

Administradora Fome 2 S. de R. L. de C.V. vs. Salinas Galicia Verónica. Especial Hipotecario Civil Cedula Actuario. 1 Acdo. Núm. Exp. 445/2022.

Admistradora Fome 1, Sociedad de Responsabilidad Limitada de Capital Variable vs. Miguel Gaspar Salas Olea y María Dolores Rico Escudero de Salas vs. No. de Exp. del Juzgado 48° Civil. 379/2013. Especial Hipotecario Civil Autoriza. 1 Acdo. Núm. Exp. 53/2019.

Alonso Escudero José Luis vs. José Jaime Enríquez Félix. Especial Hipotecario Civil Autoriza. 1 Acdo. Núm. Exp. 51/2019 Tomo Ii.

Anvl S.A. de C.V. vs. Hurtado Montiel Vasthi. Medios Preparatorios Mercantil Destrucción. 1 Acdo. Núm. Exp. 1075/2024.

Anvl S.A. de C.V. vs. Nieva Cruz Edith. Medios Preparatorios Civil Destrucción. 1 Acdo. Núm. Exp. 1069/2024.

Anvl S.A. de C.V. vs. Vargas Barboza Esther. Medios Preparatorios Mercantil Destrucción. 1 Acdo. Núm. Exp. 1071/2024.

Anvl Sociedad Anónima de Capital Variable vs. Vázquez Cuevas Juan Carlos. Medios Preparatorios Mercantil Destrucción. 1 Acdo. Núm. Exp. 877/2024.

Anvl Sociedad Anónima de Capital Variable vs. Vázquez Pérez Emilio. Medios Preparatorios Mercantil Destrucción. 1 Acdo. Núm. Exp. 849/2024.

Avla Seguros S.A. de C.V. vs. Wp Soluciones Industriales S.A. de C.V. y Mega Tech S.A. de C.V. y Dalcrise S.A. de C.V. Especial de Fianzas Mercantil Copias Certificadas. 1 Acdo. Núm. Exp. 1711/2024.

Banco Mercantil del Norte S.A. Institución de Banca Múltiple Grupo Financiero Banorte en su Carácter de Cecionaria de BBVA Bancomer S.A. Institución de Banca Múltiple Grupo Financiero BBVA Bancomer Actualmente BBVA México S.A. Institución de Banca Múltiple Grupo Financiero BBVA México vs. Gutiérrez Domínguez Jesús Gabriel y Registro Público de la Propiedad de la Ciudad de México y Leonardo Rojas Sánchez Norario Provisional Número 38 del Estado de México. Ord. Civil Turnese Al Actuario. 1 Acdo. Núm. Exp. 835/2023.

Banco Mercantil del Norte, Sociedad Anónima, Institución de Banca Múltiple, Grupo Financiero Banorte vs. Jorge Eduardo Ortiz Cervantes y Mónica Alejandra Gómez Jiménez. Ejecutivo Mercantil Girese Oficio. 1 Acdo. Núm. Exp. 1091/2012.

Banco Nacional de México Sociedad Anónima Integrante del Grupo Financiero Banamex vs. La Heredera Home Textiles S.A. de C.V. y Industrias Cobitel S.A. de C.V. y González Cobián Rodríguez José y Valores e Inmuebles de Puebla S.A. de C.V. Ejecutivo Mercantil Digasele. 1 Acdo. Núm. Exp. 87/2023.

Banco Nacional del Ejército Fuerza Aérea y Armada S.N.C. Institución de Banca de Desarrollo vs. Miguel García Vega. Especial Hipotecario Civil Debera Estarse. 1 Acdo. Núm. Exp. 85/2015.

Banco Ve por más S.A. Institución de Banca Múltiple Grupo Financiero Ve por más en su Carácter de Fiduciario en el Fideicomiso Identificado como F 373 vs. Condesa 37 Sapi de C.V. Especial Hipotecario Civil Firma Escritura. 1 Acdo. Núm. Exp. 585/2022.

BBVA Bancomer S.A. Institución de Banca Múltiple Grupo Financiero BBVA Bancomer vs. Jesús Carlos Varela Molina vs. No. de Exp. del Juzgado 48° Civil. 339/2012. Especial Hipotecario Civil Girese Oficio. 1 Acdo. Núm. Exp. 689/2019.

Beltrán Martínez Elsa, Beltrán Martínez Alfredo, Beltrán Martínez Martín Antonio y Ramírez Martínez Eduardo Aristóteles vs. María del Rosario Soberanes Ortega y Josefina González Soberanes. Controversias de Arrendamiento Civil Exhibe Minuta. 1 Acdo. Núm. Exp. 1055/2019.

Casillas Vega Benjamín vs. Ábrego Rodríguez Carlos Enrique. Ejecutivo Cuantía Menor Mercantil Requierase. 1 Acdo. Núm. Exp. 1375/2024.

Castro Martínez Luis vs. Trujillo Sandoval y/o Ángel. Ord. Civil Reservese. 1 Acdo. en Expedientillo. Núm. Exp. 455/1996.

Corporación Nomi Fin. S.A. de C.V. Sofom Enr vs. Mercado Toc S.A. de C.V. y Cruz Plascencia Lizbeth Magali. Ejecutivo Mercantil Contesta. 2 Acdos. Núm. Exp. 511/2024.

Cruz Silvia Vicente vs. Rojas Cardiel Rebeca. Ejecutivo Cuantía Menor Mercantil Digase. 1 Acdo. Núm. Exp. 1339/2024.

Dehesa Violante Margarita Beatriz vs. Veracierta Adrián Oswaldo y Nieves Pacheco Leonardo. Controversias de Arrendamiento Civil Exhorto. 1 Acdo. Núm. Exp. 889/2021.

Dessetec Desarrollo de Sistemas, S.A. de C.V. vs. Cesáreo Escobar María Edith. Especial Hipotecario Civil Digasele. 1 Acdo. Núm. Exp. 907/2002.

Di Mauro Fusco Domenico vs. Conjunto Vista del Valle S.A. de C.V. Ord. Civil Minuta Ine. 1 Acdo. Núm. Exp. 1011/2024.

Díaz Mandujano Adriana y Díaz y Medina Claudio Roberto y Mandujano Ordóñez Virginia vs. Guerrero Rojas Jesús Alberto. Ord. Civil Contestación 29- 05- 2024. 9 Acdos. Núm. Exp. 847/2023 Tomo V.

Escobar de Lara Leticia y Grajales Contreras Carlos vs. Grupo Mexicano de Seguros S.A. de C.V. Ord. Civil Exhibe. 2 Acdos. Núm. Exp. 1051/2023 Tomo Ii.

Fundación Antonio Haghenbeck y de la Lama Institución de Asistencia Privada vs. Velázquez Álvarez Araceli. Controversias de Arrendamiento Civil Razon. 3 Acdos. Núm. Exp. 615/2024.

García Pava Saira Dolores Amairani y García Pava Jesús Eliseo y Mendoza Aldana Santos y Munguía Decena Mauricio y Salinas Rodríguez Rufino y Magaña Lorenzo Alejandro vs. Qualitas Compañía de Seguros S.A. de C.V. y Omnibus de Alba S.A. de C.V. Ord. Civil Autoriza. 1 Acdo. Núm. Exp. 1803/2024.

González Sánchez Arnulfo vs. Grupo Mexicano de Seguros S.A. de C.V. Ord. Civil Autoriza. 1 Acdo. Núm. Exp. 989/2024 Tomo Ii.

Hernández Duarte Esmeralda vs. Qualitas Compañía de Seguros S.A. de C.V. Ord. Civil Reservese. 1 Acdo. Núm. Exp. 1147/2022 Tomo Ii.

Hipotecaria Nacional S.A. de C.V. Sociedad Financiera de Objeto Múltiple Entidad Regulada Grupo Financiero BBVA Bancomer hoy BBVA Bancomer, Sociedad Anónima, Institución de Banca Múltiple, Grupo Financiero BBVA Bancomer hoy por Cesión Banco Mercantil del Norte, S.A. I. B. M., Grupo Financiero Banorte vs. José Rolando López Vieyra, Rosa Angélica García Rodríguez. Especial Hipotecario Civil Devuelve Notario. 1 Acdo. Núm. Exp. 475/2014.

HSBC México Sociedad Anónima Institución de Banca Múltiple Grupo Financiero HSBC División Fiduciaria como Fiduciario Dentro del Fideicomiso Irrevocable F 238864 vs. Hortencia Álvarez Gutiérrez. Proced. Convencional Mercantil Civil Formese Expedientillo. 1 Acdo. en Expedientillo. Núm. Exp. 179/2020.

SOLO CONSULTA

HSBC México Sociedad Anónima Institución de Banca Múltiple Grupo Financiero HSBC División Fiduciaria en su Carácter de Fiduciario del Fideicomiso Irrevocable Identificado Con el Número F 253936 vs. Víctor Manuel Amaro Perales. Proced. Convencional Mercantil Civil Digasele. 1 Acdo. Núm. Exp. 1221/2019.

HSBC México Sociedad Anónima Institución de Banca Múltiple Grupo Financiero HSBC vs. Ramírez Caballero Paulina Oralba y Ulloa Leal Mario Andrés. Especial Hipotecario Civil Destrucción. 1 Acdo. Núm. Exp. 947/2024.

las K24 Serv, S.A. de C.V. vs. Jorge Alejandro Guerra Arias. Especial Hipotecario Civil Concede Suspensión. 2 Acdos. en Amparo. Núm. Exp. 23/2010 Amparo 169/2025.

Inmobiliaria Atzacoalco S.A. vs. Reyes Jacinto Rafael. Controversias de Arrendamiento Civil Aclara y Cédula. 1 Acdo. Núm. Exp. 1665/2024.

Instituto del Fondo Nacional de la Vivienda para los Trabajadores (Infonavit) vs. Medina Villanueva Juana. Ord. Civil Llegada de Autos. 1 Acdo. Núm. Exp. 1013/2011.

Instituto del Fondo Nacional de la Vivienda para los Trabajadores vs. María Victoria Pérez Arellano. Especial Hipotecario Civil Expedientillo. 1 Acdo. en Expedientillo. Núm. Exp. 625/2016.

Laboratorios Goñi S S de R.L. de C.V. vs. Parque San Andrés S.A. y Jiménez Murat Edilberto y Torres y Ortiz Luis Enrique y de la Rosa Pineda Flavio Sergio y C Director del Registro Público de la Propiedad y del Comercio de la Ciudad de México. Ord. Civil Desahoga Vista. 1 Acdo. Núm. Exp. 1685/2024.

López Cueto Francisca vs. López Cueto José y Ramírez Vilchis Patricia Martha. Controversias de Arrendamiento Civil Cedula. 1 Acdo. Núm. Exp. 1017/2024.

López López Ernesto Alonso vs. Corredor Pantitlan Tepito Toreo S.A. de C.V. Copattsa y Seguros Afirme S.A. de C.V. Afirme Grupo Financiero. Ord. Civil Cedula. 1 Acdo. Núm. Exp. 915/2021 Tomo II.

Mapfre Tepeyac S.A. vs. Chanua S.A. de C.V. y Otro. Controversias de Arrendamiento Civil Digasele. 1 Acdo. Núm. Exp. 1513/2012 Tomo II.

Pavón Galindo Benito vs. Arredondo Cristibal Margarita O. Silvia M. Arredondo Cristóbal. Ejecutivo Mercantil Turnese Al Actuario. 1 Acdo. Núm. Exp. 695/2006 Tomo II.

Rafer S.A. vs. Vega Sánchez Graciela Consuelo. Ord. Civil Cedula. 3 Acdos. Núm. Exp. 1709/2024.

Ramírez González Rogelio vs. Flores Rodríguez Alejandra María del Carmen y Sevilla Ziegler Claudia Carolina. Ejecutivo Mercantil Formese Expedientillo. 1 Acdo. en Expedientillo. Núm. Exp. 257/2024.

Rico Pérez Francisco Andrés vs. Medina Hernández Guadalupe. Juris. Voluntaria Civil Expidanse Copias Certificadas. 1 Acdo. Núm. Exp. 965/2024.

Rivera Martínez José Raúl vs. Franco Noguerón Luis. Ord. Civil Aud. de Conciliación. 1 Acdo. Núm. Exp. 1023/2024.

Salgado Juárez Ramiro vs. Martínez Guerrero Miguel Alejandro y Martínez Olguín Juan Manuel. Controversias de Arrendamiento Civil Oficio. 1 Acdo. Núm. Exp. 597/2022.

Scotiabank Inverlat S.A. Institución de Banca Múltiple Grupo Financiero Scotiabank Inverlat vs. Martínez Olvera Óscar Rodrigo. Especial Hipotecario Civil Girar Cédula. 1 Acdo. Núm. Exp. 189/2025.

Scotiabank Inverlat, S.A. Institución de Banca Múltiple Grupo Financiero Scotiabank Inverlat vs. Sánchez Hidalgo Díaz Jaime Alfredo. Especial Hipotecario Civil Digasele. 1 Acdo. Núm. Exp. 175/2025.

Secreto. Ejecutivo Mercantil 1 Acdo. Núm. Exp. 1139/2023.

Sociedad Hipotecaria Federal S. N. C vs. Graciela Esquivel Ollecas. Esp. Hip. Autoriza. 1 Acdo. Núm. Exp. 577/2009.

Solfine Investment, S. de R. L. de C.V. Cesionaria de Volkswagen Leasing S.A. de C.V. vs. Inmobiliaria y Contructora Modefe S.A. de C.V. y Raúl Segura Rosillo. Ord. Mercantil Cedula. 1 Acdo. Núm. Exp. 1575/2019 Terc. Exluyente de Dominio.

Som. Us Intermediario de Reaseguro S.A. de C.V. vs. Romero Hernández Paola. Medios Preparatorios Civil Autoriza Sicor. 1 Acdo. Núm. Exp. 591/2024.

Tertius S.A. Promotora de Inversiones de Capital Variable Sociedad Financiera vs. García Evangelista Sonia. Especial Hipotecario Civil Glosese Expedientillo. 1 Acdo. Núm. Exp. 1657/2012.

Victoria Ramírez Roberto Carlos vs. Daniel Mendoza Espinoza y María de Los Ángeles Solano Guerrero. Ejecutivo Mercantil Respuesta Oficio. 1 Acdo. Núm. Exp. 1451/2024.

Volkswagen Leasing S.A. de C.V. vs. Tapia Cabrera Juan Manuel. Ejecutivo Mercantil Desistimiento. 1 Acdo. Núm. Exp. 161/2024.

Zalce García Rojas Claudia Estela vs. Pérez Valencia Emmanuel Germán. Ord. Civil Pruebas. 1 Acdo. Núm. Exp. 1343/2023.

Zapata Aguilar Mariana vs. Paniagua Ramírez Daniel. Vía de Apremio Civil Cedula. 1 Acdo. Núm. Exp. 205/2025.

AUDIENCIA

Inmobiliaria Escalera Náutica S.A. de C.V. vs. Cruz González Luis Francisco y Vera Esquivel Ariadna Isabel. Aud. de Ley Ord. Civil. 1 Audiencia. Núm. Exp. 67/2023 Tomo II.

SENTENCIA INTERLOCUTORIA

Montes Mendoza Rosa Isabel vs. Don Apoyo Sapi de C.V. Sofom Enr. Ejecutivo Mercantil Sent. Interl. 1 Núm. Exp. 343/2023

LA SECRETARIA DE ACUERDOS
LIC. FERNANDA BELEM VALDIVIA TORRES

SECRETARÍA "B"
ACUERDOS DEL 10 DE MARZO DEL 2025

Afianzadora Fiducia S.A. de C.V. vs. Comercializadora Rupol S.A. de C.V. y Marquina Acosta Jesús Alejandro y Pimentel Alcántara María del Carmen y Rubio González Mauricio y Zapata Morgado Blanca Alicia. Especial de Fianzas Mercantil Turnese. 1 Acdo. Núm. Exp. 1756/2024.

Arrendadora y Factor Banorte S.A. de C.V. Sociedad Financiera de Objeto Múltiple Entidad Regulada Grupo Financiero Banorte. antes Sólida Administradora de Portafolios S.A. de C.V. Sociedad Financiera de Objeto Múltiple Entidad Regulada Grupo Financiero Banorte vs. Zuleta Nava Arturo Plinio. Especial Hipotecario Civil Dada Cuenta. 1 Acdo. Núm. Exp. 14/2022 Tomo II.

Autofinanciamiento México, S.A. de C.V. vs. Víctor Javier Cortizo Campillo y Otro. Esp. Hip. Respuesta de Oficio. 1 Acdo. Núm. Exp. 726/2004.

Ávila León Evaristo vs. María del Rocío Elizalde Durán y Juan Ignacio Chávez Fuentes. Especial Hipotecario Civil Interpone Revisión. 3 Acdos. en Amparo. Núm. Exp. 1418/2018 Am, Paro 671/2024.

Banca Mifel S.A. Institución de Banca Múltiple Grupo Financiero Mifel vs. Peña Jiménez José Ángel. Especial Hipotecario Civil Expedientillo. 1 Acdo. Núm. Exp. 550/2021.

Banco Mercantil del Norte, S.A., Institución de Banca Múltiple, Grupo Financiero Banorte vs. Leonardo Cedillo Sánchez. Especial Hipotecario Civil Expedientillo. 1 Acdo. Núm. Exp. 280/2020 Tomo II.

Banco Multiva, Sociedad Anónima de Capital Variable, Institución de Banca Múltipl, Grupo Financiero Multiva antes Spv Sayco S. de R. L. de C.V. vs. Latingraph S.A. de C.V. Especial Hipotecario Civil No Ha Lugar. 2 Acdos. Núm. Exp. 1566/2019 Tomo III.

Banco Regional S.A. Ibm Grupo Financiero vs. Marron Arteaga Aura Myrell. Ejecutivo Mercantil Turnese. 2 Acdos. Núm. Exp. 146/2024.

Banco Santander México S.A. Ibm Grupo Financiero Santander México vs. Fuentes Macías Alfredo. Especial Hipotecario Civil Se Da por Notificado. 1 Acdo. Núm. Exp. 726/2021.

BBVA México S.A. Institución de Banca Múltiple Grupo Financiero BBVA México vs. Mondragón García Carlos Federico y García Enríquez Bertha Elsa. Especial Hipotecario Civil Dada Cuenta. 1 Acdo. Núm. Exp. 1808/2024.

Blancas Padilla Guillermo vs. Blancas Cañas Rogelio. Ejecutivo Mercantil Estarse. 1 Acdo. Núm. Exp. 80/2024.

Bonilla Barriaga Martha Guadalupe vs. Trujillo Tentle Juan. Ord. Civil Turnese. 2 Acdos. Núm. Exp. 980/2022 Tomo II.

Cárdenas Duarte Edgar vs. Grupo Mexicano de Seguros S.A. de C.V. Ord. Civil Se Da por Notificado. 1 Acdo. Núm. Exp. 4/2025.

Carrillo Condado Alejandro vs. Montiel Montes Guillermo Juan y Montiel Montes María Juana y Montiel Montes Juan Ambrosio y Montiel Montes Enrique y Montiel Montes María del Pilar y Montiel Montes Fortunato Santos y Montiel Montes María del Rosario y Montiel Montes Pablo y Montiel Montes Bibiano y Montiel Montes Marcos y Montiel Montes Bertha. Ord. Civil Se Da por Notificado. 8 Acdos. Núm. Exp. 862/2022 Tomo II.

Ci BancO S.A. Institución de Banca Múltiple vs. Godínez Picazo Edgar y Otro. Especial Hipotecario Civil Expedientillo. 1 Acdo. Núm. Exp. 376/2016.

SOLO CONSULTA
SOLO CONSULTA
SOLO CONSULTA

Corona Calderón Albertina vs. Manuel Medina Camarena su Sucesión y C. Director del Registro Público de la Propiedad y de Comercio de la Ciudad de México. Ord. Civil Estarse. 1 Acdo. Núm. Exp. 1148/2016.

Daimler Financial Services México Sociedad de Responsabilidad Limitada de Capital Variable vs. Gerardo Álvarez Villegas. Ejecutivo Mercantil Razón Actuarial. 2 Acdos. Núm. Exp. 1450/2024.

Emilia Guadarrama Gomora vs. Antonio Ramírez Carrillo, Angélica Paola Ramírez García, Eugenio García Castañeda. Controversias de Arrendamiento Civil Renuncia. 1 Acdo. Núm. Exp. 336/2021 Tomo II.

Fc Financial Sociedad Anónima de Capital Variable Sociedad Financiera de Objeto Múltiple, Entidad Regulada, Grupo Financiero Inbursa vs. Jiménez Santa María Román Herminio. Ejecutivo Cuantía Menor Mercantil Turnese. 1 Acdo. Núm. Exp. 1386/2024.

Finmadrid México, S.A. de C.V. Sofom E. R vs. Meza Castillo Yuriria. Ejecutivo Mercantil Expedientillo. 1 Acdo. en Expedientillo. Núm. Exp. 1260/2023.

Flores Márquez José Antonio y Flores Márquez Gabriel Ernesto y Flores Márquez Carlos Andrés y Flores Márquez Roberto Leopoldo su Sucesión y Flores Maldonado Ernesto su Sucesión vs. Gutiérrez Vite Alejandro y Peña Colín Alejandro. Ord. Civil Sala Confirma. 1 Acdo. Núm. Exp. 190/2025.

García Pérez Edgar Pável y Gutiérrez Castro Alejandro vs. Reyes Ávila Saira y Gómez Bustamante Guillermo. Ord. Civil Reserva. 1 Acdo. Núm. Exp. 918/2024.

García Velázquez Araceli vs. Arredondo Rivera Antonio. Ejecutivo Mercantil Informe Justificado. 2 Acdos. en Amparo. Núm. Exp. 1426/2024 Amparo 289/2025.

Gil Mosqueta Rolando vs. Ruíz Mendieta Sergio y Otra. Ord. Civil Expedientillo. 1 Acdo. Núm. Exp. 454/2002.

González Hernández Marina vs. González Reyes Mildred. Ord. Civil No Ha Lugar. 1 Acdo. Núm. Exp. 10/2025.

Graciela Espinoza Rodríguez. antes HSBC México, S.A. Institución de Banca Múltiple Grupo Financiero HSBC, División Fiduciario del Fideicomiso 262757 vs. Limhi Petlacalco Lehmenn y María Alejandra Serrato de la O. Especial Hipotecario Civil Turnese. 1 Acdo. Núm. Exp. 472/2009 Tomo II.

Guzmán Álvarez Jéssica Samay vs. Noguez Navarro Nayeli Romana. Ejecutivo Mercantil Cedula Diligenciada. 1 Acdo. en Amparo. Núm. Exp. 1048/2023 Bis. 2 Amparo Directo.

Herfurth Prado Alberty Daniel vs. Minero Álvarez María Leticia. Juris. Voluntaria Civil Destrucción. 2 Acdos. Núm. Exp. 160/2025.

Instituto del Fondo Nacional de la Vivienda para los Trabajadores vs. Soto Yaez Gustavo. Especial Hipotecario Civil Expedientillo. 1 Acdo. Núm. Exp. 728/2023.

Integra Arrenda, S.A. de C. V, Sofom, E. N. R vs. Abrham Ortega Martínez. Venta de Prenda Mercantil Cumplimiento. 1 Acdo. Núm. Exp. 186/2012 Tomo II.

María Isabel Marín Sherad antes Banco Mercantil del Norte Sociedad Anónima Institución de Banca Múltiple Grupo Financiero Banorte vs. Hilda Verónica García Acevedo y César Armando Florián Álvarez. Especial Hipotecario Civil Turnese. 1 Acdo. Núm. Exp. 1672/2019.

Padilla Bujalil, S. C vs. Poshotyan Sona y Poshotyan Narek. Controversias de Arrendamiento Civil Turnese. 1 Acdo. Núm. Exp. 1456/2018 Tomo II.

Pineda Molina María Concepción vs. Pedro Ocampo Peña su Sucesión y Angélina Ocampo Acuña. Especial Hipotecario Civil Copias. 2 Acdos. Núm. Exp. 576/2008 Tomo II.

Ramírez Merino Luis vs. Armando Serrano Covarrubias y Verónica Ocampo González. Ord. Civil Autorización. 1 Acdo. Núm. Exp. 894/2018.

Rentería Farías Víctor Manuel vs. Instrumentación Industrial Génesis, S.A. de C.V., Alfonso Hernández Pérez y María Dalía Vela Hernández. Esp. Hip. Expedientillo. 1 Acdo. Núm. Exp. 800/2000.

Rodríguez Díaz Margarita vs. Cruz González Francisco Javier y Muñoz Acevedo Marina. Ejecutivo Civil Vista. 2 Acdos. Núm. Exp. 228/2025.

Rodríguez Jimarez Nancy vs. Vera Moreno Rafael. Ejecutivo Mercantil Se Da por Notificado. 1 Acdo. Núm. Exp. 1414/2024.

Rogelio Cardoza Aguilar antes Cobranza Amigable, Sociedad Anónima Promotora de Inversión de Capital Variable. antes Sistema de Crédito Automotriz, S.A. de C.V. vs. Benjamín Amable Villegas, Maura Mónica Flores Zamora y Vidal López López. Ejecutivo Mercantil Autorización. 1 Acdo. Núm. Exp. 448/2010 Tomo II.

Sánchez Ramírez Guillermo Germán vs. Jorge Gómez Figueroa vs. No. de Exp. del Juzgado 48° Civil. 158/2015. Especial Hipotecario Civil Avaluo. 1 Acdo. Núm. Exp. 1424/2018.

Scotiabank Inverlat S.A. Institución de Banca Múltiple Grupo Financiero Scotiabank Inverlat vs. Hydroflow de México S. de R. L. de C.V. y Carlos Alfonso Zúñiga Bernal. Ejecutivo Mercantil Aclare. 2 Acdos. Núm. Exp. 1624/2019 Tomo III.

Scotiabank Inverlat S.A. Institución de Banca Múltiple Grupo Financiero Scotiabank Inverlat vs. Artigas Millán Jordi y Salinas Velázquez Evangelina. Vía de Apremio Civil Razón Actuarial. 1 Acdo. Núm. Exp. 380/2024.

Velázquez Lerma Roberto Valentín vs. Bonilla Sagahon Wendy. Ejecutivo Mercantil Razón Actuarial. 1 Acdo. Núm. Exp. 218/2023.

Vera Paramo Georgina vs. Reyes Álvarez Blanca Rocío. Controversias de Arrendamiento Civil Sala Informa. 1 Acdo. Núm. Exp. 994/2024.

Villalobos Martínez Gilberto antes HSBC México S.A. Institución de Banca Múltiple vs. Salome David Sandoval Velázquez. Especial Hipotecario Civil Turnese. 1 Acdo. Núm. Exp. 1022/2017.

Volkswagen Leasing S.A. de C.V. vs. León Gómez Julio Juan Carlos. Ejecutivo Mercantil Expedientillo. 1 Acdo. Núm. Exp. 392/2024.

Zanabria Martínez Juan José vs. Rodríguez Olvera Aarón y Rodríguez Olvera Abraham. Ejecutivo Mercantil Causa Ejecutoria. 1 Acdo. Núm. Exp. 1034/2023.

LA SECRETARIA DE ACUERDOS
LIC. IRENE MIRIAM MEJÍA HERNÁNDEZ

VIGÉSIMO NOVENO DE LO CIVIL

SECRETARÍA "A"
ACUERDOS DEL 10 DE MARZO DEL 2025

Aguilar Meneses Raúl y Morales Moreno Ángeles María Ignacia vs. Aguilar Casquera Sindy Rocío y Notario 167 de la Ciudad de México Lic. Benjamín Cervantes Cardiel y C Director del Registro Público de la Propiedad y del Comercio de la Ciudad de México. Ord. Civil 1 Acdo. Núm. Exp. 1803/2024.

Alba Juárez Eduardo vs. Robles N Félix. Controversias de Arrendamiento Civil Acuerdo. 1 Acdo. Núm. Exp. 1305/2022.

Andrade Siñigo Ana María vs. Garza Contreras Adriana Yaritza y Huerta Marín Jesús Edmundo. Controversias de Arrendamiento Civil Acuerdo. 1 Acdo. Núm. Exp. 673/2020.

Arrendadora la Feria S.A. de C.V. vs. Caballero Lara Manuel Guadalupe y Gavidia Morales Wendy y Cadama Comercial S.A. de C.V. Ord. Civil Acuerdo. 1 Acdo. Núm. Exp. 979/2022.

Autofinanciamiento Automotriz, S.A. de C.V. vs. Cortés Gutiérrez David y Otros. Ejecutivo Cuantía Menor Mercantil Acuerdo. 1 Acdo. Núm. Exp. 1295/2024.

Baca Calzon Timoteo Marcos vs. Huerta Olivares Arturo. Ord. Civil Acuerdo. 1 Acdo. Núm. Exp. 1231/2024.

Banca Afirme Sociedad Anónima Institución de Banca Múltiple Afirme Grupo Financiero vs. Ferro Barranda Aldo Ricardo. Especial Hipotecario Civil 1 Acdo. Núm. Exp. 137/2020.

Banco Actinver Sociedad Anónima Institución de Banca Múltiple Grupo Financiero Actinver como Fiduciario del Fideicomiso Identificado Con el Número 1401 Denominado Fideicomiso Fibra Uno vs. Famonbris Services Sociedad de Responsabilidad Limitada de Capital Variable y Maquinas y Servicios Especializados en Empaque Sociedad de Responsabilidad Limitada de Capital Variable y Básicos Partes y Acabados Sociedad Anónima de Capital Variable. Controversias de Arrendamiento Civil Acuerdo. 1 Acdo. Núm. Exp. 1095/2023.

Banco Mercantil del Norte S.A. Institución de Banca Múltiple Grupo Financiero Banorte vs. Sosa Fierros Gustavo Esau y Tovar Tinoco Mantzin Guadalupe. Especial Hipotecario Civil Acdo. Expedientillo. 1 Acdo. en Expedientillo. Núm. Exp. 1445/2019.

Banco Mercantil del Norte S.A. Institución de Banca Múltiple, Grupo Financiero Banorte como Cesionario de BBVA México Sociedad Anónima Institución de Banca Múltiple Grupo Financiero BBVA México como Cedente vs. Galicia Rivera María Cristina. Especial Hipotecario Civil 1 Acdo. Núm. Exp. 427/2020.

SOLO CONSULTA
SOLO CONSULTA
SOLO CONSULTA

Banco Mercantil del Norte Sociedad Anónima, Institución de Banca Múltiple, Grupo Financiero Banorte vs. Rodríguez Martínez Julio César. Ord. Civil 1 Acdo. Núm. Exp. 973/2011 Tomo II.

Banco Nacional de México S.A. Integrante del Grupo Financiero Banamex y Promotora de Hoteles S.A. de C.V. vs. López Bustos Francisco Javier y Ramírez Tenorio Juana Patricia y Quien También Suele Usar el Nombre de Juana Patricia Ramírez Tenorio de López. Ord. Civil Acdo. Expedientillo. 1 Acdo. en Expedientillo. Núm. Exp. 165/2023.

Calderón Elizalde Francisco Javier vs. Espinoza Banda Mayra y y-o. Cualquier Otro Poseedor. Ord. Civil Acuerdo. 1 Acdo. Núm. Exp. 949/2024.

Calleja Montes de Oca María de Lourdes Maricela vs. Banco Azteca S.A. Institución de Banca Múltiple Dirección Fiduciaria y Otros. Ord. Mercantil Acdo. Expedientillo. 1 Acdo. en Expedientillo. Núm. Exp. 723/2008.

Ci Banco S.A. Institución de Banca Múltiple vs. Muñoz Durán José Luis. Especial Hipotecario Civil 2 Acdos. Núm. Exp. 1241/2018.

Cibanco, S.A., Institución de Banca Múltiple en su Carácter de Fiduciario del Fideicomiso F/00400 vs. García Ocaña Fernando. Especial Hipotecario Civil 1 Acdo. Núm. Exp. 1179/2017.

Cimet Pasol Yisroel en su Carácter de Cesionario de Banco Mercantil del Norte S.A. vs. Martínez Macías Raquel. Especial Hipotecario Civil Acuerdo. 1 Acdo. Núm. Exp. 819/2021.

Coronel Páez Luis Javier vs. Páez Molinos Guillermo. Ord. Civil Acuerdo. 1 Acdo. Núm. Exp. 1207/2023.

Corporación Nomi Fin. S.A. de C.V. Sofom Enr vs. Mercado Toc S.A. de C.V. y Cruz Plascencia Lizbeth Magali. Providencias Precautorias Civil Acuerdo. 1 Acdo. Núm. Exp. 217/2024.

Cortés Padilla María Teresa vs. Editorial Trillas S.A. de C.V. Ord. Civil 1 Acdo. Núm. Exp. 119/2025.

Dessetec Desarrollo de Sistemas S.A. de C.V. vs. Guzmán Castillo Lucía. Especial Hipotecario Civil 1 Acdo. Núm. Exp. 1033/2016.

Díaz Flores Paola Nayeli vs. Gutiérrez Arboleda Yuliana y Bautista Flores Astrid Giovanna. Controversias de Arrendamiento Civil Acuerdo. 1 Acdo. Núm. Exp. 387/2024.

Díaz Sánchez José Vicente vs. Guadarrama Gutiérrez Omar y Gutiérrez Jaimes Hortensia. Controversias de Arrendamiento Civil 1 Acdo. Núm. Exp. 1117/2024.

Disi Operaciones Empresariales S.A. P. I. de C.V. Sofom E. N. R vs. Corporación de Excelencia Academica Cultural Americana S. C. y Manríquez Ortega Jorge y Urbiola Flores Mario Jorge Rodolfo y Manríquez Herrera Norma Leticia. Providencias Precautorias Civil Acuerdo. 1 Acdo. Núm. Exp. 533/2024.

Escorza Soria Odin Miguel y Gil López Lizeth Beatriz vs. González Gómez Modesto. Ord. Civil Acuerdo. 1 Acdo. Núm. Exp. 609/2023.

Estrada Aldana Fernando vs. Fong Parra Felipe de Jesús. Ejecutivo Mercantil Acuerdo. 2 Acdos. Núm. Exp. 135/2024.

Farjeat Fernández Silvia vs. Industrias en Iluminación del Transporte S.A. de C.V. y Ibáñez Bruna Alberto. Controversias de Arrendamiento Civil 2 Acdos. en Tercería. Núm. Exp. 79/2023 Terc. Promovida por Gustavo Wenning Farjeat.

Farjeat Fernández Silvia vs. Industrias en Iluminación del Transporte S.A. de C.V. y Ibáñez Bruna Alberto. Controversias de Arrendamiento Civil 3 Acdos. Núm. Exp. 79/2023 Tomo II.

Flores Benítez Erik vs. Espinosa Rodríguez Luz María. Ord. Civil Acuerdo. 1 Acdo. Núm. Exp. 1721/2024.

Hernández González Héctor Antonio vs. Cc Administradores del Edificio en Condominio Ubicado en Calle Mirador No 22 en la Colonia Granjas el Mirador Cp 04950 Alcaldia Coyoacan Ciudad de México. Ord. Civil 1 Acdo. Núm. Exp. 1175/2024.

Herrera Tapia Carlos y Herrera Tapia Roger vs. Herrera Guzmán Guadalupe. Ord. Civil Acdo. Expedientillo. 1 Acdo. en Expedientillo. Núm. Exp. 1049/2024.

HSBC México S.A. Institución de Banca Múltiple Grupo Financiero HSBC División Fiduciaria en su Carácter de Fiduciario en el Fideicomiso Irrevocable Número F 253936 vs. Lázaro Vergara Miguel Ángel. Especial Hipotecario Civil Acuerdo. 1 Acdo. Núm. Exp. 673/2016.

Ibarra Fernández Guadalupe vs. Jaime Soriano Bello. Ord. Civ. 1 Acdo. Núm. Exp. 287/1989.

Instituto del Fondo Nacional de la Vivienda para los Trabajadores vs. Laura Ávalos Ávila. Especial Hipotecario Civil 1 Acdo. Núm. Exp. 505/2021.

Intercam Banco Sociedad Anónima Institución de Banca Múltiple Intercam Grupo Financiero vs. Obregón Combustibles S.A. de C.V., Castillo Capaceta José, Petrosonora S.A. de C.V., Petroyaqui S.A. de C.V., Operadora de Gasolineras S.A. de C.V. Ejecutivo Civil 1 Acdo. Núm. Exp. 679/2019.

Ireowo, S.A. de C.V. vs. Larios Navarrete Teresa y Terroba Larios Víctor Manuel. Controversias de Arrendamiento Civil Acdo. Expedientillo. 2 Acdos. en Expedientillo. Núm. Exp. 967/2024 Bis. 1.

Jiménez González Virginia y Jiménez González Graciela y Jiménez González Leticia y Jiménez González Armando vs. Jiménez González Rosa María su Sucesión y Jiménez González Enrique su Sucesión y Jiménez González Jesús su Sucesión. Ord. Civil Acuerdo. 1 Acdo. Núm. Exp. 141/2022.

Liverpool Pc S.A. de C.V. vs. Orozco González Arturo. Medios Preparatorios Civil Acuerdo. 1 Acdo. Núm. Exp. 1231/2023.

Magaña González Elena vs. Nava Jiménez Sandra. Ejecutivo Cuantía Menor Mercantil Acuerdo. 1 Acdo. Núm. Exp. 55/2025.

Mendoza Mejía Carlos Ambrosio vs. Zavala López José Enrique. Ord. Civil Acuerdo. 1 Acdo. Núm. Exp. 435/2024 Providencias Precautorias.

Naturgy Servicios S.A. de C.V. vs. Eficiencia Energetica en Combustion S.A. de C.V. Ord. Civil 1 Acdo. Núm. Exp. 133/2025.

Navarro Maza María Magdalena vs. Romero Ramos Raymundo su Sucesión y C. Director del Registro Público de la Propiedad y del Comercio del Distrito Federal. Ord. Civil Acuerdo. 1 Acdo. Núm. Exp. 875/2016.

Nieto Méndez María de Lourdes vs. Lohman Rueda María Cristina. Ord. Civil Acuerdo. 2 Acdos. Núm. Exp. 1687/2024.

Nueva Wal Mart de México, S. de R. L. de C.V. vs. Franzoni Suain María del Carmen y Granados Mateos Rafael. Controversias de Arrendamiento Civil 2 Acdos. Núm. Exp. 85/2025.

Olivia Gómez Cerón antes Sólida Administradora de Portafolios S.A. de C.V. como Cesionaria de Banca Serfín S.A. como Cedente vs. Roque González Gilberto Simón. Esp. Hip. Acuerdo. 2 Acdos. Núm. Exp. 503/2001.

Orozco Coyote Enrique y Arriaga Cerro María de Lourdes vs. Axa Seguros S.A. de C.V. Ord. Civil Acdo. Expedientillo. 1 Acdo. en Expedientillo. Núm. Exp. 83/2021.

Ortega Fragoso Celia vs. Roldán González Marco Antonio y Méndez Ortega Sara. Controversias de Arrendamiento Civil Acuerdo. 2 Acdos. Núm. Exp. 423/2021.

Palacios Pérez Guadalupe vs. Pineda Baltazar Miguel Ángel y Baltazar Jiménez Hemenegilda. Juris. Voluntaria Civil Acuerdo. 1 Acdo. Núm. Exp. 1093/2024.

Pérez Caballero Edith vs. Gutiérrez González René y Servicio de Transportes Eléctricos de la Ciudad de México. Ord. Civil Acuerdo. 1 Acdo. Núm. Exp. 97/2023.

Piña Casas Esau Nathanael y Ramírez Barraza Briseida Guadalupe vs. Qualitas Compañía de Seguros S.A. de C.V. y Omnibus de México S.A. de C.V. y Grupo Nacional Provincial Sab. Ord. Civil Acuerdo. 6 Acdos. Núm. Exp. 35/2025.

Préstamos Felices en 15 Minutos S.A. de C.V. Sofom Enr vs. Fonseca Hernández Patricia. Ejecutivo Mercantil mal Publ. de su Fecha. 2 Acdos. Núm. Exp. 219/2023.

Promecade S.A. P. I. de C.V. Sociedad Financiera de Objeto Múltiple, Entidad No Regulada como Cedente Accendo Banco S.A., Institución de Banca Múltiple antes Investa Bank S.A. vs. Mtb Proyectos y Servicios S.A. de C. V. Ampudia Herrero María Elena y Avilés García Diana Eugenia. Ejecutivo Mercantil 1 Acdo. Núm. Exp. 415/2016.

Rodríguez Rodríguez Ana María vs. Sánchez Martínez Leopoldo. Controversias de Arrendamiento Civil Acuerdo. 1 Acdo. Núm. Exp. 351/2015.

Rodríguez Sánchez Raymundo vs. Esparza Acosta Teresa. Ord. Civil Acuerdo. 1 Acdo. Núm. Exp. 445/2022.

Romero García María Teresa su Sucesión vs. Romero García Concepción y Morales Romero Karla Alejandra. Ord. Civil 1 Acdo. Núm. Exp. 135/2025.

Salas Castillo Nayeli vs. Work Place S.A. de C.V. Ord. Civil Acdo. Expedientillo. 1 Acdo. en Expedientillo. Núm. Exp. 919/2019.

Salas Martínez Alfonso y Salas Martínez Fidel y Salas Martínez Emma Julieta y Salas Martínez Ofelia y Salas Martínez Juan su Sucesión vs. Salas Martínez Sabino Florencio y Salas Martínez Luis su Sucesión. Ord. Civil Acuerdo. 1 Acdo. Núm. Exp. 561/2018.

Sánchez Balzarini Martín Francisco vs. Cía. Miguel Caballero Sas. Ord. Civil 1 Acdo. Núm. Exp. 889/2024.

SOLO CONSULTA
SOLO CONSULTA
SOLO CONSULTA

Santillán Esquivel Wilfrido vs. Punto de Contacto S.A. de C.V. y Adams y Alarcón Óscar y Shore Hassan Susan. Controversias de Arrendamiento Civil 1 Acdo. Núm. Exp. 233/2023.

Scotiabank Inverlat S.A., Institución de Banca Múltiple, Grupo Financiero Scotiabank Inverlat vs. Gómez Sánchez Miriam Stephanie y Ayala Zavala Noel. Especial Hipotecario Civil Acuerdo. 2 Acdos. Núm. Exp. 1213/2024.

Scotiabank Inverlat S.A. Institución de Banca Múltiple Grupo Financiero Scotiabank Inverlat vs. Flores Gallardo Luz María Leticia. Vía de Apremio Civil Acdo. Se Modifica Auto Admis. de 2 Abril 24. 1 Acdo. Núm. Exp. 1663/2024.

Sociedad Hipotecaria Federal Sociedad Nacional de Crédito Institución de Banca de Desarrollo en su Carácter de Fiduciario Sustituto del Fondo de Operación y Financiamiento Bancario a la Vivienda en Lo Sucesivo Fovi vs. Gómez Hernández David y Arizmendi Rivera de Gómez Guadalupe. Especial Hipotecario Civil 2 Acdos. Núm. Exp. 37/2023.

Tiendas Soriana S.A. de C.V. vs. Mackerel S.A. de C.V. y Morales Romero Gloria. Controversias de Arrendamiento Civil Acuerdo. 1 Acdo. Núm. Exp. 525/2024.

Torres Reyes Óscar vs. López Vega María del Pilar y López Vega María Teresa y López Vega Manuel y López Martín. Ord. Civil Acuerdo. 2 Acdos. Núm. Exp. 945/2024.

Trujillo Macedo José Alejandro vs. Grijalva Sánchez Roberto Rosario. Ord. Civil Acuerdo. 1 Acdo. Núm. Exp. 971/2024.

Zambrano Campos Lorena vs. Solís Rosette Elodia. Ord. Civil Acdo. Expedientillo. 2 Acdos. en Expedientillo. Núm. Exp. 505/2016 Bis. 1.

NO PUBLICADOS

Mendoza Tula Norberto y Vargas Cortés Ana María y Mendoza Vargas Ana Karen y Mendoza Vargas María Fernanda y Mnedoza Vergas Norberto vs. Axa Seguros S.A. de C.V. Ord. Civil Acdo. 07/03/24. 1 Acdo. Núm. Exp. 1047/2024.

AUDIENCIA

HSBC México Sociedad Anónima Institución de Banca Múltiple Grupo Financiero HSBC División Fiduciaria Única y Exclusivamente en su Carácter de Fiduciario del Fideicomiso Irrevocable de Administración Fuente de Pago y Garantía Identificado Administrativamen vs. Caudillo Santamaría Miguel Ángel. Acdo. Especial Hipotecario Civil. 1 Audiencia. Núm. Exp. 425/2021.

Sánchez Balzarini Martín Francisco vs. Cía. Miguel Caballero Sas. Aud. Previa Ord. Civil. 1 Audiencia. Núm. Exp. 889/2024.

SENTENCIA INTERLOCUTORIA

Hernández García Benjamín vs. C Registro Público de la Propiedad y del Comercio y Gobierno de la Ciudad de México. Ord. Civil Sent. Interl. 1 Núm. Exp. 947/2023 Tomo V

EL SECRETARIO DE ACUERDOS
LIC. JUAN DE LA CRUZ ROSALES CHI

SECRETARÍA "B"
ACUERDOS DEL 10 DE MARZO DEL 2025

Arrendadora Afirme S.A. de C.V. Sociedad Financiera de Objeto Múltiple Entidad Regulada Afirme Grupo Financiero vs. Maldonado Vargas Jorge Alberto. Ejecutivo Mercantil Acuerdo. 1 Acdo. Núm. Exp. 74/2025.

Banco Mercantil del Norte S.A. Institución de Banca Múltiple Grupo Financiero Banorte vs. Ariasa S.A. de C.V. y Aridjis Vázquez Nicias René y Aridjis Alcaraz Jéssica. Providencias Precautorias Civil 2 Acdos. Núm. Exp. 420/2022.

Banco Mercantil del Norte S.A. Institución de Banca Múltiple Grupo Financiero Banorte vs. Ariasa S.A. de C.V. y Aridjis Vázquez Nicias René y Aridjis Alcaraz Jéssica. Providencias Precautorias Civil 1 Acdo. en Amparo. Núm. Exp. 420/2022 Amparo Directo.

Bayata y Asociados S. C vs. Pérez Gavilan Arias Eduardo. Ord. Civil 2 Acdos. en Amparo. Núm. Exp. 1074/2008 Amparo 1385/2023 Ahora 38/24.

Brambila Bennett Abel Adair vs. Maumejean Navarrete Luis Enrique, Brambila Abel y C Director del Registro Público de la Propiedad y Delcomercio de la Cuidad de México. Ord. Civil 1 Acdo. Núm. Exp. 80/2021.

Campos López María del Rosario como Cesionaria de García Patiño Jesús como Cedente vs. Morales Urueta Tomás Armando y Morales Urueta José Alejandro. Especial Hipotecario Civil 2 Acdos. en Expedientillo. Núm. Exp. 1256/2007 Expdllo.

Cardona Vallin José Luis como Cesionario de Consultoría Empresarial, S de R. L. de C.V. como Cedente vs. Abarrotera Derby S. de R. L. de C.V. y Otro. Ejecutivo Mercantil Terc. Apel. Elaborar Formato. 1 Acdo. en Tercería. Núm. Exp. 512/1997 Terc. Excl. de Domi. Promov. por Miguel Ángel Berroeta Valencia 23- Agosto- 2024.

Colegio Mexicano de Especialistas en Recursos Naturales, A.C. vs. Oficial Encargado del Registro Público de la Propiedad y Comercio de la Ciudad de Huastusco, del Estado de Veracruz. Especial Hipotecario Civil 1 Acdo. Núm. Exp. 128/2025.

Cortés Hernández Carlos Leonardo, Cortés Hernández Alfonso J Piedad y Cortés Hernández Lydia vs. López López Jorge, Villanueva Gómez Juan y Gálvez Medina Jesús. Ord. Civil 1 Acdo. en Tercería. Núm. Exp. 276/2019 Tomo II 20- Enero- 2025 Terc. Excl. de Domi. de César Cristóbal Gálvez.

Cuecuecha Calderón David como Cesionario de Banco Invex S.A., Institución de Banca Múltiple, Invex Grupo Financiero, Fiduciario, en su Carácter de Fiduciario en el Fideicomiso F/563 como Cedente vs. Aguirre García Raquel Josefina. Especial Hipotecario Civil 1 Acdo. Núm. Exp. 1638/2009.

Enríquez Mendoza Jezabel vs. Marmolejo Albarrán Coral Adriana. Medios Preparatorios Civil mal Publ. de su Fecha. 1 Acdo. Núm. Exp. 132/2025.

Financiera Sendai S.A. de C.V. Sofom Enr vs. Invertis S.A. de C.V. y Senderos Fernández Manuel. Ejecutivo Mercantil 1 Acdo. Núm. Exp. 1466/2024 Tomo II 24- Febrero- 2025.

Flores Valle Norma vs. Grupo Mexicano de Seguros S.A. de C.V. Ord. Civil 2 Acdos. Núm. Exp. 988/2024.

García Sandoval Francisco Javier vs. Cacho Ramos Blanca y Vilchis Cacho Horacio. Ejecutivo Mercantil Acdo. Copias. 1 Acdo. Núm. Exp. 430/2022.

Hernández Ramírez Floriza vs. Hernández Pecero Samuel. Ord. Civil Se Señala Fecha de Aud. Previa, de Concil. y de Excepciones Procesales. 1 Acdo. Núm. Exp. 448/2024.

Hogar y Cultura A.C. vs. Cordero Hernández María Elena. Ord. Civil Acuerdo. 1 Acdo. Núm. Exp. 944/2023.

Iglesia Mexicana del Evangelio de Cristo Pentecostes Ar vs. Martínez Hernández Rubí Bethel. Ord. Civil 1 Acdo. Núm. Exp. 1114/2024.

Inmobiliaria Hmsf Primos S.A. de C.V. vs. Pro Ambiente Tadeo S.A. de C.V. y Acosta Colín José Alfredo. Controversias de Arrendamiento Civil Acuerdo, Se Declara Concluido, Devolver Documentos y Archivar. 1 Acdo. Núm. Exp. 206/2024.

Liberty Fianzas, S.A. de C.V. vs. Montoya Rendón Jorge Luis. Ejecutivo Mercantil 2 Acdos. Núm. Exp. 84/2022.

Liberty Fianzas, S.A. de C.V. vs. Montoya Rendón Jorge Luis. Ejecutivo Mercantil 6 Acdos. en Amparo. Núm. Exp. 84/2022 Amparo 286/2025.

Nr Finance México, S.A. de C.V. vs. Reyes García Karen Viridiana. Ejecutivo Mercantil 1 Acdo. en Expedientillo. Núm. Exp. 1036/2022.

Oportunidades para Emprendedores S.A. P. I. de C.V. Sociedad Financiera de Objeto Múltiple E. N. R vs. Geder Comercial S.A. de C.V., Olmos Barrera Pamela y Olmos Capilla Guillermo Antonio. Ejecutivo Civil 1 Acdo. Núm. Exp. 630/2016.

Oportunidades para Emprendedores, S.A. P. I. de C.V., Sociedad Financiera de Objeto Múltiple, E. N. R vs. García García Felipe y González González Angélica. Ejecutivo Mercantil 1 Acdo. Núm. Exp. 422/2017 Tomo 2, 28/Octubre/2024.

Peeñaloza Sandoval David vs. Ivelitz Chebaux Fernández. Controversias del Orden Familiar Familiar 1 Acdo. en Expedientillo_ Expediente_No_Conocido. Núm. Exp. 916/2023 Expdllo.

Pérez Moreno Javier vs. Grupo Mexicano de Seguros, Sociedad Anónima de Capital Variable y Operadora de Hospitales Ángeles, S.A. de C.V. y Gaviño Gaviño Fernando y Ceseña Pruneda Jorge Ramón. Ord. Civil 5 Acdos. Núm. Exp. 1758/2024 Tomo III 24- 2- 25.

Pérez Moreno Javier vs. Grupo Mexicano de Seguros, Sociedad Anónima de Capital Variable. Ord. Civil 2 Acdos. en Amparo. Núm. Exp. 1758/2024 Amparo 1210/2024.

Pérez Grijalva Ramiro como Cesionario de Dessetec Desarrollo de Sistemas S.A. de C.V. como Cedente vs. Corbala García Marco Antonio y Otro. Especial Hipotecario Civil 4 Acdos. en Amparo. Núm. Exp. 1078/2007 Amparo 4360/2024.

Pérez Grijalva Ramiro como Cesionario de Dessetec Desarrollo de Sistemas S.A. de C.V. como Cedente vs. Corbala García Marco Antonio y Otro. Especial Hipotecario Civil 2 Acdos. Núm. Exp. 1078/2007 Tomo II.

SOLO CONSULTA
SOLO CONSULTA
SOLO CONSULTA

Ramírez García Giovanni vs. Seguros Inbursa S.A. Grupo Financiero Inbursa. Ord. Civil 2 Acdos. en Amparo. Núm. Exp. 1652/2024 Amparo 1416/2024.

Ramírez de Galindo Sara su Sucesión vs. Santos Trejo María Guadalupe, Contreras Alma Rosa, Trejos Angélica y Hernández Esmeralda. Ord. Civil Acuerdo, Vista Al Ministerio Público. 2 Acdos. Núm. Exp. 506/2016 Tomo 2, 12 Julio 24.

Rodríguez Rodríguez Jerónimo vs. Rodríguez Morales Silvia y Rodríguez Rodríguez Ricardo. Ord. Civil 1 Acdo. en Expedientillo. Núm. Exp. 1510/2024 Expdllo.

Secreto. Ord. Civil 1 Acdo. Núm. Exp. 120/2025.

Secreto. Ejecutivo Mercantil 1 Acdo. Núm. Exp. 550/2024.

Sinergia Latam S.A. de C.V. vs. Comercializadora Real de San Lucas S.A. de C.V. Ejecutivo Mercantil 1 Acdo. en Expedientillo. Núm. Exp. 452/2024.

Vega Trujillo Nancy Teresita vs. Reyna García Fernando y Dávila Neri Matilde y González Dávila María Esther. Ord. Civil 1 Acdo. Núm. Exp. 936/2021.

Velázquez Arredondo Fabiola vs. Hernández Galván María Elena y Mena López Jesús su Sucesión. Ord. Civil 1 Acdo. Núm. Exp. 1174/2023.

Victoria Ramírez Roberto Carlos vs. Álvarez Solano Araceli. Ejecutivo Cuantía Menor Mercantil Acuerdo, Se Ordena Entrega de Cheques. 2 Acdos. Núm. Exp. 1254/2024 Tomo II 10- Marzo-2025.

NO PUBLICADOS

Banca Afirme Sociedad Anónima Institución de Banca Múltiple Afirme Grupo Financiero División Fiduciaria vs. Jaimes López Thabata Samanta, Pichardo Infante Alfredo, Gallardo Moreno Humberto, Pedro Romero Joaquín, Morales Gutiérrez Sindy Brenda y Garvia Romero Bertha. Ord. Civil Acuerdod, Apel. por Actor vs. Sd Ambos Efectos. 2 Acdos. Núm. Exp. 1304/2018 Tomo III.

Banco del Bajío S.A. Institución de Banca Múltiple vs. Productos de Semillas del Sureste Sociedad Anónima de Capital Variable y Coutino Abud David. Ejecutivo Mercantil 1 Acdo. en Expedientillo. Núm. Exp. 1210/2018 Expdllo.

Barrio Paredes Alicia de Jesús vs. Domínguez Ávila Gonzala y Zúñiga Jiménez Aurelio. Controversias de Arrendamiento Civil Acuerdo. 1 Acdo. Núm. Exp. 908/2024.

Bonilla González Edmundo vs. Vera Canto Rodolfo y García Portillo Juan Carlos. Controversias de Arrendamiento Civil Acuerdo. 3 Acdos. Núm. Exp. 318/2023.

Gálvez Guzzy Jorge e Invermob S.A. de C.V. vs. Juram Importadores S.A. de C.V. y Otro. Ejecutivo Mercantil 1 Acdo. Núm. Exp. 186/1991 Tomo III.

Garfias Valenzuela María Alma y Garfias Valenzuela Alejandro vs. Reyes Retana Rosy. Ord. Civil 1 Acdo. Núm. Exp. 98/2025.

Grupo Nacional Provincial, S.A. Bursatil vs. Rosas Mora Héctor. Especial Hipotecario Civil Acuerdo. 1 Acdo. Núm. Exp. 1184/2012.

Hogar y Cultura A.C. vs. Cordero Hernández María Elena. Ord. Civil Acuerdo, Vista a la Parte Actora. 2 Acdos. Núm. Exp. 944/2023.

Inmobiliaria Emiantachi S.A. de C.V. como Cesionario de Banco Ve por más S.A., Institución de Banca Múltiple, Grupo Financiero Ve por más como Cedente vs. Construcciones Barros y Asociados, S.A. de C.V. y Otro. Ejecutivo Mercantil Acuerdo, Se Ordena Exhorto. 1 Acdo. Núm. Exp. 236/2013 Tomo III.

López Quiroz María del Rosario vs. Falcón Rocha Yoan Ulises y Mucio Baltazar Karen Lizbeth. Controversias de Arrendamiento Civil Acuerdo. 1 Acdo. Núm. Exp. 936/2024.

Magno Martínez Bernabé Bonifacio vs. Gallegos Pérez Julián su Sucesión y José Julián Gallegos Pérez su Sucesión. Ord. Civil 1 Acdo. Núm. Exp. 1110/2024.

Moctezuma Chavarría Adriana vs. Miton Alvarado Horacio. Ord. Mercantil Acuerdo. 2 Acdos. Núm. Exp. 1160/2011 Tomo III.

Peña Roja Abraham Guadalupe del Carmen vs. Fundación Hogar para Ancianos Matías Romero. Ord. Civil 1 Acdo. en Expedientillo. Núm. Exp. 390/2021 Expedientillo.

Ramírez Jiménez Ana vs. Cerda Salazar Estela. Ord. Civil Acuerdo, Contestación de Demanda. 1 Acdo. Núm. Exp. 1788/2024.

Romero Armenta Juan Manuel y Encinas Espinoza Guadalupe vs. Grupo Mexicano de Seguros S.A. de C.V. Ord. Civil 1 Acdo. Núm. Exp. 474/2024.

Velázquez García Pável Antonio vs. Lomelín Anaya Alfonso su Sucesión y Lomelín Peña Alfonso y También Conocido Alfonso Lomelí Peña su Sucesión y Lomelín Tappan José Raúl y Lomelín Tappan Olga Guadalupe y Lomelín Tappan Carlos Humberto y Lomelín Tappan Luisa María y García Reyes María de Lourdes y Álvarez López María del Carmen. Ord. Civil Acuerdo, Causa Ejecutoria Sent. Definitiva, Se Ordena Devolución de Documentos y Archivar Exp. como Concluido. 1 Acdo. Núm. Exp. 370/2023.

AUDIENCIA

Acorsi Borgui Massimo vs. Martínez Núñez Ana Luisa. Aud. de Desahogo de Pruebas, Alegatos Ord. Civil. 1 Audiencia. Núm. Exp. 350/2024.

García Dorantes Rogelio su Sucesión vs. Instituto Mexicano del Seguro Social. Aud. de Desahogo de Pruebas, Alegatos Especial Hipotecario Civil. 1 Audiencia. Núm. Exp. 202/2024.

SENTENCIA INTERLOCUTORIA

Olivares Valencia Melesio vs. Ortiz Reyes Margarita. Ord. Civil Sent. Interl. 1 Núm. Exp. 838/2021

LA SECRETARIA DE ACUERDOS
LIC. LUZ MARIANA GRANADOS GUTIÉRREZ

TRIGÉSIMO DE LO CIVIL

SECRETARÍA "A"
ACUERDOS DEL 10 DE MARZO DEL 2025

Aguilar Monroy José Luis vs. Prescas S.A. de C.V. y C. Director del Registro Público de la Propiedad y de Comercio del Distrito Federal. Ord. Civil no Publ. del 07 de Marzo del 2025. 1 Acdo. Núm. Exp. 1149/2019.

Alcalá Cruz Jesús Abraham vs. Gómez Maturano Rodolfo. Providencias Precautorias Civil 1 Acdo. Núm. Exp. 143/2025.

Banco Finterra, S.A., Institución de Banca Múltiple hoy Banco Covalto, Sociedad Anónima, Institución de Banca Múltiple hoy su Cesionario Ckd Activos 6, Sociedad Anónima de Capital Variable vs. Ecasa Componentes Automotrices S.A. de C.V. y Calva Sánchez José Adán Cutberto. Especial Hipotecario Civil 1 Acdo. Núm. Exp. 721/2020.

Banco Invex, S.A., Institución de Banca Múltiple, Invex, Grupo Financiero en su Carácter de Fiduciario en el Fideicomiso Identificado Con el Número 1301, hoy su Cesionaria Dessetec Desarrollo de Sistemas, Sociedad Anónima de Capital Variable, hoy su Cesionario Gerardo Eugenio Serna Treviño vs. José Arnoldo Borralles Hernández. Especial Hipotecario Civil 1 Acdo. Núm. Exp. 903/2011 Tomo II.

Banco Nacional de México, S.A., Integrante del Grupo Financiero Banamex vs. Moreno Vega Yolanda Margarita y Estandard Machinery And Supply Company S.A. de C.V. Especial Hipotecario Civil 1 Acdo. Núm. Exp. 1669/2024.

Banco Nacional de México, Sociedad Anónima, Integrante del Grupo Financiero Banamex vs. Mario Ángel Pérez Espinosa. Especial Hipotecario Civil Expedientillo. 1 Acdo. Núm. Exp. 253/2016.

Banco Nacional de México, Sociedad Anónima, Integrante del Grupo Financiero Banamex vs. Pedro López Piña. Especial Hipotecario Civil 1 Acdo. Núm. Exp. 585/2016 Tomo II.

Basurto Ramírez Verónica Yolanda vs. Abarca Peña Víctor Manuel. Ejecutivo Mercantil Expedientillo. 1 Acdo. Núm. Exp. 505/2022.

Canduela García Pedro vs. Bko Innovación en Construcción S.A. de C.V. y Sauri Barraza Erick. Ejecutivo Mercantil 1 Acdo. Núm. Exp. 787/2023.

Ceballos Flores Víctor Hugo vs. Bernal Ruiz María Mercedes. Ejecutivo Mercantil 1 Acdo. en Expedientillo. Núm. Exp. 1799/2024.

Escamilla y Liquidano María de la Paz su Sucesión, También Conocida como Escamilla de Blancas María de la Paz su Sucesión, También Conocida como Escamilla Liquidano María de la Paz su Sucesión vs. Blancas Escamilla Javier y Godínez Guzmán Juana. Ord. Civil 2 Acdos. Núm. Exp. 823/2022.

Finastrategy Mx Sociedad Anónima Promotora de Inversión de Capital Variable vs. Toledo Toledo Carlos. Juris. Voluntaria Civil 1 Acdo. Núm. Exp. 1711/2024.

Guzmán Espinosa Margarita y Espinosa Escobar Elena su Sucesión vs. Piña Mata Austreberto. Controversias de Arrendamiento Civil 1 Acdo. Núm. Exp. 1261/2024.

HSBC México S.A. Institución de Banca Múltiple Grupo Financiero HSBC División Fiduciaria en su Carácter de Fiduciario en el Fideicomiso Irrevocable F/253936 vs. López Flores Federico. Vía de Apremio Civil 1 Acdo. Núm. Exp. 621/2023.

SOLO CONSULTA
SOLO CONSULTA
SOLO CONSULTA

Inmobiliaria Suger S.A. de C.V. vs. Mayorga Rodríguez José Rodrigo y Mayorga Rodríguez Eduardo. Controversias de Arrendamiento Civil 1 Acdo. Núm. Exp. 1833/2024.
Instituto del Fondo Nacional de la Vivienda para los Trabajadores (Infonavit) vs. Preciado Guerrero Nadia Susana y Otro. Especial Hipotecario Civil 1 Acdo. Núm. Exp. 119/2018.
Instituto del Fondo Nacional de la Vivienda para los Trabajadores vs. Cervantes Cuéllar Silvia. Especial Hipotecario Civil 1 Acdo. Núm. Exp. 301/2024.
Marta Lorena del Socorro Frech Pérez vs. Inmobiliaria Zirahuen Sociedad Anónima. Ord. Civil no Publ. del 06 de Marzo del 2025. 2 Acdos. Núm. Exp. 1255/2024.
Maya Ramírez Miriam vs. Sepúlveda Valadez Leticia y Quien Acostumbra Usar Indistintamente el Nombre de Sepúlveda Valadez de Aguilar Leticia. Especial Hipotecario Civil 1 Acdo. Núm. Exp. 1247/2024.
Montiel Palma Virginia vs. Palma Guardado María Teresa. Ord. Civil Expedientillo. 1 Acdo. Núm. Exp. 991/2023.
Morales Zaragoza Diana Laura vs. Matriz Abeja Reyna Sapi de C.V. Ejecutivo Mercantil 1 Acdo. Núm. Exp. 1385/2024.
Olivares Navarro Cristhian Omar vs. Grupo Mexicano de Seguros S.A. de C.V. Ord. Civil 2 Acdos. Núm. Exp. 929/2024.
Ortega Lecona María Teresa vs. Cajigas Roncero hoy su Causahabiente María del Rocío Ramírez Medina Vázquez José Manuel y García López Jorge. Controversias de Arrendamiento Civil 1 Acdo. Núm. Exp. 101/2023.
Ortiz Laines Ángel Rodrigo vs. García Calderón Viridiana. Ejecutivo Mercantil 1 Acdo. Núm. Exp. 1397/2024.
Pacada S.A. de C.V. Sofom Enr vs. Ramírez Pérez Darío. Ejecutivo Mercantil 1 Acdo. Núm. Exp. 1681/2024.
Pérez Montes Juan vs. De Alva Flores Protacio su Sucesión y También Conocido como Protasio de Alva Flores su Sucesión. Ord. Civil 1 Acdo. Núm. Exp. 1653/2024.
Pretmex S.A. de C.V. Sofom Enr vs. Rjbs S.A. de C.V. y López Jurado Ricardo y Garcilazo Contreras Francisco y Ayuso Vázquez Rocío. Vía de Apremio Civil 1 Acdo. Núm. Exp. 761/2024.
Primo Viniegra Francisco Tonatiuh vs. Chávez Rayado María Guadalupe. Controversias de Arrendamiento Civil 3 Acdos. Núm. Exp. 1237/2024.
Roldán Roldán Sergio vs. Esther Caballero Rosales, También Conocida como Esther Caballero de Nava También Conocida como Esther Caballero R. y C Director del Registro Público de la Propiedad y del Comercio de la Ciudad de México. Ord. Civil Expedientillo. 1 Acdo. Núm. Exp. 217/2023.
Sandoval Temimilpa Juana vs. García Sánchez Eleazar y Tanori Ramos Ana María y García García Juan Carlos y Barrera Guerra Gabriel Edmundo y López González Beatriz y Ventura Albort y Montiel Araceli. Ord. Civil 1 Acdo. Núm. Exp. 137/2025.
Secreto. Ejecutivo Mercantil 1 Acdo. Núm. Exp. 1641/2024.
Secreto. Ejecutivo Mercantil 1 Acdo. Núm. Exp. 1809/2024.
Secreto. Ejecutivo Mercantil 3 Acdos. Núm. Exp. 495/2023.
Secreto. Ejecutivo Mercantil 2 Acdos. Núm. Exp. 787/2023.
Silrendel, Sociedad de Responsabilidad Limitada de Capital Variable vs. Petra Esther Gabriela Galicia Culebro. Especial Hipotecario Civil Amparo 215- 25. 1 Acdo. en Amparo. Núm. Exp. 1127/2008 Amparo 215/2025 Promov. por Castillo Parra Edgar Iván.
Solano Gómez Francisco Javier vs. Aguilar Márquez Porfiria y Solano Rojas su Sucesión por Conducto de su Albacea Ana Karina Solano Gómez Francisco y Registro Público de la Propiedad y del Comercio de la Ciudad de México. Ord. Civil 1 Acdo. Núm. Exp. 665/2024.
Valadez Ortega Emilio y Rodríguez López Laura Magaly vs. Seguros Banorte S.A. de C.V. Ord. Civil Expedientillo. 2 Acdos. Núm. Exp. 861/2024.
Vector Casa de Bolsa, S.A. de C.V. vs. Wimob, S. de R. L. de C.V. Ejecutivo Mercantil 1 Acdo. Núm. Exp. 17/2024.

AUDIENCIA

Aguilar Bautista Dulce Karina vs. Bautista Nava Valentina y Aguilar Martínez Severo. Aud. Ord. Civil. 1 Audiencia. Núm. Exp. 1003/2024.
Olivares Navarro Cristhian Omar vs. Grupo Mexicano de Seguros S.A. de C.V. Aud. Ord. Civil. 1 Audiencia. Núm. Exp. 929/2024.

LA SECRETARIA DE ACUERDOS
LIC. ALEJANDRA EDUWIGES MARTÍNEZ LOZADA

SECRETARÍA "B"
ACUERDOS DEL 10 DE MARZO DEL 2025

Anguiano Villaseñor Rocío Araceli vs. Becerra Orefice Héctor Antonio. Ejecutivo Mercantil Expedientillo. 1 Acdo. Núm. Exp. 1276/2022.
Arrendadora y Factor Banorte S.A. de C.V., Sociedad Financiera de Objeto Múltiple Entidad Regulada, Grupo Financiero Banorte vs. Morales Gallegos Mario y Topete Moncada Adriana Guadalupe. Especial Hipotecario Civil Acuerdo. 1 Acdo. Núm. Exp. 286/1999 Tomo II.
Banco Monex S.A. Institución de Banca Múltiple Monex Grupo Financiero vs. Ingeniería Industrial Potosina S.A. de C.V. y Sánchez Hermosillo Javier y Palau Hernández Magdalena Sofía. Ord. Mercantil Acuerdo. 2 Acdos. Núm. Exp. 90/2025.
Banco Regional, Sociedad Anónima, Institución de Banca Múltiple, Banregio Grupo Financiero vs. Comer 360 S.A. de C.V. y Salas García Juana. Ejecutivo Mercantil 1 Acdo. Núm. Exp. 1236/2024.
Banco Santander México S.A., Institución de Banca Múltiple Grupo Financiero Santander México vs. Huitrón Rubio Valeria. Providencias Precautorias Civil 1 Acdo. Núm. Exp. 1304/2024.
Banco del Bajío, S.A., Institución de Banca Múltiple vs. Farmacias la de Siempre S.A. de C.V., Comercializadora García Ojeda, S.A. de C.V., García Villanueva Alberto, Ojeda Romero Wllanit y Martínez Pacheco Yeimi Vianey. Ejecutivo Mercantil 4 Acdos. Núm. Exp. 80/2019.
Cabrera Gutiérrez Beatriz Eugenia vs. C. Director del Registro Público de la Propiedad y de Comercio del Distrito Federal y Otro. Ord. Civ. 1 Acdo. Núm. Exp. 548/2000.
Cetelem S.A. de C.V. Sociedad Financiera de Objeto Múltiple Entidad Regulada vs. Velázquez Sachinas Óscar. Ejecutivo Mercantil Expedientillo. 1 Acdo. Núm. Exp. 1254/2023.
Cheno Tanori María Erlinda vs. Grupo Mexicano de Seguros S.A. de C.V. Ord. Civil Acuerdo. 1 Acdo. Núm. Exp. 96/2025.
Ci Banco Sociedad Anónima Institución de Banca Múltiple en su Carácter de Fiduciario en el Fideicomiso Número F/00430 vs. Benito Ariel Baños Sánchez y Yazmín Martínez Durán. Especial Hipotecario Civil Acuerdo. 1 Acdo. Núm. Exp. 1290/2018.
Cibanco S.A. Institución de Banca Múltiple vs. Pounce Consulting, S.A. de C.V. y Rogelio Patricio Viera Ayala. Ord. Mercantil 2 Acdos. Núm. Exp. 792/2018 Tomo III.
Cibanco, Sociedad Anónima Institución de Banca Múltiple, en su Carácter de Fiduciario del Fideicomiso Identificado Con el Número F/00360 (F Diagonal Cero, Cero, Trescientos Sesenta) vs. Rodríguez Nieto Jorge y Otro. Especial Hipotecario Civil 1 Acdo. Núm. Exp. 1184/2009 Tomo II.
Cibanco, Sociedad Anónima, Institución de Banca Múltiple en su Carácter de Fiduciario en el Fideicomiso F/00026 antes The Bank Of New York Mellon, Sociedad Anónima, Institución de Banca Múltiple, Actuando en su Carácter de Fiduciario en el Fideicomiso F/00026 hoy su Cesionario Rojas Trejo Eduardo Daniel vs. Héctor García Álvarez. Especial Hipotecario Civil 1 Acdo. Núm. Exp. 458/2017.
Couttolenc Casso María Hortensia vs. Flores Frías Gregorio y Cisneros Villalobos Jesús Emmanuelle. Controversias de Arrendamiento Civil 1 Acdo. Núm. Exp. 1784/2024.
Credix Gs S.A. de C.V. Sofom Enr vs. Montoya Martín María Eugenia Xóchitl. Vía de Apremio Civil 1 Acdo. Núm. Exp. 142/2025.
Daimler Financial Services Sociedad Anónima de Capital Variable, Sociedad Financiera de Objeto Múltiple, Entidad No Regulada vs. Gómez Bernal Bárbara. Ejecutivo Cuantía Menor Mercantil Acuerdo. 1 Acdo. Núm. Exp. 1610/2024.
Encanto México, S.A. de C.V. vs. Muebles y Diseños Elsy, S.A. e Industria Mueblera Yarque S.A. Especial Hipotecario Civil Acuerdo. 1 Acdo. Núm. Exp. 1368/2019.
Garduño Torres Liliana Nadezhda vs. Torres Juárez Graciano su Sucesión y Buenrostro Álvarez Juan José su Sucesión y C Director del Registro Público de la Propiedad y de Comercio de la Ciudad de México. Ord. Civil 1 Acdo. Núm. Exp. 144/2025.
González Ramírez David vs. Bobadilla Gil Fabiola y Chávez Bravo César. Ord. Civil Acuerdo. 1 Acdo. Núm. Exp. 402/2023.
Gs I más Sapi de C.V. vs. Pérez Báez Yesenia y Roa Jasso Artemio y Pérez Flores Moisés y Báez Pérez María Cruz y Quien También Se Hace Llamar Ma Cruz Báez Pérez. Especial Hipotecario Civil 2 Acdos. Núm. Exp. 1856/2024.

SOLO CONSULTA
SOLO CONSULTA
SOLO CONSULTA

Gómez Humarán Rivera Freddy vs. Romo y López Guerrero Juan Carlos y Angelina Aguirre Quiroz. Vía de Apremio Civil Amparo 1094- 24- IV. 1 Acdo. en Amparo. Núm. Exp. 952/2018 Amparo 1094/2024- II Promov. por Angelina Aguirre Quiroz.

Hernández Gómez José Schar vs. Solís Guzmán Aquiles Pável. Ejecutivo Mercantil Acuerdo. 1 Acdo. Núm. Exp. 958/2022.

Hernández García Rosa Irma vs. Díaz Gómez Edgar Alfonso y Enríquez López Rita Mireya. Especial Hipotecario Civil Amparo 113- 25- Iii- A. 1 Acdo. en Amparo. Núm. Exp. 494/2018 Amparo 113/2025 Promov. por Alfonso Díaz Miguel.

Hernández García Rosa Irma vs. Díaz Gómez Edgar Alfonso y Enríquez López Rita Mireya. Especial Hipotecario Civil Dada Cuenta Tomo II de Amp. 113- 25- Iii- A. 1 Acdo. Núm. Exp. 494/2018 Tomo II.

HSBC México, S.A., Institución de Banca Múltiple Grupo Financiero HSBC vs. Transteel & Metal S.A. de C.V. y Yescas Olvera Filiberto Adolfo y González Guzmán Claudia y T&M Aceros y Ferreterías, S.A. de C.V. y Aceros Intermetal e Inoxidables, S.A. de C.V. y Intersurtidora de Aceros y Metal S.A. de C.V. Vía de Apremio Civil 1 Acdo. Núm. Exp. 570/2018 Tomo II.

Instituto del Fondo Nacional de la Vivienda para los Trabajadores (Infonavit) vs. Zamarripa Esparza Raúl y Otros. Especial Hipotecario Civil 1 Acdo. Núm. Exp. 1000/2018 Tomo II.

Instituto del Fondo Nacional de la Vivienda para los Trabajadores Infonavit vs. Reyes Espinoza Santos Ezequiel. Especial Hipotecario Civil 1 Acdo. Núm. Exp. 216/2024.

Lipshitz Villuendas Rodolfo vs. Ugalde Basurto Gabriel. Controversias de Arrendamiento Civil Acuerdo. 1 Acdo. Núm. Exp. 482/2022 Tomo II.

Miserachi Tuachi Abelardo vs. Ávila Pérez Alberta y Ávila Gutiérrez David y Ávila Pérez Silvia Susucesión y Ávila Pérez David su Sucesión. Ord. Civil 2 Acdos. Núm. Exp. 1410/2024.

Pérez Aguirre María Cruz y También Conocida como Ma Cruz Pérez Aguirre vs. Martínez Gutiérrez Rosa. Ord. Civil 1 Acdo. Núm. Exp. 262/2024.

Polímero y Materias Primas Internacionales, S.A. de C.V. vs. Soluplast, S.A. de C.V. y Anguiano Pulido Mayra Leticia. Ejecutivo Mercantil Acuerdo. 1 Acdo. en Expedientillo_Expediente_No_Conocido. Núm. Exp. 418/2020.

Rodríguez Torres Esther y Rodríguez Torres Rubén y Rodríguez Torres Laura Elena y Torres Martínez María Esther vs. Rodríguez Guido Alfonso y Rodríguez Guido Alejandro y Rodríguez Guido Maricela y Rodríguez Guido Hugo Alberto. Ord. Civil Acuerdo. 1 Acdo. en Expedientillo_Expediente_No_Conocido. Núm. Exp. 1104/2023.

Romero Espinosa Raúl vs. Gómez del Pino Thalya Minerva y Gómez del Pino Thalya Minerva. Controversias de Arrendamiento Civil 1 Acdo. Núm. Exp. 1642/2024.

Salgado Monroy Daniel vs. Clínica de Servicio de Hemodialisis Nefrored Ci3m- Hemodiálisis y Ramírez González Alfredo y de la Rosa Ana María y Moron Mendoza Andrés y Díaz de León Pamela y Fonseca González Joel Enrique. Ord. Civil Acuerdo. 1 Acdo. Núm. Exp. 1280/2022.

Sánchez Ortiz Ramón Mauricio vs. Tecnomedica, S.A. de C.V. Ejecutivo Mercantil Acuerdo. 2 Acdos. Núm. Exp. 938/2019 Tomo III.

Saucedo Carbajal Jorge y Saucedo Carbajal Ma de Jesús vs. Saucedo Carbajal J Félix y Saucedo Carbajal Patricia. Ord. Civil 1 Acdo. Núm. Exp. 1422/2024.

Scotiabank Inverlat S.A. Institución de Banca Múltiple Grupo Financiero Scotiabank Inverlat vs. Guízar Guzmán Daniel. Especial Hipotecario Civil Acuerdo. 1 Acdo. Núm. Exp. 1144/2024.

Scotiabank Inverlat S.A. Institución de Banca Múltiple Grupo Financiero Scotiabank Inverlat vs. Villalón Sánchez Guillermo Alfonso. Especial Hipotecario Civil 2 Acdos. Núm. Exp. 1748/2024.

Secreto. Ejecutivo Mercantil Acuerdo. 1 Acdo. Núm. Exp. 1670/2024.

Selectiva Enlaces Humanos, S.A. de C.V. vs. Angélica Mora Kuri. Ejecutivo Mercantil 1 Acdo. Núm. Exp. 802/2016.

Valderrabano Méndez Cecilia de Los Ángeles vs. Pérez Fernández del Castillo Othón y Beltrán Baldares Leonardo Alfredo y Valderrabano Méndez Ángel Aurelio y Méndez Arias Rosalía Alicia. Ord. Civil 2 Acdos. Núm. Exp. 1086/2024.

Vargas Aguilar Gabriel vs. Jácome Torres José Antonio. Ejecutivo Cuantía Menor Mercantil 2 Acdos. Núm. Exp. 1542/2024 Tomo II.

Victoria Ramírez Roberto Carlos vs. Juan Sanabria Marco Antonio. Ejecutivo Cuantía Menor Mercantil 1 Acdo. Núm. Exp. 124/2025.

De Los Santos Domínguez Fulvia vs. Lara Rubio Francisco Daniel. Ejecutivo Mercantil Amparo Directo Actora. 1 Acdo. en Amparo. Núm. Exp. 1340/2024.

SENTENCIA INTERLOCUTORIA

Portafolio de Negocios S.A. de C.V. Sofom Er vs. Universidad Tominaga Nakamoto S.C. y Márquez Canales Clelia Amabilia y Prado Márquez América Estebana y Prado Carrasco Rogelio Ernesto. Vía de Apremio Civil Sent. Interlocutoria. 1 Núm. Exp. 1660/2024

LA SECRETARIA DE ACUERDOS
LIC. ROSALBA REYES RODRÍGUEZ

TRIGÉSIMO PRIMERO DE LO CIVIL

SECRETARÍA "A"
ACUERDOS DEL 10 DE MARZO DEL 2025

Alba Castillo Julián y Quien También Utiliza el Nombre de Julián Alva Castillo vs. Montalvo Alba José Alfredo y Montalvo Estrada Alfredo y Coroy Alba José Arturo y Zúñiga Bastida Alpha Tania y Montalvo Alba Elizabeth. Ord. Civil Requerimiento de Sala. 2 Acdos. Núm. Exp. 1759/2024.

Ángeles de Solís Leonarda su Sucesio y Otro vs. Francisca Solís Ángeles y Otros. Ord. Civil Acdo. en el Expedientillo. 1 Acdo. en Expedientillo. Núm. Exp. 609/2000 Expedientillo.

Autofinanciamiento México S.A. de C.V. vs. Durán Vidaurri Luis Ángel y Quero Miranda Miguel Ángel. Ejecutivo Mercantil Acuerdo. 1 Acdo. Núm. Exp. 135/2023.

Ballinas Ocharan Ximena vs. Mendizábal Aragón Pablo Eduardo. Ejecutivo Cuantía Menor Mercantil Acuerdo. 1 Acdo. Núm. Exp. 1343/2024.

Banco Invex, Sociedad Anónima, Institución de Banca Múltiple, Invex Grupo Financiero, en su Carácter de Fiduciario en el Fideicomiso Irrevocable de Administración Número 1301 vs. Jorge Luis Hernández Carrera. Especial Hipotecario Civil Acuerdo. 1 Acdo. Núm. Exp. 427/2016 Tomo II.

Banco Mercantil del Norte S.A. Institución de Banca Múltiple Grupo Financiero Banorte vs. Laguna Laguna Diana Jaquelína y Tapia Chiguil Tomás. Especial Hipotecario Civil Acuerdo. 1 Acdo. Núm. Exp. 199/2024.

Banco Santander México Sociedad Anónima Institución de Banca Múltiple Grupo Financiero Santander México vs. Orta Flores Armando y Madero González Carolina Alicia. Especial Hipotecario Civil Acuerdo. 1 Acdo. Núm. Exp. 787/2024.

Banco Santander México S.A. Institución de Banca Múltiple Grupo Financiero Santander México vs. Huicochea Camacho Armando. Especial Hipotecario Civil Acuerdo. 1 Acdo. Núm. Exp. 329/2020 Tomo II.

Banco del Bajío, S.A. Institución de Banca Múltiple vs. Flor Elia Valdés García y Sandra Trinidad Valdez García. Ejecutivo Mercantil Acuerdo. 1 Acdo. Núm. Exp. 429/2013 Segundo Tomo.

Berd Projeto Investigacao e Engenharia de Pontes S.A. vs. Mexicana de Presfuerzo S.A. Especial Mercantil Mercantil Requerimiento de Sala. 3 Acdos. Núm. Exp. 1061/2024.

Camacho Vivanco Catherine Haydee vs. Gerardo Rico Hernández. Ord. Civil Requerimiento de Sala. 2 Acdos. Núm. Exp. 521/2020 Tomo III.

Casasola Rodríguez Jesús vs. Casasola Ramírez Antonio y Rodríguez Reyes Paz. Ord. Civil Acuerdo. 1 Acdo. Núm. Exp. 1797/2024.

Chacón Paz Martha Grisel vs. Cedillo Martínez Ascención Ismael. Controversias de Arrendamiento Civil Acuerdo. 1 Acdo. Núm. Exp. 1139/2022.

Chong Guillén Iris vs. Mora Martínez José Óscar Guillermo. Vía de Apremio Civil Cuad. de Apelación. 1 Acdo. Núm. Exp. 847/2023.

Condominio Ubicado en Calzada Desierto de Los Leones Número 4048 Colonia San Ángel Inn Alcaldia Álvaro Obregón y-o. Condominio Residencial Desierto de Los Leones A.C. vs. Martínez Puente Agueda Patricia. Vía de Apremio Civil Ratificar. 1 Acdo. Núm. Exp. 43/2025.

Díaz Zaragoza Rogelio y Ortiz Ortega Evelin vs. Instituto de Vivienda de la Ciudad de México y Fideicomiso de Recuperación Crediticia de la Ciudad de México y C Director del Registro Público de la Propiedad y del Comercio de la Ciudad de México. Especial Hipotecario Civil Acuerdo. 1 Acdo. Núm. Exp. 135/2024.

SOLO CONSULTA
SOLO CONSULTA
SOLO CONSULTA

Frías Ponce Javier y Gutiérrez Canedo Cora Patricia vs. Grupo Mexicano de Seguros S.A. de C.V. Ord. Civil Requerimiento de Sala. 1 Acdo. Núm. Exp. 49/2024 Tomo II.

Fundación de Ayuda a la Ancianidad I a P vs. Cervecería Modelo de México S de R.L. de C.V. y Diblo Corporativo S.A. de C.V. Controversias de Arrendamiento Civil Apel. Sent. Definitiva. 2 Acdos. Núm. Exp. 351/2022 Tomo II.

García Núñez Francisco Javier vs. Medina Rubio Elena. Controversias de Arrendamiento Civil Acuerdo. 1 Acdo. Núm. Exp. 1597/2024.

Gómez Eleuterio vs. Grupo Mexicano de Seguros, S.A. de C.V. Ord. Civil No Ha Lugar. 1 Acdo. Núm. Exp. 73/2021 Tomo II.

Gómez y Basto Gilberto Daniel de Jesús su Sucesión vs. Zambrano Cruz Gabriel. Controversias de Arrendamiento Civil Acuerdo. 1 Acdo. Núm. Exp. 617/2024.

González Aguilar José Guadalupe vs. Víctor González Aguilar. Ord. Civil Acuerdo. 1 Acdo. Núm. Exp. 617/2014 Tomo III.

Gpi Autocomercial S.A. de C.V. vs. Tehutle Cuapio Marco Elesbaans. Ejecutivo Mercantil Agregar Oficio. 1 Acdo. Núm. Exp. 1151/2023.

Herrera Carranza María Guadalupe vs. Herrera Carranza Abigail. Ord. Civil Cuad. de Amparo. 1 Acdo. en Amparo. Núm. Exp. 347/2022 Cuad. de Amp. D. C. 187/2025.

Herrera Muraña Luis Carlos vs. De la Cruz Cervantes Estrada María Elena. Controversias de Arrendamiento Civil Acuerdo. 1 Acdo. Núm. Exp. 1029/2024.

Instituto de Seguridad Yu Servicios Sociales de Los Trabajadores a Través de su Fondo de la Vivienda Fovisste vs. Harrizon Gutiérrez Samuel y Merino Gómez Rorayma Margarita. Especial Hipotecario Civil Minutas. 1 Acdo. Núm. Exp. 5/2022.

Instituto del Fondo Nacional de la Vivienda para los Trabajadores Infonavit vs. Sánchez Díaz Myrna. Especial Hipotecario Civil Acuerdo. 3 Acdos. Núm. Exp. 311/2020.

Iot Zone S.A. de C.V. vs. Íñiguez Internacional, Sociedad Anónima de Capital Variable, Gerardo Iral López Íñiguez, Rodolfo Íñiguez Bedona y Patricia Posados Hernández. Ejecutivo Mercantil Acuerdo. 2 Acdos. Núm. Exp. 75/2019 Tomo II.

López Carreto José Luis y Moreno García María de la Luz Leticia. Ord. Civil Acuerdo. 1 Acdo. Núm. Exp. 501/2021.

Martínez Hernández José Luis vs. Aros Cun Daniela Vanessa. Ord. Civil Acuerdo. 2 Acdos. Núm. Exp. 959/2024.

Multiservicios Mexicanos S.A. de C.V. vs. Hipotecaria su Casita, S.A. de C.V. Sociedad Financiera de Objeto Múltiple, Entidad No Regulada Institución Fiduciaria, Pedro Antonio Orozco Mora y Velins, S.A. de C.V. Ord. Civil Acuerdo. 1 Acdo. Núm. Exp. 33/2021 Tomo II.

Nacional Monte de Piedad I a P vs. Hernández Suescum Guillermo. Juris. Voluntaria Civil Acuerdo. 1 Acdo. Núm. Exp. 863/2024.

Ramírez López Martha Marcela vs. Grupo Lamosa S.A. B de C.V. y Otros. Ord. Mercantil Acuerdo. 1 Acdo. Núm. Exp. 162/2018 Tomo V.

Ramírez Olvera Jesús vs. Olivos Canseco Alejandro. Ord. Civil Agregar Cedula. 2 Acdos. Núm. Exp. 1127/2023.

Ramírez Rodríguez Ricardo vs. Grupo Mexicano de Seguros S.A. de C.V. Ord. Civil Acuerdo. 1 Acdo. Núm. Exp. 1211/2023 Tomo II.

Ruíz Juárez Rafael Salvador vs. Mario Sáenz Zambrana. Especial Hipotecario Civil Acuerdo. 1 Acdo. Núm. Exp. 465/2017 Tomo II.

Sánchez Zárraga Gerardo y Quiroz Arvizu Heriberto y Cisneros Delgado Martha vs. González Sánchez Natividad Soledad y Notario Público Número 6 en Tizayuca Estado de Hidalgo y C Director del Registro Público de la Propiedad y de Comericio de la Ciudad de México. Ord. Civil Acuerdo. 2 Acdos. Núm. Exp. 3/2025.

Secreto. Ord. Civil Acuerdo. 1 Acdo. Núm. Exp. 1371/2018 Tomo Vii.

Sepúlveda Bram Magdalena y Sepúlveda Brawn Adolfo vs. Sepúlveda Ortiz Noé y Bram Aguilar Guadalupe. Juris. Voluntaria Civil Acuerdo. 1 Acdo. Núm. Exp. 121/2024.

Socafi S.A. de C.V. vs. Zamudio Élías Jéssica Johani y Ramírez Montes de Oca Patricia y Castro Ramírez José Ricardo. Ejecutivo Mercantil Copias. 1 Acdo. Núm. Exp. 1083/2023.

Sánchez Guadalupe Eulalia vs. María del Carmen Reyes Yáñez. Ord. Civil Acdo. en el Expedientillo. 1 Acdo. en Expedientillo. Núm. Exp. 813/2017 Expedientillo.

Vite Arias José vs. Félix Alberto Cortés Serrano y Silvia Sonia Medina Álvarez de Cortés. Especial Hipotecario Civil Agregar Cedula. 1 Acdo. Núm. Exp. 77/2011 Tomo II.

De la Luz Téllez Alfredo vs. De la Luz Téllez Ángel y Vázquez Uribe Obdulia. Ord. Civil Acdo. en el Expedientillo. 1 Acdo. en Expedientillo. Núm. Exp. 1047/2024 Expedientillo.

BBVA México, Sociedad Anónima, Institución de Banca Múltiple, Grupo Financiero BBVA México vs. José Eduardo Tostado Vargas. Especial Hipotecario Civil Acuerdo. 1 Acdo. Núm. Exp. 351/2019.
NO PUBLICADOS

Camacho Vivanco Catherine Haydee vs. Gerardo Rico Hernández. Ord. Civil Requerimiento de Sala. 2 Acdos. Núm. Exp. 521/2020 Tomo III.
AUDIENCIA

Glider Mexicali S de R.L. de C.V. vs. Ramírez Negrete Gloria Lizmet y Malo Romero Salvador. Aud. Controversias de Arrendamiento Civil. 1 Audiencia. Núm. Exp. 1255/2022.

LA SECRETARIA DE ACUERDOS
LIC. KARLA MARISCAL JUÁREZ

SECRETARÍA "B"
ACUERDOS DEL 10 DE MARZO DEL 2025

Álvarez Reyna Valdovinos vs. Arellano Loperena Lucía Margarita. Especial Hipotecario Civil Cuad. de Amparo. 1 Acdo. en Amparo. Núm. Exp. 74/2024 Amparo Directo.

Arroyo Jorge Daniel Herrera vs. Preciado Covarrubias Francisco su Sucesión y Pérez Morales su Sucesión a Través de su Albacea Dolores Gabriela Pérez Castro. Abraham y Registro Público de la Propiedad y de Comercio de la Ciudad de México. Ord. Civil Acuerdo. 1 Acdo. Núm. Exp. 916/2023.

Banco Invex S.A. Institución de Banca Múltiple Invex Grupo Financiero Fiduciario en su Carácter de Fiduciario del Fideicomiso Irrevocable de Administración Identificado Con el Número 1301 vs. Alejandro Santos Cruz y Otra. Vía de Apremio Civil Acuerdo. 1 Acdo. Núm. Exp. 1354/2019.

Banco Mercantil del Norte Sociedad Anónima Institución de Banca Múltiple Grupo Financiero Banorte antes BBVA Bancomer, Sociedad Anónima, Institución de Banca Múltiple, Grupo Financiero BBVA Bancomer vs. Espinosa Gálvez Florahicelda y Trujano Munguía Rafael. Especial Hipotecario Civil 1 Acdo. Núm. Exp. 194/2012 Segundo Tomo.

Banco Mercantil del Norte, S.A. Institución de Banca Múltiple Grupo Financiero Banorte vs. Iván Michelle Guriddi García. Ord. Civil Cuad. de Amparo. 2 Acdos. en Amparo. Núm. Exp. 216/2021 Cuad. de Amp. 912/2024 Promov. por Iván Michelle Guriddi García.

Banco Mercantil del Norte, Sociedad Anónima, Institución de Banca Múltiple, Grupo Financiero Banorte vs. Poxtan Dimas Georgina. Especial Hipotecario Civil Acuerdo. 1 Acdo. Núm. Exp. 666/2009 Segundo Tomo.

Banco Monex, S.A., Institución de Banca Múltiple, Monex Grupo Financiero, en su Carácter de Única y Exclusivamente el Fiduciario del Fideicomiso Empresarial Irrevocable de Administración y Garantía Número F/3443 vs. Fernando García Solís y Alejandro Piña Patiño. Especial Hipotecario Civil Aud. Remate. 1 Acdo. Núm. Exp. 1284/2018.

Banco Nacional de México, Sociedad Anónima, Integrante del Grupo Financiero Banamex vs. Fragoso Sánchez Abraham. Especial Hipotecario Civil Acuerdo. 1 Acdo. en Tercería. Núm. Exp. 888/2016.

Banco Santander México, S.A. Institución de Banca Múltiple, Grupo Financiero Santander México vs. Jesús Ernesto Merino del Toral. Especial Hipotecario Civil 2 Acdos. Núm. Exp. 282/2021.

Banco del Bajío, Sociedad Anónima de Capital Variable vs. Martín Otilio Pacheco Salazar. Ejecutivo Mercantil Acuerdo. 1 Acdo. en Otros. Núm. Exp. 1252/2018 Tomo II.

Candia Rivera Logan vs. Alvarado López Jaime. Ord. Civil Acuerdo. 1 Acdo. Núm. Exp. 1664/2024.

Carboney Galve Olivia vs. Rodríguez Guzmán Ibette Esther. Controversias de Arrendamiento Civil Acuerdo. 1 Acdo. Núm. Exp. 136/2024.

Carmona Flores Alfredo y Florez Cruz Ma Catalina vs. Instituto de Seguridad y Servicios Sociales de Los Trabajadores del Estado a Través de su Fondo de la Vivienda Fovisste. Especial Hipotecario Civil 2 Acdos. Núm. Exp. 1540/2024.

Ci Banco S.A. Institución de Banca Múltiple en su Carácter de Fiduciario en el Fideicomiso Irrevocable de Administración y Garantía Número Cib/2528 vs. Alvarado Castro Julián Patricio. Controversias de Arrendamiento Civil Acuerdo. 1 Acdo. Núm. Exp. 1694/2024.

SOLO CONSULTA
SOLO CONSULTA
SOLO CONSULTA

Decarome Sociedad Anónima Promotora de Inversión de Capital Variable vs. Ignacio Vargas Hernández. Especial Hipotecario Civil Acuerdo. 1 Acdo. en Expedientillo. Núm. Exp. 1424/2009.

Domínguez Rodríguez Blanca Estela vs. León Azcarate Elsa Leticia. Exhortos Oral Civil Acuerdo. 1 Acdo. en Expedientillo. Núm. Exp. 36/2015.

Fernández Segura Marcela su Sucesión vs. Camacho Álvarez Vicente y Espinoza Jiménez Juana y Villalobos Espinoza Jorge Armando y Villalobos Espinoza Dulce Yadira. Ord. Civil Acuerdo. 3 Acdos. Núm. Exp. 1070/2023.

Gallardo Rodríguez Dulce Karina y Arias Guzmán Alfredo y Arias Gallardo Cindy Nayely vs. Seguros Inbursa S.A. Grupo Financiero Inbursa. Ord. Civil Acuerdo. 1 Acdo. Núm. Exp. 764/2024.

Gómez Jarquín Dulce María Guadalupe vs. Verdejo Coss y León Antonio Manuel y Verdejo Coss y León Gonzalo Ervin. Ord. Civil 2 Acdos. en Seccion_De_Ejecución. Núm. Exp. 1888/2024.

Gómez Álamo Marco Antonio vs. Desarrollos Capitalizables, Sociedad Anónima de Capital Variable. Especial Hipotecario Civil Acdo. en Expedientillo. 2 Acdos. Núm. Exp. 740/2020 Segundo Tomo.

Herrera Mckinney Ivana y Mckinney Covarrubias María Dolores su Sucesión vs. Notario Público Número Dos y del Patrimonio Inmobiliario Federal de la Primera Demarcación Notarial del Estado de Morelos Con Residencia en Cuernavaca y Castro Figueroa Parra Jonathan Miguel y Santibañez Serrano Melissa Hampshire. Ord. Civil 1 Acdo. Núm. Exp. 730/2021 Tomo II.

Inmobiliaria Shaolin, Sociedad Anónima de Capital Variable vs. Arturo Portilla Borobia. Especial Hipotecario Civil Acuerdo. 1 Acdo. Núm. Exp. 1216/2018 Tomo III.

Instituto del Fondo Nacional de la Vivienda para los Trabajadores Infonavit vs. César Alcalá Miranda. Especial Hipotecario Civil Acuerdo. 1 Acdo. Núm. Exp. 322/2021.

Islas Hernández Felipe y Cazarez Hernández Ignacia vs. Grupo Mexicano de Seguros S.A. de C.V. Ord. Civil 4 Acdos. Núm. Exp. 886/2024.

Lizardi Ramírez Jennie Gloria vs. Gonzales Gonzales María de Los Ángeles y Macías Santelis Nancy y Tolentino Emma Victoria y Ayala Medrano Antonio y Guerrero Salas María de Los Ángeles y Director del Registro Público de la Propiedad y de Comerción de la Ciudad de México y Notario Piblico Número 1 de Jiutepec Estado de Morelos y Gómez Maldonado Gregorio Alejandro y Adar, S.A. de C.V. Ord. Mercantil Acuerdo. 1 Acdo. Núm. Exp. 392/2023 Tomo II.

López Moncada Mónica vs. Crece y Produce Sustentable S.A. de C.V. y Uribe Barriga José Antonio. Ord. Civil Acuerdo. 1 Acdo. Núm. Exp. 420/2023.

López Zepeda Alejandro vs. Sandoval Bravo Julio Eduardo. Ord. Civil 1 Acdo. Núm. Exp. 164/2022.

López Zamora Gabriela vs. Cahue Fernández Javier. Ejecutivo Mercantil Acdo. en Expedientillo. 1 Acdo. en Expedientillo. Núm. Exp. 624/2022 Bis. 1.

Madrigal Lizárraga Ricardo de Jesús vs. Daimler Financial Services México Sociedad de Responsabilidad Limitada de Capital Variable. Ord. Civil Acuerdo. 1 Acdo. Núm. Exp. 1106/2022.

Maldonado Cruz Cynthia Viridiana vs. Neria Rodríguez Víctor y Sosa López Gabriela. Especial Hipotecario Civil 1 Acdo. Núm. Exp. 858/2016.

Maquinaria Mad, S.A. de C.V. vs. Constructora Maured, S.A. de C.V. Ord. Mercantil 1 Acdo. Núm. Exp. 1616/2012 Tomo II.

Marín Parra Librado vs. Hernández Dorantes Patricia Silvia y Hernández Dorantes María Guadalupe y Hernández Dorantes Ignacio y Hernández Dorantes Octavio y Hernández Dorantes Gerardo y Hernández Dorantes Francisco Luis y Hernández Dorantes Enrique. Ord. Civil Acuerdo. 1 Acdo. Núm. Exp. 786/2023 Segundo Tomo.

Martha Esther y Martínez Zentella Alejandro vs. Castro Méndez Estela. Ord. Civil Acuerdo. 2 Acdos. en Expedientillo. Núm. Exp. 1834/2024.

Méndez Melgar Luis Roberto vs. Sedeño Hernández Enedino y También Conocido como Cedeño Hernández Enedino y Leyva Olvera Antonio y C Director del Registro Público de la Propiedad y del Comercio de la Ciudad de México. Ord. Civil Acuerdo. 2 Acdos. Núm. Exp. 874/2024.

Montiel Guillén Eduardo y Hernández Juárez Ma Teresa de Jesús y Hernández María Teresa vs. Montiel Hernández Beatriz su Sucesión. Ord. Civil 1 Acdo. Núm. Exp. 826/2024.

Morales González Mario vs. Grupo Mexicano de Seguros S.A. de C.V. Ord. Civil 2 Acdos. Núm. Exp. 134/2024 Tomo II.

Moreno Sarmiento Sofía del Pilar y Moreno Sarmiento Julia Clotilde vs. Moreno Sarmiento Francisco David. Ord. Civil Acuerdo. 1 Acdo. Núm. Exp. 1770/2024.

Ortega Granillo Augusto vs. Ortega Mella Ricardo y Nava García Marisol. Ord. Civil Acuerdo. 1 Acdo. Núm. Exp. 346/2022.

Pérez Sánchez María Vicenta vs. Grupo Mexicano de Seguros S.A. de C.V. Ord. Civil 1 Acdo. Núm. Exp. 728/2024.

Ramírez Manjarrez Fernando vs. Sarabia Maya Jesús Antonio. Juris. Voluntaria Civil Acuerdo. 1 Acdo. Núm. Exp. 1816/2024.

Rentería Flores su Sucesión Rutila Mireya vs. Longoria Mercado Genaro y Maldonado Arias María del Socorro. Controversias de Arrendamiento Civil Acuerdo. 1 Acdo. Núm. Exp. 182/2023.

Selectiva Enlaces Humanos S.A. de C.V. vs. Osorno Sierra Juan Pablo. Ejecutivo Mercantil 1 Acdo. Núm. Exp. 1356/2024.

Soluciones Cocrea S.A. P. I. de C.V. Sofom E. N. R vs. Piedras Maldonado Aída Elizabeth. Ejecutivo Mercantil 1 Acdo. Núm. Exp. 484/2022.

Soriano Eslava María de Lourdes vs. María Guadalupe Nájera Fuentes. Ord. Civil Acuerdo. 1 Acdo. en Expedientillo. Núm. Exp. 16/2017.

Sánchez Celaya Joel antes Recuperadora de Deuda Hipotecaria S. de R. L. de C.V. vs. José Refugio Téllez Cabrera y Josefina Flores Gómez. Esp. Hip. Acuerdo. 1 Acdo. Núm. Exp. 602/2004.

Turisfon, S.A. de C.V. vs. Link 2 Loyalty, S.A. de C.V. Ord. Mercantil 1 Acdo. Núm. Exp. 1010/2017 Tercer Tomo.

Universidad Autónoma Metropolitana vs. Constructora Gen S.A. de C.V. Ord. Civil Acuerdo. 1 Acdo. Núm. Exp. 1368/2023.

Victoria Ramírez Roberto Carlos vs. Ruíz Álvarez Alma Rosina y Cruz Padilla Raúl Ismael. Ejecutivo Cuantía Menor Mercantil Audiencia. 1 Acdo. Núm. Exp. 1376/2024.

De Jesús Mendoza Mario vs. Domínguez Flores y Otros Apolonia. Controversias de Arrendamiento Civil Acuerdo. 1 Acdo. en Expedientillo. Núm. Exp. 50/2019.

De la Rosa Pérez Nicolás su Sucesión vs. Ortiz Gallegos Vianney y de la Rosa Ortiz Roberto y Olivar de la Rosa Reina y de la Rosa Gallegos Ausencio. Ord. Civil 1 Acdo. Núm. Exp. 216/2024.

AUDIENCIA

Venancio Felipe Mauricio Noé vs. Grupo Mexicano de Seguros S.A. de C.V. Aud. Previa y de Concil. Ord. Civil. 1 Audiencia. Núm. Exp. 1010/2024.

SENTENCIA INTERLOCUTORIA

Banco Mercantil del Norte, S.A. Institución de Banca Múltiple, Grupo Financiero Banorte vs. J. Jorge Tomás Zamora Flores y Otro. Especial Hipotecario Civil Sent. Interl. 1 Núm. Exp. 356/2010

LA SECRETARIA DE ACUERDOS
LIC. SILVIA INÉS LEÓN CASILLAS

TRIGÉSIMO SEGUNDO DE LO CIVIL

SECRETARÍA "A"
ACUERDOS DEL 10 DE MARZO DEL 2025

Afianzadora Sofimex, S.A. de C.V. vs. Cosafi del Noreste, S.A. de C.V., José Luis Velarde Pérez, Adriana Ma. Jiménez Cárdenas, Olga Lidia Peña Martínez, Grecia Daniela Jiménez Peña y Valeria Jimena Jiménez Peña. Ejecutivo Mercantil Desistimiento Ratificado. 1 Acdo. Núm. Exp. 1331/2018 Tomo II del Principal.

Almazán Rodríguez Arturo, su Sucesión vs. Instituto del Fondo Nacional de la Vivienda para los Trabajadores y C. Director del Registro Público de la Propiedad y del Comercio. Especial Hipotecario Civil Cedula de Notificación. 1 Acdo. Núm. Exp. 1629/2012.

Autofinanciamiento México, S.A. de C.V. vs. Angélica Morales Sanjeado e Hibert Martínez Morales. Ejecutivo Cuantía Menor Mercantil Promueve Incidente. 1 Acdo. Núm. Exp. 17/2025.

Autofinanciamiento Mzd S.A. de C.V. vs. Beatriz Morales Martínez y Gian César González Morales. Ejecutivo Cuantía Menor Mercantil Agregar en Autos. 7 Acdos. Núm. Exp. 1439/2024.

Banco Inbursa, Sociedad Anónima, Institución de Banca Múltiple, Grupo Financiero Inbursa vs. Eulalio Valdez Arteaga. Especial Hipotecario Civil Cedula de Notificación. 1 Acdo. Núm. Exp. 527/2018.

SOLO CONSULTA
SOLO CONSULTA
SOLO CONSULTA

Banco Mercantil del Norte, S.A. Institución de Banca Múltiple, Grupo Financiero Banorte vs. Munero Diez. José Reinaldo. Ejecutivo Mercantil Se Reconoce Personalidad. 1 Acdo. Núm. Exp. 1015/2023.

Banco Mercantil del Norte, S.A., Institución de Banca Múltiple, Grupo Financiero Banorte vs. Cobraci, S.A. de C.V. Especial Hipotecario Civil Solicita Copias. 1 Acdo. Núm. Exp. 1339/2019 Bis. 0 Tomo III - Principal.

Banco Mercantil del Norte, S.A., Institución de Banca Múltiple, Grupo Financiero Banorte vs. Jorge Pérez Domínguez y María Teresa Pérez Castañeda. Especial Hipotecario Civil Notario Exhibe Proyecto de Escritura. 1 Acdo. Núm. Exp. 1199/2019 Tomo II.

Barroso Arévalo Juan Manuel vs. Mancera Adam Sergio su Sucesión y Mancera Adam José su Sucesión. Ord. Civil Certificación de Digitalización. 1 Acdo. Núm. Exp. 539/2024.

BBVA Bancomer, Sociedad Anónima, Institución de Banca Múltiple, Grupo Financiero BBVA Bancomer vs. Jesús Reyna Castillo y Patricia Raquel Yepiz Cota. Especial Hipotecario Civil Solicita Copias. 1 Acdo. Núm. Exp. 1263/2018 Tomo III - Principal.

Bunge Comercial, S.A. de C.V. vs. Salam Gourmet, S.A. de C.V., Elifar Novelo Moreno, y Bertha Valencia Lua, Ejecutivo Mercantil Comparecencia. 1 Acdo. Núm. Exp. 1095/2017.

Ci Banco, S.A., Institución de Banca Múltiple, en su Carácter de Fiduciario en el Fideicomiso Número F/00430 vs. Raúl Espinosa Ocaña y Liliana Terroba Montes de Oca. Especial Hipotecario Civil Comprobante de Envio. 1 Acdo. Núm. Exp. 1287/2019.

Cisneros Cervantes Ricardo vs. Galán Godínez Carlos y C Director General del Registro Público de la Propiedad y de Comercio de la Ciudad de México. Ord. Civil Auto Admisorio. 1 Acdo. Núm. Exp. 135/2025.

Distribuidora Automotriz Xochimilco S.A. de C.V. vs. Castillo Morales José. Ejecutivo Mercantil Cedula de Notificación. 1 Acdo. Núm. Exp. 1533/1994 Bis. 2 Tomo II.

Distribuidora Automotriz, S.A. de C.V. vs. Jaime Sánchez Gabino y César Jiménez Martínez. Ejecutivo Mercantil Dada Cuenta. 1 Acdo. Núm. Exp. 1153/2019 Tomo III del Principal.

Empresarial de México Atl S.A. de C.V. vs. Núñez Vázquez Salvador y Toral Bravo Oscar. Controversias de Arrendamiento Civil Cedula de Notificación. 1 Acdo. Núm. Exp. 43/2025 Tomo II - Principal.

Fc Financial Sociedad Anónima de Capital Variable Sociedad Financiera de Objeto Múltiple Entidad Regulada Grupo Financiero Inbursa vs. Aldo Gerardo Macin Hernández. Ejecutivo Cuantía Menor Mercantil Estese a Diverso Auto. 4 Acdos. Núm. Exp. 1409/2024.

Fernández Cotero Ana Lilia vs. Castillo Ruíz Alfonso. Especial Hipotecario Civil Cedula de Notificación. 1 Acdo. Núm. Exp. 1175/2019 Bis. 3 Tomo III - Principal.

Gojon Govea Sandra Edith vs. Talavera Velázquez Alejandro. Controversias de Arrendamiento Civil Autorización. 1 Acdo. Núm. Exp. 1603/2024.

Granados Bañuelos Marcos Rey vs. Naria Teresa. Actos Prejudiciales Civil Entrega de Documentos. 1 Acdo. Núm. Exp. 1085/2024.

Higuera Navarrete Paulina Lucero vs. Qualitas Compañía de Seguros S.A. de C.V. Ord. Civil Cedula de Notificación. 1 Acdo. Núm. Exp. 1759/2024.

HSBC México, Sociedad Anónima, Institución de Banca Múltiple, Grupo Financiero HSBC, División Fiduciaria, en su Carácter de Fiduciario en el Fideicomiso F/234036 vs. María del Carmen Ávila Alcantar. Proced. Convencional Mercantil Civil Cedula de Notificación. 1 Acdo. Núm. Exp. 685/2020.

HSBC México, Sociedad Anónima, Institución de Banca Múltiple, Grupo Financiero HSBC, División Fiduciaria en su Carácter Fiduciario en el Fideicomiso Irrevocable Identificado Número F/253936 vs. Víctor Manuel Maza de Los Santos. Especial Hipotecario Civil Pasa a Sent. Interlocutoria. 1 Acdo. Núm. Exp. 241/2019.

Ildefonso Prieto José Luis vs. Abel Castillo Maldonado y Agueda Carranza Lima. Especial Hipotecario Civil Aclaración - Turno Edictos. 1 Acdo. Núm. Exp. 641/2020.

Instituto de Seguridad y Servicios Sociales de Los Trabajadores del Estado a Través de su Fondo de la Vivienda Fovissste vs. López Ayala Erik. Especial Hipotecario Civil Autorizaciones. 1 Acdo. Núm. Exp. 1151/2024.

Instituto de Seguridad y Servicios Sociales de Los Trabajadores del Estado a Través de su Fondo de la Vivienda Fovissste vs. Maturano Andrade Germán y Ruperto Morales Mónica. Especial Hipotecario Civil Autorizaciones. 1 Acdo. Núm. Exp. 1143/2024.

Instituto de Seguridad y Servicios Sociales de Los Trabajadores del Estado, a Través de su Fondo de la Vivienda Fovissste vs. García Riche Juan Luis. Especial Hipotecario Civil Exh. Sin Diligenciar. 1 Acdo. Núm. Exp. 515/2023.

Instituto del Fondo Nacional de la Vivienda para los Trabajadores (Infonavit) vs. Imelda Clemente Hernández y Hugo Luciano Pineda Máyer. Especial Hipotecario Civil Turno Exhorto. 1 Acdo. Núm. Exp. 439/2017.

Instituto del Fondo Nacional de la Vivienda para los Trabajadores vs. Leovigildo Bernardo Munive Suárez y María Isabel Rojo Franco. Especial Hipotecario Civil Se Da por Notificado. 1 Acdo. Núm. Exp. 1337/2019.

Investigación Farmacéutica Sociedad Anónima de Capital Variable vs. Soto Pérez Blanca Flor y Hernández Sánchez Adriana. Ord. Civil Autorizaciones. 1 Acdo. Núm. Exp. 165/2022 Tomo II del Principal.

Ion Financiera Sociedad Anónima Promotora de Inversión de Capital Variable Sociedad Financiera de Objeto Múltiple Entidad Regulada vs. Morán González Norma Laura. Especial Hipotecario Civil Turno Cedula. 1 Acdo. Núm. Exp. 767/2022.

Liberty Fianzas S.A. de C.V. vs. Yacimientos de México, S.A. de C.V., Jmr Constructores, S.A. de C.V. y Jonathan Cepeda Fraire. Ejecutivo Cuantía Menor Mercantil Autorizaciones. 3 Acdos. Núm. Exp. 1395/2024 Bis. 2 Tomo II - Principal.

Mariles Torres Ángel vs. Infante Servín Jorge Antonio. Controversias de Arrendamiento Civil Comparecencia. 1 Acdo. Núm. Exp. 1193/2024.

Márquez Villanueva Carlos y Márquez Villanueva Bertha Elisa vs. Hernández Villanueva José Antonio y Hernández Villanueva Rodrigo Renato y Hernández de la Fuente José Antonio su Sucesión. Medios Preparatorios Mercantil Turno Cedula. 1 Acdo. Núm. Exp. 1801/2024.

Martínez López Is Boset Kevin Brendan y Pérez Vielma Maira Gloria vs. Tecnocasa Franchising Netword Oficina Avante S.A. de C.V. Juris. Voluntaria Civil Entrega de Documentos. 1 Acdo. Núm. Exp. 1757/2024.

Ordaz Ovando María Luisa y Torres Gil José Rafael vs. Torres Ordaz Francisco Javier. Ord. Civil Se Concreto Cita - Turno. 1 Acdo. Núm. Exp. 1635/2024.

Passenger Movers de México S.A. de C.V. vs. Aeropuerto Internacional de la Ciudad de México S.A. de C.V. Ord. Mercantil Entrega de Documentos. 1 Acdo. Núm. Exp. 1809/2024.

Portilla Lemus José Alberto vs. Instituto de Seguridad y Servicios Sociales de Los Trabajadores del Estado. Ord. Civil Cedula de Notificación. 1 Acdo. Núm. Exp. 1073/2015 Bis. 3 Tomo III - Principal.

Promotora de Hoteles S.A. de C.V. y Banco Nacional de México S.A. Integrante del Grupo Financiero Banamex vs. Villanueva Rangel Gerardo y Perales Sifuentes de Villanueva Irasema. Ord. Mercantil Contestación a Oficio. 1 Acdo. Núm. Exp. 1525/2024 Bis. 2 Tomo II - Principal.

Scotiabank Inverlat S.A. Institución de Banca Múltiple Grupo Financiero Scotiabank Inverlat vs. Barojas Rosas María de Los Ángeles. Especial Hipotecario Civil Desahoga Excepciones y Defensas - Auto Admis. de Pruebas. 2 Acdos. Núm. Exp. 957/2024.

Scotiabank Inverlat, Sociedad Anónima, Institución de Banca Múltiple, Grupo Financiero Scotiabank Inverlat vs. Ruan Delgado Gildardo. Especial Hipotecario Civil Certificación de Digitalización. 2 Acdos. Núm. Exp. 355/2024.

Sistema Único de Autofinanciamiento, S.A. de C.V. vs. Muñoz Flores Juan Eduardo. Proced. Judicial de Reconoc. y Ejecc. de Laudo Arbitral Civil Cedula de Notificación. 1 Acdo. Núm. Exp. 1331/2023.

Torres Morán Pablo Javier vs. Romero Trejo Jorge Alberto y Torres Nava María de Lourdes. Ord. Civil Cedula de Notificación. 1 Acdo. Núm. Exp. 409/2022.

Valencia Zambrano Andrés vs. Burgos Paz Rodrigo y Médica Sur, S.A. B. de C.V. Ord. Civil por Recibido Oficio de la 1a Sala Pide Integrar Tres Apelaciones. 1 Acdo. Núm. Exp. 49/2022 Tomo IV.

Vega Pérez José Agustín Manuel vs. Ottomotores S.A. de C.V. y hoy Conocida como Generac México S.A. de C.V. Actos Prejudiciales Civil Certificación de Digitalización Entrega de Documentos. 1 Acdo. Núm. Exp. 573/2023.

Villa Martínez Yolanda vs. Sánchez González Karla Adriana y González Rodríguez Adriana Patricia. Controversias de Arrendamiento Civil Cedula de Notificación. 1 Acdo. Núm. Exp. 855/2024.

SOLO CONSULTA
SOLO CONSULTA
SOLO CONSULTA

NO PUBLICADOS

Banco del Bajío S.A. Institución de Banca Múltiple vs. López García José Guillermo y Goicochea Hernández Erasmo. Ejecutivo Mercantil Auto de Radicación. 1 Acdo. Núm. Exp. 141/2025 Bis. 2 Tomo II - Principal.

Berumen Fonseca Carlos Agustín vs. Romero Gilibert Elisa Ilse y Ibarra Jiménez Evangelina del Carmen y Andrade Narváez Sara Alicia y Guerrero Bravo Alejandro y Díaz de Malvido Hilda García y Figueroa Sosa José Alfredo y Amaya Díaz José Manuel y Afiune Kuri Nadua y Santos Martín del Campo Jorge Cipriano. Ord. Civil Auto Admisorio. 1 Acdo. Núm. Exp. 77/2025.

García Dueñas Agustín vs. Dueñas Sánchez Pedro. Ord. Civil Rat. Firma. 1 Acdo. Núm. Exp. 71/2025.

Romero Quintanilla Patricia Estela vs. Quintanilla Maguey Patricia. Ord. Civil Auto Prevención. 1 Acdo. Núm. Exp. 81/2025.

AUDIENCIA

Barroso Arévalo Juan Manuel vs. Mancera Adam Sergio su Sucesión y Mancera Adam José su Sucesión. Aud. Solo Comparecer la Actora Se Cita para Sent. Def. Ord. Civil. 1 Audiencia. Núm. Exp. 539/2024.

Saavedra García Héctor vs. Cuéllar de Anda Érika Maribel. Aud. Sin Asistencia de Las Partes Controversias de Arrendamiento Civil. 1 Audiencia. Núm. Exp. 1165/2024.

Scotiabank Inverlat, Sociedad Anónima, Institución de Banca Múltiple, Grupo Financiero Scotiabank Inverlat vs. Ruan Delgado Gildardo. Aud. Comparecen Ambas Partes Se Señala Nueva Fecha Especial Hipotecario Civil. 1 Audiencia. Núm. Exp. 355/2024.

SENTENCIA INTERLOCUTORIA

Dinero para Crecer S.A. de C.V. Sofom Enr vs. Atc Telecom México Sociedad Anónima de Capital Variable y Carranza Gutiérrez Arendi Isabel y Carranza Peña Jesús Guadalupe y Carranza Gutiérrez Mariana Stephanie. Vía de Apremio Civil Sent. Interl. 1 Núm. Exp. 987/2023 Tomo II del Principal

Rodríguez López Arcadia vs. Scotiabank Inverlat, S.A., Institución de Banca Múltiple, Grupo Financiero Scotiabank Inverlat. Controversias de Arrendamiento Civil Sent. Interl. 1 Núm. Exp. 339/2018 Tomo II del Principal

EL SECRETARIO DE ACUERDOS
LIC. ENRIQUE HERNÁNDEZ CRUZ

SECRETARÍA "B"
ACUERDOS DEL 10 DE MARZO DEL 2025

Acosta Medecigo Adrián Manuel vs. Acosta Pérez Avelina. Ord. Civil Vista Parte Interesada. 1 Acdo. Núm. Exp. 820/2024.

Almazán García Esperanza Lorena vs. Ortiz Legaria Luis. Ord. Civil Vista Parte Interesada. 1 Acdo. Núm. Exp. 690/2024.

Auto Financiamiento Automotriz S.A. de C.V. vs. Moreno Moreno Jesús Ramón y Moreno Osorio Roberto. Ejecutivo Mercantil Autorizaciones. 3 Acdos. Núm. Exp. 1330/2024.

Avilés Vergara Julio César vs. Alejandrez Flores Edgar y Hernández Guzmán Luis Fernando. Ejecutivo Mercantil Queda Cumplimentada Notificación. 1 Acdo. Núm. Exp. 304/2023.

Banco Actinver, Sociedad Anónima, Institución de Banca Múltiple, Grupo Financiero Actinver, Actuando Única y Exclusivamente en su Carácter de Fiduciario en el Fideicomiso Irrevocable de Administración y Fuente de Pago Número 4659 vs. Gloria Mora Pérez. Especial Hipotecario Civil Comprobante de Envió. 1 Acdo. Núm. Exp. 1066/2019.

Banco Covalto Sociedad Anónima Institución de Banca Múltiple vs. Hernández Chávez Gerardo y Unified Networks Sociedad Anónima de Capital Variable. Ejecutivo Mercantil Mandar Apelaciones. 2 Acdos. Núm. Exp. 1262/2024.

Banco Inbursa, S.A., Institución de Banca Múltiple, Grupo Financiero Inbursa vs. Dasan Confección, Sociedad Anónima de Capital Variable. Especial Hipotecario Civil Exhiben Certificado. 1 Acdo. Núm. Exp. 540/2021.

Banco Invex S.A. Institución de Banca Múltiple Invex Grupo Financiero Fiduciario en su Carácter de Fiduciario del Fideicomiso Número 1301 vs. José Antonio Morales Jara S.A. de C.V. Especial Hipotecario Civil Forma Expedientillo. 1 Acdo. en Expedientillo. Núm. Exp. 154/2008.

Banco Mercantil del Norte, Sociedad Anónima Institución de Banca Múltiple Grupo Financiero Banorte vs. Flores Castañeda Francisca. Especial Hipotecario Civil Notario Proyecto. 1 Acdo. Núm. Exp. 756/2014.

Banco Mercatil del Norte, S.A. Institución de Banca Múltiple, Grupo Financiero Banorte vs. Rogelio Enzaldo Ahedo y Otra. Especial Hipotecario Civil Autorización. 1 Acdo. Núm. Exp. 190/2003 Tomo II.

Banco Santander México Sociedad Anónima Institución de Banca Múltiple Grupo Financiero Santander México vs. Mosco Vilchis Carlota Guadalupe. Ejecutivo Mercantil Expedientillo. 1 Acdo. en Expedientillo. Núm. Exp. 1310/2024.

Banco Santander México, S.A., Institución de Banca Múltiple, Grupo Financiero Santander México vs. Tea Fernández Ernesto y Tea Fernández Guillermo. Ejecutivo Mercantil por el Momento No Ha Lugar a Proveer. 1 Acdo. Núm. Exp. 1502/2024.

BBVA Bancomer S.A., Institución de Banca Múltiple Grupo Financiero BBVA Bancomer vs. Esau Sadot Sarabiapalomo y Otra. Ord. Civil Notario Proyecto. 1 Acdo. Núm. Exp. 640/2009.

BBVA Bancomer, S.A. Institución de Banca Múltiple, Grupo Financiero BBVA Bancomer vs. Freman Serrano Fernández y Carmen Yasmín Solís Chávez. Especial Hipotecario Civil Exh. Sin Diligenciar. 1 Acdo. Núm. Exp. 1210/2012.

BBVA Bancomer, S.A. Institución de Banca Múltiple, Grupo Financiero BBVA Bancomer vs. Ricardo Álvaro Ferra Medina. Especial Hipotecario Civil Auto. 1 Acdo. Núm. Exp. 1204/2012.

BBVA Bancomer, Sociedad Anónima, Institución de Banca Múltiple, Grupo Financiero BBVA Bancomer vs. Juan Manuel Liévano Hernández y Leticia Cruz Castro. Especial Hipotecario Civil Se Ordena Tercera Almoneda. 1 Acdo. Núm. Exp. 340/2021.

BBVA Bancomer, Sociedad Anónima, Institución de Banca Múltiple, Grupo Financiero BBVA Bancomer vs. Maribel Ruíz Guzmán y Gerardo Gutiérrez Castellanos. Especial Hipotecario Civil Expedientillo. 1 Acdo. en Expedientillo. Núm. Exp. 688/2014.

BBVA México S.A. Institución de Banca Múltiple Grupo Financiero BBVA México vs. Gala Diseño en Muebles S.A. de C.V. y Rivera Ruíz Jerónimo Arturo y Chávez Moreno Margarita y Quien También Se Hace Llamar Margarita Chávez Moreno de Rivera. Especial Hipotecario Civil Contestación Reservada. 1 Acdo. Núm. Exp. 984/2024.

Beraza Fernández Guillermo vs. Sobron Otañez Luis Porfirio y Silva López Beatriz Yolanda. Ord. Civil Se Ordena Cedula. 1 Acdo. Núm. Exp. 1276/2022.

Casasola Cuevas Sonia vs. Martha Beatriz Casasola Cuevas. Ejecutivo Mercantil No Ha Lugar. 1 Acdo. Núm. Exp. 396/2017.

Cetelem S.A. de C.V. Sociedad Financiera de Objeto Múltiple Entidad Regulada vs. Tavizon Campana Ana Silvia. Ejecutivo Mercantil Exhiben Minuta. 1 Acdo. Núm. Exp. 1660/2024.

Cibanco Sociedad Anónima Institución de Banca Múltiple, en su Carácter de Fiduciario en el Fideicomiso Número F/00430 antes The Bank Of New York Mellon, S.A. Institución de Banca Múltiple vs. Alejandro Cruz Rojas y Sonia Barrientos Vázquez. Especial Hipotecario Civil Auto. 1 Acdo. Núm. Exp. 1252/2018 Tomo II.

Cid López Abelardo vs. Notario Público Titular de la Notaria Pública Número 204 de la Ciudad de México. Ord. Civil Se Da Vista Parte Actora. 1 Acdo. Núm. Exp. 944/2024.

Construmarco S.A. de C.V. vs. Norma Margarita Valdés Perales, Javier Valdez Márquez y Margarita Perales Contreras. Ejecutivo Cuantía Menor Mercantil No Ha Lugar. 1 Acdo. Núm. Exp. 1382/2024.

Corporativo Zendere I, Sociedad Anónima Promotora de Inversión de Capital Variable vs. Olga Ramos Pérez. Especial Hipotecario Civil Se Glosa Expedientillo. 1 Acdo. Núm. Exp. 54/2016.

Credix Gs S.A. de C.V. Sociedad Financiera de Objeto Múltiple, Entidad No Regulada vs. Ochoa Fernández Tenoch José. Vía de Apremio Civil Razón Actuarial. 1 Acdo. Núm. Exp. 918/2024.

Cruz Reyes José Martín vs. Qualitas Compañía de Seguros S.A. de C.V. Ord. Civil Contestación de Demanda. 1 Acdo. Núm. Exp. 1806/2024.

Cuevas y Colea Rocío Feliciana Lorenza vs. Esqueda Negrete Eduardo y del Rocío Negrete Patricia. Controversias de Arrendamiento Civil Se Ordena Cedula. 1 Acdo. Núm. Exp. 658/2023.

Daimler Financial Services México S de R.L. de C.V. vs. Sermex Ingeniería Aplicada S.A. de C.V. y Aragón Gamero Karina Aileen. Especial de Fianzas Mercantil Oficios de Localización. 1 Acdo. Núm. Exp. 1112/2023.

Espíndola Guerrero Rosa y Espíndola Guerrero Alfredo y Espíndola García Carlos Hugo y Espíndola Guerrero Carlos su Sucesión. Juris. Voluntaria Civil por el Momento No Ha Lugar a Proveer. 1 Acdo. Núm. Exp. 296/2024.

SOLO CONSULTA
SOLO CONSULTA
SOLO CONSULTA

Eurekasoli, S.A. de C.V., Sofom E. N. R vs. Microfondos de Los Altos, S.A. de C.V., Sofom, E. N. R., Alma Angélica Vega Grijalva y Juan Carlos Castillo Flores. Especial Hipotecario Civil Exhiben Edictos. 1 Acdo. Núm. Exp. 906/2012.

Farrera Blancas José Antonio vs. Regalado Naranjo Joselyn y Aguilar Jiménez Franco Israel. Controversias de Arrendamiento Civil Ratificar. 1 Acdo. Núm. Exp. 1186/2024.

Fimeco, S.A. de C.V., Sofom E. N. R vs. Cárdenas Mendieta Juan. Ejecutivo Mercantil Vista Parte Interesada. 1 Acdo. Núm. Exp. 834/2022.

Financiera Fortaleza S.A. de C.V. Sofom Enr vs. Arreola Ibarra José Alfredo. Ejecutivo Mercantil Se Recibe Exhorto. 1 Acdo. Núm. Exp. 1258/2024.

García García Guillermina Blanca vs. Marcos Arturo García Mendoza. Ord. Civil Previa Copia Certificada. 1 Acdo. Núm. Exp. 858/2015.

García Medina Carlos Alberto vs. Ever Culebro Medina y Edin Culebro Medina. Ejecutivo Cuantía Menor Mercantil Acuse de Rechazo. 1 Acdo. Núm. Exp. 1416/2024.

García Nieto Amelia vs. Elena Nieto Almeida. Ord. Civ. Se Glosa Expedientillo. 1 Acdo. Núm. Exp. 184/2012.

Gochez Lemus Vda. de Gautier Bertha vs. Esquivel Sánchez Raúl. Controversias de Arrendamiento Civil Vista Parte Actora. 2 Acdos. Núm. Exp. 844/2024.

González Ruíz María Teresa vs. Jiménez Olivares Julio y Jiménez Becerril Encarnación su Sucesión y Olivares Baldomera su Sucesión y C Director del Registro Público de la Propiedad y del Comercio de la Ciudad de México. Actos Prejudiciales Civil Ine Informa. 1 Acdo. Núm. Exp. 1814/2024.

Grupo Llano S.A. de C.V. vs. Protección Médico Familiar Sc. Controversias de Arrendamiento Civil Devolución Documentos. 1 Acdo. Núm. Exp. 1254/2024.

Hamden Urrieta Miguel vs. Rosas Mora Miguel Ángel y Uribe Gil Yesenia y Titular del Registro Público de la Propiedad y del Comercio del Distrito Federal Actual Ciudad de México. Ord. Civil Devuelven Autos Principales. 3 Acdos. Núm. Exp. 986/2024.

Hernández Cuenca Elizabeth. Juris. Voluntaria Civil Forma Expedientillo. 1 Acdo. en Expedientillo. Núm. Exp. 1098/2024.

HSBC México Sociedad Anónima Institución de Banca Múltiple Grupo Financiero HSBC División Fiduciaria en su Carácter de Fiduciario del Fideicomiso Irrevocable Número F/253936 vs. Armando Martínez Jiménez y Gabriela Laura Orduño. Especial Hipotecario Civil Dada Cuenta. 1 Acdo. Núm. Exp. 602/2020.

HSBC México, S.A., Institución de Banca Múltiple, Grupo Financiero HSBC vs. Lanz Mayoral Joaquín. Especial Hipotecario Civil 1 Acdo. Núm. Exp. 830/2024.

HSBC México, S.A., Institución de Banca Múltiple, Grupo Financiero HSBC vs. Vega Escobar Francisco Emmanuel. Especial Hipotecario Civil Se Ordena Cedula. 1 Acdo. Núm. Exp. 760/2024.

Huerta López su Sucesión María Teresa vs. Vargas Alejandro. Ord. Civil Cedula de Notificación. 1 Acdo. Núm. Exp. 268/2022.

Instituto Nacional de la Vivienda Paralos Trabajadores, hoy Recuperadora de la Deuda Hipotecaria, S. de R. L. de C.V. vs. Julio César Vargas Naranjo y Miosothis Karina Hernández Valencia. Ord. Civil Se Ordena Exhorto. 1 Acdo. Núm. Exp. 1166/2019.

Instituto de Seguridad y Servicios Sociales de Los Trabajadores del Estado a Través de su Fondo de la Vivienda Fovissste vs. Ramos Rodríguez Julio César. Especial Hipotecario Civil Se Ordena Exhorto. 1 Acdo. Núm. Exp. 1006/2022.

Instituto del Fondo Nacional de la Vivienda para los Trabajadores vs. Rossana Martínez Hernández. Vía de Apremio Civil Comprobante de Envío. 2 Acdos. Núm. Exp. 356/2015.

Izquierdo Pellon Rosa María del Socorro vs. Izquierdo Pellon Susana Catalina. Ord. Civil Revoca Autorizaciones y Domicilio. 2 Acdos. Núm. Exp. 914/2018 Segundo Tomo.

Lgf Occidente S.A. de C.V. Sofom Enr vs. Martínez Jacobo Luis Eduardo. Proced. Judicial de Ejecc. de Garantía Otorgada Mediante Prenda Sin Transmisión de Pos. Mercantil Acredite Personalidad. 1 Acdo. Núm. Exp. 1544/2024.

López Castro Manuel y López Castro Evangelina vs. López Márquez Maricela y Flores Jiménez Lucía. Ord. Civil Rebel Día Agravios. 1 Acdo. Núm. Exp. 1662/2024.

López Zárate Marisol vs. Carbajal Olvera Monserrat y Núñez González María del Carmen. Controversias de Arrendamiento Civil Razón Actuarial. 2 Acdos. Núm. Exp. 1100/2024.

Luna Becerril José Zacarías y Morales Flores Martha vs. Campos Luna Gonzalo. Ord. Civil Dictamen. 1 Acdo. Núm. Exp. 888/2024.

Mariscal Burgos José Luis vs. Grupo Mexicano de Seguros S.A. de C.V. Ord. Civil Autorización. 1 Acdo. Núm. Exp. 886/2024.

Mejía Chávez Leticia vs. Construcciones Inmobiliarias de Guerrero S.A. de C.V. hoy Cig Paradiso S.A. de C.V. y Robles Martínez Jane Manuel y También Conocido como Manuel Antonio Robles Martínez Jane y Desarrollo Inmobiliario Diamante S.A. de C.V. y BBVA Bancomer S.A. Institución de Banca Múltiple Grupo Financiero BBVA Bancomer antes Hipotecaria Nacional S.A. de C.V. Sociedad Financiera de Objeto Múltiple Entidad Regulada Grupo Financiero BBVA Bancomer. Ord. Civil Rebeldia. 2 Acdos. Núm. Exp. 1144/2023.

Minsa. Especial Hipotecario Civil Admite Pruebs. y Señala Audiencia. 2 Acdos. Núm. Exp. 1052/2024.

Montufar Rojas Rafael vs. Teléfonos de México S.A. B. de C.V. Ord. Civil Se Ordena Cedulas. 3 Acdos. Núm. Exp. 150/2024 Tomo II.

Morales Rangel Víctor Hugo vs. Navarro Contreras Moncy y Navarro Gudiño Vicente Miguel. Medios Preparatorios Mercantil Cedula y Razon. 4 Acdos. Núm. Exp. 320/2024.

Núñez Cadillo Rodrigo Inés vs. Ambint Inmobiliaria S.A. de C.V. y Tanus Leal Nura Yazmín. Ord. Civil Debera Estar a Constancias de Autos. 1 Acdo. en Cuadernillo. Núm. Exp. 564/2022 Tomo II.

Pan American Composites S.A. de C.V. vs. Manpower Industrial S de R.L. de C.V. Juris. Voluntaria Civil Copias. 1 Acdo. Núm. Exp. 1178/2024.

Penhos García Ana Lorena y Munguía Sosa Irma Nadxiiely vs. Sato Ramírez Seiko Estephania y Sato Ishido Eiji y Ramírez Medrano Aurora. Proced. Judicial de Ejecc. de Garantía Otorgada Mediante Prenda Sin Transmisión de Pos. Mercantil Cedula de Notificación. 2 Acdos. Núm. Exp. 620/2023.

Pérez Campos Mauricio vs. Rosvel Servicios S.A. de C.V. Ord. Civil Perito Tercero. 1 Acdo. Núm. Exp. 524/2024.

Proyectos Adamantine, S.A. de C.V., S. O. F. O. M., Entidad Regulada, antes Identificado como Ci Banco, Sociedad Anónima Institución de Banca Múltiple, (Antes The Bank On New York Mellon, Sociedad Anónima, Institución de Banca Múltiple, en su Carácter de Fiduciario en el F/00782) antes Hipotecaria su Casita, Sociedad Anónima de Capital Variable, Sociedad Financiera de Objeto Limitado vs. Alfredo Soto Neri. Vía de Apremio Civil Autorización. 1 Acdo. Núm. Exp. 442/2017.

Ramírez Tapia Abraham David vs. García Zárate Alejandro. Ejecutivo Mercantil Vista Parte Interesada. 1 Acdo. Núm. Exp. 98/2024.

Ríos Camacho Jesús vs. Álvarez Basurto Raúl. Controversias de Arrendamiento Civil No Ha Lugar. 1 Acdo. Núm. Exp. 1300/2024.

Rocha Martínez Román vs. Grupo Mexicano de Seguros S.A. de C.V. Ord. Civil Debera Estar a Constancias de Autos. 1 Acdo. Núm. Exp. 1056/2023.

Rodríguez Rodríguez Maritza Abigail vs. Grupo Nacional Provincial Sab y BBVA Leasing México S.A. de C.V. Ord. Civil Exhiben Copias Certificadas. 1 Acdo. Núm. Exp. 108/2024.

Romero Soto Mario Isaías vs. Juan Luis Monroy Salinas. Ejecutivo Cuantía Menor Mercantil Elaborese Cedula de Notificación. 1 Acdo. Núm. Exp. 1476/2024.

Salinas Guadarrama Alejandro vs. Juan Lorenzo Fuentes Chávez. Ord. Civil Oficio. 1 Acdo. Núm. Exp. 186/2019.

Sistema Único de Autofinanciamiento S.A. de C.V. vs. Correa Franco Óscar Armando. Ejecutivo Mercantil Desistimiento de la Instancia. 1 Acdo. Núm. Exp. 794/2022.

Sólida Administradora de Portafolios, S.A. de C.V. vs. Plata Acosta Susana. Especial Hipotecario Civil Se Glosa Expedientillo. 1 Acdo. Núm. Exp. 386/2016.

Tabachnik Markowitz José vs. Artecolor Ceramics, S.A. de C.V. e Isidro González Ortiz. Controversias de Arrendamiento Civil Autoriza y Copias Certificadas. 1 Acdo. Núm. Exp. 808/2016.

Tu Casa Express, S.A. de C.V. vs. Nixie del Carmen Hernández Escalera. Especial Hipotecario Civil por el Momento No Ha Lugar a Proveer. 1 Acdo. Núm. Exp. 618/2020.

Vargas Rojas María Isabel vs. López Ordóñez María Trinidad. Especial Hipotecario Civil Vista Parte Interesada. 1 Acdo. Núm. Exp. 110/2022.

Vázquez Olguín Esperanza vs. Arias Gómez Jorge. Controversias de Arrendamiento Civil Se Ordena Cedula. 1 Acdo. Núm. Exp. 1110/2023.

Vázquez Rodríguez Hugo Francisco y Vázquez Rodríguez Issac vs. Vázquez Rodríguez Graciela. Ord. Civil Copias. 1 Acdo. Núm. Exp. 1306/2024.

SOLO CONSULTA
SOLO CONSULTA
SOLO CONSULTA

Vázquez Zavala José Francisco vs. Impulsora de la Habitación Popular S.A. Ord. Civil Proyecto Revisado. 1 Acdo. Núm. Exp. 728/2022.

Vcpartners Sapi de C.V. vs. Galindo Barajas Esther Catalina y Arizmendi Galindo Esther Catalina. Vía de Apremio Civil Requerimiento Web. 1 Acdo. Núm. Exp. 132/2025.

De Rivera Rivero Sarai Niño vs. López Chimal Aurelia Guadalupe. Ord. Civil Cedula y Razon. 2 Acdos. Núm. Exp. 1072/2024.

NO PUBLICADOS

Barbato Dosal Italia Concepción vs. Dosal Rivera María Concepción su Sucesión y Barbato Dosal Alda Fortuna Gianella y Barbato Mazzaro Raffaele su Sucesión y Flores Dosal Guilevaldo Martín y Dosal Rivera Juana Dulce y Sánchez Andalon Dinorha y Barbato Dosal Salvador Martín y Barbato Dosal Annarella Romina Citlali y Barbato Dosal Italo Raffaele. Juris. Voluntaria Civil Auto Admisorio. 1 Acdo. Núm. Exp. 76/2025.

Oakes Rocha Leticia vs. Oakes Rocha Jaime y López Reyes Yolanda. Ord. Civil Radicado. 1 Acdo. Núm. Exp. 144/2025.

SENTENCIAS DEFINITIVAS DEL 10 DE MARZO DEL 2025

Varas Valdez Arenas Martha Manuela y También Conocida Con el Nombre de Martha Manuela Varas Valdez de García Rojas vs. Guadarrama Peñalosa Antonio Benjamín. Ord. Civil Sent. Def. 1 Núm. Exp. 988/2023

EL SECRETARIO DE ACUERDOS
LIC. GUADALUPE PÉREZ PALMA

TRIGÉSIMO TERCERO DE LO CIVIL

SECRETARÍA "A"
ACUERDOS DEL 10 DE MARZO DEL 2025

Abastecedora de Coches S.A. de C.V. vs. Lucio Alcalá Lucero Esmeralda y Rosales Dávila Erik Noé. Ejecutivo Mercantil Acopio. 1 Acdo. Núm. Exp. 55/2024.

Andiva S.A. de C.V. vs. Banco Nacional de México, S.A. Integrante del Grupo Financiero Banamex. Ejecutivo Mercantil 1 Acdo. Núm. Exp. 479/2024.

Arditi Karlik Benjamin Mauricio vs. Olarte Rodríguez Alejandro y Torres Rodríguez María Violeta y Cervantes Téllez Lauro y Díaz de León Ancheita Julio César. Ord. Civil Tr. 3 Acdos. Núm. Exp. 863/2022 Tomo II.

Auto Financiamiento Automotriz S.A. de C.V. vs. Graciela Isabel Patiño López y Mary Sandra López García. Ejecutivo Cuantía Menor Mercantil 1 Acdo. en Seccion_De_Ejecución. Núm. Exp. 59/2025 Secc. de Ejecc.

Banca Afirme, Sociedad Anónima, Institución de Banca Múltiple, Afirme Grupo Financiero vs. Jeo Ingeniería y Construcción, Sociedad Anónima de Capital Variable y Constructora Jeo, Sociedad Anónima de Capital Variable y Oliva Cuevas Juan Edgar. Providencias Precautorias Mercantil 1 Acdo. Núm. Exp. 1335/2024.

Banco Autofin México Sociedad Anónima Institución de Banca Múltiple vs. Valencia Miranda Marco Antonio. Providencias Precautorias Mercantil 1 Acdo. Núm. Exp. 1277/2024.

Banco Mercantil del Norte S.A. Institución de Banca Múltiple Grupo Financiero Banorte vs. Nava Haro Martha Andrea. Juris. Voluntaria Civil Acopio. 1 Acdo. Núm. Exp. 1697/2024.

Banco Santander México S.A. Institución de Banca Múltiple Grupo Financiero Santander México vs. Ramírez Macotela Raúl y Vargas Cortés Martha. Especial Hipotecario Civil 1 Acdo. Núm. Exp. 933/2006 Tomo III.

Banco Santander México, S.A. Institución de Banca Múltiple Grupo Financiero Santander México vs. Aldo Ysauh Pineda Baza. Providencias Precautorias Mercantil Pag. 1 Acdo. Núm. Exp. 1389/2024.

Banco del Bajío, S.A. Institución de Banca Múltiple vs. Sandra Mendoza Herrera y Miguel Mendoza Palacios. Especial Hipotecario Civil 1 Acdo. en Otros. Núm. Exp. 1131/2012 Repos. Exp.

Barajas Malacara Alicia Trinidad vs. Robledo Ahumada Rosalina y González Arteaga Manuel. Vía de Apremio Civil Tr. 1 Acdo. Núm. Exp. 795/2019.

BBVA Bancomer, S.A., Institución de Banca Múltiple, Grupo Financiero BBVA Bancomer vs. Quezada Liceaga Martha Alejandra y Sierra Lira Isidro. Especial Hipotecario Civil 1 Acdo. en Expedientillo. Núm. Exp. 579/2017 5/Febrero/2025.

BBVA México S.A. Institución de Banca Múltiple Grupo Financiero BBVA México vs. Cuervo Mondragón Enrique. Vía de Apremio Civil 1 Acdo. Núm. Exp. 141/2025.

Benavides Moreno Sandra Alicia vs. Grupo Nacional Provincial Sab. Ord. Civil 1 Acdo. Núm. Exp. 135/2025.

Carlos Soria Silva vs. Construcciones y Terracerias Silva S.A. de C.V. Juris. Voluntaria Civil 1 Acdo. Núm. Exp. 139/2025.

Castañeda Reyes Pascual vs. Grupo Rruzap, S.A. de C.V., y Ruíz Rivera Pedro Alejandro y de la Torre Orozco María Altagracia. Ejecutivo Civil 3 Acdos. Núm. Exp. 317/2014 Tomo II.

Castillo López Óscar vs. Luna Hernández José Mario Evodio y Rentería Jacinto Clementina y Luna Rentería Araceli. Ejecutivo Mercantil 1 Acdo. Núm. Exp. 1281/2024 Tomo III.

Cymet Acevedo Enrique Bernardino vs. Cymet Acevedo Luis Salvador. Ord. Civil Tr. 2 Acdos. Núm. Exp. 1789/2024.

Daimler Financial Services México, Sociedad de Responsabilidad Limitada de Capital Variable vs. Rh y Consultoría Vica, Sociedad Anónima de Capital Variable, Victor José Alatorre Vallarino y Víctor Iván Alatorre López. Ejecutivo Mercantil 1 Acdo. Núm. Exp. 1407/2024.

Distribuidora de Bicicletas Benotto S.A. de C.V. vs. Bicitodo S.A. de C.V. Vía de Apremio Civil Prevención. 1 Acdo. Núm. Exp. 133/2025.

Escamilla Huerta Sergio Antonio vs. Muciño Escamilla Luciana María de Jesús y Miranda Muciño Bernardo y Miranda Muciño Ricardo. Ord. Civil Tr. 2 Acdos. Núm. Exp. 169/2021.

Fernández Delgado Jorge Ramón vs. Fernández Valverde Ana Laura. Ord. Civil 1 Acdo. Núm. Exp. 127/2025.

Granados Enríquez Aureliano su Sucesión y Mendoza Zorrilla Gloria María del Carmen su Sucesión vs. Servillantas Consorcio Automotriz S a de C.V. y Vázquez Zesati Armando. Controversias de Arrendamiento Civil 1 Acdo. Núm. Exp. 673/2024.

Grupo Gayosso S.A. de C.V. y Servicios Funerarios Gg S.A. de C.V. vs. Mancera Sc. Ord. Civil 1 Acdo. Núm. Exp. 648/2024 Tomo II.

Grupo Gayosso S.A. de C.V. y Servicios Funerarios Gg S.A. de C.V. vs. Mancera Sc. Ord. Civil Tr. 20 Acdos. Núm. Exp. 648/2024 Tomo III.

Hernández Abad María del Carmen vs. Patricia Colon López. Controversias de Arrendamiento Civil 1 Acdo. en Expedientillo. Núm. Exp. 407/2021 13/Dic/24.

Hipotecaria Nacional S.A. de C.V. Sociedad Financiera de Objeto Múltiple Entidad Regulada, Grupo Financiero BBVA Bancomer hoy Mabucapa I, Sociedad de Responsabilidad Limitada de Capital Variable vs. Víctor Manuel Omar Vera Velázquez. Ord. Mercantil Tr. 1 Acdo. Núm. Exp. 1191/2019.

HSBC México Sociedad Anónima Institución de Banca Múltiple Grupo Financiero HSBC División Fiduciaria como Fiduciario del Fideicomiso F238864 vs. Alejandro Macías López. Especial Hipotecario Civil Tr. 2 Acdos. Núm. Exp. 321/2021.

Instituto del Fondo Nacional de la Vivienda para los Trabajadores Infonavit vs. Estrada Becerril Gregorio y Mundo Sánchez Leticia. Especial Hipotecario Civil Tr. 1 Acdo. Núm. Exp. 347/2022.

Jáuregui Suárez Carlos Ernesto vs. Trujano Varela Antonio. Ord. Civil 1 Acdo. Núm. Exp. 1109/2016 Tomo II.

Jiménez Miranda Juan Ernesto vs. Calderón Felipe Jaime y Anaya Flores Juana. Juris. Voluntaria Civil 1 Acdo. en Expedientillo. Núm. Exp. 671/2024 26/Febrero/25.

Juárez Rubén vs. Vázquez Ramírez Alejandro y Rodríguez Rangel Alma Angélica. Ejecutivo Mercantil 2 Acdos. Núm. Exp. 1659/2024.

Macías Luna José vs. Morales Cárdenas María del Carmen y Director del Registro Público de la Propiedad y de Comercio de la Ciudad de México. Ord. Civil R. 1 Acdo. Núm. Exp. 1227/2024.

Más Soluciones Oportunas S.A. de C.V. Sofom Enr vs. Domínguez Garduza Víctor Manuel. Ejecutivo Mercantil Tr. 1 Acdo. Núm. Exp. 995/2023.

Millán Mejía Angelina vs. Celia Millán Mejía y María del Carmen Millán Mejía. Ord. Civil 1 Acdo. en Expedientillo. Núm. Exp. 849/2019 9/Dic/24.

Ortega Aguilar Carlos vs. Vázquez Ortega Pável. Controversias de Arrendamiento Civil Tr. 1 Acdo. Núm. Exp. 937/2023.

Parrilla Corzas Carolina Leticia vs. Bedolla Ocaranza Martha Elizabeth. Juris. Voluntaria Civil 1 Acdo. en Expedientillo. Núm. Exp. 701/2024 27/Febrero/25.

Peña Graf Alberto vs. Mercedes Benz México S de R.L. de Cvstar Haus S.A. de C.V. Ord. Civil Tr. 2 Acdos. Núm. Exp. 491/2020 Tomo II.

SOLO CONSULTA
SOLO CONSULTA
SOLO CONSULTA

Reyes Corte Marco Antonio vs. Seguros Inbursa S.A. Grupo Financiero Inbursa. Ord. Civil 1 Acdo. Núm. Exp. 157/2024 Tomo II.

Rincón Colín Adrián vs. Moreno Morales Francisco. Ord. Civil 1 Acdo. Núm. Exp. 131/2025.

Robles Oliva Alejandro vs. Robles Brrera Germán P y y-o. Oliva Sandoval María Luisa su Sucesión y C Director General del Regitro Público de la Propiedad y del Comercio de la Ciudad de México. Ord. Civil 1 Acdo. Núm. Exp. 129/2025.

Sarabia Espíritu su Sucesión Pedro y Sarabia Barajas Félix y Sarabia Barajas su Sucesión Lorenzo vs. Sarabia Ramírez Virgen y de Martino Somellera Íñigo Andrés. Ord. Civil Tr. 2 Acdos. Núm. Exp. 409/2020 Tomo III.

Secreto. Ejecutivo Civil Tr. 1 Acdo. Núm. Exp. 1581/2024.

Subias Aguirre Rocío Angélica vs. García López Adriana y C. Director del Registro Público de la Propiedad y del Comercio de la Ciudad de México. Ord. Civil Tr. 1 Acdo. Núm. Exp. 1223/2024.

Torbellin Reyes Juan Manuel vs. Chon González Miriam del Carmen y Torres María del Carmen. Ord. Civil Tr. 1 Acdo. Núm. Exp. 41/2025.

Tu Casa Express Sociedad Anónima de Capital Variable vs. Juan Carlos Reséndiz Cortés. Especial Hipotecario Civil 1 Acdo. en Expedientillo. Núm. Exp. 417/2014 07/Enero/25.

Tu Casa Express, S.A. de C.V. vs. Morales González Luis Enrique. Especial Hipotecario Civil 1 Acdo. Núm. Exp. 1501/2009.

Tu Casa Express, S.A. de C.V. vs. Villagómez Chávez José Guadalupe. Especial Hipotecario Civil 1 Acdo. en Expedientillo. Núm. Exp. 99/2016 Bis. 1 6/Marzo/25.

Velázquez Gibraltar Marcos vs. Barrón Vallejo Jesús. Especial Hipotecario Civil Tr. 1 Acdo. Núm. Exp. 161/2015 Tomo II.

Villavicencio Juárez Sergio vs. Luengo Calderón Jorge Alikis y Romero Díaz Wenceslao. Controversias de Arrendamiento Civil 1 Acdo. Núm. Exp. 257/2020.

Volkswagen Leasing S.A. de C.V. vs. Barrientos Pérez Karla Romina. Ejecutivo Mercantil 1 Acdo. Núm. Exp. 1543/2024.

Zárate Lowery Esteban vs. Cava Martínez Manuel y Martínez Granillo de Cava Juana Evangelina. Ord. Civil 2 Acdos. Núm. Exp. 1073/2023.

De la Vega Ortiz María Silvia vs. De la Vega Amado Manuel. Ord. Civil N. 1 Acdo. Núm. Exp. 907/2024.

AUDIENCIA

Sociedad Hipotecaria Federal, Sociedad Nacional de Crédito, Institución de Banca de Desarrollo en su Carácter de Fiduciario Sustituto del Fondo de Operación y Financiamiento Bancario a la Vivienda (Fovi) vs. Pérez Yáñez, Julio y Victoria Castillo Juana y Pérez Yáñez Juan Manuel. Aur Especial Hipotecario Civil. 1 Aud. en Otros. Núm. Exp. 3/2013 Tomo II.

SENTENCIA INTERLOCUTORIA

Banco Inmobiliario Mexicano, S.A., Institución de Banca Múltiple, antes Hipotecaria Casa Mexicana, Sociedad Anónima de Capital Variable, Sociedad Financiera de Objeto Múltiple, Entidad No Regulada hoy su Cesinario Livinghome Soluciones S.A. de C.V. Actualmente su Cesionario Miguel Ángel Aguilar Sánchez vs. Núñez Orozco Gilberto. Especial Hipotecario Civil Sent. Interl. Remate 1 Núm. Exp. 213/2016 Tomo Ii

LA SECRETARIA DE ACUERDOS
LIC. ANTIA CAROLINA MARTÍNEZ CARRASCO

SECRETARÍA "B"
ACUERDOS DEL 10 DE MARZO DEL 2025

Anaya Doll Fabiola vs. Anaya Doll Mauricio Martín. Ord. Civil 1 Acdo. Núm. Exp. 1828/2024.

Aseguradora Insurgentes, Sociedad Anónima de Capital Variable, Grupo Financiero Aserta vs. Geo Energy Advanced Technology, S.A. de C.V., Ciara Vargas Chiw, Eli Omar Vargas López. Especial de Fianzas Mercantil 6 Acdos. Núm. Exp. 468/2021.

Autofinanciamiento Automotriz, S.A. de C.V. vs. Martín Álvarez Guerrero y Maribel Álvarez Guerrero. Ejecutivo Cuantía Menor Mercantil 1 Acdo. Núm. Exp. 1482/2024.

Autofinanciamiento México, S.A. de C.V. vs. Romero Arcos Jesús Omero y Arcos Megia María Isolina. Ejecutivo Mercantil Radicación. 1 Acdo. Núm. Exp. 1282/2024.

Azcarate Peña Leonardo Alexis vs. García Matías Lorena y Castellanos Landeros Guadalupe. Controversias de Arrendamiento Civil 1 Acdo. Núm. Exp. 290/2019 Tomo II.

Banco Nacional de México S.A. Integrante del Grupo Financiero Banamex Accival S.A. de C.V. vs. Nolasco Brito Monika. Especial Hipotecario Civil 1 Acdo. Núm. Exp. 852/2024 Tomo II.

Banco Sabadell S.A. Institución de Banca Múltiple vs. Lonas Lorenzo S.A. de C.V. y Lorenzo Ponce Arce y Lorenzo Ponce Carranza. Ejecutivo Mercantil Tomo II. 1 Acdo. Núm. Exp. 296/2021 Tomo II.

Banco del Bajío S.A. Institucionde Banca Múltiple vs. Rosa Arely Palacios Trujillo. Especial Hipotecario Civil 1 Acdo. Núm. Exp. 206/2021.

BBVA México S.A. Institución de Banca Múltiple Grupo Financiero BBVA México vs. Hernández Lastiri Gerardo. Especial Hipotecario Civil 1 Acdo. Núm. Exp. 68/2022.

BBVA México S.A. Institución de Banca Múltiple Grupo Financiero BBVA México vs. Hernández Lastiri Gerardo. Especial Hipotecario Civil Amparo. 298/2024. 1 Acdo. en Amparo. Núm. Exp. 68/2022 298/2024.

BBVA México, Sociedad Anónima, Institución de Banca Múltiple, Grupo Financiero BBVA México y Licea Muciño Jonathan Mizrim vs. Zavala Cruz Roberto Carlos. Vía de Apremio Civil Radica. 1 Acdo. Núm. Exp. 144/2025.

Castillo Acosta José vs. Belmaras Campa Yolanda Sofía. Ord. Civil 1 Acdo. Núm. Exp. 132/2025.

Ci Banco, S.A., Institución de Banca Múltiple en su Carácter de Fiduciario del Fideicomiso Irrevocable Identificado Con el Número F/00237 y Fideicomiso Irrevocable de Administracción F/00388 como Cedente y Banco Actinver S.A. Institución de Banca Múltiple Actinver Grupo Financiero Actuando Única y Exclusivamente en su Calidad de Fiduciario del Fideicomiso de Administración y Fuente de Pago 4659 hoy su Cesionario vs. Juan Carlos Sánchez Tepale. Especial Hipotecario Civil 1 Acdo. Núm. Exp. 388/2018.

Corporativo Zendere I, Sociedad Anónima Promotora de Inversión de Capital Variable vs. María Carolina García Suaste. Especial Hipotecario Civil Amparo. 1 Acdo. en Amparo. Núm. Exp. 254/2015 Amparo 519/2023.

Credix Gs S.A. de C.V. Sociedad Financiera de Objeto Múltiple Entidad No Regulada vs. Ocampo Vázquez Georgina Araceli. Ejecc. de Garantías Otorgadas Mediante Prenda Sin Transmisión de Pos. y Fideicomiso de Garantía (Procedimiento Judicial) Mercantil 1 Acdo. Núm. Exp. 1456/2024.

Cruz Fernández María del Rosario vs. Álvarez Bonifaz Arturo Antonio. Ord. Civil 1 Acdo. Núm. Exp. 450/2024.

Cruz Venzor César Alonso vs. Martínez López Luis Gerardo. Controversias de Arrendamiento Civil 1 Acdo. Núm. Exp. 202/2024.

García García Mauricio y Ocampo Padilla Odet vs. Aig Seguros México S.A. de C.V. Ord. Civil Aud. Previa y de Conciliación. 1 Acdo. Núm. Exp. 1736/2024.

Gobierno de la Ciudad de México Centro de Comando, Control, Computo, Comunicaciones y Contacto Ciudadano de la Ciudad de Mexico;C5 vs. Moreno Zúñiga Mario y Zúñiga García Cristina. Pago de Daños Culposos Causados por Motivos del Transito de Vehículo Civil 1 Acdo. Núm. Exp. 372/2024.

HSBC México, S.A. Institución de Banca Múltiple Grupo Financiero HSBC vs. Rodolfo Torres Duarte y Yolanda Parra Lendo. Especial Hipotecario Civil 1 Acdo. en Expedientillo. Núm. Exp. 14/2007 Tomo III.

Jacinto Ortiz Ramón su Sucesión vs. García Matías Bernardito. Ord. Civil 1 Acdo. Núm. Exp. 486/2024.

López Rodríguez Ignacio vs. Fuentes Apsa, S.A. de C.V. Ord. Civil Amparo. 1 Acdo. en Amparo. Núm. Exp. 1426/2008 616/2024.

Mac Eachen Pereyra Susana vs. Instituto Ruso Mexicano de Arte Cine y Teatro Serguei Eisenstein A.C. Controversias de Arrendamiento Civil 1 Acdo. Núm. Exp. 410/2022.

Martínez Maciel Margarita, su Sucesión vs. Tintorerías Rb S.A. de C.V. y Borja Basante Martha Beatriz y Rergis Pacheco Eduardo. Controversias de Arrendamiento Civil Expedientillo. 2 Acdos. Núm. Exp. 1582/2024.

Ramírez Melgar Casiopea vs. Axa Seguros, S.A. de C.V. Ord. Mercantil Tomo IV. 1 Acdo. Núm. Exp. 938/2019 Tomo IV.

Reyes Peralta Nancy vs. Seguros Afirme S.A. de C.V. Afirme Grupo Financiero. Ord. Civil 1 Acdo. Núm. Exp. 948/2022.

Scotiabank Inverlat S.A. Institución de Banca Múltiple Grupo Financiero Scotiabank Inverlat vs. Meléndez González Blanca Yolanda. Especial Hipotecario Civil 1 Acdo. Núm. Exp. 1638/2024.

SOLO CONSULTA
SOLO CONSULTA
SOLO CONSULTA

Secreto. Controversias de Arrendamiento Civil Amparo. 1 Acdo. en Amparo. Núm. Exp. 1140/2024 1316/2024.
Secreto. Ejecutivo Mercantil 1 Acdo. Núm. Exp. 1254/2023.
Secreto. Ejecutivo Mercantil Amparo. 1 Acdo. en Amparo. Núm. Exp. 1282/2024.
Secreto. Providencias Precautorias Civil 1 Acdo. Núm. Exp. 142/2025.
Secreto. Ejecutivo Mercantil Amparo. 1 Acdo. en Cuaderno_ Amparo_Act. Núm. Exp. 214/2024 Amparo Directo.
Sociedad Hipotecaria Federal, S.N.C. Institución de Banca de Desarrollo como Fiduciaria Sustituta del Fondo de Operación y Financiamiento Bancario a la Vivienda Fovi vs. Lourdes Malpica Flores. Esp. Hip. 1 Acdo. Núm. Exp. 1096/2011.
Some Tasks Servicios Integrales, S. de R. L. de C.V. vs. Torillo Miranda Carmen y Fernando Fernández y Cortés, su Sucesión. Vía de Apremio Civil 3 Acdos. Núm. Exp. 956/2024.
Unifin Credit, S.A. de C.V., Sofom, E. N. R vs. Worldwide Manufactured Products, S.A. de C.V. Ejecutivo Mercantil 1 Acdo. Núm. Exp. 218/2022.
Zepeda Antunez Ana Cristina vs. Fondo de la Vivienda del Instituto de Seguridad y Servicios Sociales de Los Trabajadores del Estado y Titular del Instituto de la Función Registral, Oficina Registral de Texcoco y Patrimonio Sociedad Anónima de Capital Variable, Sociedad Financiera de Objeto Limitado. Especial Hipotecario Civil 1 Acdo. Núm. Exp. 612/2023.

AUDIENCIA

Avilés Mejía Gustavo Adolfo vs. Ramírez Agatón Silvia Eugenia. Aud. Ejecutivo Mercantil. 1 Audiencia. Núm. Exp. 938/2023.
Cruz Venzor César Alonso vs. Martínez López Luis Gerardo. Aud. Controversias de Arrendamiento Civil. 1 Audiencia. Núm. Exp. 202/2024.
Mejía Schnaider de Pinhao Rita Guadalupe vs. De la Rosa María Antonieta. Aud. Controversias de Arrendamiento Civil. 1 Audiencia. Núm. Exp. 1518/2024.

EL SECRETARIO DE ACUERDOS
LIC. HÉCTOR DANIEL ZAVALETA ZÁRATE

TRIGÉSIMO CUARTO DE LO CIVIL

SECRETARÍA "A"
ACUERDOS DEL 10 DE MARZO DEL 2025

Abastecedora de Coches S.A. de C.V. vs. Sandoval Arredondo Héctor y Hernández Marín Luz del Alba. Ejecutivo Mercantil Acdo. Dictado en el Cuad. de Amp. 2659/2024- VI Ampliación de Demanda de Amparo. 1 Acdo. en Amparo. Núm. Exp. 364/2023 Bis. 1 de Amparo 2659/2024- VI.
Administradora Fome 1 Sociedad de Responsabilidad Limitada de Capital Variable vs. Javier Cruz Sagrero. Especial Hipotecario Civil 1 Acdo. Núm. Exp. 464/2021.
Aldeco Gavidia Virginia y y-o. Aldeco Gavidia Virginia Silvia y-o. Virginia Aldeco de Clausi vs. Sociedad Educativa y Cultural Montesori Sociedad Civil. Juris. Voluntaria Civil Acdo. Dictado en el Cuad. de Amp. 1251/2024. 1 Acdo. en Amparo. Núm. Exp. 126/2025 Bis. 1 de Amparo 1251/2024.
Autofinanciamiento México S.A. de C.V. vs. Gregorio y Maldonado Alarcón Fermín y Sánchez Martínez Elisa Beatriz. Ejecutivo Mercantil Disposición. 1 Acdo. Núm. Exp. 500/2022.
Banco Nacional de México, S.A. Integrante del Grupo Financiero Banamex vs. López Murguía José Trinidad. Especial Hipotecario Civil 1 Acdo. Núm. Exp. 1688/2024.
Banco Santander México, S.A., Institución de Banca Múltiple, Grupo Financiero Santander México vs. Zavaleta Gutiérrez Rubén. Ejecutivo Mercantil 1 Acdo. Núm. Exp. 1778/2024 Tomo II.
Banco Santander México, S.A. Institución de Banca Múltiple Grupo Financiero Santander México vs. Fafricilment, S.A. de C.V. y Otros. Providencias Precautorias Mercantil Expedientillo. 1 Acdo. en Expedientillo. Núm. Exp. 128/2021 Expedientillo.
Barbosa Morales Iván Eliu y Puente Ayala Cristina vs. Grupo Mexicano de Seguros S.A. de C.V. Ord. Civil 1 Acdo. Núm. Exp. 204/2021 Secretaría "A"- Principal- Tomo IV (500).
BBVA Bancomer, Sociedad Anónima, Institución de Banca Múltiple, Grupo Financiero BBVA Bancomer antes Hipotecaria Nacional S.A. de C.V. Sociedad Financiaera de Objeto Limitado Grupo Financiaro BBVA Bancomer vs. Bautista Ramírez María del Carmen. Especial Hipotecario Civil Expedientillo. 1 Acdo. Núm. Exp. 746/2010 Tomo Ii- A.
BBVA México S.A. Institución de Banca Múltiple Grupo Financiero BBVA México vs. Escore Alimentos S.A. de C.V. y Especialidades Comerciales Reyes S.A. de C.V. y Reyes Arvizu David y Calderón de la Barca Sánchez Cathy Lorena y Reyes Pena Roberto David y Arvizu Martínez María Yolanda. Ord. Civil 1 Acdo. Núm. Exp. 850/2024.
Bernal González Clemente vs. Alma Nallely Ramos Rodríguez Yjuan Carlos Soriano Martínez. Ejecutivo Mercantil Disposición. 1 Acdo. Núm. Exp. 1478/2024.
Ci Banco S.A. Institución de Banca Múltiple antes The Bank Of New York Mellon, Sociedad Anónima, Institución de Banca Múltiple vs. Everardo López Espinoza. Especial Hipotecario Civil Disposición. 1 Acdo. Núm. Exp. 1390/2012 Secretaría "A"- Principal- Tomo II (500).
Crédito Inmobiliario, S.A. de C.V. Sociedad Financiera de Objeto Limitado, vs. Montijo Ortiz María Guadalupe. Esp. Hip. Expedientillo. 1 Acdo. Núm. Exp. 838/2005.
Csck 12 México I, S. de R. L. de C.V. vs. María del Rosario García Morales. Especial Hipotecario Civil 1 Acdo. Núm. Exp. 508/2020 Tomo II, Apertura.
Danache Gómez Sergio y Josefina Novoa Viviesca vs. Instituto de Seguridad y Servicios Sociales de Los Trabajadores del Estado Atraves de su Fondo de la Vivienda (Fovissste). Especial Hipotecario Civil 1 Acdo. Núm. Exp. 700/2019 Secretaría "A"- Principal- Tomo II (500).
Díaz de León Olivares Francisco vs. Rubalcava Quintana Rafael y Central Fluorescente, S.A. de C.V. Controversias de Arrendamiento Civil 2 Acdos. Núm. Exp. 898/2021 Principal Tomo Ii- Secretaría "A".
Dinastia Automotriz México, S.A. de C.V. vs. Hernández Sedeno Carlos. Ejecutivo Mercantil Expedientillo. 1 Acdo. en Expedientillo. Núm. Exp. 1424/2024 Expedientillo.
Factoring Anáhuac, S.A. de C.V. vs. Binyan, S.A. de C.V. Ejec. Merc. Expedientillo. 1 Acdo. Núm. Exp. 1416/1996.
Federación Mexicana de Automovilismo Deportivo. Ord. Civil 1 Acdo. Núm. Exp. 1774/2024 Tomo II.
García Figueroa Lady Diana vs. Pérez Guerra Virginia. Ord. Civil 3 Acdos. Núm. Exp. 432/2024.
García Piña Gabriela vs. Inmobiliaria Ferve S.A. y Amaro Toledo Luis Orlando. Ord. Civil 1 Acdo. Núm. Exp. 88/2025.
HSBC México S.A. Insitución de Banca Múltiple vs. Barrios Guinto Ociel. Juris. Voluntaria Civil Disposición. 1 Acdo. Núm. Exp. 270/2023.
Instituto de Seguridad y Servicios Sociales de Los Trabajadores del Estado a Travez de su Fondo de la Vivienda (Fovissste) vs. Roberto Aguilar Cota. Especial Hipotecario Civil 1 Acdo. Núm. Exp. 1094/2019.
Instituto de Seguridad y Servicios Sociales de Los Trabajadores del Estado a Través de su Fondo de la Vivienda (Fovissste) vs. Rafael Noguera Penagos y Rodríguez Moreno Francisca Rosalía. Especial Hipotecario Civil 1 Acdo. Núm. Exp. 1322/2019.
Instituto del Fondo Nacional de la Vivienda para los Trabajadores Infonavit vs. Montiel González Artemio. Especial Hipotecario Civil 1 Acdo. Núm. Exp. 1216/2024.
Jaime Garduño Valadez antes BBVA Bancomer Sociedad Anónima, Institución de Banca Múltiple, Grupo Financiero BBVA Bancomer vs. Jesús Cipriano Iturbide. Especial Hipotecario Civil 2 Acdos. Núm. Exp. 1582/2011 Tomo II.
López Beltrán José Luis vs. Lizeth Ivonne Alarcón Altamirano, Edgar Omar Mosqueda Reyna, Geovanny Fabrizio Jiménez Mosqueda, Aig Seguros México, Sociedad Anónima de Capital Variable y Qualitas Compañía de Seguros, Sociedad Anónima de Capital Variable. Ord. Civil 1 Acdo. Núm. Exp. 284/2019.
Osorio Ortiz Wenceslao vs. Juan Osorio Ortiz y su Causahabiente Karle Emireth Rivera Peña. Ord. Civil Acdo. Dictado en el Cuad. de Amp. 1006/2024- I. 1 Acdo. en Amparo. Núm. Exp. 212/2020 Bis. 1 de Amparo 1006/204- I.
Padilla & Bujalil, Sociedad Civil vs. Victoria Rodríguez Marco Antonio y Rodríguez Saldívar Irma. Controversias de Arrendamiento Civil 1 Acdo. Núm. Exp. 760/2016.
Promotora de Hoteles, S.A. de C.V. y Banco Nacional de México, S.A. Integrante del Grupo Financiero Banamex vs. Garza Melchor José Ángel, Ramos de Garza Angélica Osteguin. Ord. Mercantil 1 Acdo. Núm. Exp. 1398/2019.

SOLO CONSULTA
SOLO CONSULTA
SOLO CONSULTA

Rosales Macías Gerardo de Jesús vs. Avilés Sixto y Rosales Tamayo Rosa. Ord. Civil 1 Acdo. Núm. Exp. 320/2024.

Sánchez Cano Luis Carlos vs. Ramos Gómez Brayan José y García Santillán Sara Alicia. Ord. Civil 1 Acdo. Núm. Exp. 190/2024.

Secreto. Controversias de Arrendamiento Civil 1 Acdo. Núm. Exp. 756/2023.

Sofimex Institución de Garantías S.A. vs. Transporte Ejecutivo Aéreo, S.A. de C.V. y el Universal, Compañía Periodística Nacional, S.A. de C.V. y Artes Gráficas en Periódico, S.A. de C.V. y Compañía Impresora el Universal, S.A. de C.V. y Construcciones y Desarrollos Bucareli, S.A. de C.V. y Ealy Ortiz Juan Francisco. Especial de Fianzas Mercantil 1 Acdo. Núm. Exp. 144/2025.

Sotero Becerra Gregorio vs. Seguros Inbursa S.A. Grupo Financiero Inbursa. Ord. Civil Acdo. Dictado en el Exp. Principal en Relación Con el Amparo 139/2025. 1 Acdo. Núm. Exp. 546/2024.

Sotero Becerra Gregorio vs. Seguros Inbursa S.A. Grupo Financiero Inbursa. Ord. Civil Acdo. Dictado en el Cuderno de Amparo 139/2025. 1 Acdo. en Amparo. Núm. Exp. 546/2024 Bis. 1 de Amparo 139/2025.

Stm Financial S.A. de C.V. Sofom Er Grupo Financiero Inbursa vs. Miguel Mendoza Edgar Gerardo. Ejecutivo Mercantil Expedientillo. 1 Acdo. Núm. Exp. 346/2024.

Tortolero y Serrano Horacio Ricardo IV vs. Saucedo Reyes Karla y Segura Espinosa Guillermo Antonio. Vía de Apremio Civil Acdo. no Publ. de su Fecha. 1 Acdo. Núm. Exp. 112/2025.

Urquiza Bravo Jorge vs. Carrasco Chávez José. Proced. Judicial de Reconoc. y Ejecc. de Laudo Arbitral Civil 1 Acdo. Núm. Exp. 128/2025.

Valero Liguori Sofía Esther vs. Inmobiliaria Rafael de México, Sociedad Anónima e Inmobiliaria Patty Mexicana, Sociedad Anónima. Ord. Civil Expedientillo. 1 Acdo. Núm. Exp. 278/2014.

Vega Pérez José Luis y Esteban Vega Pérez vs. María Teresa de Jesús Palomo Ramírez. Ord. Civil Acueurdo Dictado en el Exp. Prioncipal en Relación Con el Amparo 74/2025- IV. 1 Acdo. Núm. Exp. 570/2017.

Vega Pérez José Luis y Esteban Vega Pérez vs. María Teresa de Jesús Palomo Ramírez. Ord. Civil Acdo. Dictado en el Cuad. de Amp. 74/2025- IV. 1 Acdo. en Amparo. Núm. Exp. 570/2017 Bis. 1 de Amparo 74/2025- IV.

NO PUBLICADOS

Banco Mercantil del Norte, S.A., Institución de Banca Múltiple Grupo Financiero Banorte vs. María Guadalupe García Mondragón. Especial Hipotecario Civil 2 Acdos. Núm. Exp. 288/2021.

Pantoja Calyecatl Antonio vs. Espinosa Jiménez Diana y Hernández Rivera Ismael. Ord. Civil 1 Acdo. Núm. Exp. 1142/2023.

AUDIENCIA

García Figueroa Lady Diana vs. Pérez Guerra Virginia. Aud. Ord. Civil. 1 Audiencia. Núm. Exp. 432/2024.

SENTENCIAS DEFINITIVAS DEL 10 DE MARZO DEL 2025

Jiménez Macías Patricia Sonia vs. Jiménez Macías Jorge. Ord. Civil Sd 1 Núm. Exp. 288/2024

NO PUBLICADOS

Quiroz Robles Alejandro vs. Arriola Lezama María de Lourdes. Ord. Civil Sd no Publ. 1 Núm. Exp. 642/2024

LA SECRETARIA DE ACUERDOS
LIC. ANALLELY GUERRERO LÓPEZ

SECRETARÍA "B"
ACUERDOS DEL 10 DE MARZO DEL 2025

Andrade Flores Alejandro. Ord. Civil Acdo. Dictado en el Cuad. de Amp. 157/2024- III. 1 Acdo. en Amparo_Buscador. Núm. Exp. 157/2024 Bis. 1 de Amparo 157/2024- III.

Banco Mercantil del Norte Sociedad Anónima vs. Elena Frienderichsen Alonso. Especial Hipotecario Civil Dispo Oficio. 1 Acdo. Núm. Exp. 407/2021.

Banco Mercantil del Norte Sociedad Anónima vs. Elena Frienderichsen Alonso. Especial Hipotecario Civil Aud. Incidental Girar Of. 1 Acdo. Núm. Exp. 407/2021 Tomo II.

Banco Monex, S.A. Institución de Banca Múltiple Monex Grupo Financiero en su Carácter de Fiduciario del Fideicomiso Empresarial Irrevocable de Administración y Garantía Número F 3443 vs. Ruíz Pérez Viridiana. Juris. Voluntaria Civil Juris. Vol por Edictos. 1 Acdo. Núm. Exp. 1395/2019.

Banco Santander (México) S.A. Institución de Banca Múltiple Grupo Financiero Santander. Ejecutivo Civil 1 Acdo. Núm. Exp. 711/2010 Tomo II.

Baza Cruz Margarita vs. Guerrero Galindo Jéssica y Guerrero Galindo Érika. Ejecutivo Mercantil Dispo Oficio. 1 Acdo. Núm. Exp. 75/2024.

BBVA Bancomer S.A. Inst. de Banca Múltiple Grupo Financiero BBVA Bancomer Ahora Csck 12 Mexco 1 S. de R. L. de C.V. vs. Juárez Zaragoza María del Carmen. Ejecutivo Mercantil 1 Acdo. Núm. Exp. 579/2004 Tomo II.

BBVA Bancomer, Sociedad Anónima, Institución de Banca Múltiple, Grupo Financiero BBVA Bancomer vs. Velázquez Alonso José Luís. Especial Hipotecario Civil 1 Acdo. Núm. Exp. 273/2015.

Casares Quintana Pedro y Casares Quintana Marcela Fernanda y Casares Quintana Alejandra vs. Gonzales su Sucesión Sebastián. Ord. Civil Dispo Oficio. 1 Acdo. Núm. Exp. 469/2023.

Ci Banco S.A. Institución de Banca Múltiple antes The Bank Of New York Mellon, Sociedad Anónima, Institución de Banca Múltiple Actuando en su Carácter de Fiduciaria en el Fideicomiso F/00102 vs. Salazar Quintal Miguel Arcangel y Padrón Santana María Victoria. Especial Hipotecario Civil Aud. de Remate Se Lo Adjudica. 1 Acdo. Núm. Exp. 607/2015.

Cibanco Sociedad Anónima Institución de Banca Múltiple en su Carácter de Fiduciario en el Fideicomiso Número F/00430 vs. Patricia Llanos Servín. Especial Hipotecario Civil Acdo. Dictado en el Exp. Principal en Relación Con el Amparo 988/2024- V. 1 Acdo. Núm. Exp. 429/2018.

Cibanco Sociedad Anónima Institución de Banca Múltiple en su Carácter de Fiduciario en el Fideicomiso Número F/00430 vs. Patricia Llanos Servín. Especial Hipotecario Civil Acdo. Dictado en el Cuad. de Amp. 988/2024- V. 1 Acdo. en Amparo. Núm. Exp. 429/2018 Bis. 2 de Amparo 988/2024- V.

Club Deportivo Guadalajara S.A. de C.V. Ord. Civil Acdo. Dictado en el Cuad. de Amp. 1389/2024. 1 Acdo. en Amparo_Buscador. Núm. Exp. 1389/2024 Bis. 1 de Amparo 1389/2024.

Cortés Gutiérrez Carlos Mario vs. Inmobiliaria Rancho Santa Fe, Sociedad Anónima de Capital Variable. Ord. Mercantil Dispo Oficio y Exhorto. 1 Acdo. Núm. Exp. 1059/2013 Tomo II.

Curiel Ramos Martha Eugenia vs. Herros Olea Grisell y Herros Olea Jorge. Controversias de Arrendamiento Civil 1 Acdo. Núm. Exp. 1113/2023.

Daimler Financial Services México Sociedad de Responsabilidad Limitada de Capital Variable vs. Centro Médico Laser de México Sociedad Civil y Orozco Ramírez Pedro Giovanni. Especial Mercantil Mercantil 1 Acdo. Núm. Exp. 83/2025.

Díaz Quijano Nayeli vs. María de Lourdes Gutiérrez Flores. Ejecutivo Mercantil Dispo Oficio y Edicto. 1 Acdo. Núm. Exp. 1465/2024.

Gutiérrez Vázquez Ignacio su Sucesión vs. López Cruz Óscar y Grimaldo Miguel. Juris. Voluntaria Civil Ced. Diligenciada. 1 Acdo. Núm. Exp. 1153/2024.

Hegelogistik Group, S.A. de C.V. vs. Félix Rojas Díaz y Claudia Hernández Vázquez. Especial Hipotecario Civil 1 Acdo. Núm. Exp. 197/2001.

Hernández Rojas Daniel vs. Hernández Marín María Eugenia. Ord. Civil Pruebs. Reservan Actora. 1 Acdo. Núm. Exp. 285/2024.

Hipotecaria su Casita S.A. de C.V. Sociedad Financiera de Objeto Limitado vs. Saldeco Bernal Martha Alicia. Especial Hipotecario Civil Dispo Oficio y Exhorto. 1 Acdo. Núm. Exp. 447/2024.

HSBC México, Sociedad Anónima, Institución de Banca Múliple, Grupo Financiero HSBC vs. Jorge Luis Cárdenas Ble. Especial Hipotecario Civil Acdo. Dictado en el Cuad. de Amp. 1133/2024- III. 1 Acdo. en Amparo. Núm. Exp. 737/2020 Bis. 1 de Amparo 1133/2024- III.

Instituto de Seguridad y Servicios Sociales de Los Trabajadores del Estado a Través de su Fondo de la Vivienda (Fovissste) vs. Roa Indra Osiris Peralta. Especial Hipotecario Civil Expedientillo. 1 Acdo. en Expedientillo_Expediente_No_Conocido. Núm. Exp. 685/2020.

Instituto de Seguridad y Servicios Sociales de Los Trabajadores del Estado a Través de su Fondo de la Vivvienda (Fovissste) vs. Martínez Martínez Diego Armando. Especial Hipotecario Civil Disposición Exh. y Oficio. 1 Acdo. Núm. Exp. 815/2021.

Instituto del Fondo Nacional de la Vivienda para los Trabajadores (Infonavit) vs. Cruz López Miguel Ángel. Proced. Judicial de Reconoc. y Ejecc. de Laudo Arbitral Civil Disposición Exh. y Oficio. 1 Acdo. Núm. Exp. 825/2024.

SOLO CONSULTA
SOLO CONSULTA
SOLO CONSULTA

Instituto del Fondo Nacional de la Vivienda para los Trabajadores (Infonavit) vs. Ramírez López Edith. Especial Hipotecario Civil Acdo. no Publ. de su Fecha, Dictado en el Cuad. de Amp. 629/2023. 1 Acdo. en Amparo_Buscador. Núm. Exp. 1185/2016 Bis. 1 de Amparo 629/2023.

Intermediación Inmobiliaria Gutza, Sociedad Anónima de Capital Variable vs. Villalba Bello Vito Germán y María de Jesús Ocampo Silva. Especial Hipotecario Civil Acdo. Dictado en el Cuad. de Amp. 78/2025. 1 Acdo. en Amparo. Núm. Exp. 97/2020 Bis. 2 Amparo 78/2025.

Juárez Suárez Gustavo Adolfo vs. Joanne Wilk Prorok También Conocida como Joanne Wilk de Morales y Eduardo Pedro Morales Bustos. Ord. Civil 2 Acdos. Núm. Exp. 895/2021.

López Sortibran Patricia Graciela vs. Antonio Reina Fernández. Ejecutivo Mercantil 2 Acdos. Núm. Exp. 1243/2019 Segundo Tomo.

Medina García Carlos vs. Arredondo Alcantar Patricia Guadalupe. Ejecutivo Mercantil Acdo. Dictado en el Cuad. de Amp. Directo D. C. 691/2024, Promov. por Patricia Guadalupe Arredondo Alcandtar. 2 Acdos. Núm. Exp. 797/2023.

Nebuline S.A. de C.V. vs. Elizalde Cortés Ashely Mariell y Alfonso Cortés García. Controversias de Arrendamiento Civil Acdo. Dictado en el Exp. Principal en Relación Con el Amparo 292/2025. 1 Acdo. Núm. Exp. 137/2021.

Nebuline S.A. de C.V. vs. Elizalde Cortés Ashely Mariell y Alfonso Cortés García. Controversias de Arrendamiento Civil Acdo. Dictado en el Cuad. de Amp. 292/2025. 1 Acdo. en Amparo. Núm. Exp. 137/2021 Bis. 1 de Amparo 292/2025.

Núñez Mora Jonathan vs. Hospital Obregón Sanatorios y Servicios Médicos Obregón S.A. de C.V. y Preciado Pérez Fernando. Ord. Civil Acdo. no Publ. de su Fecha. 1 Acdo. Núm. Exp. 85/2025.

Olivares Lemarroy Roque Rogelio. Ejecutivo Mercantil Acdo. Dictado en el Cuad. de Amp. 405/2022. 1 Acdo. en Amparo. Núm. Exp. 405/2022 Bis. 1 de Amparo 405/2022.

Peralta Ulloa Gildardo vs. Juárez de Rodríguez Irene y Rodríguez Rodríguez José. Ord. Civil 2 Acdos. Núm. Exp. 1091/2014.

Sociedad Hipotecaria Federal, en su Carácter de Fiduciario Substituto del Fondo de Operación y Financiamiento Bancario a la Vivienda vs. Escobar Ábrego María Alicia. Esp. Hip. 1 Acdo. Núm. Exp. 741/2007.

Soto Ávila Leonel vs. José Juan Montes de Oca Aranda y Susana Tello Borja de Montes de Oca. Especial Hipotecario Civil Ced. Sin Diligenciar. 1 Acdo. Núm. Exp. 1205/2018.

Vargas Vencis Ámbar Angelina vs. Rodríguez Gutiérrez Virginia, Villanueva Rodríguez Daniela, Villanueva Rodríguez Marcelo y Villanueva Rodríguez Gabriela. Ord. Civil Acdo. Dictado en el Exp. Principal Con un Oficio de la Autoridad Federal. 1 Acdo. Núm. Exp. 511/2016.

Whirlpool México, S. de R. L. de C.V. vs. Jonathan Zeus Flores Ayuso. Ejecutivo Mercantil Se Saca de Sent. 1 Acdo. Núm. Exp. 1343/2019 Tomo II.

Xacur González Jorge Manuel vs. Olivares Lemarroy Roque Rogelio. Ejecutivo Mercantil Acdo. Dictado en el Exp. Principal en Relación Con el Amparo 405/2022. 1 Acdo. Núm. Exp. 107/2007 Tomo IV.

MAL PUBLICADOS

BBVA México S.A. Institución de Banca Múltiple Grupo Financiero BBVA México. Juris. Voluntaria Civil 1 Acdo. Núm. Exp. 791/2024.

NO PUBLICADOS

Pagaza Ramírez Rafael vs. Guerrero Rodríguez Renato. Ord. Civil no Publ. de su Fecha Admisión de Prue. 1 Acdo. Núm. Exp. 839/2024.

SENTENCIAS DEFINITIVAS DEL 10 DE MARZO DEL 2025

Banco Mercantil del Norte S.A. Institución de Banca Múltiple Grupo Financiero Banorte vs. Caballero Gutiérrez Eder Giovani y Martínez Pelaiz Alma Beatriz. Especial Hipotecario Civil Sd 1 Núm. Exp. 1255/2024

SENTENCIA INTERLOCUTORIA

Banco Jp Morgan S.A. Institución de Banca Múltiple Jp Morgan Grupo Financiero División vs. González Arana Eusebio Cuauhtémoc. Especial Hipotecario Civil S. I. 1 Núm. Exp. 327/2023

LA SECRETARIA DE ACUERDOS
LIC. JOSEFINA DOLORES HERNÁNDEZ CRUZ

TRIGÉSIMO QUINTO DE LO CIVIL

SECRETARÍA "A"
ACUERDOS DEL 10 DE MARZO DEL 2025

Abastecedora de Coches S.A. de C.V. vs. Torres Díaz Miriam. Ord. Civil Expedientillo. 1 Acdo. en Expedientillo. Núm. Exp. 121/2019.

Abastecedora de Coches S.A. de C.V. vs. Aguirre Flores Uguett y Pérez Sánchez Gilyfer Xóchitl. Ejecutivo Mercantil Expedientillo. 1 Acdo. en Expedientillo. Núm. Exp. 1183/2022 Expedientillo.

Acosta Levy Gustavo Javier vs. Anzurez Pérez Daniel y Anzurez Durán Isidro. Ejecutivo Mercantil 1 Acdo. Núm. Exp. 563/2024.

Banco Actinver Sociedad Anónima Institución de Banca Múltiple Grupo Financiero Actinver vs. Bezanilla Lomelín Emilio Ramón y Leadman Trade S.A. de C.V. Ord. Mercantil Expedientillo. 1 Acdo. en Expedientillo. Núm. Exp. 447/2022 Expedientillo.

Banco Nacional de México S.A. Integrante del Grupo Financiero Banamex vs. Inmobiliaria Saned S.A. de C.V. y Inmobiliaria Azo S.A. de C.V. Ejecutivo Mercantil 1 Acdo. Núm. Exp. 1209/2023.

Banco Santander (México) S.A. Institución de Banca Múltiple Grupo Financiero Santander vs. Tecnologías de Control y Servicio, S.A. de C.V. y Otros. Ejecutivo Mercantil Expedientillo. 1 Acdo. en Expedientillo. Núm. Exp. 935/2006 Expedientillo.

Banco Santander México S.A. Institución de Banca Múltiple Grupo Financiero Santander México vs. Productos y Servicios Tarascos S.A. de C.V. y Salguero Valenzuela Alma Gracia y Valle Favela Ángel Alberto. Providencias Precautorias Civil 1 Acdo. Núm. Exp. 1085/2022.

Banco Santander México S.A. Institución de Banca Múltiple Grupo Financiero Santander México vs. Zárate Mireles José Roberto. Ejecutivo Mercantil 1 Acdo. Núm. Exp. 423/2024.

Banco de México en su Carácter de Fiduciario del Fideicomiso Denominado Fideicomiso Relativo a Los Museos Diego Rivera y Frida Kahlo vs. Ci Banco S.A. Institución de Banca Múltiple en su Carácter de Fiduciario del Fideicomiso Denominado Museo Dolores Olmedo Identificado Con el Número Cib/3393 y Phillips Olmedo Carlos. Ord. Mercantil Expedientillo. 1 Acdo. en Expedientillo. Núm. Exp. 1157/2024 Expedientillo.

Barajas Palomares Julio César. No Definido No Definido Expedientillo. 1 Acdo. en Expedientillo. Núm. Exp. 719/2007.

Camhi Sidauy Elías vs. Estrella Sidauy Escaba. Ord. Civil Expedientillo. 1 Acdo. en Expedientillo. Núm. Exp. 597/2007 Expedientillo.

Chen Martínez José Mario su Sucesión vs. Mendoza Soberano Luis Alfonso. Juris. Voluntaria Civil 1 Acdo. Núm. Exp. 923/2024.

Ci Banco S.A. Institución de Banca Múltiple en su Carácter de Fiduciario en el Contrato de Fideicomiso Idetificado Con el Número F/01011 vs. Flavio Carlos Antunez Tiburcio. Especial Hipotecario Civil Expedientillo. 1 Acdo. en Expedientillo. Núm. Exp. 867/2001 Expedientillo.

Daimler Financial Services México, Sociedad de Responsabilidad Limitada de Capital Variable vs. Mejía Castillo Guillermo y Castillo Velázquez Alejandra María del Carmen. Convencional O. Preferente Mercantil 1 Acdo. Núm. Exp. 321/2024.

Decarome, Sociedad Anónima Promotora de Inversión de Capital Variable vs. Leonel López Garrido y Otra. Especial Hipotecario Civil Expedientillo. 1 Acdo. en Expedientillo. Núm. Exp. 1735/2009 Expedientillo.

Desarrolladora Oruo S.A. de C.V. vs. Artha Controladora IV Sapi de C.V. Providencias Precautorias Civil Expedientillo. 1 Acdo. en Expedientillo. Núm. Exp. 1567/2024 Expedientillo.

Domínguez García María Elena vs. La Casa de Los Abuelos Sur S.A. de C.V. Ord. Civil Expedientillo. 1 Acdo. en Expedientillo. Núm. Exp. 909/2021.

Espinoza Flores Elías vs. Sánchez Roa Silvia y Carmona Saldívar Raúl y C. Director del Registro Público de la Propiedad y del Comercio de la Ciudad de México. Ord. Civil Admisorio. 1 Acdo. Núm. Exp. 143/2025.

Esquivel Morales Rodolfo vs. Alvarado Montaño Verónica. Ord. Civil 1 Acdo. Núm. Exp. 175/2024.

García Ramírez Ángela vs. Velarde Barrera Fernando y Espinosa Barrera Sixta. Controversias de Arrendamiento Civil Enterado Actuario que Se Concede Susp. Definitiva. 2 Acdos. en Amparo. Núm. Exp. 1113/2023 Amparo 202/2025- II Promov. por Fernando Velarde Barrera.

Garibay Jiménez Ma Esther y Arteaga Garibay Ramón Ignacio vs. Titular de la Dirección General del Registro Público de la Propiedad y del Comercio. Ord. Civil 1 Acdo. Núm. Exp. 123/2022.

SOLO CONSULTA
SOLO CONSULTA
SOLO CONSULTA

González Alvarado Julián y González Fabián Monserrat Alicia y González Fabián Misael Saúl vs. Qualitas Compañía de Seguros S.A. de C.V. Ord. Civil Apelación. 3 Acdos. Núm. Exp. 1069/2023.
Grande García Alfonso su Sucesión. Juris. Voluntaria Civil 1 Acdo. Núm. Exp. 481/2021.
Grupo de Asesoría Administrativa, S. C vs. Belkhelfa Juffet Sebastien. Controversias de Arrendamiento Civil 1 Acdo. Núm. Exp. 511/2022.
Hernández Díaz Teófilo vs. Barrios Rivera Blanca Nelly. Ord. Civil Expedientillo. 1 Acdo. en Expedientillo. Núm. Exp. 303/2023.
Hernández Donis Vcarlos vs. Jiménez Martínez Martha Alicia. Controversias de Arrendamiento Civil 1 Acdo. Núm. Exp. 1629/2024.
HSBC México S.A. Institución de Banca Mltp Grupo Financiero HSBC vs. Gómez Hernández y Otro Janet. Vía de Apremio Civil Expedientillo. 1 Acdo. en Expedientillo. Núm. Exp. 137/2020 Bis. 1 Expedientillo.
HSBC México Sociedad Anónima Institución de Banca Múltiple vs. Méndez Castillo José Antonio. Especial Hipotecario Civil Expedientillo. 1 Acdo. en Expedientillo. Núm. Exp. 141/2024.
Ibarra Peralta Adriana vs. Peralta García Leticia. Juris. Voluntaria Civil Expedientillo. 1 Acdo. en Expedientillo. Núm. Exp. 885/2024 Expedientillo.
Insoil S de R.L. de C.V. vs. Palma Monroy Magali. Juris. Voluntaria Civil 1 Acdo. Núm. Exp. 745/2024.
Isunza Hernández María Alejandra vs. Herrera Clairin Armando y Herrera Clairin Arturo. Ord. Civil 1 Acdo. Núm. Exp. 15/2025.
Jiménez Hernández Miguel vs. La Fama Montañoza Fábrica de Hilados y Tejidos de Algodón. Ord. Civ. 2 Acdos. Núm. Exp. 3645/1980.
Justo Lease, S.A. P. I. de C.V. vs. Grupo Venta Médica, S.A. de C.V. y Francisco Iván Ramos Sánchez. Ejecutivo Mercantil Expedientillo. 1 Acdo. en Expedientillo. Núm. Exp. 21/2021 Expedientillo.
López Santoyo Aurelia. Ord. Civil Expedientillo. 1 Acdo. en Expedientillo. Núm. Exp. 1139/2015.
Méndez López José vs. Navarrete Flores María del Carmen. Especial Hipotecario Civil 1 Acdo. Núm. Exp. 1715/2024.
Nápoles Lozano Fernando vs. López García María de Jesús. Medios Preparatorios Civil 1 Acdo. Núm. Exp. 799/2024.
Paredes Feregrino Luis Manuel vs. Cortés Villar Erick Daniel y Vargas Viramontes Elizabeth. Controversias de Arrendamiento Civil 1 Acdo. Núm. Exp. 997/2024.
Ruanova Fernández Alonso Francisco Javier vs. Swan Stone de más Verneta y Cdirector del Registro Público de la Propiedad y de Comercio de la Ciudad de México. Ord. Civil 1 Acdo. Núm. Exp. 441/2021.
Soni Universidad S.A. de C.V. vs. Gómez Cainas Rafael Alejandro. Ejecutivo Mercantil Expedientillo. 1 Acdo. en Expedientillo. Núm. Exp. 305/2023 Expedientillo.
Valladares Pacheco Consuelo vs. Hernández Valerio Alfredo y Hernández Valerio Alfredo. Especial Hipotecario Civil Se Concede Susp. Definitiva. 1 Acdo. en Amparo. Núm. Exp. 1171/2022 Amparo 384/2025- IV Promov. por Alfredo Hernández Valerio.
Vázquez Romero Sandra vs. Martínez Cruz Marco Antonio. Controversias de Arrendamiento Civil 1 Acdo. Núm. Exp. 1235/2024.
Volkswagen Leasing S.A. de C.V. y Arias Azpeitia María Paulina. Ejecutivo Mercantil Expedientillo. 1 Acdo. en Expedientillo. Núm. Exp. 65/2024.

MAL PUBLICADOS

Barajas Palomares Julio César. No Definido No Definido Expedientillo. 1 Acdo. en Expedientillo. Núm. Exp. 719/2007.

AUDIENCIA

Montoya Márquez Virginia Celina vs. Díaz Romo Joaquín y Otros. Controversias de Arrendamiento Civil. 1 Audiencia. Núm. Exp. 511/2014.
Piña Rodríguez Araceli vs. Piña Palacios Margarito y Rodríguez Mateos Gloria su Sucesión. Ord. Civil. 1 Audiencia. Núm. Exp. 1003/2024.
Rojas Silva Luis Miguel vs. Grupo Mexicano de Seguros S.A. de C.V. Ord. Civil. 1 Audiencia. Núm. Exp. 419/2024 Tomo II.

SENTENCIAS DEFINITIVAS DEL 10 DE MARZO DEL 2025

Cruz Osorio Julio Alejandro vs. Nabor Camacho Alfredo. Ejecutivo Mercantil 1 Núm. Exp. 401/2024
Tepale Deigo María Luisa vs. Deigo Serrano su Sucesión Ma. Gregoria. Ord. Civil 1 Núm. Exp. 1121/2024

EL SECRETARIO DE ACUERDOS
LIC. IRVIN MICHEL ARROYO BARRERA

SECRETARÍA "B"
ACUERDOS DEL 10 DE MARZO DEL 2025

Abastecedora de Coches S.A. de C.V. vs. Miriam Torres Díaz y Ricardom García Locatzin. Ejecutivo Mercantil Acuerdo. 1 Acdo. Núm. Exp. 1258/2024.
Administradora Fome 2 Sociedad de Responsabilidad Limitada de Capital Variable vs. García Alvarado Roberto Carlos. Especial Hipotecario Civil Acuerdo. 1 Acdo. Núm. Exp. 578/2021.
Autofinanciamiento Automotriz S.A. de C.V. vs. Mendiola García Alfredo y Condado Pérez Angelina. Ejecutivo Mercantil Acuerdo. 1 Acdo. Núm. Exp. 136/2025.
Banca Afirme, Sociedad Anónima Institución de Banca Múltiple, Afirme Grupo Financiero vs. Distribuidora de Dispositivos Médicos de México, Sociedad Anónima de Capital Variable y Andrade Magaña Ana Patricia y León Andrade Andrea. Ejecutivo Mercantil Acuerdo. 1 Acdo. Núm. Exp. 32/2022.
Banca Afirme, Sociedad Anónima, Institución de Banca Múltiple, Afirme Grupo Financiero vs. Distribuidora de Dispositivos Médicos de México, Sociedad Anónima de Capital Variable y Andrade Magaña Alma Patricia y León Andrade Andrea. Especial Hipotecario Civil Dada. 1 Acdo. Núm. Exp. 572/2021.
Banco Nacional del Ejército Fuerza Aérea y Armada Sociedad Nacional de Crédito Institución de Banca de Desarrollo vs. Trujillo Rodríguez Julio César. Especial Hipotecario Civil Acuerdo. 1 Acdo. Núm. Exp. 366/2015.
Banco Santander México S.A., Institución de Banca Múltiple Grupo Financiero Santander México. Ejecutivo Mercantil Acuerdo. 2 Acdos. Núm. Exp. 1312/2023.
Banco Santander México S.A. Institución de Banca Múltiple Grupo Financiero Santander México vs. Poly Genetics S.A. de C.V. y Fuentes Ramírez Arturo. Ejecutivo Mercantil Acuerdo. 1 Acdo. en Tercería. Núm. Exp. 1000/2018 Bis. 1 Tercería.
BBVA Bancomer S.A. Institución de Banca Múltiple Grupo Financiero Bancomer S.A. Institución de Banca Múltiple Grupo Financiero Bancomer vs. Mori Instalaciones S.A. de Cv, Morales Vidal Francisco y Rivera Manning Adriana Guadalupe. Ejecutivo Mercantil Acuerdo. 1 Acdo. Núm. Exp. 310/2021.
BBVA Bancomer S.A. Institución de Banca Múltiple Grupo Financiero Bancomer S.A. Institución de Banca Múltiple Grupo Financiero Bancomer vs. Mori Instalaciones S.A. de Cv, Morales Vidal Francisco y Rivera Manning Adriana Guadalupe. Ejecutivo Mercantil Acuerdo. 1 Acdo. en Tercería. Núm. Exp. 310/2021 Tomo II.
Candela Cruz Antonio vs. Grupo Enm de México S.A. de C.V. Medios Preparatorios Civil Acuerdo. 1 Acdo. Núm. Exp. 432/2020.
Cervera Padilla Olivia vs. Grupo Mexicano de Seguros S.A. de C.V. Ord. Civil Acuerdo. 2 Acdos. Núm. Exp. 1532/2024 Tomo II.
Cojab Ambe Jacobo vs. Cinepolis de México S.A. de C.V. Controversias de Arrendamiento Civil Acuerdo. 1 Acdo. Núm. Exp. 534/2021.
Contreras Mantecon José vs. Quijada Hurtado Marco Antonio y Amaqa de México S.A. de C.V. Vía de Apremio Civil Acuerdo. 4 Acdos. Núm. Exp. 418/2024.
Crédito Único, S.A. de C.V., S. O. F. O. M., E. N. R vs. Becerril Olvera Juan Carlos. Ejecutivo Mercantil Acuerdo. 1 Acdo. Núm. Exp. 322/2023.
Espinosa Macedo Ana Laura vs. Macedo Gómez Carmen. Ord. Civil Acuerdo. 2 Acdos. Núm. Exp. 1160/2023.
Finh Soluciones Económicas, S.A. P. I. de C.V., Sociedad Financiera de Objeto Múltiple, Entidad No Regulada vs. Gordillo Domínguez José Luis. Vía de Apremio Civil Acuerdo. 2 Acdos. Núm. Exp. 908/2024.
García Nieto David vs. García Martínez Samuel y García Hernández José Antonio su Sucesión y C Director del Registro Público de la Propiedad y del Comercio de la Ciudad de México. Ord. Civil Acuerdo. 1 Acdo. Núm. Exp. 976/2023.
García Pacheco Rafael su Sucesión vs. Ríos Reyes Agustín Jaijme. Controversias de Arrendamiento Civil Acuerdo. 1 Acdo. Núm. Exp. 476/2023.
González Cobián Rodríguez José vs. Banco Nacional de México S.A. Integrante del Grupo Financiero Banamex y Cobián Dibup Jorge y Juez Septuagésimo Primero en Materia Civil de Proceso Escrito del Tribunal Superior de Justicia de la Ciudad de México. Nul. de Juic. Concluido Civil Acuerdo. 1 Acdo. Núm. Exp. 802/2024.
González Martínez Alfredo su Sucesión vs. HSBC México S.A. Institución de Banca Múltiple Grupo Financiero HSBC. Ord. Mercantil Acuerdo. 1 Acdo. Núm. Exp. 190/2022.

SOLO CONSULTA
SOLO CONSULTA
SOLO CONSULTA

HSBC México Institución de Banca Múltiple Grupo Financiero HSBC División Fiduciaria en su Carácter de Fiduciario en el Fideicomiso Irrevocable Número F233595 vs. Carreón Ordóñez Hugo. Especial Hipotecario Civil Acuerdo. 1 Acdo. Núm. Exp. 866/2015.

Ima Especialistas en Electrificación Ferroviaria S.A. de C.V. vs. Pipiorski Marvin Eric. Ord. Civil Acuerdo. 1 Acdo. Núm. Exp. 1594/2024.

Impulsadora de Negocios Bap Sociedad Anónima Promotora de Inversión de Capital Variable vs. Ldp de México Sociedad Anónima de Capital Variable y Macías Valadez Pérez Francisco Javier y Martínez González María Hilaria y Quien También Acostumbra Usar el Nombre de María Martínez González. Vía de Apremio Civil Acuerdo. 1 Acdo. Núm. Exp. 1294/2023.

Instituto del Fondo Nacional de la Vivienda para los Trabajadores (Infonavit) vs. Elma Huerta Murrieta. Especial Hipotecario Civil Acuerdo. 2 Acdos. Núm. Exp. 840/2012.

Instituto del Fondo Nacional de la Vivienda para los Trabajadores (Infonavit) vs. Martínez López Emmanuel. Especial Hipotecario Civil Acuerdo. 1 Acdo. Núm. Exp. 444/2021.

Islas Aguilar Delfina su Sucesión vs. Castillo Sánchez Alfredo y Estrada Estrada Margarita. Ord. Civil Acuerdo. 2 Acdos. Núm. Exp. 782/2024.

Ledesma Arcos Arturo vs. Lav de Reynosa S.A. de C.V. Ord. Civil Acuerdo. 2 Acdos. Núm. Exp. 170/2022 Tomo II.

Lee Aquino Ricardo vs. Roll Solution Factory S.A. de C.V. Ord. Mercantil Acuerdo. 1 Acdo. Núm. Exp. 624/2022.

Limón Sánchez Kimberly Abril vs. Jiménez Sánchez Martha Lucía y Pegueros Jiménez Antonio. Ord. Civil Acuerdo. 1 Acdo. Núm. Exp. 1486/2024.

López López Ma de Jesús y y-o. López López María de Jesús vs. Díaz Alanís Javier y Morales Rascón Celia. Ord. Civil Acuerdo. 2 Acdos. Núm. Exp. 428/2023.

Macías Maldonado Francisco Ignacio y Macías Maldonado Rodrigo Adrián vs. Moya Ruíz David y Moya Ruíz Francisco Javier. Vía de Apremio Civil Acuerdo. 2 Acdos. Núm. Exp. 840/2024.

Madrid Alcalá María Luisa vs. Galia García Adalberto. Controversias de Arrendamiento Civil Acuerdo. 2 Acdos. Núm. Exp. 976/2024.

Marcas de Renombre, S.A. de C.V. vs. Banco Santander, S.A., Institución de Banca Múltiple, Grupo Financiero Santander México. Providencias Precautorias Mercantil Acuerdo. 1 Acdo. Núm. Exp. 574/2024.

María de Lourdes Rodríguez Torres vs. Luis Rodríguez Isordia. Ord. Civil Acuerdo. 1 Acdo. Núm. Exp. 530/2024.

Márquez Mendoza Ricardo Arnulfo vs. Guadarrama Pérez María del Carmen. Ord. Civil Acuerdo. 1 Acdo. Núm. Exp. 274/2021.

Márquez Torrado Luis Alberto vs. Dulce Lady Palma Benítez. Ejecutivo Mercantil Acuerdo. 1 Acdo. Núm. Exp. 1380/2024.

Medina García Francisco vs. Silva Santa María Luis Lorenzo y Monter Lozano Amparo. Controversias de Arrendamiento Civil Acuerdo. 1 Acdo. Núm. Exp. 1234/2024.

Montoya Melesio Rosa vs. Hernández Abogado Luis Alberto y Lozada Amador María Margarita. Controversias de Arrendamiento Civil Acuerdo. 1 Acdo. Núm. Exp. 1130/2024.

Montoya Melesio Rosa vs. Hernández Abogado Luis Alberto y Lozada Amador María Margarita. Controversias de Arrendamiento Civil Rendir Informe Justificado. 2 Acdos. en Amparo. Núm. Exp. 1130/2024 Amparo 230/2025 Promov. por Luis Alberto Hdz Abogado y Ma. Margarita Lozada Amador.

Ortiz Robles Gloria Alicia vs. Banco Mercantil del Norte S.A. Institución de Banca Múltiple Grupo Financiero Banorte. Ord. Civil Acuerdo. 1 Acdo. Núm. Exp. 930/2024.

Pérez Díaz Sulma del Carmen vs. Grupo Mexicano de Seguros S.A. de C.V. Ord. Civil Acuerdo. 2 Acdos. Núm. Exp. 1010/2024.

Pérez Escalante Leticia vs. Grupo Mexicano de Seguros S.A. de C.V. Ord. Civil Acuerdo. 1 Acdo. Núm. Exp. 1116/2024.

Protección Patrimonial Unión de Crédito S.A. de C.V. vs. Velasco Chávez Vicente. Ejecutivo Mercantil Acuerdo. 1 Acdo. Núm. Exp. 1100/2023.

Recuperación de Comercio Interior, S. de R. L. de C.V. vs. Edith Guadalupe Medina Ortiz. Esp. Hip. Acuerdo. 1 Acdo. Núm. Exp. 988/2005.

Rodríguez Ortega Luis Carlos vs. Venegas Aguirre Francisco René y Espino Vargas Rosa María de Los Ángeles. Controversias de Arrendamiento Civil Acuerdo. 1 Acdo. en Expedientillo. Núm. Exp. 274/2024.

Sánchez Alday Maximino vs. González Ibarra María Teresa. Controversias de Arrendamiento Civil Formar Cuad. de Amp. Remitir a la 2 Sala por que Es contra un Acto Dictado por Esta Autoridad. 1 Acdo. en Amparo. Núm. Exp. 1802/2024 Amparo Directo Promov. por la Parte Dem. María Teresa González Ibarra.

Secreto. Ejecutivo Mercantil Acuerdo. 1 Acdo. Núm. Exp. 114/2024.

Sociedad Hipotecaria Federal, S.N.C., Institución de Banca de Desarrollo en su Carácter de Fiduciario Sustituto de Fondo de Operación y Financiamiento Bancario a la Vivienda (Fovi) vs. Rosa María Olvera Guillermo. Esp. Hip. Acuerdo. 1 Acdo. Núm. Exp. 1120/2010.

Suárez Trip María Enriqueta vs. Oyorzabal Robledo Pedro Iván. Controversias de Arrendamiento Civil Acuerdo. 1 Acdo. Núm. Exp. 384/2021 Tomo II.

Tapia Romero María del Carmen vs. Gobierno de la Ciudad de México y Delegación hoy Alcaldia Gustavo a Madero de la Ciudad de México. Ord. Civil Acuerdo. 1 Acdo. Núm. Exp. 1794/2024.

Tu Casa Express, S.A. de C.V. vs. Arguello Velázquez Silvia Yanet. Esp. Hip. Expedientillo. 1 Acdo. Núm. Exp. 44/2012.

Vepor Arrendamiento S.A. de C.V. vs. Ecoineo S.A. de C.V. y París Bushdid Juan Miguel. Vía de Apremio Civil Rendir Informe Justificado. 2 Acdos. en Amparo. Núm. Exp. 808/2024 Amparo 251/2025- I Promov. por Juan Miguel París Bushdid.

Yukuyata Jeans S.A. de C.V. vs. Vells Star Laudry S de Rl, Bobadilla Herrera Tomás y Hernández González Edgar. Controversias de Arrendamiento Civil Acuerdo. 5 Acdos. Núm. Exp. 798/2019.

AUDIENCIA

Acosta Rosales Melitón vs. Sánchez Rodríguez Karla y Mora Quezada Raúl. Aud. Controversias de Arrendamiento Civil. 1 Audiencia. Núm. Exp. 122/2024.

Cárdenas Brito Rodolfo vs. Ramón López José Enrique y Martínez Pérez Gisela y Ramos López Martha Araceli. Aud. Ord. Civil. 1 Audiencia. Núm. Exp. 134/2024.

EL SECRETARIO DE ACUERDOS
LIC. RODRIGO FLORES REYNA

TRIGÉSIMO SEXTO DE LO CIVIL

SECRETARÍA "A"
ACUERDOS DEL 10 DE MARZO DEL 2025

Administradora de Plazas y Bazares Premium S.A. de C.V. vs. Said Cruz Claudia y González Medina Salvador. Controversias de Arrendamiento Civil 1 Acdo. Núm. Exp. 1173/2023.

Aguilar Medina Sandra vs. Apparel Beuty Stely Co S.A. de C.V. y Carreño Jiménez Priscila. Controversias de Arrendamiento Civil 1 Acdo. Núm. Exp. 1853/2024 Tomo II.

Alcantar Gaona Ángela vs. Zamora de la Luz Odilón su Sucesión. Ord. Civil 2 Acdos. Núm. Exp. 577/2024.

Álvarez Vega Miguel Ángel vs. Velázquez Luna Leticia. Controversias de Arrendamiento Civil Amparo. 1 Acdo. en Amparo. Núm. Exp. 1035/2023 252/2024- II.

Arzate Nájera Joel vs. Trujillo Ramos Lázaro; Morales Aguilar Tania. Ord. Civil Amparo. 1 Acdo. en Amparo. Núm. Exp. 2043/2024 1543/2023.

Banco Mercantil del Norte, Sociedad Anónima, Institución de Banca Múltiple Grupo Financiero Banorte antes BBVA Bancomer S.A., Institución de Banca Múltiple, Grupo Financiero BBVA Bancomer antes Hipotecaria Nacional, Sociedad Anónima de Capital Variable, Sociedad Financiera de Objeto Limitado, Grupo Financiero BBVA Bancomer vs. Pérez Ramírez Saúl; Arroyo Martínez Berenice Estrella. Especial Hipotecario Civil 1 Acdo. Núm. Exp. 1863/2024 Tomo II.

Banco Monex, Sociedad Anónima, Institución de Banca Múltiple, Monex Grupo Financiero en su Carácter de Fiduciario del Fideicomiso Empresarial, Irrevocable de Administración y Garantía Número F/3443 (F Diagonal Tres Mil Cuatrocientos Cuarenta y Tres) vs. Valdés Macías Margarita, Valdés García Luz Ma. de Los Ángeles, León Ramírez Salvador Ruperto. Ejecutivo Mercantil 1 Acdo. Núm. Exp. 1647/2024 Tomo III.

Banco del Bajío, S.A. Inst. de Bca. Mul vs. Alimentos Balanceados Albarrán, S.A. de C.V. y Otros. Tercerías Civil 1 Acdo. Núm. Exp. 1041/2007 Tomo II.

BBVA Bancomer Sociedad Anónima, Institución de Banca Múltiple, Grupo Financiero BBVA Bancomer, hoy su Cesionario Banco Mercantil del Norte, Sociedad Anónima, Institución de Banca

SOLO CONSULTA
SOLO CONSULTA
SOLO CONSULTA

Múltiple, Grupo Financiero Banorte vs. Ceja Martínez Rogelio y Montes de Oca Chávez María Patricia. Especial Hipotecario Civil 1 Acdo. Núm. Exp. 2039/2024.

Branding Your Pos México S.A. de C.V. vs. Mad Estudio de Diseño S.A. de C.V. Ord. Mercantil 1 Acdo. Núm. Exp. 79/2020 Tomo III.

Bucio Andere Beatriz vs. Ángel Maldonado Velázquez. Controversias de Arrendamiento Civil 4 Acdos. Núm. Exp. 317/2020 Tomo II.

Carlos Alejandro Franco García vs. María Teresa Colín Gómez y Colín Gómez Olga Lilia. Ord. Civil 1 Acdo. Núm. Exp. 439/2023.

Carrier Enterprise México S de R.L. de C.V. vs. Cufisa Holding S.A. de C.V. y Cuéllar Rosas Óscar. Ejecutivo Mercantil 1 Acdo. Núm. Exp. 2097/2024 Principal.

Chahin Salome de Salume Ana Aída Yjacobo Antonio Salume Chahinmaribel Salume Chahinluis Eduardo Salume Chahinalfredo Nicolás Salume Chahin vs. Panel Art de México S.A. de C.V. Sergio Gutiérrez Troncosomaria del Rosario Troncoso Gutiérrez. Controversias de Arrendamiento Civil 1 Acdo. Núm. Exp. 473/2021 Tomo II.

Cibanco, S.A. Institución de Banca Múltiple, en su Carácter de Fiduciario en el Fideicomiso Irrevocable F/00239 antes The Bank Of New York Mellon S.A. Institución de Banca Múltiple vs. Reyes Harfush Javier Antonio. Especial Hipotecario Civil 1 Acdo. Núm. Exp. 485/2020 Tomo II.

Cobranza Amigable Sapi de C.V. antes Sistema de Crédito Automotriz S.A. de C.V. vs. Víctor Manuel Coronado Gutiérrez, Eduardo Atenogenes Valdés, Elizabeth Coronado Gutiérrez y Carlos Guiller Hernández. Ejecutivo Mercantil 2 Acdos. Núm. Exp. 2013/2024 Tomo II.

Colín Gómez María Teresa vs. Franco García Carlos Alejandro y Franco García Carlo Alejandro. Ejecutivo Mercantil 2 Acdos. Núm. Exp. 439/2023 Bis. 1 Acumulado.

Corporativo Zendere I Sociedad Anónima Promotora de Inversión de Capital Variable y Saúl Cervantes Velázquez antes Corporativo Zendere I Sociedad Anónima Promotora de Inversión de Capital Variable vs. Zaragoza Bazán Sergio. Vía de Apremio Civil 1 Acdo. en Expedientillo. Núm. Exp. 697/2014 Expedientillo.

Díaz Gómez Isabel vs. González de la Cruz Mari Cruz. Ord. Civil 1 Acdo. Núm. Exp. 669/2024.

Espinoza Rabanal Miguel Fernando vs. Grupo Papelero Genova, S.A. de C.V., Gabino Noval Prida y Victoria Prida Huerta. Ord. Civil 2 Acdos. Núm. Exp. 1359/2024.

Estrada López Jorge Antonio vs. Jorge Braham Velasco y Otro. Vía Ejecutiva Cuantía Menor Civil 1 Acdo. Núm. Exp. 369/2003 Tomo III.

Farca Esquenazi José y Esquenazi Misrage Celia y Farca Esquenazi Elena y Kanan Dabbah Jacobo Isaac y Farca Czastkowski Alan y Farca Czastkwski Moisés vs. Opatowski Goldberg Roberto. Ord. Civil 1 Acdo. Núm. Exp. 249/2022.

Figueroa Morales Wendy Haydee vs. Figueroa Morales José Alberto y Salas López Esmeralda y Salas López N. Ord. Civil Admisorio. 1 Acdo. Núm. Exp. 127/2025.

Financiera Fortaleza S.A. de C.V. Sofom Enr vs. Naranjo Cortés José de Jesús. Ejecutivo Mercantil 1 Acdo. en Expedientillo. Núm. Exp. 587/2023 Expedientillo.

Fuding Blocks S.A. de C.V. vs. Raúl Rivera Gasca. Ord. Mercantil 1 Acdo. Núm. Exp. 301/2007 Tomo III.

Gallegos Baltazar Hilda Mariana vs. Baltazar Ávila Amelia. Ord. Civil 1 Acdo. Núm. Exp. 255/2024.

Gerardo Torres Caballero vs. Héctor Octavio Valdez Valezzi. Especial Hipotecario Civil Amparo. 1 Acdo. en Amparo. Núm. Exp. 517/2012 347/2025.

González Garza José Teófilo vs. Paz Aguilar Jaime. Ord. Civil 1 Acdo. Núm. Exp. 223/2024.

Guzmán Lagunez Víctor Manuel vs. Educación y Formación Profesional Sc. Ord. Civil 2 Acdos. Núm. Exp. 1613/2024.

HSBC México, S.A. vs. Raúl Ernesto García Orozco y Otra. Especial Hipotecario Civil 1 Acdo. Núm. Exp. 1189/2009.

HSBC México S.A., Institución de Banca Múltiple, Grupo Financiero HSBC, División Fiduciaria hoy su Cesionaria Dessetec Desarrollo de Sistemas, S.A. de C.V., hoy Sus Cesionarios Cc. Roberto César Monroy Guzmán, Laura Monroy López, Gustavo Monroy Guzmán, María Guadalupe Guzmán Novoa y Alexandra Puig Cruz vs. Julio Luis Ruíz Flores. Especial Hipotecario Civil 1 Acdo. Núm. Exp. 29/2025 Tomo II.

Hunt Schwartz Gary vs. Inmobiliaria Neguev S.A. de C.V. y Class Bienes Raíces S.A. de C.V. Ord. Civil 2 Acdos. Núm. Exp. 1331/2022.

Iako Behar Iossif su Sucesión vs. Ustarroz Marquardt Clarissa. Ord. Civil 2 Acdos. Núm. Exp. 1171/2024.

Jardón Villa Elizabeth vs. Jardón Pacheco José Luis. Ord. Civil 1 Acdo. Núm. Exp. 2171/2024.

López Castro Elsa Elena vs. Ávila Duenas Ángela. Ord. Civil 4 Acdos. Núm. Exp. 75/2025.

Lozano Cruz Mariel Guadalupe y Esquivel Ramos María vs. Grupo Mexicano de Seguros S.A. de C.V. Ord. Civil 1 Acdo. Núm. Exp. 1015/2023.

Magallón Gallo Patricia vs. Hernández Martínez Víctor Raúl. Ord. Civil 1 Acdo. en Expedientillo. Núm. Exp. 633/2005.

Maquinaria Felder S.A. de C.V. vs. Fernández Barragán Rosario Monzerrat y y Mota Bonilla Juan Carlos. Ejecutivo Mercantil 2 Acdos. Núm. Exp. 1517/2024.

Martínez Guarneros Carmen Estefania vs. Hdi Seguros S.A. de C.V. Ord. Civil 4 Acdos. Núm. Exp. 443/2024 Bis. 2 Tomo II.

Martínez Mandujano María del Refugio vs. Corona Gómez Soledad, Corona Gómez María, Corona Gómez Ángela O. Corona Gómez María de Los Ángeles y Corona Gómez Carmen. Ord. Civil Requerimiento de Informe. 1 Acdo. en Amparo. Núm. Exp. 1697/2024 222/2025.

Martínez Mandujano María del Refugio vs. Corona Gómez Soledad, Corona Gómez María, Corona Gómez Ángela O. Corona Gómez María de Los Ángeles y Corona Gómez Carmen. Ord. Civil Requerimiento de Informe. 1 Acdo. en Amparo. Núm. Exp. 1697/2024 225/2025.

Molina González Margarita y García Hernández Sofía su Sucesión vs. Garduño González Patricia y Oliva Garduño Miguel Ángel y Vila Garduño Sebastián. Ord. Civil 1 Acdo. Núm. Exp. 1577/2024.

Niño Lemus José vs. Niño Gutiérrez José y Gutiérrez Lemus Manuel. Ord. Civil 1 Acdo. Núm. Exp. 967/2024.

Nora Mitzy Chacón Flores vs. Gabriela Ortega Villanueva. Especial Hipotecario Civil 1 Acdo. Núm. Exp. 805/1999 Tomo II.

Oportunidades para Emprendedores S.A. P. I. de C.V. Sociedad Financiera de Objeto Múltiple E. N. R vs. Automotriz Huasteca S.A. de C.V. y Jorge Rivera Dommarco. Ejecutivo Mercantil 2 Acdos. Núm. Exp. 829/2016.

Ortiz Robles Brian Emilio vs. Zeron Pontones Joaquín y Zeron Fernández Joaquín. Ejecutivo Mercantil 1 Acdo. Núm. Exp. 1975/2024.

Ortiz Robles Gloria Alicia vs. Banco Mercantil del Norte S.A. Institución de Banca Múltiple Grupo Financiero Banorte. Ord. Civil 1 Acdo. Núm. Exp. 313/2024.

Policía Bancaria e Industrial de la Secretaria de Seguridad Pública del Gobierno del Distrito Federal Actualmente Gobierno de la Ciudad de México vs. Desarrolladora México Jlal S. de R. L. de C.V. Ord. Civil 1 Acdo. Núm. Exp. 285/2016.

Posadas Gutiérrez María Guadalupe vs. Álvarez Torres Artemio, su Sucesión por Conducto de su Albacea Catalina Pérez Morales y Dirección General del Registro Público de la Propiedad y de Comercio de la Ciudad de México y Pérez Morales Catalina. Ord. Civil 1 Acdo. Núm. Exp. 1615/2024.

Realty Visión y Elegancia Dl de México S de R. L. de C.V. antes Evencia Reyes Nevárez antes Proyectos Adamantine, Sociedad Anónima de Capital Variable, Sociedad Financiera de Objeto Múltiple, Entidad No Regulada vs. Francisco Javier Silva Quiroz. Especial Hipotecario Civil 1 Acdo. Núm. Exp. 961/2012 Tomo II.

Rendón Islas Pablo Humberto vs. Rendón Suárez Laura Edith y Rendón Suárez Laura Edith y Rendón Suárez Paulina. Ord. Civil 1 Acdo. Núm. Exp. 931/2024.

Rodríguez Flores Cristian vs. Seguros Inbursa S.A. Grupo Financiero Inbursa. Ord. Civil 1 Acdo. Núm. Exp. 3/2025.

Rojas Leaños Alan Eduardo vs. Laureani Castillo Eleazar y Chávez Cano Silvia María. Controversias de Arrendamiento Civil 4 Acdos. Núm. Exp. 783/2024.

Rosas Salas Rosa María vs. González Rosas Dalet. Ord. Civil 1 Acdo. Núm. Exp. 1099/2024.

Salud Crispín Andrés y Ramírez Ojeda Adolfina. Ord. Civil 1 Acdo. en Expedientillo. Núm. Exp. 445/2020 Bis. 1.

Sánchez Rodríguez Héctor vs. Mendoza Matías Rafael. Ord. Civil 1 Acdo. Núm. Exp. 35/2025.

Santander Hipotecario, S.A. de C.V. Sociedad Financiera de Objeto Múltiple, Entidad Regulad vs. Juan Fernando Rueda de la Vara. Especial Hipotecario Civil 1 Acdo. Núm. Exp. 279/2006 Tomo II.

Secreto. Ejecutivo Mercantil 1 Acdo. Núm. Exp. 1477/2024.

SOLO CONSULTA
SOLO CONSULTA
SOLO CONSULTA

Sociedad Hipotecaria Federal, S.N.C. Inst. de Bca. de Desarrollo vs. María Bárbara Hernández García. Especial Hipotecario Civil 1 Acdo. en Expedientillo. Núm. Exp. 801/2007 Expedientillo.

Sociedad Hipotecaria Federal, Sociedad Nacional de Crédito, Institución de Banca de Desarrollo, en su Carácter de Fiduciario Sustituto del Fondo de Operación y Financiamiento Bancario a la Vivienda (Fovi) vs. Uribe Aguilar Gabriel. Especial Hipotecario Civil 2 Acdos. Núm. Exp. 2293/2024.

Sucesión a Bienes de Nemesia Ledesma Rubí vs. Director de Registro Público de la Propiedad y de Comercio y Lomas del Jardín A.C. Ord. Civil 1 Acdo. Núm. Exp. 1231/2024 Bis. 2 Tomo II.

Tanabe García Gabriela Paola vs. Rodríguez Sánchez Sandra Natali y Rodríguez Sánchez Viridiana. Controversias de Arrendamiento Civil 1 Acdo. Núm. Exp. 945/2024.

Valenzuela Acosta Marivel y Acosta Concepción y Acosta Valenzuela Noel Adrián y Costa Valenzuela Priscila Vanessa vs. Grupo Mexicano de Seguros S.A. de C.V. Ord. Civil 1 Acdo. Núm. Exp. 571/2023 Tomo II.

Valeria Téllez Medina antes Ci Banco S.A. Institución de Banca Múltiple, en su Carácter de Fiduciario en el Fideicomiso F/00247 vs. Jaime Ramón Hernández García. Especial Hipotecario Civil 1 Acdo. Núm. Exp. 1367/2018.

Del Toro Cruz Luis Armando vs. Jiménez Martínez Jorge y Muñoz Cruz Lizbeth. Ord. Civil 4 Acdos. Núm. Exp. 919/2024.

AUDIENCIA

Copto Márquez Néstor Ulyses vs. Cosío Ruíz Elda Vanessa. Aud. Ord. Civil. 1 Audiencia. Núm. Exp. 885/2024.

SENTENCIAS DEFINITIVAS DEL 10 DE MARZO DEL 2025
NO PUBLICADOS

García Velázquez Araceli vs. Islas Ricaño Jorge. Ejecutivo Civil Sent. Def. 1 Núm. Exp. 1057/2023

LA SECRETARIA DE ACUERDOS
LIC. DIANA CAREM GODÍNEZ RUÍZ

SECRETARÍA "B"
ACUERDOS DEL 10 DE MARZO DEL 2025

Aerovías de México Sociedad Anónima de Capital Variable y Aerolitoral Sociedad Anónima de Capital Variable vs. Fernández Aguirre José Manuel. Ord. Civil 2 Acdos. Núm. Exp. 1306/2024 Tomo III.

Álvarez Noyola antes Recuperadora de Deuda Hipotecaria S. de R. L. de C.V. José de Jesús vs. Ana María Mora Valencia. Especial Hipotecario Civil 1 Acdo. Núm. Exp. 834/2003.

Ardila Rojas Álvaro Hernán vs. Condominios de la Cumbre A.C. Juris. Voluntaria Civil 1 Acdo. Núm. Exp. 1156/2024.

Autofinanciamiento México S.A. de C.V. vs. Aguilar Moreno Elvis y Cabrera Cabrera Rosa Carmina y Azcuaga Cabrera Mariana Jesús. Ejecutivo Mercantil 1 Acdo. Núm. Exp. 1488/2024.

Banco Invex vs. Hernández de la Torre Carlos. Especial Hipotecario Civil 1 Acdo. Núm. Exp. 748/2024.

Banco Mercantil del Norte S.A. Institución de Banca Múltiple Grupo Financiero Banorte vs. Adriana Caballero Soberanes y Otro. Especial Hipotecario Civil 1 Acdo. Núm. Exp. 574/2018.

Banco Mercantil del Norte S.A. Institución de Banca Múltiple, Grupo Financiero Banorte vs. Asociación de Pequeños Propietarios Cañeros del Ingenio el Potrero, A.C. C. N. P. R. E. N. O. C. Ejecutivo Mercantil 1 Acdo. Núm. Exp. 1086/2017.

Banco Mercantil del Norte Sociedad Anónima Institución de Banca Múltiple Grupo Financiero Banorte vs. Hernández Ordóñez Sandra Lizbeth y González González Víctor Enrique. Especial Hipotecario Civil Amparo. 1 Acdo. en Amparo. Núm. Exp. 136/2022 190/2024- IV.

Banco Mercantil del Norte, S.A. vs. Miranda Méndez Gustavo y Pérez Jiménez María del Refugio. Especial Hipotecario Civil 2 Acdos. Núm. Exp. 584/2021 Principal.

Banco del Bajío S.A. Institución de Banca Múltiple vs. Consorcio Lechero de Quintana Roo, S.A. de C.V., y Otro. Ord. Civil Sobresee. 1 Acdo. en Amparo. Núm. Exp. 1822/2024 Amparo 63/2024- Vii.

Barraza Sotelo Mario Alberto vs. Grupo Mexicano de Seguros S.A. de C.V. Ord. Civil 1 Acdo. Núm. Exp. 90/2024.

Beja Baruh Nicolás Roberto vs. Mora Saavedra Arturo y Jurídico Mora y Ascencio Sahagún Georgina Isabel y León N Víctor. Juris. Voluntaria Civil 3 Acdos. Núm. Exp. 1142/2024.

Bello Nava Graciela y Vázquez Saldaña Mauricio su Sucesión vs. Gutiérrez Cabrera Mitzi. Ord. Civil 1 Acdo. Núm. Exp. 644/2024.

Bienes San Rafael S.A. vs. Olvera Meléndez Inés Leticia. Juris. Voluntaria Civil 2 Acdos. Núm. Exp. 884/2024.

Cibanco Sociedad Anónima Institución de Banca Múltiple antes The Bank Of New York Mellon S.A. Institución de Banca Múltiple Actuando en su Carácter de Fiduciaria en el Fideicomiso F/00102 vs. Blanca Elena López Guerra Tapia. Especial Hipotecario Civil 1 Acdo. Núm. Exp. 308/2013.

Dagnino Álvarez Raúl Antonio. Ord. Civil No Ampara Ni Protege. 1 Acdo. en Amparo. Núm. Exp. 2290/2024 D. C. 684/2024.

Duprat Mendoza Alain vs. V&R Soluciones Gráficas S.A. de C.V. y Villalobos Mejía Ricardo y Torres Mejía María Cristina y Padilla Olvera Juan Manuel. Controversias de Arrendamiento Civil 1 Acdo. Núm. Exp. 1246/2022.

Ejido Huipulco Alcaldía Tlalpan vs. Espinosa Paniagua María Arelli y Paniagua Cabrera Adriana. Ord. Civil 1 Acdo. Núm. Exp. 768/2024.

Faprei S.A. P. I. de C.V. S. O. F. M. E. N. R vs. Mohamed Samir Morales Álvarez. Ejecutivo Mercantil 1 Acdo. Núm. Exp. 974/2019.

Garrido Montalvo María Elena vs. Platas Vargas Eduardo Cuauhtémoc. Ord. Civil 2 Acdos. Núm. Exp. 1402/2024.

Gutiérrez Poire Eloísa vs. Gutiérrez Poire Gloria Beatriz. Ord. Civil 2 Acdos. Núm. Exp. 1084/2019.

Hernández Fuentes Teodora vs. Soria López Georgina y Santoyo Ponce Lino. Controversias de Arrendamiento Civil 2 Acdos. Núm. Exp. 126/2024.

HSBC México Sociedad Anónima Institución de Banca Múltiple Grupo Financiero HSBC División Fiduciaria en su Carácter de Fiduciario en el Fideicomiso Número F238864 vs. Hernández González Alejandro y Peña Olivarez Perla Nataly. Juris. Voluntaria Civil 1 Acdo. Núm. Exp. 808/2022.

Inmobiliaria Amur S.A. vs. Guadarrama y Hernández Rosa María. Controversias de Arrendamiento Civil 1 Acdo. Núm. Exp. 874/2023.

Inmobiliaria Amur S.A. vs. Guadarrama y Hernández Rosa María. Controversias de Arrendamiento Civil Amparo. 2 Acdos. en Amparo. Núm. Exp. 874/2023 156/2025- III.

Instituto de Fondo Nacional de la Vivienda para los Trabajadores (Infonavit) vs. Ortiz Conde Raúl y Quezada Ramos Gregoria Olga. Especial Hipotecario Civil 1 Acdo. Núm. Exp. 224/2022.

Instituto del Fondo Nacional de la Vivienda para los Trabajadores (Infonavit) vs. López Martínez Estela. Especial Hipotecario Civil 1 Acdo. Núm. Exp. 1398/2024.

Instituto del Fondo Nacional de la Vivienda para los Trabajadores Infonavit vs. Castro Ortega Luz Hereyda. Especial Hipotecario Civil 1 Acdo. Núm. Exp. 1576/2024.

Interfood Milk Products, S.A. de C.V. vs. Villegas de la Rosa Contadores Públicos, S. C. Ord. Civil 1 Acdo. Núm. Exp. 516/2024 Tomo II.

Martínez Barajas José de Jesús Ernesto vs. Uchenna Eze Camillius y Reyes Hernández Soledad Marisol. Controversias de Arrendamiento Civil 2 Acdos. Núm. Exp. 1562/2024.

Meza Crespo Karla Elizabet vs. Reyes Corona Dorian Grey. Controversias de Arrendamiento Civil 2 Acdos. Núm. Exp. 184/2023 Tomo II.

Neri Roa Laura y y Neri Roa María Eugenia vs. Neri Roa Jorge y Neri Roa Gerardo y y Neri Roa Teresita de Jesús. Ord. Civil 1 Acdo. Núm. Exp. 1756/2024.

Ochoa Mendoza Leticia vs. Cerón Ángeles Víctor Manuel. Controversias de Arrendamiento Civil 1 Acdo. Núm. Exp. 954/2024.

Pérez Escutia Álvaro Alberto vs. Romero Rosales Marvin Javier y Rosales Martínez Sonia. Ejecutivo Mercantil Emplaz. de Tercero Interesado. 1 Acdo. en Amparo. Núm. Exp. 2284/2024 Directo.

Prima Administradora de Activos Sociedad Anónima de Capital Variable vs. Escribano Ceniceros Edgardo Aurelio y Talavera Martínez Patricia. Especial Hipotecario Civil 1 Acdo. Núm. Exp. 1174/2024.

Proyectos Adamantine Sociedad Anónima de Capital Variable Sociedad Financiera de Objeto Múltiple Entidad Regulada vs. Erik Meneses Mayorga. Especial Hipotecario Civil 1 Acdo. Núm. Exp. 378/2015.

Reyes Hernández Aurora y Otro vs. José Cristopher López Olguín y Otro. Ord. Civil 1 Acdo. Núm. Exp. 144/2018.

Reynoso Ovalle Leoncio vs. Tenorio Pérez Rodolfo. Ord. Civil 1 Acdo. Núm. Exp. 380/2024.

SOLO CONSULTA
SOLO CONSULTA
SOLO CONSULTA

Ronquillo Victoria Enrique vs. Rocha Hernández Irene. Ord. Civil 1 Acdo. Núm. Exp. 1316/2022.

Rosales Franco Néstor Alejandro vs. Ruíz Reza José Ramón, Ruíz Reza Carlos Alberto y Reza Guerra Rosa Martha. Ord. Civil 3 Acdos. Núm. Exp. 2030/2024.

Sánchez Fernández María de Lourdes Martha vs. Axa Compañía de Seguros S.A. de C.V. y Hospital y Centro Médico del Prado S.A. de C.V. y Hospital Excel S.A. de C.V. y Doctor Ricardo Luis Monje López y Doctor Eduardo Alberto León Sau. Ord. Civil 1 Acdo. Núm. Exp. 982/2023.

Sano Ruíz Elvira su Sucesión vs. Pérez Sano José Manuel. Ord. Civil 1 Acdo. Núm. Exp. 2108/2024 Principal.

Santillán Baltazar Rosario vs. Contreras González de Ibarra Yolanda y y/o Yolanda Contreras González. Ord. Civil Aclaración de Sentencia. 1 Acdo. Núm. Exp. 894/2023.

Sergio Humberto Mariscal García vs. Vascue y Compañía S.A. de C.V. y Otra. Controversias de Arrendamiento Civil 1 Acdo. Núm. Exp. 806/2016.

Solvimas S.A. de C.V. Sofom Enr vs. Clinica Futura S.A. de C.V. y Guiza Arenas Karla Beatriz. Ejecutivo Mercantil 1 Acdo. Núm. Exp. 412/2024.

Soni Universidad S.A. de C.V. vs. Sánchez Gómez Edgar Alexis y Sánchez Bello Edgar. Ejecutivo Mercantil 1 Acdo. Núm. Exp. 144/2024.

Sólida Administradora de Portafolios S.A. de C. V, hoy Sólida Administradora de Portafolios S.A. de C.V. Sociedad Financiera de Objeto Múltiple, Entidad Regulada, Grupo Financiero Banorte vs. Peña Jaramillo Natalia. Especial Hipotecario Civil 1 Acdo. en Otros. Núm. Exp. 1220/2024 Bis. 1 Tomo II.

Tapia Soto Israel vs. Razo Meza Eduardo Iván. Controversias de Arrendamiento Civil 1 Acdo. Núm. Exp. 1364/2023.

Villacetin Martínez Óscar Rocendo vs. Inmobiliaria y Construcciones Consprisa S.A. de C.V. y Primitivo Salazar Sebastián. Ejecutivo Mercantil 1 Acdo. Núm. Exp. 710/2022.

AUDIENCIA

García Molina María Nicanora Rosario vs. Banco Nacional de México S.A. Integrante de Grupo Financiero Banamex y Tarjetas Banamex S.A. de C.V. Sofom Er Integrante del Grupo Financiero Banamex. Aud. Ejecutivo Mercantil. 1 Audiencia. Núm. Exp. 1774/2024.

LA SECRETARIA DE ACUERDOS
LIC. JULIA NOLASCO OCHOA

TRIGÉSIMO OCTAVO DE LO CIVIL

SECRETARÍA "A"
ACUERDOS DEL 10 DE MARZO DEL 2025

Álvarez Arenas Jesús vs. Centro Asturiano de México A.C. Ord. Civil Acdo. Amparo. 1 Acdo. en Amparo. Núm. Exp. 993/2019 Amparo 243/2025, Promov. por Jesús Álvarez Arenas.

Álvarez Tufiño Mario Alberto vs. su Sociedad Anónima y C Director del Registro Público de la Propiedad y del Comercio de la Ciuadad de México. Ord. Civil Acuerdo. 1 Acdo. Núm. Exp. 5/2025.

Automovilística Andrade, S.A. de C.V. vs. José Adán García Jiménez. Expedientillo. Ord. Merc. 1 Acdo. Núm. Exp. 1551/2024.

Banco Mercantil del Norte S.A. Institución de Banca Múltiple Grupo Financiero Banorte vs. Montes Gutiérrez Leticia y Eduardo Ulises Rosado Silva. Especial Hipotecario Civil 1 Acdo. Núm. Exp. 353/2012 Tomo II.

Banco Mercantil del Norte, S.A. Institución de Banca Múltiple, Grupo Financiero Banorte vs. Carrillo Vega Jéssica Berenice. Especial Hipotecario Civil Acuerdo. 1 Acdo. Núm. Exp. 153/2022.

Banco Nacional del Ejército, Fuerza Aérea y Armada S. N. C vs. Hernández Dávila Francisco Javier y Flavia Matilde López García. Especial Hipotecario Civil Acuerdo. 1 Acdo. Núm. Exp. 31/2005 Tomo II.

Ci Banco S.A. Institución de Banca Múltiple en su Carácter de Fiduciario en el Fideicomiso Número F/00430 vs. Maldonado Reyes Ricarda y Ruíz Cerecedo Anatolio Marcial. Especial Hipotecario Civil Acdo. Amparo. 1 Acdo. en Amparo. Núm. Exp. 335/2018 Amparo 1442/2024- Vi- B, Promov. por María Gabriela Baca Rebollo.

Cibanco, S.A., Institución de Banca Múltiple, como Fiduciario en el Fideicomiso Número F/00430 vs. Benavides Garza Jaime. Vía de Apremio Civil Acuerdo. 2 Acdos. Núm. Exp. 1343/2024.

Ckd Activos 8, Sociedad Anónima Promotora de Inversión de Capital Variable vs. Alba Vaca Norma Esthela. Especial Hipotecario Civil Expedientillo. 1 Acdo. Núm. Exp. 1615/2012 Tomo II.

Colín Zamitiz Margarita Jocelyn vs. González Martínez Adriana Eloísa. Medios Preparatorios Civil Acuerdo. 1 Acdo. Núm. Exp. 1777/2024.

Correa Urbina Ulises vs. Qualitas Compañía de Seguros S.A. de C.V. Ord. Mercantil Acuerdo. 1 Acdo. Núm. Exp. 1871/2024 Tomo II.

Cueto Mauro Eduardo vs. Ofelia Terán Vda. de Cueto. Ord. Civil Expedientillo. 1 Acdo. Núm. Exp. 1029/2004.

Gamez Uzeta Luis Octavio vs. Vargas Ezequiel y Gutiérrez Palacios María Isabel. Ord. Civil 1 Acdo. Núm. Exp. 2193/2024 Principal.

Gómez Alegría Biani vs. Lugo Neria Georgina y Wingartz Alegría María Cristina y C. Director del Registro Público de la Propiedad y del Comercio de la Ciudad de México. Ord. Civil Acuerdo. 1 Acdo. Núm. Exp. 1091/2024.

Hernández Espinoza Eulalio vs. Banco Inbursa, S.A. Instiución de Banca Múltiple, Grupo Financiero Inbursda. Ejecutivo Mercantil Acuerdo. 1 Acdo. Núm. Exp. 2363/2024.

Inmobiliaria Montaña del Cabo S.A. de C.V. vs. Gadsden Carrasco Mario y Sánchez Carrión Luis Tomás. Ord. Civil Acdo. Amparo. 1 Acdo. en Amparo. Núm. Exp. 989/2024 Amparo 241/2025- I, Promov. por Mario Gadsden Carrasco.

Inmobiliaria Montaña del Cabo S.A. de C.V. vs. Gadsden Carrasco Mario y Sánchez Carrión Luis Tomás. Ord. Civil Acdo. Amparo. 1 Acdo. en Amparo. Núm. Exp. 989/2024 Amparo 36/2025- Vii, Promov. por Inmobiliaria Montaña del Cabo, S.A. de C.V.

Kababie Sacal Jaime y Kababie Sacal Rafael y Kababie Sacal Moisés y Kababie Sacal Salomón vs. Mauricio Rivera Arquitectos S de R.L. de C.V. y Kirschner Pujadas María Esther. Ord. Civil Acuerdo. 2 Acdos. Núm. Exp. 1249/2024.

Karam Azar Elías Karam vs. Tsutsumi Tanabe Armando Taro. Ejecutivo Mercantil Acuerdo. 1 Acdo. en Tercería. Núm. Exp. 1367/2019 Terc. Excl. de Dominio.

López Solís Alonso vs. Tovar Altamirano María del Rosario su Sucesión. Ejecutivo Mercantil Acuerdo. 2 Acdos. Núm. Exp. 1315/2018 Tomo V.

Martínez Navarro Berenice y Martínez Navarro Donovant vs. Sánchez Nieto Heriberto. Ord. Civil Acuerdo. 1 Acdo. Núm. Exp. 951/2024.

Martínez Salinas Mario vs. Banco Cremi, S.A. Ord. Civil Expedientillo. 1 Acdo. en Expedientillo. Núm. Exp. 91/1997 Expdllo. 63° Civil.

Mendoza Barrón María Victoria vs. De María y Campos Adorno Armando Antonio y de María y Campos Adorno Karina Patricia. Ord. Civil Acuerdo. 2 Acdos. Núm. Exp. 1053/2024.

Núñez García Bertha Alicia vs. Hernández Mendoza Karla. Controversias de Arrendamiento Civil 1 Acdo. Núm. Exp. 1485/2024.

Ortega Bazán José Luis vs. Tajonar Loyola Jorge. Ord. Civil 2 Acdos. Núm. Exp. 1069/2024.

Osogobio Celix Edgar vs. Beristain Valencia Rubén y Silva Padilla Silvia y Valencia Albarrán María Piedad. Ejecutivo Mercantil Acuerdo. 2 Acdos. Núm. Exp. 2189/2024 Tomo II.

Osornio Vázquez José Antonio su Sucesión vs. Ruíz Velázquez David Amador. Ord. Civil Contestación de Agravios en contra de Sent. Definitiva. 1 Acdo. Núm. Exp. 885/2024.

Pelmar Inmobiliaria, Sociedad Anónima de Capital Variable vs. Taipan Café, S.A. P. I. de C.V. y Mendoza Powell Luis Gerardo. Controversias de Arrendamiento Civil Acuerdo. 2 Acdos. Núm. Exp. 1375/2024 Tomo II.

Pluma Sandoval Arturo vs. Balcázar Navarrete Felisa y C. Director del Registro Público de la Propiedad y de Comercio de la Ciudad de México. Ord. Civil Acuerdo. 2 Acdos. Núm. Exp. 1951/2024.

Quintana Camacho José y y/o José Malaquias Quintana Camacho vs. Hernández Víctor Hugo y Delgadillo Cervantes Jéssica Fernanda y Morales Soriano Luis y Morales Mejía Ana Lilia y y Otros. Ord. Civil Acuerdo. 2 Acdos. Núm. Exp. 1797/2024.

Rebolledo Mendoza Hortencia vs. Ivellez Gil Manuel Ángel y Otra. Especial Hipotecario Civil Expedientillo. 1 Acdo. Núm. Exp. 187/2005.

Rivera López Antonio vs. Juan Carlos Fuentes Salas, Genaro Pimentel Hernández y Empaques y Embalajes para la Exportación S.A. de C.V. Ord. Civil Acuerdo. 1 Acdo. Núm. Exp. 1109/2018.

Salinas Martínez su Sucesión José vs. Salinas Martínez Consuelo y Salinas Martínez Rubén y Salinas Martínez Francisco. Ord. Civil 3 Acdos. Núm. Exp. 115/2022.

SOLO CONSULTA
SOLO CONSULTA
SOLO CONSULTA

Santoyo Rodríguez Mariano Daniel. Juris. Voluntaria Civil Acuerdo. 1 Acdo. Núm. Exp. 1967/2024.

Scotiabank Inverlat S.A. Institución de Banca Múltiple, Grupo Financierto Scotiabank Inverlat vs. Productos Agrícolas Gar S.A. de C.V., Gardea Ruíz Renato Alejandro y Bustillos García María de Jesús. Ejecutivo Mercantil Acuerdo. 1 Acdo. Núm. Exp. 1829/2024 Tomo II.

Scotiabank Inverlat S.A. Institución Debanca Múltiple Grupo Financiero Scotiabank Inverlat vs. Reza González Ana Lorena y Rodríguez Maestro Alberto Rodrigo. Especial Hipotecario Civil Acuerdo. 1 Acdo. Núm. Exp. 679/2021.

Scotiabank Inverlat S.A. Institución Debanca Múltiple Grupo Financiero Scotiabank Inverlat vs. Reza González Ana Lorena y Rodríguez Maestro Alberto Rodrigo. Especial Hipotecario Civil Acuerdo. 3 Acdos. Núm. Exp. 679/2021 Tomo II.

Secreto. Ejecutivo Mercantil Acuerdo. 2 Acdos. Núm. Exp. 313/2023.

Sistema de Crédito Automotriz S.A. de C.V. vs. Domínguez Gómez Yuni Denice. Ejecutivo Mercantil Acuerdo. 1 Acdo. Núm. Exp. 663/2023.

The American British Cowdray Medical Center I. A. P vs. López Mijangos Juan Manuel. Ord. Civil Acuerdo. 1 Acdo. Núm. Exp. 1513/2024.

Torres Reyes Amelia vs. Sánchez Alberto Joaquín. Ord. Civil Acuerdo. 1 Acdo. Núm. Exp. 1155/2024.

Transportes Peñon Blanco, S.A. P. I. de C.V. vs. Tt Servicios Especializados S.A. P. I. y Traslados y Maniobras Jcc, S.A. P. I. Especial Mercantil Mercantil Acuerdo. 2 Acdos. Núm. Exp. 1931/2024 Tomo IV.

Uribe Marván Trinidad vs. Blanca Lucila Briseño Patlanis y Jéssica Guadalupe Cortés Briseño. Controversias de Arrendamiento Civil Acuerdo. 2 Acdos. Núm. Exp. 81/2021 Tomo II.

SENTENCIA INTERLOCUTORIA

Correa Urbina Ulises vs. Qualitas Compañía de Seguros S.A. de C.V. Ord. Mercantil Sent. Interl. 1 Núm. Exp. 1871/2024 Tomo Ii

Hernández Espinoza Eulalio vs. Banco Inbursa, S.A. Instiución de Banca Múltiple, Grupo Financiero Inbursda. Ejecutivo Mercantil Sent. Interl. 1 Núm. Exp. 2363/2024

EL SECRETARIO DE ACUERDOS
LIC. JOSÉ ANTONIO HERNÁNDEZ SOTO

SECRETARÍA "B"
ACUERDOS DEL 10 DE MARZO DEL 2025

Acuña Zamorano Héctor vs. Morales Guzmán Guadalupe. Ord. Civil Acuerdo. 1 Acdo. Núm. Exp. 622/2024.

Aguirre González Abraham Israel vs. Quiroz Ramírez Eduardo. Ord. Civil Acuerdo. 1 Acdo. en Expedientillo. Núm. Exp. 56/2024.

Aja Fernández María del Carmen vs. Cortés Salazar Arturo. Controversias de Arrendamiento Civil Acuerdo. 1 Acdo. Núm. Exp. 1274/2022.

Anunciate y Vende S.A. de C.V. vs. Salinas Rodríguez Alina Marisol. Especial Hipotecario Civil Acuerdo. 1 Acdo. Núm. Exp. 630/2021 Tomo II.

Arteaga Valencia Evangelina vs. González Arteaga Octavio. Ord. Civil Puesta. 2 Acdos. Núm. Exp. 1964/2024.

Banco Mercantil del Norte S.A. Institución de Banca Múltiple Grupo Financiero Banorte vs. Ramírez Antonio José Luis. Esp. Hip. Acuerdo. 1 Acdo. Núm. Exp. 1646/2011.

Banco Mercantil del Norte S.A. Institución de Banca Múltiple Grupo Financiero Banorte vs. Arroyo Arroyo Giovanni. Especial Hipotecario Civil Dada Cuenta Cierra Tomo. 1 Acdo. Núm. Exp. 224/2025.

Banco Mercantil del Norte S.A. Institución de Banca Múltiple Grupo Financiero Banorte vs. Arroyo Arroyo Giovanni. Especial Hipotecario Civil Puesta. 3 Acdos. Núm. Exp. 224/2025 Tomo II.

Banco Mercantil del Norte, S.A., Institución de Banca Múltiple, Grupo Financiero Banorte vs. Bertran López Rogelio Abraham. Especial Hipotecario Civil Acuerdo. 1 Acdo. Núm. Exp. 1094/2022.

Banco Mercantil del Norte, S.A., Institución de Banca Múltiple, Grupo Financiero Banorte vs. Bertran López Rogelio Abraham. Especial Hipotecario Civil 2 Acdos. en Amparo. Núm. Exp. 1094/2022 Amparo 474/2025- Vii, Promov. por Javier González Martínez.

Banco Nacional de México S.A. Integrante del Grupo Financiero Banamex vs. Siogran S.A. de C.V. y Otros. Especial Hipotecario Civil Acuerdo. 1 Acdo. Núm. Exp. 452/2012 Tomo II.

Banco Nacional de México S.A. Integrante del Grupo Financiero Banamex vs. Siogran S.A. de C.V. y Otros. Especial Hipotecario Civil Puesta. 3 Acdos. Núm. Exp. 452/2012 Tomo III.

Banco Nacional de México, S.A. Integrante del Grupo Financiero Banamex vs. Comercializadora Envasadora Tym, S.A. de C.V., Torres Mendoza Jesús Alejandro y Torres Mendoza Luis Ignacio. Ejecutivo Mercantil Acuerdo. 1 Acdo. Núm. Exp. 1006/2017.

Banco Santander México Sociedad Anónima Institución de Banca Múltiple Grupo Financiero Santander México vs. Miguel Ángel Hernández Rojas. Especial Hipotecario Civil Acuerdo. 1 Acdo. Núm. Exp. 134/2020.

Barrientos Romero María Elena vs. Guerrero Morales Román y Guerrero Morales Gerardo y C. Director del Registro Público de la Propiedad y del Comercio de la Ciudad de México. Ord. Civil Puesta. 2 Acdos. Núm. Exp. 1230/2024.

Bautista Ramos Francisco Javier vs. Qualitas Compañía de Seguros S.A. de C.V. Ord. Civil Acuerdo. 1 Acdo. Núm. Exp. 1900/2024 Tomo II.

BBVA México S.A. Institución de Banca Múltiple Grupo Financiero BBVA México vs. Escore Alimentos S.A. de C.V. y Especialidades Comerciales Reyes S.A. de C.V. y Reyes Arvizu David y Calderón de la Barca Sánchez Cathy Lorena y Reyes Pena Roberto David y Arvizu Martínez María Yolanda. Vía de Apremio Civil Acuerdo. 1 Acdo. Núm. Exp. 242/2025.

BBVA México Sociedad Anónima Institución de Banca Múltiple Grupo Financiero BBVA México vs. González Salas Eduardo y Hernández Cárdenas Viviana. Ord. Civil Acuerdo. 1 Acdo. Núm. Exp. 1172/2023.

Cablevisión, S.A. de C.V. vs. Lau Ham Roberto Gerardo, Herrera Moscosso Jesús Armando, Marcos Dagda Rocío Yasmín, Carrillo Cárdenas Lourdes Azucena, Herrera Noriega Jéssica, Velázquez González Jahdai Sajid Ander, López Ornelas Roma Emma, García Camarco Rubén Omar, Latamel Distribuidora, S. de R. L. de C.V. y Compropago, S.A. P. I. de C.V. Controversias de Arrendamiento Civil Puesta. 2 Acdos. Núm. Exp. 436/2017 Tomo VI.

Chávez Juárez Arturo Antelmo vs. Moreno Guízar Moisés. Ord. Civil Acuerdo. 1 Acdo. Núm. Exp. 890/2024.

Choy Chang Victoria vs. Quiroga Nieto Mariana y Nieto Chávez Angélica Pastora. Controversias de Arrendamiento Civil 3 Acdos. Núm. Exp. 332/2023.

Cibanco Sociedad Anónima Institución de Banca Múltiple en su Carácter de Fiduciario en el Fideicomiso F/00430 vs. Guerrero Santiago Lagoberto. Especial Hipotecario Civil Acuerdo. 2 Acdos. Núm. Exp. 24/2025 Bis. 3 Tomo II.

Colorado García Héctor Rodrigo vs. Wester Pineda Laura. Ord. Civil Acuerdo. 1 Acdo. Núm. Exp. 666/2014 Tomo III.

Daniel Ruíz Alejandro su Sucesión vs. Daniel Ruíz Rocío y Daniel Ruíz Rayito. Ord. Civil Acuerdo. 1 Acdo. Núm. Exp. 209/2025.

Domínguez Navarro María Antonieta vs. Grupo Nacional Provincial S.A. B. y Comercializadora Pepsico México S de R.L. de C.V. y Guerrero Fernández Rodolfo y Bebidas Purificadas, Sociedad de Responsabilidad Limitada de Capital Variable. Ord. Civil 1 Acdo. Núm. Exp. 1070/2024.

Escobar Vite Juan vs. Cordero Meza Jorge Antonio. Ord. Civil Acuerdo. 1 Acdo. en Amparo. Núm. Exp. 520/2023 Amparo 174/2025- Iv, Promov. por Jorge Antonio Cruz Osorio.

Fagoaga Torres Sandra Lucía vs. Paz Solano María Isabel. Vía de Apremio Civil Acuerdo. 1 Acdo. Núm. Exp. 2324/2024 Tomo II.

Financiera Fortaleza S.A. de C.V. Sofom Enr vs. Portillo Cuautle Guadalupe Soledad. Ejecutivo Mercantil Acuerdo. 1 Acdo. Núm. Exp. 1704/2024.

García Gómez Felipe de Jesús vs. Terreros Martínez María Eugenia y Meza Terreros Elidee. Controversias de Arrendamiento Civil Acuerdo. 1 Acdo. en Amparo. Núm. Exp. 488/2024 Amparo 1025/2024- I, Promov. por María Eugenia Terreros Martínez.

González Belchez Raquel, Quien También Acostumbra Usar Los Nombres de Raquel González Vda. de Nachon y Raquel González de Nachon vs. Mendizábal Peña Teodoro y Registrador del Instituto de la Función Registral del Estado de México y Notario Público Dos de la Ciudad de México. Ord. Civil Acuerdo. 1 Acdo. Núm. Exp. 1120/2018.

González Emigdio Anatolio vs. López Mendoza Joel Felipe. Ord. Civil Puesta. 2 Acdos. Núm. Exp. 1140/2024.

Gutiérrez Ángeles Leonarda su Sucesión vs. Gutiérrez Ángeles María Octavia. Ord. Civil Acuerdo. 1 Acdo. Núm. Exp. 1252/2023.

SOLO CONSULTA
SOLO CONSULTA
SOLO CONSULTA

Gutiérrez Ángeles Leonarda su Sucesión vs. Gutiérrez Ángeles María Octavia. Ord. Civil Acuerdo. 2 Acdos. Núm. Exp. 1252/2023 Tomo II.

Guzmán Vázquez Heriberto vs. Noé García Valle. Especial Hipotecario Civil Acuerdo. 1 Acdo. Núm. Exp. 1804/2024 Tomo IV.

HSBC México Sociedad Anónima, Institución de Banca Múltiple Grupo Financiero HSBC vs. Oliveros Lanzagorta Pedro. Especial Hipotecario Civil Acuerdo. 1 Acdo. Núm. Exp. 658/2021.

HSBC México Sociedad Anónima, Institución de Banca Múltiple Grupo Financiero HSBC vs. Oliveros Lanzagorta Pedro. Especial Hipotecario Civil Acuerdo. 2 Acdos. Núm. Exp. 658/2021 Tomo II.

Importadora Pishon S.A. de C.V. vs. Sánchez Romero Alberto y Otro. Ord. Civil Acuerdo. 1 Acdo. Núm. Exp. 714/2012 Tomo II.

Infante Barrón Roberto vs. Inmobiliaria Estrella, S.A. Ord. Civil Folio Sicor. 1 Acdo. Núm. Exp. 1886/2024.

Instituto de Seguridad Social de Las Fuerzas Armadas Mexicanas vs. Silvia Guadalupe Barberena y Otro. Especial Hipotecario Civil Acuerdo. 1 Acdo. Núm. Exp. 770/2007.

Instituto del Fondo Nacional de la Vivienda para los Trabajadores Infonavit vs. Cortés Vargas Miguel Ángel. Especial Hipotecario Civil Acuerdo. 1 Acdo. Núm. Exp. 1818/2024.

Instituto del Fondo Nacional de la Vivienda para los Trabajadores Infonavit vs. López Ruíz Víctor Hugo y López Velazco Mónica. Especial Hipotecario Civil Acuerdo. 1 Acdo. Núm. Exp. 956/2013.

Instituto del Fondo Nacional de la Vivienda para los Trabajadores Infonavit vs. Salvador Vargas Pablo Giovani y Pérez Rico Tania Berenice. Especial Hipotecario Civil Acuerdo. 1 Acdo. Núm. Exp. 1676/2024.

Instituto del Fondo Nacional de la Vivienda para los Trabajadores vs. Aguilar Martínez Miguel Ángel. Especial Hipotecario Civil Acuerdo. 1 Acdo. Núm. Exp. 578/2014.

Jiménez Santana Jorge vs. Comisión Federal de Electricidad. Ord. Mercantil Acuerdo. 1 Acdo. Núm. Exp. 1100/2024.

Leal López Ana Giselle vs. Asaf Gómez Jorge Patricio. Ord. Civil Puesta. 2 Acdos. Núm. Exp. 110/2025.

Lugo Ceballos María del Carmen y Lugo Ceballos Patricia y Lugo Ceballos Ma Guadalupe y y Lugo Ceballos Leticia vs. Tip Servicios Médicos Integrales, S.A. de C.V. y Negrete López Alfredo y y González Chávez Juan Carlos. Controversias de Arrendamiento Civil Puesta. 3 Acdos. Núm. Exp. 2240/2024 Tomo II.

Luna Pérez Ali vs. Camionera del Golfo S.A. de C.V. y Grupo Nacional Provincial Sab. Ord. Civil Acuerdo. 1 Acdo. Núm. Exp. 958/2024.

Martínez Rentería Mauricio y González Durán Ernesto vs. Hernández Loyola David. Especial Hipotecario Civil Acuerdo. 1 Acdo. Núm. Exp. 2448/2024.

Martínez Rodríguez María de Jesús vs. Martínez Rodríguez Ofelia. Ord. Civil Acuerdo. 1 Acdo. Núm. Exp. 528/2022.

Mayorga Gasca Luis vs. Hipotecaria Crédito y Casa S.A. de C.V. Sociedad Financiera de Objeto Limitado y Sociedad Hipotecaria Federal S.N.C. Institución de Banca de Desarrollo. Ord. Mercantil Acuerdo. 1 Acdo. Núm. Exp. 818/2023.

Morales Almeraya Emilio su Sucesión vs. Morales Almeraya José Antonio. Ord. Civil Acuerdo. 1 Acdo. Núm. Exp. 1252/2024.

Núñez Sánchez Salvador vs. Farfán Rodríguez y Otros José Luis. Ord. Civil Folio Sicor. 1 Acdo. Núm. Exp. 1256/2024.

Orozco Torres Jesús Salvador vs. López Aguilar Guillermina María y López Aguilar María Paula y López Aguilar Rosalía y López Aguilar José y López Aguilar María de Lourdes. Ord. Civil 1 Acdo. Núm. Exp. 160/2022.

Orozco Torres Jesús Salvador vs. López Aguilar Guillermina María y López Aguilar María Paula y López Aguilar Rosalía y López Aguilar José y López Aguilar María de Lourdes. Ord. Civil Acuerdo. 1 Acdo. en Amparo. Núm. Exp. 160/2022 Amparo 1202/29024- II, Promov. por Jesús Salvador Orozco Torres.

Pérez Cárdenas Carlos Alberto vs. Hernández Ledezma María Dolores y Fideicomiso Fondo Nacional de Habitaciones Populares Fonhapo como Fiduciario de Banobras S.N.C. y Registro Público de la Propiedad y del Comercio de la Ciudad de México. Ord. Civil Acuerdo. 1 Acdo. en Expedientillo. Núm. Exp. 754/2024.

Pérez López Esteban vs. Ortega Gloria Victoria. Controversias de Arrendamiento Civil Acuerdo. 2 Acdos. Núm. Exp. 138/2025.

Pescador Zamora José Felipe vs. Porfirio Grijalva Cruz, Elva Rosa Zamudio Cruz, Sucesión de Leonor Cruz Salgado y Josefina Cruz Salgado y Aída Grijalva Cruz. Ejecutivo Mercantil Acuerdo. 1 Acdo. Núm. Exp. 242/2013 Tomo V.

Peña Rivera Raúl y Rodríguez Rebollar María Guadalupe vs. Téllez Sánchez Rubén. Ord. Civil Acuerdo. 1 Acdo. Núm. Exp. 842/2024.

Promotora de Hoteles, S.A. de C.V. ; Banco Nacional de México, S.A. Integrante del Grupo Financiero Banamex vs. Leal Gutiérrez Francisco Lucio. Ord. Mercantil Acuerdo. 1 Acdo. Núm. Exp. 1616/2024.

Proyecto Ccc Empaime, S.A. Promotora de Inversión de C.V. No Definido No Definido Acuerdo. 1 Acdo. en Expedientillo. Núm. Exp. 659/2024 Bis. 63 Expdllo. de Amparo 1013/2024- III, Promov. por Proyecto Ccc Empaime, S.A. Exp. 202/25.

Quesada Mejorada Rosalinda vs. Roberto Teutli Otero y Francisco Javier Gutiérrez Silva. Especial Hipotecario Civil Acuerdo. 1 Acdo. Núm. Exp. 1042/2019 Tomo IV.

Raíces Dr. Jiménez S.A. vs. Castillo Villanueva & Abogados S. C. Controversias de Arrendamiento Civil Acuerdo. 1 Acdo. Núm. Exp. 2256/2024.

Ramírez Agustín Juan Carlos vs. Jiménez Miranda Lucía. Ord. Civil Acuerdo. 1 Acdo. Núm. Exp. 1306/2024.

Ramos Lugo María Lorenia vs. Fernández Alonso Patricia Catalina. Ord. Civil Expedientillo. 1 Acdo. en Expedientillo. Núm. Exp. 464/2023.

Reyes Rebollar Reyna vs. Molina Rodríguez Jorge y Durán Martínez Enrique. Ord. Civil Puesta. 2 Acdos. Núm. Exp. 1508/2024.

Reynoso Estrella Alfonso vs. Hernández Sánchez Alejandro Quien También Se Le Conocía Con Los Nombres de Alejandro Pablo Hernández Sánchez También Conocido como Alejandro Hernández S. por Conducto de su Albacea Teresa Morales López y Galarza Mujica Nomra Estela. Ord. Civil Acuerdo. 2 Acdos. Núm. Exp. 2420/2024.

Rocha Segura José Oliver vs. Mendoza Rojas Rosa María. Especial Hipotecario Civil Puesta. 2 Acdos. Núm. Exp. 592/2014.

Rodríguez Cuevas Luis Bernardo vs. Montaño Montes de Oca Rafael. Ord. Civil Acuerdo. 1 Acdo. Núm. Exp. 30/2025.

Rodríguez Jiménez Isidro su Sucesión vs. Hernández Sánchez Marcos Daniel y Barragán Cruz Julia Rocío. Ord. Civil Apelac. Actor Auto 17 Feb 25. 1 Acdo. Núm. Exp. 86/2025.

Rodríguez Jiménez Leonardo vs. Ramírez Ibarra María de Los Ángeles. Ord. Civil Expedientillo. 1 Acdo. en Expedientillo. Núm. Exp. 1194/2024.

Rojas Ibarra Miguel Arturo vs. Martínez Cuevas Mario Enrique. Ord. Civil Acuerdo. 1 Acdo. Núm. Exp. 2206/2024.

Ruíz Garrido María Antonieta vs. Daniel Ruíz Alejandro su Sucesión. Ord. Civil Acuerdo. 2 Acdos. Núm. Exp. 2218/2024.

Sandoval Guzmán Aurelio vs. Vara Felipe de Jesús. Ord. Civil Expedientillo. 1 Acdo. Núm. Exp. 142/2006 Tomo III.

Scotiabank Inverlat S.A. Institución de Banca Múltiple Grupo Financiero Scotiabank Inverlat vs. Proyectos Arquitectónicos y de Especificación S.A. de C.V. y Pernia Fernández Luis y Martínez Muñoz Luis Faustino. Ejecutivo Mercantil Acuerdo. 1 Acdo. Núm. Exp. 108/2025.

Soladrero Novales María Ángeles vs. Mendoza Lujan José Erik. Controversias de Arrendamiento Civil 1 Acdo. Núm. Exp. 1060/2023.

Southern Cross Latin América Private Equity Fund V, L. P. y Latam Investments Italy S. L. R. y Cibanco, S.A. Institución de Banca Múltiple, en su Calidad de Fiduciario del Fideicomiso Irrevocable Cib/2643 vs. Kpmg Cárdenas Dosal, S. C. y y Otro. Ord. Civil Acuerdo. 1 Acdo. Núm. Exp. 2446/2024 Tomo V.

Tars Holding, S.A. Pi. de C.V. vs. Kpmg Cárdenas Dosal, S. C. Ord. Mercantil Acuerdo. 1 Acdo. Núm. Exp. 1684/2024 Tomo V.

Toka Internacional Sapi de C.V. vs. Word Trade Esmg, S.A. P.I. de C.V. Ejecutivo Mercantil Acuerdo. 1 Acdo. Núm. Exp. 92/2024.

Unión de Crédito Santa Fe S.A. de C.V. vs. Cap Pharma Inc. S.A. de C.V. y Banco Ve por más S.A. Institución de Banca Múltiple Grupo Financiero Ve por más en su Carácter de Fiduciario del Fideicomiso Denominado Banco Ve por más S.A. Fideicomiso 200 y Picciotto Cherem Abraham y Khalifa Weizel Mauricio y Picciotto Cherem José Hellel y Zagha Cohen Jacobo. Vía de Apremio Civil Acuerdo. 3 Acdos. Núm. Exp. 1102/2024.

Valdéspino Luviano Cecilia vs. Francisco Javier Álvarez Huerta. Especial Hipotecario Civil Acuerdo. 1 Acdo. Núm. Exp. 1248/2018.

Valdueza Colinas Mariano Antonio (Antes Valduesa Asesores, S. C.) vs. Seguros Monterrey New York Life S.A. de C.V., Licenciado Enrique Almanza Padrza Notario Número Cinto Noventa y Ocho

SOLO CONSULTA
SOLO CONSULTA
SOLO CONSULTA

de la Ciudad de México y Otros. Ord. Civil Apelac. Notario 198 Sent Interl de 20 Enero 2025. 1 Acdo. Núm. Exp. 2094/2024 Tomo VI.

Vargas Gómez su Sucesión. María de Los Ángeles vs. González Huerta María Socorro. Ord. Civil Acuerdo. 1 Acdo. en Amparo. Núm. Exp. 830/2021 Amparo 1090/2024-V, Promov. por Ma. Socorro González Huerta.

Yave Smart Lending Spv Sociedad Anónima Promotora de Inversión de Capital Variable Sociedad Financiera de Objeto Múltiple Entidad No Regulada antes Smart Lending Spv Sociedad Anónima Promotora de Inversión de Capital Variable Sociedad Financiera de Objeto Múltiple Entidad No Regulada vs. Rodríguez Barrera José Víctor. Especial Hipotecario Civil Acuerdo. 1 Acdo. Núm. Exp. 1014/2023.

SENTENCIAS DEFINITIVAS DEL 10 DE MARZO DEL 2025

Cps Potencia S.A. de C.V. vs. Proyecto Ccc Enpalme I Sapi de C.V. Ord. Mercantil Sent. Def. 1 Núm. Exp. 202/2025

LA SECRETARIA DE ACUERDOS
LIC. ANGÉLICA MARÍA HERNÁNDEZ ROMERO

TRIGÉSIMO NOVENO DE LO CIVIL

SECRETARÍA "A"
ACUERDOS DEL 10 DE MARZO DEL 2025

Administración del Patrimonio de la Beneficencia Pública vs. Lorenza Jazmín Salazar Sánchez y Luz Erendira Ugarte Navarro. Controversias de Arrendamiento Civil Acuerdo. 1 Acdo. Núm. Exp. 1035/2016.

Alvarado González Rafael su Sucesión vs. Alvarado Navarrete Norma Esther y Alvarado Navarrete Evelyn y Alvarado Navarrete Rogelio Emerson. Ord. Civil Acuerdo. 3 Acdos. Núm. Exp. 487/2024.

Ángel Sosa Karen vs. Jiménez Martínez Francisco. Ord. Civil Acuerdo. 1 Acdo. en Otros. Núm. Exp. 721/2019 Tomo II.

Aseguradora Aserta, S.A. de C.V. vs. Corporativo en Diseño y Construcción Aztlan, S.A. de C.V. y Tigris Edificaciones Urbanas, S.A. de C.V. Especial de Fianzas Mercantil Acuerdo. 1 Acdo. Núm. Exp. 431/2024.

Autofinanciamiento Automotriz S.A. de C.V. vs. Arteaga Rueda Vincent Tsuyoi y Rueda Morales Alejandro y Cadena Rueda Uriel Alejandro. Ejecutivo Mercantil Acuerdo. 1 Acdo. Núm. Exp. 59/2023.

Banco Actinver, Sociedad Anónima, Institución de Banca Múltiple, Grupo Financiero Actinver, Única y Exclusivamente como Fiduciario en el Fideicomiso Irrevocable de Administración y Fuente de Pago Identificado Con el Número 3695 vs. Sula Home, Sociedad Anónima de Capital Variable. Especial Hipotecario Civil Acuerdo. 1 Acdo. Núm. Exp. 495/2024.

Banco Invex S.A. Institución de Banca Múltiple Invex Grupo Financiero Única y Exclusivamente en su Carácter de Fiduciario en el Fideicomiso F5151 vs. Qiu Qiu Yi. Especial Hipotecario Civil Acuerdo. 1 Acdo. Núm. Exp. 1383/2024.

Banco Monex S.A. Institución de Banca Múltiple Monex Grupo Financiero Única y Exclusivamente en su Carácter de Fiduciario del Fideicomiso Identificado Con el Número F 4614 vs. Group Ultra Incorporate S.A. de C.V. Ord. Civil Acuerdo. 1 Acdo. Núm. Exp. 935/2022 Tomo II.

Banco del Bajío S.A. Institución de Banca Múltiple vs. Gmvialdi S.A. de C.V. y Grupo Riviera S.A. de C.V. y Gitlin Blumrosen Israel y Maldonado Salas Raquel. Especial Hipotecario Civil Acuerdo. 1 Acdo. Núm. Exp. 807/2021 Tomo II 30-10-2024.

BBVA México S a Institución de Banca Múltiple Grupo Financiero BBVA México vs. Martínez Gómez Alejandro Javier. Especial Hipotecario Civil Acuerdo. 1 Acdo. Núm. Exp. 1319/2024.

Btc Bio Therapeutic Center Sociedad Anónima de Capital Variable vs. Ot Consulting Sociedad Anónima de Capital Variable. Ord. Civil Auto Amparo. 1 Acdo. en Amparo. Núm. Exp. 15/2022 894-2024/ IV.

Btc Bio Therapeutic Center Sociedad Anónima de Capital Variable vs. Ot Consulting Sociedad Anónima de Capital Variable. Ord. Civil Cump. a Ejecutoria. 1 Acdo. en Expedientillo. Núm. Exp. 15/2022 Expedientillo.

Calleja Ruíz María del Carmen vs. Desarrollo y Tecnología Aplicada S.A. de C.V. Especial Mercantil Mercantil Acuerdo. 1 Acdo. Núm. Exp. 933/2024.

Carvajal Guerrero Susana vs. Moreno Serafín María Elena. Ord. Civil Acuerdo. 1 Acdo. Núm. Exp. 29/2025.

Ceballos Torres Julio César vs. Martínez Torres Consuelo. Ord. Civil Sen. Def. 1 Acdo. Núm. Exp. 459/2024.

Cedillo García Ramón su Sucesión vs. Morales María del Socorro y Tavera Acuatla Obdulia. Medios Preparatorios Civil Acuerdo. 2 Acdos. Núm. Exp. 1095/2024.

Chavarría Ramos Alberto de Jesús (su Sucesión), Chavarría Escobar Alexa y Escobar Vásquez Lidia Valeria vs. Llamas Mata Malaquias y Qualitas Compañía de Seguros, S.A. de C.V. Ord. Civil Acuerdo. 1 Acdo. Núm. Exp. 453/2020 Tomo II.

Cid Alonso Yolanda y Rodríguez Cid Carlos y Rodríguez Cid Judith y Rodríguez Cid Norberta y Rodríguez Cid María vs. Seguros Afirme S.A. de C.V. Afirme Grupo Financiero. Ord. Civil Acuerdo. 2 Acdos. Núm. Exp. 1145/2024.

Construcciones Dicova, S. de R. L. de C.V. vs. Trefo Providencia, S.A. de C.V. Ord. Mercantil Acdo. de Admisión. 1 Acdo. Núm. Exp. 1733/2024.

Constructora del Parque 22, S.A. de C.V. vs. María Auxiliadora Romo López (su Sucesión). Ord. Civ. Acuerdo. 1 Acdo. Núm. Exp. 415/2012.

Díaz Gallardo Nelida vs. Lara Granados Martha Laura. Vía de Apremio Civil Acuerdo. 1 Acdo. Núm. Exp. 1067/2024.

Doval Cal José María, su Sucesión y Vidal Piñeiro María su Sucesión vs. Guadalupe Fernández Novoa También Conocida como Guadalupe Fernández Novoa de Fernández O. Guadalupe Fernández Vda. de Fernández. Ord. Civil Acuerdo. 1 Acdo. Núm. Exp. 627/2020.

González Rojas Miguel Ángel vs. Jaimes López Sugey. Ord. Civil Acuerdo. 1 Acdo. Núm. Exp. 1423/2024.

Grupo Comercial Gefor S.A. de C.V. vs. Productores del Campo la Cañada S.A. de C.V. y González García Manuel. Controversias de Arrendamiento Civil Acdo. (Apelación). 1 Acdo. Núm. Exp. 835/2024.

Gómez Pickering Diego Antonio, Albacea de la Sucesión de Gómez Soler Diego Antonio vs. Huerta Martínez Peregrina y/otros. Ord. Civil Acuerdo. 2 Acdos. Núm. Exp. 153/2013 Tomo III 10-3-25.

Harinera de Texcoco, S.A. de C.V. vs. Arroyo Gómez Ambrocio. Ejecutivo Mercantil Acuerdo. 1 Acdo. Núm. Exp. 1413/2011 Tomo III 19-04-2024.

Hewlett Packard Operations México S de R.L. de C.V. vs. Jct Proveedor Médico S.A. de C.V. Ejecutivo Mercantil Acuerdo. 2 Acdos. Núm. Exp. 411/2024.

HSBC México S.A. Institución de Banca Múltiple Grupo Financiero HSBC División Fiduciaria como Fiduciario del Fideicomiso Cumbres de Santa Fe vs. Ponce de León Trejo Jorge. Juris. Voluntaria Civil Acuerdo. 1 Acdo. Núm. Exp. 105/2025.

HSBC México, S.A., Institución de Banca Múltiple, Grupo Financiero HSBC, División Fiduciaria Dentro del Fideicomiso Irrevocable Número F/234036 vs. Juan Carlos López Fernández. Esp. Hip. Acuerdo. 1 Acdo. Núm. Exp. 611/2011.

HSBC México, S.A., Institución de Banca Múltipole, Grupo Financiero HSBC División Fiduciaria en su Carácter de Fiduciario en el Fideicomiso No. F/234036 vs. Constantino Reyes Agustín. Especial Hipotecario Civil Acuerdo. 1 Acdo. Núm. Exp. 657/2016.

HSBC México, S. As., Institución de Banca Múltiple, Grupo Financiero HSBC División Fiduciaria en su Carácter de Fiduciario en el Fideicomiso Número F/2234036 vs. Blanca Margarita Ochoa Leos. Especial Hipotecario Civil Acuerdo. 1 Acdo. Núm. Exp. 933/2017.

Inmobiliaria Cruzade, Sociedad Anónima de Capital Variable vs. Compañía Mexicana Proveedora de Automóviles, Sociedad Anónima de Capital Variable y Director del Registro Público de la Propiedad y del Comercio de la Ciudad de México. Ord. Civil Acdo. de Aclaración de Dem. y Traslados Necesarios. 1 Acdo. Núm. Exp. 133/2025.

Instituto del Fondo Nacional de la Vivienda para los Trabajadores (Infonavit) vs. Norma Araceli Cruz Juárez y Luis Manuel Mendoza Romero. Especial Hipotecario Civil Acuerdo. 1 Acdo. Núm. Exp. 499/2017 Tomo II.

Ion Financiera Sociedad Anónima Promotora de Inversión de Capital Variable, Sociedad Financiera de Objeto Múltiple Entidad Regulada vs. Opción Inmobiliaria Inbest Sociedad Anónima Promotora de Inversión de Capital Variable y Banco Ve por más Sociedad

SOLO CONSULTA
SOLO CONSULTA
SOLO CONSULTA

Anónima Institución de Banca Múltiple Grupo Financiero Ve por más en su Carácter de Fiduciario en el Fideicomiso Número 857. Especial Hipotecario Civil Acuerdo. 1 Acdo. Núm. Exp. 513/2023.

Isatema, S.A. vs. Fivarsa Consultores, S. C. Ord. Civil Acuerdo. 2 Acdos. en Otros. Núm. Exp. 335/2024 Segundo Tomo.

Jiménez Picazo David su Sucesión y a Quien También Se Le Conoce Con el Nombre de David Jiménez Picasso vs. Aguilar Cristina Teresa y Aguilar Mireya Catzoli. Ord. Civil Acuerdo. 1 Acdo. Núm. Exp. 1275/2024.

Lacy González Rubén vs. Scotiabank Inverlat S.A. Institución de Banca Múltiple Grupo Financiero Scotiabank Inverlat. Ord. Civil Acuerdo. 1 Acdo. Núm. Exp. 1195/2024.

Maqueda Amador Miguel Ángel vs. Nobles Mónica Kristina y/o Mónica Kristina Nobles Espinosa. Ord. Civil Acuerdo. 2 Acdos. Núm. Exp. 1277/2018 Tomo III.

Martínez Galicia Antonio vs. Montero Lima Longino. Especial Hipotecario Civil Acuerdo. 2 Acdos. Núm. Exp. 551/2015.

Mederos Martínez María del Rocío vs. Izunza Tinajero Mauricio. Exh. Mercantil Auto- Amparo. 1 Acdo. en Amparo. Núm. Exp. 599/2024 Amparo 1001- 2024- I.

Michel Gutiérrez María Alejandra vs. Sanguino Rovira Armando Alfonso. Ord. Civil Acuerdo. 1 Acdo. Núm. Exp. 1391/2024.

Navarro Santiago Nahum Emilio vs. Rezendiz Trejo Jorge Raúl y Prados de Aragón, Sociedad Anónima. Ord. Civil Acuerdo. 1 Acdo. en Expedientillo. Núm. Exp. 245/2024 Expedientillo.

Palacios Domínguez Héctor Alejandro vs. Meléndez Sánchez Julio. Controversias de Arrendamiento Civil Acuerdo. 1 Acdo. Núm. Exp. 657/2024.

Pegaso Pcs S.A. de C.V. vs. Tiendas Tres B S.A. de C.V. y Corredor Público Número 4 de la Plaza del Estado de México Licenciado Jorge Nava Hernández y Corredor Público Número 8 de la Plaza de la Ciudad de México Licenciado Fernando Abraham Barrita Chagoya. Ord. Civil Acuerdo. 1 Acdo. Núm. Exp. 1233/2024.

Peña Ortiz Román Eduardo vs. Reyes Hernández Rogelio. Ord. Civil Auto- Amparo. 1 Acdo. en Amparo. Núm. Exp. 319/2024 Amparo 63- 2025- VI.

Salazar Torres Juan Manuel vs. Monroy Bedolla Gonzalo. Ord. Civil Acuerdo. 1 Acdo. Núm. Exp. 455/2024.

Scotiabank Inverlat S.A. Institución de Banca Múltiple Grupo Financiero Scotiabankinverlat vs. Galindo Ruíz Gabriela. Especial Hipotecario Civil Acuerdo. 1 Acdo. en Expedientillo. Núm. Exp. 1205/2024 Expdllo. 10- 3- 25.

Scrap II S. de R. L. de C.V. vs. Nicolás Contreras Uribe. Especial Hipotecario Civil Acuerdo. 1 Acdo. en Expedientillo. Núm. Exp. 1099/2015 Expdllo. 07- 03- 2025.

Servicios Empresariales Exfer, S.A. de C.V. vs. Euronavy de México, S.A. de C.V. Ord. Mercantil 1 Acdo. Núm. Exp. 1063/2024.

Silva Ruz Carlos vs. Pérez Jiménez Diana Graciela. Ord. Civil Acuerdo. 1 Acdo. Núm. Exp. 1611/2024.

Tanamachi Tanaka María de Lourdes vs. Arroyo Martínez Armando. Controversias de Arrendamiento Civil Acuerdo. 1 Acdo. Núm. Exp. 1399/2024.

Tanner International Limited y Tanner Corredores de Bolsa S.A. vs. BBVA México S.A. Institución de Banca Múltiple Grupo Financiero BBVA México. Juris. Voluntaria Civil Acdo. de Prevención. 1 Acdo. en Amparo. Núm. Exp. 31/2025 Amparo Directo.

Televisa S de R.L. de C.V. vs. Servicios Comerciales Amazon México de R.L. de C.V. Providencias Precautorias Mercantil Auto- Amparo. 1 Acdo. en Amparo. Núm. Exp. 803/2024 Amparo 895/2024- V Ahora 03/2025.

Villalobos Rodríguez Horacio vs. Sergio Bustos Barragán. Ord. Civil Acuerdo. 1 Acdo. Núm. Exp. 379/2020.

AUDIENCIA

Ingeniería Urbana Confiable S.A. de C.V. vs. Morales Díaz Manuel. Aud. Previa y de Concil. Ord. Civil. 1 Audiencia. Núm. Exp. 39/2025.

Jaimes Miguel Ángel vs. Villa Alimentos 4 Elements. Aud. Medios Preparatorios Civil. 1 Audiencia. Núm. Exp. 399/2024.

Peña Ortiz Román Eduardo vs. Reyes Hernández Rogelio. Aud. Ord. Civil. 1 Audiencia. Núm. Exp. 319/2024.

SENTENCIA INTERLOCUTORIA

Banco Merantil del Norte, S.A. Institución de Banca Múltiple Grupo Financiero Banorte vs. José Gabriel Esquivel Velázquez y Martha Alicia Trujillo Vega. Especial Hipotecario Civil Sen. Int. 1 Núm. Exp. 493/2021 Tomo Ii

EL SECRETARIO DE ACUERDOS
LIC. NOEL TRUJILLO OSORIO

SECRETARÍA "B"
ACUERDOS DEL 10 DE MARZO DEL 2025

Badui Dergal Manuel vs. Asesores en Belleza S.A. de C.V. y Mattig Quesada Sergio Salvador y Sosa Guerrero Esperanza. Ord. Mercantil Auto. 1 Acdo. Núm. Exp. 1304/2024.

Banco Santander S.A. vs. Industrias Emy, S.A. de C.V. Especial Hipotecario Civil Auto. 1 Acdo. en Expedientillo. Núm. Exp. 1276/2018 Expedientillo.

BBVA México S.A. Institución de Banca Múltiple Grupo Financiero BBVA México vs. Velázquez Santamaría Manuela. Especial Hipotecario Civil Auto. 1 Acdo. Núm. Exp. 1320/2024.

BBVA México, S.A., Institución de Banca Múltiple, Grupo Financiero BBVA México vs. Victorino Agustín Zapotitla Ortega y Otra. Especial Hipotecario Civil Auto. 1 Acdo. Núm. Exp. 1674/2010 Tomo Ii.

Contreras Terreros Hilario vs. Urrea Frías Eleuteria Micaela y Eleuteria Micaela Urrea Frías su Sucesión. Ord. Civil Auto. 1 Acdo. Núm. Exp. 1446/2024.

Daimler Financial Services S.A. de C.V. Sofom Enr vs. Mora Valdez Elías Martín. Ejecutivo Mercantil Auto. 1 Acdo. en Expedientillo. Núm. Exp. 42/2024 Expdllo. 21/02/2025.

Decarome Sociedad Anónima Promotora de Inversión de Capital Variable vs. Jean Escobar César Armando. Juris. Voluntaria Civil Auto. 1 Acdo. Núm. Exp. 490/2024.

Dijard Cervantes Jaime vs. Carlos García Rebollo. Ejecutivo Mercantil Auto. 2 Acdos. Núm. Exp. 488/2016.

Farfán Heredia Filemón y Pérez Velázquez Griselda vs. Scotiabank Inverlat S.A. Institución de Banca Múltiple Grupo Financiero Inverlat. Especial Hipotecario Civil Auto. 1 Acdo. Núm. Exp. 1624/2024.

Guzmán Gil Victoria su Sucesión vs. Galicia Ibarra Manuel. Controversias de Arrendamiento Civil Auto. 1 Acdo. Núm. Exp. 1246/2024.

Instituto del Fondo Nacional de la Vivienda para los Trabajadores Infonavit vs. Nava Figueroa Odilón y Jiménez Olguín María Saúla y Quien También Acostumbra a Usar el Nombre de Ma Saúla Jiménez Olguín. Especial Hipotecario Civil Auto. 2 Acdos. Núm. Exp. 940/2024.

Instituto del Fondo Nacional de la Vivienda para los Trabajadores vs. Anaya Vega Bernardo. Especial Hipotecario Civil Auto. 1 Acdo. Núm. Exp. 1182/2023.

Kigochem, S. de. R. L. de C.V. vs. Díaz Maquinaria, S.A. de C.V. Otros Oralidad Civil Auto. 1 Acdo. en Expedientillo. Núm. Exp. 772/2022 Expedientillo.

Levy Aguirre José Luis vs. Dávila González Patricia Lucía del Carmen. Ejecutivo Mercantil Auto. 1 Acdo. Núm. Exp. 734/2017.

Martínez Briseño Delfino y Martínez Cruz Ma Piedad vs. Grupo Mexicano de Seguros S.A. de C.V. Ord. Civil Desechamiento. 1 Acdo. Núm. Exp. 1540/2024.

Mejía Palma José Luis vs. Fernández Salas Miriam Vanessa. Ord. Civil Auto. 1 Acdo. Núm. Exp. 50/2025.

Méndez Larracilla Baldomero y Méndez Cruz Cristian vs. Grupo Mexicano de Seguros S.A. de C.V. Ord. Civil Auto. 1 Acdo. Núm. Exp. 62/2025.

Núñez Martínez Antonio Iván vs. Sánchez Hernández Guillermo y Bicamedic Service S.A. de C.V. Ord. Civil Prevención. 1 Acdo. Núm. Exp. 146/2025.

Osorio Avilés Antonia y Otro vs. Lucía Cruz Guerra. Ord. Civil Auto. 1 Acdo. Núm. Exp. 900/2007 Bis. 1.

Pineda Martínez Jacinto Amado vs. Pineda Ayala Fredy. Controversias de Arrendamiento Civil Auto. 1 Acdo. Núm. Exp. 1074/2024.

Pineda Pérez Francisco vs. Jaime Pineda Pérez y Registro Público de la Propiedad y de Comercio de la Ciudad de México. Ord. Civil Auto. 1 Acdo. Núm. Exp. 506/2021 Tomo Ii.

Proyectos Adamantine Sociedad Anónima de Capital Variable Sociedad Financiera de Objeto Múltiple Entidad Regulada vs. Soluciones Productiva S.A. de C.V. Afianzadora Fiducia S.A. de C.V. y Desarrolladora Mada S.A. de C.V. y Castañón Pariente Carlos Fernando. Juris. Voluntaria Civil Auto. 1 Acdo. Núm. Exp. 1478/2024.

Quiroga Hernández Ausencio de Jesús vs. Mena Rodríguez Alejandro. Juris. Voluntaria Civil Desechamiento. 1 Acdo. Núm. Exp. 1630/2024.

Reyes Bonilla Fernando Habacuq vs. Fernando Reyes Cruz. Especial Hipotecario Civil Auto. 1 Acdo. Núm. Exp. 920/1999 Tomo Ii.

SOLO CONSULTA
SOLO CONSULTA
SOLO CONSULTA

Rodríguez Flores Sergio vs. Cruz Ayala Miriam. Ord. Civil Auto. 1 Acdo. Núm. Exp. 1496/2024.
Salgado Monroy Daniel vs. Trujano Salinas Arturo Eduardo. Controversias de Arrendamiento Civil Auto. 1 Acdo. en Expedientillo. Núm. Exp. 1270/2022.
Sánchez Sánchez Stephanye Lilián vs. Punto Médico Jotham S.A. de C.V. y Buendía Fernández Marco Antonio. Ord. Civil Auto. 1 Acdo. Núm. Exp. 950/2024.
Secreto. Especial de Fianzas Mercantil Acuerdo. 1 Acdo. Núm. Exp. 144/2025.
Soto Ramírez Ricardo vs. Velázquez Moreno Matías. Controversias de Arrendamiento Civil Auto. 1 Acdo. Núm. Exp. 1290/2024.
Sukarne Agroindustrial, S.A. de C.V. vs. Berkley International Fianzas México, S.A. de C.V. Especial de Fianzas Mercantil Auto. 1 Acdo. Núm. Exp. 1114/2024.

NO PUBLICADOS

Auquiti, S.A. de C.V. Sofom E. N. R vs. Comercializadora Fevipon, S.A. de C.V., Aguilar Vera María de la Paz, Aguilar Aguilar José Saúl y Albarrán Ponton Víctor. Ejecutivo Mercantil No Pub. del 2025-03-07. 1 Acdo. Núm. Exp. 544/2019 Tomo II.
Calva Bonilla Gilberto vs. Pedro Agustín Dávalos. Ord. Civil no Publ. 07-03-2025. 1 Acdo. en Expedientillo. Núm. Exp. 114/2021.
Grupo Dromme Servicios Integrales, S.A. de C.V. vs. Guillermo Andrés Rocha Bandala. Oral Civil no Publ. 07-03-2025. 1 Acdo. en Otros. Núm. Exp. 916/2015 Expediente.
López Margalli Leticia y Ríos Valle José Guillermo Avelino vs. Alebrige Cine y Video S.A. de C.V. Ord. Mercantil no Publ. 07-03-2025. 1 Acdo. Núm. Exp. 1608/2024.
Méndez Larracilla Baldomero y Méndez Cruz Cristian vs. Grupo Mexicano de Seguros S.A. de C.V. Ord. Civil Desechamiento no Publ. 07-03-2025. 1 Acdo. Núm. Exp. 62/2025.
Ortiz Dorantes Paula vs. Grupo Mexicano de Seguros S.A. de C.V. Ord. Civil no Publ. 07-03-2025. 1 Acdo. en Otros. Núm. Exp. 996/2023 Tomo II.
Scotiabank Inverlat, S.A., Institución de Banca Múltiple, Grupo Financiero Scotiabank Inverlat vs. Espinoza Delgadillo María de la Luz y Espinoza Delgadillo Margarita de la Luz. Especial Hipotecario Civil no Publ. 07-03-2025. 1 Acdo. en Otros. Núm. Exp. 542/2021 Tomo II 02-09-2024.

AUDIENCIA

Sociedad Hipotecaria Federal, S.N.C., Institución de Banca de Desarrollo vs. Rocío Hernández Álvarez. Aud. de Remate en Primera Almoneda. Esp. Hip. 1 Audiencia. Núm. Exp. 440/2009.

LA SECRETARIA DE ACUERDOS
MAESTRA BETINA PÉREZ SALDAÑA

CUADRAGÉSIMO DE LO CIVIL

SECRETARÍA "A"
ACUERDOS DEL 10 DE MARZO DEL 2025

Administradora y Comercializadora Uruven, S.A. de C.V. vs. Gómez Ríos Abraham Moisés y Torres Méndez Admundo. Controversias de Arrendamiento Civil 1 Acdo. Núm. Exp. 1521/2024.
Aguilar Cortés Itzel Paulina vs. Aguilar Rodríguez Beatriz. Juris. Voluntaria Civil 1 Acdo. Núm. Exp. 1485/2024.
Aranday Vázquez Uriel Anselmo y Aranday Vázquez Florymen vs. Imagen Inmobiliaria 2000 S.A. de C.V. Providencias Precautorias Civil Exhibe Garantía. 1 Acdo. Núm. Exp. 1729/2024.
Baltazar Fernández Deysi y Montes Gómez Manuel vs. Omnibus de México S.A. de C.V. y a N a Compañía de Seguros S.A. de C.V. y Grupo Nacional Provincial Sab. Ord. Civil Expedientillo. 2 Acdos. Núm. Exp. 1553/2024.
Banco Invex, S.A. Institución de Banca Múltiple, Invex Grupo Financiero Fiduciario en su Carácter de Fiduciario en el Fideicomiso F/1052 vs. Juan Romero García y Bricia Hernández Sánchez. Especial Hipotecario Civil Expedientillo. 1 Acdo. en Expedientillo. Núm. Exp. 707/2018 Bis. 1.
Banco Mercantil del Norte S.A. Institución de Banca Múltiple Grupo Financiero Banorte vs. Campos Galván Lucero. Juris. Voluntaria Civil 1 Acdo. Núm. Exp. 1513/2024.
Banco Mercantil del Norte, S.A. Institución de Banca Múltiple, Grupo Financiero Banorte vs. Manuela Alarcón Santos y Otros. Esp. Hip. Amparo 119/2025 Minuta. 1 Acdo. Núm. Exp. 1241/2009.
Banco del Bajío, S.A., Institución de Banca Múltiple vs. Fernando Alberto Hernández Violante y María del Carmen Montalvo Monroy. Especial Hipotecario Civil Tomo II. 1 Acdo. Núm. Exp. 1079/2017.
Barbat S.A. de C.V. vs. Gómez Tovar Angélica y Figueroa Palacios Francisco. Controversias de Arrendamiento Civil 2 Acdos. Núm. Exp. 763/2024.
Barrera González Jesús Porfirio vs. Sánchez Malváez Carmen. Ord. Civil 1 Acdo. Núm. Exp. 1393/2024.
BBVA Bancomer, S.A. Inst. de Banca Múltiple, Grupo Financiero BBVA Bancomer vs. Raymundo Villa Velázquez y Matilde Velázquez Bonilla. Ord. Mercantil Tomo II. 1 Acdo. Núm. Exp. 1253/2010 Bis. 1.
BBVA México, Sociedad Anónima, Institución de Banca Múltiple, Grupo Financiero BBVA México vs. Ignacio Mendoza Téllez y Rosinela Cigarroa Arias. Especial Hipotecario Civil Tomo II. 1 Acdo. Núm. Exp. 189/2019.
Bear Gómez Guadalupe Patricia vs. Inés Gómez Monroy su Sucesión y/o Inés Gómez de Bear su Sucesión y Federico Bear Pardo su Sucesión. Ord. Civil 1 Acdo. Núm. Exp. 183/2024.
Briseño García Carrillo Diana Isabel vs. Leticia Romano Rahmanecarlos Zaga Hopcelia Zaga Romanojorge Samuel Mustri Katzisaac Alexandro Mustri Katzmoises Zaga Romanojacobo Zaga Romanojose Assa Masri. Ord. Civil Expedientillo. 1 Acdo. Núm. Exp. 467/2020 Bis. 1.
Cabrera Hernández Juan Carlos vs. José Manuel Jaime Lepe y Tisbe Trejo García. Especial Hipotecario Civil Tomo II. 1 Acdo. Núm. Exp. 621/2018.
Camacho González Irene vs. C. Director del Registro Público de la Propiedad y de Comercio. Ord. Civ. Expedientillo. 1 Acdo. Núm. Exp. 569/1996.
Carregha Lamadrid Alejandro vs. Celis García Mónica. Ejecutivo Mercantil 1 Acdo. Núm. Exp. 443/2024.
Casa Peral S.A. de C.V. vs. Bahena López América. Controversias de Arrendamiento Civil 1 Acdo. Núm. Exp. 961/2024.
Casasola Vivaldo Gabriel vs. Gutiérrez Gómez Jorge. Juris. Voluntaria Civil 1 Acdo. Núm. Exp. 1561/2024.
Castañeda Cuervo Teresa Orlanda y También Conocida como María Teresa Castañeda Cuervo vs. Castañeda García Josefina y Castañeda García Ubaldo. Ord. Civil 1 Acdo. Núm. Exp. 1199/2022.
Chubb Seguros México, S.A. vs. Cocitec Mexicana, S.A. de C.V. y Quick Meals, S.A. de C.V. Ord. Civil Tomo II. 3 Acdos. Núm. Exp. 1/2021.
Conauto S.A. de C.V. vs. Vargas González Héctor. Ejecutivo Mercantil 1 Acdo. Núm. Exp. 35/2024.
Contreras Álvarez Elhsa y Contreras Álvarez Gendry y Contreras Álvarez Hugo Alejandro y Contreras Álvarez Pedro Eduardo vs. Contreras Corona José Trinidad y Contreras Ávalos Pedro. Ord. Civil 1 Acdo. Núm. Exp. 1139/2024.
Gallardo Montane Fernando vs. Cisa (Corredor Insurgentes S.A. de Cv). Ord. Civil 1 Acdo. Núm. Exp. 1635/2024.
García Gómez Felipe de Jesús vs. Merino Sánchez Placido. Controversias de Arrendamiento Civil 1 Acdo. Núm. Exp. 1201/2023.
García Santana Humberto vs. Ruíz López Juan Salvador. Ord. Civil 1 Acdo. Núm. Exp. 1651/2024.
Gignet Inc. vs. Banco Nacional de México S.A. Integrante del Grupo Financiero Banamex División Fiduciaria como Fiduciario del Fideicomiso Irrevocable F 17937 8. Providencias Precautorias Mercantil Amparo 26/2025-IV Exhibe Garantía Quejosa. 1 Acdo. Núm. Exp. 1091/2024.
Gómez López Jorge vs. Raúl Ramírez Ruíz y Anahi Ramírez López. Ord. Civil Expedientillo. 1 Acdo. Núm. Exp. 971/2018.
Hernández Jiménez María del Carmen y Hernández Jiménez María de la Cruz su Sucesión vs. Malinalli Tonatzin Hernández Gutiérrez, Celtzin Atquetzallin Hernández Gutiérrez, Claudia Hernández Gutiérrez y Aída Gutiérrez Lara. Ord. Civil 1 Acdo. Núm. Exp. 419/2020.
Hernández Leyva Juventino vs. Grupo Nacional Provincial Sab y Zeta Transportes S.A. de C.V. Ord. Civil 1 Acdo. Núm. Exp. 1761/2024.
HSBC México, S.A. Institución de Banca Múltiple, Grupo Financiero HSBC vs. Joel René Flores Blanquet y Belem Georgina Reyna Munguía de Flores. Especial Hipotecario Civil Tomo III. 1 Acdo. Núm. Exp. 771/2012 Bis. 1.

SOLO CONSULTA
SOLO CONSULTA
SOLO CONSULTA

HSBC México, S.A. Institución de Banca Múltiple, Grupo Financiero HSBC, División Fiduciaria, en su Carácter de Fiduciario del Fideicomiso Irrevocable de Administración, Fuente de Pago y Garantía Número F/258024 vs. Lizbeth Díaz García. Especial Hipotecario Civil 1 Acdo. Núm. Exp. 1569/2008.

Ibarra Reyna Claudia Nataly vs. Grupo Mexicano de Seguros S.A. de C.V. Ord. Civil 1 Acdo. Núm. Exp. 143/2024.

Inmobiliaria Atzacoalco S.A. vs. Bautista Juárez Antonia. Ord. Civil 1 Acdo. Núm. Exp. 1281/2024.

Instituto de Seguridad Social para las Fuerzas Armadas Mexicanas vs. Juan Jiménez Espitia y Celene Coyotl Roldán. Especial Hipotecario Civil 1 Acdo. Núm. Exp. 123/2013.

Instituto del Fondo Nacional de la Vivienda para los Trabajadores vs. Barrientos Canseco Gustavo y Aragón Guerrero Inés Leticia. Especial Hipotecario Civil 1 Acdo. Núm. Exp. 1437/2024.

Jordán Sastre Sergio, su Sucesión vs. Víctor Hugo Juárez Urias y María Leticia Urias Méndez. Controversias de Arrendamiento Civil Tomo II. 1 Acdo. Núm. Exp. 1165/2016.

López Castro José Alfredo vs. Grupo Mexicano de Seguros S.A. de C.V. Ord. Civil 1 Acdo. Núm. Exp. 265/2024.

López López Fortino Gilberto y López Cruz Martha Asunción vs. Negrete Mata José Trinidad y Gutiérrez Karla Michelle. Ord. Civil 1 Acdo. Núm. Exp. 879/2024.

Luis Tirzo Martina; Filio Planas Pascual y Filio Planas Cristóbal vs. María Reyes Luna. Ord. Civil Expdllo. de la Tercería. 2 Acdos. Núm. Exp. 473/2016 Bis. 1.

Luna Delgadillo Edgar Javier vs. Medina Alvarado Samuel. Ord. Civil 2 Acdos. Núm. Exp. 1769/2024.

Madruga Inchaurregui Olga Lidia Guadalupe vs. Boggero Madruga Graciela y Boggero Madruga Mario y Lic. Salvador Godínez Vera Notario Público Número 42 Con Residencia en la Ciudad de México y Lic. Mario Enrique Montejo Pérez Notario Público Número 74 Con Residencia en la Ciudad de Mérida Yucatan y C Registrador Público del Registro Público de la Propiedad y Comercio de la Ciudad de México. Ord. Civil 1 Acdo. Núm. Exp. 1247/2022.

Martínez Francisco Juana su Sucesión vs. Huerta Isojo José Manuel y Hernández Bautista Berenice. Controversias de Arrendamiento Civil 1 Acdo. Núm. Exp. 413/2023.

Mbm Impresora S.A. de C.V. vs. Cuevas Colea Amelia Susana y Coratella Cuevas Walter. Ord. Civil Contestación Se Reserva. 1 Acdo. Núm. Exp. 1117/2024.

Meza Pozos Ricardo Pável vs. Demos Desarrollo en Medios S.A. de C.V. Ord. Civil 1 Acdo. Núm. Exp. 281/2024.

Montane Núñez Scheznarda vs. Montane Núñez Diznarda Angélica. Ord. Civil 1 Acdo. Núm. Exp. 889/2024.

Mosco Granados Gabriela y Mosco Granados Guadalupe y Mosco Granados Jeovana vs. Mosco Martínez Crispín Adán. Ord. Civil 1 Acdo. Núm. Exp. 1051/2024.

Movimiento de Alternativa Social, A.C. vs. Inmobiliaria Jomar y Roju, S.A. y José Daniel Labardini Schettino, Titular de la Notaria Número 86 de la Ciudad de México. Ord. Civil Tomo II. 1 Acdo. Núm. Exp. 1641/2019 Bis. 1.

Nicolás Ramírez Hugo David vs. Silva Mendoza Alonso. Ejecutivo Mercantil 1 Acdo. Núm. Exp. 427/2023.

Oportunidades para Emprendedores, S.A. P. I. de C.V., Sociedad Financiera de Objeto Múltiple E. N. R vs. U. S. Kondo México, S.A. de C.V. y Jesús Federico Duarte Gómez. Ejecutivo Mercantil 2 Acdos. Núm. Exp. 625/2018.

Ponce Zavala Heriberto vs. Ponce Zavala José Luis su Sucesión. Ord. Civil 2 Acdos. Núm. Exp. 1787/2024.

Promotora de Hoteles, S.A. de C.V. y Banco Nacional de México, S.A., Integrante del Grupo Financiero Banamex vs. Luis Alfredo Arteaga Cardona y Beatriz Justina Guisa Vázquez. Ord. Mercantil Tomo II. 1 Acdo. Núm. Exp. 831/2014.

Protección Patrimonial, Unión de Crédito, S.A. de C.V. vs. Cámara Puerto Luis Alberto. Ejecutivo Mercantil 1 Acdo. Núm. Exp. 1171/2019.

Ramírez Rojas Juan Guillermo vs. Carlos Manuel Mañón Mora. Controversias de Arrendamiento Civil 1 Acdo. Núm. Exp. 1005/2019.

Ramírez Rojas Marcos Gregorio vs. Notario Público No 4 en Ciudad Sahagún Hgo Lic. Alejandro Martínez Blanque y Montañes Rico María Dolores Imelda y Chavarría Sáenz César Rafael y C Director del Registro Público de la Propiedad y del Comercio de la Ciudad de México. Ord. Civil 4 Acdos. Núm. Exp. 1603/2024.

Ramos Ortiz Antonio su Suc. vs. Inés Armas Ramírez. Controversias de Arrendamiento Civil 1 Acdo. Núm. Exp. 77/2021.

Rico Carreón Salvador y Solís Galván María Estela y Rico Solís Amado Jesús vs. Espíndola López Julio César y Gil Rojas Victorio Alejandro y Seguros Afirme S.A. de C.V. Afirme Grupo Financiero. Ord. Civil 2 Acdos. Núm. Exp. 1007/2023.

Ruíz Hernández Cecilio su Sucesión vs. Ruíz Lozada Laura. Ord. Civil 1 Acdo. Núm. Exp. 89/2025.

Santana Soriano María Cristina vs. Jiménez Reynoso Néstor y Santana Moreno Ana María. Ord. Civil 2 Acdos. Núm. Exp. 1691/2024.

Sociedad Automotriz Lega S.A. de C.V. vs. Tajer Castro María Alejandra. Controversias de Arrendamiento Civil 1 Acdo. Núm. Exp. 1633/2024.

Sociedad Hipotecaria Federal, Sociedad Nacional de Crédito, Institución de Banca de Desarrollo, en su Carácter de Fiduciario Sustituto del Fondo de Operación y Financiamiento Bancario a la Vivienda (Fovi) vs. Torales Martínez Mirna. Especial Hipotecario Civil 1 Acdo. Núm. Exp. 19/2024.

Soto González Claudia vs. Diestra Realty S.A. de C.V. Ord. Civil Cuad. de Queja. 1 Acdo. Núm. Exp. 39/2025.

Tejada Vázquez Roberto y Tejada Vázquez Gabriela vs. Grupo Mexicano de Seguros S.A. de C.V. Ord. Civil 2 Acdos. Núm. Exp. 577/2023.

Tejeda Miranda Sergio Víctor vs. Godínez del Río Erick Benjamín. Controversias de Arrendamiento Civil 1 Acdo. Núm. Exp. 299/2023.

Vargas Galindo Santiago vs. Ponce Sánchez Brizeida Berenise. Controversias de Arrendamiento Civil 1 Acdo. Núm. Exp. 1111/2024.

Verduzco Pérez José y Arroyo Alfaro María Antonia vs. Medina Tecozautla Oliver y Tecozautla González Saturnina Rosa. Vía de Apremio Civil Amparo 200/2025- V Inf Just Actuario. 4 Acdos. Núm. Exp. 1251/2024.

Villegas Velázquez Leticia Ninel y Gómez Blanco René Armando y Velázquez García Leticia Bernarda su Sucesión vs. Correa Quintero Víctor Manuel y Sánchez Cruz María del Rocío. Ord. Civil Secc. de Ejecución. 1 Acdo. Núm. Exp. 1089/2023.

Zamudio Olibas Juan Manuel vs. Seguros Afirme S.A. de C.V. Afirme Grupo Financiero. Ord. Civil Expedientillo. 1 Acdo. Núm. Exp. 797/2023.

Del Valle Garduño Luvia Xochiman vs. Inmuebles Capricornio S.A. y C Director del Registro Público de la Propiedad y de Comercio de la Ciudad Demexico. Ord. Civil 1 Acdo. Núm. Exp. 495/2023.

AUDIENCIA

Arrendadora Pro Hogar S.A. de C.V. vs. Santibañez Jiménez Sandra y Trejo Montelongo Isis Euridice. Aud. Controversias de Arrendamiento Civil. 1 Audiencia. Núm. Exp. 1511/2024.

Viveros Clemente María Concepción vs. Marco Antonio Fonseca Aguirre y Linda Regina González Graniel. Aud. Tomo II Especial Hipotecario Civil. 1 Audiencia. Núm. Exp. 201/2008.

SENTENCIA INTERLOCUTORIA

Scotiabank Inverlat Sociedad Anónima Institución de Banca Múltiple Grupo Financiero Scotiabank Inverlat vs. Cortés Flores Lorenzo y Juárez Macías Imelda. Especial Hipotecario Civil Sent. Interl. 1 Núm. Exp. 347/2022

LA SECRETARIA DE ACUERDOS
LIC. MARÍA VERÓNICA SILVA CHÁVEZ

SECRETARÍA "B"
ACUERDOS DEL 10 DE MARZO DEL 2025

Aparicio Zamorano Cruz vs. Gutiérrez Gómez Martín Jair y Raya Ibarra Mónica. Controversias de Arrendamiento Civil Exhibe Cedula y Traslado. 2 Acdos. Núm. Exp. 1070/2024.

Arroyo Mellin Beatriz vs. Hernández Sierra Juan Carlos. Controversias de Arrendamiento Civil Aud. de Ley. 2 Acdos. Núm. Exp. 1360/2024.

Arruti Hernández Fernando Adalberto vs. López Luna Félix Rolando de Jesús y Construcciones Tisa S.A. Ord. Civil Deberá Estarse. 3 Acdos. Núm. Exp. 1050/2024.

Aseguradora Insurgentes, S.A. de C.V. vs. Construcciones y Arrendamientos Industriales, S.A. de C.V. y Construcciones y Arrendamientos Lv, S.A. de C.V. y Luna Ruíz César Joaquín y

SOLO CONSULTA
SOLO CONSULTA
SOLO CONSULTA

Valdez Gutiérrez María Guadalupe y Luna Valdez César Joaquín y Barrón Alba Karla Lizbeth. Especial de Fianzas Mercantil mal Publ. del 06/Marzo/2025. 1 Acdo. Núm. Exp. 118/2025.

Banco Mercantil del Norte S.A. Institución de Banca Múltiple, Grupo Financiero Banorte vs. Luna Barcelata Raúl. Especial Hipotecario Civil Debe Decir. 1 Acdo. Núm. Exp. 606/2021.

Banco Santander (México), S.A. Institución de Banca Múltiple, Grupo Financiero Santander México vs. Nuria Jiménez Fernández. Ejecutivo Mercantil Nueva Fecha Requerimiento. 1 Acdo. Núm. Exp. 1086/2018.

Banco Santander México, Sociedad Anónima, Institución de Banca Múltiple, Grupo Financiero Santander México vs. María José Herrerías López. Especial Hipotecario Civil Remate. 1 Acdo. Núm. Exp. 16/2021.

Banco del Bajío, Sociedad Anónima Institución de Banca Múltiple vs. Felipe Sandoval Magaña y Claudia Leticia Rentería Gutiérrez. Especial Hipotecario Civil Debe Decir. 1 Acdo. Núm. Exp. 402/2021.

BBVA México S.A. Institución de Banca Múltiple Grupo Financiero BBVA México vs. Riojas Santana Gustavo. Especial Hipotecario Civil Oficio Ine Vista. 2 Acdos. Núm. Exp. 1234/2023.

Benítez Cueto Graciela vs. Campos Murga Felipe. Ord. Civil Turnar Cedula. 1 Acdo. Núm. Exp. 28/2025.

Benítez Domínguez Carlos Benjamín vs. Arroyo Maldonado Víctor Hugo y Arroyo Maldonado Miguel Ángel y Arroyo Maldonado Ángel Gerardo y Arroyo Maldonado Alfredo y Arroyo Maldonado Marisol y Arroyo Maldonado Karina Eilen y González Alanís Fernando y Maldonado Guerrero Delia Elia y Carranza Arroyo Diana. Ord. Civil Manifestaciones. 10 Acdos. Núm. Exp. 1292/2024.

Blancas León Raymundo vs. Bustos Arellano Emilio su Sucesión. Ord. Civil Computo. 1 Acdo. Núm. Exp. 602/2024.

Castro Vargas Humberto vs. Ramírez Vargas Sergio Emmanuel y Quiroz García Sandra Ivette. Controversias de Arrendamiento Civil Comparecencia Turnar Cedula. 1 Acdo. Núm. Exp. 1326/2024.

Cetelem S.A. de C.V. Sociedad Financiera de Objeto Múltiple Entidad Regulada vs. Cruz Villanueva Alexander. Ejecutivo Mercantil Comparecencia Notificado Actor. 1 Acdo. Núm. Exp. 926/2023.

Compañía Organizadora de Traficos Especiales, S.A. de C.V. vs. José Luis Gutiérrez García y Otros. Ord. Mercantil Estese. 2 Acdos. Núm. Exp. 1214/2018.

Coordinadora Profesional de Obras, S.A. de C.V. vs. Afianzadora Sofimex, S.A. Especial de Fianzas Mercantil Requrimiento Sala. 1 Acdo. Núm. Exp. 840/2018 Bis. 1 Tomo II.

Cortés López María Isabel vs. Almaraz Segura José Luis. Providencias Precautorias Civil Apel. Efecto Devolutivo. 1 Acdo. Núm. Exp. 32/2025.

Decarome Sociedad Anónima Promotora de Inversión de Capital Variable vs. María Ángela Durán Hidalgo. Especial Hipotecario Civil Turnar Fuerza Pública. 1 Acdo. Núm. Exp. 306/2019.

Escalante Fuentes Flavio vs. Gonzalo Zavala Oliveros. Especial Hipotecario Civil Devolución Exh. Diligenciado. 1 Acdo. Núm. Exp. 1142/2016.

Espinosa Gutiérrez Julio César vs. Hernández Romero Margarito. Ord. Civil Exh. Sin Diligenciar. 1 Acdo. Núm. Exp. 1428/2024.

Estrada Castillo Jesús vs. Estrada Castillo María Esther. Ord. Civil Computo. 1 Acdo. Núm. Exp. 1098/2024.

Gallardo Zúñiga Elizabeth vs. García Valdez Gabriel y Reséndiz Hernández María Magdalena. Ord. Civil Oficios de Busqueda. 1 Acdo. Núm. Exp. 1692/2024.

González Garibaldi Alma Araceli vs. Rodríguez Ocampo Eduardo su Sucesión. Ord. Civil Turnar Cedula. 1 Acdo. Núm. Exp. 1424/2024.

González González Dora Emma vs. Cruz Delfín Víctor Manuel y García Alvarado Juana y Salgadoq Rodríguez Jorge. Ord. Civil Auto Aclaratorio Sent. Def. 1 Acdo. Núm. Exp. 1024/2024.

González Torra Arturo Alberto vs. Dueñas de la Torre Juan Martín y Torres González María de la Luz. Controversias de Arrendamiento Civil Manifestaciones. 1 Acdo. Núm. Exp. 1382/2024.

Grendys Konieczna Pawel Kentaro vs. Urbanspace World Sl y Jiménez Antón Rubén y Tena de la Paz Jesús. Ejecutivo Mercantil Apel. Inmediata. 4 Acdos. Núm. Exp. 1128/2023.

Gutiérrez Dublan Silvia vs. Ángel Ordóñez Ordóñez Ó Ángel Ordóñez y Echeverría López Héctor. Ord. Civil Comparecencia. 1 Acdo. Núm. Exp. 818/2023.

Hernández Garcés Marcela y Hernández Garcés Lidia vs. Garcés Gómez Reynalda y Hernández Rodríguez Marcelo y Director del Registro Público de la Propiedad y de Comercio de la Ciudad de México. Ord. Civil Manifestacione. 2 Acdos. Núm. Exp. 2/2025.

Hernández Ruíz Fernando y Díaz Villalbazo Rosa María Guadalupe vs. Spitalier Moreno Vda. de Vejar Edmee su Sucesión. Ord. Civil Admisorio. 1 Acdo. Núm. Exp. 76/2025.

HSBC México, S.A. Institución de Banca Múltiple vs. Icsael España Luna y Estrellita Ochoa Aguilar. Especial Hipotecario Civil Reconocer Personalidad. 1 Acdo. Núm. Exp. 316/2019.

HSBC México, S.A., Institución de Banca Múltiple, Grupo Financiero HSBC, División Fiduciaria, en su Carácter de Fiduciario en el Fideicomiso Irrevocable Número F/253936 vs. Gustavo Cervantes Ceballos. Especial Hipotecario Civil Actualizar Exhorto. 1 Acdo. Núm. Exp. 778/2019.

Inmobiliaria Efo-Mac S.A. de C.V. vs. Color Cassetes S.A. de C.V. Vía de Apremio Civil Oficio a Fiscalia General de Justicia. 1 Acdo. Núm. Exp. 770/2021.

Ireowo, S.A. de C.V. vs. González Leyva Natalia. Controversias de Arrendamiento Civil Desechamiento. 1 Acdo. Núm. Exp. 1642/2024.

Iturbide Benítez Cirila vs. Luna Bobadilla Emilio. Ord. Civil Una Vez que Exhiba. 1 Acdo. Núm. Exp. 1332/2024.

López Escalante Blanca Estela y Lucciotto López Isabella Samara vs. Qualitas Compañía de Seguros S.A. de C.V. y Servisio Pan Americano de Protección S.A. de C.V. Ord. Civil Desahogo Vista Excepciones. 1 Acdo. Núm. Exp. 1308/2024.

Mabucapa I, Sociedad de Responsabilidad Limitada de Capital Variable vs. Elizabeth Contreras Ramírez y Mauricio Alberto Ramírez Díaz. Juris. Voluntaria Civil Exh. Sin Diligenciar. 1 Acdo. Núm. Exp. 1660/2019.

Marcos Guerrero Alejandro vs. Morales Sosa Herminio y Morales Moreno Francisco de Jesús y C Director del Registro Público de la Propiedad y del Comercio de la Ciudad de México. Ord. Civil Manifestaciones. 2 Acdos. Núm. Exp. 700/2024.

Mastache Gómez Rosa María vs. Registrador Público de la Propiedad y del Comercio de la Ciudad de México. Inmat. Judicial Civil Dada Cuenta. 1 Acdo. Núm. Exp. 1646/2024.

Medilap S.A. de C.V. vs. Libreros Reynoso Christian Mario. Juris. Voluntaria Civil Turnar Cedula. 1 Acdo. Núm. Exp. 1076/2024.

Molina García César vs. Gonzalo Armando Alonso Alonso. Controversias de Arrendamiento Civil Comparecencia Not Llegada de Autos. 1 Acdo. Núm. Exp. 906/2019.

Mora Mendoza Roberto su Sucesión vs. Mora Mendoza Josefina. Ord. Civil Una Vez. 2 Acdos. Núm. Exp. 1524/2024.

Mr Presta S.A. de C.V. Sofom Enr vs. Erez Myara. Ejecutivo Mercantil Oficio Gobernación. 1 Acdo. Núm. Exp. 606/2023.

Pacheco Reveles María Isabel y Pacheco Reveles Carlos Manuel vs. Pacheco Reveles Ana María y Pacheco Reveles María Gabriela y Pacheco Reveles Eugenia Carlota y Pacheco Reveles Gabriel. Ord. Civil 506 Requerimiento. 1 Acdo. Núm. Exp. 262/2024.

Pérez Hernández Ulises Ignacio vs. Hernández García Ignacio. Ord. Civil Copias Certificadas. 1 Acdo. Núm. Exp. 694/2022.

Pérez y Peña Gregoria vs. Trinidad Zavala García e Isaac Escandón Zavala. Ord. Civil Contesta Agravios. 1 Acdo. Núm. Exp. 1022/2019 Bis. 1 Tomo II.

Portilla Morales Tiberio vs. Grupo Nacional Provincial Sab. Ord. Mercantil Admisión de Pruebas. 1 Acdo. Núm. Exp. 966/2024.

Presta Simple, S.A. de C.V. vs. Inmuebles Benger, S.A. de C.V. y Otro. Especial Hipotecario Civil Vista Actora. 2 Acdos. Núm. Exp. 1636/2019 Bis. 1.

Ramírez Santana Diana Alejandra vs. Tello Domínguez Miguel. Ord. Civil Desahogo Vista Dictamen. 2 Acdos. Núm. Exp. 1006/2023.

Robelo Estrada Ignacio Salvador vs. Compañía Cervecera de Coahuila S de R.L. de C.V. Ord. Civil Reconocer Mandatario. 2 Acdos. Núm. Exp. 744/2024.

Rps Servicios Especializados S.C. vs. Estrada Pérez Martha y Ibáñez Vázquez Daniel Alejandro. Juris. Voluntaria Civil Oficio Sat. 2 Acdos. Núm. Exp. 1138/2024.

Saldívar Ruíz Josefina su Sucesión vs. Rodríguez Hernández Carmen. Ord. Civil No Ha Lugar. 1 Acdo. Núm. Exp. 80/2024.

Sánchez Gómez Julio César vs. Grupo Nacional Provincial Sab. Ord. Civil Acepta Cargo Mary José. 7 Acdos. Núm. Exp. 440/2024.

Sociedad Hipotecaria Federal S. N. C vs. Gerardo Rojas Rosas. Especial Hipotecario Civil Una Vez que Obre el 506. 1 Acdo. Núm. Exp. 986/2010.

SOLO CONSULTA
SOLO CONSULTA
SOLO CONSULTA

Soluciones Cocrea Sapi de C.V. Sofom Enr vs. Valdez Reyes Brenda Araceli. Ejecutivo Mercantil Desistido del Emb. y Girar Oficio. 1 Acdo. Núm. Exp. 470/2024.

Soto González Gloria vs. Trujillo Fernández Claudia. Controversias de Arrendamiento Civil Aud. Sin Emplazar. 1 Acdo. Núm. Exp. 1286/2024.

Torres Betanzos José Rubén y García Acosta Miguel Ángel y Figueroa Hernández Alejandro Javier vs. Herrera Judith y González Guadalupe y Miranda P Armando y Bustos Martínez José Luis y Gómez María Rosario y Domínguez María de Los Ángeles y Ortiz H Concepción y B Díaz Marcial. Medios Preparatorios Civil Autr. Sicor. 2 Acdos. Núm. Exp. 1776/2024.

Toyota Financial Services México, S.A. de C.V. vs. Barajas Andrade José de Jesús. Ejecutivo Mercantil Contestación de Demanda. 1 Acdo. Núm. Exp. 220/2024.

Vega Jiménez Fortino vs. Ga Dinamica Empresarial S.A. de C.V. y Peronda México S.A. de C.V. Vía de Apremio Civil Apel. Efecto Devolutivo. 1 Acdo. Núm. Exp. 1124/2024.

Vera Aguilar Armando vs. Nicolás Jerónimo Josué y Calderón López Juana y Director del Registro Público de la Propiedad y de Comercio de la Ciudad de México. Ord. Civil Admisión de Pruebas. 1 Acdo. Núm. Exp. 466/2024.

Viveros Amor Efraín vs. Mario Alberto Montañez Martínez. Especial Hipotecario Civil Devolución Autos Notario. 1 Acdo. Núm. Exp. 1066/2009.

Zonana Cojab Jacobo vs. César Rojo Vargas. Ejecutivo Mercantil No Ha Lugar. 1 Acdo. Núm. Exp. 1054/2013 Tomo I I.

SENTENCIA INTERLOCUTORIA

Instituto del Fondo Nacional de la Vivienda para los Trabajadores (Infonavit) vs. Clara Liliana Godoy Ibarra y José Antonio Vázquez Gutiérrez. Especial Hipotecario Civil Sent. Interl. 1 Núm. Exp. 282/2017

EL SECRETARIO DE ACUERDOS
LIC. GUADALUPE DE SANTIAGO GARCÍA

CUADRAGÉSIMO PRIMERO DE LO CIVIL

SECRETARÍA "A"
ACUERDOS DEL 10 DE MARZO DEL 2025

Activrent Empresariales S.A. de C.V. vs. Compañía Chapas Los Reyes Sa y Álvarez Arriola Claudia. Juris. Voluntaria Civil Lfvd. 1 Acdo. Núm. Exp. 1071/2024.

Agropecuaria Financiera, S.A. de C.V. Sociedad Financiera de Objeto Múltiple, Entidad No Regulada vs. Abastecedora de Granos de la Huasteca, S. P. R. de R. L. de C.V., Figueroa Alcocer Rubén, Figueroa Smutny Ruffo Eduardo y Figueroa Smutny Silvia Josefina. Ejecutivo Mercantil 1 Acdo. Núm. Exp. 253/2019 Tomo III.

Aguilar Pagola Adrián. Ord. Civil Dum Amparo. 2 Acdos. en Amparo. Núm. Exp. 8003/2025 Amparo Indirecto 171/2025 Jdo 7° de Dto. en el Estado de Morelos.

Álvarez Cervantes Jesús vs. Ramírez Ángeles Anabel Albina. Ord. Civil Rma. 1 Acdo. Núm. Exp. 565/2024.

Álvarez Pérez María Hortensia vs. Ramírez Molina Jéssica Yarim y Molina Vázquez Noemí. Ejecutivo Cuantía Menor Mercantil 1 Acdo. Núm. Exp. 1561/2024 Tomo II.

Andrade Flores Alejandro. Ord. Civil Lfvd Amparo. 1 Acdo. en Amparo. Núm. Exp. 8007/2024 Amparo 157/2024 Juzgado 5° de Dto. en el Estado de Sonora.

Avan López Víctor y Pérez Sánchez Alma Miriam vs. Qualitas Compañía de Seguros S.A. de C.V. Ord. Civil Rma Puesta Disp. 2 Acdos. Núm. Exp. 115/2025.

Banco Actinver Sociedad Anónima Institución de Banca Múltiple Grupo Financiero Actinver como Fiduciario en el Fideicomiso 1401 vs. Carther Desarrollos y Proyectos Inmobiliarios S.A. de C.V. y Hardsoft Sistems S.A. de C.V. Controversias de Arrendamiento Civil 1 Acdo. Núm. Exp. 725/2021.

Banco Invex Sociedad Anónima Institución de Banca Múltiple Invex Grupo Financiero Fiduciario en su Carácter de Fiduciario en el Fideicomiso Irrevocable de Administración Fuente de Pago y Garantía Identificado Con el Número 1055 vs. Estrada Mendoza Agustín. Vía de Apremio Civil 1 Acdo. Núm. Exp. 1689/2024.

Banco Santander (México), S.A. Institución de Banca Múltiple. Grupo Financiero Santander México vs. Terreros Corrales José Luis. Ejecutivo Mercantil Lfvd. 1 Acdo. Núm. Exp. 809/2013 Segundo Tomo.

Banco Santander México, S.A., Institución de Banca Múltiple Grupo Financiero Santander, México vs. Olivelia González Sergio Antonio. Especial Hipotecario Civil 1 Acdo. Núm. Exp. 663/2021 Tomo II.

Banco Santander México, S.A., Institución de Banca Múltiple, Grupo Financiero Santander vs. Nuevo Milenio Textil, S.A. de C.V. y Jorge Abraham Hadad Estefano vs. Tomo II. Ejecutivo Mercantil Devolución de Archivo. 1 Acdo. Núm. Exp. 11/2012.

Banco Santander México, Sociedad Anónima, Institución de Banca Múltiple, Grupo Financiero Santander México vs. Pérez Pérez Ernesto. Ejecutivo Mercantil Lfvd (2). 2 Acdos. Núm. Exp. 1021/2023.

BBVA Bancomer, Sociedad Anónima, Institución de Banca Múltiple, Grupo Financiero BBVA Bancomer vs. Jorge Nataren Roque y Norma Elena Vázquez Castillejos. Especial Hipotecario Civil 1 Acdo. Núm. Exp. 1093/2017.

BBVA México, S.A., Institución de Banca Múltiple, Grupo Financiero BBVA México vs. Meza Osuna Miguel. Especial Hipotecario Civil Rma. 1 Acdo. Núm. Exp. 299/2019.

Calderón Yarza María de Lourdes vs. Montoya Uriarte Arturo. Controversias de Arrendamiento Civil Expedientillo. 1 Acdo. Núm. Exp. 269/2023.

Cárdenas Geyne Alfonso vs. León Meneses Palemon. Controversias de Arrendamiento Civil 2 Acdos. Núm. Exp. 937/2024.

Casimiro Cruz Carranza vs. Ángel Mendoza García su Sucesión. Ord. Civil Rma. 1 Acdo. Núm. Exp. 655/2023.

Ci Banco Sociedad Anónima Institución de Banca Múltiple vs. Merino Bravo Abelardo. Vía de Apremio Civil 1 Acdo. Núm. Exp. 921/2024.

Coronado Ovalle Rubí del Carmen y Reyes Coronado Jesús Eduardo vs. Grupo Mexicano de Seguros S.A. de C.V. Ord. Civil 1 Acdo. Núm. Exp. 145/2025.

Domínguez López Martha vs. Jiménez Sánchez Luis Rey y Baltazar Cortez Víctor. Controversias de Arrendamiento Civil Rma. 1 Acdo. Núm. Exp. 79/2017.

Escudero Alvarado Pablo César vs. The American British Cowdray Medical Center, I.A.P. y Vargas Herrera Aníbal y Choza Chenhalls Rafael y Romero Figueroa Ángel y Guerrero Hernández Manuel. Ord. Civil Rma. 7 Acdos. Núm. Exp. 29/2021 Tomo III.

Financiera Nacional de Desarrollo Agropecuario, Rural, Forestal y Pesquero (Antes Financiera Rural), Organismo Descentralizado de la Administración Pública Federal, Sectorizado en la Secretaria de Hacienda y Crédito Público vs. Hernández Rojas Maribel y Avendaño Castellanos Roberto Carlos. Especial Hipotecario Civil 1 Acdo. Núm. Exp. 845/2019.

Fincasa Hipotecaria, S.A. de C.V. (Sofol) vs. Hernández Bauer León Alberto. Especial Hipotecario Civil Rma Expdllo. 1 Acdo. en Expedientillo. Núm. Exp. 137/2007.

Galindo Ochoa Claudia vs. Jaimes López Israel y López Cervantes Martha Esther. Controversias de Arrendamiento Civil 2 Acdos. Núm. Exp. 1043/2024.

García Muñoz Moisés vs. Seguros Inbursa Sa Grupo Financiero Inbursa. Ord. Civil 2 Acdos. Núm. Exp. 1209/2024.

Garnica Ramones Irma Leticia vs. Rodríguez Malagón Juan Manuel; Ortiz Cruz Ofelia; Rodríguez Ortiz Juan Manuel; Rodríguez Ortiz Héctor Arturo y Rodríguez Ortiz Ricardo. Ord. Civil Devolución de Archivo. 1 Acdo. Núm. Exp. 887/2019.

Grupo Zemag Comercializadora, S.A. de C.V. vs. Nueva Elektra del Milenio, S.A. de C.V. como Causahabiente de Elektra del Milenio, S.A. de C.V. Ord. Mercantil Expedientillo. 1 Acdo. en Expedientillo. Núm. Exp. 1137/2015 Expdllo.

Guzmán Luna J Enrique y También Conocido como Jorge Enrique Guzmán Luna vs. Lotería Nacional para la Asistencia Pública. Ord. Civil 1 Acdo. Núm. Exp. 37/2025.

Gómez Serrato Rosalinda. Ord. Civil Dum Amparo. 1 Acdo. en Amparo. Núm. Exp. 8005/2025 Amparo Indirecto 172/2025 Jdo 7° de Dto. en el Estado de Morelos.

HSBC México Sa Institucio de Banca Múltiple Grupo Financiero HSBC División Fiduciaria en su Carácter de Fiduciario en el Fideicomiso Irrevocable Número F/262323 vs. Cota Pompa Juan Ramón. Vía de Apremio Civil Rma Puesta Disp. 1 Acdo. Núm. Exp. 1305/2024.

HSBC México, S.A. Institución de Banca Múltiple Grupo Financiero HSBC vs. Rivera Martínez Jorge. Especial Hipotecario Civil 1 Acdo. Núm. Exp. 1347/2019.

SOLO CONSULTA
SOLO CONSULTA
SOLO CONSULTA

HSBC México S.A. Institución de Banca Múltiple Grupo Financiero HSBC, División Fiduciaria en su Carácter de Fiduciario en el Fideicomiso F/234036 vs. Catalina Silva Pineda y Nicolás Ruíz Aguilar. Especial Hipotecario Civil 2 Acdos. Núm. Exp. 33/2016 Tomo II.

Instituto de Seguridad Social para las Fuerzas Armadas Mexicanas vs. Fabricio Fabián López y Mirna Delia Ramírez Mejía. Especial Hipotecario Civil 1 Acdo. Núm. Exp. 779/2014.

Instituto de Seguridad Social para las Fuerzas Armadas Mexicanas vs. Marcos Antonio Bajeca Castillo. Oral Civil Rma Puesta Disp. 1 Acdo. Núm. Exp. 1597/2024 Tomo II.

Instituto del Fondo Nacional de la Vivienda para los Trabajadores (Infonavit) vs. Cariño Rodríguez Carlos Alberto. Especial Hipotecario Civil Rma. 1 Acdo. Núm. Exp. 743/2024.

Instituto del Fondo Nacional de la Vivienda para los Trabajadores (Infonavit) vs. Saliano Quevedo Tomás. Vía de Apremio Civil Lfvd. 1 Acdo. Núm. Exp. 1343/2022.

Instituto del Fondo Nacional de la Vivienda para los Trabajadores Infonavit vs. Montoya López Jesús. Especial Hipotecario Civil Lfvd Amparo. 1 Acdo. en Amparo. Núm. Exp. 881/2024 Amparo Directo Trib. Col. en Materia Civil del 1er Circuito en Turno.

Instituto del Fondo Nacional de la Vivienda para los Trabajadores Infonavit vs. Rodríguez Garduño Luis Fernando. Especial Hipotecario Civil 1 Acdo. Núm. Exp. 609/2024.

Jaramillo García Isura Guadalupe vs. Varona Enríquez Jorge y General de Seguros Sab. Ord. Civil Rma. 1 Acdo. Núm. Exp. 135/2025.

Jiménez López Beatriz Adriana. Ord. Civil Dum Amparo. 5 Acdos. en Amparo. Núm. Exp. 8011/2025 Amp. Indirecto 1340/2024 Jgdo. 7° de Dto. en Morelos.

Jurado Silva Aldo y Romero Olivia Guadalupe vs. Granados Arellano Rosa María. Ord. Civil Rma. 1 Acdo. Núm. Exp. 151/2016.

Lozada Ortiz Gilberto vs. Ruíz Caracciolo Gabriela Alejandra. Ord. Civil Rma. 2 Acdos. Núm. Exp. 213/2024.

Mabucapa I, S. de R. L. de C.V. hoy su Cesionaria Vadox, Sociedad por Acciones Simplificadas vs. Chávez Godínez Víctor Eduardo. Especial Hipotecario Civil 1 Acdo. Núm. Exp. 1351/2019 Tomo II.

Mexarrend, S.A. P. I. de C.V. vs. Logística Multinivel, S.A. de C.V. y Heredia Escorza Juan Gilberto y Evadista Pérez Sara Lilia. Vía de Apremio Civil 1 Acdo. Núm. Exp. 237/2023.

Montero Vidrio Héctor Eduardo vs. Rossanna Verónica Zavrel Seifert, Ana María Teresa Zavrel Seifert y José Óscar Sauza Carmona. Ord. Civil Dum Amparo. 2 Acdos. en Amparo. Núm. Exp. 71/2014 Juzgado 13° Dto. Cdmx Exp. 376/2025.

Montero Vidrio Héctor Eduardo vs. Rossanna Verónica Zavrel Seifert, Ana María Teresa Zavrel Seifert y José Óscar Sauza Carmona. Ord. Civil Dum Dada Cuenta. 1 Acdo. Núm. Exp. 71/2014 Tomo II.

Mora Arias Berenice Quien También Utiliza el Nombre de Mora Arias Berenice Vanesa vs. Vicente González Joaquín. Ejecutivo Cuantía Menor Mercantil 1 Acdo. Núm. Exp. 1227/2024.

Morán Rojas Francisco Javier vs. Pérez Saucedo Mario y Vargas Galindo Eugenia Lilia y Eugenia Lilia Vargas Galindo de Pérez y Titular del Registro Público de la Propiedad y del Comercio de la Ciudad de México. Ord. Civil 2 Acdos. Núm. Exp. 7/2025.

Nacional Financiera Sociedad Nacional de Crédito Institución de Banca de Desarrollo como Fiduciaria del Fideicomiso Denominado Fondo para el Desarrollo Social de la Ciudad de México vs. Herrera Álvarez Alejandra. Especial Hipotecario Civil Lfvd. 1 Acdo. Núm. Exp. 1235/2022.

Peralta Arnau María del Socorro antes Recuperadora de Deuda Hipotecaria, S. de R. L. de C.V. vs. Luis Pablo Hernández López y Tovar Salas Norma. Especial Hipotecario Civil Devolución de Archivo y Cerrar Tomo. 1 Acdo. Núm. Exp. 1357/2019.

Pérez Díaz Sulma del Carmen y Pérez Díaz Josmar Mario vs. Grupo Mexicano de Seguros S.A. de C.V. Ord. Civil Rma Destrucción. 1 Acdo. Núm. Exp. 1197/2024.

Pérez Ruelas Evangelina vs. Gómez Escamilla Jesús. Ord. Mercantil 2 Acdos. Núm. Exp. 109/2025.

Pineda Méndez Marco Antonio. Ord. Civil Dum Amparo. 1 Acdo. en Amparo. Núm. Exp. 8007/2025 Amparo Indirecto 1510/2024 Jdo 1° de Dto. en el Estado de Morelos.

Popbox, S. C. de R. L. de C.V. vs. Vargas Guzmán Sandra y Aguilar Meneses Samuel. Especial Hipotecario Civil Cerrar Tomo. 1 Acdo. Núm. Exp. 185/2018.

Publicaciones Citem S.A. de C.V. vs. Manzano Ortiz Guillermo. Ejecutivo Mercantil Rma. 1 Acdo. Núm. Exp. 1359/2019 Tomo II.

Reyes Tico José Carlos y Reyes Tico Adriana y Reyes Tico Luis Enrique y Reyes Tico Alonso y Reyes Tico Gerardo vs. Castro Vázquez Luz María y de la Riva Rodríguez Rodrigo. Juris. Voluntaria Civil 1 Acdo. Núm. Exp. 1233/2024.

Reyes Velázquez Aremi Monserrat vs. Jiménez Medrano Edith. Ejecutivo Mercantil Rma. 1 Acdo. Núm. Exp. 1361/2022.

Rojas Epifanio vs. Pruneda Padilla María Juana Marcela. Ord. Civil Devolución de Archivo y Caducidad. 1 Acdo. Núm. Exp. 503/2022.

Romano Escaba Jacobo vs. Madrigal Valdez Angie. Controversias de Arrendamiento Civil 5 Acdos. Núm. Exp. 1101/2024.

Salama Benelbaz Marcos vs. Morales Sangri Jaime Alejandro. Ejecutivo Mercantil Rma. 1 Acdo. Núm. Exp. 815/2009 Tomo II.

Sánchez Gordillo María Cristina vs. Hernández Villegas Jesús y Rodríguez Villegas Ricardo y Ríos Bárcenas Placido y Flores Santos y Rodríguez Ibarra Otóniel Jacinto. Ord. Civil 2 Acdos. Núm. Exp. 119/2025.

Secreto. Ejecutivo Mercantil 1 Acdo. Núm. Exp. 627/2024.

Sociedad Hipotecaria Federal, S.N.C., Institución de Banca de Desarrollo en su Carácter de Fiduciaria en el Fondo de Operación y Financiamiento Bancario a la Vivienda Fovi vs. Carmona Alba Ramón. Especial Hipotecario Civil 2 Acdos. Núm. Exp. 573/2012 Tomo II.

Sociedad Hipotecaria Federal, Sociedad Nacional de Crédito, Institución de Banca de Desarrollo, en su Carácter de Fiduciario Sustituto del Fondo de Operación y Financiamiento Bancario a la Vivienda (Fovi) vs. Segura Vega Angélica Graciela. Especial Hipotecario Civil Rma. 1 Acdo. Núm. Exp. 1175/2024.

Stm Financial Sociedad Anónima de Capital Variable Sociedad Financiera de Objeto Múltiple Entidad Regulada Grupo Financiero Inbursa vs. Mendoza Ponce Jéssica. Ejecutivo Mercantil 1 Acdo. Núm. Exp. 233/2023.

Vacrusa Construcciones S.A. de C.V. vs. Promotora Reside S.A. de C.V. Ord. Civil 1 Acdo. Núm. Exp. 133/2025.

AUDIENCIA

Arrendadora y Factor Banorte, Sociedad Anónima de Capital Variable Sociedad Financiera de Objeto Múltiple, Entidad Reculada, Grupo Financiero Banorte vs. Godínez Silva Juan Fernando y Cisneros Flores Sandra Emilia. Aud. No Preparada Especial Hipotecario Civil. 1 Audiencia. Núm. Exp. 1647/2009 Bis. 1 Tomo II.

Promotora de Hoteles, S.A. de C.V. y Banco Nacional de México, S.A., Integrante del Grupo Financiero Banamex vs. Barajas Dávalos María del Carmen. Aud. Ord. Mercantil. 1 Audiencia. Núm. Exp. 209/2024.

SENTENCIA INTERLOCUTORIA

Rincón Gálvez Jorge vs. Rincón Gálvez Alejandra. Ord. Civil Sent. Interl. Jmw 1 Núm. Exp. 543/2024

EL SECRETARIO DE ACUERDOS
LIC. DANIEL QUEZADA GUZMÁN

SECRETARÍA "B"
ACUERDOS DEL 10 DE MARZO DEL 2025

Asamblea Inquilinaria Democratica Popular Asociación Civil vs. González Márquez José Joaquín y González Márquez Luis Arturo su Sucesión y González Santiago Pedro Alfonso y C Director del Registro Público de la Propiedad y del Comerio de la Ciudad de México. Ord. Civil Sgf. 1 Acdo. Núm. Exp. 84/2024.

Auto Amecah S.A. de C.V. vs. Montero Rivera María del Carmen. Ejecutivo Mercantil Smc. 1 Acdo. Núm. Exp. 1562/2024.

Banco Mercantil del Norte Sociedad Anónima Institución de Banca Múltiple Grupo Financiero Banorte y Ahora Óscar Rafael Loera vs. Domínguez Zamorano Cristhian Mauricio. Especial Hipotecario Civil 1 Acdo. Núm. Exp. 430/2021.

Banco Mercantil del Norte, S.A., Institución de Banca Múltiple, Grupo Financiero Banorte vs. Quezada Huerta Rafael Arturo. Especial Hipotecario Civil Sgf. 1 Acdo. Núm. Exp. 1352/2023.

Banco Mercantil del Norte, S.A., Institución de Banca Múltiple, Grupo Financiero Banorte vs. Quezada Huerta Rafael Arturo. Especial Hipotecario Civil Sgf Amparo 38/2025. 2 Acdos. en Amparo. Núm. Exp. 1352/2023 Juzgado 2° de Distrito Cdmx Exp. 38/2025.

Banco Santander México Sa Institución de Banca Múltiple Grupo Financiero Santander México vs. Rojas Solís Enrique y Olivera Molina Keny Janeth. Especial Hipotecario Civil Sgf. 1 Acdo. Núm. Exp. 882/2021 Tomo II.

SOLO CONSULTA
SOLO CONSULTA
SOLO CONSULTA

Castañeda Mejía José su Sucesión vs. Credix Gs, Sociedad Anónima de Capital Variable, Sociedad Financiera de Objeto Múltiple, Entidad No Regulada, Ord. Civil Sae. 1 Acdo. Núm. Exp. 1286/2024.
Domínguez Flores Alberto de Jesús vs. Grupo Constructor Rouz, S.A. vs. Tomo III. Ord. Civil 1 Acdo. Núm. Exp. 920/2008 Tomo III.
Escobar Juárez Samy Judith vs. Grupo Mexicano de Seguros S.A. de C.V. Ord. Civil 1 Acdo. Núm. Exp. 1362/2023.
Gallo Palacios Félix Pascual vs. Gutiérrez Alatorre su Sucesión Carmen. Ord. Civil Sae. 1 Acdo. Núm. Exp. 1736/2024.
Godínez Torres Víctor vs. Flores Ambriz Alfredo. Ejecutivo Cuantía Menor Mercantil Sae. 2 Acdos. Núm. Exp. 1532/2024.
Hernández Morales Celso Ambrosio y Rodríguez Chávez Rosalva vs. Banco Internacional Inmobiliario Sa Ahora HSBC México Sa Institución de Banca Múltiple Grupo Financiero HSBC División Fiduciaria y Banco de Industrias y Comercio Sa Ahora Banco Nacional de México Sa Integrante del Grupo Financiero Banamex División Fiduciaria y Director del Registro Público de la Propiedad y de Comercio de la Ciudad de México y González González Sergio su Sucesión y Nieto Medina María Teresa su Sucesión y González Nieto Mario Sergio y González Nieto Rosa Adriana y González Nieto Carlos Alberto y González Nieto Claudia Mónica y González Nieto Teresita Toshiba. Ord. Civil 1 Acdo. Núm. Exp. 1090/2023.
HSBC México, S.A. Institución de Banca Múltiple Grupo Financiero HSBC División Fiduciaria en su Carácter de Fiduciario del Fideicomiso Irrevocable de Administración y Fuente de Pago Identificado Con el Número F 258040 vs. Cruz Mena Fernando. Proced. Judicial de Ejecc. de Gatantía Otorgada Mediante Prenda Sin Transmisión de Pos. Mercantil Sae. 1 Acdo. Núm. Exp. 1540/2024.
Instituto de Seguridad Social para las Fuerzas Armadas Mexicanas vs. Reséndiz Rodríguez Virginia. Especial Hipotecario Civil Lgs. 1 Acdo. Núm. Exp. 228/2017.
Instituto del Fondo Nacional de la Vivienda de Los Trabajadores (Infonavit) vs. Sánchez Peña Ramón y Piliado Rodríguez Irma. Especial Hipotecario Civil Sgf Expedientillo. 1 Acdo. en Expedientillo. Núm. Exp. 562/2021 No Corresponden Datos.
Instituto del Fondo Nacional de la Vivienda para los Trabajadores (Infonavit) vs. Cuenca Rodríguez Apolinar Guadalupe. Especial Hipotecario Civil Lgs. 1 Acdo. Núm. Exp. 820/2024.
Instituto del Fondo Nacional de la Vivienda para los Trabajadores (Infonavit) vs. Pérez Olguín Salvador. Especial Hipotecario Civil Lgs. 1 Acdo. Núm. Exp. 880/2017.
Mondragón Marín Clara Lucero vs. Calderón Vega Fernando su Sucesión. Especial Hipotecario Civil Lgs. 1 Acdo. Núm. Exp. 250/2017.
Monto Fácil Sapi de C.V. Sofom Enr vs. Lozada López Kenia. Ejecutivo Mercantil Smc. 1 Acdo. Núm. Exp. 1720/2024.
Morales Mondragón Pascuala vs. Campos Ramos Ángel. Controversias de Arrendamiento Civil 1 Acdo. Núm. Exp. 416/2024.
Nava Ángeles Jonathan Jesús vs. Pérez Romero Jesús y Pérez Hernández Gregoria. Ord. Civil 1 Acdo. Núm. Exp. 1818/2024.
Nolasco Ortiz José Roberto vs. Pineda Cedillo Anastacia. Ord. Civil Lgs. 1 Acdo. Núm. Exp. 1062/2024.
Peralta Pérez Liliana vs. Castellanos Osuna Martha Josefina. Juris. Voluntaria Civil 1 Acdo. Núm. Exp. 142/2025.
Pimentel Hernández Genaro vs. Rivera López José Raúl, Rivera López Antonio, Registro Público de la Propiedad y de Comercio de la Ciudad de México Así como Silvia Martínez Sánchez (Tomo III). Ord. Civil 1 Acdo. Núm. Exp. 490/2016 Tomo III.
Proyectos Adamantine, S.A. de C.V., S. O. F. O. M, Entidad Regulada vs. Víctor Varona Núñez y Guadalupe Soto González de Varona. Especial Hipotecario Civil Lgs. 1 Acdo. Núm. Exp. 320/2014 Tomo II.
Ramírez Bello Francisca vs. Rodríguez Bonilla Moisés Félix. Ejecutivo Cuantía Menor Mercantil Smc. 1 Acdo. Núm. Exp. 112/2025.
Sánchez Reyes Raúl y Martínez Ledezma Patricia y Sánchez Martínez Roxana vs. Grupo Mexicano de Seguros S.A. de C.V. Ord. Civil Lgs. 1 Acdo. Núm. Exp. 1252/2023 Tomo III.
Secreto. Ejecutivo Civil Expedientillo. 1 Acdo. Núm. Exp. 78/2025.
Secreto. Ejecutivo Cuantía Menor Mercantil Alh. 1 Acdo. Núm. Exp. 1418/2024.
Secreto. Ejecutivo Cuantía Menor Mercantil Alh. 2 Acdos. Núm. Exp. 1666/2024.
Secreto. Ejecutivo Mercantil Alh. 1 Acdo. Núm. Exp. 1620/2024.
Secreto. Ord. Mercantil 1 Acdo. en Amparo. Núm. Exp. 632/2024 Juzgado 1° Dto. Materia Civil en Jalisco Amp. 1389/2024.
Secreto. Providencias Precautorias Mercantil Alh. 1 Acdo. Núm. Exp. 68/2025.
Sociedad Mexicana de Productores de Fonogramas, Videogramas y Multimedia, Sociedad de Gestión Colectiva Somexfon vs. Total Play Telecomunicaciones S.A. de C.V. y Conocida Comerciamente Total Play. Ord. Mercantil Sgf. 1 Acdo. Núm. Exp. 484/2021 Tomo II.
Solórzano Fernández del Campo Sergio Ernesto su Sucesión vs. Alva Peña J José. Ord. Civil 3 Acdos. Núm. Exp. 874/2024.
Varela Acevedo José Enrique vs. Varela Acevedo Rosa Olivia. Ord. Civil Lgs. 1 Acdo. Núm. Exp. 684/2021.
vs. Ejecutivo Mercantil Sae Expedientillo. 1 Acdo. Núm. Exp. 1598/2024 Bis. 1 Segundo Tomo.
AUDIENCIA
Carranza Miralles Héctor Federico vs. Contrers Reyes Agapito su Sucesión. Ord. Civil. 1 Audiencia. Núm. Exp. 724/2024.

SENTENCIA INTERLOCUTORIA

BBVA México, Sociedad Anónima, Institución de Banca Múltiple, Grupo Financiero BBVA México vs. Vázquez Navarro María del Carmen. Especial Hipotecario Civil Sent. Interl. Dum 1 Núm. Exp. 794/2023

EL SECRETARIO DE ACUERDOS
LIC. GILBERTO EDMUNDO OVANDO CAMACHO

CUADRAGÉSIMO SEGUNDO DE LO CIVIL

SECRETARÍA "A"
ACUERDOS DEL 10 DE MARZO DEL 2025

Amparo 1389/2024 Promov. por Chivas de Corazon, Sociedad Anónima de Capital Variabole. Ord. Civil 1 Acdo. en Amparo. Núm. Exp. 1389/2024.
Andrade Flores Alejandro. Ord. Civil 1 Acdo. en Amparo. Núm. Exp. 157/2024 Amparo 157/2024-III.
Autofinanciamiento México, S.A. de C.V. vs. Calderón Contreras Pedro y García Hernández Demetrio. Ejecutivo Cuantía Menor Mercantil 1 Acdo. Núm. Exp. 1415/2024.
Autofinanciamiento México, S.A. de C.V. vs. Mondragón Romero Rafael, Téllez Estrada Martinaaraceli y Téllez Estrada Juana Evangelina. Ejecutivo Cuantía Menor Mercantil 1 Acdo. Núm. Exp. 1307/2024 Tomo II.
Banco Actinver Sa Institución de Banca Múltiple Grupo Financiero Actinver como Fiduciario en el Fideicomiso 1401 vs. Nefc Energy México Leasing S de R.L. de C.V. Controversias de Arrendamiento Civil Secc. de Ejecución. 2 Acdos. en Seccion De Ejecución. Núm. Exp. 199/2023 Bis. 1.
Banco Actinver Sociedad Anónima Institución de Banca Múltiple Grupo Financiero Actinver Unicamente en su Carácter de Fiduciario en el Fideicomiso Irrevocable de Administración Pago y Garantía Identificado Con el Número 2497 vs. Ice Promotora Habitacional S.A. de C.V. y Granda Sánchez Rodolfo y González Zebadua Isabel Clara Eugenia y Granda González Ana Isabel. Ejecutivo Mercantil 2 Acdos. Núm. Exp. 463/2023.
Banco Nacional de México Sa Integrante del Grupo Financiero Banamex vs. Victima de la Moda S.A. de C.V. y Jiménez Jiménez Víctor Miguel y Jiménez Jiménez Daniel y San Germán Villa Rita María y Fusión Internacional S.A. de C.V. y Tecnología e Innovación en Mezclilla S.A. de C.V. y Glamour y Diseño S.A. de C.V. Ejecutivo Civil 1 Acdo. Núm. Exp. 259/2021.
Banco Santander México, Sociedad Anónima, Institución de Banca Múltiple, Grupo Financiero Santander México vs. Juárez García Wilhem Donnet. Ejecutivo Mercantil Cuad. de Amparo. 2 Acdos. en Amparo. Núm. Exp. 625/2024 Bis. 1 Cuad. de Amp. 45/2025-I Promov. por Wilhem Donnet Juárez García.
Banco Santander Serfín S.A. Institución de Banca Múltiple, Grupo Financiero Santander Serfín vs. Jorge Vázquez Estrada y Otra. Esp. Hip. 1 Acdo. Núm. Exp. 1023/2005.
Banco Ve por más Sa Institución de Banca Múltiple Grupo Financiero Ve por más vs. Ojeda Hernández José y Ojeda Martín Juan. Ejecutivo Mercantil 1 Acdo. Núm. Exp. 697/2023.
Banco del Bajío Sa Institución de Banca Múltiple vs. Muro de la Cruz Sergio y Martínez Contreras Blanca Esthela. Especial Hipotecario Civil 1 Acdo. en Expedientillo. Núm. Exp. 153/2021.
BBVA Bancomer, S.A., Institución de Banca Múltiple, Grupo Financiero BBVA Bancomer vs. Promotora Cultural y Gastronómica de México, S.A. de C.V. Especial Hipotecario Civil 1 Acdo. Núm. Exp. 1687/2012.

SOLO CONSULTA
SOLO CONSULTA
SOLO CONSULTA

Bien para Bien Sociedad Anónima Promotora de Inversión de Capital Variable Sociedad Financiera de Objeto Múltiple Entidad No Regulada vs. Koehn Weiss Johnny y Serrano Grosvenor Alma Elizabeth. Proced. Judicial de Ejecc. de Garantía Otorgada Mediante Prenda Sin Transmisión de Pos. Mercantil 1 Acdo. Núm. Exp. 1101/2022.

Bouchez Rojo Adriana vs. Fernández Sánchez Francisco Eduardo. Especial Hipotecario Civil 1 Acdo. Núm. Exp. 901/2022.

Capovilla También Conocido como Ricardo Capovilla Chiariglione su Sucesión Ricardo vs. Vega Salcedo Ana Victoria. Ord. Civil 1 Acdo. Núm. Exp. 1739/2024.

Centro Histórico de la Ciudad de México S.A. de C.V. vs. Reyes Reyes Héctor Daniel y Reyes Legorreta Ernesto. Controversias de Arrendamiento Civil 1 Acdo. Núm. Exp. 1771/2024.

Cerda Cisneros Juan su Sucesión vs. Vázquez Sánchez Roberto Carlos. Ord. Civil 1 Acdo. Núm. Exp. 141/2025.

Cibanco Sa Institución de Banca Múltiple vs. Márquez Santoyo Héctor Iván. Ejecutivo Mercantil 1 Acdo. en Expedientillo. Núm. Exp. 427/2024.

Córdoba Velázquez María del Carmen vs. Morales Reyes Antonio. Ord. Civil 1 Acdo. Núm. Exp. 119/2025.

Dávila de la Vega René vs. Ci Banco, S.A. Institución de Banca Múltiple Actuando como Fiduciaria en el Fideicomiso Irrevocable de Administración y Fuente de Pago Cib/3386. Ord. Mercantil Expedientillo. 1 Acdo. en Expedientillo. Núm. Exp. 373/2024 Bis. 1.

Dessetec, Desarrollo de Sistemas, S.A. de C.V. vs. Montes de Oca Barrera Efrén; Serrato Ramírez de Montes de Oca Azucena También Conocida como Azucena Serrato de Ramírez. Especial Hipotecario Civil 1 Acdo. Núm. Exp. 611/2019.

Elguero Molina Francisco y Arce Gurza Francisco vs. Pacheco Cortés Guillermo y Carlota Pacheco González. Juris. Voluntaria Civil 1 Acdo. Núm. Exp. 929/2024.

Emporio P y a S.A. de C.V. vs. María Luz Cuautepitzi O. María Luz Cuauhtepitzi Terio y Otro. Especial Hipotecario Civil 1 Acdo. Núm. Exp. 837/2006 Bis. 1 Tercer Tomo.

Ernesto Mendoza Gutiérrez su Sucesión y María de la Luz Arana Ochoa. Sucesorio Familiar Expedientillo. 1 Acdo. en Expedientillo. Núm. Exp. 361/2023.

Gómez Mejía María Guadalupe vs. Ramírez Vázquez Gabriela y Corona Ramírez Aline Gabriela. Controversias de Arrendamiento Civil 1 Acdo. Núm. Exp. 993/2024.

Herrera Sánchez Rubén vs. Moreno Gallardo José Cruz su Sucesión. Ord. Civil 2 Acdos. Núm. Exp. 277/2023.

HSBC México, S.A., Institución de Banca Múltiple, Bgrupo Financiero HSBC División Fiduciaria en su Carácter de Fiduciario en el Fideicomiso Número 234036 vs. Bernal González Mario Alberto y González Silva María Manuela. Especial Hipotecario Civil 1 Acdo. Núm. Exp. 693/2018.

Impresora Silvaform S.A. de C.V. vs. Elevadores Dimasel S.A. de C.V. y y/o Dimasel S.A. de C.V. y/o Dimasel y/o Elevadores Jonolora Dimasel y López Quezada Eliaf Noé. Ord. Civil 1 Acdo. Núm. Exp. 11/2025.

Inmobiliaria Lasar Sa vs. Beer Planet S.A. de C.V. y Balseca Zurita Arturo y un Gallo Con Huevos S.A. de C.V. y Ay Nanita S.A. de C.V. Controversias de Arrendamiento Civil 1 Acdo. Núm. Exp. 1055/2024.

Inmobiliaria Pepisac, S.A. de C.V. vs. Ingeniería y Sistemas Arquitectónicos, S.A. de C.V. y Amador Miranda César. Ejecutivo Civil 1 Acdo. en Expedientillo. Núm. Exp. 185/2021.

Instituto de Seguridad y Servicios Sociales de Los Trabajadores del Estado, a Través de su Fondo de la Vivienda Fovissste vs. Arellanes Moreno Aurelio y Astorga Salazar María del Rosario. Especial Hipotecario Civil 1 Acdo. Núm. Exp. 981/2024.

Instituto del Fondo Nacional de la Vivienda para los Trabajadores vs. Aquiles Rodríguez Ricardo. Especial Hipotecario Civil 1 Acdo. Núm. Exp. 1061/2023.

Ion Financiera, S.A. P. I. de C.V., Sociedad Financiera de Objeto Múltiple, Entidad Regulada vs. Cuesta Celorio Andrés Eduardo. Especial Hipotecario Civil Cuad. de Amparo. 2 Acdos. en Amparo. Núm. Exp. 1237/2017 Bis. 1 Cuad. de Amp. Número 1101/2024-II Promov. por Andrés Eduardo Cuesta Celorio.

Lks Ingeniería Arquitectura y Construcción México S.A. de C.V. vs. El Puerto de Liverpool Sab de C.V. Ejecutivo Mercantil 3 Acdos. Núm. Exp. 623/2024.

López Arcos Tomás vs. De Jesús Valdez Juan. Ord. Civil 2 Acdos. Núm. Exp. 865/2024.

Mar Proyectos, Supervisión y Obras, S.A. de C.V. vs. Dirección General de Obras y Desarrollo Urbano del Organo Político Administrativo en Tláhuacy Delegación. Ord. Mercantil 1 Acdo. Núm. Exp. 601/2014.

Mayorga Vargas Francisco Fernando vs. Silverio Díaz Raymundo. Ord. Civil 1 Acdo. Núm. Exp. 663/2021.

Munguía Miranda Rita vs. K Sa 2003 S.A. de C.V. y Grupo Inmobiliario K Sa Metropolitana S.A. de C.V. Promotora Inversión de Capital Variable y C Director del Registro Público de la Propiedad y del Comercio de la Ciudad de México y Lugo Goytia Manuel Darío. Ord. Civil 1 Acdo. Núm. Exp. 815/2021.

Nacional Financiera S.N.C. Institución de Banca de Desarrollo en el Fideicomiso de Recuperación de Cartera (Fiderca) vs. María del Rosario Beatriz Cortés y Tecua y Otros. Ejecutivo Mercantil 1 Acdo. en Expedientillo. Núm. Exp. 367/2000.

Navarrete Ayon Roberto vs. Grupo Mexicano de Seguros S.A. de C.V. Ord. Civil 1 Acdo. en Expedientillo. Núm. Exp. 1075/2023.

Pirelli Neumáticos, S.A. de C.V. vs. Alejandro Guerra de Monclova, S.A. de C.V. Especial Hipotecario Civil 2 Acdos. en Amparo. Núm. Exp. 1309/2018 Cuad. de Amp. Número 49/2025-IV Promov. por Alejandro Guerra de Monclova, S.A. de C.V.

Rivera Sitja Adriana vs. José Eduardo Vivanco Aguilar y Otra. Especial Hipotecario Civil 1 Acdo. Núm. Exp. 627/2004.

Rodríguez Chamorro Alba Patricia vs. Álvarez Fidencio Mendiola. Especial Hipotecario Civil 1 Acdo. Núm. Exp. 725/2020.

Rojas Neri María Josefina su Sucesión vs. Flores Rojas Georgina Soledad. Ord. Civil 1 Acdo. Núm. Exp. 379/2024.

Romero Rivera Patricia vs. Espejel Hernández de Celestin Angélica Leticia y Celestin Navarrete José Sergio y Operadora de Activos Alfa S.A. de C.V. y Córdova Torres José Alejandro y Registro Público de la Propiedad y del Comercio de la Cuidad de México. Ord. Civil Admisión de Apelación. 1 Acdo. Núm. Exp. 9/2022.

Sens Hair S.A. de Ccv vs. Sotelo Rivas Elvira y Sotelo Rivas Rosaura Emilia y Sotelo Rivas Rosario Guadalupe y Hernández Rodríguez Carlos y Álvarez Hernández César y Director del Registro Público de la Propiedad y del Comercio de la Ciudad de México. Controversias de Arrendamiento Civil 1 Acdo. Núm. Exp. 1017/2024 Bis. 1 Segundo Tomo.

Solorio Vieyra Rigoberto y Solorio Vieyra Raúl vs. Hipotecaria Nacional, S.A. de C.V., Sociedad Financiera de Objeto Limitado, Grupo Financiero BBVA Bancomer. Ord. Civil 1 Acdo. en Amparo. Núm. Exp. 307/2014 Amparo Indirecto 1192/2023-II Promov. por Inmobiliaria Arcalla, Sociedad Anónima de Capital Variab.

Toyota Financial Services México S.A. de C.V. vs. Cano Mejía Tomás Alberto. Ejecutivo Mercantil 1 Acdo. Núm. Exp. 673/2023.

Vargas Camaño María Eugenia vs. Flores García Elías y Vargas Anaya Claudia. Controversias de Arrendamiento Civil 3 Acdos. Núm. Exp. 1215/2024.

Vargas Padrón Pedro Getulio vs. Bansi Sa Ibm Departamento Fiduciario. Medios Preparatorios Civil 1 Acdo. Núm. Exp. 139/2025.

Yáñez Sepúlveda Octavio Eduardo y Bustamante Brito Kenia Dayane y Yáñez Bustamante Octavio Eduardo y Yáñez Bustamante Thelma Anahi. Juris. Voluntaria Civil 1 Acdo. Núm. Exp. 145/2025.

AUDIENCIA

Capovilla También Conocido como Ricardo Capovilla Chiariglione su Sucesión Ricardo vs. Vega Salcedo Ana Victoria. Aud. Concil. Ord. Civil. 1 Audiencia. Núm. Exp. 1739/2024.

Ferro Hernández Arlette vs. Díaz Sotelo Jazmín. Controversias de Arrendamiento Civil. 1 Audiencia. Núm. Exp. 849/2024.

Instituto de Seguridad y Servicios Sociales de Los Trabajadores del Estado a Través de su Fondo de la Vivienda. (Fovissste) vs. Ortiz Patiño Fernando. Especial Hipotecario Civil. 1 Audiencia. Núm. Exp. 515/2020.

SENTENCIA INTERLOCUTORIA

Fuzi Activos, S.A. Promotora de Inversión de Capital Variable vs. Villanueva Jacques Enrique Javier. Especial Hipotecario Civil Sent. Interl. 1 Núm. Exp. 625/2020 Segundo Tomo

LA SECRETARIA DE ACUERDOS
LIC. ADRIANA LETICIA JUÁREZ SERRANO

SOLO CONSULTA
SOLO CONSULTA
SOLO CONSULTA

SECRETARÍA "B"
ACUERDOS DEL 10 DE MARZO DEL 2025

Álvarez Jordán Alejandro Carlos Manuel vs. Clipware Sociedad Civil y Ruíz Murillo Rafael. Vía de Apremio Civil 1 Acdo. Núm. Exp. 1244/2023.

Apjusto Sociedad Anónima de Capital Variable vs. Desarrollo de Energía Moderna Sociedad Anónima de Capital Variable y Bello Gómez Eduardo y Calixto Ávila Edith y Bello Calixto Sheila. Especial Hipotecario Civil 2 Acdos. Núm. Exp. 508/2024.

Arrendadora Internacional S.A. de C.V. vs. Nelson Fracisco Bravo y Troncoso Serrano. Esp. Hip. Expedientillo. 1 Acdo. Núm. Exp. 1018/1993.

Banco Mercantil del Norte, Sociedad Anónima, Institución de Banca Múltiple, Grupo Financiero Banorte vs. Torres Rivera Josué Alejandro y Otra. Esp. Hip. 1 Acdo. Núm. Exp. 1636/2010.

Banco del Bajío S.A. Institución de Banca Múltiple vs. One Fitnes Life Gym S.A. de C.V., Velasco Mancera Rocío y Negrete Velázquez Benigno. Providencias Precautorias Mercantil Providencias Precautorias. 1 Acdo. Núm. Exp. 74/2025.

Banco del Bajío, S.A., Institución de Banca Múltiple vs. Aguilar Arriaga Alejandra. Especial Hipotecario Civil 1 Acdo. Núm. Exp. 842/2015.

Barocio Piña Juan Manuel vs. Carrasco Flores Sandra y Flores Carrasco Flores Eda. Controversias de Arrendamiento Civil 1 Acdo. Núm. Exp. 890/2021.

BBVA Bancomer, S.A., Institución de Banca Múltiple Grupo Financiero BBVA Bancomer vs. Márquez Camacho Gerardo. Especial Hipotecario Civil 1 Acdo. Núm. Exp. 970/2012.

BBVA México S.A. Institución de Banca Múltiple Grupo Financiero BBVA México vs. Quiahua Sánchez Araceli. Especial Hipotecario Civil 1 Acdo. Núm. Exp. 756/2023.

BBVA México Sa Institución de Banca Múltiple Grupo Financiero BBVA México vs. Vergara Guardado Francisco Luis y Ramírez Pérez Ruth Angélica. Especial Hipotecario Civil 1 Acdo. Núm. Exp. 1532/2024.

BBVA México, Sociedad Anónima Institución de Banca Múltiple, Grupo Financiero BBVA México vs. Espinosa de Los Monteros García Raúl Daniel. Especial Hipotecario Civil 1 Acdo. Núm. Exp. 408/2021.

Castro Briones Carmen vs. González Juárez Jorge Mario y Jiménez Galván Rebeca. Ord. Civil 2 Acdos. Núm. Exp. 510/2019.

Cetelem S.A. de C.V. Sociedad Financiera de Objeto Múltiple Entidad Regulada vs. Méndez Hernández Óscar Fabián. Ejecutivo Mercantil Expedientillo. 1 Acdo. en Expedientillo. Núm. Exp. 192/2022 Expedientillo.

Chávez Solís Linda Adriana y Varela Rodríguez Marco Antonio y Varela Chávez Karla Mariana vs. Autodromo Hermanos Rodríguez y Operadora de Centros de Espectáculos S.A. de C.V. (Ocesa) y Gobierno de la Ciudad de México y Ciudad Deportiva de Magdalena Mixuca a Travez de su Director Maestro Maximiliano Antonio León Corona y Servicio Terrestre Sama S.A. de C.V. Ord. Civil 4 Acdos. Núm. Exp. 1180/2024.

Cibanco Sociedad Anónima Institución de Banca Múltiple Fiduciaria en el Fideicomiso Irrevocable F 399 vs. González Castillo Ivonne y León Cruz Adolfo Erick. Especial Hipotecario Civil 1 Acdo. Núm. Exp. 1078/2022.

Condominio Ubicado en Río Mixcoac Número 315 Colonia Florida Álvaro Obregón 01030 Ciudad de México vs. Osorio Velasco Claudia Verónica. Ord. Civil 2 Acdos. Núm. Exp. 482/2024.

Crédito Inmobiliario Sociedad Anónima de Capital Variable, Sociedad Financiea de Objeto Múltiple Entidad No Regulada vs. Víctor Manuel Lizárraga Ozua. Especial Hipotecario Civil 1 Acdo. en Amparo. Núm. Exp. 1098/2007 Amparo Número 162/2025 Promov. por Josué Francisco Raygoza Barrales.

Csck 12 México I, S. de R. L. de C.V. vs. García Sánchez Bartolo. Especial Hipotecario Civil Expedientillo. 1 Acdo. Núm. Exp. 800/2017.

Cuevas Canizalez Jovita vs. Fideicomiso Fondo Nacional de Habitaciones Populares. (Fonhapo). Especial Hipotecario Civil Apelación. 1 Acdo. Núm. Exp. 414/2019.

Del Ángel Garrido Luisa Clara vs. López Rodríguez Juana su Sucesión. Ord. Civil 1 Acdo. Núm. Exp. 492/2023.

Del Castillo Valdés Graciela del Carmen. Juris. Voluntaria Civil 1 Acdo. Núm. Exp. 90/2025.

Fernández Vda de Martínez del Amo Juana Judith vs. Julia Tagueña de Martínez y Otro. Ord. Civ. Expedientillo. 1 Acdo. Núm. Exp. 186/1995.

Fierro Hidalgo Juan José vs. Metlife México S.A. de C.V. Ord. Mercantil 1 Acdo. Núm. Exp. 144/2025.

García Jiménez Samuel vs. Hernández Montes Saúl. Ejecutivo Cuantía Menor Mercantil 2 Acdos. Núm. Exp. 1242/2024 Segundo Tomo.

García Velázquez Araceli vs. Meza Fernando. Ejecutivo Mercantil 1 Acdo. Núm. Exp. 134/2023.

Guadalupe Robles Gil Bueno vs. Fares Valdés Elías. Especial Hipotecario Civil 2 Acdos. Núm. Exp. 806/2012.

Haro Calderón Javier vs. Ramos Flota Isabel del Carmen. Controversias de Arrendamiento Civil 1 Acdo. Núm. Exp. 594/2018.

HSBC México, S.A. Institución de Banca Múltiple Grupo Financiero HSBC, División Fiduciaria vs. Valenzuela Rincón José Oswaldo. Esp. Hip. 1 Acdo. Núm. Exp. 732/2010.

Inmobiliaria Huresca S.A. de C.V. vs. Ruíz Molina Juan Carlos. Juris. Voluntaria Civil 2 Acdos. Núm. Exp. 1146/2024.

Instituto del Fondo Nacional de la Vivienda para los Trabajadores Infonavit vs. Lozano Mosqueda Francisco y Cuéllar Mendoza Luz María. Especial Hipotecario Civil 1 Acdo. Núm. Exp. 510/2024.

Instituto del Fondo Nacional de la Vivienda para los Trabajadores Infonavit vs. Pérez León Fabiola. Especial Hipotecario Civil 1 Acdo. Núm. Exp. 804/2024.

Intermediación Inmobiliaria Gutza, S.A. de C.V. vs. Garduno Salcedo Benjamín de Jesús. Especial Hipotecario Civil 1 Acdo. Núm. Exp. 502/2021.

Jiménez Alcántara Olga Estela su Sucesión vs. Tovar Magaña Rebeca y Magaña Vda. de Tovar Guadalupe. Controversias de Arrendamiento Civil 2 Acdos. Núm. Exp. 518/2023.

Liliana Patricia Rodríguez Espíndola vs. Pérez Recchione Luis Joaquín su Sucesión. y Gorbea Sánchez Mabel María. Especial Hipotecario Civil 2 Acdos. Núm. Exp. 1204/2018.

López Muñoz Jorge su Sucesión vs. Velázquez Ayala Gerardo, Aguirre Sánchez Christian Orlando y Aguirre Arellano Ubaldo. Ord. Civil 1 Acdo. Núm. Exp. 582/2015.

López Padilla Barrera José María vs. López Padilla Gustavo Arturo. Ord. Mercantil 1 Acdo. Núm. Exp. 10/2025.

Mabucapa I Sociedad de Responsabilidad Limitada de Capital Variable antes Hipotecaria Nacional, S.A. de C.V. Sociedad Financiera de Objeto Múltiple Entidad Regulada Grupo Financiero BBVA Bancomer vs. Taboada López de Santa Anna Jazmín Lizbeth. Especial Hipotecario Civil 1 Acdo. Núm. Exp. 1610/2010.

Mendoza Saldaña Mateo y López Rojas Patricia Josefina su Sucesión vs. Inmobiliaria Gorosti S.A. de C.V. Ord. Civil 1 Acdo. Núm. Exp. 856/2024.

Meneses Díaz Hilario Andrés vs. López Lugo Aarón Hermann y López García Ernesto. Controversias de Arrendamiento Civil 1 Acdo. Núm. Exp. 12/2021.

Montero Rangel Carlos Alberto vs. Roffe Farca Abraham y Roffe Farca Rafael y Carolina 69 S.A. de C.V. Ord. Civil 1 Acdo. Núm. Exp. 146/2024.

Nr Finance México S.A. de C.V. Sociedad Financiera de Objeto Múltiple Entidad Regulada vs. Enríquez Arreola Ramón Demetrio. Ejecutivo Mercantil 1 Acdo. Núm. Exp. 344/2023.

Pérez Lozano Marisela Emilia y Pérez Lozano Martha Eugenia y Pérez Lozano María Enriqueta vs. El Oso S.A. de C.V. y Pérez Lozano Mario Alberto. Controversias de Arrendamiento Civil Apelación. 2 Acdos. Núm. Exp. 1022/2024.

Pérez Rodríguez Erika vs. Cruz Aldana Julia. Juris. Voluntaria Civil 1 Acdo. Núm. Exp. 142/2025.

Pérez Tovar Salvador vs. González Pérez Rocío Verónica. Controversias de Arrendamiento Civil 2 Acdos. Núm. Exp. 1116/2024.

Ramos Murguía Alejandro vs. Fernández Rodríguez Macedo Enrique y Montecristo Mx Sapi de C.V. Ord. Civil 1 Acdo. en Amparo. Núm. Exp. 184/2024 Amparo Número 289/2025 Promov. por Montescristo Mx, Sapi de C.V.

Rodríguez Vértiz Silvia María del Refugio vs. Ruíz Saldana Alfredo. Ord. Civil Segundo Tomo. 1 Acdo. Núm. Exp. 1004/2022 Segundo Tomo.

Secreto. Ejecutivo Mercantil 1 Acdo. Núm. Exp. 1020/2023.

Secreto. Ejecutivo Mercantil 1 Acdo. Núm. Exp. 988/2018.

SOLO CONSULTA
SOLO CONSULTA
SOLO CONSULTA

Servicios Efectivos de Recuperación S. de R. L. de C.V. vs. Héctor Hernández Hernández y Otro. Especial Hipotecario Civil Expedientillo. 1 Acdo. Núm. Exp. 472/2009.

Zabdi Elizabeth San Román García antes Cibanco, Sociedad Anónima, Institución de Banca Múltiple, en su Carácter de Fiduciario en el Fideicomiso Número Cib Diagonal Ciento Ochenta, Fideicomiso También Identificado Con el Número Cb Diagonal Ciento Ochenta(Antes Ci Banco, Sociedad Anónima, Institución de Banca Múltiple, División Fiduciaria, como Fiduciario Sustituto de The Bank Of New York Mellon, Sociedad Anónima, Institución de Banca Múltiple como Causahabiente de Banco J. P. Morgan, S.A. Institución de Banca Múltiple, J. P. Morgan, Grupo Financiero División Fiduciaria, en su Carácter de Fiduciario Sustituto en el Fideicomiso Irrevocable Número 00356 vs. Construcciones Arboledas de San Vicente S.A. de C.V. Especial Hipotecario Civil 1 Acdo. Núm. Exp. 136/2015.

AUDIENCIA

Chavarría Arredondo Refugio, su Sucesión y Anguiano Morales Amalia, su Sucesión vs. Autos Japoneses Angar Sociedad Anónima de Capital Variable y Camiones Andrade Sociedad Anónima de Capital Variable. Controversias de Arrendamiento Civil. 1 Audiencia. Núm. Exp. 862/2024.

EL SECRETARIO DE ACUERDOS
LIC. JOSÉ LUÍS MORA IBARRA

CUADRAGÉSIMO CUARTO DE LO CIVIL

SECRETARÍA "A"
ACUERDOS DEL 10 DE MARZO DEL 2025

Administración de Patrimonio de la Beneficencia Pública vs. Rosa Rodríguez Rebollo y Roberto Aguilar Ramírez. Controv. Arrend. Inmob. 1 Acdo. Núm. Exp. 1393/2012.

Alcántara Morales Magdalena Mariel vs. Macedo Montes de Oca, su Sucesión Socorro y Macedo Montes de Oca su Sucesión Beatriz y Fernández Camacho Fernando y Alcántara Macedo David y Alcántara Chimal David. Ord. Civil 1 Acdo. Núm. Exp. 171/2025.

Andrade Flores Alejandro. Juris. Voluntaria Civil Acdo. en Cuad. de Amp. 157/2024. 1 Acdo. en Amparo. Núm. Exp. 157/2024 Amparo 157/2024-II.

Ángeles Rojo Jorge Gustavo vs. Evelia Ávila Peralta, Mario Ismael Espíndola Cano, Olivia Alejandra Reséndiz Maya de Romero y Samuel Eli Espinoza Gallardo. Ord. Civil 1 Acdo. Núm. Exp. 1367/2024.

Báez Álvarez Kevin Yair vs. Martínez Miranda Francelia y Placido Ortega Argimiro y C Director del Registro Público de la Propiedad y del Comercio de la Ciudad de México. Ord. Civil 1 Acdo. Núm. Exp. 491/2024.

Banco Autofin México, S.A., Institución de Banca Múltiple vs. Bali Parts, Sociedad Anónima de Capital Variable, Vivian Achar Cohen y Mario Bali Franco. Ejecutivo Mercantil 1 Acdo. Núm. Exp. 109/2025.

Banco Inbursa Sa Institución de Banca Múltiple Grupo Financiero Inbursa vs. Empacadora San Benito S.A. de C.V. y Comercializadora Lucfor S.A. de C.V. y Fortes Lucio Juan Carlos y Inmobiliaria Fortes S.A de C.V. y Desarrolladora Formar S.A. de C.V. Ejecutivo Mercantil 1 Acdo. Núm. Exp. 1211/2023.

Banco Inbursa Sa Institución de Banca Múltiple Grupo Financiero Inbursa vs. Empacadora San Benito S.A. de C.V. y Comercializadora Lucfor S.A. de C.V. y Popi y Mau S.A. de C.V. y Desarrolladora Formar S.A. de C.V. y Fortes Lucio Juan Carlos. Providencias Precautorias Civil 3 Acdos. Núm. Exp. 1173/2023.

Banco Invex Sociedad Anónima Institución de Banca Múltiple Invex Grupo Financiero Fiduciario en su Carácter de Fiduciario en el Fideicomiso Irrevocable de Administración Número 1301 y hoy Cesionario Diego Iván López Gutiérrez vs. Morales Gallegos David y Martínez Aguilar Ruth. Vía de Apremio Civil 1 Acdo. Núm. Exp. 527/2024.

Banco Invex, S.A. Institución de Banca Múltiple, Invex Grupo Financiero en su Carácter de Fiduciario del Fideicomiso Número 1301 vs. Eduardo Santibañez Sánchez y Hilda Guzmán Soto. Especial Hipotecario Civil 1 Acdo. Núm. Exp. 137/2014.

Banco Multiva Sa Institución de Banca Múltiple Grupo Financiero Multiva vs. St Gallen S.A. de C.V. y Schwuchow Beléndez Walter Luis y También Acostumbra Walter Schwuchow Beléndez y Escutia Serrano Sonia. Especial Hipotecario Civil 1 Acdo. Núm. Exp. 489/2021.

Banco Sabadell Sa Institución de Banca Múltiple vs. Comercializadora Loaeza S.A. de C.V. y Jassan Cababie Monique y Romano Kossin Moisés. Ejecutivo Mercantil 1 Acdo. Núm. Exp. 833/2021.

Banco Ve por más S.A. Institución de Banca Múltiple Grupo Financiero Ve por más vs. Pavón del Rivero Virginia Guadalupe. Vía de Apremio Civil 1 Acdo. Núm. Exp. 503/2022.

BBVA Bancomer Sociedad Anónima, Institución de Banca Múltiple, Grupo Financiero BBVA Bancomer vs. Comercializadora de Productos Alimenticios Sol, S.A. de C.V. y Karen Itzel García Nava. Ejecutivo Mercantil 1 Acdo. Núm. Exp. 1111/2019.

Beltrán Canchola Rocío vs. Mendoza Zúñiga Yolanda y Espinosa y Espinosa Miguel. Ord. Civil 1 Acdo. Núm. Exp. 293/2024.

Cabrera Osnaya Héctor Brian vs. Borbolla Andrade María Guadalupe. Ejecutivo Mercantil 2 Acdos. Núm. Exp. 721/2020.

Castro Aguayo Víctor Manuel y Aguayo Ortega Angélica vs. Seguros Inbursa Sa Grupo Financiero Inbursa. Ord. Civil 1 Acdo. Núm. Exp. 719/2024.

Castro Aguayo Víctor Manuel y Aguayo Ortega Angélica vs. Seguros Inbursa Sa Grupo Financiero Inbursa. Ord. Civil Acdo. en Cuad. de Amp. 27/2025. 1 Acdo. en Amparo. Núm. Exp. 719/2024 Amparo 27/2025 Quejoso Seguros Inbursa, Sociedad Anónima, Grupo Financiero Inbursa.

Chávez Aguilar María de Lourdes vs. Martínez Ortiz José Rubén. Ord. Civil 1 Acdo. Núm. Exp. 831/2024.

Chivas de Corazon Sociedad Anónima de Capital Variable. No Definido No Definido Acdo. en Cuad. de Amp. 1389/2024-Ix. 1 Acdo. en Amparo. Núm. Exp. 1389/2024 Amparo 1389/2024 Quejoso Chivas de Corazon, Sociedad Anónima de Capital Variable.

De Luna Rojas Francisco Javier vs. Grupo Inmobiliario Administrativo Jurídico y Actuarial, S.A. de C.V. y Otro. Ord. Merc. 1 Acdo. Núm. Exp. 175/2011.

Decarome, " Sociedad Anónima Promotora de Inversión de Capital Variable vs. Isidora Evangelina Becerril Archundia. Especial Hipotecario Civil 1 Acdo. Núm. Exp. 291/2015.

Del Valle Talavera Manuel su Sucesión vs. Osorno Mac Gregor Edgar. No Definido No Definido Acdo. en Cuad. de Amp. 816/2024-I. 1 Acdo. en Amparo. Núm. Exp. 25/2025 Amparo 816/2024-I Quejoso Eduardo del Valle Ruíz Albacea de la Sucesión a Manuel del Valle Talavera.

Despacho Padilla & Bujalil Sociedad Civil vs. Salinas Rebollo Cirilo y Polo Baltazar Rafael Alberto. Controversias de Arrendamiento Civil 1 Acdo. Núm. Exp. 87/2024.

Díaz Barriga Zamudio Teresa su Sucesión vs. Pichardo Luna Matzayani y García Mora Mauricio. Controversias de Arrendamiento Civil Expedientillo. 1 Acdo. en Expedientillo. Núm. Exp. 551/2022.

Galicia Vega Rodrigo vs. Inmobiliaria y Constructora Anáhuac Lerdo S.A. de C.V. Ord. Mercantil 1 Acdo. Núm. Exp. 237/2024.

García Sánchez María Cristina vs. Banco Actinver Sa Institución de Banca Múltiple Grupo Financiero Actinver Actuando como Fiduciaria del Fideicomiso Empresarial Número 2736 y San Flores S.A. de C.V. Ejecutivo Mercantil 1 Acdo. Núm. Exp. 911/2023.

Gerdau Corsa, S.A. Promotora de Inversión de C.V. vs. Ingenieros Civiles Asociados S.A. de C.V. Ord. Mercantil 1 Acdo. Núm. Exp. 951/2018.

González García Aydee Araceli vs. Cedillo Herrera Héctor Isidro. Ejecutivo Mercantil 1 Acdo. Núm. Exp. 1321/2022.

González Robles Juan Carlos vs. Axa Seguros S.A. de C.V. Ord. Civil 2 Acdos. Núm. Exp. 227/2024.

Grimaldi Ramos Carlos Ignacio; Grimaldi Ramos Sergio; Antonio; Grimaldi Ramos Myrna María Concepción y Grimaldi Ramos Gabriel Alejandro vs. Corporativo Comercial Pci, S.A. de C.V. Controversias de Arrendamiento Civil 1 Acdo. Núm. Exp. 379/2020.

Hernández García Juan vs. Hernández López Tania Abigail. Controversias de Arrendamiento Civil 1 Acdo. Núm. Exp. 19/2024.

Hernández Salvador Jesús vs. Leopoldo Peña Pastor. Especial Hipotecario Civil 1 Acdo. Núm. Exp. 63/2025.

SOLO CONSULTA
SOLO CONSULTA
SOLO CONSULTA

Hernández Sánchez Lucila, por su Propio Derecho y en Representación de Los Menores Evelinda López Hernández, Cristian López Hernández y Damián López Hernández vs. Axa Seguros S.A. de C.V. Ord. Civil 1 Acdo. Núm. Exp. 169/2025.

Hipotecaria Nacional, S.A. de C.V., Sociedad Financiera de Objeto Múltiple Entidad Regulada Grupo Financiera BBVA Bancomer hoy su Cesionaria Banco Mercantil del Norte S.A., Institución de Banca Múltiple, Grupo Financiero Banorte vs. Norma Corona Velázquez. Especial Hipotecario Civil 1 Acdo. Núm. Exp. 1245/2024.

Hipotecaria su Casita, S.A. de C.V. Sociedad Financiera de Objeto Múltiple, E. N. R vs. Juan Manuel Pecechea Cabrera. Especial Hipotecario Civil 1 Acdo. Núm. Exp. 839/2010.

HSBC México Sociedad Anónima Fideicomiso 234036 vs. Araceli Jiménez Barajas. Especial Hipotecario Civil 1 Acdo. Núm. Exp. 733/2021.

HSBC México, S.A., Institución de Banca Múltiple, Grupo Financiero HSBC vs. Gómez Quijano Amado Jesús. Vía de Apremio Civil 3 Acdos. Núm. Exp. 551/2024.

Inmobiliaria Tuxpango S.A. de C.V. vs. Hugo Torres Cazares. Controversias de Arrendamiento Civil 2 Acdos. Núm. Exp. 1747/2024.

Instituto de Seguridad y Servicios Sociales de Los Trabajadores del Estado a Través de su Fondo de la Vivienda (Fovissste) vs. Méndez Lira Tomás. Especial Hipotecario Civil 1 Acdo. Núm. Exp. 81/2019.

Lasalle Partners, S. de R. L. de C.V. vs. Andrés Albo Márquez, por Si y en Representación de la Sucesión de Clara Elena Márquez Caballero Vda. de Albo, y Otros. Ord. Mercantil 1 Acdo. Núm. Exp. 411/2017.

Mapfre Fianzas Sa vs. Tr Combustible & Energía en Transporte S de R.L. de C.V. y Parra Medina María Elena. Ejecutivo Mercantil 1 Acdo. Núm. Exp. 249/2024.

Marroquín Torres Leticia vs. Construcciones Residenciales del Sur S.A. de C.V. Ord. Civil 1 Acdo. Núm. Exp. 1343/2023.

Martínez Rodríguez Joel vs. Eliseo Enrique Arellano Rodríguez y/o Ord. Civ. 1 Acdo. Núm. Exp. 881/2004.

Méndez Pérez Miguel Ángel vs. Pineda Martha y Zúñiga Pineda Isaura y Zúñiga Pineda Beatriz y Zúñiga Pineda María Teresa y Zúñiga Pineda Martha y García Miguel y Pérez García José Luis y Pérez García Edwin. Ord. Civil 2 Acdos. Núm. Exp. 319/2025.

Mendoza Zermeño Verónica Nayelli vs. Gutiérrez Delgado Horacio Rubén. Especial Hipotecario Civil Expedientillo. 1 Acdo. en Expedientillo. Núm. Exp. 1389/2018.

Molina Herrera Juan su Sucesión y Vázquez Martínez María Patricia vs. Trujillo Díaz Mónica. Juris. Voluntaria Civil 1 Acdo. Núm. Exp. 977/2024.

Núñez Revilla Ernesto su Sucesión vs. Flores Anselmo Eudoxio. Ord. Civil 1 Acdo. Núm. Exp. 873/2024.

Pacada S.A. de C.V. Sofom Enr vs. Herrera Trejo Diana. Ejecutivo Mercantil 1 Acdo. Núm. Exp. 129/2024.

Pang Ríos Raquel vs. Pazaran Hernández Mayra Aída y Fondo de la Vivienda del Instituto de Seguridad y Servicios Sociales de Los Trabajadores del Estado Fovissste y Santillán Luna Rafael y C Director del Registro Público de la Propiedad y del Comercio de la Ciudad de México. Ord. Civil 1 Acdo. Núm. Exp. 1349/2024.

Passport Entertament S.A. de C.V. vs. Jaime Alberto Leyva Ávalos. Ejecutivo Mercantil Expedientillo. 1 Acdo. Núm. Exp. 865/2018.

Ramírez Martínez Simeón Alfonso vs. Virginia Quiroz de Velasco y C. Director del Registro Público de la Propiedad y del Comercio del Distrito Federal. Ord. Civil 1 Acdo. Núm. Exp. 481/2015.

Reyes Montes Armando René vs. HSBC México S. A, Institución de Banca Múltiple, Grupo Financiero HSBC y Ibkan Capital, Ibkan Capital S.A. P. I. de C.V. Ord. Mercantil 1 Acdo. Núm. Exp. 725/2024.

Reyes Retana Santiago Payro vs. Sanabria González Carlos. Ejecutivo Mercantil Expedientillo. 1 Acdo. Núm. Exp. 1045/2022.

Rico Puebla María Guadalupe y Rico Puebla Beatriz vs. Inmobiliaria Tehuixtla S.A. de C.V. Ord. Civil 1 Acdo. Núm. Exp. 315/2024.

Ruíz Lozano Bertha su Sucesión vs. Monroy Vázquez Francisco Javier. Controversias de Arrendamiento Civil 1 Acdo. Núm. Exp. 1351/2023.

Salgado Colín Enedelia vs. Santillán Ruíz Francisco Javier. Ord. Civil 1 Acdo. Núm. Exp. 83/2018.

Sistema de Crédito Automotriz S.A. de C.V. vs. Ponce de León Veaz Noemí Guadalupe. Ejecutivo Mercantil 2 Acdos. Núm. Exp. 369/2025.

The Bank Of New York Mellon S.A. Institución de Banca Múltiple como Causahabiente de Banco Jp Morgan S.A. Institución de Banca Múltiple Jp. Morgan Grupo Financiero División Fiduciaria y como Fiduciario en el Fideicomiso Irrevocable Número F/0467 e Hipotecaria su Casita S.A. de C.V. Sociedad Financiera de Objeto Múltiple Entidad No Regulada (Sofom) Enr antes Hipotecaria su Casita S.A. de C.V. Sociedad de Objeto Múltiple vs. Comercializadora y Constructora del Golfo S.A. de C.V. y Otros. Especial Hipotecario Civil Terc. Promovida por Cristóbal Cepeda Chavarría y María del Carmen Carrera Obeso. 1 Acdo. en Tercería. Núm. Exp. 619/2009 Promovida por Cristóbal Cepeda Chavarría y María del Carmen Carrera Obeso.

Toyota Financial Services México S.A. de C.V. vs. Esparza Medina José Guadalupe. Ejecutivo Mercantil 1 Acdo. Núm. Exp. 201/2023.

Ugalde Gama Ian Abdiel Urai vs. Ugalde García Miriam. Medios Preparatorios Civil 1 Acdo. Núm. Exp. 1041/2024.

Unifin Financiera Sociedad Anónima Bursatil de Capital Variable, Sociedad Financiera de Objeto Múltiple Entidad No Regulada vs. Grupo Ibd, S.A. de C.V. y González Toraya Humberto José. Ejecutivo Mercantil 1 Acdo. Núm. Exp. 1285/2024.

Victoria Ramírez Roberto Carlos vs. Morán Cabrera María del Carmen y Vázquez Guadalupe. Ejecutivo Mercantil 1 Acdo. Núm. Exp. 573/2024.

Villafuerte Negrete Marcela vs. Vargas Murueta Juan Carlos. Juris. Voluntaria Civil 1 Acdo. Núm. Exp. 913/2024.

NO PUBLICADOS

Spaventa Ibarrola Giampaolo y Spaventa Calderón Alana y Spaventa Calderón Emilia y Calderón García Estela vs. Sociedad de Beneficencia Española I.A.P. y Garay Carmona Diego Gustavo y González Morán Rocco José. Ord. Civil Acdo. no Publ. del 06 de Marzo del 2025 en Cuad. de Amp. 1708/2023. 1 Acdo. en Amparo. Núm. Exp. 897/2023 Amparo 1708/2023.

AUDIENCIA

Díaz Mijangos Sonia vs. Soto Montes Tomás David. Especial Hipotecario Civil. 1 Audiencia. Núm. Exp. 611/1998.

Gamez Alvarado María del Refugio vs. Llamas Llamas Miguel Agustín y Plesent Monroy María del Carmen su Sucesión. Aud. de Ley Especial Hipotecario Civil. 1 Audiencia. Núm. Exp. 449/2005.

Hernández Abad María del Carmen vs. Gutiérrez López Linda Nayeli y Calderón Monter Daniel. Controversias de Arrendamiento Civil. 1 Audiencia. Núm. Exp. 1083/2024.

EL SECRETARIO DE ACUERDOS
LIC. LEÓN ALEJANDRO AGUILERA CARDOSO

SECRETARÍA "B"
ACUERDOS DEL 10 DE MARZO DEL 2025

Adamantine Servicios Sociedad Anónima de Capital Variable vs. Juárez Mayorga José Luis. Juris. Voluntaria Civil G. 1 Acdo. Núm. Exp. 426/2024.

Alarcón Cañedo Salvador Francisco vs. Meza Barrón Miguel Arturo. Especial Hipotecario Civil 1 Acdo. Núm. Exp. 1144/1997.

Alexander Adolfo Navarro González vs. José Antonio Moreno Sanz y Laura Benítez Romo de Moreno. Esp. Hip. 1 Acdo. Núm. Exp. 1036/2007.

Aseguradora Aserta, S.A. de C.V., Grupo Financiero Aserta vs. Tecnología Aplicada Servicios y Suministros, S.A. de C.V. y Servicios y Reparaciones Industriales, S.A. de C.V. y Avilés Castro Fausto y Romo Rodríguez Rosalba. Ord. Civil G. 1 Acdo. Núm. Exp. 1362/2022.

Autofinanciamiento México S.A. de C.V. vs. Torres Chazaro Luis y Chazaro Romero Dulce María. Ejecutivo Mercantil G. 1 Acdo. Núm. Exp. 416/2023.

Banco Inbursa Sa Institución de Banca Múltiple Grupo Financiero Inbursa vs. Comercializadora Lucfor S.A. de C.V. y Empacadora San Benito S.A. de C.V. y Juan Carlos Fortes Lucio. Ejecutivo Mercantil 2 Acdos. Núm. Exp. 1176/2023.

Banco Mercantil de Norte Sociedad Anónima Institución de Banca Múltiple Grupo Financiero Banorte vs. Bravo Delfín Luis Manuel. No Definido No Definido 1 Acdo. Núm. Exp. 186/2025.

Banco Mercantil del Norte S.A. Institución de Banca Múltiple, Grupo Financiero Banorte vs. Guillermo Álvarez Arceo. Ejecutivo Mercantil 1 Acdo. Núm. Exp. 54/2017.

Banco Regional, Sociedad Anónima, Institución de Banca Múltiple, Banregio Grupo Financiero, antes Banco Regional de Monterrey, Sociedad Anónima, Institución de Banca Múltiple, Banregio Grupo

SOLO CONSULTA
SOLO CONSULTA
SOLO CONSULTA

Financiero vs. Meneses González Wendy Berenice, Meneses Fernández Leopoldo, González Rivera María Guadalupe Yolanda y Lepolld de México Sociedad Anónima de Capital Variable. Ejecutivo Mercantil 1 Acdo. Núm. Exp. 144/2025.

Banco Santander México, S.A. Institución de Banca Múltiple, Grupo Financiero Santander México vs. Hernández Castillo Claudia Mónica. Especial Hipotecario Civil G. 3 Acdos. Núm. Exp. 1508/2024.

BBVA Bancomer, S.A. Inst. de Banca Múltiple, Grupo Financiero BBVA Bancomer vs. Excel Inmobiliaria, S.A. de C.V. Esp. Hip. 2 Acdos. Núm. Exp. 1512/2009.

BBVA México Sa Institución de Banca Múltiple Grupo Financiero BBVA México vs. Aragón Monroy Fernando. Especial Hipotecario Civil 2 Acdos. Núm. Exp. 362/2021.

Bnp Paribas vs. Amr Aircraft Leasing Dac y Transportes Aeromar S.A. de C.V. Ord. Civil 1 Acdo. Núm. Exp. 846/2023.

Chávez García Raúl vs. Movimiento Igualdad Popular Independiente A.C. por Conducto de su Presidente Juan Leonardo Landin Juárez. Ord. Civil 1 Acdo. Núm. Exp. 208/2024.

Ci Banco, S.A., Institución de Banca Múltiple en su Calidad de Fusionante Con The Bank Of New York Mellon, S.A. Institución de Banca Múltiple, S.A. vs. Grupo Alde de Irapuato, S.A. de C.V. y Otros. Ejec. Merc. G. 1 Acdo. Núm. Exp. 18/2025.

Ckd Activos 8 Sociedad Anónima Promotora de Inversión de Capital Variable vs. Lima Anzures Delfina. Ord. Civil G. 1 Acdo. Núm. Exp. 812/2021.

Cota Pérez Karim Ingrid vs. Cain Yermia Eduardo y Levy Yermia Elías. Ord. Civil 2 Acdos. Núm. Exp. 968/2024.

Cruz Romero Issis Itzel vs. Operadora de Hospitales Ángeles, S.A. de C.V. y Enrique Rivero Weber. Ord. Civil 1 Acdo. Núm. Exp. 834/2012.

Csck 12 Mexco I, Sociedad de Responsabilidad Limitada de Capital Variable vs. Roberto Jiménez Caldelas. Especial Hipotecario Civil Expdllo. G. 1 Acdo. Núm. Exp. 118/2015.

Daimler Financial Services México, S. de R. L. de C.V. vs. José Luis Ramírez Dueñas. Ejecutivo Mercantil 1 Acdo. Núm. Exp. 1220/2023.

Eluani Haber José vs. Jacobo Eluani Haber. Ord. Civil G. 1 Acdo. Núm. Exp. 1610/2024.

Escamilla Flores Vicente Martín vs. José Luis Eduardo Corona Román. Especial Hipotecario Civil G. 1 Acdo. Núm. Exp. 46/2025.

Gamiño Delgado José Israel vs. Segura Luna Jonathan Olaf. Especial Hipotecario Civil 1 Acdo. Núm. Exp. 316/2020.

González López Neyra vs. Grupo Mexicano de Seguros S.A. de C.V. Ord. Civil G. 1 Acdo. Núm. Exp. 230/2025.

Gutiérrez del Ángel Alfredo Enrique y Gutiérrez del Ángel Arturo Humberto y Gutiérrez del Ángel Norma Eugenia y Gutiérrez del Ángel Edna Ivonne y del Ángel Campos Celedonia Rosario vs. Toledo Medina Aura su Sucesión y Pérez Aguilar Juan Antonio su Sucesión y García Flores Raúl su Sucesión y Sigales Macías José Luis su Sucesión y Ortega Alonso Javier Alfonso y Aristondo Magaña Guillermo Antonio y Beltrán Arriaga Juan y Manrique Lee Gustavo Adolfo y Toran Sierra J Jesús y Méndez Huerta Juan Vicente y Rocha Pérez Eduardo y Solano Montaño Jorge Luis y Guinea Valencia Julián y Inmobiliaria Trinidad S.A. de C.V. No Definido No Definido Acdo. en Cuad. de Amp. 1393/2024-III. 1 Acdo. en Amparo. Núm. Exp. 314/2025 Amparo 1393/2024 Quejoso: Adriana Beltrán Mallén Apoderada Legal de Inmobiliaria Trinidad S.A. de C.V.

Hernández Meneses Raúl vs. Achotegui Pérez Nancy Ivonne. No Definido No Definido 1 Acdo. Núm. Exp. 236/2025.

HSBC México, S.A., Institución de Banca Múltiple, Grupo Financiero HSBC, División Fiduciaria en su Calidad de Fiduciario en el Fideicomiso Número F/234036 vs. María Eugenia Escobar Garatichia. Especial Hipotecario Civil 1 Acdo. Núm. Exp. 1258/2024.

Instituto de Seguridad y Servicios Sociales de Los Trabajadores del Estado a Través de su Fondo de la Vivienda Fovissste vs. Medeles Mier Silvestre. Especial Hipotecario Civil G. 1 Acdo. Núm. Exp. 458/2020.

Islas Díaz Damián Jesús vs. García Díaz Carlos Manuel y Alegría Hernández Bani Jael. Especial Hipotecario Civil 2 Acdos. Núm. Exp. 452/2012.

Juárez Cruz Lizbeth vs. Caminos y Puentes Federales de Ingresos y Servicios Conexos Capufe y Grupo Nacional Provincial Sab. Ord. Civil 1 Acdo. Núm. Exp. 658/2024.

La Ferre Comercializadora, S.A. de C.V. vs. Tecmen Ingeniería y Construcción, S.A. de C.V. y Otro. Ejecutivo Mercantil 1 Acdo. Núm. Exp. 722/2017.

La Punta Resorts, S.A. de C.V. vs. Fianzas Dorama, S.A. Especial de Fianzas Mercantil 1 Acdo. Núm. Exp. 1300/2024.

Lucio Navarrete Enrique Felipe vs. Administración y Proyectos Mdt Sapi de C.V. Juris. Voluntaria Civil 1 Acdo. Núm. Exp. 932/2024.

Martín y Martínez María Cristina vs. Santillán Chanona Fabiola. Controversias de Arrendamiento Civil 1 Acdo. Núm. Exp. 380/2025.

Martínez Moreno José Antonio vs. Alejandro Morales Rodríguez y Mario Rodríguez Ferreyra. Juris. Voluntaria Civil Expedientillo. 1 Acdo. Núm. Exp. 770/2015.

Nr Finance México, S.A. de C.V. vs. Aguilar Valtierra Verónica. Ejecutivo Mercantil 1 Acdo. Núm. Exp. 584/2024.

Ortega Cadena Carlos vs. González Ortega Jorge Enrique y Ortega Cadena Guadalupe Xóchitl. Controversias de Arrendamiento Civil 1 Acdo. Núm. Exp. 304/2023.

Ovando Orias Israel vs. Miranada Paz María de Lourdes y Martínez Mendoza Raquel y Ovando Miranda Ana Luisa y Ovando Miranda Laura. Ord. Civil 1 Acdo. Núm. Exp. 878/2023.

Pasos Altamirano Fernando y Pasos Altamirano Néstor Octavio y Pasos Altamirano José Luis y Pasos Altamirano María Teresa y Pasos Altamirano Rosa María vs. Pasos Altamirano Gerardo. Ord. Civil 1 Acdo. Núm. Exp. 646/2022.

Quintero Ávila Minerva vs. Coviteni Congreso Viga Tepito Nueva Imagen S.A. de C.V. y Seguros Banorte S.A. de C.V. Grupo Financiero Banorte y Mendoza Meza Fernando. No Definido No Definido 2 Acdos. Núm. Exp. 308/2025.

Reyes López Juventina vs. Bracho Meza Magdalena. Controversias de Arrendamiento Civil 1 Acdo. Núm. Exp. 1134/2024.

Riba Espinosa de Los Monteros José Amadeo vs. Sergio Arturo Ramírez Muñoz y Ana Cecilia Najar Cueva. Controversias de Arrendamiento Civil G. 1 Acdo. Núm. Exp. 240/2016.

Rincón Gallardo Camacho María del Pueblito, José Francisco Rincón Gallardo Camacho y Alberto Javier Rincón Camacho vs. Luz de Lourdes Rincón Gallardo Camacho, Tierra Fund S.A. de C.V., Banco Ve por más S.A. Institución de Banca Multtple Grupo Financiero Ve por más en su Carácter de Ficuciario Bajo el Fideiciso K596. Ord. Civil 1 Acdo. Núm. Exp. 176/2020.

Rodríguez Borgio Javier y y-o. Francisco Javier Rodríguez Borgio vs. Fernández Villanueva Gonzalo y Pierce de la Borbolla Buba Eugenia. Controversias de Arrendamiento Civil 2 Acdos. Núm. Exp. 552/2020.

Scotiabank Inverlat Sociedad Anónima Institución de Banca Múltiple Grupo Financiero Scotiabank Inverlat vs. Ascencio Méndez Sixto y Tadeo Saucedo Ma Graciela Leonor y Quien Manifiesta que También Utiliza su Nombre como Ma Graciela Leonor Tadeo Saucedo. Especial Hipotecario Civil 1 Acdo. Núm. Exp. 1378/2024.

Sears Operadora México S.A. de C.V. vs. Ayluardo Gutiérrez Elvia. Ejecutivo Mercantil G. 1 Acdo. Núm. Exp. 344/2024.

Secreto. Ejec. Merc. 1 Acdo. Núm. Exp. 210/2007.

Secreto. Ejecutivo Mercantil 1 Acdo. Núm. Exp. 584/2024.

Seguros Inbursa, S.A. Grupo Financiero Inbursa vs. Amanda Lilí Aguilar Gálvez y Otro. Esp. Hip. G. 1 Acdo. Núm. Exp. 1284/2008.

Tip de México, S.A. P. I. de C.V. vs. Standard Machinery And Supply Company, S.A. de C.V. y Yolanda Margarita Moreno Vega. Vía de Apremio Civil 1 Acdo. Núm. Exp. 404/2022.

Torres Ávila Jorge vs. Torres Robles Edgar. Controversias de Arrendamiento Civil 1 Acdo. Núm. Exp. 792/2024.

Traeger del Peón Federico José vs. Matilde Guerrero María Teresa. Controversias de Arrendamiento Civil 1 Acdo. Núm. Exp. 660/2024.

Vargas Arroyo Víctor Hugo. No Definido No Definido Acdo. en Cuad. de Amp. 92/2025-II. 1 Acdo. en Amparo. Núm. Exp. 92/2025 Amparo 92/2025-II.

Volkswagen Leasing S.A. de C.V. vs. Oro Flamenco María del Pilar. Ejecutivo Mercantil G. 1 Acdo. Núm. Exp. 304/2025.

AUDIENCIA

Banco Invex, S.A. Inst. de Banca Múltiple, Invex Grupo Financiero Fiduciario, en su Carácter de Fiduciario Unicamente en su Carácter de Fiduciario del Fideicomiso Número 1301 vs. Francisco Javier Guzmán Campos. Aud. Especial Hipotecario Civil. 1 Audiencia. Núm. Exp. 650/2015.

SOLO CONSULTA
SOLO CONSULTA
SOLO CONSULTA

Farjat Ruíz Angélica Teresa vs. Rubí Martínez Manuel Alejandro y Villagrána Velázquez Judith Annel. Aud. de Ley G Controversias de Arrendamiento Civil. 1 Audiencia. Núm. Exp. 1064/2024.

Mondragón Garduño Maura vs. Robles Mondragón Felipe y Morín Flores Norma Angélica y Robles Morín Dafne Alisa. Aud. Ord. Civil. 1 Audiencia. Núm. Exp. 1532/2024.

Rodríguez Borgio Javier y y-o. Francisco Javier Rodríguez Borgio vs. Fernández Villanueva Gonzalo y Pierce de la Borbolla Buba Eugenia. Aud. Incidental G Controversias de Arrendamiento Civil. 1 Audiencia. Núm. Exp. 552/2020.

SENTENCIA DEFINITIVAS DEL 10 DE MARZO DEL 2025

Pérez Salinas y Ramírez Mario Fernando vs. Facicasa S.A. de C.V. Sociedad Financiera de Objeto Múltiple Entidad No Regulada. Ejecutivo Mercantil Sent. Def. 1 Núm. Exp. 1698/2024

Reyes Vargas Elisa Leticia vs. Romero Martín del Campo Luz Hermila. Ord. Civil Sent. Def. 1 Núm. Exp. 380/2024

SENTENCIA INTERLOCUTORIA

Cibanco Sociedad Anónima, Institución de Banca Múltiple, en su Carácter de Fiduciario en el Fideicomiso Número F/00430 vs. Ibarra Mondragón Ricardo e Ivonne Rodríguez Chacón. Especial Hipotecario Civil Sent. Interl. 1 Núm. Exp. 1292/2019

Liberty Fianzas, S.A. de C.V. vs. Urcotam. S.A. de C.V. y Traficos y Señales, S.A. de C.V. Ord. Civil Sent. Interl. 1 Núm. Exp. 776/2022

EL SECRETARIO DE ACUERDOS
LIC. SALVADOR COVARRUBIAS TORO

CUADRAGÉSIMO QUINTO DE LO CIVIL

SECRETARÍA "A"
ACUERDOS DEL 10 DE MARZO DEL 2025

Administradora Fome 1, Sociedad de Responsabilidad Limitada de Capital Variable vs. Gama Flores Roberto. Juris. Voluntaria Civil 1 Acdo. Núm. Exp. 289/2025.

Almaraz Espinosa José Ascención su Sucesión vs. Slim Helu Linda su Sucesión. Ord. Civil 1 Acdo. en Expedientillo. Núm. Exp. 1761/2024 Bis. 2 Expedientillo.

Álvarez Otero Luisa Fabiola y Regalado Allende y Luis Irving vs. Cela Camacho Lorenzo Edilberto. Especial Hipotecario Civil 1 Acdo. Núm. Exp. 669/2013 Bis. 1 Tomo II.

Ángeles Bautista Maribel vs. Grupo Península Motors, S. de R. L. de C.V. Ord. Civil 1 Acdo. Núm. Exp. 1285/2024.

Arrendadora y Factor Banorte, S.A. de C.V., Sociedad Financiera de Objeto Múltiple, Entidad Regulada, Grupo Financiero Banorte antes Sólida Administradora de Portafolios, Sociedad Anónima de Capital Variable, Sociedad Financiera de Objeto Múltiple, Entidad Regulada, Grupo Financiero Banorte vs. Espinoza Vilchis Alejandro Miguel. Ord. Mercantil 1 Acdo. Núm. Exp. 613/2000 Bis. 1 Tomo II.

Arrendadora y Fector Banorte, S.A. de C.V., Sociedad Financiera de Objeto Múltiple, Entidad Regulada, Grupo Financiero Banorte antes Sólida Administradora de Portafolios, S.A. de C.V., Sociedad Financiera de Objeto Múltiple, Entidad Regulada, Grupo Financiero Banorte antes Sólida Administradora de Portafolios, S.A. de C.V. vs. Díaz Jasso Carlos Manuel. Especial Hipotecario Civil 1 Acdo. Núm. Exp. 1283/1996 Tomo III.

Autos de Calidad Cortés, S.A. de C.V. vs. Valay Gaytán Enrique. Ejecutivo Mercantil 2 Acdos. en Expedientillo. Núm. Exp. 409/2018 Expedientillo.

Banca Afirme, S.A., Institución de Banca Múltiple Afirme, Grupo Financiero vs. Corporativo Cmq, S.A. de C.V. Especial Hipotecario Civil 1 Acdo. Núm. Exp. 1419/2019 Bis. 3 Tomo III.

Banco Inbursa, S.A., Institución de Banca Múltiple, Grupo Financiero Inbursa vs. Álvarez Vargas Miriam Érika. Especial Hipotecario Civil 1 Acdo. en Expedientillo. Núm. Exp. 547/2020 Bis. 3.

Banco Invex, S.A., Institución de Banca Múltiple, Invex Grupo Financiero Fiduciario en su Carácter de Fiduciario en el Fideicomiso Irrevocable Número 563 vs. Chávez Salas José Luis y Ibarra Cárdenas y Angélica. Especial Hipotecario Civil 1 Acdo. Núm. Exp. 1975/2024.

Banco Invex, S.A., Institución de Banca Múltiple, Invex Grupo Financiero Fiduciario en su Carácter de Fiduciario en el Fideicomiso Irrevocable Número 563 vs. Chávez Salas José Luis y Ibarra Cárdenas y Angélica. Especial Hipotecario Civil 1 Acdo. en Amparo. Núm. Exp. 1975/2024 D. C. 601/2024.

Banco Invex, Sociedad Anónima, Institución de Banca Múltiple, Invex Grupo Financiero en su Carácter de Fiduciario en el Fideicomiso Número 3317 vs. Girón Villalpando Fernando. Juris. Voluntaria Civil Dada. 1 Acdo. Núm. Exp. 187/2025.

Banco Mercantil del Norte, S.A., Institución de Banca Múltiple, Grupo Financiero Banorte vs. Flores Santos Gustavo. Especial Hipotecario Civil 1 Acdo. Núm. Exp. 367/2017 Tomo II.

Banco Mercantil del Norte, Sociedad Anónima, Institución de Banca Múltiple, Grupo Financiero Banorte vs. Nacar Rosas Leticia. Especial Hipotecario Civil 2 Acdos. Núm. Exp. 921/2024.

Banco Mercantil del Norte, S.A. Institución de Banca Múltiple, Grupo Financiero Banorte vs. Artik Phones, S.A. de C.V. y Otros. Ejecutivo Mercantil 1 Acdo. en Expedientillo. Núm. Exp. 105/2018 Expedientillo.

Banco Santander México, S.A., Institución de Banca Múltiple, Grupo Financiero Santander México vs. Ramírez Escobar Rodrigo Armando. Especial Hipotecario Civil 1 Acdo. Núm. Exp. 1327/2019 Tomo II.

Banco Santander México, Sociedad Anónima, Institución de Banca Múltiple, Grupo Financiero Santander México vs. Baizan Balmori Juan José. Ejecutivo Mercantil 1 Acdo. Núm. Exp. 419/2024.

Barajas Barrera Edgar Alberto vs. Said Caram; Armando Miguel y Titular de la Notaria Pública Número 8 del Distrito Federal y Instituto de la Función Registral de Huixquilucan, Estado de México y y Archivo General de Notarias de la Ciudad de México. Ord. Civil 1 Acdo. Núm. Exp. 729/2024.

BBVA Bancomer, Sociedad Anónima, Institución de Banca Múltiple, Grupo Financiero BBVA Bancomer vs. Santiago Romero Antonio. Especial Hipotecario Civil 1 Acdo. Núm. Exp. 341/2021 Tomo II.

BBVA México, Sociedad Anónima, Institución de Banca Múltiple, Grupo Financiero BBVA México vs. Comercializadora Joyumendi, S.A. de C.V., y Pérez Pérez Rosa Elena y Pérez Rodríguez y Teresa. Ejecutivo Mercantil 1 Acdo. Núm. Exp. 1103/2023.

Becerril Torres María Leticia vs. Sandra, Rogelio, Ricardo, Rodrigo y Diana Rocío todos de Apellidos Marmolejo Santamaría. Controversias de Arrendamiento Civil 1 Acdo. Núm. Exp. 341/2025 Tomo II.

Cantú León, S.A. vs. Silvia Loyo Hinojosa También Conocida como Silvia Francisca Loyo Hinojosa. Controversias de Arrendamiento Civil 1 Acdo. Núm. Exp. 617/2020 Tomo II.

Castro Márquez César Omar vs. Guevara Vega Margarita. Ord. Civil 1 Acdo. Núm. Exp. 1099/2024.

Celis Reina Juan Lucio vs. Santana Martínez Juan Luis y y C. Director del Registro Público de la Propiedad y del Comercio de la Cuidad de México. Ord. Civil Se Ordena Emplazamiento. 1 Acdo. Núm. Exp. 249/2025.

Ckd Activos 11, Sociedad Anónima Promotora de Inversión de Capital Variable, antes BBVA México, Sociedad Anónima, Institución de Banca Múltiple, Grupo Financiero BBVA México antes BBVA Bancomer, Sociedad Anónima, Institución de Banca Múltiple, Grupo Financiero BBVA Bancomer vs. Juárez Muñoz Ángel Javier. Especial Hipotecario Civil 1 Acdo. Núm. Exp. 179/2021 Tomo II.

Comercializadora Shs, S.A. de C.V. vs. Nancy Janeth Galindo Najar. Controversias de Arrendamiento Civil 1 Acdo. en Expedientillo. Núm. Exp. 2179/2024 Expedientillo.

Conjunto Residencial en Condominio Puerta del Pedregal vs. Frank Talavera Lilián Elizabeth. Ord. Civil 1 Acdo. en Expedientillo. Núm. Exp. 669/2024 Expedientillo.

Corporativo Cmq, S.A. de C.V. ; y Cm Acero de México, S.A. de C.V. y Quadrinii D'orazio y Domenico vs. Banca Afirme, S.A., Institución de Banca Múltiple, Afirme Grupo Financiero. Especial Hipotecario Civil 2 Acdos. Núm. Exp. 31/2020 Tomo II.

Credix Gs, Sociedad Anónima de Capital Variable, Sociedad Financiera de Objeto Múltiple, Entidad No Regulada vs. Inmazco, Sociedad Anónima de Capital Variable. Vía de Apremio Civil 1 Acdo. Núm. Exp. 855/2024.

Decarome, Sociedad Anónima Promotora de Inversión de Capital Variable vs. Victorio Salazar Olga Lidia. Juris. Voluntaria Civil 2 Acdos. Núm. Exp. 339/2021.

Dessetec Desarrollo de Sistemas, Sociedad Anónima de Capital Variable vs. Quiroz Colín María Teresa y Ruíz Limón y Miguel Ángel. Especial Hipotecario Civil 1 Acdo. Núm. Exp. 985/2018.

Emprendimientos Maussan y González, S.A. P. I. de C.V. vs. Selec Avocados Alpe, Sociedad de Producción Rural de Responsabilidad Limitada y Álvarez Peña y Alejandro. Vía de Apremio Civil 1 Acdo. Núm. Exp. 943/2024.

SOLO CONSULTA
SOLO CONSULTA
SOLO CONSULTA

Félix Quiroz Fernando vs. Quiroz Monzoy, su Sucesión Raquel. Ord. Civil 1 Acdo. Núm. Exp. 51/2004.

Fianzas Asecam, S.A. vs. Imisa Minerales, S. de R. L. de C.V. ; y Berlanga Balderas José Antonio y López Ricalde y Ligia Alba. Ejecutivo Mercantil 1 Acdo. Núm. Exp. 1571/2024 Tomo III.

Flores Monroy Hortencia vs. Ruíz Nieves Larry Orlando. Vía de Apremio Civil 1 Acdo. Núm. Exp. 2351/2024.

Franco Martínez Salvador vs. González Téllez Blanca Estela y González González y Rafael. Controversias de Arrendamiento Civil 1 Acdo. Núm. Exp. 805/2023.

García Martínez María de la Paz Sara vs. BBVA Bancomer, S.A., Institución de Banca Múltiple, Grupo Financiero BBVA Bancomer. Ord. Mercantil 1 Acdo. Núm. Exp. 303/2018 Bis. 3 Tomo IV.

García Ramírez, su Sucesión Enrique Gregorio vs. Niembro Núñez Rodolfo y Niembro Núñez y María Begoña Margarita. Controversias de Arrendamiento Civil 1 Acdo. Núm. Exp. 651/2022 Tomo II.

Guaglione Trematerra Elizabeth vs. González de la Parra, su Sucesión, María y Paz Herrera Alfonso y y C. Director del Registro Público de la Propiedad y de Comercio de la Ciudad de México. Ord. Civil 1 Acdo. Núm. Exp. 37/2020.

Gutiérrez Rivera, su Sucesión Víctor vs. Gutiérrez Rivera, Francisco y Gutiérrez Rivera Prisca Esperanza y Gutiérrez Rivera y Manuela Eufrosina. Ord. Civil 1 Acdo. Núm. Exp. 633/2000 Tomo II.

Hernández Rodríguez Guadalupe Reyna vs. Pacheco Reyna José Luis. Ord. Civil 1 Acdo. en Expedientillo. Núm. Exp. 1143/2022 Expedientillo.

HSBC México, Sociedad Anónima, Institución de Banca Múltiple, Grupo Financiero HSBC vs. Ruíz Arreola Elena. Especial Hipotecario Civil 1 Acdo. Núm. Exp. 1389/2024 Tomo II.

HSBC México, Sociedad Anónima, Institución de Banca Múltiple, Grupo Financiero HSBC vs. Yáñez González Areli Ivonne. Especial Hipotecario Civil 1 Acdo. Núm. Exp. 2241/2024.

Instituto de Seguridad y Servicios Sociales de Los Trabajadores del Estado a Través de su Fondo de la Vivienda (Fovissste) vs. Tovar Isaguirre Griselda Nereida y García Velázquez y Crysthian Alfonso. Especial Hipotecario Civil 1 Acdo. en Expedientillo. Núm. Exp. 11/2023 Expedientillo.

Instituto de Seguridad y Servicios Sociales de Los Trabajadores del Estado a Través de su Fondo de la Vivienda (Fovissste) vs. Hurtado González Guillermo Bartolomé. Especial Hipotecario Civil 1 Acdo. Núm. Exp. 1635/2024.

Instituto del Fondo Nacional de la Vivienda para los Trabajadores (Infonavit) vs. Arellano González Raúl. Especial Hipotecario Civil 1 Acdo. Núm. Exp. 491/2024.

Instituto del Fondo Nacional de la Vivienda para los Trabajadores (Infonavit) vs. Cardoso Gálvez Mauricio. Especial Hipotecario Civil Certificación, Una Vez. 1 Acdo. Núm. Exp. 2015/2024.

Instituto del Fondo Nacional de la Vivienda para los Trabajadores (Infonavit) vs. Hernández Morán José Román. Especial Hipotecario Civil 1 Acdo. Núm. Exp. 329/2019.

Instituto del Fondo Nacional de la Vivienda para los Trabajadores (Infonavit) vs. Ramón Cruz Meza. Esp. Hip. 1 Acdo. Núm. Exp. 1547/2009.

Instituto del Fondo Nacional de la Vivienda para los Trabajadores (Infonavit) vs. Rosa Elena Ayala López. Ord. Civil 1 Acdo. en Expedientillo. Núm. Exp. 697/2007 Expedientillo.

Instituto del Fondo Nacional de la Vivienda para los Trabajadores Infonavit vs. García Rosales Irma. Vía de Apremio Civil 1 Acdo. Núm. Exp. 309/2024.

León Cosquilla Fernando vs. Grupo Mexicano de Seguros, S.A. de C.V. Ord. Civil 1 Acdo. Núm. Exp. 683/2023 Tomo II.

Mabucapa I, Sociedad de Responsabilidad Limitada de Capital Variable vs. Esquivel Domínguez Raúl y Hernández Pérez y Gabriela. Especial Hipotecario Civil 1 Acdo. Núm. Exp. 911/2021.

Martínez Ramírez, Amado Gerardo y Balderas Heredia, Manuel Ángel y Chávez López, Lourdes Margarita y Martínez Hernández, Ricarda y Torres Cortés María Perfecta Fidela y Chávez Martínez y Ricardo vs. Morales y Morales Ninfa y y C. Director del Registro Público de la Propiedad y de Comercio de la Ciudad de México. Ord. Civil 2 Acdos. Núm. Exp. 3/2025.

Millán Yáñez Ana María vs. Ortega Montiel Rosa y y C. Director del Registro Público de la Propiedad y del Comercio de la Ciudad de México. Ord. Civil 1 Acdo. Núm. Exp. 741/2024.

Monreal Hernández, su Sucesión Carlos vs. Monreal Luna, Marcela y Monreal Luna Antonio y Monrel Luna y Carlos. Juris. Voluntaria Civil 1 Acdo. Núm. Exp. 1071/2023.

Noguerón Álvarez Paula vs. Habitat y Vivienda Urbana, S.A. de C.V. Ord. Civil 4 Acdos. Núm. Exp. 1013/2024.

Operadora de Arrendamiento Puro, S.A. P. I. de C.V. vs. Carbajal Eudabe Ángel Yasten. Providencias Precautorias Mercantil 1 Acdo. Núm. Exp. 751/2022.

Promov. por Club Deportivo Guadalajara, Sociedad Anónima de Capital Variable y Otros. Ord. Civil 1 Acdo. en Amparo. Núm. Exp. 1389/2024 Bis. 1 Expdllo. de Amparo 1389/2024-Ix.

Puente Montano Judith y Méndez Flores y Víctor Manuel vs. Seguros Afirme, S.A. de C.V., Afirme Grupo Financiero. Ord. Civil 1 Acdo. en Amparo. Núm. Exp. 479/2023 Bis. 1 1174/2024.

Ramírez Guadarrama Mónica Gisela vs. Jiménez O´Farril Durán Alfonso José. Controversias de Arrendamiento Civil 2 Acdos. Núm. Exp. 2089/2024 Tomo II.

Ramos Madariaga Gustavo vs. Ramos Rodríguez, Enrique y Ramos Santiago Celia Adriana y Ayala Herrera Alfredo y Director del Registro Público de la Propiedad y del Comercio. Ord. Civil 1 Acdo. Núm. Exp. 259/2024.

Recuperadora de Deuda Hipotecaria, S. de R. L. de C.V. vs. Pérez Hernández María de la Luz y Martínez Cruz y José Luis. Especial Hipotecario Civil 1 Acdo. en Expedientillo. Núm. Exp. 1023/2024 Expedientillo.

Rodríguez Ángeles Holofernes Benedicto vs. Rodríguez Ángel, Felipe de Jesús y Valdovinos Hernández, Guadalupe y Rodríguez Valdovinos, Edmundo y Rodríguez Valdovinos, Miguel Ángel y Rodríguez Valdovinos Diego Jovanni y Rodríguez Valdovinos Nancy y Hernández Gutiérrez y Maira. Ord. Civil 6 Acdos. Núm. Exp. 547/2019 Bis. 1 Tomo II.

Rodríguez Guerrero Zhandra Guadalupe vs. De Haro Herrera Juan Carlos. Ord. Mercantil 1 Acdo. Núm. Exp. 337/2018 Tomo II.

Rodríguez Piña Sergio vs. Gómez Guevara Carlos José. Ejecutivo Mercantil 1 Acdo. Núm. Exp. 467/2017.

Rosa Carmen Hijuelos García a Quien También Se Le Conoce Con el Nombre de Rosa Carmen Hijuelos de Franco vs. Valadez Alvarado su Sucesión José y y C. Director del Registro Público de la Propiedad y de Comercio de la Ciudad de México. Ord. Civil 1 Acdo. Núm. Exp. 507/2018 Tomo II.

Ruíz Trujillo Olga Iliana vs. Desarrolladora de Productos Eps, S.A. de C.V. Controversias de Arrendamiento Civil 1 Acdo. Núm. Exp. 1291/2024.

Saldaña Harlow Mario Renne Enrique vs. Martínez Sotomayor Armida Jorge y Damián Caballero José y Damián Caballero y Esther. Controversias de Arrendamiento Civil 1 Acdo. Núm. Exp. 997/2024.

Santibañez López, su Sucesión Genaro vs. Lucero Magallón Sergio Octavio. Controversias de Arrendamiento Civil 2 Acdos. en Amparo. Núm. Exp. 759/2018 Bis. 4 345/2025-I.

Scotiabank Inverlat, S.A., Institución de Banca Múltiple, Grupo Financiero Scotiabank Inverlat vs. Morales de la Rosa Rosa María Fernanda. Especial Hipotecario Civil 1 Acdo. Núm. Exp. 575/2024.

Secreto. Controversias de Arrendamiento Civil 1 Acdo. Núm. Exp. 1165/2024.

Secreto. Ejecutivo Mercantil 3 Acdos. Núm. Exp. 1319/2023.

Secreto. Ejecutivo Mercantil 1 Acdo. Núm. Exp. 1991/2024.

Secreto. Ejecutivo Mercantil 1 Acdo. Núm. Exp. 333/2024.

Secreto. Ejecutivo Civil 1 Acdo. Núm. Exp. 69/2025.

Secreto. Controversias de Arrendamiento Civil 1 Acdo. Núm. Exp. 835/2023.

Secreto. Ejecutivo Mercantil 1 Acdo. Núm. Exp. 839/2023.

Sólida Administradora de Portafolios, S.A. de C.V., Sociedad Financiera de Objeto Múltiple, Entidad Regulada, Grupo Financiero Banorte. antes Banca Serfín, Sociedad Anónima, Institución de Banca Múltiple, Grupo Financiero Serfín vs. Sánchez Honey Ana Beatriz. Especial Hipotecario Civil 1 Acdo. Núm. Exp. 271/2000 Tomo II.

Soluciones Cocrea, S.A. P. I. de C.V., Sofom, E. N. R vs. García Franco Reyna Claudia. Ejecutivo Mercantil 1 Acdo. Núm. Exp. 783/2023.

Tlapaya Blas María Elena vs. Qualitas Compañía de Seguros, S.A. de C.V. Ord. Civil 1 Acdo. en Expedientillo. Núm. Exp. 143/2024 Expedientillo.

Ureña Velázquez José Asunción vs. Instituto del Fondo Nacional de la Vivienda para los Trabajadores. Oral Civil 1 Acdo. Núm. Exp. 1361/2018 Tomo II.

Villalva López Miguel vs. Maya Arreola Raúl. Ord. Civil 1 Acdo. Núm. Exp. 589/2021 Tomo II.

SOLO CONSULTA
SOLO CONSULTA
SOLO CONSULTA

Viveros Romero, Sergio y Carcamo Dávalos Fernando de Jesús y Jiménez Roldán y Miguel vs. Paradise Interlomas, S. de R. L. de C.V. Ejecutivo Mercantil 1 Acdo. Núm. Exp. 911/2022.

Zaragoza López Yolanda vs. Guzmán Cabello, Margarita Paula y Ávila Pérez José y Zaragoza López e Hilda. Ord. Civil 1 Acdo. Núm. Exp. 261/2025.

AUDIENCIA

Castillo San Juan Juan Ignacio Francisco vs. Carreño Maldonado Irene Beatriz. Aud. de Ley Ord. Civil. 1 Audiencia. Núm. Exp. 563/2024.

Pando Alcántara Ana Belia vs. Madariaga Ramón María de Lourdes. Aud. Remate Primera Almoneda Ejecutivo Mercantil. 1 Audiencia. Núm. Exp. 529/2002 Tomo II.

SENTENCIA INTERLOCUTORIA NO PUBLICADOS

Toyota Financial Services México, S.A. de C.V. vs. Valle Guijarro José de Jesús. Ejecutivo Mercantil Sent. Interl. no Publ. del 07-03-2025. 1 Núm. Exp. 133/2025

LA SECRETARIA DE ACUERDOS
LIC. ARELI GUADALUPE ROJAS RAMÍREZ

SECRETARÍA "B"
ACUERDOS DEL 10 DE MARZO DEL 2025

33g Mercury Ground Support, S.A. P. I. de C.V. vs. Tel Co Textil, S.A. de C.V. y Cohen Mouhaddeb y Menahem. Ejecutivo Mercantil 2 Acdos. Núm. Exp. 1372/2024 Tomo II.

Agfa Graphics Nv vs. Artigraf, S.A. de C.V. Ord. Mercantil 1 Acdo. Núm. Exp. 1162/2019 Tomo II.

Al Akabani Al Akabani Ibrahim vs. Enrique Schmidt Wilderich María Hermann También Conocido como Wilderich Schmidt Tophoff. Ord. Civil 1 Acdo. Núm. Exp. 534/2021.

Alcaraz Soto Gonzalo vs. Pacheco Caballero su Sucesión José Manuel. Ord. Civil Acuerdo. 1 Acdo. Núm. Exp. 58/2011 Tomo II.

Álvarez Campos María Eugenia vs. Inmuebles Gurea, S.A. y y Ubica Bienes Raíces, S.A. de C.V. Ord. Civil 3 Acdos. Núm. Exp. 68/1993.

Banco Inbursa, Sociedad Anónima, Institución de Banca Múltiple, Grupo Financiero Inbursa vs. García Camon Fernando y González Arellano y Eladia. Especial Hipotecario Civil Acuerdo. 1 Acdo. Núm. Exp. 242/2022.

Banco Mercantil del Norte, Sociedad Anónima, Institución de Banca Múltiple, Grupo Financiero Banorte vs. Gaona Zaragoza María Elena. Especial Hipotecario Civil 1 Acdo. en Amparo. Núm. Exp. 1044/2019 Bis. 4 D. C. 292/2024.

Banco Monex, Sociedad Anónima, Institución de Banca Múltiple Monex Grupo Financiero, en su Carácter Única y Exclusivamente de Fiduciario del Fideicomiso Empresarial Irrevocable de Administración y Garantía Número F/3443 vs. Flores Martínez Víctor Manuel. Especial Hipotecario Civil 1 Acdo. Núm. Exp. 1208/2022.

Banco Santander México, Sociedad Anónima, Institución de Banca Múltiple, Grupo Financiero Santander México vs. Química Irsami, S.A. de C.V. y Flores Gómez y Miguel Ángel. Ejecutivo Mercantil 1 Acdo. Núm. Exp. 320/2025.

Barajas Galván Josefina vs. Qualitas Compañía de Seguros, S.A. de C.V. Ord. Civil 1 Acdo. Núm. Exp. 646/2022.

BBVA México, Sociedad Anónima, Institución de Banca Múltiple, Grupo Financiero BBVA México vs. Padrón Zárate Jesús Alberto. Especial Hipotecario Civil 1 Acdo. Núm. Exp. 118/2024.

Becerril Zamaniego Ramón vs. Becerril Samaniego Rosalinda. Ord. Civil Apelación. 1 Acdo. Núm. Exp. 296/2019 Tomo II.

Bonilla Rivera Ángel Yeovany vs. Rojas Serafín Enrique Rodrigo. Ord. Civil Apelación. 1 Acdo. Núm. Exp. 2032/2024.

Calleja Pérez Brian vs. Star Médica, S.A. de C.V. y Rodríguez Perales y Marco Antonio. Medios Preparatorios Civil 1 Acdo. Núm. Exp. 12/2025.

Cerrillo Chowell José vs. Rivero Blumenkron, Carmen y Murayama Limón, Kenji y BBVA Bancomer, S.A., Institución de Banca Múltiple, Grupo Financiero BBVA Bancomer, y Castañeda Escobedo José Eugenio y y C. Director del Registro Público de la Propiedad y del Comercio de la Ciudad de México. Ord. Civil 1 Acdo. Núm. Exp. 2258/2024 Tomo II.

Ci Banco, S.A., Institución de Banca Múltiple antes The Bank Of New York Mellon, S.A., Institución de Banca Múltiple vs. Valenzuela Flores Jorge Alejandro y Hernández Campos y Patricia. Especial Hipotecario Civil 1 Acdo. Núm. Exp. 1140/2012.

Ci Banco, Sociedad Anónima, Institución de Banca Múltiple en su Carácter de Fiduciario en el Fideicomiso Identificado como Letra F/00430, antes Banco J. P. Morgan, S.A. Institución de Banca Múltiple, J. P. Morgan Grupo Financiero, División Fiduciaria en el Fideicomiso Irrevocable F/00430 vs. López Díaz Alejandro. Ord. Civil Acuerdo. 1 Acdo. Núm. Exp. 1440/2008 Tomo II.

Cibanco, S.A., Institución de Banca Múltiple, en su Carácter de Fiduciario en el Fideicomiso Número F/00430 vs. Rodríguez Ruíz Jorge Luis. Especial Hipotecario Civil Certificación, Una Vez Que. 1 Acdo. Núm. Exp. 1984/2024.

Cibanco, Sociedad Anónima, Institución de Banca Múltiple vs. Ortega Radilla César Augusto y Hernández Frías y Kenia. Especial Hipotecario Civil 1 Acdo. Núm. Exp. 1612/2024 Tomo II.

Condominio del Centro Comercial Pedregal del Lago, A.C. vs. Aldave Pandura Eduardo y y Drd 3d Pedregal, S.A. de C.V. Ejecutivo Civil 1 Acdo. Núm. Exp. 1176/2024.

Cornejo Guardado Erick Martín vs. Del Castillo Espejel Sergio. Ejecutivo Mercantil 2 Acdos. Núm. Exp. 2168/2024.

Credix Gs, S.A. de C.V., Sociedad Financiera de Objeto Múltiple, Entidad No Regulada vs. Jiménez Márquez Jimmy Estuardo. Vía de Apremio Civil 1 Acdo. Núm. Exp. 1696/2024.

Credix Gs, Sociedad Anónima de Capital Variable, Sociedad Financiera de Objeto Múltiple, Entidad N Regulada vs. Rojas Alcántara Jorge. Vía de Apremio Civil 1 Acdo. Núm. Exp. 838/2024.

Csck 12 Mexco I, S. de R. L. de C.V. vs. Cardozo Vázquez Viridiana del Carmen. Especial Hipotecario Civil 1 Acdo. en Expedientillo. Núm. Exp. 86/2015 Expedientillo.

Dessetec Desarrollo de Sistemas, Sociedad Anónima de Capital Variable vs. Lavín Camarero Ariadna. Juris. Voluntaria Civil 1 Acdo. Núm. Exp. 1840/2024.

Díaz Domínguez Santos vs. Díaz Franco Alfonso. Controversias de Arrendamiento Civil 2 Acdos. en Amparo. Núm. Exp. 1642/2024 802/2024-Viii.

Domínguez Noriega Juan Antonio vs. Varela Flores José y y Director del Registro Público de la Propiedad y del Comercio de la Ciudad de México. Ord. Civil 2 Acdos. Núm. Exp. 1922/2024.

Fajardo Téllez Rosysel vs. Garrido Licóna y Asociados, S. C. ; y Garrido Márquez, Salvador y Licóna Vázquez; Carlos Alberto y García Romo; Jesús Antonio y Chavarría Orozco; Marco Alberto y Rangel Rodríguez Omar y Muerza Sierra y Alicia Emilia. Ord. Civil Acuerdo. 2 Acdos. Núm. Exp. 608/2024.

García Gómez Felipe de Jesús vs. Querol Téllez Norma Patricia y Carranza Villascan y Aracely. Controversias de Arrendamiento Civil 1 Acdo. Núm. Exp. 936/2024.

Gómez Mendoza José Antonio vs. Laura Colín Vargas, y Carlos Leonardo Duron López y y Abraham Valdez Pichardo. Ord. Civil 1 Acdo. Núm. Exp. 330/2025.

Gómez Vaillard Silvia vs. Escala Internacional, S.A. de C.V. Ord. Mercantil 1 Acdo. Núm. Exp. 130/1998.

Gutiérrez Zárate Miguel Ángel vs. Reyes González, José Guadalupe y Nápoles de Figueroa Raquel y y C. Director General del Registro Público de la Propiedad y de Comercio del Distrito Federal. Ord. Civil 1 Acdo. Núm. Exp. 1558/2024.

H+M Reit, S.A. P. I. de C.V., Sofom, E. N. R. Única y Exclusivamente en su Carácter de Fiduciaria en el Fideicomiso Irrevocable de Garantía Número 05/2017 vs. Reyes González, Sandra Inés y Reyes González Claudia Olvido y Reyes González y Sergio Irving. Ord. Civil Acuerdo. 2 Acdos. Núm. Exp. 452/2020 Bis. 3 Tomo III.

Hipotecaria Nacional, S.A. de C.V., Financiera de Objeto Limitado Grupo Financiero BBVA Bancomer vs. Cristina Martínez Chávez. Ord. Mercantil Apelación. 1 Acdo. Núm. Exp. 622/2009 Tomo II.

HSBC México Sa Institución de Banca Múltiple Grupo Financiero HSBC División Fiduciaria en su Carácter de Fiduciario en el Fideicomiso No F234036 vs. Navarro Ávila Juan José y Ávila Lara Esther. Juris. Voluntaria Civil 1 Acdo. Núm. Exp. 826/2024.

HSBC México, S.A., Institución de Banca Múltiple, Grupo Financiero HSBC vs. Martínez Urmeneta Federico Alberto. Especial Hipotecario Civil 2 Acdos. en Amparo. Núm. Exp. 474/2019 Bis. 3 215/2025-V.

HSBC México, S.A., Institución de Banca Múltiple, Grupo Financiero HSBC, División Fiduciaria, en su Carácter de Fiduciario del Fideicomiso Irrevocable Número F/258040 vs. Zavaleta Aguilar Jesús Francisco. Especial Hipotecario Civil 1 Acdo. Núm. Exp. 1008/2016.

HSBC México, Sociedad Anónima, Institución de Banca Múltiple, Grupo Financiero HSBC, División Fiduciaria en su Carácter de Fiduciario en el Fideicomiso Irrevocable de Administración

SOLO CONSULTA
SOLO CONSULTA
SOLO CONSULTA

F/262757 vs. Carrillo Garza Fernando Vicente y Alfaro Mata y María Guadalupe. Vía de Apremio Civil 1 Acdo. Núm. Exp. 684/2023.

Inmobiliaria Taherose, Sociedad Anónima de Capital Variable antes Proyectos Adamantine, Sociedad Anónima de Capital Variable, Sociedad Financiera de Objeto Múltiple, Entidad Regulada antes Scotiabank Inverlat, Sociedad Anónima, Institución de Banca Múltiple, Grupo Financiero Scotiabank Inverlat vs. Harari Louzieth Simón. Especial Hipotecario Civil 1 Acdo. Núm. Exp. 532/2019 Tomo IV.

Instituto de Seguridad y Servicios Sociales de Los Trabajadores del Estado a Través de su Fondo de la Vivienda (Fovissste) vs. Monroy González Jorge Eduardo. Especial Hipotecario Civil 1 Acdo. Núm. Exp. 860/2024.

Instituto del Fondo Nacional de la Vivienda para los Trabajadores (Infonavit) vs. Eduardo Bonilla Altamirano. Especial Hipotecario Civil 1 Acdo. en Expedientillo. Núm. Exp. 2192/2024 Expedientillo.

Instituto del Fondo Nacional de la Vivienda para los Trabajadores (Infonavit) vs. Muñoz Gómez Lourdes Liliana. Especial Hipotecario Civil 1 Acdo. Núm. Exp. 1178/2024.

Instituto del Fondo Nacional de la Vivienda para los Trabajadores (Infonavit) vs. Palma Pascacio Yesenia. Especial Hipotecario Civil 1 Acdo. Núm. Exp. 740/2024.

Instituto del Fondo Nacional de la Vivienda para los Trabajadores (Infonavit) vs. Torres Campos Daniel y Munguía Piña y Elizabeth Ericka. Especial Hipotecario Civil Acuerdo. 1 Acdo. Núm. Exp. 564/2012.

Inversiones Firpo S.A. de C.V. vs. Mejía Hurtado Elizabeth y Vizcaya Hernández Francisco. Especial Hipotecario Civil 1 Acdo. Núm. Exp. 460/2020 Bis. 1 Tomo II.

Jaime Rodríguez Félix vs. Martínez Vázquez Carlos Sergio y Nava Vaquera y María Patricia. Especial Hipotecario Civil 1 Acdo. Núm. Exp. 126/2025 Tomo II.

Jimmy Cojab Sacal antes BBVA Bancomer, S.A., Institución de Banca Múltiple, Grupo Financiero BBVA Bancomer vs. Jurado Tanco Feliciano Jesús. Especial Hipotecario Civil 1 Acdo. en Expedientillo. Núm. Exp. 726/2014.

Lgf Occidente, Sociedad Anónima de Capital Variable, Sociedad Financiera de Objeto Múltiple, Entidad No Regulada vs. Escobar Acuña Juan Carlos. Proced. Judicial de Ejecc. de Gatantía Otorgada Mediante Prenda Sin Transmisión de Pos. Mercantil 1 Acdo. Núm. Exp. 626/2024.

López Godoy Adriana Luz María vs. López Godoy Humberto. Ord. Civil Acuerdo. 1 Acdo. Núm. Exp. 1042/2016 Tomo II.

Magda Laura Flores Palacios antes HSBC México, S.A., Institución de Banca Múltiple Grupo Financiero HSBC, División Fiduciaria en su Carácter de Fiduciario en el Fideicomiso Irrevocable F/233595 vs. De la Rosa Santamaría Óscar y Flores Santamaría y Marisol. Especial Hipotecario Civil 1 Acdo. Núm. Exp. 1168/2019.

Martínez Baldin Joel vs. González Milpas Carlos David. Ejecutivo Mercantil Acuerdo. 1 Acdo. Núm. Exp. 126/2024.

Mendoza Rocha Beatriz vs. Soberanis Mendiola, Sigifredo y Casillas Degibes de Soberanis, Cecilia Verónica y Barrientos Colín Ivonne Karina y y C. Director del Registro Público de la Propiedad y del Comercio de la Ciudad de México. Ord. Civil 1 Acdo. Núm. Exp. 860/2023.

Mercader Financial, S.A., Sofom, E. R vs. Integradora de Transportes del Eje Central, S.A. de C.V. y Ventura Guerra y José Moisés. Ejecutivo Mercantil 1 Acdo. en Seccion De Ejecución. Núm. Exp. 454/2016 Tomo II.

Miranda Sansores José Joaquín vs. Isunza Jaime Ernesto. Especial Hipotecario Civil Requiere. 1 Acdo. Núm. Exp. 1800/2024.

Monserrat Morales Ledezma, como Cesionaria de Banco Actinver, Sociedad Anónima, como Cedente vs. Castillo García María Martha Lucía. Vía de Apremio Civil 1 Acdo. Núm. Exp. 406/2023.

Moreno Ballesteros Reyes Gloria Patricia vs. Polanco Chirino Luis Enrique y Chirino Yáñez y Graciela. Controversias de Arrendamiento Civil 1 Acdo. Núm. Exp. 1004/2024.

Novarec S.A. de C.V. Sociedad Financiera de Objeto Múltiple Enr y Portafolio de Negocios S.A. de C.V. Sociedad Financiera de Objeto Múltiple Er vs. Umbral Editorial S.A. de C.V. y Camacho Hernández Elisa y Comparan Arias Juan José y Comparan Editores Asociados S.A. de C.V. Ejecc. de Garantías Otorgadas Mediante Prenda Sin Transmisión de Pos. y Fideicomiso de Garantía (Procedimiento Extrajudicial) Mercantil 2 Acdos. Núm. Exp. 1876/2024.

O'cadiz Sanabria Mauricio y Bahnsen Sanabria y Érika Carolina vs. González Torres Ana Lilia y Limón Tapia y Fernando. Controversias de Arrendamiento Civil 2 Acdos. Núm. Exp. 1108/2024.

Óscar Barreto Miranda antes Administradora Black, S. de R. L. de C.V., antes Banco Nacional de México, S.A., Integrante del Grupo Financiero Banamex Accival, S.A. de C.V. vs. Vera Aviña Alejandro. Especial Hipotecario Civil Acuerdo. 1 Acdo. Núm. Exp. 542/2022 Tomo II.

Quiroz Huerta Mario vs. Gómez Ortega Sotero. Controversias de Arrendamiento Civil 1 Acdo. Núm. Exp. 1102/2024.

Ramírez Cabrera Efrén vs. Morales George Encarnación su Sucesión. Ejecutivo Mercantil 1 Acdo. Núm. Exp. 186/2024.

Raúl Ibieta Gabriel antes Banco Nacional de México, S.A., Institución de Banca Múltiple, Grupo Financiero Banamex vs. Rivera Vázquez Sergio. Especial Hipotecario Civil 1 Acdo. Núm. Exp. 558/2020 Tomo II.

Rocha Islas, su Sucesión Miguel vs. Grupo Inmobiliario K Sa Metropolitana, S.A. P. I. ; y Hipotecaria su Casita, S.A. de C.V., Sociedad Financiera de Objeto Limitado como Institución Fiduciria y/o Hipotecaria su Casita, S.A. de C.V., Sociedad Financiera de Objeto Limitado, como Fiduciaria en el Fideicomiso 205-07-118 y y C. Director del Registro Público de la Propiedad y de Comercio de la Ciudad de México. Ord. Civil Acuerdo. 1 Acdo. Núm. Exp. 134/2024.

Rodríguez Domínguez Juan y Ramírez Martínez y Blanca Estela vs. Cárdenas Mora Agustín y Cárdenas Mora y Jorge. Ord. Civil 1 Acdo. Núm. Exp. 298/2025.

Scotiabank Inverlat, Sociedad Anónima, Institución de Banca Múltiple, Grupo Financiero Scotiabank Inverlat vs. Navarrete Gómez Juan Carlos. Especial Hipotecario Civil 1 Acdo. Núm. Exp. 730/2022.

Silva Casarin Martha María de Jesús vs. De Sandoval Bautista José Eduardo. Especial Hipotecario Civil 1 Acdo. Núm. Exp. 2160/2024.

Sociedad Hipotecaria Federal, S.N.C., Institución de Banca de Desarrollo (Antes Banco de México), Fiduciario Sustituto en el Fideicomiso del Fondo de Operación y Financiamiento Bancario a la Vivienda (Fovi) vs. Allan Javier Muñiz Salinas y. Especial Hipotecario Civil 1 Acdo. Núm. Exp. 468/2009 Tomo II.

Sociedad Hipotecaria Federal, S.N.C., Institución de Banca de Desarrollo en su Carácter de Fiduciario Sustituto del Fondo de Operación y Financiamiento Bancario a la Vivienda (Fovi) vs. María Sostenes Pérez Castillo. Esp. Hip. 1 Acdo. Núm. Exp. 290/2009.

Sociedad Hipotecaria Federal, Sociedad Nacional de Crédito, Institución de Banca de Desarrollo, en su Carácter de Fiduciario Sustituto del Fondo de Operación y Financiamiento Bancario a la Vivienda vs. Ruíz Morales de Rosas Maritza Guadalupe. Especial Hipotecario Civil 1 Acdo. Núm. Exp. 1782/2024.

Sofimex, Institución de Garantías, S.A. antes Afianzadora Sofimex, S.A. vs. Mendoza Pichardo Iliana. Proced. Judicial de Ejecc. de Garantía Otorgada Mediante Prenda Sin Transmisión de Pos. Mercantil 1 Acdo. Núm. Exp. 374/2025.

Solución de Activos Residenciales, S. de R. L. de C.V. vs. Limón Reyes Griselda Olivia. Especial Hipotecario Civil 1 Acdo. Núm. Exp. 1378/2024 Tomo II.

Tager Camhi, su Sucesión Alfredo Elías vs. Rangel Vera Marisol. Ord. Civil 2 Acdos. en Amparo. Núm. Exp. 296/2025 1139/2023-IV.

Torres Morales Mario Luis vs. Prieto Tadeo Óscar y Prieto Tadeo y Laura. Controversias de Arrendamiento Civil Acuerdo. 1 Acdo. Núm. Exp. 1286/2022.

Trejo González Agustín vs. Núñez Villalobos de Ceballos Rosa Catalina y y José Luis Ceballos Martín También Conocido como José Luis Ceballos Martínez. Ord. Civil 1 Acdo. Núm. Exp. 1266/2024.

Vázquez Badillo María Félix vs. Tercero Martínez Vicente. Controversias de Arrendamiento Civil 1 Acdo. Núm. Exp. 846/2023.

Villanueva Guerrero Felipe vs. Villanueva Díaz Felipe y y C. Director del Registro Público de la Propiedad y del Comercio de la Ciudad de México. Ord. Civil 1 Acdo. Núm. Exp. 18/2025.

Von Global Com, Sociedad Anónima de Capital Variable antes Banco Inbursa, S.A., Institución de Banca Múltiple, Grupo Financiero Inbursa vs. Escobedo Castro Carla María. Ord. Civil 1 Acdo. Núm. Exp. 756/2008 Tomo II.

MAL PUBLICADOS

Altamirano Hernández Ernesto vs. Leyva Vázquez Ángel Omar. Controversias de Arrendamiento Civil Acuerdo. 1 Acdo. en Seccion De Ejecución. Núm. Exp. 338/2023.

SOLO CONSULTA
SOLO CONSULTA
SOLO CONSULTA

Ci Banco, S.A., Institución de Banca Múltiple, en su Carácter de Fiduciario en el Fideicomiso F/00430 vs. Torres Berelleza Karina Guadalupe y Quintero Quintero y José. Especial Hipotecario Civil Radica 68 Civil. 1 Acdo. Núm. Exp. 156/2025.

Cruz Mendoza José Virgilio vs. Flores Rojas Lucio. Ord. Civil Acuerdo. 1 Acdo. Núm. Exp. 1790/2024.

NO PUBLICADOS

Alcaraz Soto Gonzalo vs. Pacheco Caballero su Sucesión José Manuel. Ord. Civil Acuerdo. 1 Acdo. Núm. Exp. 58/2011 Tomo II.

Alfonso García Huerta, antes Lucía de Lourdes Sotelo Alcalá y Eduardo Campos Cruz vs. María del Consuelo Medina Sosa También Conocida como María del Consuelo Medina Sosa de Baturoni y Baturoni Morales y Joaquín. Proced. Convencional Mercantil Civil Acuerdo. 1 Acdo. Núm. Exp. 370/2020 Tomo III.

Banco Nacional de México, S.A., Integrante del Grupo Financiero Banamex vs. Schekaiban Tohme Alfredo. Especial Hipotecario Civil Acuerdo. 1 Acdo. Núm. Exp. 86/2025.

BBVA México, Sociedad Anónima, Institución de Banca Múltiple, Grupo Financiero BBVA México, antes Hipotecaria Nacional, S.A. de C.V., Sociedad Financiera de Objeto Múltiple, Entidad Regulada vs. Velderrain Mugica Óscar Francisco. Especial Hipotecario Civil N. P. de 07-03-25 Cesión. 1 Acdo. Núm. Exp. 2102/2024.

Becerril Zamaniego Ramón vs. Becerril Samaniego Rosalinda. Ord. Civil Apelación. 1 Acdo. Núm. Exp. 296/2019 Tomo II.

Calleja Pérez Brian vs. Star Médica, S.A. de C.V. y Rodríguez Perales y Marco Antonio. Medios Preparatorios Civil Acuerdo. 1 Acdo. Núm. Exp. 12/2025.

Casio México Marketing, S. de R. L. de C.V. vs. Padilla Cortés Grisel. Controversias de Arrendamiento Civil Acuerdo. 1 Acdo. Núm. Exp. 1586/2024.

Ci Banco, S.A., Insitución de Banca Múltiple vs. Cruz Elizalde Guillermo y Ayala Sánchez y María de Los Remedios. Especial Hipotecario Civil Radica 68 Civil. 1 Acdo. Núm. Exp. 178/2025.

Gcg6, S.A. de C.V. vs. Alseam Asesores en Sistemas Avanzados, S.A. de C.V. y Murillo Melo y Alexander. Ejecutivo Mercantil Acuerdo. 1 Acdo. Núm. Exp. 1238/2022.

Instituto del Fondo Nacional de la Vivienda para los Trabajadores (Infonavit) vs. Hernández Cortés Mario y Sánchez Vega y Raquel. Especial Hipotecario Civil Acuerdo. 1 Acdo. Núm. Exp. 238/2021.

Instituto del Fondo Nacional de la Vivienda para los Trabajadores (Infonavit) vs. Patricia Méndez Villanueva. Especial Hipotecario Civil Acuerdo. 1 Acdo. Núm. Exp. 742/2020.

Mojica Rojas Marisela vs. Bonnet Suárez Manuel Bernardo y y C. Director del Registro Público de la Propiedad y de Comercio de la Ciudad de México. Ord. Civil Acuerdo. 1 Acdo. Núm. Exp. 1226/2024.

Olmedo Sarreon Briseida vs. Ruíz López Angélica. Vía de Apremio Civil Acuerdo. 2 Acdos. Núm. Exp. 594/2024.

Rodríguez Ortiz Gabriel vs. Aguilar Cruz, Jorge Iván y Raygoza Téllez Berenice y Aguilar Téllez y Tania Samara. Controversias de Arrendamiento Civil Acuerdo. 1 Acdo. Núm. Exp. 542/2024.

Von Global Com, Sociedad Anónima de Capital Variable antes Banco Inbursa, S.A., Institución de Banca Múltiple, Grupo Financiero Inbursa vs. Escobedo Castro Carla María. Ord. Civil Acuerdo. 1 Acdo. Núm. Exp. 756/2008 Tomo II.

AUDIENCIA

Fajardo Téllez Rosysel vs. Garrido Licóna y Asociados, S. C. ; y Garrido Márquez; Salvador y Licóna Vázquez; Carlos Alberto y García Romo; Jesús Antonio y Chavarría Orozco; Marco Alberto y Rangel Rodríguez Omar y Muerza Sierra y Alicia Emilia. Aud. Ord. Civil. 1 Audiencia. Núm. Exp. 608/2024.

LA SECRETARIA DE ACUERDOS
LIC. CAROLINA GUERRERO CUAMATZI

CUADRAGÉSIMO SEXTO DE LO CIVIL

SECRETARÍA "A"
ACUERDOS DEL 10 DE MARZO DEL 2025

Ancona Escalante Juan Carlos vs. Grzybowski Natalia Verónica. Juris. Voluntaria Civil 1 Acdo. Núm. Exp. 1089/2024.

Andrade Flores Alejandro. Ord. Civil Auto. 1 Acdo. en Amparo Buscador. Núm. Exp. 157/2024 Amparo 157/2024-II.

Aseguradora Aserta, S.A. de C.V. Grupo Financiero Aserta antes Afianzadora Aserta, S.A. de C.V. Grupo Financiero Aserta vs. Grupo Elenl, S.A. de C.V., José Saúl Homero Hernández Ayala, Rosa María de Jesús Ramírez Torres, José Saúl Homero Hernández Ramírez, Miguel Ángel Hernández Ramírez y Rosa Mariana Alejandra Hernández Ramírez. Ejecutivo Mercantil 1 Acdo. Núm. Exp. 1313/2024.

Banco Mercantil del Norte Sociedad Anónima Institución de Banca Múltiple Grupo Financiero Banorte vs. Valdivieso Octavio Luis. Especial Hipotecario Civil Auto. 1 Acdo. Núm. Exp. 47/2022.

Banco Mercantil del Norte, S.A. Institución de Banca Múltiple, Grupo Financiero Banorte vs. Armi Global, S.A. de C.V., Emiliano Márquez Roldán y Hermelinda Pedraza Morales. Ejecutivo Mercantil 1 Acdo. Núm. Exp. 1293/2024 Tomo III.

Banco Mercantil del Norte, S.A., Institución de Banca Múltiple, Grupo Financiero Banorte vs. Pérez Arias Agustín Quien También Acostumbra a Usar el Nombre de Pérez Arias Óscar Agustín y Manit Triana Irma. Especial Hipotecario Civil 1 Acdo. Núm. Exp. 393/2022.

Banco Multiva S.A. Institución de Banca Múltiple, Grupo Financiero Multiva vs. Porcicola y Otros Gloria María. Especial Hipotecario Civil 1 Acdo. en Expedientillo. Núm. Exp. 359/2021 No Corresponde Al Expediente.

Banco Nacional del Ejército, Fuerza Aérea y Armada, Sociedad Nacional de Crédito, Institución de Banca de Desarrollo vs. Jorge México Ojeda Canto y María Guadalupe Gómez Frola. Especial Hipotecario Civil Acuerdo. 1 Acdo. Núm. Exp. 1291/2024.

Banco Santander México Sa Institución de Banca Múltiple, Grupo Financiero Santander México vs. Grupo Luyafa, S.A. de C.V. y Ortiz Martínez Luciano. Ejecutivo Mercantil Auto. 1 Acdo. Núm. Exp. 927/2019.

Banco Ve por Más, Sociedad Anónima Institución de Banca Múltiple, Grupo Financiero Ve por más vs. Germán Noguez Ortiz. Ejecutivo Mercantil Acuerdo. 1 Acdo. Núm. Exp. 1621/2024 Tomo II.

Banco del Bajío Sa Institución de Banca Múltiple vs. Rengen Energy Solutions S.A. de C.V. y Rubio Fernández Fernando y Scolari Albarrán Óscar y Scolari Romero Óscar Arturo. Especial Hipotecario Civil Auto. 1 Acdo. en Amparo. Núm. Exp. 457/2021 Amparo 179/2025. Promov. por Óscar Arturo Scolari Romero.

Banco del Bajío, S.A. Institución de Banca Múltiple vs. Fierros Yáñez Carlos Alberto y Orozco Jacintes Mónica Alejandra. Especial Hipotecario Civil 1 Acdo. Núm. Exp. 985/2022.

BBVA Bancomer S.A. Institución de Banca Múltiple Grupo Financiero BBVA Bancomer vs. Guerrero Cambiasso Héctor. Especial Hipotecario Civil Acdo. Apel. Efecto Devl. de Tramitación Inmediata. 2 Acdos. Núm. Exp. 21/2021.

Bysap Sa vs. Distribuidora Pakcom S.A. de C.V. Controversias de Arrendamiento Civil Auto. 1 Acdo. Núm. Exp. 1317/2023.

Calderas y Manufacturera Industrial S.A. de C.V. vs. Centro de Negocios Monte Elbruz S.A. de C.V. Ord. Civil 1 Acdo. Núm. Exp. 1853/2024.

Castillo Argumosa José David vs. Castillo Argumosa María Guadalupe. Ord. Civil 1 Acdo. Núm. Exp. 143/2025.

Castillo Espinosa María del Carmen vs. Serrano Candelas Víctor Manuel. Ord. Civil 1 Acdo. Núm. Exp. 55/2025.

Comisiones y Representaciones Mazapil Sa vs. Abreu Aranda Concepción Esther. Controversias de Arrendamiento Civil Secc. de Ejecución. 5 Acdos. Núm. Exp. 539/2024.

Cortés Carmona María Susana vs. Gómez Cruz Pedro y Campos Ayala Rafael. Ord. Civil 1 Acdo. Núm. Exp. 65/2025.

Credix Gs Sociedad Anónima de Capital Variable Sofom Enr vs. Solano Alvarado Georgina. Proced. Judicial de Ejecc. de Garantía Otorgada Mediante Prenda Sin Transmisión de Pos. Mercantil 2 Acdos. Núm. Exp. 1623/2024.

Cruz Bautista Jorge vs. Ramírez García Juventino. Ejecutivo Mercantil 1 Acdo. Núm. Exp. 1823/2024.

Cruz Haro Francisco Moisés vs. Soto Malagón Selene. Controversias de Arrendamiento Civil 1 Acdo. Núm. Exp. 1885/2024.

Ekos Pedregal Asociación Civil, También Denominado Condominio Ekos O. Condominio Ekos del Pedregal, O. También Conocido como Condominio Ekos Periferico Sur 3884 vs. González Velasco Eduardo y González Martínez Tom Arnold y García Jijon Guadalupe. Vía Ejecutiva Cuantía Menor Civil Auto. 1 Acdo. Núm. Exp. 27/2025.

El Universal Compania Periodística Nacional, Sociedad Anónima de Capital Variable vs. Editorial Otras Inquisiciones, Sociedad Anónima de Capital Variable y María del Pilar Montes de Oca Sicilia. Ejecutivo Mercantil 2 Acdos. Núm. Exp. 1811/2024 Tomo V.

SOLO CONSULTA
SOLO CONSULTA
SOLO CONSULTA

Escalante Castro Benjamín vs. Escalante Vega Esmeralda y Vega Sánchez Alfredo. Ord. Civil 1 Acdo. Núm. Exp. 105/2025.

Fernández Tejedo Marcelino vs. Hermanos Sánchez, S.A. de C.V. Especial Hipotecario Civil 2 Acdos. en Amparo. Núm. Exp. 1277/2019 Amparo 178/2025-V. Promov. por Inmobiliaria Puntos Cardinales S. de R. L. de C.V.

Fuentes Pérez Juan vs. Busso Vda. de Salazar María y Otros. Ord. Civil Acuerdo. 1 Acdo. Núm. Exp. 1311/2024 Tomo II.

Gallardo Ibarra Marisol vs. Pineda Maldonado León Francisco. Ord. Civil Acuerdo. 1 Acdo. Núm. Exp. 1821/2024.

Gg&Fs Asesores Legales y Empresariales S.C. vs. Affinitas Medios de Pago Sapi de C.V. y Peinado Díaz Alfonso y Lebois Mateos Jacques Pierre. Ejecutivo Mercantil Auto. 1 Acdo. en Amparo. Núm. Exp. 267/2024 Amparo 1336/2024-I. Promov. por Alfonso Peinado Díaz.

Gilberto Jiménez Estrada su Casionario de Cl Banco, Sociedad Anónima, Institución de Banca Múltiple vs. Reynita Cabrera González. Especial Hipotecario Civil Acuerdo. 1 Acdo. Núm. Exp. 1341/2024.

Grupo Collado, S.A. de C.V. vs. Odecomex, S.A. de C.V. y Salinas Álvarez José Omar. Ejecutivo Mercantil Acuerdo. 1 Acdo. Núm. Exp. 921/2021.

Hernández Abad María del Carmen vs. Islas López Dalila. Juris. Voluntaria Civil no Publ. de su Fecha. 1 Acdo. Núm. Exp. 959/2024.

HSBC México, S.A. Institución de Banca Múltiple, Grupo Financiero HSBC, División Fiduciaria, en su Carácter de Fiduciario en el Fideicomiso Irrevocable F/233595 vs. Mara Pérez Pérez y Aarón David Vera González. Especial Hipotecario Civil 1 Acdo. en Amparo. Núm. Exp. 979/2014 Amparo D. C. 617/2024.

HSBC, S.A. Institución de Banca Múltiple, Grupo Financiero HSBC, División Fiduciaria vs. David Armando Vega Aguilar. Esp. Hip. Auto. 1 Acdo. Núm. Exp. 67/2010.

Instituto del Fondo Nacional de la Vivienda para los Trabajadores (Infonavit) vs. Zaragoza Lorenzana Agni Trishel. Especial Hipotecario Civil Acuerdo. 1 Acdo. Núm. Exp. 701/2017.

Jeong Jeong de Kwon Wook Soon vs. Metta Romano Jacobo y Masri Askenazi Salomón y Masri Askenazi Simón y Cherem Attie David y Levy Chayo Jacobo y Hussney Hanono Ezra y Passy Profeta Rebeca y Metta Hanono Elías y Metta Romano Abraham y Marcelo Cuan Rafael y Yedid Alfie Benjamín y Yedid Alfie Moisés y Tawil Tawil Rosa su Sucesión y Salem Elkavetz Shlomi y Hakim de Habas Juliette y Shamosh Sutton Alberto y Masri Haber Elías y Tuachi Betech Elías y Zonana Levy Marcos y Arco Soluciones Inmobiliarias S.A. de C.V. y Abady Askenazi Mark Simón y Husny Hanono Jacobo y Smeke Jafif Victoria y Tuachi Chayo Elías y Tuachi Chayo Frady y Mograbi Weisberger Jaime Saad y Tuachi Chayo Zury y Sitton Zonana Salomón y Cohen Salame José Hazan y Cattan Tawil Ezra Sury y Tawil Saba de Cattan Celia y Cattan Cattan Isaac y Askenazi Harari de Abady Olga y Farchy Dushi de Hanono Esther y Shakalo Harari de Farhi Dolly y Chattaj Miserachi de Farhi Sofía. Ord. Civil no Publ. de su Fecha. 1 Acdo. Núm. Exp. 69/2023.

Loredo Martínez José Luis y Loredo Rodríguez Karina vs. Abc Ingeniería Estructural, S.A. de C.V. Especial Hipotecario Civil Auto. 2 Acdos. Núm. Exp. 567/2020 Tomo II.

Medina Tenorio Juventino vs. González Pérez Eulalio y Zavala Celaya Ana Lilián. Ord. Civil Auto. 1 Acdo. Núm. Exp. 1027/2018.

Mexarrend, Sociedad Anónima, Promotora de Inversión de Capital Variable vs. Led Project Lighting, S.A. de C.V. y Serrano Flores Sergio. Providencias Precautorias Mercantil Auto. 2 Acdos. Núm. Exp. 377/2022.

Outon Arenaza Francisco José vs. Botello Flores María de Lourdes. Ord. Civil Auto. 1 Acdo. Núm. Exp. 77/2025.

Profesionales en Soluciones Económicas S.A. de C.V. vs. Luna Meneses Sonia y Tenorio Zamudio Yareli y Galán Solís Javier. Ejecutivo Mercantil Auto. 1 Acdo. Núm. Exp. 497/2024.

Ramos y Fusther de Flota José Luis vs. Ruíz Jasso Luis Javier. Especial Hipotecario Civil 1 Acdo. Núm. Exp. 55/2019.

Regueiro Urquiola Lourdes vs. Salame Raffoul Raquel y Turquie Tache Miguel. Controversias de Arrendamiento Civil 1 Acdo. Núm. Exp. 405/2022 Tomo II.

Rodríguez Carhuayo de Otani Melva Emilia y Otani Muro Óscar Dante y Otani Rodríguez Sachiko Rosita y González Flores María Concepción vs. Basurto Acevedo Norma Eleane y Cirugía de Corta Estancia Polanco S.A. de C.V. y Operadora de Hospitales Ángeles S.A. de C.V. Ord. Civil Acuerdo. 1 Acdo. Núm. Exp. 1421/2024 Tomo III.

Romero Chávez Cuauhtémoc vs. Romero Chávez Pablo y Romero Chávez Arturo y Notario Público 181 de la Ciudad de México Licenciado Miguel Eduardo de la Santisima Trinidad Soberón Mainero y C. Director del Instituto de la Función Registral para el Estado de México Con Sede en Tenancingo. Ord. Civil 1 Acdo. Núm. Exp. 1043/2024.

Romero Sauce Jazmín vs. Zebgon Servicios Médicos, S.A. de C.V. Con Nombre Comercial y Zúñiga Hernández Efigenia. Ord. Civil 1 Acdo. Núm. Exp. 795/2022 Tomo II.

Ruíz Marina María Aranzazu vs. Sánchez Álvarez Miguel Ángel y Medios de Comunicación Bmg S.A. de C.V. Controversias de Arrendamiento Civil Auto. 1 Acdo. Núm. Exp. 1857/2024.

Sánchez Vázquez María Irma y Inmobiliaria Prim S.A. de C.V. y Cañas Martínez Carmen Cecilia y Herrera Polito Óscar Hugo y García Peñaloza Elvia vs. Administración Avr 127 y López Hernández Eutiquio y Bravo Trujillo Ángel. Ord. Civil Auto. 1 Acdo. Núm. Exp. 57/2025.

Seguros Banorte, S.A. de C.V. Grupo Financiero Banorte, antes Seguros Banorte Generali, S.A. de C.V. Grupo Financiero Banorte vs. Waldos Dolar Mart de México, S. de R. L. de C.V. Ord. Civil Acuerdo. 1 Acdo. Núm. Exp. 1791/2024 Cuarto Tomo.

Serrano Gutiérrez Pedro vs. Grijalba Cedillo Cristina También Conocida como Grijalva Cedillo Lydia Cristina. Ord. Civil Acuerdo. 1 Acdo. Núm. Exp. 71/2025.

Sertres del Norte S.A. de C.V. vs. Idea Bienes Raíces S.A. de C.V. Ord. Mercantil 2 Acdos. Núm. Exp. 1169/2023.

Sociedad Hipotecaria Federal Sociedad Nacional de Crédito Institución de Banca de Desarrollo en su Carácter de Fiduciario Sustituto del Fondo de Opereción y Financiamiento Bancario a la Vivienda en Lo Sucesivo Fovi vs. De Sales Martínez Jorge y Cadena Martínez Edith Raquel. Especial Hipotecario Civil 1 Acdo. Núm. Exp. 2143/2024.

Sociedad Hipotecaria Federal, S. N. C vs. René Sánchez Sandoval. Especial Hipotecario Civil Auto. 1 Acdo. en Expedientillo. Núm. Exp. 537/2005.

Sólida Administradora de Portafolios S.A. de C.V. vs. Peña Garrido Claudio y Saldaña García Celia. Especial Hipotecario Civil Auto. 1 Acdo. Núm. Exp. 27/2021.

Solórzano Razo Ana María vs. Núñez Medellín Martha Maricela. Controversias de Arrendamiento Civil Acuerdo. 1 Acdo. en Seccion De Ejecución. Núm. Exp. 1151/2023.

Terreros Arzamendi Hilda vs. Sanatorio y Servicios Médicos Obregón, S.A. de C.V. (Hospital Obrgon) & Doctor Zosti O. Doctor Sosti Bellini Damián Ariel. Ord. Civil Apel. Preventiva. 1 Acdo. Núm. Exp. 1315/2024 Tomo VI.

Vargas Alcántara José Refugio vs. Toledo Miranda José. Medios Preparatorios Civil 1 Acdo. Núm. Exp. 103/2025.

NO PUBLICADOS

González Chonteco Rosa Elena vs. López Araujo María Patricia e Instituto del Fondo Nacional de la Vivienda para los Trabajadores. Ord. Civil no Publ. en su Fecha. 1 Acdo. Núm. Exp. 1289/2019 Bis. 2 Tomo Dos.

Plancarte Crespo Agustín vs. Díaz Hernández María Teresa y Aguilera Zárate María de Jesús. Controversias de Arrendamiento Civil Acdo. No Publicao de su Fecha. 1 Acdo. Núm. Exp. 1725/2024.

Urquiza Mondragón Dolores su Sucesión vs. López Ascencio José Guadalupe y Trejo González Pedro. Ord. Civil no Publ. en su Fecha. 1 Acdo. Núm. Exp. 1689/2024.

EL SECRETARIO DE ACUERDOS
LIC. ADÁN ARTURO LEDESMA ÁLVAREZ

SECRETARÍA "B"
ACUERDOS DEL 10 DE MARZO DEL 2025

Aldana Soto Minerva vs. Axa Seguros S.A. de C.V. Ord. Civil 2 Acdos. Núm. Exp. 1336/2023 Tomo II.

Alejandro Cruz Yadira Berenice vs. Daniel Cobos Torres y Beatriz Ubaldo López. Especial Hipotecario Civil 1 Acdo. Núm. Exp. 232/2017 Tomo II.

Aseguradora Aserta, S.A. de C.V. vs. López Martínez Gruas y Transportes, S.A. de C.V. Especial de Fianzas Mercantil 1 Acdo. Núm. Exp. 8/2025.

SOLO CONSULTA
SOLO CONSULTA
SOLO CONSULTA

Banca Afirme Sa Institución de Banca Múltiple Afirme Grupo Financiero vs. Juárez Aguilar Aurelio. Ejecutivo Mercantil 1 Acdo. Núm. Exp. 22/2025.

Banco Monex Grupo Financiero, en su Carácter de Fiduciario en el Fideicomiso Empresarial, Irrevocable de Administración y Garantía Númeo F/3443, (F Diagonal Tres Mil Cuatrocientos Cuarenta y Tres) antes Banco Santander México, S.A. Institución de Banca Múltiple, Grupo Financiero Santander México vs. Gonzalo Granados Jiménez y Beatriz Ibarra Romero. Ejecutivo Mercantil Tomo II. 1 Acdo. Núm. Exp. 2064/2024 Tomo II.

Banco Nacional de México Sa Integrante del Grupo Financiero Banamex vs. Grub Ramírez Laguna Rodolfo Jesús. Especial Hipotecario Civil 1 Acdo. Núm. Exp. 444/2024.

Banco Santander México, S.A. Institución de Banca Múltiple, Grupo Financiero Santander México vs. Alejandra Monia Lerma Alvarado y Luis Alfonso Santos Vega. Actos Prejudiciales Civil 1 Acdo. Núm. Exp. 138/2025.

BBVA México, S.A. Institución de Banca Múltiple, Grupo Financiero BBVA México vs. Martínez Muñoz Pablo Noé. Especial Hipotecario Civil 1 Acdo. en Amparo. Núm. Exp. 780/2024 Amparo Directo.

Cárdenas Luna Patricia Santa vs. Fondo de la Vivienda del Instituto de Seguridad y Servicios Sociales de Los Trabajadores del Estado Fovissste. Especial Hipotecario Civil 1 Acdo. Núm. Exp. 1050/2024.

Cervantes Frías Jimena vs. Rosas Ruelas Oliverio. Ord. Civil Auto. 1 Acdo. Núm. Exp. 144/2025.

Ci Banco, Sociedad Anónima, Institucino de Banca Múltiple, en su Carácter de Fiduciario del Fideicomiso del Fideicomiso Irrevocable F/00364 por Conducto de Patrimonio, S.A. de C.V., Sociedad Financiera de Obeto Múltiple, Entidad No Regulada, en su Carácter de Administrador del Fideicomiso Irrevocable N° F/00364 vs. Bertha Gómez González de Ortega y José Francisco Ortega Reséndiz. Especial Hipotecario Civil 1 Acdo. Núm. Exp. 1262/2024.

Consorcio de Obras y Dragados Marítimos S.A. de C.V. vs. Sicasa Hr S.A. de C.V. y Zapata Vales José Enrique. Ejecutivo Mercantil no Publ. de su Fecha. 1 Acdo. en Amparo. Núm. Exp. 1512/2024 Amparo 265/2025.

Crédito Inmobiliario, S.A. de C.V. Sociedad Financiera de Objeto Limitado hoy HSBC México, S.A., Institución de Banca Múltiple, Grupo Financiero HSBC, División Fiduciaria, como Fiduciario en el Fideicomiso F/304557 vs. Inzunza Llanes Arturo. Especial Hipotecario Civil 1 Acdo. Núm. Exp. 462/2005 Tomo II.

Desarrolladora e Impulsora de Negocios S.A. P. I. de C.V. Sofom E. N. R vs. González Ontiveros Gabriel Fernando. Ejecutivo Mercantil 1 Acdo. Núm. Exp. 930/2023.

Desarrollo Inmobiliario Avance Atizapán S.A. de C.V. vs. Hernández Valadez Edna. Ord. Civil Expedientillo. 1 Acdo. Núm. Exp. 2150/2024.

Durazo Villanueva Adriana vs. Tesoros Sma Sociedad Anónima Promotora de Inversión de Capital Variable y Banco Actinver Sa Institución de Banca Múltiple Grupo Financiero Actinver. Ord. Civil 1 Acdo. Núm. Exp. 188/2024.

Facileasing Equipment, S.A. de C.V. hoy su Cesionaria Administradora de Capitales de México, S. de R. L vs. Marina Europea, S.A. de C.V. y Otros. Ord. Mercantil 1 Acdo. en Tercería. Núm. Exp. 992/2015 Terc. Excl. de Preferencia.

Ficrea, S.A. de C.V. Sfp vs. García Gómez Arturo. Ejecutivo Mercantil 1 Acdo. Núm. Exp. 530/2022.

Garin Vargas y Asociados, S. C vs. Investigación Especializada México Activa, S.A. de C.V. y López Pérez Javier. Ejecutivo Mercantil 1 Acdo. Núm. Exp. 1060/2022.

Herrera Chávez Gabriel vs. Exhibidora Mexicana Cinepolis S.A. de C.V. Ord. Civil 1 Acdo. Núm. Exp. 96/2025.

Hewlett-Packard Operations México, S. de R. L. de C.V. vs. Grupo Comercial Fernandelli de Guerrero, S.A. de C.V. y Fernández Pérez Fernando Rosendo. Ejecutivo Mercantil Tomo II. 1 Acdo. Núm. Exp. 170/2020 Tomo II.

HSBC México, S.A. Institución de Banca Múltiple, Grupo Financiero HSBC, División Fiduciaria en su Carácter de Fiduciario en el Fideicomiso Irrevocable F/262757 vs. Luis Fernando Flores Martínez y Lilia Concepción Rubio Ruíz. Especial Hipotecario Civil Tomo II. 1 Acdo. Núm. Exp. 1270/2024 Tomo II.

Instituto del Fondo Nacional de la Vivienda para los Trabajadores (Infonavit) vs. Torres Sánchez Juan Manuel. Especial Hipotecario Civil 1 Acdo. Núm. Exp. 644/2024.

Marín Molina Brenda vs. Romero López Allison Renata. Medios Preparatorios Civil 1 Acdo. Núm. Exp. 114/2025.

Morales Morales María del Consuelo vs. Reyes Pérez José Eduardo Seguros Banorte S.A. de C.V. Grupo Financiero Banorte. Ord. Civil 1 Acdo. Núm. Exp. 1398/2019 Tomo II.

Neyra López Gabriel vs. Patlan Rojas Luis Benjamín. Ejecutivo Mercantil 1 Acdo. Núm. Exp. 2166/2024.

Niche Ha del Carmen Soto Anaya vs. Anaya Venegas Miriam. Ord. Civil 2 Acdos. en Expedientillo Del Cuaderno. Núm. Exp. 256/2023 Expdllo. Juzgado 69° Civil.

Pena Carmona Gerardo vs. Qualitas Compania de Seguros S.A. de C.V. Ord. Mercantil 1 Acdo. en Amparo. Núm. Exp. 1122/2017 Amparo 556/2021-I.

Pérez García Sandra vs. Medina de Hernández Josefina. Ord. Civil 1 Acdo. Núm. Exp. 1006/2023.

Poirier And Brothers Inc. S.A. de C.V. vs. Juárez Rubén. Ejecutivo Mercantil 2 Acdos. Núm. Exp. 2148/2024.

Promotora de Desarrollos Bienes Tar Sociedad Anónima Promotora de Inversión de Capital Variable vs. Ortega Ríos José y Medina Guzmán Ayax Ramón. Especial Hipotecario Civil 1 Acdo. Núm. Exp. 32/2025.

Quinteiro, S.A. de C.V. vs. Grb Operadora de Hoteles y Restaurantes, S.A. de C.V. y Navarro Aspero Benjamín José y Zamudio Díaz Pablo Andrei y Llado Reyes Gildardo. Controversias de Arrendamiento Civil 1 Acdo. Núm. Exp. 382/2020.

Recuperadora de Deuda Hipotecaria Sociedad de Responsabilidad Limitada de Capital Variable vs. García Álvarez Maribel. Especial Hipotecario Civil 1 Acdo. Núm. Exp. 858/2021.

Rivas Soto Norma Angélica vs. Aparicio García Ana Lilia. Ord. Civil 1 Acdo. Núm. Exp. 2168/2024.

Rodríguez Zambada Iram Oswal vs. Grupo Mexicano de Seguros S.A. de C.V. Ord. Civil 1 Acdo. Núm. Exp. 598/2024.

Sandoval Estrella Geomara Guadalupe vs. Colegio México Bachillerato A.C. Ord. Civil Auto. 1 Acdo. Núm. Exp. 112/2025.

Scotiabank Inverlat Sa Institución de Banca Múltiple Grupo Financiero Scotiabank Inverlat vs. Peña Álvarez Miguel Ángel. Especial Hipotecario Civil 1 Acdo. Núm. Exp. 1178/2024.

Soluciones Pagemax de México Sapi de C.V. vs. Evo Payments México S de R.L. de C.V. Ord. Mercantil 1 Acdo. en Amparo. Núm. Exp. 722/2024 Amparo 192/2025 Promov. por Soluciones Pagemax de México S.A. de C.V.

Successo Nei Capelli Circuito Centro S.A. de C.V. vs. Just Enjoy México S.A. de C.V. Ord. Mercantil Auto. 2 Acdos. Núm. Exp. 128/2025.

AUDIENCIA

Aguilar Valdés Edith vs. Isntaire Ingeniería S.A. de C.V. Controversias de Arrendamiento Civil. 1 Audiencia. Núm. Exp. 1106/2024.

Corona Sánchez Sergio David vs. Domínguez Arellano Maribel y Director del Registro Público de la Propiedad y de Comercio de la Ciudad de México y Blank Spatz Roberto. Aud. Concil. Ord. Civil. 1 Aud. en Otros. Núm. Exp. 164/2023 Tomo II.

Morales Arias Estrella vs. González Morales Rosa. Ord. Civil. 1 Audiencia. Núm. Exp. 1556/2024.

LA SECRETARIA DE ACUERDOS POR MINISTERIO LEY
LIC. GUADALUPE IMETH ORTEGA CRUZ

CUADRAGÉSIMO SÉPTIMO DE LO CIVIL

SECRETARÍA "A"
ACUERDOS DEL 10 DE MARZO DEL 2025

Aceros la Brecha S.A. de C.V. vs. Escobar Barriga Aldo y Alva Lozano Raúl y Alva Lozano Eduardo y Alva Lozano Jorge y Alva Lozano Emma y Alva Lozano Rosalinda y Alva Lozano Héctor y Alva Galindo Rodolfo y Alva Galindo Alfonso su Sucesión y Alva Galindo Tomás su Sucesión. Ord. Civil 1 Acdo. Núm. Exp. 1115/2024.

Administración del Patrimonio de la Beneficencia Pública vs. Sánchez Meraz Regina. Controversias de Arrendamiento Civil 1 Acdo. Núm. Exp. 83/2025.

Alzaga Pastrana Óscar vs. Gidem Profesionales S.A. de C.V. y Jardón Guzmán Lucía y Gil Flores María Guadalupe. Juris. Voluntaria Civil 1 Acdo. Núm. Exp. 987/2024.

Arrendamiento y Desarrollo Acoxpa, S. C vs. Misael Osvaldo Flores Ramos y Jorge Omar Zenteno Lara. Controversias de Arrendamiento Civil 55. 2 Acdos. Núm. Exp. 1305/2024 Tomo II.

SOLO CONSULTA
SOLO CONSULTA
SOLO CONSULTA

Autofinanciamiento México, S.A. de C.V. vs. Jorge Daniel Meléndez Hernández. Especial Hipotecario Civil Expedientillo. 1 Acdo. en Expedientillo. Núm. Exp. 205/2003 Bis. 1.

Banco Invex Sa Institución de Banca Múltiple Invex Grupo Financiero vs. Forzan Reyes Hussein. Especial Hipotecario Civil 1 Acdo. Núm. Exp. 703/2021.

Banco Mercantil del Norte Sociedad Anónima Institución de Banca Múltiple Grupo Financiero Banorte vs. Moranchel López Elodia. Especial Hipotecario Civil 1 Acdo. Núm. Exp. 619/2021.

Banco Mercantil del Norte, S.A. Institución de Banca Múltiple Grupo Financiero Banorte vs. Rodríguez Nava Isaac. Especial Hipotecario Civil 1 Acdo. Núm. Exp. 735/2020.

Banco Santander México, S.A. Institución de Banca Múltiple, Grupo Financiero Santander México vs. Framacia Veterinaria la Nueva de Amatepec, S.A. de C.V. e Isidro Abel Reyes Bastida. Ejecutivo Mercantil 1 Acdo. Núm. Exp. 241/2017 Tomo II.

Banco Santander México, Sa, Institución de Banca Múltiple, Grupo Financiero Santander México vs. Bebe Mart, S.A. de C.V. y Name Name Javier. Ejecutivo Mercantil 1 Acdo. Núm. Exp. 1387/2024.

BBVA Bancomer Sa Institución de Banca Múltiple Grupo Financiero BBVA Bancomer vs. Alda Systems S.A. de C.V. y Virgilio Evangelista Jiménez y Aguilar Troncoso Mario Alberto. Ejecutivo Mercantil 1 Acdo. Núm. Exp. 9/2020 Tomo II.

Cantú León, S.A. vs. Consorcio Profesional en Soluciones Integrales, S.A. C.V. Ord. Civil 1 Acdo. Núm. Exp. 525/2022.

Carrillo Ortiz María Teresa vs. y Mayor Mendoza Gabriela Cal y Mendoza Portilla Mirna. Controversias de Arrendamiento Civil 1 Acdo. Núm. Exp. 2023/2024.

Ceceña Vega Felipe vs. Torres Hernández Teresita del Niño Jesús. Controversias de Arrendamiento Civil Expresión de Agravios (Ap Preventiva). 1 Acdo. Núm. Exp. 817/2024.

Cerón Granados Juan Carlos y Azpeitia Cadena Elena y Azpeitia Cerón Carlos y Infante de Iniciales J. E. C. a y F. C. a vs. Seguros Inbursa Sa Grupo Financiero Inbursa. Ord. Civil Dada. 1 Acdo. Núm. Exp. 1265/2024.

Ckd Activos 8 S.A. Promotora de Inversión de C.V. vs. López Reyes Graciela vs. Instituto del Fondo Nacional de la Vivienda para los Trabajadores (Infonavit), Especial Hipotecario Civil 92. 3 Acdos. Núm. Exp. 1155/2024.

Crédito Inmobiliario Sociedad Anónima de Capital Variable Sociedad Financiera de Objeto Múltiple Entidad No Regulada vs. Ángel Gómez Candidato. Esp. Hip. 1 Acdo. Núm. Exp. 1105/2011.

Cruz Alba Genaro su Sucesión vs. Meneses Fernández Javier. Controversias de Arrendamiento Civil 1 Acdo. Núm. Exp. 755/2023 Tomo III.

Cruz López Patricia Eugenia vs. Desarrolladora Malaga S.A. de C.V. vs. Barragán Torres Francisco Darío (Perito 3ro). Ord. Civil 1 Acdo. Núm. Exp. 185/2024.

Daimler Financial Services S.A. de C.V. Sofom Enr vs. Autotransportes Trece de Mayo S.A. de C.V. y Tress Zilli José Toribio. Ejecutivo Mercantil 1 Acdo. Núm. Exp. 2025/2024.

Dessetec Desarrollo de Sistemas, Sociedad Anónima de Capital Variable vs. Eva Margarita Vatgas García. Especial Hipotecario Civil 1 Acdo. Núm. Exp. 1099/2015.

Enrique Pastor Repizo vs. Pérez Torres Erick y Pérez Silva José de Jesús y Torres Molinet Alma Rosa. Especial Hipotecario Civil 1 Acdo. en Expedientillo. Núm. Exp. 199/2022 Los Autors Fueron Remitidos a la Sala.

Fraga Tamayo Jesús Miguel vs. Fraga Campos Raúl Silvestre, Fraga Campos Jesús Miguel, Tamayo Molina María Araceli, Directora del Registro Público de la Propiedad y del Comercio de la Ciudad de México y Fraga Servin Carlos. Ord. Civil 1 Acdo. en Expedientillo. Núm. Exp. 1121/2018 Bis. 1.

Gilberto Carlos Juan María Franquebalme Gilly Quien También Acostumbra a Usar el Nombre de Franquebalme Gilly Gilberto vs. Najar Carrillo Guillermo Miguel. Controversias de Arrendamiento Civil 1 Acdo. Núm. Exp. 597/2023 Tomo II.

Guzmán García Regina Azalia vs. Márquez Mejía Antonio. Ord. Civil 1 Acdo. Núm. Exp. 1281/2024.

Guzmán Perales Miguel Ángel vs. Adrián Humberto Montero Rodríguez. Controversias de Arrendamiento Civil 36. 2 Acdos. en Amparo. Núm. Exp. 367/2017 957/2024-I.

Hernández Hernández José de Jesús y Tavares Castorena Ma de Los Ángeles y Menor de Iniciales A. D. J. H. T vs. Grupo Mexicano de Seguros S.A. de C.V. vs. Cfe Distribución. Ord. Civil 1 Acdo. Núm. Exp. 1093/2023.

HSBC México S.A. Institución de Banca Múltiple Grupo Financiero HSBC vs. Juan Francisco Orozco Córdova. Esp. Hip. 3 Acdos. Núm. Exp. 2005/2009.

Instituto de Seguridad y Servicios Sociales de Los Trabajadores del Estado a Través de su Fondo de la Vivienda (Fovisssste) vs. De la Cruz Jiménez Ernesto y Mabel Rodríguez Carina. Especial Hipotecario Civil 1 Acdo. Núm. Exp. 483/2021.

Instituto del Fondo Nacional de la Vivienda para los Trabajadores (Infonavit) vs. Ramírez Acevedo Job Darío y Rodríguez Altamirano Silvia. Especial Hipotecario Civil 1 Acdo. Núm. Exp. 735/2024.

Instituto del Fondo Nacional de la Vivienda para los Trabajadores Infonavit vs. Bautista Luis Juan José Ángel. Especial Hipotecario Civil 1 Acdo. Núm. Exp. 899/2024.

Instituto del Fondo Nacional de la Vivienda para los Trabajadores Infonavit vs. Raygoza Nungaray Gustavo y Partida Gómez Aurora Gabriela. Especial Hipotecario Civil 1 Acdo. Núm. Exp. 953/2024.

Inversiones Firpo, Sociedad Anónima de Capital Variable vs. Paulo Ortega del Vecchio. Especial Hipotecario Civil 1 Acdo. Núm. Exp. 1957/2024 Tomo II.

Liquidez y Garantía, S.A. de C.V. vs. Silvana Pérez Gutiérrez y Otro. Especial Hipotecario Civil Apel. Trámite Inmediato (Auto). 1 Acdo. Núm. Exp. 691/2006 Tomo II.

Loredo Romero Alicia Virginia vs. Flores Motta Armando Iván y Fuentes Leija Zita Marisela. Controversias de Arrendamiento Civil 1 Acdo. Núm. Exp. 1249/2024.

Mondragón Buenrostro Eduardo y Aurelia Buen Rostro Domínguez, su Sucesión vs. Hernández Caballeros Demian y Construcciones Tecsa S.A. de C.V. y Grupo Tecnológico Ts S.A. de C.V. y Director del Registro Público de la Propiedad y del Comercio de la Ciudad de México. Ord. Civil 1 Acdo. en Amparo. Núm. Exp. 463/2020 120/2025-IV.

Olivares Macías José Guadalupe Giovanni y Macías González María Lorena y Olivares Mireles Luis Alfredo vs. Grupo Mexicano de Seguros S.A. de C.V. Ord. Civil 1 Acdo. Núm. Exp. 979/2024.

Orozco Robert Patricia y Orozco Robert Adriana y Orozco Robert Martha y Orozco Robert Cecilia y Orozco Robert Emma Rita vs. López Plata Juan Javier y López Plata María Esther y López Plata Teresita de Jesús. Ord. Civil 29. 3 Acdos. Núm. Exp. 1291/2024.

Pichardo Arzate Martha Yolanda vs. Axa Seguros S.A. de C.V. Ord. Civil 1 Acdo. Núm. Exp. 255/2021 Tomo II.

Promotora Vedu, S.A. de C.V. vs. Raúl Jezreel Ramírez Molina y Carlos López Porrás. Vía de Apremio Civil Incidente. 1 Acdo. Núm. Exp. 937/2013.

Rangel Mejía Bertha Guadalupe vs. Operadora de Hospitales Ángeles S.A. de C.V. y Silva Romo Rodolfo y Fuentes Carranza Pablo Eduardo y Santana López Juan Manuel. Ord. Civil Apel. Preventiva. 2 Acdos. Núm. Exp. 345/2024.

Reyes Guerrero Adriana vs. Gándara Valenzuela Ascención. Ord. Civil 10. 3 Acdos. Núm. Exp. 2119/2024.

Scotiabank Inverlat Sa Institución de Banca Múltiple Grupo Financiero Scotiabank Inverlat vs. Noriega Ruíz Tania vs. Instituto del Fondo Nacional de la Vivienda para los Trabajadores (Infonavit). Especial Hipotecario Civil 1 Acdo. Núm. Exp. 793/2024.

Secreto. Providencias Precautorias Civil 1 Acdo. Núm. Exp. 439/2024.

Sociedad Hipotecaria Federal S.N.C. I. B. D. en su Carácter de Fiduciario Sustituto del Fondo de Operaciones y Financiamiento Bancario a la Vivienda Fovi vs. Antonio Fragoso Ruíz. Esp. Hip. 1 Acdo. Núm. Exp. 181/2008.

Sociedad Hipotecaria Federal S.N.C. Institución de Banca de Desarrollo, en su Carácter de Fiduciario Sustituto del Fondo de Operación y Financiamiento Bancario de la Vivienda (Fovi) vs. Julián Garduño Fermín. Esp. Hip. 1 Acdo. Núm. Exp. 81/2009.

Takeda México, Sociedad Anónima de Capital Variable vs. Hospi Medical, S.A. de C.V. y Jorge Luis Alarcón García. Ejecutivo Mercantil 1 Acdo. Núm. Exp. 1337/2024.

Telus Inmuebles Sapi de C.V. vs. Grupo Pi Azcapotzalco Sapi de C.V. Vía de Apremio Civil 1 Acdo. Núm. Exp. 1239/2024.

AUDIENCIA

Flores López José Luis vs. Jiménez Martínez José Javier. Aud. Medios Preparatorios Civil. 1 Audiencia. Núm. Exp. 89/2025.

LA SECRETARIA DE ACUERDOS
LIC. ROSELIA FELISA CONTRERAS REYES

SOLO CONSULTA
SOLO CONSULTA
SOLO CONSULTA

SECRETARÍA "B"
ACUERDOS DEL 10 DE MARZO DEL 2025

Administradora Fome I Sociedad de Responsabilidad Limitada de Capiial Variable vs. Galdino Mendoza Juárez y Luz María Guzmán Bazán. Especial Hipotecario Civil 29. 1 Acdo. Núm. Exp. 1712/2012.

Ávila Inmobiliaria S.A. de C.V. vs. Sierra Ramírez Salvador y Ramírez Galán Alfonso Eduardo Martín. Controversias de Arrendamiento Civil 1 Acdo. Núm. Exp. 1940/2024 Tomo III.

Banca Mifel Sociedad Anónima Institución de Banca Múltiple Grupo Financiero Mifel División Fiduciaria en su Carácter Fiduciaria en el Contrato de Fideicomiso de Administración Número 1354 2011 Denominada Banca Mifel Fideicomiso 1354 2011 vs. García Vázquez Aldo y Vázquez Tinoco María Teresa. Controversias de Arrendamiento Civil Cedula Practicada (81). 2 Acdos. Núm. Exp. 1202/2024.

Banco Invex Sociedad Anónima Institución de Banca Múltiple Invex Grupo Financiero Fiduciario en su Carácter de Fiduciario del Fideicomiso Irrevocable de Administración Identificado Con el Número 1301 vs. Mex Nájera Jorge Armando y Lizárraga Pech Reina Gabriela. Vía de Apremio Civil 15. 2 Acdos. Núm. Exp. 704/2019.

Cantú León Jesús María, Cantú Cantú Manuel, Cantú Cantú María Guadalupe, Cantú Cantú María Florinda, Garza Cantú Abraham Zacarías, Garza Cárdenas de Vulling Concepción Aurora, Garza Cárdenas Lucinda Guadalupe, Garza Cárdenas Juan Julio, León Garza Miguel, León Garza Lucía, Lucía León Valderrabano También Conocida como Lucía León Valderrabano Vda. de Cantú su Sucesión, León Garza Héctor, León Gazra Eduardo, León Garza Roberto, León Garza Jesús Abundio, León Garza José, Morán Garza Manuel, Morán Garza Abraham, Lozano Cantú Óscar Francisco y Otros vs. Zendejas Chávez Araceli. Ord. Civil 47. 1 Acdo. Núm. Exp. 1404/2018 Tomo II.

Chan Ku Andrea Guadalupe vs. Qualitas Compañía de Seguros S.A. de C.V. Ord. Civil 64. 1 Acdo. Núm. Exp. 2/2025.

Cibanco S.A. Institución de Banca Múltiple vs. Ochoa Comercial S.A. de C.V. Ord. Mercantil 1 Acdo. Núm. Exp. 774/2018 Tomo II.

Credis de México, Sociedad Anónima de Capital Variable, Sofom, E. N. R vs. Instituto Americano Cultural S. C. y Manríquez Salas Rubén Ángel. Providencias Precautorias Civil 1 Acdo. Núm. Exp. 1278/2024 Amparo Directo.

Dessetec Desarrollo de Sistemas S.A. de C.V. vs. Sergio Jaime Villaseñor. Especial Hipotecario Civil 42. 1 Acdo. Núm. Exp. 236/2009.

Edmundo Gómez Moreno antes Banco Mercantil del Norte, S.A. Institución de Banca Múltiple, Grupo Financiero Banorte vs. María del Rosario Mendoza Gómez e Iñaki Alexander de Gandiaga Corona. Especial Hipotecario Civil 1 Acdo. Núm. Exp. 1962/2024 Tomo II.

Engencap Fin. S.A. de C.V. Sofom Enr vs. Alfaxa S.A. de C.V. y Alfaro Rosales Jair Enoc Libni. Ejecutivo Mercantil 1 Acdo. Núm. Exp. 678/2019.

García Vallejos María Antonieta vs. Alonso Balbuena Sergio y Arias Mejía Araceli. Controversias de Arrendamiento Civil 1 Acdo. Núm. Exp. 1928/2024.

Gatto Cáceres Pérez Gustavo Enrique vs. González Orea Rosa María y Yolanda Bernal Krizmann. Controversias de Arrendamiento Civil 61. 1 Acdo. en Otros. Núm. Exp. 1426/2012 Tomo II.

Guerra Ortiz José Jaime vs. Kuri Karam Omar y Lazcano Sámano Saskia Victoria y Flores Heymann Leticia. Controversias de Arrendamiento Civil 63. 1 Acdo. Núm. Exp. 1394/2024.

Gwang Suck Lee vs. Rivera Rodriguez Reyna. Ejecutivo Mercantil 62. 1 Acdo. Núm. Exp. 1274/2022.

Instituto del Fondo Nacional de la Vivienda para los Trabajadores Infonavit vs. González Alasanez Raquel y García Martínez Raúl. Especial Hipotecario Civil 1 Acdo. Núm. Exp. 994/2024.

Instituto del Fondo Nacional de la Vivienda para los Trabajadores vs. José Antonio Vila Colín y Otra. Especial Hipotecario Civil 28. 1 Acdo. Núm. Exp. 608/2013.

Liquidez y Garantía, S.A. de C.V. vs. Sánchez Dromundo Rosalba Angélica y Otro. Especial Hipotecario Civil 1 Acdo. Núm. Exp. 1832/2024 Tomo II.

Martínez Romero René vs. Tyecsa Terracerias y Excavasiones S.A. de C.V. y Castillo Rubio Abel. Ejecutivo Mercantil 1 Acdo. en Amparo. Núm. Exp. 486/2012 Amparo 864/2024.

Ortega Ortega Silvia vs. Álvarez Morales María de Los Ángeles. Ord. Civil 1 Acdo. Núm. Exp. 1398/2024.

Reyna Gómez Eligio vs. Brito Reyna Jacinto. Ord. Civil Dada Nueva Cuenta. 1 Acdo. Núm. Exp. 1750/2024.

Rodríguez Tamayo Mario Alberto vs. Calderón Macías Miguel Ángel y Hernández Gutiérrez Nayeli. Especial Hipotecario Civil Sent. Interlocutoria. 1 Acdo. Núm. Exp. 686/2018.

Ruíz Chaparro Fernanda vs. Aguilar Calderón Claudia y Fuentes Montes de Oca Carlos Francisco. Controversias de Arrendamiento Civil Aud. Pasa para Sent. Definitiva. 1 Acdo. Núm. Exp. 954/2024.

Salama Benelbaz Marcos vs. Lilia Isolina Morales Sangri. Ejec. Merc. 70. 2 Acdos. Núm. Exp. 656/2009.

Saucedo Ramírez Miguel Antonio vs. Phcapital México, S.A. de C.V. y Comercializadora Ecológica en Movimiento, S.A. de C.V. y Ayala Cortazar Héctor Emilio. Ejecutivo Mercantil 1 Acdo. Núm. Exp. 1334/2022.

Secreto. Ejecutivo Mercantil 1 Acdo. Núm. Exp. 1428/2024.

Secreto. Ejecutivo Mercantil 46. 1 Acdo. Núm. Exp. 2098/2024.

Secreto. Ejecutivo Mercantil 1 Acdo. Núm. Exp. 594/2024.

Valladares Mojica Francisco. y Palma Rodríguez Raquel vs. Instituto del Fondo Nacional de la Vivienda para los Trabajadores (Infonavit) y Director del Registro Público de la Propiedad y del Comercio de la Ciudad de México. Especial Hipotecario Civil 48. 1 Acdo. Núm. Exp. 504/2020 Tomo II.

Velasco Maldonado Elvia Lourdes vs. Ignacio Cedillo Alcántara y Alcántara Pérez María del Rosario. Ejecutivo Mercantil 1 Acdo. Núm. Exp. 746/2022.

SENTENCIA DEFINITIVAS DEL 10 DE MARZO DEL 2025

Ruíz Chaparro Fernanda vs. Aguilar Calderón Claudia y Fuentes Montes de Oca Carlos Francisco. Controversias de Arrendamiento Civil Sent. Def. 1 Núm. Exp. 954/2024

Stm Financial S.A. de C.V. Sofom Er Grupo Financiero Inbursa antes Fc Financial S.A. de C.V. Sofom Er Grupo Financiero Inbursa vs. Ramírez López Raymundo. Ejecutivo Mercantil Sent. Def. 1 Núm. Exp. 522/2024

SENTENCIA INTERLOCUTORIA NO PUBLICADOS

HSBC México Sociedad Anónima Institución de Banca Múltiple Grupo Financiero HSBC vs. Alberto Eladio Tamariz Sosa. Esp. Hip. Sent. Interl. no Publ. del 7 1 Núm. Exp. 1132/2010

LA SECRETARIA DE ACUERDOS
LIC. NORMA ALEJANDRA MUÑOZ SALGADO

CUADRAGÉSIMO NOVENO DE LO CIVIL

SECRETARÍA "A"
ACUERDOS DEL 10 DE MARZO DEL 2025

Aguilar López Teresita de Jesús vs. Constructora Acesco S.A. de C.V. y Otro. Especial Hipotecario Civil 1 Acdo. Núm. Exp. 1639/2024 Segundo Tomo.

Ahault Hernández Q Carlos Abraham y Hernández Martínez Laura vs. Axa Seguros S.A. de C.V. Ord. Civil 2 Acdos. Núm. Exp. 691/2024 Segundo Tomo Formado el 21 de Enero de 2025.

Alva Jiménez Porfirio Jorge vs. Castillo Chávez Annett Nohemí y Balcorta Lazarini Mario Antonio. Controversias de Arrendamiento Civil Acuerdo. 1 Acdo. en Expedientillo. Núm. Exp. 909/2024 Exp3dientillo Formado 07 de Marzo 2025.

Banco Inmobiliario Mexicano Sociedad Anónima Institución de Banca Múltiple, antes Hipotecaria Casa Mexicana Sociedad Anónima de Capital Variable, Sociedad Financiera de Objeto Múltiple, Entidad No Regulada vs. Edgar Josefat Yerena Padilla, Judith Margarita Lepe Meza. Especial Hipotecario Civil 1 Acdo. Núm. Exp. 1211/2017.

Banco Mercantil del Norte S a Institución de Banca Múltiple Grupo Financiero Banorte vs. Flores Saldaña Luisa Leslie. Especial Hipotecario Civil 1 Acdo. Núm. Exp. 641/2022.

Banco Mercantil del Norte S.A. Institución de Banca Múltiple, Grupo Financiero Banorte vs. Gonzalo Sánchez Aguilar. Especial Hipotecario Civil Acuerdo. 1 Acdo. Núm. Exp. 929/2018 Tomo II.

Banco Santander México, Sociedad Anónima, Institución de Banca Múltiple, Grupo Financiero Santander México vs. Hugo López Espinosa. Especial Hipotecario Civil 1 Acdo. Núm. Exp. 395/2020.

BBVA Bancomer S.A., Institución de Banca Múltiple, Grupo Financiero BBVA Bancomer vs. Martínez Fiscal María Elena. Especial Hipotecario Civil 1 Acdo. Núm. Exp. 335/2021.

SOLO CONSULTA
SOLO CONSULTA
SOLO CONSULTA

BBVA México S.A. P. I. Grupo Financiero BBVA México vs. Aguirre Tello Víctor Arnulfo. Especial Hipotecario Civil 1 Acdo. Núm. Exp. 1793/2024.

BBVA México S.A. Institución de Banca Múltiple Grupo Financiero BBVA México vs. Ricardo Jesús López Flores. Especial Hipotecario Civil 1 Acdo. Núm. Exp. 701/2017 Tomo II.

Camacho Morales Balkis Aldializ vs. Jiménez Miranda Jorge Alberto. Controversias de Arrendamiento Civil 1 Acdo. Núm. Exp. 1699/2024.

Cendejas Huerta Eugenia Margarita. Juris. Voluntaria Civil 1 Acdo. Núm. Exp. 975/2024.

Cervezas Cuauhtémoc Moctezuma S.A. de C.V. vs. Ortega Escutia José Marcelo y Escalona Sánchez Juan Mario. Especial Hipotecario Civil Revisar Proyecto de Escritura. 1 Acdo. Núm. Exp. 513/2021.

Chimal Hernández Gregorio y Pantoja Chimal Alberto vs. Pantoja Chimal Esteban y Aparicio Ferrer Blanca Estela. Ord. Civil 1 Acdo. Núm. Exp. 609/2023.

Ci Banco S.A. Institución de Banca Múltiple antes The Bank Of New York Mellon S.A. Institucuion de Banca Múltiple Actuando como Fiduciaria en el Fideicomiso F/00102 vs. Justo Gerónimo Baños Solís. Especial Hipotecario Civil Acuerdo. 1 Acdo. Núm. Exp. 379/2013 Tomo II.

Ci Banco S.A. Institución de Banca Múltiple, como Fiduciario en el Fideicomiso Número F/00430 vs. Ruth Ney Lagunez Miranda e Isaac Ugalde Vázquez. Vía de Apremio Civil Acuerdo. 1 Acdo. Núm. Exp. 183/2018.

Cibanco Sociedad Anónima Institución de Banca Múltiple Actuando Unicamente en su Carácter de Fiduciario en el Fideicomiso Irrevocable Número F 00782 vs. Adame López María del Socorro. Vía de Apremio Civil Aclaración. 1 Acdo. Núm. Exp. 125/2025.

Cohen Alberto y Otros Adissi vs. Moreno González Gabriela. Ord. Civil 1 Acdo. Núm. Exp. 615/2022 Tomo II.

Cole Frates Duncan vs. Arteluca 178 Sapi de C.V. Ord. Civil Dada Cuenta Dom. Tercero Int. 1 Acdo. en Amparo. Núm. Exp. 1341/2022 Ampro Directo Promov. Pormario Sasia Bernal Apodrado de Duncan Cole Fratesc.

Crédito Único, S.A. de C.V., S. O. F. O. M., E. N. R vs. Cruz González Jeovani. Providencias Precautorias Civil 1 Acdo. Núm. Exp. 125/2024.

Crédito Único, S.A. de C.V., S. O. F. O. M., E. N. R vs. Luna Sánchez Miriam. Providencias Precautorias Civil 1 Acdo. Núm. Exp. 1231/2022.

Crespo Lira Juvencio y Guido Ávila Claudia Verónica vs. Cárdenas Garza Laura y Cañedo Portillo Juan. Controversias de Arrendamiento Civil Acuerdo. 1 Acdo. Núm. Exp. 893/2024.

Daimler Financial Services S. de R. L. de C.V. vs. Rogelio Morales Libreros y Rogelio Héctor Morales Alegría. Convencional O. Preferente Mercantil Acuerdo. 1 Acdo. Núm. Exp. 1319/2024.

Escamilla Salvador Roberto vs. Grupo Nacional Provincial Sab. Ord. Civil 1 Acdo. Núm. Exp. 139/2024.

Finastrategy Mx Sapi de C.V. vs. Mosing Zambrano Fernando. Juris. Voluntaria Civil 4 Acdos. Núm. Exp. 573/2024.

Flores Álvarez Juan Manuel vs. Pharmasol S.A. de C.V. y Vélez Rivera Héctor de Jesús. Controversias de Arrendamiento Civil 1 Acdo. Núm. Exp. 1353/2019 Segundo Tomo.

Flores Álvarez Juan Manuel. Ejecutivo Mercantil 2 Acdos. en Amparo. Núm. Exp. 1353/2019 Amparo 1630/2024.

Gómez Chapa Regulo y Gómez Tovar Raúl vs. Merino Sandoval Margarita y Vañadez Gutiérrez David. Esp. Hip. 1 Acdo. Núm. Exp. 1049/2010.

HSBC México S.A. Institución de Banca Múltiple, Grupo Financiero HSBC Division Fiduciaria en su Carácter de Fiduciario Dentro del Fideicomiso Irrevocable Número F/234036 vs. Carmina Pelayo Sandoval. Especial Hipotecario Civil 1 Acdo. Núm. Exp. 573/2016 Tomo II.

HSBC México Sa Institución Debanca Múltiple Grupo Financiero HSBC División Fiduciaria en su Carácter de Fiduciario en el Fideicomiso Irrevocable de Administración F 262757 vs. Portillo Cortés Noemí y Martínez García Feermin. Especial Hipotecario Civil 1 Acdo. Núm. Exp. 605/2021.

HSBC México Sociedad Anónima, Institución de Banca Múltiple, Grupo Financiero HSBC, División Fiduciaria, en su Carácter de Fiduciario en el Fideicomiso Número F/234036 vs. González Ramos José Luis y Briones Dávila Blanca Eugenia. Especial Hipotecario Civil 1 Acdo. Núm. Exp. 1277/2024.

HSBC México, Sociedad Anónima, Institución de Banca Múltiple, Grupo Financiero HSBC, División Fiduciaria, en su Carácter de Fiduciario del Fideicomiso Irrevocable de Administración Fuente de Pago y Garantía F/258024 vs. Érika Marcela Olvarrieta Bayrer. Ejecutivo Mercantil 1 Acdo. Núm. Exp. 781/2011.

Ibeg Financiera, Sociedad de Responsabilidad Limitada de Capital Variable vs. Andrés Tapia Leyva y Ana Karina Velázquez Orozco. Especial Hipotecario Civil 1 Acdo. Núm. Exp. 1191/2018.

Instituto de Seguridad y Servicios Sociales de Los Trabajadores del Estado a Través de su Fondo de la Vivienda Fovissste vs. Barreto Alonso Roberto. Especial Hipotecario Civil 1 Acdo. Núm. Exp. 1813/2024.

Instituto del Fondo Nacional Dela Vivienda para los Trabajadores Infonavit vs. Bautista Durán Sergio Rubén. Especial Hipotecario Civil 1 Acdo. Núm. Exp. 25/2022.

Instituto del Fondo Nacional de la Vivienda para los Trabajadores Infonavit vs. Corona González Karime Leonor. Especial Hipotecario Civil 1 Acdo. Núm. Exp. 1183/2024.

Instituto del Fondo Nacional de la Vivienda para los Trabajadores Infonavit vs. Reyes García María Eva y Borbollon Pérez Gerardo. Especial Hipotecario Civil 1 Acdo. Núm. Exp. 1803/2024.

Instituto del Fondo Nacional de la Vivienda para los Trabajadores vs. Peña Presa Antonio. Especial Hipotecario Civil 1 Acdo. Núm. Exp. 1359/2024.

Lone Star National Bank vs. Ajusco Development Company Llc y Barraka Llc y Rojas Cárdenas Arturo y E-Mex Holdings Llc. Ord. Mercantil Se Tiene por Cumplida la Ejecutoria. 1 Acdo. en Amparo. Núm. Exp. 336/2014 Amparo Número 817/2022 Promov. por Lone Star National Bank.

Luna Mejía Víctor Hugo e Itzel Sánchez Trujillo vs. Clara Rosa Alcayde Morales y Otros. Ord. Civil Acuerdo. 1 Acdo. Núm. Exp. 499/2012.

Moleres y Rodríguez María Guadalupe vs. Ricardo Velázquez Mateos por Conducto de su Representante Legal Catalina Mateos Miranda de Velázquez, Sucesión a Bienes de Gregoria Oliva Torres y José Mejía Corona También Conocido como José Mejía Morales su Sucesión. Ord. Civil Acuerdo. 1 Acdo. Núm. Exp. 149/2018.

Oliva Moscoso Julio César vs. David Coutiño Abud. Ord. Civil Acuerdo. 1 Acdo. en Expedientillo. Núm. Exp. 659/2011.

Pérez Bautista María de Lourdes vs. Ruíz Pedro Lorenzo José y Luna Perea Martha. Ord. Civil Acuerdo. 1 Acdo. Núm. Exp. 1601/2024.

Pérez San Juan Carmen Carmen Guadalupe vs. Sevilla Villanueva Gloria. Ord. Civil Acuerdo. 1 Acdo. Núm. Exp. 81/2025.

Ramírez García Joel de Jesús. Juris. Voluntaria Civil Exhiba Doc. 1 Acdo. Núm. Exp. 145/2025.

Ricaño Arenas María del Socorro Teresa vs. Amiuzca Macin Vicencio. Ord. Civil 1 Acdo. Núm. Exp. 137/2025.

Rivera Cano Lucía, Felipe Muñiz Tomasa, Hernández Muñoz Lázaro, Delsa Cano Esquivel vs. María Luisa Gutiérrez Hernández Vda. de Tovar y C. Director del Registro Público de la Propiedad y de Comercio del Distrito Federal. Ord. Civil Acuerdo. 1 Acdo. en Expedientillo. Núm. Exp. 1035/2015 Expdllo. Formado 04 de Marzo de 2025.

Rosales Morales Luis Brayan vs. Llcaaa Contadores Públicos Asociados S.C. y López Lena Manzo Óscar. Ejecutivo Mercantil 1 Acdo. en Expedientillo. Núm. Exp. 981/2022 Expdllo. Formado 06 Marzo 2025.

Salazar Castillo Camila vs. Seguros Banorte S.A. de C.V. Grupo Financiero Banorte. Ord. Civil Acuerdo. 1 Acdo. Núm. Exp. 941/2021 Tomo II.

Sánchez Villafan Homero Cesáreo y Contreras Núñez Mayrem y César Santiago Jatziri Guadalupe y Daniela Michel Jatziri Guadalupe vs. Axa Seguros S.A. de C.V. Ord. Civil Otros. 1 Acdo. Núm. Exp. 873/2024.

Sanders Velasco Jorge vs. Cañedo Ríos Sajhib. Actos Prejudiciales Civil Acuerdo. 1 Acdo. Núm. Exp. 1091/2024.

Secreto. Ejecutivo Mercantil 1 Acdo. Núm. Exp. 469/2024.

Secreto. Ejecutivo Mercantil 2 Acdos. Núm. Exp. 469/2024 Cuad. Providencias Precautorias.

Sociedad Hipotecaria Federal S. N. C Institu Cion de Banca de Desarrollo vs. Martínez Ochoa Celia Luisa. Especial Hipotecario Civil 1 Acdo. Núm. Exp. 129/2019 Tomo II.

Spi Spazio Inmobiliario S.A. de C.V. vs. Aseguradora Insurgentes S.A. de C.V. Grupo Financiero Aserta. Especial de Fianzas Mercantil Acuerdo. 1 Acdo. en Expedientillo. Núm. Exp. 1211/2023 Expdllo. Formado 25 de Feberero de 2025.

SOLO CONSULTA
SOLO CONSULTA
SOLO CONSULTA

Talonia Flores Fernando vs. Herrera Guarneros Juan y Herrera Miranda Iván y Herrera Miranda Juan Uriel y San Agustín Granillo Erminio y Vázquez Hernández David y López Luna Emanuel y de Jesús Maya Pilar y Hermosillo González Lucía y Sevastian González Javier y Hermosillo González Fanny Aidé y Maya Emilio y Ventura Capetillo Ricardo y Ventura Cardeña Santiago y de Jesús Cruz Vicente Emilio y. Ord. Civil 1 Acdo. Núm. Exp. 215/2021 Tomo II.

Uribe Pérez Marco Antonio vs. Regina Rivas García. Ord. Civil Devolver Proyecto de Escritura. 1 Acdo. Núm. Exp. 1069/2018.

Volkswagen Leasing, S.A. de C.V. vs. Ramírez González Érika Nataly. Ejecutivo Mercantil 1 Acdo. Núm. Exp. 813/2023.

SENTENCIA INTERLOCUTORIA

Paredes García Gil Rafael vs. Antonino González Barco. Especial Hipotecario Civil Sent. Int. 1ra Al Pro 1 Núm. Exp. 651/2011 Tomo Ii

EL CONCILIADOR POR MINISTERIO LEY
LIC. GERARDO ULISES GUERRERO BAUTISTA

SECRETARÍA "B"
ACUERDOS DEL 10 DE MARZO DEL 2025

Administración Grand Santa Fe Oriente y Poniente vs. Víctor Mondragón Cabrales. Ejecutivo Mercantil Acceso Perito. 2 Acdos. en Amparo. Núm. Exp. 1194/2018 Amparo1086/2024-I.

Álvarez Chacón Ramiro Cipriano vs. Luis Enrique Hernández Solís y Verónica Mariela Martínez Ramírez. Especial Hipotecario Civil (3). 3 Acdos. Núm. Exp. 58/2025.

Anguamea Romero Gaston y García Yocupicio Manuela vs. Grupo Mexicano de Seguros S.A. de C.V. Ord. Civil 1 Acdo. Núm. Exp. 116/2025.

Autofinanciamiento México, S.A. de C.V. vs. Pastrana Nicolás Georgina del Socorro. Ejecutivo Mercantil 1 Acdo. Núm. Exp. 160/2008 Tomo II.

Banco Inbursa S.A. Institución de Banca Múltiple, Grupo Financiero Inbursa vs. Publicidad Imagen en Movimiento S.A. de C.V. y Publicidad Cine Video, S.A. de C.V. y Telshop de México, S.A. de C.V. y Kelli Ramírez Rodolfo y Kelli Ramírez Luis. Especial Hipotecario Civil 1 Acdo. en Amparo. Núm. Exp. 918/2016 Ampaero Número 89/2025-III Promov.O por Publicidad e Imagen en Movimiento (hoy 195/2025).

Banco Inbursa S.A. Institución de Banca Múltiple, Grupo Financiero Inbursa vs. Publicidad Imagen en Movimiento S.A. de C.V. y Publicidad Cine Video, S.A. de C.V. y Telshop de México, S.A. de C.V. y Kelli Ramírez Rodolfo y Kelli Ramírez Luis. Especial Hipotecario Civil 4 Acdos. Núm. Exp. 918/2016 Tomo Ix.

Banco Mercantil del Norte S.A. Institución de Banca de Múltiple, Grupo Financiero Banorte vs. Laura Cecilia Morales Jiménez y Javier Núñez Elizalde, I8nstituto del Fondo Nacional de la Vivienda para los Trabajadores y Sociedad Hipotecaria Federal Sociedad Nacional de Crédito Institución de Banca de Desarrollo. Especial Hipotecario Civil 1 Acdo. Núm. Exp. 654/2016 Tomo II Con Motivo de la Circular 18/2023.

Banco Nacional de Comercio Exterior S.N.C. Institución de Banca de Desarrollo vs. Industria de Motores Eléctricos S.A. de C.V. Especial Hipotecario Civil 1 Acdo. Núm. Exp. 942/2021 Tomo II.

Banco Nacional del Ejército Fuerza Aérea y Armada Sociedad Nacional Mde Crédito Institución de Banca de Desarrollo vs. Ordaz Rizo José de Jesús. Especial Hipotecario Civil Proyecto Escritura para Corrección. 1 Acdo. Núm. Exp. 714/2019.

Banco Nacional del Ejército Fuerza Aérea y Armada Sociedad Nacional de Crédito Institución de Banca de Desarrollo vs. Solano Ruíz Federico. Especial Hipotecario Civil 1 Acdo. Núm. Exp. 666/2017.

Banco Santander México S.A. Institución de Banca Múltiple, Grupo Financiero Santander México vs. María Dolores Gama Camarena. Ejecutivo Mercantil Informe Justificado. 2 Acdos. en Amparo. Núm. Exp. 968/2018 Amparo Número 237/2025 Promov. por María Dolores Gama Camarena.

Banco Santander México S.A. Institución de Banca Múltiple, Grupo Financiero Santander México vs. María Dolores Gama Camarena. Ejecutivo Mercantil Susp. Provisional Dada Cuenta. 1 Acdo. Núm. Exp. 968/2018 Tomo II.

BBVA Bancomer S.A. Institución de Banca Múltiple, Grupo Financiero BBVA Banconmer vs. Luisa Leticia Arciga Jiménez. Especial Hipotecario Civil 1 Acdo. Núm. Exp. 578/2014 Tomo II.

BBVA México S a Institución de Banca Múltiple Grupo Financiero BBVA México vs. Mendoza Zeron Pablo Jesús. Vía de Apremio Civil 1 Acdo. Núm. Exp. 398/2024.

Cendejas Romero Jesús su Sucesión vs. Gutiérrez de Salinas Francisca. Especial Hipotecario Civil Informe Justificado. 4 Acdos. en Amparo. Núm. Exp. 1598/2012 Amparo Número 234/2025-IV Promov. por Iris Josefina Reséndiz González.

Ci Banco S.A., Institución de Banca Múltiple Únicamente en su Carácter de Fiduciario de Los Contratos de Fideicomisos Identificados Con Los Números F 00927 y F 00975 vs. Group Ultra Incorporate S.A. de C.V. Ord. Civil 1 Acdo. Núm. Exp. 42/2025.

Cruz Guzmán Miguel Leonardo vs. Grupo Inmobiliatri Trebol 2000 S.A. de C.V. Ord. Civil 1 Acdo. Núm. Exp. 136/2025 Principal.

Dessetec Desarrollo de Sistemas Sociedad Anónima de Capital Variable vs. Bolaños Rosales José Alfredo. Especial Hipotecario Civil 2 Acdos. en Expedientillo. Núm. Exp. 684/2011 Expitillo del 28 Nde Nov de 2024.

Díaz Ruíz María Candelaria vs. López Hernández Edgar Demetrio. Especial Hipotecario Civil 1 Acdo. Núm. Exp. 1418/2024.

Dorfsman Clemente Richard Adam vs. Montesinos Sánchez Job Hernando. Controversias de Arrendamiento Civil 1 Acdo. Núm. Exp. 368/2023.

Finae, S.A. P. I. de C.V. Sofom E. N. R vs. Noguez Vázquez Yozeth Stuart y Maldonado Jáuregui Susana. Ejecutivo Mercantil 1 Acdo. Núm. Exp. 470/2024.

Finpop Sociedad Anónima de Capital Variable vs. Flores Huerta J Jesús. Especial Hipotecario Civil 1 Acdo. Núm. Exp. 632/2024.

García Miranda Alma Yolanda vs. Miranda Serrano Pablo. Ord. Civil 1 Acdo. Núm. Exp. 946/2024.

González Maya Leonardo vs. Rojas Ramírez Gustavo. Ejecutivo Mercantil 1 Acdo. en Expedientillo. Núm. Exp. 270/2019 Expdllo. Formado el 06 de Febrero del 2025.

Grupo Empresarial y Constructor Fumca S.A. de C.V. vs. Foresta Apartments S.A. de C.V. y/o Ricardo Gómez Maqueo Loza. Ord. Mercantil 1 Acdo. Núm. Exp. 1122/2012 Bis. 2 Tomo II.

Hernández Mejía María Elena y y-o. Hernández Mejía Ma Elena vs. Franco Hernández Miguel Ángel y García Cisneros Brenda Lee Jacqueline y Franco García Mishanty Nahomi y Franco García Ashlie Jacqueline. Actos Prejudiciales Civil 4 Acdos. Núm. Exp. 128/2025.

HSBC México Sociedad Anónima Institución de Banca Múltiple, Grupo Financiero HSBC División Fiduciaria vs. Luna Alfredo Gerardo. Especial Hipotecario Civil 1 Acdo. Núm. Exp. 1292/2024.

HSBC México, S.A. Institución de Banca Múltiple, Grupo Financiero HSBC, División Fiduciaria, como Fiduciario del Fideicomiso Irrevocable de Administración y Fuente de Pago Identificado Con el Número F/258040 vs. Juan Francisco García Pineda y Verónica Ventura Martínez Cadena. Especial Hipotecario Civil 1 Acdo. Núm. Exp. 458/2020.

Infonavit vs. Javier Lagos San Agustín. Esp. Hip. 1 Acdo. Núm. Exp. 362/2011.

Inmobiliaria Maquis, S.A. de C.V. y Yuren Baquedano Claudia Guadalupe y Yuren Baquedano Andrés y Yuren Baquedano Luis Jesús vs. Yuren Guerrero Jesús y Sánchez Gruber Campdera José Marcial y Campdera Gutiérrez Jorge. Ord. Mercantil 1 Acdo. Núm. Exp. 126/2025.

Inmobiliaria Marco Polo S.A. vs. Ld Simetrap S.A. de C.V. y Alejandro Ordaz Toledo. Controversias de Arrendamiento Civil 1 Acdo. Núm. Exp. 396/2018 Segundo Tomo.

Instituto de Seguridad y Servicios Sociales de Los Trabajadores del Estado a Través de su Fondo de la Vivienda (Fovissste) vs. Alfonso Monroy Salgado. Especial Hipotecario Civil 2 Acdos. Núm. Exp. 164/2020.

Jacobo Antonio Salume Chahin como Cesionario de Los Derechos Litigiosos de Reyes Vega Javier vs. Julio Sánchez Mendoza, Martha Real Sotelo y Ernesto Sánchez Real. Ejecutivo Mercantil 1 Acdo. en Amparo. Núm. Exp. 176/2007 Cuad. de Amparo Número 1351/2023-VII Promov. por Ernesto Sánchez Real.

Mabucapa I Sociedad de Responsabilidad Limitada de Capital Variable y Mabucapa I Sociedad de Responsabilidad Limitada de Capital Variable vs. Moral y Caamaño Fidel y Nevada de Tapia Pérez. Especial Hipotecario Civil 2 Acdos. Núm. Exp. 1524/2024 Tomo Tres.

Martínez Calderón Jorge Alfredo vs. BBVA Seguros México S.A. de C.V. Grupo Financiero BBVA México. Ord. Civil Aud. de Desahogo de Pruebs. y Alegatos. 1 Acdo. Núm. Exp. 1030/2024.

SOLO CONSULTA
SOLO CONSULTA
SOLO CONSULTA

Mendiolea Reynoso Eduardo Armando vs. Mendoza Guevara Edwin Alberto y Pérez Ventura Ylaine Carolina. Controversias de Arrendamiento Civil 1 Acdo. Núm. Exp. 1070/2024.

Meza Candela Rosendo vs. Lima Hernández José su Sucesión y Salazar Trinidad Ignacio. Ord. Civil 1 Acdo. en Expedientillo. Núm. Exp. 1390/2024 Expedientillo.

Morales Torres David y Rivera Patino Melody y en Representación de Los Menores Naomi Morales Rivera y Melody Morales Rivera y Yostin David Morales Rivera vs. Axa Seguros S.A. de C.V. Ord. Civil 3 Acdos. Núm. Exp. 1442/2024.

Novoa Labastida Carmen vs. Rincón Gallardo Corcuera Pablo y Valenzuela Escandón José Pedro También Conocido como Ramírez Valenzuela Escandón José Pedro, su Sucesión. Ord. Civil 1 Acdo. Núm. Exp. 1312/2024.

Pérez Cruz Pedro su Sucesión vs. Teresa Ramírez Romero, También Conocida como Teresa Ramírez y Romero, Gonzalo Calderón Ramírez, Margarita Álvarez de Almazán. Ord. Civil 3 Acdos. Núm. Exp. 424/2016 Tomo II.

Rabadán Fernández Francisco vs. Suministros Arquitectónicos S.A. de C.V. y Martínez Francisco Julio y Ramos Nava Brenda Paulina y Zepeda Erick Rubén. Ord. Civil 1 Acdo. Núm. Exp. 962/2024.

Ramos y Fusther de Flota José Luis vs. Castillo Montes de Oca Denice. Especial Hipotecario Civil 1 Acdo. Núm. Exp. 534/2024.

Rf Diamante S.A. de C.V. vs. Ejido de Culhuacan. Ord. Mercantil Fecha Aud. Constitucional. 1 Acdo. en Amparo. Núm. Exp. 1814/2024 Amparo 610/2024 Promov. por Maura Ibáñez Romero.

Rodiíguez Hernández Juan Carlos vs. Galindo Solórzano Beatriz Eugenia y Castilo Pulido José Luis. Ord. Civil 1 Acdo. Núm. Exp. 860/2018.

Salazar Escandón Ramón y Armenta Lara Araceli y También Llamada María Araceli Armenta Lara vs. Camacho Martínez Alejandra. Ejecutivo Mercantil 1 Acdo. Núm. Exp. 1468/2024.

Saldaña Pérez María Guadalupe vs. Ixba Armenta Jovanny Francisco y García Gutiérrez Óscar Armando. Controversias de Arrendamiento Civil 1 Acdo. Núm. Exp. 1198/2024.

Sociedad Hipotecaria Federal Sociedad Nacional de Crédito Institución de Banca de Desarrollo en su Carácter de Fiduciario vs. Sánchez Medina Cleofas Eladio. Especial Hipotecario Civil 1 Acdo. Núm. Exp. 522/2020.

Svoboda Katz Monika Lynn vs. Luis Domingo Salvador Pueyo Bravo. Ord. Civil 1 Acdo. Núm. Exp. 154/2020 Tomo III.

Sánchez Cu Jéssica Yolanda vs. Del Ángel Ángeles Juan Octavio y Cumplido Rivera Salvador. Controversias de Arrendamiento Civil 1 Acdo. Núm. Exp. 1740/2024.

The American British Cowdray Medical Center I. A. P vs. Flores Basurto Sergio Luis. Ord. Civil 1 Acdo. Núm. Exp. 342/2024.

Valvulas Worcester de México S.A. de C.V. vs. Cirratech Industrial S.A. de C.V. Ejecutivo Mercantil 1 Acdo. Núm. Exp. 106/2016 Tomo II.

Vielma Ordoñes José Francisco vs. Cruz Cruz Concepción Maribel y Capital Fund Xi Sapi de C.V. Ord. Civil 1 Acdo. Núm. Exp. 1134/2024.

Yamanaka Hernández Juan Sergio vs. Refugio Arnulfo Carrera Gálvez, Blanca Rosa Malpica Ruíz y Ana Francisca Juárez Pérez. Ejecutivo Mercantil 1 Acdo. Núm. Exp. 678/2011 Segundo Tomo.

NO PUBLICADOS

Banco Santander México, S.A., Ibm, Grupo Financiero Santander México vs. García Ledesma José. Especial Hipotecario Civil 1 Acdo. Núm. Exp. 904/2024.

Macouzet Martínez Carlos, También Conocido como Carlos Manuel Macouzet Martínez vs. Valtierra Zamora Lorena. Controversias de Arrendamiento Civil 1 Acdo. Núm. Exp. 1820/2024 Segundo Tomo.

EL SECRETARIO DE ACUERDOS
LIC. VÍCTOR EDUARDO TEJEDA HERNÁNDEZ

QUINCUAGÉSIMO PRIMERO DE LO CIVIL

SECRETARÍA "A"
ACUERDOS DEL 10 DE MARZO DEL 2025

Autofinanciamiento México, S.A. de C.V. vs. Pablo Delgado Castro y Francisco Flores Minor. 1 Acdo. Núm. Exp. 1013/2005.

BBVA México, S.A., Institución de Banca Múltiple, Grupo Financiero BBVA México vs. Acasio Vázquez Yamileth Ángeles. Ejecutivo Mercantil Aud. No Publicada. 1 Acdo. Núm. Exp. 123/2021 Segundo Tomo.

Cardoso Alegría Miriam Yovana y Cardoso Alegría Mónica vs. Uribe Ibarra Juan Manuel. Ord. Civil 1 Acdo. Núm. Exp. 47/2025.

Castillo Campos Francisco vs. Castillo Silva Juan y Nieves Cano María Guadalupe. Ord. Civil 3 Acdos. Núm. Exp. 743/2024.

Ci Banco S.A. Institución de Banca Múltiple vs. Cruz Aguirre Zoila. Especial Hipotecario Civil 1 Acdo. en Expedientillo. Núm. Exp. 145/2025.

Daimler Financial Services México Sociedad de Responsabilidad Limitada de Capital Variable vs. Otto Hernández Gabriela Anahi y Martínez Loza Alejandra. Ejecutivo Mercantil 4 Acdos. Núm. Exp. 1663/2024.

Daimler Financial Services México, S. de R. L. de C.V. vs. Amieva González Rafael. Ejecutivo Civil 1 Acdo. en Expedientillo. Núm. Exp. 1071/2023.

Decarome, S.A. Promotora de Inversión de C.V. vs. Palazuelos Leis Daniel. Especial Hipotecario Civil 1 Acdo. Núm. Exp. 345/2015.

Don Pepe Coffe S.A. de C.V. vs. Cargill Servicios Financieros S.A. de C.V. Sociedad Financiera de Objeto Múltiple Entidad No Regulada. Ord. Mercantil 1 Acdo. Núm. Exp. 781/2018 Bis. 2 Segundo Tomo.

Escamilla Román Luz Néstor vs. Mondragón Rodríguez Antonio. Ejecutivo Mercantil 1 Acdo. Núm. Exp. 1313/2024.

Gómez Bartolon y Otros Victoria vs. Azueta Sánchez Armando Eduardo. Ord. Civil 1 Acdo. Núm. Exp. 1709/2024.

Grupo Mexicano de Seguros S.A. de C.V. Ord. Civil 1 Acdo. Núm. Exp. 991/2022 Tomo III.

Hernández Romero Lorenzo Óscar vs. Romero y Reyes Retana También Conocida como Juana Romero Reyes Retana Juana y Hernández Romero Rosalía y Hernández Luna Mario y C. Director del Registro Público de la Propiedad y del Comercio de la Ciudad de México. Ord. Civil 1 Acdo. Núm. Exp. 1803/2024.

HSBC México, S.A. Institución de Banca Múltiple, Grupo Financiero HSBC, División Fiduciaria en su Carácter de Fiduciario del Fideicomiso, Irrevocable Identificado, Con el Número F/253936 vs. Javier Gustavo Castillo Pantoja y María Angélica Reyes Valenciano. Especial Hipotecario Civil 1 Acdo. Núm. Exp. 363/2018.

Industria e Inmobiliaria Mexicana S.A. de C.V. vs. Logiflekk S.A. de C.V. Controversias de Arrendamiento Civil 1 Acdo. Núm. Exp. 1977/2024.

Inmobiliaria Conjunto Polanco, S.A. P. I. de C.V. vs. Triangulo y Hexagono S.A. de C.V. y Corkis, S.A. de C.V. Controversias de Arrendamiento Civil 1 Acdo. Núm. Exp. 189/2020.

Instituto del Fondo Nacional de la Vivienda para los Trabajadores (Infonavit) vs. Ramírez Félix Francisco. Especial Hipotecario Civil 1 Acdo. Núm. Exp. 1343/2019.

Legal Dom. S.A. de C.V. vs. Rolando Rodríguez Sobreyra y R. L. Construcciones y Proyectos, S.A. de C.V. Ejecutivo Mercantil 1 Acdo. en Tercería. Núm. Exp. 489/2021 Bis. 2 Terc. Excl. de Domi. Promov. por Ciro Poyectos e Infraestructura Civil S.A. de C.V.

Martínez Gómez Dolores vs. Rivas Rubio Geovani y Álvarez Flores Roxana y Romero Nieto Christian Iván y Pedroza Balderas Victoria y Rivas Rubio Pablo Ricardo y Rivas Rubio Julio César y Nieto Marino Elizabeth y Ramírez Bárcenas Maximino. Ord. Civil 1 Acdo. Núm. Exp. 1207/2024.

Operadora de Bienes Raíces Chevita, S.A. de C.V. vs. Juan Antonio Cortés Magariño Ymarilu García Monzon. Especial Hipotecario Civil 1 Acdo. en Expedientillo. Núm. Exp. 671/2020.

Operadora de Carteras Gamma, S.A. Promotora de Inversión de C.V., antes Banco Nacional de México, S.A. Integrante del Grupo Financiero Banamex vs. Tomás Gerardo Monroy Yáñez. Juris. Voluntaria Civil 1 Acdo. Núm. Exp. 631/2020.

Ortiz Valenzuela Miguel Agustín su Sucesión y También Conocido como Miguel Agustín Ortiz Magro y Miguel Ortiz Valenzuela vs. Borrel Martínez Mailo su Sucesión y Borrel Miller Sofía Magdalena y Borrel Guzmán Mailo Sahid y Ortiz Domínguez Edgar y Frody S.A. de C.V. Ord. Civil no Publ. Ne su Fecha Edictos. 1 Acdo. Núm. Exp. 1675/2024.

Palacios Coveney Samantha Jane vs. Sindicato Independiente Democratico de Trabajadores del Poder Judicial de la Ciudad de México y Zárate Palacios Rafael. Controversias de Arrendamiento Civil 1 Acdo. Núm. Exp. 601/2024.

SOLO CONSULTA
SOLO CONSULTA
SOLO CONSULTA

Pérez Cruz Carlos Uriel vs. Grupo Mexicano de Seguros S.A. de C.V. Ord. Civil 4 Acdos. Núm. Exp. 1069/2023 Segundo Tomo.

Propietarios del Condominio Las Haciendas vs. Gutiérrez Tafolla Jorge. Ejecutivo Civil 1 Acdo. Núm. Exp. 957/2018 Bis. 4 Tomo IV.

Proyectos Adamantine S.A. de C.V., Sociedad Financiera de Objeto Múltiple Entidad Regulada vs. Ortiz González Alejandro y Lilia Rodríguez Alcérreca. Especial Hipotecario Civil 2 Acdos. Núm. Exp. 1453/2011 Segundo Tomo.

Ramón Reyes María Luisa su Sucesión y Quien También Acostumbraba Usar el Nombre de María Luisa Ramón Reyes de Castillo vs. Madariaga Baz Eva. Controversias de Arrendamiento Civil Audiencia. 1 Acdo. Núm. Exp. 899/2024.

Ríos Peralta Carlos Noé vs. Administración del Condominio Horacio 1614. Ord. Civil 1 Acdo. Núm. Exp. 99/2025.

Rodríguez Álvarez Rafael vs. De la Garza Muro de Villarreal María Esther y Registro Público de la Propiedad y de Comercio de la Ciudad de México. Ord. Civil 1 Acdo. Núm. Exp. 359/2024.

Sociedad Hipotecaria Federal Sociedad Nacional de Crédito Institución de Banca de Desarrollo en su Carácter de Fiduciario Sustituto del Fondo de Operación y Financiamiento Bancario a la Vivienda vs. José Jaime Jiménez Herrera y Otra. 1 Acdo. Núm. Exp. 501/2011.

Sociedad Hipotecaria Federal, S.N.C. Institución de Banca de Desarrollo vs. Sabás García Valentín y Linda Verónica Romero González de Sabás. Especial Hipotecario Civil 1 Acdo. Núm. Exp. 1303/2024.

Suárez Medina Laura vs. Suárez Medina Marco Antonio su Sucesión. Ord. Civil 1 Acdo. Núm. Exp. 1513/2024 Bis. 2 Tomo II.

Vega Villalobos Parada José Miguel vs. Industrias Yabs S.A. de C.V. Vía de Apremio Civil 1 Acdo. Núm. Exp. 1287/2024.

Zamora Arango Sergio Héctor vs. Rosalba Zamora Arango. Ord. Civil Expedientillo. 1 Acdo. Núm. Exp. 961/2022.

NO PUBLICADOS

Instituto del Fondo Nacional de la Vivienda para los Trabajadores (Infonavit) vs. Vargas Benítez Miriam. Vía de Apremio Civil 1 Acdo. en Expedientillo. Núm. Exp. 325/2023.

LA CONCILIADORA POR MINISTERIO LEY

LIC. ADRIANA JUÁREZ VALLEJO

SECRETARÍA "B"
ACUERDOS DEL 10 DE MARZO DEL 2025

Administradora Fome 2, Sociedad de Responsabilidad Limitada de Capital Variable vs. Hernández Santome Antonio de Jesús. Especial Hipotecario Civil Acuerdo. 1 Acdo. Núm. Exp. 1702/2024.

Auquiti, Sociedad Anónima de Capital Variable, Sociedad Financiera de Objeto Múltiple, Entidad No Regulada vs. Fredy González Solís y Yanira Guadalupe Vera Saavedra. Ejecutivo Mercantil Acuerdo. 2 Acdos. Núm. Exp. 870/2016.

Ávalos Muñoz Giovana Ivette vs. Ponce Hernández Ana Olivia. Ejecutivo Mercantil Acuerdo. 1 Acdo. Núm. Exp. 1812/2024.

Banco Mercantil del Norte S.A., Institución de Banca Múltiple, Grupo Financiero Banorte vs. Niño Sánchez Araceli. Especial Hipotecario Civil Acuerdo. 1 Acdo. Núm. Exp. 1494/2024.

Banco Mercantil del Norte, S.A., Institución de Banca Múltiple, Grupo Financiero Banorte vs. González Torres Alexey y Noralys Cantero Pérez. Especial Hipotecario Civil Acuerdo. 1 Acdo. Núm. Exp. 1556/2011.

Banco Nacional de México, S.A., Integrante del Grupo Financiero Banamex vs. Eduardo Alfonso Solís Pérez. Especial Hipotecario Civil Acuerdo. 1 Acdo. Núm. Exp. 338/2020.

Banco Nacional de México, S.A., Integrante del Grupo Financiero Banamex vs. Eduardo Alfonso Solís Pérez. Especial Hipotecario Civil Acuerdo. 2 Acdos. Núm. Exp. 338/2020 Tomo II.

Banco Santander México Sa Institución de Banca Múltiple Grupo Financiero Santander México vs. Salinas Fernández Héctor Fernando. Especial Hipotecario Civil Acuerdo. 1 Acdo. Núm. Exp. 1548/2024.

Banco Santander México, S.A., Institución de Banca Múltiple, Grupo Financiero Santander vs. Ramco Stamping de México S.A. de C.V. y Modesto León Guillermo y Modesto Coria Eduardo y Coria Salas Perla. Ejecutivo Civil Acuerdo. 1 Acdo. Núm. Exp. 1236/2023.

Banco del Bajío Sa vs. García Olvera Alonso. Especial Hipotecario Civil Acuerdo. 1 Acdo. Núm. Exp. 830/2022.

Bueno Testas María del Rocío vs. Residencial Anisir S. de R. L. de C.V. y Barberena Rioseco Antonio. Ord. Mercantil Acuerdo. 1 Acdo. Núm. Exp. 1916/2024.

Cantarell Espinosa Enrique vs. Gómez Martínez María Susana. Controversias de Arrendamiento Civil Acuerdo. 1 Acdo. Núm. Exp. 1576/2024.

Carteleras y Neón Espectulares S.A. de C.V. vs. Monroy Cazorla Pablo José y Colla Chiaraviglio María. Especial Hipotecario Civil Justificado. 1 Acdo. en Amparo. Núm. Exp. 986/2014 Amparo Núm.403/2025 Promov. por María Colla Chiaraviglio.

Castillo Roldán Miguel vs. Rosa María Orozco G. Ejecutivo Mercantil Acuerdo. 1 Acdo. Núm. Exp. 1270/2018 Tomo III.

Chubb Fianzas Monterrey Aseguradora de Caución Sa antes Ace Fianzas Monterrey Sa vs. Edificadora Veracruzana Arrecife S.A. de C.V. y Grupo Valvic S.A. de C.V. y Arnaiz Vázquez Alfonso y Arnaiz Vázquez Gerardo y También Conocido como Gerardo Ramón Arnaiz Vázquez y García Cambranis Alma Teresa. Ejecutivo Civil 1 Acdo. en Amparo. Núm. Exp. 322/2024 Amparo 971/2024 Promov. por Alfonso Arnaiz Vázquez.

Chubb Fianzas Monterrey Aseguradora de Caución Sa antes Ace Fianzas Monterrey Sa vs. Edificadora Veracruzana Arrecife S.A. de C.V. y Grupo Valvic S.A. de C.V. y Arnaiz Vázquez Alfonso y Arnaiz Vázquez Gerardo y También Conocido como Gerardo Ramón Arnaiz Vázquez y García Cambranis Alma Teresa. Ejecutivo Civil Acuerdo. 1 Acdo. en Incidente. Núm. Exp. 322/2024 Inc. de Reembolso.

Cortés Ávila Rafael su Sucesión vs. Cortés León César Felipe. Ord. Civil Acuerdo. 1 Acdo. Núm. Exp. 194/2023.

Crespo Ortiz Antonio Hazael vs. Domínguez Herver Víctor Geovani. Ejecutivo Mercantil Acuerdo. 1 Acdo. Núm. Exp. 1854/2024.

Desarrollos Urbe S.A. de C.V. vs. Luis Felipe López Gutiérrez. Especial Hipotecario Civil Acuerdo. 1 Acdo. Núm. Exp. 286/1999 Tomo II Bien.

Espinosa Yunes Sergio Christhian vs. García Beceril Abraham Alberto y Herrera Pérez Valeria Marisol. Controversias de Arrendamiento Civil Acuerdo. 1 Acdo. Núm. Exp. 54/2024.

Fundación Antonio Haghenbeck y de la Lama Iap vs. Ginkgo S.A. de C.V. Controversias de Arrendamiento Civil Acuerdo. 1 Acdo. Núm. Exp. 1684/2024 Tomo II.

Gd&E, S.A. de C.V. vs. Tzintzun Carranza López. Ejecutivo Civil Acuerdo. 1 Acdo. Núm. Exp. 702/2020 Tomo II.

Gutiérrez Martínez Juan Carlos vs. Martínez Alvarado Antonio. Ord. Civil Acuerdo. 1 Acdo. Núm. Exp. 10/2024.

HSBC México S.A., Institución de Banca Múltiple, Grupo Financiero HSBC, División Fiduciaria, en su Carácter de Fiduciario del Fideicomiso Irrevocable de Administración F262757 vs. Alcaraz Peña Eduardo. Vía de Apremio Civil Acuerdo. 1 Acdo. Núm. Exp. 1034/2023.

Inmuebles y Servicios Niza, S.A. de C.V. vs. Pedroza del Río Carlos. Ord. Mercantil Acdo. Cerrar Tomo I y Desglosar. 1 Acdo. Núm. Exp. 1486/2024.

Inmuebles y Servicios Niza, S.A. de C.V. vs. Pedroza del Río Carlos. Ord. Mercantil Acdo. Tomo II. 2 Acdos. Núm. Exp. 1486/2024 Tomo II.

Instituto del Fondo Nacional de la Vivienda para los Trabajadores (Infonavit) vs. Vázquez Bautista Roberto Carlos y González Figueroa Judith. Especial Hipotecario Civil Acuerdo. 1 Acdo. Núm. Exp. 1336/2024.

Instituto del Fondo Nacional de la Vivienda para los Trabajadores vs. Álvarez Cuéllar Jorge Adrián y Gutiérrez Toribio Ana Laura. Especial Hipotecario Civil Acuerdo. 1 Acdo. Núm. Exp. 736/2024.

Ireowo, S.A. de C.V. vs. Velázquez Chavarría Miguel Ángel y Chavarría Valdez María Isabel. Controversias de Arrendamiento Civil Acuerdo. 2 Acdos. Núm. Exp. 1290/2024.

Luna Belmont Guillermo vs. Belmont Vázquez Carlos. Ord. Civil Acuerdo. 1 Acdo. Núm. Exp. 114/2025.

Parada Jiménez Luz Ma vs. Elu Jurídico y Asesoría Profesional Sc. Vía de Apremio Civil Acuerdo. 1 Acdo. Núm. Exp. 72/2025.

Phi Aviation Llc vs. Heliservicio S.A. de C.V. y Arrendadora Aeronautica S de R.L. de C.V. Providencias Precautorias Civil Acuerdo. 1 Acdo. Núm. Exp. 246/2024 Tomo II.

Pluvioso S.A. de C.V. vs. Cuevas Pedraza Francisco y Vahid Samadi. Controversias de Arrendamiento Civil Acuerdo. 1 Acdo. Núm. Exp. 1560/2024.

Recuperadora de Deuda Hipotecaria S de R. L. de C.V. vs. Zárate Flores Antonio. Especial Hipotecario Civil Acuerdo. 1 Acdo. Núm. Exp. 640/2013.

SOLO CONSULTA
SOLO CONSULTA
SOLO CONSULTA

Reyes Garnica Juan Manuel y Pilar Garnica Tapia vs. Miguel de León Jiménez; Orum Arquitectos de Contrucciones Sociedad Anónima de Capital Variable; Director del Archivo General de Notarias del Estado de Hidalgo; Corporativo 1847 S.A. de C.V. ; Lic. Francisco Talavera Autrique Titular de la Notaria Número 221, de la Ciudad de México; y C. Director del Registro Público de la Propiedad y el Comercio de la Ciudad de México. Ord. Civil Acdo. Apel. Efecto Devolutivo. 1 Acdo. Núm. Exp. 872/2018 Tomo II.

Rodrigo Arranz María Dolores vs. Pérez Ventura Carlos Eduardo y C Director del Registro Público de la Propiedad y del Comercio del Distrito Federal. Ord. Civil Acuerdo. 2 Acdos. Núm. Exp. 978/2024.

Rodríguez Guerrero Francisco y Briones Cortez Doralicia vs. Grupo Mexicano de Seguros S.A. de C.V. Ord. Civil Acuerdo. 1 Acdo. Núm. Exp. 236/2024 Tomo II.

Servicios Comerciales de Las Americas S.A. de C.V. vs. Rensa Refrigeración Especializada S.A. de C.V. y Notario Público Número 120 de la Ciudad de México y C Director de Catastro del Municipio de Apan Estado de Hidalgo y Banco Mercantil del Norte Sa Institución de Banca Múltiple Grupo Financiero Banorte. Ord. Civil Acuerdo. 1 Acdo. Núm. Exp. 1206/2023.

Sociedad Hipotecaria Federal, S.N.C. Institución de Banca de Desarrollo como Fiduciario Sustituto en el Fideicomiso Fondo de Operación y Financiamiento Bancario a la Vivienda (Fovi) vs. Sergio Enrique Romero Villalbazo y Otra. Especial Hipotecario Civil Acuerdo. 2 Acdos. Núm. Exp. 524/2007 Tomo II.

Varela Burciaga Iskra Mavi vs. García Martínez Maricruz. Controversias de Arrendamiento Civil Acuerdo. 1 Acdo. Núm. Exp. 970/2024.

Yuca Motors, S. de R. L. de C.V. vs. Natividad Olvera Valdez. Especial Hipotecario Civil Acuerdo. 1 Acdo. Núm. Exp. 1442/2024 Segundo Tomo II.

AUDIENCIA

Hernández Velázquez Víctor Manuel vs. Grupo Mexicano de Seguros S.A. de C.V. Aud. Previa de Concil. y Excepciones Procesales Ord. Civil. 1 Audiencia. Núm. Exp. 952/2024.

SENTENCIA INTERLOCUTORIA

Dessetec Desarrollo de Sistemas, Sociedad Anónima de Capital Variable vs. Judith Reséndiz Santiago y Epifanio Salvador Bautista. Especial Hipotecario Civil Sent. Interl. 1 Núm. Exp. 1438/2024

LA SECRETARIA DE ACUERDOS
LIC. CLAUDIA GONZÁLEZ SAUZA

QUINCUAGÉSIMO SEGUNDO DE LO CIVIL

SECRETARÍA "A"
ACUERDOS DEL 10 DE MARZO DEL 2025

Abastecedora de Coches S.A. de C.V. vs. Guerrero Martínez Ofelia y Cortés Jiménez Lucía. Ejecutivo Mercantil 1 Acdo. Núm. Exp. 841/2023.

Abastecedora de Coches S.A. de C.V. vs. Melchor Méndez Rosa Isela y Méndez Rodríguez Iliana. Ejecutivo Mercantil 1 Acdo. Núm. Exp. 187/2024.

Adriao Christelle vs. BBVA México Sa Institución de Banca Múltiple Grupo Financiero BBVA México. Juris. Voluntaria Civil 1 Acdo. Núm. Exp. 23/2025.

Alejandro Andrade Flores. Ejecutivo Mercantil Amparo. 1 Acdo. en Amparo. Núm. Exp. 157/2024 Amparo Loco 157/2024-II.

Arias Garduno Miguel Ángel vs. Soto Robles Marisa y También Conocida como Mariza Soto Robles. Especial Hipotecario Civil Expedientillo. 1 Acdo. Núm. Exp. 823/2023.

Banca Afirme, Sociedad Anónima, Institución de Banca Múltiple, Afirme Grupo Financiero, División Fiduciaria y Instituto de Vivienda del Distrito Federal, hoy Ciudad de México vs. Flores Aquino José Luis y Bonilla Barrientos María Paula y Rodríguez Marchena Víctor y Villagra y Pineda María Guadalupe y Méndez Barrón Jesús y Rosas Pineda María del Carmen y Hernández Bernal María Eugenia. Ord. Civil 2 Acdos. Núm. Exp. 1105/2023.

Banco Invex S.A. vs. Pérez Montoya Carolina. Especial Hipotecario Civil 1 Acdo. en Expedientillo. Núm. Exp. 207/2018 Expedientillo.

Banco Mercantil del Norte, S.A., Institución de Banca Múltiple Grupo Financiero Banorte vs. Román Vázquez Martínez. Especial Hipotecario Civil 1 Acdo. Núm. Exp. 375/2016.

Banco Nacional de México Sa Integrante del Grupo Financiero Banamex vs. Importaciones Interamericana S.A. de C.V. y la Europea México Sapi de C.V. y Inmobiliaria Olca S.A. de C.V. y Inmobiliaria Merlot S.A. de C.V. y Everest Wines And Spirits S.A. de C.V. y Ruíz Caso José Ramón y Importaciones Everest Wines S.A. de C.V. Ejecutivo Mercantil Amparo. 2 Acdos. en Amparo. Núm. Exp. 157/2024 Amparo 145/2025-II.

Banco Nacional de México Sa Integrante del Grupo Financiero Banamex vs. Importaciones Interamericana S.A. de C.V. y la Europea México Sapi de C.V. y Inmobiliaria Olca S.A. de C.V. y Inmobiliaria Merlot S.A. de C.V. y Everest Wines And Spirits S.A. de C.V. y Ruíz Caso José Ramón y Importaciones Everest Wines S.A. de C.V. Ejecutivo Mercantil Amparo. 1 Acdo. en Amparo. Núm. Exp. 157/2024 Amparo 137/2025-I.

Banco Ve por más S.A. Institución de Banca Múltiple Grupo Financiero Ve por más vs. Administración y Servicios Mauri S.A. de C.V., Gussi, S.A. de C.V. Media Max Groupo S.A. de C.V. Ejecutivo Mercantil Amparo. 1 Acdo. en Amparo. Núm. Exp. 749/2022 Amparo 239/2024-I.

BBVA México S.A. Institución de Banca Múltiple, Grupo Financiero BBVA México vs. Trejo Nieto Mario. Especial Hipotecario Civil Amparo. 1 Acdo. en Amparo. Núm. Exp. 615/2021 Bis. 1 Amparo Indirecto 391/2024-I.

BBVA México, S.A., Institución de Banca Múltiple, Grupo Financiero BBVA México vs. José Ezbatn Abadí; Cappini Fashion S.A. de C.V. Ejecutivo Mercantil Amparo. 2 Acdos. en Amparo. Núm. Exp. 1323/2024 Amparo 569/2024-III, Promov. por Capinni Fashion, S.A. Dde C.V.

Carriedo Rodríguez José Carlos vs. Ávila Altamiranda Plutarco Elías. Controversias de Arrendamiento Civil 1 Acdo. Núm. Exp. 85/2023.

Chivas de Corazon S.A. de C.V. Especial Hipotecario Civil Amparo. 1 Acdo. en Amparo Buscador. Núm. Exp. 1389/2024.

Cibanco, S.A., Institución de Banca Múltiple en su Carácter de Fiduciario en el Fideicomiso F/00782 vs. Edith Castillo Castañón y Mario Salcido Nevárez. Especial Hipotecario Civil 1 Acdo. Núm. Exp. 185/2020.

Civel Sociedad Anónima de Capital Variable vs. Aguirre Francisco y Aguirre Silvia y Santamaría Josefa. Ord. Civil Expedientillo. 1 Acdo. en Expedientillo. Núm. Exp. 1885/2024 Expedientillo.

Crédito Inmobiliario S.A. de C.V. Sociedad Financiera de Objeto Múltiple, Entidad No Regulada hoy HSBC, S.A. Institución de Banca Múltiple, Grupo Financiero HSBC, División Fiduciaria, como Fideicomiso Irrevocable F/233595 vs. Ana Luisa Araujo Sánchez. Esp. Hip. 1 Acdo. Núm. Exp. 1605/2008.

Flores Rivadeneyra Ignacio su Sucesión vs. Banco Mercantil del Norte S.A. Ord. Mercantil 1 Acdo. Núm. Exp. 25/2025.

García Martínez Jovita vs. Instituto del Fondo Nacional de la Vivienda de Los Trabajadores Infonavit. Especial Hipotecario Civil 1 Acdo. Núm. Exp. 1329/2023.

Godínez de Gyves Cristofer vs. Yáñez Urriza Fernando Ángel su Sucesión. Ord. Civil 3 Acdos. Núm. Exp. 847/2023.

González Millán Miriam Guadalupe vs. Velva Elizabeth Amarillas Muñoz, Saúl Enrique García Valenzuela. Vía de Apremio Civil 1 Acdo. Núm. Exp. 1989/2024.

Hipotecaria Nacional S.A. de C.V. Socoedad Financiera de Objeto Múltiple Entidad Regulada Grupo Financiero BBVA Bancomer vs. José Alberto Valenzuela de Santiago y Otro. Esp. Hip. 2 Acdos. Núm. Exp. 1621/2010.

HSBC México Sociedad Anónima Institución de Banca Múltiple Grupo Financiero HSBC División Fiduciaria en su Carácter de Fiduciario en el Fideicomiso F234036 vs. García Hernández Carol Cecilia y Romero Martínez César. Especial Hipotecario Civil Expedientillo. 1 Acdo. Núm. Exp. 1135/2022.

HSBC México, S.A., Institución de Banmultipple Grupo Financiero HSBC División Fiduciaria en su Carácter de Fiduciario en el Fideicomiso Número F/234036 vs. Juan Manuel Torres Bautista y María Elena García Quien También Acostumbra a Usar el Nombre de María Elena García García. Vía de Apremio Civil Expedientillo. 1 Acdo. Núm. Exp. 3/2020.

HSBC México S.A. Institución de Banca Múltiple, Grupo Financiero HSBC División Fiduciaria vs. Benigno Aguirre Lara y Otra. Especial Hipotecario Civil 1 Acdo. Núm. Exp. 1273/2024.

Infonavit vs. Tapia Aragón Fernando Rubén. Especial Hipotecario Civil Expedientillo. 1 Acdo. en Expedientillo. Núm. Exp. 1663/2024 Expedientillo.

SOLO CONSULTA
SOLO CONSULTA
SOLO CONSULTA

Inmobiliaria Decal Sociedad Anónima de Capital Variable vs. Calderón Beltrán María Alejandra y Licenciado Alfonso Zermeño Infante Titular de la Notaria Número 5 de la Ciudad de México. Ord. Civil 3 Acdos. Núm. Exp. 1403/2024.

Instituto de Seguridad y Servicios Sociales de Los Trabajadores del Estado a Través del Fondo de la Vivienda (Fovissste) vs. Pedro García Gallegos. Especial Hipotecario Civil Expedientillo. 1 Acdo. en Expedientillo. Núm. Exp. 143/2020 Expedientillo.

Instituto de Seguridad y Servicios Sociales de Los Trabajadores del Estado a Través del Fondo de la Vivienda vs. Daniela Lizeth Cota Castillo. Especial Hipotecario Civil Expedientillo. 1 Acdo. en Expedientillo. Núm. Exp. 1463/2019 Expedientillo.

Instituto del Fondo Nacional de la Vivienda para los Trabajadores, hoy su Cesionaria Recuperadora de Deuda Hipotecaria, S. de R. L. de C.V. vs. Girón Victoria Sandra. Especial Hipotecario Civil 2 Acdos. Núm. Exp. 829/2005 Tomo II.

López Castañares Francisco Javier vs. Lopez Castañares María Cristina. Ord. Civil Expedientillo. 1 Acdo. Núm. Exp. 59/2021.

Margain Gleason Silvio Alberto vs. Valenzuela Villalpando Marco Antonio. Ord. Civil Expedientillo. 1 Acdo. en Expedientillo. Núm. Exp. 29/2025 Bis. 1 Expedientillo.

Márquez Fernández Gerardo vs. Noriega Flores Eric Rafael. Controversias de Arrendamiento Civil 1 Acdo. Núm. Exp. 275/2022.

Miranda Hernández Beatriz su Sucesión vs. Raúl Martínez. Ord. Civil 1 Acdo. Núm. Exp. 1007/2012.

Padilla & Bujalil Sociedad Civil vs. María del Roció Bonilla Juárez. Controversias de Arrendamiento Civil 2 Acdos. Núm. Exp. 1551/2024 Tomo II.

Pérez Pérez María del Carmen vs. Grupo Mexicano de Seguros S.A. de C.V. Ord. Civil 1 Acdo. Núm. Exp. 923/2024.

Promotora Inmobiliaria Salicrup S.A. de C.V. vs. Núñez Gabriel Trinidad Jaquelíne. Controversias de Arrendamiento Civil Amparo. 2 Acdos. en Amparo. Núm. Exp. 1381/2024 Amparo 361/2025-IV.

Ramírez Juárez Hilarión Esteban su Sucesión vs. Galicia Sánchez Rigoberto. Ord. Civil 2 Acdos. Núm. Exp. 21/2025.

Ramírez Silva Diana Laura vs. Banco Azteca Sa Institución de Banca Múltiple. Ord. Mercantil Expedientillo. 1 Acdo. en Expedientillo. Núm. Exp. 63/2025 Expedientillo.

Ríos Herrera José Manuel su Sucesión Quien También Acostumbraba a Usar el Nombre de Manuel Ríos Herrera vs. Rodolfo Aceves Cantú, Notario 18 de la Ciudad de México, Corporación Mercantil Mexicana, S.A. de C.V., Notario 106 del Estado de México, Daniel Pérez Valdez, Notario 91 del Estado de México, Director del Registro Público de la Propiedad y del Comercio de la Ciudad de México y Archivo General de Notarias de la Ciudad de México. Especial Hipotecario Civil 8 Acdos. Núm. Exp. 487/2017.

Ruíz Hernández María Inés de Los Ángeles su Sucesión vs. Acosta Sánchez Luis Fernando y Acosta Valoix Diana Minerva y Acosta Valoix Cristian Brandon y Valoix Esparza Alfredo y Balderas Patiño Claudia y Valoix Esparza Leticia y Valoix Balderas Alfredo. Ord. Civil Amparo. 2 Acdos. en Amparo. Núm. Exp. 755/2022 Amparo 258/2025-II.

Santos Laguna, S.A. de C.V. vs. The Walt Disney Company y Otros. Ord. Civil Amparo. 1 Acdo. en Amparo. Núm. Exp. 289/2023 Bis. 2 Amp. 443/2023.

Scotiabank Inverlat S.A., Institución de Banca Múltiple Grupo Financiero Scotiabank Inverlat vs. Omar Raúl Zamora Escárcega. Especial Hipotecario Civil 2 Acdos. en Tercería. Núm. Exp. 1267/2024 Tercería.

Siliceo Segura Alan Alejandre. Especial Hipotecario Civil Expedientillo. 1 Acdo. Núm. Exp. 1219/2024 Tomo II.

Sociedad Hipotecaria Federal, Sociedad Nacional de Crédito (S.N.C.), Institución de Banca de Desarrollo, en su Carácter de Fiduciario Sustituto del Fondo de Operación y Financiamiento Bancario a la Vivienda (Fovi) antes Banco de México vs. María de la Cruz Cruz Arista. Especial Hipotecario Civil 1 Acdo. Núm. Exp. 1133/2012.

Sociedad Limitada de Los Activos de Gramercy S. de R. L. de C.V. hoy Alejandro López Salvador vs. Raúl Hernández López. Especial Hipotecario Civil Expedientillo. 1 Acdo. Núm. Exp. 711/2008 Tomo II.

Tapia González Israel vs. Monroy Herrera Aurelio Sergio. Ord. Civil Expedientillo. 1 Acdo. Núm. Exp. 1103/2022.

Torillo Miranda José Luis su Sucesión vs. María Luisa Clara Torillo Miranda. Ord. Civil 1 Acdo. Núm. Exp. 1255/2024 Tomo II.

Uir Muiii S.A. de C.V. vs. las International Consulting México Sc. Controversias de Arrendamiento Civil Secc. de Ejecución. 1 Acdo. Núm. Exp. 611/2021.

Vera Franco Elías Antonio vs. De la Vega Vega Antonio. Ord. Civil 1 Acdo. Núm. Exp. 3/2025.

Villa Galván Carlos Francisco y Otra (Antes Santander Hipotecario S.A. de C.V. Sociedad Financiera de Objeto Múltiple Entidad Regulada) vs. Guillermo Rivera Hernández. Especial Hipotecario Civil Expedientillo. 1 Acdo. Núm. Exp. 1663/2024.

AUDIENCIA

Liverpool Pc S.A. de C.V. vs. Álvarez Galicia José Fernando. Medios Preparatorios Civil. 1 Audiencia. Núm. Exp. 835/2023.

Peralta Vargas Arturo vs. Fabián Martínez Odilón su Sucesión. Ord. Civil. 1 Audiencia. Núm. Exp. 427/2024.

EL SECRETARIO DE ACUERDOS
LIC. OSCAR ALONSO TOLAMATL

SECRETARÍA "B"
ACUERDOS DEL 10 DE MARZO DEL 2025

Aldes Mex S.A. de C.V. vs. Grupo Radio Centro Sab de C.V. y Aguirre Gómez Francisco. Controversias de Arrendamiento Civil 2 Acdos. Núm. Exp. 828/2022 Tomo II.

Álvarez Martínez Marco Antonio vs. María de Los Ángeles Gómez Méndez. Especial Hipotecario Civil 1 Acdo. Núm. Exp. 1272/2024.

Araiza Vega Hugo López y Otros vs. Lucía Paola Zesati Farías y Otros. Ord. Civil 1 Acdo. Núm. Exp. 444/2020.

Auto Amecah S.A. de C.V. vs. Estrada Santisteban Alfredo Manuel y López Aranda Víctor Hugo. Ejecutivo Mercantil 1 Acdo. Núm. Exp. 920/2023.

Banca Afirme, S.A., Institución de Banca Múltiple, Afirme Grupo Financiero y Scotiabank Inverlat Sociedad Anónima Institución de Banca Múltiple, Grupo Financiero Scotiabank Inverlat vs. Huerta García José Luis. Vía de Apremio Civil 1 Acdo. Núm. Exp. 1482/2024.

Banco Actinver S.A. Institución de Banca Múltiple Grupo Financiero Actinver, Únicamente en su Carácter de Fiduciario en el Fideicomiso Irrevocable de Administración Fuente de Pago y Garantía Identificado Con el Número 1309 vs. Contell Desarrolladores S.A. de C.V. y Juan Carlos Tello Ludlow. Especial Hipotecario Civil 1 Acdo. Núm. Exp. 962/2019.

Banco del Bajío, S.A., Institución de Banca Múltiple vs. Rubén Guerrero Reyes Ty Juana Sánchez Crisóstomo. Especial Hipotecario Civil 1 Acdo. Núm. Exp. 184/2019.

Banco Invex Sociedad Anónima Institución de Banca Múltiple Invex Grupo Financiero en su Carácter de Fiduciario en el Fideicomiso Irrevcable de Administración Identificado Con el Número F/1052 vs. José Ismael Gutiérrez Martínez, Érika Yáñez Medina. Especial Hipotecario Civil Amparo. 2 Acdos. en Expedientillo. Núm. Exp. 1280/2024 Cuad. de Amp. 447/2025-Vii.

Banco Mercantil del Norte, S.A., Institución de Banca Múltiple Grupo Financiero Banorte vs. Vicente Semei Pardavell García y Norma Melina Ramos Reséndiz. Especial Hipotecario Civil 1 Acdo. Núm. Exp. 946/2018.

Banco Nacional de México Sa Integrante del Grupo Financiero Banamex vs. Importaciones Everest Wines S.A. de C.V. y la Europea México Sapi de C.V. y Inmobiliaria Olca S.A. de C.V. y Inmobiliaria Merlot S.A. de C.V. y Importaciones Interamericana S.A. de C.V. y Everest Wines And Spirits S.A. de C.V. y Ruiz Caso José Ramón. Ejecutivo Mercantil 2 Acdos. Núm. Exp. 156/2024 Bis. 2 Tomo III.

Banco Regional Sociedad Anónima Institución de Banca Múltiple Banregio Grupo Financiero vs. Datapoint S.A. de C.V. y Ortuño Álvarez Juan Antonio y Ortuño Noriega Rodrigo. Ejecutivo Mercantil 1 Acdo. Núm. Exp. 1240/2022.

Banco Santander México, S.A., Institución de Banca Múltiple Grupo Financiero Santander México vs. Etiquetas y Plegadizos Mg, S.A. de C.V., Irma Patricia Gómez Márquez e Irma Márquez Muñoz. Ejecutivo Mercantil 1 Acdo. Núm. Exp. 1438/2019.

BBVA Bancomer, S.A., Institución de Banca Múltiple Grupo Financiero BBVA Bancomer vs. Rogelio Morgado Rodríguez. Especial Hipotecario Civil 1 Acdo. Núm. Exp. 290/2019.

BBVA México Sa Institución de Banca Múltiple Grupo Financiero BBVA México vs. Posta el Cuatro S.A. de C.V. y Ramírez Peña Eduardo. Vía de Apremio Civil Dada Cuenta. 1 Acdo. Núm. Exp. 698/2023.

SOLO CONSULTA
SOLO CONSULTA
SOLO CONSULTA

Benítez Ávila Jorge Luis vs. Romero Arellano Rafael y León Martínez Tania. Ejecutivo Mercantil 1 Acdo. Núm. Exp. 614/2024.

Cibanco S.A. S vs. Carrera Palma y Otros Luis Gerardo. Ejecutivo Mercantil Apelación. 2 Acdos. en Cuadernillo. Núm. Exp. 242/2018 Tomo II.

Cibanco, Sociedad Anónima, Institución de Banca Múltiple, en su Carácter de Fiduciario en el Fideicomiso Irrevocable F/00360 vs. Luis Curco Mendoza. Especial Hipotecario Civil 1 Acdo. Núm. Exp. 1162/2018.

Corporativo Laudex, S.A. P. I. de C.V. Sofom, E. N. R vs. Raya Consuelos Rubén Alberto y Consuelos Rosas María de Los Ángeles. Ord. Mercantil 1 Acdo. Núm. Exp. 1998/2024.

Corporativo Laudex, S.A. P. I. de C.V., Sofom, E. N. R vs. Gallardo Vázquez Nathalia y Vázquez Olvera Paola del Carmen. Ejecutivo Mercantil 1 Acdo. Núm. Exp. 456/2024.

Corporativo Laudex, S.A. P. I. de C.V., Sofom, E. N. R vs. Gallardo Vázquez Nathalia y Vázquez Olvera Paola del Carmen. Ejecutivo Mercantil 1 Acdo. en Expedientillo. Núm. Exp. 456/2024 Providencias Precautorias.

Engencap Holding, S. de R. L. de C.V. vs. Martínez Colunga Miguel Ángel y Ibarra Durán José Heriberto y Cibus Transportación Globa, S.A. de C.V. (antes Brilogist Transport, S.A. de C.V.) y Transportes Aguilar García, S.A. de C.V. y García Téllez Elisa y Kinoembarques, S.A. de C.V. y Martínez García María de la Luz y Sánchez Guadarrama Corredor Público 85 de la Cdmx Silvia. Ord. Civil 1 Acdo. Núm. Exp. 816/2021 Bis. 2 Tomo V.

Enlaces Cargo-Logísticos, S.A. de C.V. vs. Ramco Stamping de México, S. Ade C.V. Medios Preparatorios Mercantil 1 Acdo. Núm. Exp. 540/2018.

Flores Chávez Ernesto vs. Nicolasa Hernández Mendoza y Otro. Ord. Civil 2 Acdos. Núm. Exp. 1532/2024.

Gómez González y Otros Carlos vs. Industrial y Fomento para la Vivienda S.A. de C.V. Ord. Civil 1 Acdo. Núm. Exp. 78/2008 Bis. 4 Tomo Tres.

González Armendáriz Alicia vs. Rita Mojica Barba. Ord. Civil 1 Acdo. Núm. Exp. 148/2025.

González Mora Marcos Javier vs. León Miranda Miriam Alicia y Santiago León Carlos y Miranda Osornio Alicia. Controversias de Arrendamiento Civil 1 Acdo. Núm. Exp. 396/2024.

Hernández González Emmanuel vs. Pichardo Martínez Yeimy Mayrel. Ejecutivo Mercantil 1 Acdo. Núm. Exp. 462/2022.

Hernández Vázquez Julieta vs. Bello Bahena Jorge Abel y Flores Martínez Juan Manuel y Pérez Ruíz María de la Luz. Controversias de Arrendamiento Civil Requerimiento de Sala. 1 Acdo. Núm. Exp. 970/2023 Principal.

Hipotecaria Nacional S.A. de C.V. Sociedad Financiera de Objeto Múltiple, Entidad Regulada, Grupo Financiero BBVA Bancomer Después su Cesionaria Gdn Inversiones II, Sociedad Anónima Promotora de Inversión de Capital Variable Despues su Cesionaria Protege Inmobiliario Cancún Sociedad Anónima de Capital Variable, hoy su Cesionaria Citlalic Monserrat González Esquivel vs. Hidalgo Cahuich Silvia del Carmen. Especial Hipotecario Civil Puesta a Disposición. 1 Acdo. Núm. Exp. 334/2024.

Instituto del Fondo Nacional de la Vivienda para los Trabajadores Infonavit vs. Ramírez Delgadillo Miriam Eunice. Especial Hipotecario Civil 1 Acdo. Núm. Exp. 318/2024.

Lozano Ramírez José de Jesús vs. Grupo Mexicano de Seguros S.A. de C.V. Ord. Civil 2 Acdos. Núm. Exp. 656/2021.

Luna Cortés Elvira vs. Francisco Luna Meza su Sucesión y C. Director del Registro Público de la Propiedad y de Comercio de la Ciudad de México. Ord. Civil 1 Acdo. Núm. Exp. 1904/2024.

Medina Álvarez María Eugenia vs. Zedillo Hernández León de Jesús. Ord. Civil 2 Acdos. Núm. Exp. 754/2023.

Muciño Zarza Guillermo vs. Cruz de Gabriel José Manuel y García Peguero Omhar Israel. Ejecutivo Mercantil Puesta a Disposición. 1 Acdo. Núm. Exp. 1918/2024.

Olin Ledesma José Luis vs. Flores Rodríguez José Arturo y Reyes Esquer Pedro Tláloc y Cymet Acevedo Enrique Bernardino y Virues y Lazos Héctor Manuel y Adame López Ángel Gilberto y Talavera Autrique Arturo y Santana Pinal Alejandro Domingo y Flores Rodríguez Alejandra María del Carmen. Ord. Civil 2 Acdos. Núm. Exp. 118/2022.

Ortiz Torres Francisco Rogelio vs. Palacios Maldonado Armando Rafael. Ejecutivo Mercantil Puesta a Disposición. 1 Acdo. Núm. Exp. 490/2024.

Promotora de Hoteles, S.A. de C.V. y Banco Nacional de México, S.A., Integrante del Grupo Financiero Banamex vs. Alberto Rivera González y Elizabeth Ramírez Barrera de Rivera. Ord. Mercantil Apel. Adhesiva. 1 Acdo. Núm. Exp. 320/2020.

Salas García Pedro Jorge vs. Alvarado Herrera Alma Flor. Ord. Civil 2 Acdos. Núm. Exp. 786/2024.

Saldaña Zamarrón José Ángel Edmundo vs. Salamanca Osorio Elizabeth. Juris. Voluntaria Civil 1 Acdo. Núm. Exp. 1116/2024.

Silva Palma Teresa vs. Grupo Mexicano de Seguros S.A. de C.V. Ord. Civil 2 Acdos. Núm. Exp. 660/2024.

Soubran Avitia Francisco Alberto vs. López Beltrán Miguel Ángel y López Martín del Campo David Gustavo. Controversias de Arrendamiento Civil 1 Acdo. Núm. Exp. 1356/2024.

Takeda México Sociedad Anónima de Capital Variable antes Shire Pharmaceuticals Sociedad Anónima de Capital Variable vs. Hi Tec Medical, S.A. de C.V. y Arturo Sánchez de la Torre. Ejecutivo Mercantil 1 Acdo. Núm. Exp. 422/2019 Bis. 1 Tomo II.

Tapia Peña Ana Susana vs. González Núñez Francisco y González Padrón Marianela Gliceria. Controversias de Arrendamiento Civil Amparo. 1 Acdo. en Amparo. Núm. Exp. 910/2024 Amparo Directo.

Toyota Financial Services México S.A. de C.V. vs. Carrasco Armenta Jorge Ariel. Ejecutivo Mercantil 1 Acdo. Núm. Exp. 1634/2024.

Volkswagen Leasing S.A. de C.V. vs. Pech Iuit Fanny Graciela. Ord. Mercantil 1 Acdo. Núm. Exp. 858/2023.

Yokoyama Yokoyama Yuji antes HSBC México, Sociedad Anónima, Institución de Banca Múltiple, Grupo Financiero HSBC vs. Arturo Luis Antonio Díaz Jiménez y María Isabel Murguía Gutiérrez Quien También Acostumbra a Usar el Nombre de María Isabel Murguía Gutiérrez de Díaz. Especial Hipotecario Civil 1 Acdo. Núm. Exp. 1148/2018.

AUDIENCIA

González Ortega y García Ibáñez María del Refugio Velia Acelie y También Conocida como Velia Acelie González Ortega García Ibáñez y/o Velia González Ortega y/o Velia González Ortega García Ibáñez su Sucesión vs. González Ortega y Acosta Víctor Joaquín. Ord. Civil. 1 Audiencia. Núm. Exp. 1174/2023.

SENTENCIA DEFINITIVAS DEL 10 DE MARZO DEL 2025

Akza Advisors, S.A. de C.V. vs. Alstom Transport México, S.A. de C. V.-. Ord. Mercantil Sent. Def. 1 Núm. Exp. 854/2022

LA SECRETARIA DE ACUERDOS
LIC. ITZI YURENI PADILLA MARTÍNEZ

QUINCUAGÉSIMO CUARTO DE LO CIVIL

SECRETARÍA "A"
ACUERDOS DEL 10 DE MARZO DEL 2025

Acevedo Gómez Juan José vs. Eliseo Adrián Pérez Rodríguez su Sucesión. Controversias de Arrendamiento Civil Segundo Tomo. 1 Acdo. Núm. Exp. 1383/2019 Segundo Tomo.

Acosta Trejo Rodolfo Antonio vs. Escudero Melo Jesús Hernán y Hurtado Mendoza Abel. Ejecutivo Mercantil 1 Acdo. Núm. Exp. 783/2023.

Alfeiran Ruíz María del Pilar su Sucesión vs. Sergio Armando Peña García y Gloria García D. Controversias de Arrendamiento Civil 1 Acdo. Núm. Exp. 245/2013.

Arrendadora y Factor Banorte, Sociedad Anónima de Capital Variable, Sociedad Financiera de Objeto Múltiple, Entidad Regulada, Grupo Financiero Banorte vs. Marín Beltrán Ricardo. Especial Hipotecario Civil Tomo III. 2 Acdos. Núm. Exp. 1845/2024 Tercer Tomo.

Ávila Jiménez Zahori Alfonso vs. Navarro López Alberto. Ejecutivo Mercantil 1 Acdo. Núm. Exp. 503/2021.

Banco Invex Sociedad Anónima, Institución de Banca Múltiple vs. Sosa Medellín Mericia. Vía de Apremio Civil 1 Acdo. Núm. Exp. 851/2024.

Banco Invex, Sociedad Anónima, Institución de Banca Múltiple Invex Grupo Financiero Fiduciario en su Carácter de Fiduciario del Fideicomiso Número 1301 vs. Carlos Alberto Torres Bautista y Otra. Esp. Hip. 2 Acdos. Núm. Exp. 641/2011.

Banco Monex Sociedad Anónima Institución de Banca Múltiple Monex, Grupo Financiero División Fiduciaria en su Carácter de Fiduciario en Elfideicomiso Empresarial Irrevocalbe de

SOLO CONSULTA
SOLO CONSULTA
SOLO CONSULTA

Administración y Garantía Número F3443 vs. Grupo Constructor Año Dos Mil, S.A. de C.V. y Otro. Ejecutivo Mercantil Segundo Tomo. 1 Acdo. Núm. Exp. 801/2013 Segundo Tomo.

Banco Regional Sa Institución de Banca Múltiple Banregio Grupo Financiero vs. Refividrio Guadalajara S.A. de C.V. y Espinoza Barraza César. Especial Hipotecario Civil 2 Acdos. Núm. Exp. 979/2024.

Banco Santander México Sa Institución de Banca Múltiple Grupo Financiero Santander México vs. Acevedo Domínguez Abraham. Providencias Precautorias Mercantil 1 Acdo. Núm. Exp. 1543/2024.

Banco Santander México S.A., Institución de Banca Múltiple, Grupo Financiero Santander México vs. Integra Estrategia Seguridad e Higiene S. C. y Juan Carlos Gutiérrez Herrera. Ejecutivo Mercantil 1 Acdo. Núm. Exp. 1199/2019.

Banco Santander México, Sociedad Anónima, Institución de Banca Múltiple Grupo Financiero Santander México vs. Márquez Reyes Rafael. Especial Hipotecario Civil Segundo Tomo. 1 Acdo. Núm. Exp. 1195/1997 Segundo Tomo.

Bienes Programados Sociedad Anónima de Capital Variable vs. Felipe de Jesús Pérez Rangel. Especial Hipotecario Civil 1 Acdo. Núm. Exp. 125/2018.

Borja Aburto Leticia Ofelia vs. Hernández Ocampo Remigia y Hernández Ocampo Mariano. Ord. Civil 1 Acdo. Núm. Exp. 1759/2024.

Boy Administración y Asesoría Inmobiliaria Sociedad Civil vs. Gvs Multiservicios Sociedad Anónima de Capital Variable. Controversias de Arrendamiento Civil 2 Acdos. Núm. Exp. 353/2023.

Buenfil Garza Mónica Margarita vs. Carlos Alberto Araujo Gómez. Especial Hipotecario Civil 1 Acdo. Núm. Exp. 321/2016.

Cabrera Guzmán Sandra Irena vs. Ransanz Cervantes María del Pilar. Controversias de Arrendamiento Civil 1 Acdo. Núm. Exp. 743/2024.

Cabrera Sosa Blanca Estela vs. Pineda Medina María Esther. Controversias de Arrendamiento Civil 1 Acdo. Núm. Exp. 637/2023.

Cargo Infraestructura, S.A. de C.V. vs. Prefamovil, S.A. de C.V. Ord. Civil Segundo Tomo. 1 Acdo. Núm. Exp. 147/2014 Bis. 1 Segundo Tomo.

Carreón Hernández José Alfredo Raúl vs. Álvarez Zunzunegui Sara Heliodora y Cerón Ortega Carla Nuria. Controversias de Arrendamiento Civil Secc. de Ejecución. 2 Acdos. en Seccion De Ejecución. Núm. Exp. 2049/2024.

Chavolla Domínguez Francisco su Sucesión y Chavolla y Domínguez Sergio David y También Conocido como Sdrgio David Chavolla Domínguez, Sergio Chavolla Domínguez, Sergio Chavolla y Domínguez y Sergio Chavolla y Chavolla Domínguez Sergio vs. Domínguez Valdez José María. Ord. Civil 1 Acdo. Núm. Exp. 829/2024.

Cherem Haber Eduardo vs. Arco Soluciones Inmobiliarias, S.A. de C.V., Bansi Sociedad Anónima Institución de Banca Múltiple, División Fiduciaria y Bansi Sociedad Anónima Institución de Banca Múltiple. Ord. Civil 3 Acdos. Núm. Exp. 157/2019.

Cibanco Sociedad Anónima, Institución de Banca Múltiple Actuando Únicamente en su Carácter de Fiduciario en el Fideicomiso Número F/00782 vs. Hans David Alfaro Carrillo. Especial Hipotecario Civil 1 Acdo. Núm. Exp. 1207/2018.

Dávila Anda Gerardo Emmanuel y Ávila Conejo Sandra Aleida vs. Grupo Mexicano de Seguros S.A. de C.V. Ord. Civil Expedientillo. 1 Acdo. en Expedientillo. Núm. Exp. 577/2023 Bis. 1 Expedientillo.

Delgadillo Quijas Itzel Alejandra vs. Qualitas Compañía de Seguros S.A. de C.V. Ord. Civil 1 Acdo. Núm. Exp. 1209/2024.

Díaz Poblano Lucila vs. Universidad del Valle de Xochimilco, S. C. y Otros. Controversias de Arrendamiento Civil Segundo Tomo. 3 Acdos. en Expedientillo. Núm. Exp. 63/2025 Tomo II.

Espejel Avilés Diana vs. Hernández Farmer Jaime Óscar. Ord. Civil 1 Acdo. Núm. Exp. 1043/2024.

Estrada Sánchez Jesús Javier vs. Pitagoras 561 S.A. de C.V. Ord. Civil 1 Acdo. Núm. Exp. 1739/2024.

Finpop Sociedad Anónima de Capital Variable vs. Mauro Carlos García de Ita. Especial Hipotecario Civil Segundo Tomo. 1 Acdo. Núm. Exp. 33/2018 Segundo Tomo.

Fundación Bringas Haghenbeck Iap vs. Macías Dowling Joanna Enell y Macías Dowling Alan Thomas y Inmobiliaria Gigamo S.A. de C.V. Juris. Voluntaria Civil 1 Acdo. Núm. Exp. 133/2024.

Fundación Bringas Haghenbeck, Iap vs. Macías Dowling Scott Lee y Macías Dowling Alan Thomas y Inmobiliaria Gigamo S.A. de C.V. Juris. Voluntaria Civil 1 Acdo. Núm. Exp. 329/2024.

García Velázquez Araceli vs. Carrillo Ferruzca María de Jesús. Ejecutivo Mercantil 1 Acdo. Núm. Exp. 1685/2024.

Gómez Márquez Ángel vs. Pegaso Pcs S.A. de C.V. Controversias de Arrendamiento Civil 1 Acdo. Núm. Exp. 775/2019.

Gómez Santiesteban Dolores Leonor vs. Reyes Ramírez Vda. de Telles Evelia. Ejecutivo Mercantil 1 Acdo. Núm. Exp. 755/2023.

Granos y Semillas de México, S.A. de C.V. vs. Mario Agustín Navidad Martínez. Especial Hipotecario Civil 1 Acdo. Núm. Exp. 445/2012.

Hernández Pons Torres Héctor Ignacio Quien También Usa el Nombre de Héctor Hernández Pons vs. Carlos Francisco Autrey Maza. Ejecutivo Mercantil 1 Acdo. Núm. Exp. 1583/2024.

Herrera Raya María Marcela vs. González García Juan Carlos. Ord. Civil 2 Acdos. Núm. Exp. 871/2024.

HSBC México Sociedad Anónima, Institución de Banca Múltiple Grupo Financiero HSBC vs. Morales Vázquez y Otro Ana Guadalupe. Ejecutivo Mercantil 1 Acdo. Núm. Exp. 953/1997 Expediente.

HSBC México S.A., Institución de Banca Múltiple, Grupo Financiero HSBC División Fiduciaria en su Carácter de Fiduciario en el Fideicomiso Irrevocable F/253936 vs. Óscar Martínez Galicia. Especial Hipotecario Civil 1 Acdo. en Expedientillo. Núm. Exp. 1365/2019 Expedientillo.

Instituto de Seguridad y Servicios Sociales de Los Trabajadores del Estado a Través de su Fondo de la Vivienda (Fovissste) vs. Villatoro Hernández Óscar David y Érika Yasmín García Morales. Especial Hipotecario Civil 1 Acdo. Núm. Exp. 1161/2018.

Instituto del Fondo Nacional de la Vivienda para los Trabajadores Infonavit vs. Herrera Maldonado Carlos Ernesto. Especial Hipotecario Civil 1 Acdo. Núm. Exp. 993/2024.

Instituto del Fondo Nacional de la Vivienda para los Trabajadores Infonavit vs. Rodríguez Benítez Baltazar y Ríos Alegría Mónica. Especial Hipotecario Civil 1 Acdo. Núm. Exp. 1243/2024.

Instituto del Fondo Nacionalde la Vivienda para los Trabajadores Infonavit vs. Narváez Sánchez Andrés. Ord. Civil Segundo Tomo. 1 Acdo. Núm. Exp. 159/2024 Segundo Tomo.

Jara Sánchez Braulio Jorge vs. Fashon Media Group S.A. de C.V. Juris. Voluntaria Civil 1 Acdo. Núm. Exp. 1185/2024.

López Mc Nutt Carlos Rafael vs. Proacon México S.A. de C.V. Providencias Precautorias Mercantil 2 Acdos. Núm. Exp. 1136/2023.

Macazaga Montalvo Adrián y García Torres Gloria vs. Sociedad General de Beines Inmubles S.A. de C.V. y Administradora General de Sociedades S.A. de C.V. y Administradora General de Sociedades, S.A. de C.V. Ord. Mercantil Segundo Tomo. 1 Acdo. Núm. Exp. 611/2019 Segundo Tomo.

Martínez Jiménez Maximiliano vs. Grupo Mexicano de Seguros S.A. de C.V. Ord. Civil 2 Acdos. Núm. Exp. 545/2024.

Nanclares Delgado Sergio vs. Jorge Barrera Recio, Israel Barrera Gómez, Isaac Barrera Gómez, Iran Barrera Gómez y Otros. Ord. Civil Segundo Tomo. 1 Acdo. Núm. Exp. 1463/2024 Tomo II.

Páez Villareal Raúl vs. García Vallejo María Guadalupe. Ord. Civil 1 Acdo. en Expedientillo. Núm. Exp. 475/2022 Expedientillo.

Paz del Campo Fernando Felipe y Trejo Sánchez María Estela vs. Inmobiliaria y Constructora Alfa S.A. de C.V. Ord. Civil Prevención. 1 Acdo. Núm. Exp. 141/2025.

Pj Financial Co Sociedad Anónima Promotora de Inversión de Capital Variable Sociedad Financiera de Objeto Múltiple Entidad No Regulada vs. Rosales Olmos Fabián y Rosales Olmos Esther Miriam. Especial Hipotecario Civil 1 Acdo. Núm. Exp. 1789/2024.

Productos Practicos de Madera S.A. de C.V. vs. Compañía Chilena S.A. Arbitraje Comercial Mercantil 1 Acdo. Núm. Exp. 151/2020.

Publicaciones Interactivas S.A. de C.V. vs. García Maceda Rogelio. Ejecutivo Mercantil 2 Acdos. Núm. Exp. 1529/2024.

Ríos Chávez Carlos vs. Mulitple Retenciones Autorizadas S. C. y Aca Business México S.A. de C.V. Controversias de Arrendamiento Civil 1 Acdo. Núm. Exp. 709/2020.

Rodríguez Álvarez Leopoldo su Sucesión vs. Romero Hernández María Luisa y Director del Registro Público de la Propiedad y de Comercio de la Ciudad de México y Constructora Yakim, S.A. de C.V. y Zermeño Bueno Administrador Único de la Moral Constructora Yakim S.A. de C.V. José Manuel y Padilla Maldonado Andrés y Castillo Nava Josefa y Abreu Callejas Jesús

SOLO CONSULTA
SOLO CONSULTA
SOLO CONSULTA

Cándido y Hipotecaria Wk, S.A. de C.V. Ord. Civil Amparo antes 80/2025 Ahora 163/2025-Viii. 1 Acdo. en Amparo. Núm. Exp. 1009/2018 Amparo 80/2025 Ahora 163/2025-Viii.

Rodríguez Martínez Ismael vs. Torreblanca Gómez Matilde. Ord. Civil 1 Acdo. Núm. Exp. 895/2023.

Saldívar Laurel Antonio vs. Chávez López Alejandro Ivanoff. Ord. Civil 1 Acdo. Núm. Exp. 1001/2023.

Scotiabank Inverlat Sa Institución de Banca Múltiple Grupo Financiero Scotiabank Inverlat vs. Villalón Martínez Maribel. Especial Hipotecario Civil 1 Acdo. Núm. Exp. 1007/2024.

Seguros Inbursa S.A. Grupo Financiero Inbursa vs. Alejandro Alvarado Lagunas. Especial Hipotecario Civil Secc. de Ejecución. 1 Acdo. Núm. Exp. 283/2020.

Seguros Inbursa S.A. Grupo Financiero Inbursa vs. Alejandro Alvarado Lagunas. Especial Hipotecario Civil 1 Acdo. en Seccion De Ejecución. Núm. Exp. 283/2020 Secc. de Ejecución.

Sela Madaleno Carmen su Sucesión vs. Beltrán Hernández Ricardo y Beltrán También Conocido como Ricardo. Actos Prejudiciales Civil 1 Acdo. Núm. Exp. 723/2022.

Socafi S.A. de C.V. vs. Carreño Pérez Isela Iliana y Hernández Espinosa Roberto. Ejecutivo Mercantil 1 Acdo. Núm. Exp. 445/2024.

Sociedad Hipotecaria Federal, S.N.C., Institución de Banca de Desarrollo en su Carácter de Fiduciario Sustituto de Banco de México en el Fideicomiso Denominado Fondo de Operación y Financiamiento Bancario a la Vivienda (Fovi) vs. Lilia Lechuga Rossahinz. Especial Hipotecario Civil Segundo Tomo. 1 Acdo. Núm. Exp. 1319/2018 Segundo Tomo.

Sociedad Hipotecaria Federal, Sociedad Nacional de Crédito, Institución de Banca de Desarrollo como Fiduciaria Sustituta en el Fideicomiso Denominado Fondo de Operación y Financiamiento Bancario a la Vivienda (Fovi) vs. Ismael Martínez Ramírez y Verónica Mendoza Gómez. Especial Hipotecario Civil Dada Cuenta Exp. Principal. 1 Acdo. Núm. Exp. 373/2016.

Sociedad Hipotecaria Federal, Sociedad Nacional de Crédito, Institución de Banca de Desarrollo como Fiduciaria Sustituta en el Fideicomiso Denominado Fondo de Operación y Financiamiento Bancario a la Vivienda (Fovi) vs. Ismael Martínez Ramírez y Verónica Mendoza Gómez. Especial Hipotecario Civil Amparo antes D. C. 141/2025-13 Ahora 418/2025. 2 Acdos. en Amparo. Núm. Exp. 373/2016 Amparo antes D. C. 141/2025-13 Ahora 418/2025.

Sólida Administradora de Portafolios S.A. de C.V. vs. Román Gaspar José Agustín y Otra. Esp. Hip. Expedientillo. 1 Acdo. Núm. Exp. 1029/2008.

Tu Casa Express S.A. de C.V. vs. Jorge Román Espinosa. Especial Hipotecario Civil 1 Acdo. Núm. Exp. 743/2020 Bis. 1.

MAL PUBLICADOS

Dessetec Desarrollo de Sistemas, S.A. de C.V. vs. Cruz Ricardo Balderas Ojeda y Otro. Especial Hipotecario Civil 2 Acdos. Núm. Exp. 1561/2024.

AUDIENCIA

Núñez Reyes Jorge Alberto vs. Grupo Mexicano de Seguros S.A. de C.V. Aud. Ord. Civil. 1 Audiencia. Núm. Exp. 1391/2024.

Scotiabank Inverlat Sa Institución de Banca Múltiple Grupo Financiero Scotiabank Inverlat vs. Rodríguez Bolio Narda Ludivina. Especial Hipotecario Civil. 1 Audiencia. Núm. Exp. 1165/2023.

SENTENCIA DEFINITIVAS DEL 10 DE MARZO DEL 2025

Banco Mercantil del Norte Sa Institución de Banca Múltiple Grupo Financiero Banorte vs. Maya Cortés Mónica. Especial Hipotecario Civil Sent. Def. 1 Núm. Exp. 907/2024

Iglesia Cristiana Evangelica Hogar de Fe Ar vs. Viloria Velazco Imeldo. Ord. Civil Sent. Def. 1 Núm. Exp. 621/2022

SENTENCIA INTERLOCUTORIA

Banco de México en su Carácter de Fiduciario en el Fondo de Operación y Financiamiento Bancario a la Vivienda (Fovi) vs. Javier Ortiz Aguilera. Esp. Hip. Sent. Interl. 1 Núm. Exp. 473/2007

LA SECRETARIA DE ACUERDOS
LIC. LOURDES RUBÍ MIRANDA IBÁÑEZ

SECRETARÍA "B"
ACUERDOS DEL 10 DE MARZO DEL 2025

Ávila López María de Lourdes vs. José Luis Amieva Velázquez, Marco Antonio Ramírez Muñoz, Marco Antonio Pérez Durán, Alicia Soriano Trejo, Araceli Pérez Martín y Otros. Ord. Civil 1 Acdo. Núm. Exp. 993/2016 Tercer Tomo.

Banco Mercantil del Norte S.A. Institución de Banca Múltiple Grupo Financiero Banorte vs. Ángel Sarmiento Tepale. Especial Hipotecario Civil 1 Acdo. Núm. Exp. 618/2020.

Banco Mercantil del Norte Sa Institución de Banca Múltiple Grupo Financiero Banorte vs. Ayala Varela Laura Gabriela. Especial Hipotecario Civil 2 Acdos. Núm. Exp. 80/2024.

Banco Mercantil del Norte Sociedad Anónima, Institución de Banca Múltiple, Grupo Financiero Banorte vs. Marcos Rojas Ramírez y María Isabel Garrido Espinosa. Especial Hipotecario Civil 1 Acdo. Núm. Exp. 1176/2016 Segundo Tomo.

Banco Mercantil del Norte, S.A. Institución de Banca Múltiple, Grupo Financiero Banorte vs. Pedraza Gómez José Roberto. Especial Hipotecario Civil 1 Acdo. Núm. Exp. 366/2021.

Banco Nacional del Ejército Fuerza Aérea y Armada, Sociedad Nacional de Crédito Institución de Banca de Desarrollo vs. Sostenes Ferreyra García. Especial Hipotecario Civil 1 Acdo. Núm. Exp. 398/2017.

Banco Santander México S.A. Institución de Banca M, Ultiple Grupo Financiero Santander México vs. Compuglobal S.A. de C.V. y Salazar Martínez Carlos y Martínez Garcés María Guadalupe Felícitas. Providencias Precautorias Mercantil Expedientillo. 1 Acdo. Núm. Exp. 1334/2022.

Banco Santander México S.A. Institución de Banca Múltiple Grupo Financiero Santander México vs. Exclusivos Disenos Magia, S.A. de C.V. y Sefami Kanan Carlos y Sefami Misraje Moisés. Providencias Precautorias Mercantil 1 Acdo. Núm. Exp. 1180/2023.

Bermejo Quezada Eduardo vs. Zeta Corporación de Ingeniería y Arquitectura Sociedad Anónima de Capital Variable. Ord. Mercantil 1 Acdo. Núm. Exp. 1324/2024 Tomo Ii.

Boy Administración y Asesoría Inmobiliaria Sociedad Civil vs. Gvs Multiservicios Sociedad Anónima de Capital Variable. Controversias de Arrendamiento Civil 1 Acdo. Núm. Exp. 948/2024.

Camacho Meneses Hugo Antonio vs. Díaz de León Arjona María de Lourdes. Juris. Voluntaria Civil 1 Acdo. Núm. Exp. 1042/2024.

Camarena Sánchez José Luis vs. Angélica Mayen Mena y Jorge Luis Durán Cárdenas. Ord. Civil 2 Acdos. Núm. Exp. 1052/2018 Segundo Tomo.

Campos Mendoza Alejandro vs. Verónica Campos Mendoza y Flavio Miguel Soriano Loez. Ejecutivo Mercantil 1 Acdo. Núm. Exp. 836/2019 Segundo Tomo.

Condominio Conjunto Carrillo Puerto vs. Leónides Linares Trinidad Felipe y Bautista González Reyna Patricia. Ejecutivo Civil 2 Acdos. Núm. Exp. 1882/2024.

Corona Pérez Juan Alfredo vs. Universidad Nacional Autónoma de México y/o Universidad Nacional Autónoma de México Facultad de Estudios Superior Acatlan. Ord. Civil 1 Acdo. Núm. Exp. 860/2017 Segundo Tomo.

Cruz Pinedo Erick vs. Seguros Inbursa Sa Grupo Financiero Inbursa. Ord. Civil Prevención. 1 Acdo. Núm. Exp. 140/2025.

Daimler Financial Services México Sociedad de Responsabilidad Limitada de Capital Variable vs. Los Insights del Btl S.A. de C.V. y Ariza Téllez Sergio Cristian. Ejecutivo Mercantil 1 Acdo. Núm. Exp. 974/2023.

Díaz Velázquez Gilberto vs. Bienes San Rafael, S.A. y Otro. Ord. Civ. 2 Acdos. Núm. Exp. 814/2004.

Escobar Cabada Pamela Patricia vs. C Director del Registro Público de la Propiedad y del Comercio de la Ciudad de México y Crédito Comercial Mexicano S.A. Ord. Civil 1 Acdo. Núm. Exp. 170/2024.

Ford Credit de México S.A. de C.V. Sofom E. R vs. García Archundia Alan Ariel. Ejecutivo Mercantil 1 Acdo. Núm. Exp. 1258/2023.

Ford Credit de México S.A. de C.V. Sofom E. R vs. Montes Martínez Santos. Ejecutivo Mercantil 1 Acdo. Núm. Exp. 514/2024.

Fundación Bringas Haghenbeck, Iap. Juris. Voluntaria Civil 1 Acdo. Núm. Exp. 1076/2024.

Gamboa Ayala Mariana vs. Idea Bienes Raíces, S.A. de C.V. Ord. Civil 3 Acdos. Núm. Exp. 588/2021.

García Acosta Aurelia América vs. Alfredo García Acosta. Ord. Civil 1 Acdo. Núm. Exp. 970/2017.

Gobierno de la Ciudad de México y Centro de Comando Control Computo Comunicaciones y Contacto Ciudadano de la Ciudad de México C5 vs. Sánchez Bobadilla Eduardo y Monjaraz Hernández Santiago. Pago de Daños Culposos Causados por Motivos del Transito de Vehículo Civil 1 Acdo. Núm. Exp. 144/2022.

González Brambila Mónica vs. David Valderrama Esquivel y Otra. Especial Hipotecario Civil 1 Acdo. Núm. Exp. 538/2009 Segundo Tomo.

SOLO CONSULTA
SOLO CONSULTA
SOLO CONSULTA

Gutiérrez Curiel Armando vs. El que Ocupe O. Posea el Bien. Ord. Civil Prevención. 1 Acdo. Núm. Exp. 138/2025.

Hir Pyme, S.A. de C.V. Sociedad Financiera de Objeto Múltiple Entidad No Regulada vs. Fuentes Andrade Juan Carlos, Fuentes de la Torre Juan y Andrade Medina Estela Quien También Utiliza el Nombre de Estela Andrade Medina Fuentes. Ejecutivo Mercantil 1 Acdo. Núm. Exp. 1306/2019.

Inmobiliaria Glt S.A. de C.V. vs. Centro de Servicio Automotriz Integral Ruhe S.A. de C.V. y Piña Romero Norma Alicia. Controversias de Arrendamiento Civil 1 Acdo. Núm. Exp. 1130/2024.

Instituto del Fondo Nacional de la Vivienda para los Trabajadores Infonavit vs. Islas Ibarra Iván Noé. Especial Hipotecario Civil 1 Acdo. Núm. Exp. 1282/2024.

Instituto del Fondo Nacional de la Vivienda para los Trabajadores vs. Corona García Ulises. Especial Hipotecario Civil 1 Acdo. Núm. Exp. 1022/2024.

Instituto del Fondo Nacional de la Vivienda para los Trabajadores vs. Mejía Flores Olga. Especial Hipotecario Civil Destrucción. 1 Acdo. Núm. Exp. 836/2024.

Limón Morales Giovanni vs. Grupo Mexicano de Seguros S.A. de C.V. Ord. Civil 2 Acdos. Núm. Exp. 1522/2024 Segundo Tomo.

López Alcántara Aidil y López Velarde Lorence Elena vs. Wallentin Higuera Pablo. Controversias de Arrendamiento Civil 1 Acdo. Núm. Exp. 1518/2024.

Luevano Mendoza Silvia vs. Ponce Hernández Yaneth. Juris. Voluntaria Civil 1 Acdo. Núm. Exp. 86/2025.

Martínez Chávez Karla Patricia vs. Marisela García García. Especial Hipotecario Civil 1 Acdo. en Tercería. Núm. Exp. 32/2025 Tercero Adrián Aguilar Pagola.

Millán Compeán Carlos Francisco y Compeán Dardon Sonia Guadalupe vs. Dardon Pérez Cristina. Ord. Civil 2 Acdos. Núm. Exp. 728/2023.

Modesta Vergara Tenorio vs. Garfias Mena Jorge Alejandro. Ord. Civil Reb. de Agravios. 1 Acdo. Núm. Exp. 955/2023.

Muñoz Ángeles Alma Mónica vs. Laborie Elías Fernando. Ejecutivo Mercantil 1 Acdo. Núm. Exp. 696/2023.

Muñoz Ortega Álvarez Edson vs. Carmona y Álvarez Juan y Registro Público de la Propiedad y del Comercio de la Ciudad de México. Ord. Civil Reb. de Agravios. 1 Acdo. Núm. Exp. 116/2024.

Neri García Pedro Julio Nolasco vs. Norberto Meraldp Sánchez Cortés También Concoido como Norberto Medardo Sánchez Cortés. Controversias de Arrendamiento Civil Expedientillo. 1 Acdo. Núm. Exp. 706/2013.

Ojeda Román Coral Alicia vs. Delgado de Ojeda Alicia. Ord. Civil 1 Acdo. Núm. Exp. 576/2024.

Orozco Domínguez Enrique vs. Ruíz Velasco Mireya Elizabeth. Especial Hipotecario Civil 1 Acdo. Núm. Exp. 168/2022 Segundo Tomo.

Ortega Díaz María Magdalena vs. Grupo Mexicano de Seguros S.A. de C.V. Ord. Civil Expedientillo. 1 Acdo. Núm. Exp. 898/2024.

Pacada S.A. de C.V. Sofom Enr vs. Morales Becerra Alejandro. Ejecutivo Mercantil 1 Acdo. Núm. Exp. 1204/2023.

Padilla Pinedo Javier vs. Seguros Inbursa S.A. Grupo Financiero Inbursa. Ord. Civil 2 Acdos. Núm. Exp. 1010/2024.

Peña y Gómez Rosa María y Quien También Acostumbró a Usar el Nombre de Rosa María Peña Gómez su Sucesión y José Leonel Hernández Peña su Sucesión vs. Scotiabank Inverlat Sa Institución de Banca Múltiple Grupo Financiero Scotiabank Inverlat S.A. de C.V. Actos Prejudiciales Civil 1 Acdo. Núm. Exp. 364/2024.

Pizano Feliciano Guadalupe vs. Axa Seguros S.A. de C.V. Ord. Civil Expedientillo. 1 Acdo. Núm. Exp. 1222/2024.

Publicaciones Interactivas S.A. de C.V. vs. Sandoval Méndez Guadalupe. Ejecutivo Mercantil 1 Acdo. Núm. Exp. 1031/2023.

Revolvencia y Liquidez Garantizada Sociedad Anónima de Capital Variable vs. Robles Arenas Galarza Francisco Ramón y Galarza Vázquez Gerardo René y Galarza Vázquez Fernando y Galarza Vázquez Juan Carlos. Especial Hipotecario Civil 1 Acdo. Núm. Exp. 858/2022.

Rivera Pastrana Fernando vs. Pastrana Rivera Alberto y Pastrana Romero Edwin Alberto y Pastrana Romero Yupxil. Ord. Civil 2 Acdos. Núm. Exp. 788/2024.

Sociedad Hipotecaria Federal Sociedad Nacional de Crédito Institución de Banca de Desarrollo vs. Julio Vázquez Valdez y Otro. Especial Hipotecario Civil 1 Acdo. Núm. Exp. 1298/2024.

Toledo Magaña Crescencio vs. Rivera Chávez Darío. Controversias de Arrendamiento Civil 1 Acdo. Núm. Exp. 602/2024.

Velasco Alquicira Ángel vs. Roberto Rodríguez Sandoval y Otro. Ord. Civ. 3 Acdos. Núm. Exp. 878/1995.

Velasco Alquicira Ángel vs. Roberto Rodríguez Sandoval y Otro. Ord. Civil Amparo 57/2022. 1 Acdo. en Amparo. Núm. Exp. 878/1995 57/2022.

Zapata Quintal Rubén y Colli Chi Nayla Nayedhli vs. Grupo Nacional Provincial Sab. Ord. Civil 3 Acdos. Núm. Exp. 134/2025.

NO PUBLICADOS

Banco Nacional de México, S.A. Integrante del Grupo Financiero Banamex vs. Evy del Socorro Gallegos Herrera. Especial Hipotecario Civil Acdo. No Publicado;. 2 Acdos. Núm. Exp. 626/2020.

BBVA México Sociedad Anónima Institución de Banca Múltiple Grupo Financiero BBVA México vs. Aguilar Banderas Alma Nayeli. Especial Hipotecario Civil Acdo. No Publicado;. 1 Acdo. Núm. Exp. 1244/2024.

Cruz Flores Carlos Iván vs. Sánchez Martínez Luis Iván. Controversias de Arrendamiento Civil Acdo. No Publicado;. 1 Acdo. Núm. Exp. 904/2022.

González Montoya Luis Felipe y Bañales Montoya Óscar vs. Il Mondo Valle Sapi de C.V. Ord. Civil Acdo. No Publicado;. 1 Acdo. Núm. Exp. 1754/2024 Segundo Tomo.

Inmobiliaria y Constructora Salcedo S.A. de C.V. vs. Banco Nacional de México S.A. Integrante del Grupo Financiero Banamex. Controversias de Arrendamiento Civil Acdo. No Publicado;. 1 Acdo. Núm. Exp. 1132/2017 Segundo Tomo.

Medina Guerrero Rubén vs. Medina Peron Rubén y Tapia López Sofía y Medina Tapia Eric Rubén. Ord. Civil Acdo. No Publicado;. 1 Acdo. Núm. Exp. 428/2024.

Zavala León Octavio vs. Organización de Sistemas Constructivos S.A. de C.V. y José Luís Sánchez Rodríguez. Ejecutivo Mercantil Acdo. No Publicado;. 6 Acdos. Núm. Exp. 998/2016 Tercer Tomo.

AUDIENCIA

Allianz México S.A. Compañía de Seguros vs. Grupo Mexicano de Seguros S.A. de C.V. Aud. Incidental Ord. Mercantil. 1 Audiencia. Núm. Exp. 1842/2024 Segundo Tomo.

Molina Suárez y Otro Jonnathan Julián vs. Patiño Álvarez y Otro Raúl Manuel. Aud. Ord. Mercantil. 1 Audiencia. Núm. Exp. 538/2022 Sexto Tomo.

SENTENCIA DEFINITIVAS DEL 10 DE MARZO DEL 2025 NO PUBLICADOS

Rodríguez García Raúl vs. Sánchez Huerta Juan Carlos. Controversias de Arrendamiento Civil Sent. Def. 1 Núm. Exp. 396/2024

EL SECRETARIO DE ACUERDOS
LIC. LEONARDO DANIEL BENTAZOS MORALES

QUINCUAGÉSIMO QUINTO DE LO CIVIL

SECRETARÍA "A"
ACUERDOS DEL 10 DE MARZO DEL 2025

Alvarado Torres Eduardo vs. López Ramírez Marisela su Sucesión. Ejecutivo Mercantil 1 Acdo. Núm. Exp. 221/2017.

Antonio Mateo Feliciano vs. Grupo Mexicano de Seguros S.A. de C.V. y Tercero: Comisión Federal de Electricidad y Tercero: Cfe Distribución. Ord. Civil 1 Acdo. Núm. Exp. 1159/2023 Tomo Dos.

Aquino Cabrera Delfina vs. Betancourt Díaz Isidro y Reyes Morales Irene y Betancourt Reyes Isidro. Ord. Civil 2 Acdos. Núm. Exp. 413/2024.

Balderas Jiménez Jesús vs. Fernando Balderas López y Otro. Ord. Civil 2 Acdos. Núm. Exp. 211/2016.

Banca Mifel S.A. Institución de Banca Múltiple Grupo Financiero Mifel División Fiduciaria Fideicomiso Identificado Con el Número 651/2005 vs. Pando Rodríguez Ramón, Prenda Pague Sapi de Cv, Pando Leyva Ramón Elías Antonio, Rodríguez González Adriana María, Pando Rodríguez Rodrigo, Tarrats Suárez Gerardo y Opencap Holding Sapi de C.V. Sofom Enr. Vía de Apremio Civil 1 Acdo. Núm. Exp. 1669/2024 B. Tomo Cinco.

Banca Mifel S.A. Institución de Banca Múltiple Grupo Financiero Mifel División Fiduciaria Fideicomiso Identificado Con el Número 651/2005 vs. Pando Rodríguez Ramón, Prenda Pague Sapi de Cv, Pando Leyva Ramón Elías Antonio, Rodríguez González Adriana María, Pando Rodríguez Rodrigo, Tarrats Suárez Gerardo y Opencap Holding Sapi de C.V. Sofom Enr. Vía de Apremio Civil 3 Acdos. en Amparo. Núm. Exp. 1669/2024 Cuad. de Amp. 840/2024-V.

SOLO CONSULTA
SOLO CONSULTA
SOLO CONSULTA

Banco Autofin México Sa Institución de Banca Múltiple vs. Acabados y Materiales Mejía S.A. de C.V. y Mejía Arteaga Andrea y de la Cruz Marcelo Julián y Arteaga Marcelo Alma Rosa. Ejecutivo Mercantil 2 Acdos. Núm. Exp. 39/2023.

Banco Covalto Sociedad Anónima Institución de Banca Múltiple vs. Gil & Ros S.A. de C.V. y Enríquez Vera Gilberto y Hernández Martínez Rosalinda. Ejecutivo Mercantil 1 Acdo. Núm. Exp. 1155/2022.

Banco Mercantil del Norte, S.A., Inst. de Bca. Mult. Gpo. Fin. Banorte Cesionario de Los Derechos Litigiosos de BBVA Bancomer, S.A., Institución de Bca. Mult., Gpo. Financiero BBVA Bancomer vs. Yolanda Sánchez Gutiérrez y Marcos Felipe Rodríguez Téllez. Especial Hipotecario Civil 1 Acdo. Núm. Exp. 7/2025.

Banco Mercantil del Norte, S.A., Inst. de Bca. Mult. Gpo. Fin. Banorte Cesionario de Los Derechos Litigiosos de BBVA Bancomer, S.A., Institución de Bca. Mult., Gpo. Financiero BBVA Bancomer vs. Yolanda Sánchez Gutiérrez y Marcos Felipe Rodríguez Téllez. Especial Hipotecario Civil 2 Acdos. Núm. Exp. 7/2025 A. Tomo Dos.

Banco Nacional de México, S.A. Integrante del Grupo Financiero Banamex vs. Comer-Empaq, S.A. de C.V. y Otro. Ejecutivo Mercantil 1 Acdo. Núm. Exp. 1021/2016.

Banco Nacional de México S a Integrante del Grupo Financiero Banamex vs. Loma Lasetex S a de C V, José Alberto Martínez Borone, Inmobiliaria Seisma S.A. P. I. de C.V., Sporelli S.A. de C.V., Manufacturera Sport de Los Altos S.A. de C.V. y Loma Textil de Los Altos S.A. de C.V. Ejecutivo Mercantil 1 Acdo. Núm. Exp. 469/2020 Tomo II.

Banco Santander México, S.A., Institución de Banca Múltiple, Grupo Financiero Santander México vs. Hernández Hernández Sergio Gustavo. Especial Hipotecario Civil 1 Acdo. Núm. Exp. 1343/2022.

Bautista Santiago Luisa y y-o. Luisa Bautista vs. Zamora Herrera José Miguel Ángel vs. Notario Público Número Cinco de la Ciudad de México, Licenciado Alfonso Zermeño Infante y Registro Público de la Propiedad y del Comercio de la Ciudad de México. Ord. Civil 1 Acdo. Núm. Exp. 255/2022.

BBVA México Sociedad Anónima Institución de Banca Múltiple Grupo Financiero BBVA México vs. Juárez María Ernestina y Quien También Acostumbra a Usar el Nombre de María Ernestina Juárez Salazar. Especial Hipotecario Civil 1 Acdo. Núm. Exp. 995/2024.

BBVA México, S.A., Institución de Banca Múltiple, Grupo Financiero BBVA México vs. Álvarez Guerrera Eduardo. Especial Hipotecario Civil 2 Acdos. Núm. Exp. 39/2025 A. Tomo Tres.

BBVA México, S.A., Institución de Banca Múltiple, Grupo Financiero BBVA México vs. Álvarez Guerrera Eduardo. Especial Hipotecario Civil 1 Acdo. Núm. Exp. 39/2025 Tomo II.

Castillo Agúndez Ramón Federico y Rangel Campos Sandra y Castillo Rangel Federico vs. Grupo Mexicano de Seguros S.A. de C.V. Ord. Civil 4 Acdos. Núm. Exp. 475/2024.

Chavarri Pineda Ana Fernanda vs. Gellida García Francisco Manuel. Especial Hipotecario Civil Expedientillo. 1 Acdo. Núm. Exp. 1319/2024.

Chubb Fianzas Monterrey Aseguradora de Caución Sa antes Ace Fianzas Monterrey Sa vs. Lbe Constructores S.A. de C.V. y Arq y Contratistas del Sureste S.A. de C.V. Especial de Fianzas Mercantil 1 Acdo. Núm. Exp. 1143/2023.

Ci Banco Sociedad Anónima Institución de Banca Múltiple Anteriormente Denominada The Bank Of New York Mellon Sociedad Anónima Institución de Banca Múltiple en su Carácter de Fiduciario del Contrato de Fideicomiso Irrevocable de Administración y Garantía Número F/00026 en su Carácter de Fiduciario en el Fideicomiso Número F/00782 por Conducto de su Apoderado vs. Martínez Morgado José Juan. Especial Hipotecario Civil Expedientillo. 1 Acdo. en Expedientillo. Núm. Exp. 1649/2024.

Cibanco S.A. Institución de Banca Múltiple División Fiduciaria en su Carácter de Fiduciario en el Fideicomiso F/00430 vs. Ma. de Los Ángeles Martínez Gutiérrez y Sergio Velázquez Rodríguez. Proced. Convencional Mercantil Civil 1 Acdo. Núm. Exp. 349/2016.

Ckd Activos 8, Sociedad Anónima Promotora de Inversión de Capital Variable antes BBVA Bancomer Sociedad Anónima Institución de Banca Múltiple Grupo Financiero BBVA Bancomer vs. Tufino Márquez Paulo César. Especial Hipotecario Civil 1 Acdo. Núm. Exp. 169/2019.

Corona Hernández Leonor vs. González Huerta Roberto Carlos y Zamudio Hernández Laura. Ord. Civil Expedientillo. 1 Acdo. en Expedientillo. Núm. Exp. 5003/2025 55/2025.

Corona Hernández Leonor vs. González Huerta Roberto Carlos y Zamudio Hernández Laura. Juris. Voluntaria Civil Expedientillo. 1 Acdo. en Expedientillo Expediente No Conocido. Núm. Exp. 55/2025 Otro Juzgado.

Eduardo Magdaleno Bárcenas antes Proyectos Adamantine Sociedad Anónima de Capital Variable Sociedad Financiera de Objeto Múltiple Entidad Regulada vs. Ortiz Fosado Abel Demetrio y Otro. Ejecutivo Mercantil 1 Acdo. Núm. Exp. 1337/2018 Tomo Dos.

Eng Pérez Luis vs. Castillo Hernández Manuel Osvaldo. Especial Hipotecario Civil 3 Acdos. Núm. Exp. 1323/2018 A. Tomo Cuatro.

Estrategias Paralelo 21 S.A. de C.V. vs. Ponce Silva Mauricio. Ejecutivo Mercantil 1 Acdo. Núm. Exp. 2019/2024.

Financiera Fortaleza S.A. de C.V. Sofom Enr vs. Camacho Sánchez Norma Luz. Ejecutivo Mercantil 1 Acdo. Núm. Exp. 107/2025.

Fonseca López Antonio y Fonseca López Carolina y Fonseca López Rosendo su Sucesión vs. Fonseca López María Estela y y-o. Estela Fonseca López. Ord. Civil 1 Acdo. Núm. Exp. 85/2025.

García Pineda Gilberto, Pacheco García Aída vs. García Gómez José su Sucesión, C Director del Registro Público de la Propiedad y del Comercio de la Ciudad de México. Ord. Civil 1 Acdo. Núm. Exp. 619/2019.

Gómez Palomino Heraclio vs. Rodríguez Meléndez Rosalba. Controversias de Arrendamiento Civil 1 Acdo. Núm. Exp. 2167/2024.

Guzmán Magno Jesús Manuel vs. Díaz Ruíz Alfonso. Ord. Civil 1 Acdo. Núm. Exp. 329/2023.

HSBC México Sociedad Anónima Institución de Banca Múltiple Grupo Financiero HSBC División Fiduciaria en su Carácter de Fiduciario del Fideicomiso Número F 234036 vs. Vela Martín María Lorenza. Vía de Apremio Civil 1 Acdo. Núm. Exp. 921/2019.

Ingeniarte Developer S.A. de C.V. vs. Madrid Servín Edgar Alberto. Ejecutivo Mercantil 4 Acdos. Núm. Exp. 1491/2019 C. Tomo Cuatro.

Inmobiliaria Shaolin S.A. de C.V. vs. Cervantes Zavala Carlos Renson y Lorena Rodríguez Monsivais. Ejecutivo Mercantil 1 Acdo. Núm. Exp. 2057/2024.

Inmobiliaria Shaolin S.A. de C.V. vs. Cervantes Zavala Carlos Renson y Lorena Rodríguez Monsivais. Ejecutivo Mercantil 1 Acdo. Núm. Exp. 2057/2024 a Tomo Dos.

Instituto de Seguridad y Servicios Sociales de Los Trabajadores del Estado a Través de su Fondo de la Vivienda Fovissste vs. Jiménez Jiménez Roberto Dionicio. Especial Hipotecario Civil 1 Acdo. Núm. Exp. 281/2020.

Instituto de Seguridad y Servicios Sociales de Los Trabajadores del Estado a Través de su Fondo de la Vivienda vs. Lemus Carranza Edgar Gustavo. Especial Hipotecario Civil Expedientillo. 1 Acdo. Núm. Exp. 229/2020.

Instituto de Seguridad y Servicios Sociales de Los Trabajadores del Estado a Través del Fondo de la Vivienda vs. Hernández Bonilla Laura Evelyn. Especial Hipotecario Civil 1 Acdo. Núm. Exp. 143/2020.

Instituto del Fondo Nacional de la Vivienda para los Trabajadores vs. Vázquez Mendoza Pablo. Especial Hipotecario Civil Expedientillo. 2 Acdos. Núm. Exp. 1949/2024.

Jiménez Campos Adrián Roberto vs. Juan Manuel Hernández Hernández. Ord. Civil Expedientillo. 1 Acdo. Núm. Exp. 1391/2024.

López Alaniz Norman Hernán y Medina Flores María Magdalena vs. Exitus Capital Sa Promotora de Inversión de Capital Variable Sociedad Financiera de Objeto Múltiple Entidad No Regulada y Espinoza Rommyngth Marco Antonio y Rendón de la Hoz José de la Paz y Frutos Con Sabor a México Sociedad de Producción Rural de Responsabilidad Limitada. Ord. Mercantil 1 Acdo. Núm. Exp. 1465/2024 Bis. 2 Tomo Dos.

López Gálvez Marlene y Rodríguez Esquivel Juan José vs. Grupo Mexicano de Seguros S.A. de C.V. Ord. Civil 1 Acdo. Núm. Exp. 425/2024.

Méndez Domínguez María Cristina vs. Santa Olalla Méndez Silvia Viridiana. Ord. Civil 1 Acdo. Núm. Exp. 459/2024.

Meza López José Antonio vs. Meza López Guadalupe Salsigha. Ord. Civil Expedientillo. 1 Acdo. Núm. Exp. 1269/2024 Tomo II.

SOLO CONSULTA
SOLO CONSULTA
SOLO CONSULTA

Morán Ramírez Alejandra vs. Arguelles Martínez Rafael Faustino y Clínica de Columna Ortopedia y Especialidades S.C. y Hospital Tehuantepec. Ord. Civil 1 Acdo. Núm. Exp. 143/2025.

Morga Mejía Manuel Fernando vs. Rivera Macías Mauricio. Controversias de Arrendamiento Civil 1 Acdo. Núm. Exp. 785/2024.

Proyectos en Administración Inmobiliaria, S.A. de C.V. y Banco Nacional de México, S.A., Integrante del Grupo Financiero Banamex vs. Méndez Hernández Virgilio Jaime y Castillo Fragoso Myrna Deyanira. Ord. Mercantil 3 Acdos. Núm. Exp. 1997/2024.

Rodríguez Guerra María su Sucesión vs. Cuenca Aznar Carlos Eugenio Grupo Constructor Celio Salvador S.A. de C.V. Notario Público Número 91 de Nicolás Romero Estado de México Archivo General de Notarias del Estado de México Titular del Registro Público de la Propiedad y del Comercio de Esta Ciudad de México. Ord. Civil 1 Acdo. Núm. Exp. 2055/2024 A. Tomo Seis.

Romero González Paola Mariana vs. Pérez González Rocío. Especial Hipotecario Civil 1 Acdo. Núm. Exp. 661/2019.

Saldívar Carapia Óscar vs. Autotransportes Diamantes de Chiapas S.A. de C.V. Controversias de Arrendamiento Civil Radicación. 1 Acdo. Núm. Exp. 1411/2024.

Secreto. Ejecutivo Mercantil 1 Acdo. Núm. Exp. 1021/2016.

Socafi S.A. de C.V. vs. Hugo Samuel y Martínez Benítez Samuel. Ejecutivo Mercantil 1 Acdo. Núm. Exp. 1579/2024.

Sofom Inbursa Sociedad Anónima de Capital Variable Sociedad Financiera de Objeto Múltiple Entidad Regulada Grupo Financiero Inbursa vs. Arrieta Bernal Luis Manuel. Ejecutivo Mercantil 1 Acdo. Núm. Exp. 675/2023.

Soto García Aurelia vs. Operadora Puma Sapi de C.V. y Pumarejo Cárdenas Gaston. Ejecutivo Mercantil 1 Acdo. Núm. Exp. 437/2023.

Soto García Aurelia vs. Operadora Puma Sapi de C.V. y Pumarejo Cárdenas Gaston. Ejecutivo Mercantil 2 Acdos. Núm. Exp. 437/2023 A. Tomo Dos.

Volkswagen Leasing S.A. de C.V. vs. Vega Cruz Miriam y Vega Cruz Nohemí. Ejecutivo Mercantil 1 Acdo. Núm. Exp. 1455/2024.

NO PUBLICADOS

Bienes Raíces Cermoc, S.A. de C.V. vs. Valle de Oro, S.A. y Industrias Orsa, S.A. y Banco del Bajío, S.A. Institución de Banca Múltiple y Río Arronte Gonzalo. Ord. Mercantil No Publicado. 1 Acdo. Núm. Exp. 665/2017 Tomo Dos.

AUDIENCIA

Inmobiliaria Shaolin S.A. de C.V. vs. Cervantes Zavala Carlos Renson y Lorena Rodríguez Monsivais. Aud. Ejecutivo Mercantil. 1 Audiencia. Núm. Exp. 2057/2024 a Tomo Dos.

SENTENCIA DEFINITIVAS DEL 10 DE MARZO DEL 2025

Díaz Medina Gabino vs. López Medina Abraham. Ord. Civil Sent. Def. 1 Núm. Exp. 2139/2024

Quintero Muñoz Sergio Javier vs. Quintero Ferrusca Francisco Adán. Ord. Civil Sent. Def. 1 Núm. Exp. 601/2024

SENTENCIA INTERLOCUTORIA

HSBC México, S.A. Institución de Banca Múltiple, Grupo Financiero HSBC División Fiduciaria vs. Jaime Solano Román. Especial Hipotecario Civil Sent. Interl. 1 Núm. Exp. 435/2009 B. Tomo Dos

Inmobiliaria Shaolin S.A. de C.V. vs. Cervantes Zavala Carlos Renson y Lorena Rodríguez Monsivais. Ejecutivo Mercantil Sent. Interl. 1 Núm. Exp. 2057/2024 a Tomo Dos

Pacada S.A. de C.V. Sofom Entidad No Regulada vs. Andrade García Anabel. Ejecutivo Mercantil Sent. Interl. 1 Núm. Exp. 1975/2024 A. Primer Tomo

LA SECRETARIA DE ACUERDOS
LIC. NANCY HAYDE LÓPEZ FRÍAS

SECRETARÍA "B"
ACUERDOS DEL 10 DE MARZO DEL 2025

Abc Holding, Sociedad Anónima, Promotora de Inversión de Capital Variable (Cesionario de Abc Capital, Sociedad Anónima, Institución de Banca Múltiple) vs. Hernández Hernández Camilo y Hernández García Marcelino. Ejecutivo Mercantil 1 Acdo. Núm. Exp. 626/2014.

Aguilar Pedroza René vs. Mary Inés García García. Especial Hipotecario Civil 1 Acdo. Núm. Exp. 752/2006 Bis. 1 A. Tomo Dos.

Aguirre González José Francisco vs. Ortiz Hernández Andrés y Álvarez Sánchez Emma Laura. Controversias de Arrendamiento Civil 1 Acdo. Núm. Exp. 546/2021 Tomo II.

Alf Recursos Sociedad Anónima Promotora de Inversión de Capital Variable vs. Holding Infraestructura Especializada, S.A. P. I. de C.V. y Bernardo Quintana Kawage. Ord. Mercantil 1 Acdo. Núm. Exp. 1246/2019 A. Principal.

Alf Recursos Sociedad Anónima Promotora de Inversión de Capital Variable vs. Holding Infraestructura Especializada, S.A. P. I. de C.V. y Bernardo Quintana Kawage. Ord. Mercantil 1 Acdo. Núm. Exp. 1246/2019 Principal.

Alfaro Carral Alejandro vs. Rojas Carreón Yosselin Yamirel y Rubello Dager Adrián Marcos. Controversias de Arrendamiento Civil 1 Acdo. Núm. Exp. 960/2023.

Amaya Aparicio Carlos Benito (También Conocido como Carlos Amaya Aparicio), su Sucesión vs. Amaya Aparicio José Luis, Amaya Moisés Carlos Gilberto, Castro Suárez Carlos Francisco Titular de la Notaria Pública 110 de Atizapán de Zaragoza del Estado de México, Director del Registro Público de la Propiedad y de Comercio de la Ciudad de México. Ord. Civil 2 Acdos. Núm. Exp. 548/2018 Tomo II.

Banco Invex, S.A. Institución de Banca Múltiple, Invex Gpo. Financiero, como Fiduciario en el Fideicomiso Irrevocable de Centro de Capital Identificado Con el Número 86o vs. Juan Armando Rodríguez Iglesias. Especial Hipotecario Civil 1 Acdo. Núm. Exp. 128/2016.

Banco Mercantil del Norte Sociedad Anónima de Capital Variable, Institución de Banca Múltiple, Grupo Financiero, Única y Exclusivamente en su Carácter de Fiduciario del Fideicomiso Irrevocable de Administración y Fuente de Pago Clave F/10428 vs. José Zavala Pita y Lourdes Azairadema Godínez García. Especial Hipotecario Civil 1 Acdo. Núm. Exp. 966/2015.

Banco Mercantil del Norte Sociedad Anónima, Institución de Banca Múltiple, Grupo Financiero Banorte vs. Mahelet Sánchez Hernández. Especial Hipotecario Civil 1 Acdo. Núm. Exp. 426/2020.

BBVA México, Sociedad Anónima Institución de Banca Múltiple Grupo Financiero BBVA México vs. Benavides Olvera Héctor Mauricio. Especial Hipotecario Civil 1 Acdo. Núm. Exp. 1066/2017.

Bernabé Patiño Raúl y Chávez Bernabé Juan José vs. Bernabé Vera Irma Dora y Bernabé Vera Filiberto Raúl y Vera e Ibarra Samuel y C Director del Registro Público de la Propiedad y del Comercio de la Ciudad de México. Ord. Civil 2 Acdos. Núm. Exp. 662/2024.

Bp Intelligence Sociedad de Responsabilidad Limitada de Capital Variable vs. Alejandro Meneses Fernández. Especial Hipotecario Civil 1 Acdo. Núm. Exp. 14/2012.

Cibanco Sa Institución de Banca Múltiple en su Carácter de Fiduciario en el Fideicomiso F/00782 vs. Moreno Méndez Jerónimo. Especial Hipotecario Civil 1 Acdo. Núm. Exp. 1510/2024.

Cibanco Sa Institución de Banca Múltiple vs. Costich Costich Efrén. Ejecutivo Mercantil 1 Acdo. Núm. Exp. 78/2024.

Cortés Flores Tania Samara vs. Castrejón Noguez Miguel Ángel y Noguez Reynoso Ignacio. Ord. Civil 1 Acdo. Núm. Exp. 1982/2024.

Cortés Maldonado Tomás vs. Maldonado Espinoza Isabel y Cortés Ruíz su Sucesión Juvencio Florenciano. Ord. Civil 1 Acdo. Núm. Exp. 56/2024.

Cruz Martínez José Jovany y María Guadalupe Guzmán Pérez por su Propio Derecho y en Representación de su Menor Hija Ixia Natalia Cruz Guzmán vs. Seguros Banorte S.A. de C.V. Grupo Financiero Banorte. Ord. Civil 1 Acdo. Núm. Exp. 162/2023 Bis. 3 Principal.

Cruz Santiago Porfirio vs. Matus Montiel Salvador. Juris. Voluntaria Civil 1 Acdo. Núm. Exp. 110/2024.

Daniels Vega Raúl vs. María de Lourdes Navarro V. O. María de Lourdes Navarro Vázquez. Ejecutivo Mercantil 1 Acdo. Núm. Exp. 372/2023 Bis. 1 A. Tomo Dos.

Derbez Vargas Gloria vs. Vega Ramos Martín. Controversias de Arrendamiento Civil 2 Acdos. Núm. Exp. 1692/2024.

Disfarmac S.A. de C.V. vs. Amm Comercializadora Autos Mariscos y más S.A. de C.V. y Rojas Quiñones Renato Darío. Ord. Mercantil Acuerdo. 1 Acdo. Núm. Exp. 82/2024.

Eulalio Álvarez Guevara y/o Eulalio Álvarez Gevara y Godínez Luna Carolina vs. Grupo Mexicano de Seguros S.A. de C.V. Ord. Civil 1 Acdo. Núm. Exp. 1198/2023 Bis. 1 Principal.

Franco González Alfonso vs. Eslava Sánchez Cecilia y Eslava Sánchez Yarel Gabriela. Controversias de Arrendamiento Civil 1 Acdo. Núm. Exp. 1070/2024.

García Cordero Claudia Lizbet vs. José Luis García García y Ofelia Cordero Vivar. Ord. Civil 1 Acdo. Núm. Exp. 2114/2024.

SOLO CONSULTA
SOLO CONSULTA
SOLO CONSULTA

García Hernández Omar vs. Navarrete Armas Rosario. Ord. Civil Cuad. de Amparo. 1 Acdo. en Amparo. Núm. Exp. 1326/2024 Amparo: 896/2024-I.

Global Ends S.A. de C.V. vs. Deimme Artefactos Electromecánicos S.A. de C.V. y Aguilaar Martínez Armando. Ord. Civil 1 Acdo. Núm. Exp. 1334/2023.

Gómez Miranda Gala María vs. Distribuidora Juguetron S.A. de C.V. Ord. Civil 1 Acdo. Núm. Exp. 118/2020 Bis. 1 Principal.

González Núñez Rafael vs. Enrique Guerrero Trejo (su Sucesión), Isabel Guerrero Valdez y Otros. Ord. Civil Expedientillo. 1 Acdo. en Expedientillo. Núm. Exp. 5002/2025 632/2023.

Grupo Prodelher S. de R. L. Ded C.V. vs. Banco Autofin México S.A. Institución de Banca Múltiple Única y Exclusivamente en su Calidad de Fiduciario en el Fideicomiso Número 55-4 y Cabi Servicios, S.A. de C.V., Controversias de Arrendamiento Civil Cuad. de Apelación. 1 Acdo. en Seccion De Ejecución. Núm. Exp. 306/2020 Bis. 1 Secc. de Ejecución.

Gutiérrez Avilés Dafne María (Cesionario de Csk 12 México I, Sociedad de Responsabilidad Limitada de C.V. vs. Fernando Contreras Ramos y Clementina Jiménez Sánchez. Especial Hipotecario Civil 1 Acdo. Núm. Exp. 1172/2012 Bis. 1 A. Tomo Dos.

Guzmán Sabino Teófila. Ord. Civil Expedientillo. 1 Acdo. en Expedientillo. Núm. Exp. 5002/2025 648/2023.

Inmobiliaria Fuente de Kadic S.A. de C.V. vs. Lonera Industrial Jm S.A. de C.V. Ord. Mercantil Cierra Tomo. 1 Acdo. Núm. Exp. 1908/2024.

Inmobiliaria Fuente de Kadic S.A. de C.V. vs. Lonera Industrial Jm S.A. de C.V. Ord. Mercantil 2 Acdos. Núm. Exp. 1908/2024 A. Tomo Dos.

Instituto de Seguridad Social para las Fuerzas Armadas Mexicanas vs. Bautista Navarrete Agustín, Morán García Minerva. Especial Hipotecario Civil 1 Acdo. Núm. Exp. 1632/2019.

Instituto de Seguridad y Servicios Sociales de Los Trabajadores del Estado a Través de su Fondo de la Vivienda Fovissste vs. Salazar Martiñón Silvia Teresa. Especial Hipotecario Civil 1 Acdo. Núm. Exp. 60/2025.

Martínez Mandujano María del Refugio vs. Corona Gómez Soledad y Corona Gómez María y Corona Gómez Carmen y Corona Gómez Maria de Los Ángeles y Corona Gómez O. Ángela. Ord. Civil 1 Acdo. Núm. Exp. 864/2024.

Mrc Construcciones S.A. de C.V. vs. Financial Brannen Partners. S.A. de C.V. y Otro. Controversias de Arrendamiento Civil 1 Acdo. Núm. Exp. 1262/2024.

Ramírez Reyes Ma. Elena Pilar. Ord. Civil Expdllo. de Amparo. 1 Acdo. en Amparo. Núm. Exp. 5000/2025 Cuad. de Amp. Indirecto 930/2024-V.

Romero Quintero Óscar vs. Salce Castañeda Jaime y C Director del Registro Público de la Propiedad y de Comercio de la Ciudad de México. Ord. Civil 1 Acdo. Núm. Exp. 144/2025.

Sandoval Calderón Óscar vs. Hernández Imelda y López Cruz María Elena. Ord. Civil Cuad. de Apel. Contestación de Agravios. 1 Acdo. Núm. Exp. 178/2024.

Secreto. Ejecutivo Mercantil 1 Acdo. Núm. Exp. 676/2023.

Sociedad Financiera Agropecuaria, S.A. de C.V. Sociedad Financiera de Objeto Múltiple E. N. R vs. Rancho Ganadero Los Guillén, Sociedad de Producción Rural de Responsabilidad Limitada, y Gilberto Guillén Aguilar y David Antonio Guillén Aguilar su Sucesión y Mario Guillén Aguilar y Víctor Guillén Serrano. Especial Hipotecario Civil 1 Acdo. Núm. Exp. 34/2019 A. Tomo Dos.

Sociedad Financiera Agropecuaria, S.A. de C.V. Sociedad Financiera de Objeto Múltiple E. N. R vs. Rancho Ganadero Los Guillén, Sociedad de Producción Rural de Responsabilidad Limitada, y Gilberto Guillén Aguilar, y David Antonio Guillén Aguilar su Sucesión, y Mario Guillén Aguilar y Víctor Guillén Serrano. Especial Hipotecario Civil 5 Acdos. Núm. Exp. 34/2019 a Principal.

Sociedad Hipotecaria Federal S.N.C. Institución de Banca de Desarrollo, en su Carácter de Fiduciario Sustituto del Fondo de Obperación y Financiamiento Bancario a la Vivienda (Fovi) vs. Arturo Rosales Argonza. Esp. Hip. 1 Acdo. Núm. Exp. 536/2010.

Solís Jaimes Ma del Rosario su Sucesión y Quien También Uso el Nombre de María del Rosario Solís Jaimes vs. Silva Cardoso Raymundo. Ord. Civil 1 Acdo. Núm. Exp. 1778/2024.

Teresa Araceli Santillán Zamudio También Conocida como Teresa Araceli Santillán y Zamudio y Teresa Araceli Santillán Zamudio de Salazar vs. Beatriz García Luis y Beatriz Guadalupe Luis Cruz. Ord. Civil 1 Acdo. Núm. Exp. 910/2017.

Unirenta Arrendamientos S.A. de C.V. vs. Santerra Bienes Raíces S.A. de C.V. y Santaella Sendel Ramón Arturo. Ejecutivo Mercantil 1 Acdo. Núm. Exp. 484/2023.

Villar Méndez José Eduardo vs. María Luisa Miranda Sánchez. y C. Director del Registro Público de la Propiedad y de Comercio de la Ciudad de México. y HSBC México S.A., Institución de Banca Múltiple, Grupo Financiero HSBC. Ord. Civil 1 Acdo. Núm. Exp. 444/2017.

NO PUBLICADOS

Anaya Meza Rodolfo vs. María Soledad Hernández Avilés. Ejecutivo Mercantil No Publicado. 1 Acdo. Núm. Exp. 828/2002 Tomo II.

Espinoza Chirino Miguel Simón vs. Zamora Méndez Carlos. Controversias de Arrendamiento Civil No Publicado. 1 Acdo. Núm. Exp. 712/2023.

Gómez Collada Pedro Antonio vs. Filaerca S.A. de C.V. y Dopazo Gómez Carlos y Mizrahi Haiat Ernesto y Álvarez Lugo Eduardo. Ord. Mercantil No Publicado. 3 Acdos. Núm. Exp. 434/2024.

Palma Martínez Fidencio vs. Palma Pueblita Fidencio Juan y Martínez Martínez María. Ord. Civil No Publicado. 1 Acdo. Núm. Exp. 1026/2024.

Ruíz Noriega Jos e Alberto Cesionario de BBVA Bancomer S.A. Institución de Banca Múltiple, Grupo Financiero BBVA Bancomer antes Ckd Activos 8, S.A. Promotora de Inversión de Capital Variable antes BBVA Bancomer, S.A. Institución de Banca Múltiple, Grupo Financiero BBVA Bancomer antes Hipotecaria Nacional Sociedad Anónima de Capital Variable, Sociedad Financiera de Objeto Múltiple, Entidad Regulada, Grupo Financiero BBVA Bancomer vs. Vázquez Villatoro Rosalba. Especial Hipotecario Civil No Publicado. 1 Acdo. Núm. Exp. 330/2018.

Saade Rodríguez Blanca vs. Francisco Aguilar Rosas. Ord. Civil No Publicado. 2 Acdos. Núm. Exp. 1002/2015 Tomo II.

AUDIENCIA

Cruz Martínez José Jovany y María Guadalupe Guzmán Pérez por su Propio Derecho y en Representación de su Menor Hija Ixia Natalia Cruz Guzmán vs. Seguros Banorte S.A. de C.V. Grupo Financiero Banorte. Aud. Ord. Civil. 1 Audiencia. Núm. Exp. 162/2023 Bis. 3 Principal.

Glider Cancun, S. de R. L. de C.V. vs. Cedillo Mondragón Karen. Controversias de Arrendamiento Civil. 1 Audiencia. Núm. Exp. 744/2020.

SENTENCIA INTERLOCUTORIA

Montes Alcántara Fidel vs. José Luis Silva Galicia vs. Sara Montes Alcántara y Gildardo Rafael Torres Hernández. Ord. Civil Sent. Interl. 1 Núm. Exp. 664/2016 Bis. 1 Cuad. de Terc. Excluyente

LA SECRETARIA DE ACUERDOS
LIC. ANABELL LEONOR REYES RODRÍGUEZ

QUINCUAGÉSIMO SÉPTIMO DE LO CIVIL

SECRETARÍA "A"
ACUERDOS DEL 10 DE MARZO DEL 2025

Álamo López Beatriz Azucena, Moreno López Jorge Alberto y Moreno Álamo Beatriz vs. Axa Seguros S.A. de C.V. Ord. Civil Acdo. en Secc. de Ejecución. 1 Acdo. Núm. Exp. 1631/2024.

Álvarez Juárez Hernando Carlos. Ord. Civil Acdo. en Amparo Número 112/2025-II. 1 Acdo. en Amparo. Núm. Exp. 1007/2019 112/2025-II.

Automóviles Avenida, S.A. de C.V. vs. López Calva Fabián. Especial Hipotecario Civil Acdo. en Amparo Número 325/2025. 2 Acdos. en Amparo. Núm. Exp. 119/2025 325/2025 Promov. por Fabián López Calva.

Avanti Ppa S.A. de C.V. Sociedad Financiera de Objeto Múltiple Entidad No Regulada vs. Ríos Castro Raúl y Ríos Castro José Manuel. Vía de Apremio Civil 1 Acdo. Núm. Exp. 285/2022.

Banco Actinver S.A., Institución de Banca Múltiple, Grupo Financiero Actinver en su Calidad de Fiduciario del Fideicomiso Revocable de Administración y Traslado de Domi. Identificado Con el Número 4244 vs. Sánchez Legorreta Jorge Armando. Controversias de Arrendamiento Civil Acdo. en Amparo Número 659/2024-I. 1 Acdo. en Amparo. Núm. Exp. 1059/2023 659/2024-I.

Banco Actinver Sa Institución de Banca Múltiple, Grupo Financiero Actinver Actuando como Fuduciario del Fideicomiso Irrevocable F1523 vs. Chávez Loza María del Carmen y Jaime Santos Sergio. Controversias de Arrendamiento Civil 1 Acdo. Núm. Exp. 45/2024.

SOLO CONSULTA
SOLO CONSULTA
SOLO CONSULTA

Banco Invex Sociedad Anónima de Capital Variable Sociedad Financiera Sociedad Financiera de Objeto Múltiple Invex Grupo Financiero en su Carácter de Fiduciario del Fideicomiso Irrevocable de Administración Número 1301 vs. Mayorga Rodríguez Gloria y Arias Guerrero Raúl. Especial Hipotecario Civil 1 Acdo. Núm. Exp. 33/2021.

Banco Invex, S.A. Institución de Banca Múltiple, Invex Grupo Financiero vs. Rafael Carpinteyro Abascal. Especial Hipotecario Civil Acdo. en Amparo Número 873/2023-V-A. 1 Acdo. en Amparo. Núm. Exp. 273/2008 873/2023-V-A.

Banco Invex, S.A., Institución de Banca Múltiple, Invex Grupo Financiero, Fiduciario Unicamente en su Carácter de Fiduciario del Fideicomiso Identificado Con el Número 1301 vs. Ayala Matos María Natividad. Especial Hipotecario Civil 1 Acdo. Núm. Exp. 1645/2024.

Banco Mercantil del Norte S.A., Institución de Banca Múltiple Grupo Financiero Banorte vs. Armando Ledesma Velázquez y Claudia Galicia Morelos. Especial Hipotecario Civil 1 Acdo. Núm. Exp. 1321/2024.

Banco Mercantil del Norte Sa Ibm Gfb vs. Hernández Gocchi Vanessa y Lugo Uribe Edgar David. Especial Hipotecario Civil 1 Acdo. Núm. Exp. 983/2024.

Banco Mercantil del Norte, Sociedad Anónima, Institución de Banca Múltiple Grupo Financiero Banorte vs. Marín Silva Mario Fernando. Especial Hipotecario Civil 1 Acdo. Núm. Exp. 1237/2024.

Banco Santander México, S.A., Institución de Banca Múltiple, Grupo Financiero Santander México vs. Colegio Lcc y Asociados, S. C. y García Álvarez Gustavo. Ord. Mercantil 1 Acdo. Núm. Exp. 173/2025.

Banco Ve por más S.A., Institución de Banca Múltiple, Grupo Financiero Ve por más vs. González Rojas Luis Fernando. Especial Hipotecario Civil 1 Acdo. Núm. Exp. 849/2024.

Beristain Ramos Alicia vs. Geo Hogares Ideales S.A. de C.V. Ord. Civil 1 Acdo. Núm. Exp. 2045/2024.

Bermúdez Rodas Pablo vs. René Rodríguez Martínez, Controversias de Arrendamiento Civil 1 Acdo. Núm. Exp. 19/2025.

Cibanco, Sociedad Anónima Institución de Banca Múltiple en su Carácter de Fiduciario del Fideicomiso F 00247 vs. Sanhez Torres Lucio Octavio y Sánchez Franco Angélica María. Juris. Voluntaria Civil 1 Acdo. Núm. Exp. 133/2025.

Del Rello Estrada Sergio Rafael vs. Armando Guillén Morales. Ejec. Merc. 1 Acdo. Núm. Exp. 519/2007.

Fianzas Dorama S.A., Ahora Dorama Institución de Garantías S.A. vs. Hiladuras Textiles S.A. de C.V. Ahora Vivatex S.A. de C.V. y Raíces Azafran S.A. Ord. Mercantil 2 Acdos. Núm. Exp. 737/2018.

Flores Luna Leonel vs. Zamudio Campos Soraya Carmina. Ord. Civil 1 Acdo. Núm. Exp. 517/2024.

Flores Olvera María Lina vs. Campos Esperanza. Ord. Civil 1 Acdo. Núm. Exp. 525/2024.

Fonseca Urias Ramón Arturto vs. Griselda Margarita Marcovich Velarde. Especial Hipotecario Civil 2 Acdos. Núm. Exp. 1965/2024 Tomo II.

Galván Bernal Manuel Enrique vs. Grupo Mexicano de Seguros S.A. de C.V. Ord. Civil 1 Acdo. Núm. Exp. 1015/2023.

García Pichardo Guillermo vs. Mancilla Ornelas Víctor Manuel. Controversias de Arrendamiento Civil 1 Acdo. Núm. Exp. 2005/2024.

González Hernández Rubén vs. Castro Ramírez José David. Controversias de Arrendamiento Civil Expedientillo. 1 Acdo. Núm. Exp. 901/2023.

Guzmán Castillo Gerson vs. Garduño Alva Candelaria Gábriela. Controversias de Arrendamiento Civil 1 Acdo. Núm. Exp. 1339/2024.

Hernández García Beatriz Eugenia vs. Campos Guzmán Patricia y Campos Molina Rubén y Guzmán Valdez Teresita del Niño Jesús y Quien También Es Conocida Con el Nombre de Teresa Guzmán Valdez. Controversias de Arrendamiento Civil 1 Acdo. Núm. Exp. 1199/2022.

Hipotecaria Nacional, S.A. de C.V. Sociedad Financiera de Objeto Limitado vs. Carlos Gustavo Campa Cifrian. Ord. Mercantil 1 Acdo. Núm. Exp. 729/2008.

HSBC México S.A., Institución de Banca Múltiple, Grupo Financiero HSBC vs. Algodónera Hbr, S. de C.V., y Banman Wiebe Jacob y Ham Reimer Anna. Providencias Precautorias Civil 1 Acdo. en Expedientillo. Núm. Exp. 469/2024 Bis. 1.

Instituto de Seguridad y Servicios Sociales de Los Trabajadores del Estado a Través de su Fondo de la Vivienda Fovissste vs. Lucio Martínez Pablo César y Béjarano Martínez Adriana Denisse. Especial Hipotecario Civil 1 Acdo. Núm. Exp. 1185/2024.

Instituto del Fondo Nacional de la Vivienda para los Trabajadores vs. García Gómez Jéssica Jazmín y López Molina Edgar. Especial Hipotecario Civil 1 Acdo. Núm. Exp. 1855/2024.

Ion Financiera Sociedad Anónima Promotora de Inversión de Capital Variable Sociedad Financiera de Objeto Múltiple Entidad Regulada vs. Gaytán Fuentes Omar Felipe. Especial Hipotecario Civil 1 Acdo. Núm. Exp. 133/2023.

Islas Álvarez Lucina vs. Islas Álvarez Gregorio. Ord. Civil 3 Acdos. Núm. Exp. 1689/2024.

Jiménez Pérez Ricardo vs. Grupo Mexicano de Seguros S.A. de C.V. Ord. Civil 2 Acdos. Núm. Exp. 425/2024.

López Salas Natividad vs. Camarena y López Portillo Aurora y Camarena y López Portillo Ana y Camarena y López Portillo Luisa y y/o Luisa Camarena Viudad de Alfaro y C Director del Registro Público de la Propiedad y del Comercio de la Ciudad de México. Ord. Civil 1 Acdo. Núm. Exp. 253/2024.

Monter Galván Gisela vs. Hernández González Cipriano y Hernández Ramírez Norma Adriana. Ejecutivo Mercantil Acdo. en Amparo Número Adc 594/2024. 2 Acdos. en Amparo. Núm. Exp. 477/2024 Adc 594/2024.

Morales Sánchez Itzel Esmeralda vs. Rodríguez Hernández Alberto Isaac. Ejecutivo Mercantil 1 Acdo. Núm. Exp. 197/2025.

Oliver Molina Alejandro vs. Hernández Pérez Irene y Otra. Especial Hipotecario Civil 1 Acdo. Núm. Exp. 53/2025.

Ramírez Aranda Sergio Enrique vs. Seguros Banorte S.A. de C.V. Grupo Financiero Banorte. Ord. Civil 1 Acdo. Núm. Exp. 475/2024.

Recuperadora de Deuda Hipotecaria S de R.L. de C.V. vs. Ruíz Sánchez María Teresa. Ord. Civil Acdo. en Amparo Número 135/2021-Vii. 1 Acdo. en Amparo. Núm. Exp. 21/2013 135/2021-Vii.

Sánchez Sánchez María del Rosario y Gamboa Cruz J. Guadalupe vs. Grupo Mexicano de Seguros S.A. de C.V. Ord. Civil 2 Acdos. Núm. Exp. 879/2023.

Santander Vivienda S.A. de C.V., Sociedad Financiera de Objeto Múltiple, Entidad Regulada, Grupo Financiero Santander México Actualmente Banco Santander México, S.A., Institución de Banca Múltiple, Grupo Financiero Santander México vs. Juan Antonio Alduncin Monroy. Especial Hipotecario Civil 1 Acdo. Núm. Exp. 329/2020.

Scotiabank Inverlat, S.A., Institución de Banca Múltiple, Grupo Financiero Scotiabank Inverlat vs. Diproplas, S.A. de C.V., y Tello Gamboa Nidia y Martínez Vázquez María Teresa. Especial Hipotecario Civil 1 Acdo. en Expedientillo. Núm. Exp. 663/2022 Bis. 1.

Scrap II, Sociedad de Responsabilidad Limitada de Capital Variable, hoy su Cesionario Ricardo Bastida Álvarez vs. José Bañuelos Cedillo y Otro. Especial Hipotecario Civil 1 Acdo. Núm. Exp. 249/2010.

Seguros Atlas S.A. de C.V. vs. Grupo Nacional Provincial Sab y la Calenda Comercial S.A. de C.V. y Envasadora Halten S de R.L. y Industrias Sparkle S.A. de C.V. Ord. Civil 1 Acdo. Núm. Exp. 1451/2024.

Servicios y Soluciones Ti Pryme Net S.A. de C.V. vs. Navarro Barrón Luz María. Ord. Mercantil Acdo. en Amparo Número 1045/2024. 1 Acdo. en Amparo. Núm. Exp. 25/2025 1045/2024.

Servín Vargas Diego Enrique vs. Mapfre México Sa y Director General de Petróleos Mexicanos Empresa Productiva del Estado (Pemex). Ord. Civil 1 Acdo. Núm. Exp. 1103/2024.

Sherwin Williams Automotive México S de R.L. de C.V. vs. José de Jesús Gutiérrez Ramírez. Ejecutivo Mercantil Acdo. en Amparo Número 518/2024-3. 1 Acdo. en Amparo. Núm. Exp. 417/2019 518/2024-3.

Sociedad Hipotecaria Federal, S.N.C., Institución de Banca de Desarrollo en Suc. Aracter de Fiduciario Sustituto del Fondo de Operación y Financiamiento Bancario a la Vivienda vs. Reyna Álvarez Hernández y Otros. Especial Hipotecario Civil 1 Acdo. Núm. Exp. 1077/2010.

Sofom Inbursa Sociedad Anónima de Capital Variable Sociedad Financiera de Objeto Múltiple Entidad Regulada Grupo Financiero Inbursa vs. Minero Paredes Luis Daniel. Ejecutivo Mercantil 2 Acdos. Núm. Exp. 593/2023.

SOLO CONSULTA
SOLO CONSULTA
SOLO CONSULTA

Tavera Rubio Silvia Angélica vs. Fernando Enrique Barri González. Ord. Civil 1 Acdo. Núm. Exp. 771/2016.

AUDIENCIA

Raíces Barayo S.A. de C.V. vs. García Guerra José Gabriel. Aud. Controversias de Arrendamiento Civil. 1 Audiencia. Núm. Exp. 1265/2024.

Vega Sánchez Jordán Isai vs. Rea Trueba Miriam Mónica. Aud. Controversias de Arrendamiento Civil. 1 Audiencia. Núm. Exp. 661/2024.

LA SECRETARIA DE ACUERDOS
LIC. YOLANDA HERNÁNDEZ GARCÍA

SECRETARÍA "B"
ACUERDOS DEL 10 DE MARZO DEL 2025

Administradora Fome 2 S de R.L. de C.V. vs. García Velasco Juan Manuel. Especial Hipotecario Civil 1 Acdo. Núm. Exp. 406/2024.

Administradora Fome 2 Sociedad de Responsabilidad Limitada de Capital Variable vs. Gómez García Rosalinda. Especial Hipotecario Civil 1 Acdo. Núm. Exp. 448/2024.

Aguilar Hernández María Concepción y Quien También Acostumbra a Usar el Nombre de Concepción Aguilar Hernández vs. Aguilar Gutiérrez Jesús su Sucesión y por Conducto de su Albacea Reyna Aguilar Hernández. Ord. Civil 4 Acdos. Núm. Exp. 18/2024.

Alatorre y Fierro Francisco José Emilio vs. Ramos Vallejo Jorge Alfredo y Ramos Flores Rafael. Controversias de Arrendamiento Civil 1 Acdo. Núm. Exp. 1446/2024.

Ávila Ávila Eloy y Velasco Mancilla Ana Levita vs. Seguros Banorte S.A. de C.V. Grupo Financiero Banorte. Ord. Civil 2 Acdos. Núm. Exp. 1876/2024.

Banco Invex Ahora Desssetec vs. Méndez Herrera Pedro Ricardo. Oral Mercantil Acdo. en Expedientillo. 1 Acdo. en Expedientillo. Núm. Exp. 1282/2016 Bis. 2.

Banco Santander (México), Sociedad Anónima Institución de Banca Múltiple, Grupo Financiero Santander México, y su Cesionaria Banco Monex Sociedad Anónima, Institución de Banca Múltiple, Monex Grupo Financiero, en su Carácter de Fiduciario en el Fideicomiso Empresarial, Irrevocable de Administración y Garantía Número F/3433, Respecto del Crédito 0500639560 9 vs. Grupo Zyben S.A. de C.V. y Otros. Ejecutivo Mercantil 1 Acdo. Núm. Exp. 1114/2016 Tomo I.

Banco Santander México Sa Institución de Banca Múltiple Grupo Financiero Santander México vs. Abc Grupo Promotor Inmobiliario S.A. de C.V. y Pérez Gil Salcido José Carlos. Ejecutivo Mercantil 1 Acdo. Núm. Exp. 1738/2024.

BBVA Bancomer, S.A. Institución de Banca Múltiple, Grupo Financiero BBVA, Bancomer vs. Guillermo Escobar Maldonado y Graciela Pichardo Díaz. Especial Hipotecario Civil 1 Acdo. Núm. Exp. 72/2025.

BBVA Bancomer, Sociedad Anónima, Institución de Banca Múltiple, Grupo Financiero BBVA Bancomer hoy su Cesionaria Administradora de Capitales de México Sociedad de Responsabilidad Limitada vs. Gates Platform México S.A. de C.V. e Ivette María Caballero García. Ejecutivo Mercantil 1 Acdo. Núm. Exp. 124/2016.

Centeno Campos José Ricardo vs. Rafael Estrada Efraín y Rebollar Benítez Nora. Controversias de Arrendamiento Civil 1 Acdo. Núm. Exp. 1454/2024.

Chavero Armijo su Sucesión José Eduardo vs. Pérez Ahuatl Gerardo y Ahuatl Xochitecatl Teresa. Controversias de Arrendamiento Civil 1 Acdo. Núm. Exp. 762/2021.

Cibanco Sociedad Anónima Institución de Banca Múltiple en su Carácter de Fiduciario en el Fideicomiso F00782 vs. Viturin Can José Ángel y Traconis Itza Juliana. Especial Hipotecario Civil 1 Acdo. Núm. Exp. 914/2023.

Contreras Aguirre Pablo vs. Digital Graphics Imaging Electronics S.A. de C.V. Controversias de Arrendamiento Civil 1 Acdo. Núm. Exp. 1002/2019.

Contreras Mancilla María Elena vs. López González María de Jesús y López González Luis Mario y Pérez Gutiérrez Héctor Antonio y Mendoza Fraga María Carmen y Ramírez de Santa Rosa Blanca y Santa Rosa Isaías. Ord. Civil 1 Acdo. Núm. Exp. 2062/2024.

Daimler Financial Services México S. de R. L. de C.V. vs. Transportes Grupo Alfere S.A. de C.V. y Vázquez Reséndiz Rosalinda. Especial Mercantil Mercantil 1 Acdo. Núm. Exp. 1814/2024.

De la Vega de la Vega Ana María vs. Meza Manzanilla María de Lourdes y Navarro Mecalco Verónica. Ord. Civil 1 Acdo. Núm. Exp. 1088/2022.

Estrada Vargas Karina Alejandra vs. Estrada Miranda Alicia. Ord. Civil 1 Acdo. Núm. Exp. 1208/2024.

Flores Flores Héctor Armando vs. Viveros Ortiz Evangelina su Sucesión. Ord. Civil 1 Acdo. Núm. Exp. 1470/2019.

Gamez García Miguel Ángel Suárez Mora Mariana vs. Desarrolladora Acultzingo, S.A. de C.V. Carlos Enrique Holschneider Goddard Gonzalo Martínez del Río Arrangoiz Rodrigo Martínez del Río Ruiloba. Ord. Civil 1 Acdo. Núm. Exp. 422/2020.

Gutiérrez Aldaco Carmen Victoria vs. Laura Refugio Garibay Ramírez. Especial Hipotecario Civil 1 Acdo. Núm. Exp. 1316/2024.

Hipotecaria Nacional S. A, de C. V, Sociedad Financiera de Objeto Múltiple Entidad Regulada Grupo Financiero BBVA Bancomer hoy su Cesionario Banco Mercantil del Norte S.A. Institución de Banca Múltiple, Grupo Financiero Banorte vs. Miguel Ángel Muñoz Ramírez y Otra. Especial Hipotecario Civil 1 Acdo. Núm. Exp. 1210/2011.

Hipotecaria Nacional Sociedad Anónima de Capital Variable, Sociedad Financiera de Objeto Múltiple, Entidad Regulada, Grupo Financiero BBVA Bancomer a Través de su Mandataria BBVA Bancomer, S.A. Institución de Banca Múltiple, Grupo Financiero BBVA Bancomer vs. González Arriaga Guadalupe y Sosevelt F. D. Rafael Ramírez Estrada. Especial Hipotecario Civil 1 Acdo. Núm. Exp. 94/2014.

Instituto de Seguridad Social para las Fuerzas Armadas Mexicanas vs. Adán García Pérez y Otra. Especial Hipotecario Civil 1 Acdo. Núm. Exp. 108/2020.

Instituto de Seguridad y Servicios Sociales de Los Trabajadores del Estado a Través de su Fondo de la Vivienda Fovissste vs. López Peralta Rosalva. Especial Hipotecario Civil 1 Acdo. Núm. Exp. 1702/2024.

Instituto del Fondo Nacional de la Vivienda para los Trabajadores (Infonavit) vs. Sánchez Escalona Mónica Graciela y Montaño Víctor Juan Pablo. Vía de Apremio Civil 1 Acdo. Núm. Exp. 1874/2024.

Instituto del Fondo Nacional de la Vivienda para los Trabajadores Infonavit vs. Celís Gaitan Sergio. Especial Hipotecario Civil 1 Acdo. Núm. Exp. 248/2025.

Instituto del Fondo Nacional de la Vivienda para los Trabajadores vs. Osorio Vázquez Cirino y Avedaño Recoder Alejandra. Especial Hipotecario Civil Acdo. en Expedientillo. 1 Acdo. Núm. Exp. 448/2021.

Ion Financiera Sociedad Anónima Promotora de Inversión de Capital Variable Sociedad Financiera de Objeto Múltiple Entidad Regulada vs. Promotores de Vivienda y Constructores Sociedad Anónima de Capital Variable y Banco del Bajío Sa Institución de Banca Múltiple y Aguilar Villalobos Jorge Antonio. Especial Hipotecario Civil 2 Acdos. Núm. Exp. 1544/2024.

Juárez Alcántara Olivia vs. Escobar García Ana. Medios Preparatorios Civil 1 Acdo. Núm. Exp. 1292/2024.

Lizárraga Castro Jorge Higinio vs. Unión de Crédito Credipyme, S.A. de C.V. y Solórzano Kruker Rafael. Ord. Mercantil 2 Acdos. Núm. Exp. 116/2024.

López Reséndiz Ricardo vs. Banco Santander México Sa Institución de Banca Múltiple Grupo Financiero Santander y Fondo de la Vivienda del Instituto de Seguridad y Servicios Sociales de Los Trabajadores del Estado Fovissste. Ord. Civil Audiencia. 1 Acdo. Núm. Exp. 1036/2024.

Maravilla Moreno Ismael vs. Hernández Pérez Gerardo y Serrano Monrroy María Elena y Vergara Espinosa Fernando y Orduña Flores Sara. Especial Hipotecario Civil 1 Acdo. Núm. Exp. 370/2022.

Mora Mandujano Heriberto vs. Cerón Rico César. Controversias de Arrendamiento Civil 1 Acdo. Núm. Exp. 888/2023.

Rodríguez Soria Silvia vs. Soria Francisco y Francisco Soria Juárez. Ord. Civil 1 Acdo. Núm. Exp. 1238/2024.

Ruíz Quezada Mireya vs. Ruíz Chirinos Pedro y Quezada Morales Celia. Ord. Civil 1 Acdo. Núm. Exp. 1162/2024.

Sánchez Cerón José Carlos Alberto y Alva Santander de Sánchez María de Los Dolores vs. HSBC México, S.A., Institución de Banca Múltiple Grupo Financiero HSBC y Sclq Sociedad de Responsabilidad Limitada de Capital Variable. Especial Hipotecario Civil 1 Acdo. Núm. Exp. 1382/2024.

Sánchez Marín Esperanza su Sucesión vs. Pedroza Moncada Jorge. Controversias de Arrendamiento Civil 2 Acdos. Núm. Exp. 156/2025.

SOLO CONSULTA
SOLO CONSULTA
SOLO CONSULTA

Secreto. Ejecutivo Mercantil 1 Acdo. Núm. Exp. 318/2024.
Sociedad Hipotecaria Federal Sociedad Nacional de Crédito Institución de Banca de Desarrollo en su Carácter de Fiduciario Sustituto del Fondo de Operación y Financiamiento Bancario a la Vivienda Fovi vs. Norma Angélica Rodríguez Arias de Castillo y José Eduardo Castillo Orozco. Especial Hipotecario Civil 2 Acdos. Núm. Exp. 1280/2019.
Sociedad Hipotecaria Federal, S.N.C., Institución de Banca de Desarrollo vs. Hernández Hernández María Esther. Especial Hipotecario Civil 1 Acdo. Núm. Exp. 1146/2010.
Solano Amaya Cristian Alberto vs. Salazar Torres Martín Horacio. Ejecutivo Mercantil 1 Acdo. Núm. Exp. 1908/2024.
Sun Core Sapi de C.V. vs. Inmobiliaria Asem S.A. de C.V. Vía de Apremio Civil 1 Acdo. Núm. Exp. 1858/2024.
Tejero Seemann Tomás vs. Reyes Unamuno Claudia Eugenia y Vázquez Gómez Salvador. Controversias de Arrendamiento Civil 1 Acdo. Núm. Exp. 50/2024.
The Bank Of New York Mellon S.A. Institución de Banca Múltiple Actuando en su Carácter de Fiduciaria en el Fideicomiso F/00102 hoy Cibanco Sociedad Anónima, Institución de Banca Múltiple vs. Gabriela Pérez Reynoso. Especial Hipotecario Civil 2 Acdos. Núm. Exp. 98/2014.
Trejo Uscanga José Luis vs. Seguros Inbursa Sa Grupo Financiero Inbursa. Ord. Civil 3 Acdos. Núm. Exp. 872/2024.

MAL PUBLICADOS

Secreto. Ejecutivo Mercantil Acdo. mal Publ. en Sustitución del Publ. el Diez de Marzo del Dos Mil Veinticinco. 1 Acdo. Núm. Exp. 468/2024.

NO PUBLICADOS

Consorcio Vech S.A. de C.V. vs. Schenker International S.A. de C.V. Controversias de Arrendamiento Civil 1 Acdo. Núm. Exp. 326/2018.
Cueto Cañizo María Celsa vs. Operadora de Hospitales Ángeles S.A. de C.V. y Santamaría Linares Eric Alejandro. Ord. Civil 15 Acdos. Núm. Exp. 118/2022.
Ramírez Tenorio Xóchitl vs. Trejo Ramírez Andrea. Controversias de Arrendamiento Civil 1 Acdo. en Seccion De Ejecución. Núm. Exp. 2114/2024.

LA SECRETARIA DE ACUERDOS
LIC. KARIME IVONNE GONZÁLEZ RAMÍREZ

QUINCUAGÉSIMO OCTAVO DE LO CIVIL

SECRETARÍA "A"
ACUERDOS DEL 10 DE MARZO DEL 2025

Abastecedora de Coches S.A. de C.V. vs. Curiel Ledesma Itzel Guadalupe y López León Selene. Ejecutivo Mercantil Cedula y Razón. 1 Acdo. Núm. Exp. 2143/2024.
Aboumrad Allegre Eduardo y Maqueo Gómez José Mario vs. Espinoza Valle José Rubén y Pérez Chávez Rosa Elena. Especial Hipotecario Civil Acuse de Remisión. 1 Acdo. Núm. Exp. 1053/2010.
Adm México, S.A. de C.V. vs. Grysam S.A. de C.V., Fernández Rionda José Ignacio. Ejecutivo Mercantil Aud. Incidental. 1 Acdo. Núm. Exp. 757/2019.
Administradora de Capitales de México, Sociedad de Responsabilidad Limitada vs. Construcciones Jybraltar S.A. de C.V., Benjamín Aguilar de Aquino. Especial Hipotecario Civil Exhibe Minuta. 1 Acdo. Núm. Exp. 93/2006.
Alcántara Zavala Mayra del Carmen vs. Maerker Salmo Denise, Grupo Televisa Sociedad Anónima Bursatil, Jiménez Carlos, Lrhg Informativo Sociedad Anonima de Capital Variable, Mosso Rubén, Milenio Diario Sociedad Anónima de Capaital Variable. Ord. Civil Rubén Mosso Apela Definitiva. 11 Acdos. Núm. Exp. 247/2019.
Amaya Rivera Eduardo y María Deyanira Becerril Ramírez vs. Fidelio Herrera Quezada, Banco Santander México Sociedad Anónima Institución de Banca Múltiple Grupo Financiero Santander México, José Ángel Villalobos Magaña, Titular de la Notaria Pública Número 9 de la Ciudad de México, Direcor del Instituto de la Función Registral del Estado de México. Ord. Civil Cuad. de Amp. 1237/2024-Vii. 1 Acdo. en Amparo. Núm. Exp. 1817/2024 1237/2024.
Amor Vázquez Guillermo Miguel vs. Santaella Herrera María del Pilar y Santaella Herrera Magdalena y Santaella Herrera Mario. Ord. Civil Gira Oficio. 1 Acdo. Núm. Exp. 2191/2024.
Andrade Flores Alejandro. Especial Hipotecario Civil Cuad. de Amparo. 1 Acdo. en Amparo. Núm. Exp. 157/2024 157/2024-Ii.
Arrendadora Internacional Azteca S.A. de C.V. vs. Tristan Canales Reyna. Ord. Civil Aud. de Ley. 1 Acdo. Núm. Exp. 1339/2024.
Auto Amecah, Sociedad Anónima de Capital Variable vs. Guzmán Lorenzo Diana y Guzmán Martínez Salvador. Ejecutivo Mercantil No Acredita Personalidad. 1 Acdo. Núm. Exp. 1951/2024.
Banco Actinver S.A. Institución de Banca Múltiple Grupofinanciero Actinver Única y Exclusivamente como Fiduciario en el Fideicomiso Irrevocable de Administracio y Fuente de Ago Identificaco Con e Número 4074 vs. Constructora Huyme S.A. de C.V. -. Especial Hipotecario Civil Turno Exhorto. 1 Acdo. Núm. Exp. 789/2024.
Banco Mercantil del Norte, Sociedad Anónima Institución de Banca Múltiple, Grupo Financiero Banorte vs. Vargas Alegría Ernesto y Sánchez Luna Flor Adriana. Esp. Hip. Devuelve Exhorto. 1 Acdo. Núm. Exp. 1393/2011.
Banco Mercantil del Norte, Sociedad Anónima, Institución de Banca Múltiple, Grupo Financiero Banorte vs. Héctor Partida Juárez y Otra. Especial Hipotecario Civil Una Vez que Exhiba Traslado. 1 Acdo. Núm. Exp. 1345/2019.
Banco Nacionalde México S.A. Instegrante del Grupo Financiero Banamex vs. Reyes Tenorio Chiristian Michel. Especial Hipotecario Civil Cedula y Razón. 1 Acdo. Núm. Exp. 845/2024.
BBVA Bancomer, Sociedad Anónima, Institución de Banca Múltiple, Grupo Financiero BBVA Bancomer vs. Jesús Ramírez Mondragón y Laura Leticia Vicario Medina. Especial Hipotecario Civil Cedula y Razón. 1 Acdo. Núm. Exp. 857/2008.
Castillo Bernal Edgar Enrique vs. Registro Público de la Propiedad y del Comercio de la Ciudad de México. Juris. Voluntaria Civil Devuelve Edictos. 2 Acdos. Núm. Exp. 1973/2024.
Chg Meridian México S.A. P. I de C.V. vs. Polímeros Mexicanos S.A. de C.V. y Gómez Chacón José Antonio y Gómez Rosillo José Antonio y Chacón Ruíz Gloria. Providencias Precautorias Mercantil Cedula y Razón. 1 Acdo. Núm. Exp. 777/2021.
Chg Meridian México S.A. P. I de C.V. vs. Polímeros Mexicanos S.A. P. I de C.V. y Gómez Chacón José Antonio y Gómez Rosillo José Antonio y Chacón Ruíz Gloria. Ejecutivo Mercantil Remitir Apel. Sala. 1 Acdo. Núm. Exp. 871/2021.
Chivas de Corazon Sociedad Anónima de Corazon. Especial Hipotecario Civil Cuad. de Amparo. 1 Acdo. en Amparo. Núm. Exp. 1389/2024 1389/2024.
Continum Logística Internacional, Sociedad Anónima de Capital Variable vs. Mayra Delgadillo Huerta. Especial Hipotecario Civil Recibe Exhorto. 1 Acdo. Núm. Exp. 1663/2024.
Cooperative Centrale Raiffeisen Boerenleenbank B. A vs. Cosmoflor S.A. de C.V. y Otros. Ejec. Merc. a Disposición. 1 Acdo. Núm. Exp. 325/2003.
Desarrolladora de Recursos Patrimoniales Sociedad Anónima de Capital Variable vs. Creditur Sociedad Anónima Promotora de Inversión de Capital Variable y de la Garza Perdigón Héctor Antonio. Ord. Civil Contesta Oficio. 2 Acdos. Núm. Exp. 865/2024.
Díaz Santana Miguel Ángel vs. Mendoza Gurrero María de Lourdes y Reyes Mendoza José y Dirección de Catastro Municipal del Municipio de Querétaro y Registro Público de la Propiedad del Estado de Queretaro. Ord. Civil Vista a Acodemandados. 2 Acdos. Núm. Exp. 875/2024.
Domínguez Bonilla Alejandro vs. Goribar Ventura Jorge A. Ejecutivo Mercantil a Disposición. 1 Acdo. Núm. Exp. 1985/2024.
Domínguez González Leticia vs. Domínguez Casasola Beatriz. Ord. Civil Exhibe Comprobante de Pago. 2 Acdos. Núm. Exp. 693/2014.
Garza González Sonia María vs. Pacheco Cortez Perla Edith y Pérez Villalobos Blanca Estela y Ibarra Ávalos Alia Lorena y Taracena Sosa Martha Aurora y Morteo Guzmán María Josefina y Hernández Hernández Rosa María y Salinas Ruíz Bertha Laura y García Cazares Lorena y Pacheco Cortez Yolanda del Rocío y Asociación Mexicana de Mujeres Jefas de Empresa Asociación Civil. Ord. Civil Dada Cuenta Desecha. 1 Acdo. Núm. Exp. 121/2025.
González Juárez María de Lourdes vs. Lara Alfonso María Hilda. Ord. Civil Cuad. de Amp. 1087/2024-I. 2 Acdos. en Amparo. Núm. Exp. 1459/2024 1087/2024-I.
HSBC México S.A. Institución de Banca Múltiple Grupo Financiero HSBC División Fiduciaria en su Carácter de Fiduciario en el Fideicomiso Irrevocable Número F/253936 vs. Eloy Acevedo Reyes y Rosalinda Fernández Marín. Especial Hipotecario Civil Devuelve Exh. y Designa Notario. 1 Acdo. Núm. Exp. 2013/2024.

SOLO CONSULTA

Ibarra Ramírez Carmelo su Sucesión vs. Comisión para la Regularización de la Tenencia de la Tierra. Ord. Civil Turno Cédula. 1 Acdo. Núm. Exp. 1481/2024.

Inmobiliaria Sor Juana Sa vs. Arroyo Meléndez Sergio Octavio y Arroyo Barreto Manuel. Controversias de Arrendamiento Civil Apel. Preventiva. 1 Acdo. Núm. Exp. 1779/2024.

Institución de Seguridad Social para las Fuerzas Armadas Mexicanas vs. Josué Daniel Chávez Ramón y Liliana Elizabeth Blanco Castillo. Especial Hipotecario Civil a Disposición. 1 Acdo. Núm. Exp. 1315/2024.

Instituto de Seguridad Social para las Fuerzas Armadas Mexicanas vs. Gómez Briseño José Antonio y Morales Luna Gabrila. Especial Hipotecario Civil Se Forma Expedientillo. 1 Acdo. en Expedientillo. Núm. Exp. 1041/2024.

Instituto del Fondo Nacional de la Vivienda para los Trabajadores (Infonavit) vs. Tamayo Moreno de Morales María de Los Ángeles y Morales Herrera Celestino. Especial Hipotecario Civil Aclarada que Sea. 1 Acdo. Núm. Exp. 2075/2024.

Instituto del Fondo Nacional de la Vivienda para los Trabajadores Infonavit vs. Abundis Herrera Miguel Ángel. Especial Hipotecario Civil Cedula y Razón. 1 Acdo. Núm. Exp. 91/2015.

Instituto del Fondo Nacional de la Vivienda para los Trabajadores Infonavit vs. Loyola Cortez Edgar Deodato. Especial Hipotecario Civil Rebeldia Apelación. 1 Acdo. Núm. Exp. 1441/2012.

Jiménez Flores Sergio vs. Grupo Mexicanpo de Seguros S.A. de C.V. Ord. Civil Designa Perito Tercero en Discordia y Vista. 1 Acdo. Núm. Exp. 1069/2023.

Logipec S.A. de C.V. vs. Bc Muebles Contemporaneos S.A. de C.V. Controversias de Arrendamiento Civil 1 Acdo. en Expedientillo. Núm. Exp. 1955/2024.

Logipec S.A. de C.V. vs. Bc Muebles Contemporaneos S.A. de C.V. Controversias de Arrendamiento Civil Expdllo. Se Reserva. 1 Acdo. Núm. Exp. 1955/2024 Tomo VI.

Morán Acevedo su Sucesión Carmen vs. Carrillo Cuevas Antonio. Proced. Judicial de Reconoc. y Ejecc. de Laudo Arbitral Civil Copias Certificadas Mp. 1 Acdo. Núm. Exp. 1249/2023.

Nájera Ramírez Roberto Carlos vs. Chávez Gutiérrez Jesús. Ord. Civil Señala Fecha para Aud. de Ley. 1 Acdo. Núm. Exp. 1091/2024.

Nr Finance México S.A. de C.V. Slckiedad Financiera de Objeto Múltiple Entidad Regulada vs. Saldaña Rodríguez Filiberto. Ejecutivo Mercantil 1 Acdo. Núm. Exp. 709/2022.

Núñez Moreles Ana Laura vs. Qualitas Compañía de Seguros S.A. de C.V. Ord. Civil Perito de Dem. Rinde Dictamen. 2 Acdos. Núm. Exp. 597/2024.

Ortiz Ramírez José Demetrio y Martínez Santibañez Iracema vs. Seguros Inbursa S.A. Grupo Financiero Inbursa. Ord. Civil Exhibe un Cd. 1 Acdo. Núm. Exp. 117/2025.

Paramo Magaña y/o José María Paramo José María vs. Paramo Magaña y/o Manuel Paramo Manuel. Ord. Civil Destrucción. 1 Acdo. Núm. Exp. 129/2025.

Ramos Ruelas Arnulfo (su Sucesión) vs. Medrano Esparza Oswaldo Álvaro Gracia y Castillo Cabrera Jorge y Martínez Franzoni José Fernando y Martínez Hernández Olivia y Hernández Camacho Ángel Enrique y Ortega Díaz María Raquel y González Cervantes Mercedes y Mercado Padilla María del Carmen y Jasso Arredondo Javier y Wences Paz Jesús Fernando y Vega López Juan de Dios. Ord. Civil Cuad. de Amp. 1009/2024-III. 2 Acdos. en Amparo. Núm. Exp. 261/2007 1009/20224-III.

Sacyr Construcción México S.A. de C.V. vs. Sofimex Institucionde Gantantias S.A. y Instituto Mexicano del Seguro Social. Ord. Mercantil Rebeldia Apelación. 1 Acdo. Núm. Exp. 27/2025.

Sánchez González Humberto vs. Very Vázquez Jesús Manuel y Vázquez Delgadillo Martha Irma. Ejecutivo Mercantil Cedula y Razón. 1 Acdo. Núm. Exp. 1323/2018.

Sánchez Reyes Vanessa Geraldine y Sánchez Reyes Alina Selene vs. Qualitas Compañía de Seguros S.A. de C.V. Ord. Civil Acuse de Remisión. 1 Acdo. Núm. Exp. 881/2024.

Scotiabank Inverlat S.A. Institución de Banca Múltiple Grupo Financiero Scotiabank Inverlat vs. Lara Hernández Guillermo Efraín. Especial Hipotecario Civil a Disposición. 1 Acdo. Núm. Exp. 55/2023.

Scotiabank Inverlat S.A. Institución de Banca Múltiple Grupo Financiero Scotiabank Inverlat vs. Refrigeración Ojeda Sociedad Anónima de Capital Variable y Malpic Sociedad Anónima de Capital Variable. Ejecutivo Mercantil por Notificado. 1 Acdo. en Expedientillo. Núm. Exp. 1395/2024.

Sociedad Hipotecaria Federal, Sociedad Nacional de Crédito Institución de Bacna de Desarrollo en su Carácter de Fiduciario Sustituto del Fondo de Operación y Financiamiento Bancario de la Vivienda vs. Morales Quiroz José Ricardo. Especial Hipotecario Civil Queda Firme. 1 Acdo. Núm. Exp. 319/2020.

Sociedad Limitada de Los Activos de Gramercy, Sociedad de Responsabilidad Limitada de Capital Variable vs. Camacho Espinosa Cuauhtémoc. Especial Hipotecario Civil Cuad. de Amp. 1270/2023-Viii. 1 Acdo. en Amparo. Núm. Exp. 943/2013 1270/2023.

Sociedad Limitada de Los Activos de Gramercy, Sociedad de Responsabilidad Limitada de Capital Variable vs. Salvador Galindo Merlos. Esp. Hip. Surte Notif. por Boletín Judicial. 1 Acdo. Núm. Exp. 1077/2007.

Tejada Caro del Castillo Rolando vs. Pendulum Sociedad de Responsabilidad Limitada de Capital Variable, Fc Acquisitions, Sociedad de Responsabilidad Limitada de Capital Variable y Notario Público Número Cinco del Estado de México, Licenciado Gabriel Escobar y Ezeta. Ord. Mercantil Recibe Exhorto. 1 Acdo. Núm. Exp. 1523/2024.

Vélazquez Juárez Raúl vs. Salvador Rodríguez Tovar y Otro. Ord. Civ. Autorización. 1 Acdo. Núm. Exp. 135/2003.

NO PUBLICADOS

Fianzas Monterrey S.A. vs. Arturo Gerardo García Dorantes y Juana María Pérez Guijarro. Tercerías Mercantil Cuad. de Amp. Directo. 1 Acdo. en Amparo. Núm. Exp. 1825/2024 Directo.

Mexarrend S.A. P. I de C.V. vs. General Datacomm de México S.A. de C.V. y Enterprise Telecom S.A. de C.V. y Parra Ovalle Raúl. Providencias Precautorias Mercantil Cuad. de Amp. 691/2023. 1 Acdo. en Amparo. Núm. Exp. 1223/2022 691/2023.

Si Vale de México S.A. de C.V. vs. Sofimex, Institución de Garantías, S.A. Especial de Fianzas Mercantil Cuad. de Amp. 593/2024-III. 1 Acdo. en Amparo. Núm. Exp. 819/2019 593/2024-III.

AUDIENCIA

López Aguilera José Cruz vs. Castillo Salazar Jaiver y Colinas Heredia Juan Manuel y Registro Público de la Propiedad y de Comercio de la Ciudad de México. Aud. Previa, de Concil. y de Excepciones Procesales Ord. Civil. 1 Audiencia. Núm. Exp. 559/2024.

SENTENCIA DEFINITIVAS DEL 10 DE MARZO DEL 2025

Rojas Manzano Carlos Miguel vs. Juárez de Gante Jesús y Estefes Benitez María de Los Ángeles. Ord. Civil Sent. Def. J 1 Núm. Exp. 1547/2024

EL SECRETARIO DE ACUERDOS
LIC. LUCIANO ESTRADA TORRES

SECRETARÍA "B"
ACUERDOS DEL 10 DE MARZO DEL 2025

Aceros Turia S.A. de C.V. vs. Central de Perfiles de Sahuayo S.A. de C.V. y Martha Olivia Sánchez Gudiño. Ejecutivo Mercantil Cuad. de Amp. 158/2022. 2 Acdos. en Amparo. Núm. Exp. 1670/2024 158/2022-IV.

Auto Amecah, Sociedad Anónima de Capital Variable vs. Medina Salcedo Azucena y Salcedo Aldana Martha. Ejecutivo Mercantil Se Pone a Disposición Exhorto. 1 Acdo. Núm. Exp. 1734/2024.

Auto Financiamiento México, S.A. de C.V. vs. Velasco Bárcenas María Cristina, Ramírez Aguilar Filiberto, Hernández Cancela Imelda. Ejecutivo Mercantil 1 Acdo. Núm. Exp. 1704/2012.

Autofinanciamiento Automotriz S.A. de C.V. vs. Valencia Castillo Gonzalo vs. Montiel Castillo Guillermina. Ejecutivo Mercantil la Actora Exhibe Minutas Selladas de Dependencias. 4 Acdos. Núm. Exp. 906/2023.

Banca Mifel, Sociedad Anónima, Institución de Banca Múltiple, Grupo Financiero Mifel vs. Larod, S.A. de C.V., Angami, S.A. y Lacorte Rodríguez Paola. Ejecutivo Mercantil Exhibe Publicación de Edictos. 1 Acdo. Núm. Exp. 644/2019.

Banco Actinver, S.A., Institución de Banca Múltiple, Grupo Financiero Actinver como Fiduciario en el Fideicomiso Irrevocable de Administración y Fuente de Pago Número 4659 (Anteriormente Ci Banco Sociedad Anónima Institución de Banca Múltiple en su Carácter de Fiduciario del Fideicomiso Irrevocable Número F/0388) vs. María de Lourdes Pérez Jasso y Antonio Clemente González Valencia. Vía de Apremio Civil Recogio Turno. 1 Acdo. Núm. Exp. 1336/2024.

SOLO CONSULTA
SOLO CONSULTA
SOLO CONSULTA

Banco Invex S.A. Institución de Banca Múltiple Invex Grupo Financiero Fiduciario por Conducto de su hoy Cesionario Homest Consultores Patrimoniales, S.A. de C.V. vs. Manuel Darío Lugo Goytia. Especial Hipotecario Civil Se Ponen a Disposición Oficios. 1 Acdo. Núm. Exp. 1262/2024.

Banco Nacional de México S.A. Integrante del Grupo Financiero Banamex vs. Gozmonther Sociedad de Producción Rural de Responsabilidad Limitada, María de Lourdes Gómez Montenegro Rojo, También Conocida como María de Lourdes Montenegro Rojo de González, y/o María de Lourdes Gómez Montenegro Rojo de González, y/o Otros. Especial Hipotecario Civil Acuerdo. 1 Acdo. Núm. Exp. 1278/2019.

Banco Santander México Sa Institución de Banca Múltiple Grupo Financiero Santander México vs. Soto Aguilar José Basiliso y Villegas Ramírez Sergio. Ejecutivo Mercantil 1 Acdo. Núm. Exp. 1710/2024.

Barraza y Flores Rubén Rogelio vs. Herrera Olmos Eva Elizabeth y Jiménez Verona Salvador. Controversias de Arrendamiento Civil Cedula Sin Diligenciar. 1 Acdo. Núm. Exp. 1930/2024.

Bernal Martínez Eduardo vs. Eduardo Francisco Bernal Bautista. Ejecutivo Mercantil Cuad. de Amp. 1413/2023. 1 Acdo. en Amparo. Núm. Exp. 768/1998 1413/2023.

Calvillo Martínez Julio César vs. Camejo Morett Socorro. Ejecutivo Mercantil Se Gira Oficio Al Archivo Judicial. 1 Acdo. en Expedientillo. Núm. Exp. 64/2019.

Castillo González Cuauhtémoc. Juris. Voluntaria Civil Dada Cuenta Se Desecha. 1 Acdo. Núm. Exp. 122/2025.

Castro Jiménez Ignacio vs. García Plascencia Rogelio. Ejecutivo Mercantil Recogio Turno. 1 Acdo. Núm. Exp. 302/2024.

Chervatin Rovira Mario vs. Rovira Maldonado María Cruz y Rovira Maldonado Josefa. Ord. Civil Contestación de Oficio. 1 Acdo. Núm. Exp. 1790/2024.

Cornejo Aguilar José Ricardo vs. Medina Camus Ofelia. Ord. Civil Computo. 2 Acdos. Núm. Exp. 76/2025.

Cruz Santiago Porfirio vs. Arriaga Sierra Lorena. Juris. Voluntaria Civil Deberá Estarse a Lo Ordenado, Pasar Al Secretario Actuario. 1 Acdo. Núm. Exp. 766/2023.

Dorama, Institución de Garantías, S.A. vs. Design Built Management, S.A. de C.V. Ejecutivo Mercantil Imss Rinde Informe. 2 Acdos. Núm. Exp. 1942/2024.

Eslava Alcántara José Lorenzo vs. Industria Gráfica Ciento 23 S.A. de C.V. Juris. Voluntaria Civil Dada Cuenta Desecha. 1 Acdo. Núm. Exp. 102/2025.

Flores González Dahize Nayade vs. Chirinos Martínez Margarita. Ord. Civil Dada Cuenta. 1 Acdo. Núm. Exp. 134/2025.

Fundación Rafael Donde Institución de Asistencia Privada vs. Cp Rusticos Mexicanos Sociedad de Responsabilidad Limitada de Capital Variable y Carlos Israel Carrillo Ávila. Ejecutivo Mercantil Se Pone a Disposición Exhorto. 1 Acdo. Núm. Exp. 1834/2024.

Garza González María Sonia vs. Pacheco Cortés Perla Edith y Pérez Villalobos Blanca Estela y Ibarra Ávalos Alia Lorena y Taracena Sosa Martha Aurora y Morteo Guzmán María Josefina y Hernández Hernández Rosa María y Salinas Ruíz Bertha Laura y García Cazares Lorena y Pacheco Cortez Yolanda del Rocío y Asociación Mexicana de Mujeres Jefas de Empresa Asociación Civil. Ord. Civil Requerimiento. 1 Acdo. Núm. Exp. 142/2025.

HSBC México S.A. Institución de Banca Múltiple Grupo Financiero HSBC División Fiduciaria en su Carácter de Fiduciario en el Fideicomiso Número F 238864 vs. Noé Estrada Pradvan. Especial Hipotecario Civil Acuerdo. 1 Acdo. Núm. Exp. 158/2018.

HSBC México Socoeidad Anónima Institución de Banca Múltiple, Grupo Financiero HSBC División Fiduciaria en su Carácter de Fiduciario del Fideicomiso Irrevocabe de Administración Número F262757 vs. Huchin Tuz Isai Abimael y Euan May Edilberta. Vía de Apremio Civil Dada Cuenta Desechamiento. 1 Acdo. Núm. Exp. 104/2025.

Instituto de Seguridad Social para las Fuerzas Armadas Mexicanas vs. Mendoza Moreno José Martín. Especial Hipotecario Civil Sin Lugar a Proveer Lo Solicitado. 1 Acdo. Núm. Exp. 1178/2024.

Instituto del Fondo Nacional de la Vivienda para los Trabajadores (Infonavit) vs. Garay Garay Ricardo y Cedeño López Marisol. Vía de Apremio Civil Admisión de Incidente. 1 Acdo. Núm. Exp. 726/2023.

Instituto del Fondo Nacional de la Vivienda para los Trabajadores Infonavit vs. Fátima Pérez Rodríguez y César Gerardo Oyervides Canizalez. Especial Hipotecario Civil Sin Lugar a Proveer Lo Solicitado. 1 Acdo. Núm. Exp. 1676/2024.

Íñiguez Bedolla Juan Manuel vs. Jorge Francisco Montiel Parrilla. Ord. Civil Acuerdo. 1 Acdo. Núm. Exp. 1102/2019.

León López Francisco Ramón. Especial Hipotecario Civil Se Forma Expedientillo. 1 Acdo. en Expedientillo. Núm. Exp. 920/1993.

Lozada Neyra José Luis vs. Alfredo Isaías Carreras. Ejecutivo Mercantil Copias Certificadas para el Mp. 1 Acdo. en Otros. Núm. Exp. 700/2015 Tomo II.

Malimco Mantenimieto Limpieza y Construcción Sociedad de Responsabilidad Limitada de Capital Variable vs. Goldman House Servicios Inmobiliarios S.A. de C.V. y Aguero Miranda Óscar y Lira Eduard Antonio y Lira Francisco. Ord. Civil Contestación de Oficio. 1 Acdo. Núm. Exp. 122/2022.

Mercurio Express Transportadora Turística S.A. De. C. V-vs. Daimler Financial Services S.A. de C.V. Ord. Civil Se Pone a Disposición Cedula. 1 Acdo. Núm. Exp. 90/2025.

Morales Barrera Israel y Vélez Estrada Jorge Alberto vs. Rangel Ortiz Luis Manuel. Ord. Mercantil Cedula Sin Diligenciar. 2 Acdos. Núm. Exp. 358/2024.

Operadora de Carteras Gamma, Sociedad Anónima Promotora de Inversión de Capital Variable(Cesionaria de Banco Nacional de México, S.A. Integrante del Grupo Financiera Banamex) vs. Óscar Octavio Rocha Ramírez. Especial Hipotecario Civil Se Pone a Disposición Exhorto. 1 Acdo. Núm. Exp. 730/2016.

Organo Regulador de Transporte vs. Lokus Location System S.A. de C.V. Ord. Civil Oficio Con Conocimiento de Las Partes. 1 Acdo. Núm. Exp. 350/2021.

Ortiz Sotelo Aída vs. Regalado Carrasco Sergio Mauricio. Controversias de Arrendamiento Civil Cuad. de Amp. 374/2024-IV. 2 Acdos. en Amparo. Núm. Exp. 1696/2024 374/24-IV.

P-I Corporativo, S.A. P. I de C.V. vs. Monclova Pirineros Gas, S.A. de C.V. y Otros. Ord. Mercantil Cuad. de Amp. 32/2024. 1 Acdo. en Amparo. Núm. Exp. 1432/2019 32/2024.

P-I Corporativo, S.A. P. I de C.V. vs. Monclova Pirineros Gas, S.A. de C.V. y Otros. Ord. Mercantil Cuad. de Amp. 416/2023. 1 Acdo. en Amparo. Núm. Exp. 1432/2019 416/2023.

P-I Corporativo, S.A. P. I de C.V. vs. Monclova Pirineros Gas, S.A. de C.V. y Otros. Ord. Mercantil 1 Acdo. Núm. Exp. 1432/2019 Tomo Ix.

Pedraza Miranda Anais Yuliana y de la Rosa Pedraza Yasser Ire vs. De la Rosa Pedraza Jasive y de la Rosa Pedraza Said Namur y Grupo Nacional Provincial Sab y Núñez Ramos René. Ord. Civil Dada Cuenta Desecha. 1 Acdo. Núm. Exp. 96/2025.

Peralta Granados Isaura vs. Granados Luna Petra y Granados Luna Dionisio. Ord. Civil Aclara Dom. para Emplazamiento. 1 Acdo. Núm. Exp. 106/2025.

Pérez González Junior Fabián vs. Axa Seguros S.A. de C. V-. Ord. Civil Autr. de Sicor. 3 Acdos. Núm. Exp. 68/2025.

Peyrefitte Chávez Paola Sofía y Peyrefitte Chávez Paola Sofía vs. Mendoza Ayala Eduardo y Mendoza Ayala Eduardo. Especial Hipotecario Civil Cuad. de Amp. 55/2024-V. 1 Acdo. en Amparo. Núm. Exp. 786/2001 55/2024-V.

Salcedo Herrera Hermila vs. Flores Ucas. Ord. Civil Se Gira Oficio Al Archivo Judicial. 1 Acdo. Núm. Exp. 1294/2024.

Sánchez López Ofelia vs. Sánchez Hernández Raúl. Ord. Civil Tacha de Testigos. 1 Acdo. Núm. Exp. 1464/2024.

Sánchez Rodríguez Francisco su Sucesión vs. Transportes de Carga Alas de Golfo, S.A. de C.V. Ord. Mercantil Cedula Sin Diligenciar. 1 Acdo. Núm. Exp. 1008/2014.

Scotiabank Inverlat S.A. Institución de Banca Múltiple Grupo Financiero Scotiabank Inverlat vs. Jiménez Buitrón Rubén. Vía de Apremio Civil Se Pone a Disposición Cedula. 1 Acdo. Núm. Exp. 950/2024.

Si Crea Comercial S.A. de C.V. vs. Robles Alberto José Luis y Garduño Bautista María de Lourdes. Ejecutivo Mercantil Contestación de Oficio. 1 Acdo. Núm. Exp. 6/2024.

Socafi S.A. de C.V. vs. Zamudio Vázquez Mónica del Carmen y Cibrian Salazar Rosario. Ejecutivo Mercantil Busqueda de Expediente. 1 Acdo. Núm. Exp. 1604/2024.

Sofimex Institución de Garantías S.A. vs. Ingeniería Civil Rigoli, S.A. de C.V. y Gómez Rivera Lizette y Lira Granillo Gil y Transportes Urbanos y Suburbanos del Norte de Veracruz, S.A. de C.V. y Gver Construcciones, S.A. de C.V. y Rentajin, S.A. de C.V. Especial de Fianzas Mercantil Se Pone a Disposición Exhorto. 1 Acdo. Núm. Exp. 1494/2024.

SOLO CONSULTA
SOLO CONSULTA
SOLO CONSULTA

Unión Popular Ilich A.C. vs. Ahedo Muñoz También Conocida como Ma Evangelina Ahedo Muñoz María Evangelina y C. Director del Registro Público de la Propiedad y de Comercio de la Ciudad de México. Ord. Civil Dada Cuenta Desecha. 1 Acdo. Núm. Exp. 128/2025.

Vargas Villavicencio Jesús vs. Miguel Ángel Palomino Ocampo. Ejecutivo Mercantil Acuerdo. 1 Acdo. Núm. Exp. 1604/2011 Tomo II.

Vázquez Becil Julieta, Vázquez Becil Jallet, Vázquez Becil Laura Ivonne, Scotiabank, S.A. Institución de Banca Múltiple, Grupo Financiero Scotiabank Inverlat, Inversiones Bis, S.A. de C.V. vs. Almanza González Francisco Javier, Velázquez Junior Ignacio y Director del Registro Público de la Propiedad y del Comercio de la Ciudad de México. Ord. Civil Minuta Sellada. 1 Acdo. en Expedientillo. Núm. Exp. 1390/2024.

Vivanco Castañeda María Guadluoe vs. Mosco Blancas su Sucesión Pedro. Ord. Civil Computo. 2 Acdos. Núm. Exp. 1220/2023.

Woolrich Ruíz Ernesto Rafael y Vázquez Velarde Dinnorah vs. Ortega Pérez Roberto y Pérez de Ortega Leticia Ángel. Actos Prejudiciales Civil Dada Nueva Cuenta. 1 Acdo. Núm. Exp. 234/2008 Segundo Tomo.

MAL PUBLICADOS

Operadora de Carteras Gamma Sociedad Anónima Promotora de Inversión de Capital Variable (Cesionaria de Banco Nacional de México, S.A. Integrante del Grupo Financiero Banamex) vs. Carreras Salazar Ismael. Especial Hipotecario Civil Señala Fecha Aud. Incidental. 1 Acdo. Núm. Exp. 1118/2013.

NO PUBLICADOS

Aceros Turia S.A. de C.V. vs. Central de Perfiles de Sahuayo S.A. de C.V. y Martha Olivia Sánchez Gudiño. Ejecutivo Mercantil Comparecencia-Actor. 1 Acdo. Núm. Exp. 1670/2024.

Almanza Arrieta Roberto Carlos vs. Molina Tolentino Marco Antonio y Hernández González Martha Eugenia. Ord. Civil Debera Estarse a Diverso Auto. 1 Acdo. Núm. Exp. 438/2024.

Chipres Moctezuma William Christopher vs. Flores Rodríguez Ovadian. Vía de Apremio Civil Ejecc. de Convn. Judicial. 1 Acdo. Núm. Exp. 900/2024.

Financiera Sustentable de México S.A. de C.V. Sfp vs. Itaca Capital Sapi de C.V. Sofom Enr y Shelley Medina Danien Manning y Martínez Díaz Ricardo. Ejecutivo Mercantil Ratificar Escrito. 1 Acdo. Núm. Exp. 1482/2024.

Laura Villavicencio Pérez antes Soluciones Hipodigitales a la Medida vs. Construcción Infraestructura y Maquinaria S.A. de C.V. y Elizalde Morales Rosa María y Barroso Elizalde Óscar Eduarda y López Sotomayor Elizalde Octavio Maximiliano. Especial Hipotecario Civil Rebeldia y Admisión de Pruebas. 1 Acdo. Núm. Exp. 754/2024.

P-I Corporativo, S.A. P. I de C.V. vs. Monclova Pirineros Gas, S.A. de C.V. y Otros. Ord. Mercantil Cuad. de Amp. 416/2023. 1 Acdo. en Amparo. Núm. Exp. 1432/2019 416/2023.

Palacios Gómez Óscar Flavio y Palacios Gómez Óscar vs. Pacheco Torres Alberto y Inmobiliaria Querétaro 144 S.A. de C.V. Ord. Civil Apel. Definitiva. 1 Acdo. Núm. Exp. 1358/2022.

Palacios Padilla Leticia Adela vs. Carlos César Palacios Padilla, su Suc. Ord. Civil Dese Cump. a Auto Diverso. 1 Acdo. Núm. Exp. 1630/2024.

AUDIENCIA

Cárdenas Márquez Carlos César vs. Inmobiliaria Cita S.A. de C.V. Dinora Sanabria Ladrón de Guevara, Alejanro Eduardo Bustos Sanabria, Guillermo Álvarez del Castillo Ponzanelli, Eleana Rosaura Álvarez del Castillo Ponzanelli, Claudia Álvarez del Castillo Ponzanelli por Sí y en su Carácter de Cohers. de la Sucesión a Bienes de Guillermo Álvarez del Castillo Vargas, Guillermo Álvarez del Castillo Vargas su Sucesión por Conducto de Quien Acredite Ser su Albacea y Otros. Aud. No Preparada Ord. Civil. 1 Audiencia. Núm. Exp. 1026/2019.

Montijo Pérez Lucila Graciela vs. Pendukum S de R. L. de C.V. y Administradora Black S de R. L. de C.V. Continuación Aud. Ord. Civil. 1 Audiencia. Núm. Exp. 314/2022.

Rendón García José Fernando vs. Díaz Sánchez Mercedes Lourdes Sánchez (Quien Acostumbr a Usar el Nombre de Lourdes Díaz Sánchez de Talavera) y Talavera Díaz Rodrigo Manuel y Talavera y Montesinos Juan Manuel José. Aud. Incidental Especial Hipotecario Civil. 1 Audiencia. Núm. Exp. 710/2020.

SENTENCIA DEFINITIVAS DEL 10 DE MARZO DEL 2025

Desireé Manríquez Sánchez (Antes) Distribuidora Liverpool S.A. de C.V. vs. Poo Guarneros Juan José. Ejecutivo Mercantil Sdph 1 Núm. Exp. 1296/2022

Romero Lozada María Eugelia vs. Olvera Valdez Antonio. Controversias de Arrendamiento Civil Sent. Def. J 1 Núm. Exp. 726/2024

Torres Miranda Jaime vs. Manuel Beltrán Guadalupe. Ord. Civil Sdph 1 Núm. Exp. 1592/2024

SENTENCIA INTERLOCUTORIA

Espinoza Sánchez Eduardo Alonso (Cesionario de Csck 12 Mexco I Sociedad de Responsabiidad Limitada de Capital Variable) vs. Guerrero Báez José Enrique, Martínez Hernández Elvira. Especial Hipotecario Civil 1 Núm. Exp. 134/2019

LA SECRETARIA DE ACUERDOS
LIC. ÉRIKA SOTELO HERNÁNDEZ

SEXAGÉSIMO DE LO CIVIL

SECRETARÍA "A"
ACUERDOS DEL 10 DE MARZO DEL 2025

240/2025 Servicios Banorte S.A. de C.V. vs. Cerberian Consulting S.A. de C.V. Ord. Mercantil 1 Acdo. en Amparo. Núm. Exp. 895/2024 Amparo 240/2025.

317/2025 Edgar Rubén Gómez Rodríguez. Ord. Civil 2 Acdos. en Expedientillo. Núm. Exp. 57/2018 Amparo 317/2025-II.

Acosta Martínez Mario de Jésus vs. Consorcio de Ingeniería Integral, S.A. de C.V. Diligencias de Concil. Civil G. 1 Acdo. en Expedientillo. Núm. Exp. 1177/2019 Bis. 1.

Alfonso Colín Manuela Cayetana vs. Mario Guillermo Rivera Pérez. Ord. Civ. G. 1 Acdo. Núm. Exp. 1801/2024.

Álvarez Andrade Alfredo Juan vs. Fernández Zoila. Ord. Civil 1 Acdo. en Expedientillo. Núm. Exp. 195/2021 Bis. 5.

Argaluza Mendoza María Begoña Mercedes vs. Creaciones Azulejo S.A. de C.V. y Carmona Collins Ximena. Controversias de Arrendamiento Civil G. 1 Acdo. Núm. Exp. 747/2019 Tomo II.

Autofrio Imporación S.A. vs. Carrier Transicold de Mexic S. R.L. Capital Variable. Ord. Civil Se Cierra el Tomo 1. 1 Acdo. Núm. Exp. 767/2024.

Autofrio Imporación S.A. vs. Carrier Transicold de Mexic S. R.L. Capital Variable. Ord. Civil Se Cita para Interlocutoria. 7 Acdos. Núm. Exp. 767/2024 Tomo II.

Ávila Cortés Santiago Mijail vs. Rb Hermanos S de R.L. de C.V. Ahora Rb Hermanos S.A. de C.V. y Rodríguez Borgio Óscar y Rodríguez Borgio Francisco Javier y Rodríguez Borgio Carlos Casiano Eloy y Rodríguez Borgio José Antonio y Rodríguez Borgio María de Jesús Teresa Guadalupe y Rodríguez Borgio María del Rosario. Juris. Voluntaria Civil G. 1 Acdo. Núm. Exp. 881/2022.

Banco Actinver Sociedad Anónima, Institución de Banca Múltiple, Grupo Financiero Actinver, como Fiduciario en el Fideicomiso F1401 vs. Just Enjoy México, S.A. de C.V. y Grupo Alfot, S.A. de C.V. Controversias de Arrendamiento Civil G. 2 Acdos. Núm. Exp. 1123/2024.

Banco Invex Sociedad Anónima Institución de Banca Múltiple Invex Grupo Financiero Fiduciario en su Carácter de Fiduciario del Fideicomiso Irrevocable de Administración Identificado Con el Número 1301 vs. Zavaleta del Ángel Roberto. Especial Hipotecario Civil G. 1 Acdo. en Expedientillo Expediente No Conocido. Núm. Exp. 721/2019 Bis. 3.

Banco Mercantil del Norte S.A. Institución de Banca Múltiple Grupo Financiero Banorte vs. Questa Magaña Elvira. Especial Hipotecario Civil G. 1 Acdo. en Expedientillo. Núm. Exp. 173/2019 Bis. 1.

Banco Monex Sociedad Anónima, Institución de Baanca Múltiple, Monex Grupo Financiero, en su Carácter de Fiduciario en el Fifeicomiso Empresarial, Irrevocable de Administración y Garantía Número F/3443 vs. Gándara Mejía Juan. Especial Hipotecario Civil G. 1 Acdo. Núm. Exp. 1437/2012 Tomo II.

Banco Ve por más S.A. Institucuion de Banca Múltiple Grupo Financiero Ve por más vs. Ainsur S.A. de C.V. Ejecutivo Mercantil G. 1 Acdo. Núm. Exp. 645/2017 Tomo II.

BBVA Bancomer S.A. Institución de Banca Múltiple Grupo Financiero BBVA Bancomer vs. Rogelio Molina Álvarez y Martha Torres García. Especial Hipotecario Civil G. 1 Acdo. Núm. Exp. 1523/2024.

Calzada Torres Miguel Ángel vs. Érika Ivonne Blancas García vs. 1057/2024 Claudia Álvarez Martínez. Ord. Civil 2 Acdos. en Amparo. Núm. Exp. 1533/2024 Amparo 1057/2024-III.

Calzada Torres Miguel Ángel vs. Érika Ivonne Blancas García. Ord. Civil 2 Acdos. en Amparo. Núm. Exp. 1533/2024 Directo II.

SOLO CONSULTA
SOLO CONSULTA
SOLO CONSULTA

Cb Equipos para Avicultura S.A. de C.V. vs. Granja Unión 20 de Noviembre Spr de Ri y Esparza de Lara Manuel de Jesús. Ejecutivo Mercantil Deberá Estarse a Diverso Proveído. 5 Acdos. Núm. Exp. 117/2018.

Ckd Activos 8, Sociedad Nonma Promotora de Inversión de Capital Variable vs. Reyes Ornelas Marcelo. Juris. Voluntaria Civil G. 1 Acdo. en Expedientillo. Núm. Exp. 1029/2016 Bis. 1.

Cuadra Urias María Dalía vs. Salomón Duek Mizrahi y/otros. Controversias de Arrendamiento Civil Expedientillo. 1 Acdo. en Expedientillo. Núm. Exp. 293/2020 Bis. 9.

Decarome, Sociedad Anónima Promotora de Inversión de Capital Variable vs. Baneco Velázquez Félix. Juris. Voluntaria Civil G. 2 Acdos. Núm. Exp. 339/2021.

Eduwigis González Araceli vs. Ramírez Manzanares Fernando. Ord. Civil G. 1 Acdo. Núm. Exp. 59/2025.

Empresas Unidas de la Parafina S.A. de C.V. vs. Servicio Sma S.A. de C.V. Controversias de Arrendamiento Civil 2 Acdos. Núm. Exp. 1603/2024.

Ford Credit de México S.A. de C.V. Sofom E. R vs. Mendoza Flores Henry. Ejecutivo Mercantil G. 1 Acdo. en Expedientillo. Núm. Exp. 175/2025 Bis. 1.

Fundación Universidad de Las Americas de Puebla, y/o Fundación Universidad de Las Americas de Puebla, Institución de Beneficencia Privada vs. Jenkins de Landa Roberto y y Otros 1029/2021. Ord. Civil Cuad. de Amparo. 1 Acdo. en Amparo. Núm. Exp. 519/2021 1029/2021-IV.

García Ángeles Carlos Alberto vs. 701/2024 Ci Banco Sociedad Anónima Institución de Banca Múltiple. Ord. Civil Cuad. de Amparo. 1 Acdo. en Amparo. Núm. Exp. 537/2018 Amparo 701/2024.

Goldsand Lipkes Stephane Boris Joseph vs. Goldsand Lipkes Desiree Jéssica Eugenia. Ord. Civil 1 Acdo. en Expedientillo. Núm. Exp. 681/2023 Bis. 1.

Gran Armee del Cabo S.A. de C.V. vs. Herrera Ritchie Néstor José y Anzures Márquez María de Jesús. Providencias Precautorias Civil por Hechas Sus Manifestaciones. 7 Acdos. Núm. Exp. 563/2024 Tomo II.

Hernández Ma. Guadalupe Mejía vs. Vidal Reséndiz Berenice Margarita. Especial Hipotecario Civil G. 1 Acdo. en Expedientillo. Núm. Exp. 407/2013 Bis. 1.

HSBC México Sa Institución de Banca Múltiple Grupo Financiero HSBC División Fiduciaria como Fiduciario en el Fideicomiso Irrevocable de Administración Identificado Con el Número F262757 vs. Baños Ramírez 543/2024 Olivia. Especial Hipotecario Civil 2 Acdos. en Amparo. Núm. Exp. 1099/2022 Amparo 543/2024.

HSBC México Sa Institución de Banca Múltiple Grupo Financiero HSBC División Fiduciaria como Fiduciario en el Fideicomiso Irrevocable de Administración Identificado Con el Número F262757 vs. Baños Ramírez Olivia. Especial Hipotecario Civil 1 Acdo. Núm. Exp. 1099/2022.

Ickowiccz Winichi Sandra vs. Sebastián Fernández Cortina y Constructora Padi, S.A. de C.V. y Consorcio Inmobiliario Las Palmas, S.A. de C.V. Especial de Fianzas Mercantil G. 1 Acdo. en Expedientillo. Núm. Exp. 17/2025 Bis. 1.

Inmobiliaria Data S.C. vs. Loredo Foyo Juan Sergio y Alquimiadigital Mx S.A. de C.V. Controversias de Arrendamiento Civil G. 1 Acdo. Núm. Exp. 1145/2024.

Instituto Politécnico Nacional. Ord. Civil 2 Acdos. Núm. Exp. 103/2025.

Instituto de Seguridad y Servicios Sociales de Los Trabajadores del Estado a Través de su Fondo de la Vivienda vs. Mata González Jose Nieves y/otra. Especial Hipotecario Civil G. 1 Acdo. en Expedientillo. Núm. Exp. 1455/2019 Bis. 4.

Instituto de Seguridad y Servicios Sociales de Los Trabajadores del Estrado a Través de su Fondo de la Vivienda Fovissste vs. Castro Luna Fermín Antonio. Especial Hipotecario Civil G. 1 Acdo. Núm. Exp. 159/2021.

Instituto del Fondo Nacional de la Vivienda para los Trabajadores Infonavit vs. Hernández Domínguez Myrna Selene. Especial Hipotecario Civil 1 Acdo. Núm. Exp. 223/2025.

Instituto del Fondo Nacional de la Vivienda para los Trabajadores Infonavit vs. María Guadalupe Ramírez Velázquez. Especial Hipotecario Civil 1 Acdo. en Amparo. Núm. Exp. 2023/2024 Amparo Directo Número Dc-587/2024.

Jiménez Monzalvo Enrique vs. Bocanegra Castillo María de la Luz y También Conocida como María de la Luz Bocanegra Castillo Vda. de Morales. Ord. Civil G. 1 Acdo. Núm. Exp. 1553/2024.

Jmi Holding, S.A. P. I. de C.V. vs. Monroy Cazorla Pablo José vs. Guillermo Mario Nava Gutiérrez 591/2023. Ord. Civil Acuse D Recibo. 1 Acdo. en Amparo. Núm. Exp. 722/2020 Amparo 591/2023.

Mondragón Alvarado Mario René su Sucesión y Leonel de Cervantes Mondragón Mariela Betzabe vs. Moreno Valdez Beatriz Adriana y Ortega Lomelín Jorge. Especial Hipotecario Civil G. 1 Acdo. Núm. Exp. 201/2020 Tomo II.

Murillo Aguilar Ana Patricia vs. López Villanueva Olga, su Sucesión vs. 1446/2023 Jaime Acosta Luna. Ord. Civil Cumplimientoa Ejecutoria. 2 Acdos. en Amparo. Núm. Exp. 1007/2023 Amparo 1446/2023.

Murillo Aguilar Ana Patricia vs. López Villanueva Olga, su Sucesión vs. 1459/2023 Ángeles Rosales Pérez. Ord. Civil Cump. Ejec. Actuarios. 2 Acdos. en Amparo. Núm. Exp. 1007/2023 Amparo 1459/2023.

Nr Finance México S.A. de C.V. Sociedad Financiera de Objeto Múltiple Entidad Regulada vs. López Moreno Gustavo. Ejecutivo Mercantil G. 1 Acdo. en Expedientillo. Núm. Exp. 869/2023 Bis. 1.

Nr Finance México S.A. de C.V. Sociedad Financiera de Objeto Múltiple Entidad Regulada vs. Mendoza Astorga Claudia Estefany. Ejecutivo Mercantil G. 1 Acdo. en Expedientillo. Núm. Exp. 83/2023 Bis. 1.

Nr Finance México S.A. de C.V. vs. García Bernal Eloísa y Téllez García José Carlos. Ejecutivo Mercantil G. 1 Acdo. en Expedientillo. Núm. Exp. 709/2022 Bis. 1.

Nr Finance México S.A. de C.V. vs. Ortiz Arriaga Eduardo. Ejecutivo Mercantil G. 1 Acdo. en Expedientillo. Núm. Exp. 1305/2023 Bis. 1.

Olalde Estrada Paola Violeta vs. Aceves Hernández Jesús. Especial Hipotecario Civil G. 2 Acdos. Núm. Exp. 1441/2018 Tomo II.

Ortiz Claudio Fernando vs. Instituto del Fondo Nacional de la Vivienda para los Trabajadores Infonavit. Ord. Civil G. 1 Acdo. Núm. Exp. 1213/2024.

Ortiz Zarazua María Teresa vs. Aguirre Salgado Luz María. Controversias de Arrendamiento Civil G. 1 Acdo. Núm. Exp. 53/2022.

Osorio Pérez Óscar René vs. Aguilar Frías Lucrecia. Especial Hipotecario Civil 2 Acdos. Núm. Exp. 695/1998 Tomo IV.

Promotora de Hoteles S.A. de C.V. y Banco Nacional de México Sa Integrante del Grupo Financiero Banamex vs. Rodríguez Pérez José Cruz y Rodríguez Cedillo Nelia y También Conocida por su Nombre de Casada Nelia y Rodríguez Cedillo de Rodríguez Nelia. Ord. Mercantil G. 1 Acdo. Núm. Exp. 493/2024.

Ramírez Aguilar Daniella vs. Arellano Valdos Indalecio. Ord. Civil 1 Acdo. Núm. Exp. 635/2023 Tomo II.

Romcl S.C. vs. Qb Industrias S.A. de C.V. y Palmas 320 S de R.L. de C.V. y Servicios Corporativos Qb Industrias S.A. de C.V. y de Rienzo Betancourt Aroldo. Ord. Civil 2 Acdos. en Expedientillo. Núm. Exp. 1467/2024 Bis. 1.

Rubial García Antonio vs. Del Moral Munguía Blanca Estela. Controversias de Arrendamiento Civil G. 1 Acdo. Núm. Exp. 195/2022.

Ruíz Robledo Luciano Andrés y Robledo Mejía Reyna Gloria vs. Energy 10 S.A. de C.V. y Juez Segundo Civil de Tapachula Chiapas y Banco Mercantil del Norte Sa Institución de Banca Múltiple Grupo Financiero Banorte y Licenciado Norberto Antonio de Gives Córdova Titular de la Notaria Pública Número 24 de Tapachula Chiapas y Registro Público de la Propiedad y del Comercio de Tapachula Chiapas. Ord. Mercantil Se Ordena Elaborar Cédula. 2 Acdos. Núm. Exp. 1071/2023 Tomo II.

Sánchez Mercado Oswaldo vs. Rojas Flores Diana Gigliola. Ejecutivo Mercantil 1 Acdo. Núm. Exp. 245/2022.

Sarmiento Fernández Benito vs. Grupo Cencon Centro de Control S.A. de C.V. Ord. Civil G. 3 Acdos. Núm. Exp. 1083/2023.

Secreto. Ord. Civil Se Admite Incompetencia. 1 Acdo. Núm. Exp. 387/2023.

Servicios Banorte S.A. de C.V. vs. 229/2025 Cerberian Consulting S.A. de C.V. Ord. Mercantil 1 Acdo. en Amparo. Núm. Exp. 895/2024 Amparo 229/2025.

Sociedad Hipotecaria Federal, Sociedad Nacional de Crédito (Snc) Institución de Banca de Desarrollo vs. Vázquez Ángeles Teresa. Ord. Civil G. 1 Acdo. en Expedientillo. Núm. Exp. 1551/2009 Bis. 1.

SOLO CONSULTA
SOLO CONSULTA
SOLO CONSULTA

Sociedad Hipotecaria Federal, S.N.C. Institución de Banca de Desarrollo en su Carácter de Fiduciario Sustituto del Fondo de Operación y Financiamiento Bancario a la Vivienda (Fovi) vs. Figueroa González David Octaviano. Ord. Civil G. 1 Acdo. en Expedientillo. Núm. Exp. 547/2011 Bis. 3.

Sociedad de Fortalecimiento a la Tecnología Soft, S.A. P. I. de C.V. vs. Lerdo de Tejada Luna Ana Luisa y También Conocida como Ana Luisa Lerdo de Tejada y Luna y Lerdo de Tejada de Landucci Ana Luisa. Ejecutivo Mercantil Se Acuerda Autorización. 4 Acdos. Núm. Exp. 831/2022 Tomo II.

Sólida Administradora de Portafolios, S.A. de C.V. vs. Montenegro González Héctor Moisés y Otra. Especial Hipotecario Civil G. 1 Acdo. en Expedientillo. Núm. Exp. 715/2010 Bis. 1.

Toyota Financial Services México S.A. de C.V. vs. De la Cruz López Carlos Alejandro. Ejecutivo Mercantil G. 1 Acdo. en Expedientillo. Núm. Exp. 1209/2022 Bis. 2.

Uberetagoyena Loredo Sonia vs. Tello Aguilar Sonia. Especial Hipotecario Civil G. 1 Acdo. en Expedientillo. Núm. Exp. 1383/2019 Bis. 1.

Villalobos López Francisca vs. Rueda Avelar Margarita Griselda. Ejecutivo Mercantil G. 1 Acdo. Núm. Exp. 1387/2019.

Zamora Tagle Federico vs. Martínez Izquierdo Joel Edmundo. Ord. Civil G. 1 Acdo. en Expedientillo. Núm. Exp. 1371/2024 Bis. 1.

SENTENCIA INTERLOCUTORIA

Instituto del Fondo Nacional de la Vivienda para los Trabajadores vs. Bustamante Salazar Sergio. Especial Hipotecario Civil Sent. Interl. 1 Núm. Exp. 879/2023

EL SECRETARIO DE ACUERDOS
LIC. FEDERICO RIVERA TRINIDAD

SECRETARÍA "B"
ACUERDOS DEL 10 DE MARZO DEL 2025

Administradora Fome 1 S. de R. L. de C.V. Ahora Jean Carlo Peña López vs. García Rodríguez Lorena. Juris. Voluntaria Civil Comprobante de Envio Al Archivo Judicial. 1 Acdo. en Expedientillo. Núm. Exp. 1146/2019.

Arrendadora y Factor Banorte, Sociedad Anónima de Capital Variable Sociedad Financiera de Objeto Múltiple, Entidad Regulada, Grupo Financiero Banorte vs. Macchia Moreno Luis Gabriel. Especial Hipotecario Civil Proyecto de Escritura. 1 Acdo. Núm. Exp. 300/2003.

Banca Afirme Sociedad Anónima, Institución de Banca Múltiple, Afirme Grupo Financiero vs. Ocampo Morán Jesús Alejandro. Juris. Voluntaria Civil Comprobante de Envio Al Archivo Judicial. 1 Acdo. en Expedientillo. Núm. Exp. 508/2018.

Banco Invex, S.A., Institución de Banca Múltiple Invex Grupo Financiero en su Carácter de Fiduciario en el Fideicomiso Irrevocable F1055 vs. Cantú Vázquez Gilberto y Sánchez Barboza Nancy Yadira. Proced. Convencional Mercantil Civil Comprobante de Envio Al Archivo Judicial. 1 Acdo. en Expedientillo. Núm. Exp. 572/2019 Expdllo. 1.

Banco Invex, S.A., Institución de Banca Múltiple, Invex Grupo Financiero Fiduciario Fiduciario en el Fideicomiso Irrevocable de Administración Número 1301 vs. Hernández Ruíz Rosalina. Esp. Hip. Cierre Tomo I. 1 Acdo. Núm. Exp. 86/2009.

Banco Mercantil del Norte Sa Institución de Banca Múltiple Grupo Financiero Banorte vs. Pérez Domínguez Lizbeth. Especial Hipotecario Civil Comprobante de Envio Al Archivo Judicial. 1 Acdo. en Expedientillo. Núm. Exp. 650/2021.

Banco Nacional de México S.A. Integrante del Grupo Financiero Banamex vs. Valdez Rojas Enrique y Salgado Piña Angélica. Especial Hipotecario Civil Turnense Los Autos. 1 Acdo. Núm. Exp. 126/2018.

Banco Santander México S.A. Institución de Banca Múltiple Grupo Financiero Santander México vs. Pérez Zaldívar José Antolín. Providencias Precautorias Civil Dada Nueva Cuenta. 2 Acdos. Núm. Exp. 636/2024.

Banco Santander México Sa Institución de Banca Múltiple Grupo Financiero Santander México vs. Leyva Hermosillo Leonardo. Providencias Precautorias Civil Autorización. 1 Acdo. en Expedientillo. Núm. Exp. 986/2023.

Banco Santander México, S.A., Institución de Banca Múltiple, Grupo Financiero Santander México vs. Fernández Educación, S.A. de C.V. Grupo Qumma S.A. B. de C.V. Inmobiliaria Juan Cromberger, S.A. de C.V. Fernández Pérez Luis Gerardo. Fernández Pérez Luis Ramón. Fernández Pérez Luis Miguel. Fernández Pérez Luis Benjamín. Fernández Pérez Luis Vicente. Gallo Fernández Héctor Raymundo. Providencias Precautorias Mercantil Comprobante de Envio Al Archivo Judicial. 1 Acdo. en Expedientillo. Núm. Exp. 624/2018.

Banco Santander México, S.A., Institución de Banca Múltiple, Grupo Financiero Santander México vs. Macoisa Infraestructura, S.A. de C.V. Olmos Licóna Miguel Ángel. Hernández Leyva Daniela. Ejecutivo Mercantil Reconoc. de Personalidad, Señala Domicilio. 1 Acdo. Núm. Exp. 1020/2018.

Bien para Bien Sapi de C.V. Sofom Enr vs. González Padilla Salvador Martín. Especial Mercantil Mercantil Autorización. 2 Acdos. Núm. Exp. 910/2024.

Bojórquez Hernández Carlos vs. García Hernández José Benito. Ejecutivo Mercantil Comprobante de Envio Al Archivo Judicial. 1 Acdo. en Expedientillo. Núm. Exp. 294/2022 Bis. 1.

Braun Bruckman Francis y Braun Bruckman Jacob vs. Licenciado Manuel Villagordoa Mesa Titular de la Notaria Pública 228 de la Ciudad de México y Licenciada Ernestina Béjarano Alfonso Titular de la Notaria Pública 216 de la Ciudad de México. Juris. Voluntaria Civil Comprobante de Envio Al Archivo Judicial. 1 Acdo. en Expedientillo. Núm. Exp. 656/2019.

Cabrera Luna Luis Carlos vs. Cabrera Bernal José Luis, Luna Robles Mireya Irma. Juris. Voluntaria Civil Gírese Oficio Al Archivo Juridicial. 1 Acdo. Núm. Exp. 438/2019.

Caem Servicios y Cobranza Especializada S de R.L. de C.V. vs. Assa Farca Esther. Ejecutivo Civil Ced. de Notif. Diligenciada. 1 Acdo. Núm. Exp. 792/2024.

Cervantes Oviedo Alejandro vs. López Zepeda Alejandro. Vía de Apremio Civil No Se Admite. 1 Acdo. Núm. Exp. 68/2025.

Chávez de la Rosa Modesta vs. Chávez de la Rosa Ramona. Ord. Civil Acusa Rebeldía. 1 Acdo. Núm. Exp. 1398/2024.

Ci Banco, S.A., Institución de Banca Múltiple vs. Cortez Sarmiento Pedro. Especial Hipotecario Civil Reconoc. de Personalidad, y Llegada y Radicación. 1 Acdo. Núm. Exp. 1462/2012.

Cibanco, S.A., Institución de Banca Múltiple vs. Hinojosa Díaz Rosa María. Especial Hipotecario Civil Autorización. 1 Acdo. Núm. Exp. 280/2010.

Cigarroa Martínez José Óscar su Sucesión vs. Cigarroa Nicoletti Avy y Cigarroa Nicoletti Ari y Cigarroa Nicoletti Bogar y Cigarroa Nicoletti Sandra. Ord. Civil Se Ordena Elaborar Cedula de Notificación. 5 Acdos. Núm. Exp. 74/2025.

Comisión Nacional de Cultura Física y Deporte Conade vs. Hernández Hugo Cutberto Carrillo. Ord. Civil Razón -Devolución de Documentos. 1 Acdo. Núm. Exp. 1240/2022.

Corporativo Zendere I Sociedad Anónima Promotora de Inversión de Capital Variable vs. Rivera Acevedo Hugo Benjamín y Ramírez Montoya Verónica. Especial Hipotecario Civil Autorización. 1 Acdo. Núm. Exp. 1354/2022.

Cortés Téllez Agustina su Sucesión vs. Cordero Méndez Martha y Arrona N Tania. Ord. Civil Hasta en Tanto Acompañe Copias Simple del Escrito. 2 Acdos. Núm. Exp. 1206/2024.

Cruz González Ramón Alejandro vs. Gálvez Cruz Alejandrina. Ejecutivo Mercantil Comprobante de Envio Al Archivo Judicial. 1 Acdo. en Expedientillo. Núm. Exp. 1076/2023.

Dessetec Desarrollo de Sistemas S.A. de C.V. vs. Hernández Ruíz Rosalina. Especial Hipotecario Civil Devuelve Expdllo. y Exh. Sin Diligenciar. 2 Acdos. Núm. Exp. 86/2009 Tomo II.

Díaz Ortiz Lilia Virginia vs. Hospital Azura Satélite, Sociedad Anónima de Capital Variable, antes Denominada Hospital Cqs, Sociedad Anónima de Capital Variable, También Conocida como Hospital Centro Quirúrgico Satelite y Aldo Edel Chon Luque, Ord. Civil Sicor. 2 Acdos. Núm. Exp. 1362/2024 Tomo III.

Fragoso Zarazua Guillermo David vs. García Ruíz Jesús Alberto y Grupo Constructor Andes S.A. de C.V. y Otros. Ord. Civil 1 Acdo. Núm. Exp. 222/2025.

García Díaz Elsa vs. García Hamparzumian Juan Carlos. Ord. Civil Comprobante de Envio Al Archivo Judicial. 1 Acdo. en Expedientillo. Núm. Exp. 1084/2023 Bis. 1.

García Velázquez 19/2025 Araceli vs. González Averari Luis. Ejecutivo Mercantil Remitir Copias Certificadas. 2 Acdos. en Amparo. Núm. Exp. 1772/2024 Amparo 19/2025-IV.

González de Sánchez Rosete Martha su Sucesión Quien También Acostumbraba Usar Los Nombres de Martha Estela González Ruíz Velazco, Martha Estela González y Ruíz Velasco, Martha Estela González de Sánchez, y Sánchez Rosete Alfonso su Sucesión vs. Nacional Financiera S.N.C., como Fiduciaria del Fideicomiso

SOLO CONSULTA
SOLO CONSULTA
SOLO CONSULTA

Liquidador de Instituciones y Organizaciones Auxiliares de Crédito y Servicio de Administración y Enajenación de Bienes Sae. Ord. Civil Comprobante de Envio Al Archivo Judicial. 1 Acdo. en Expedientillo. Núm. Exp. 730/2019 Bis. 2.

Gpi Auto Comercial S.A. de C.V. vs. Domínguez Ramírez Antonio Leonardo. Ejecutivo Mercantil Deberá Estar. 1 Acdo. Núm. Exp. 590/2024.

Gran Armee del Cabo S.A. de C.V. vs. Estrada Maya José Luis y Herrera Ritchie Néstor José y Anzures Márquez María de Jesús. Ord. Civil 1 Acdo. Núm. Exp. 1126/2024.

Gutiérrez Núñez Guillermo Francisco vs. Aguilar Flores Ricardo y Núñez Sánchez María Amparo y Sonia Aguilar Núñez. Ord. Civil Dada Cuenta. 1 Acdo. Núm. Exp. 1882/2024 Tomo II.

Gutiérrez Pineda Benjamín vs. Servicios Simpa S.A. de C.V. y Luqueño Jasso Juan Carlos. Ejecutivo Mercantil Razón-Se Notifica. 2 Acdos. Núm. Exp. 522/2023.

Guzuli Abogados S.A. de C.V. vs. 1600/2024 Ensambladora Latinoamericana de Motores Sapi de C.V. y Gcb Golf And Resort S.A. de C.V. Vía de Apremio Civil Nuevamente Oficio 6811. 1 Acdo. en Amparo. Núm. Exp. 1208/2024 Amparo 1600/2024.

Hernández Aguilar Ma Elena vs. Monterrubio Santana Susana y Autotransportes Estrella Roja del Sur, S.A. de C.V. Medios Preparatorios Civil Razón -Se Da por Notificada. 2 Acdos. Núm. Exp. 10/2022.

Higuera Muzquiz Josefina vs. Velázquez Montejo Enrique. Ord. Civil Ced. de Notif. Diligenciada. 1 Acdo. Núm. Exp. 70/2025.

HSBC México Sa Institución de Banca Múltiple Grupo Financiero HSBC División Fiduciaria en su Carácter de Fiduciario en el Fideicomiso Número F/238864 vs. Islas Gutiérrez Sandra Rebeca. Vía de Apremio Civil Autorización. 1 Acdo. Núm. Exp. 450/2024.

HSBC México Sa Institución de Banca Múltiple Grupo Financiero HSBC vs. Godínez Lagunas Alejandro. Providencias Precautorias Civil Girar Oficio. 2 Acdos. Núm. Exp. 666/2024.

HSBC México, S.A. Institución de Banca Múltiple Grupo Financiero HSBC División Fiduciaria vs. Mendoza Villanueva Marco Antonio. Esp. Hip. Ced. de Notificación-Sin Diligenciar. 2 Acdos. Núm. Exp. 238/2010.

Inmobiliaria Teth Sociedad Anónima vs. Grupo Adargu Sociedad Anónima de Capital Variable. Ord. Civil Concluido. 1 Acdo. Núm. Exp. 620/2023.

Instituto Se Seguridad Social para las Fuerza Armadas Mexicanas vs. Delfino Olivares Reyes y Alma Delia Antonio Martínez. Especial Hipotecario Civil Razón -Recibe Oficios y Edictos. 1 Acdo. Núm. Exp. 1664/2024.

Instituto de Seguridad y Servicios Sociales de Los Trabajadores del Estado a Través de su Fondo de la Vivienda Fovissste vs. Trejo Mendoza Evelin. Especial Hipotecario Civil Llegada y Radicación. 1 Acdo. Núm. Exp. 716/2023.

Instituto del Fondo Nacional de la Vivienda para los Trabajadores (Infonavit) vs. Moreno Cuevas Juana Katya. Vía de Apremio Civil Girese Exhorto. 1 Acdo. Núm. Exp. 1600/2024.

Instituto del Fondo Nacional de la Vivienda para los Trabajadores Infonavit vs. Alvarado Gómez Roberto. Especial Hipotecario Civil Comprobante de Envio Al Archivo Judicial. 1 Acdo. en Expedientillo. Núm. Exp. 134/2024 Bis. 1.

Instituto del Fondo Nacional de la Vivienda para los Trabajadores Infonavit y Mar García María del Rocío vs. Juárez Salazar José Martín. Vía de Apremio Civil 1 Acdo. Núm. Exp. 2106/2024.

Instituto del Fondo Nacional de la Vivienda para los Trabajadores vs. Ignacio Aguilar Esmeralda. Especial Hipotecario Civil Deberá Estar a Lo Ordenado. 2 Acdos. Núm. Exp. 1062/2023.

López Hernández Eli Abdiel vs. López Ramírez Federico su Sucesión. Ord. Civil Exh. Sin Diligenciar. 1 Acdo. Núm. Exp. 10/2025.

Márquez Palacios Jorge Eloy vs. González Molina Nicolás. Ord. Civil Devolución Docum. del Archivo. 1 Acdo. Núm. Exp. 736/2021.

Martínez Bautista Pablo vs. Robles Moreno María Hilda. Ord. Civil Aud. de Ley. 1 Acdo. Núm. Exp. 492/2024.

Martínez Pérez José Alejandro vs. Clarence Hermann Cline Arrieta También Conocido como Germán Cline Arrieta y/o Clarence Herman Cline y/o Hermann Clarence Klein y/o Germán Cline Arrieta. Especial Hipotecario Civil Tomo II Cita para Sent. Interlocutoria. 1 Acdo. Núm. Exp. 226/2010.

Maya Arriaga José Felipe (Cesionario Derecuperadora de Deuda Hipotecaria, S. de R. L. de C.V. vs. García Flores Edgar y Tufiño Hernández de García María Cristina. Especial Hipotecario Civil 1 Acdo. Núm. Exp. 60/2015.

Mexcoel S. de R. L. de C.V. vs. 1280/2024 Arturo Díaz González. Ord. Mercantil Acuse de Recibo. 1 Acdo. en Amparo. Núm. Exp. 2008/2024 Amparo 1280/2024-V.

Mexcoel S. de R. L. de C.V. vs. Arturo Díaz González. Ord. Mercantil Elaboré Ced. de Notificación. 1 Acdo. Núm. Exp. 2008/2024 Tomo II.

Monterrubio Aguirre María Elena vs. Vergara Delgado Luis. Ord. Civil Comprobante de Envio Al Archivo Judicial. 1 Acdo. en Expedientillo. Núm. Exp. 266/2022 Bis. 1.

Ovando Cerón Guillermo vs. Ovando Cerón Miguel Arturo. Controversias de Arrendamiento Civil Incidente. 2 Acdos. Núm. Exp. 1316/2023.

Palma Zamora Jéssica vs. Álvarez Ortiz María Elena. Especial Hipotecario Civil 2 Acdos. Núm. Exp. 1240/2010.

Pérez Mendoza María de la Luz su Sucesión vs. Flores Gaytán Rogelio. Medios Preparatorios Civil Razón Recibo Documentos Se Manda Al Archivo para su Destrucción. 1 Acdo. Núm. Exp. 982/2023.

Pérez Vargas Fidel su Sucesión vs. Pérez López Lorena Maricarmen. Ord. Civil Reitera Dom. y Autorizaciones. 1 Acdo. Núm. Exp. 116/2025.

Promoción y Operación S.A. de C.V. vs. Banco Hipotecario de el Salvador Sociedad Anónima. Ord. Civil Cierre Tomo I. 1 Acdo. Núm. Exp. 166/2022.

Promoción y Operación S.A. de C.V. vs. Banco Hipotecario de el Salvador Sociedad Anónima. Ord. Civil Deberá Estar a Lo Ordenado. 3 Acdos. Núm. Exp. 166/2022 Tomo II.

Promotora Río Yaqui Sofom Enr S.A. de C.V. vs. Girogema S. P. R. L de R. L. y Cota Félix Armando y Montoya Arvizu Gilberto. Vía de Apremio Civil Disposición de Exhortos. 1 Acdo. Núm. Exp. 100/2025.

Promotora de Hoteles S.A. de C.V. y Banco Nacional de México Sa Integrante del Grupo Financiero Banamex vs. García Franco Olivia. Ord. Mercantil 1 Acdo. Núm. Exp. 1556/2024.

Proyectos y Construcciones Davana Sociedad Anónima de Capital Variable vs. Centro Metropolitano para la Prevención de la Contaminación y Gestión Integral, Sociedad Anónima de Capital Variable. Ord. Civil Expdllo. Razon. 1 Acdo. en Expedientillo. Núm. Exp. 770/2023 Expedientillo.

Pérez Oceguera María de la Luz vs. De la Garza de Haro Rafael su Sucesión. Ord. Civil Hasta en Tanto Se Tenga por Emplazada. 3 Acdos. Núm. Exp. 736/2019 Tomo II.

Recuperación de Comercio Interior, Sociedad de Responsabilidad Limitada de Capital Variable vs. Isla del Castillo Andrea. Especial Hipotecario Civil Autorización. 2 Acdos. Núm. Exp. 590/2012 Tomo II Aper.

Rojo Carlon Enriqueta vs. Aguilar Sandoval Ana Karina y Ratovich Yusim Isaac. Controversias de Arrendamiento Civil 2 Acdos. en Expedientillo. Núm. Exp. 166/2024.

Secreto. Ejecutivo Mercantil Admite. 1 Acdo. en Cuadernillo. Núm. Exp. 590/2024 Providencias Precuatorias.

Silrendel, S. de R. L. de C.V. vs. El Perico Ferretero, S. de R. L. de C.V. y Otro. Ejec. Merc. Razón -Recibe Oficio, Exh. y Copias Certificadas. 1 Acdo. Núm. Exp. 680/2009.

Unión de Crédito de la Industria Litografica S.A. de C.V. vs. La Viga 1332 S.A. de C.V. y Rivas Lacayo Juan Antonio. Ejecutivo Mercantil Oficio Respuesta. 1 Acdo. Núm. Exp. 446/2019.

Velázquez Pérez Peña Estefania Pilar vs. Cruz Salgado Estela Otilia. Ord. Civil Razón Devolución de Documentos. 1 Acdo. Núm. Exp. 610/2020.

Villafuerte Hernández Liliana vs. Vázquez Amaya Sergio. Medios Preparatorios Civil Expedir Copias Certificadas. 1 Acdo. Núm. Exp. 926/2024.

Villegas Lucero José Jaime, Villegas Blanco Hugo, Villegas Blanco Ricardo y Villegas Blanco José Jaime vs. Robles Cárdenas Raúl y Robles Bolaños Francisco Raúl y Robles Rolaños María Elena y Robles Bolaños Arely y C. Director General del Registropúblico de la Propiedad y de Comercio de la Ciudad de México. Ord. Civil 1 Acdo. Núm. Exp. 442/2020.

Zamora Herrera Karla vs. Pasquali Gustavo. Ord. Civil No Se Admite. 1 Acdo. en Incidente. Núm. Exp. 856/2024 Inc. de Providencia Precautoria.

SENTENCIA INTERLOCUTORIA

SOLO CONSULTA
SOLO CONSULTA
SOLO CONSULTA

Sociedad Hipotecaria Federal S.N.C. Institución de Banca de Desarrollo en su Carácter de Fiduciario Sustituto en el Fondo de Operación y Financiamiento Bancario a la Vivienda (Fovi) vs. Arostegui García Laura Érika. Especial Hipotecario Civil Sent. Interl. 1 Núm. Exp. 1142/2012

LA SECRETARIA DE ACUERDOS
LIC. TRINIDAD IVONNE DÍAZ ESQUIVEL

SEXAGÉSIMO PRIMERO DE LO CIVIL

SECRETARÍA "A"
ACUERDOS DEL 10 DE MARZO DEL 2025

Abastecedora de Coches S.A. de C.V. vs. Flores Torres Remedios y Bazua Salas Gina. Ejecutivo Cuantía Menor Mercantil 1 Acdo. en Amparo. Núm. Exp. 1471/2024 Amparo Indirecto 238/2024-III.

Amparo 1389/2024-IX Promivo por Chivas de Corazón, S.A. de C.V. del Juzgado Primero de Distrito en Materia Civil en el Estado de Jalisco. Especial Hipotecario Civil 1 Acdo. en Amparo. Núm. Exp. 1389/2024 Amparo 1389/2024-Ix.

Amparo 157/2024-II Rpromovido por Alejandro Andrade Flores, del Juzgado Quinto de Distrito en el Estado de Sonora. Especial Hipotecario Civil 1 Acdo. en Amparo. Núm. Exp. 157/2024 Amparo 157/2024-II.

Arana Aguilar Jovita su Sucesión vs. Becerril Nava Agustina. Ord. Civil 1 Acdo. Núm. Exp. 85/2025.

Arenas González Jorge y González Aguilar Luz su Sucesión y y-o. Luz González de Arenas vs. Rivera Parra Ismael. Ord. Civil 2 Acdos. Núm. Exp. 43/2025.

Armenta Gómez Rey Gaspar vs. Grupo Mexicano de Seguros S.A. de C.V. Ord. Civil 1 Acdo. Núm. Exp. 1305/2024.

Banco Actinver Sa Institución de Banca Múltiple Grupo Financiero Actinver vs. Senderos Fernández Manuel. Providencias Precautorias Mercantil 1 Acdo. Núm. Exp. 897/2024.

Banco Invex, S.A., Institución de Banca Múltiple Invex, Grupo Financiero Fiduciario en su Carácter de Fiduciario en el Fideicomiso Número 1301. hoy Ckd Activos 8, S.A. Promotora de Inversión de Capital Variable vs. Emma Luisa Robles Huizar. Especial Hipotecario Civil 1 Acdo. Núm. Exp. 1251/2019 Bis. 02 Segundo Tomo.

Banco Santander (México) S.A. Institución de Banca Múltiple Grupo Financiero Santander México hoy Banco Santander México S.A. Institución de Banca Múltiple Grupo Financiero Santander México hoy su Cesionario Decarome Sociedad Anónima Promotora de Inversión de Capital Variable; vs. Oliver Enrique de León Barredo. Ejecutivo Mercantil 1 Acdo. Núm. Exp. 433/2018.

BBVA Bancomer S.A. Institución de Banca Múltiple Grupo Financiero BBVA Bancomer hoy BBVA México, S.A. Institución de Banca Múltiple, Grupo Financiero BBVA México vs. Reyes Solís Gregoria. Especial Hipotecario Civil 1 Acdo. Núm. Exp. 319/2021.

BBVA Bancomer, S.A. Institución de Banca Múltiple, Grupo Financiero BBVA Bancomer hoy BBVA México, S.A. Institución de Banca Múltiple, Grupo Financiero BBVA México vs. Omar Luna Domínguez. Ejecutivo Mercantil Acuerdo. 1 Acdo. Núm. Exp. 661/2012.

Bolaños Noriega Mauricio vs. Cruz Jiménez Irene Guadalupe y Irene Cruz Jiménez y Inmuebles e Instalaciones Médicas Sa y Lowenberg Favela Eduardo su Sucesión. Ord. Civil Acuerdo. 1 Acdo. Núm. Exp. 521/2024.

De Santiago Gutiérrez Susana vs. Pomodoro Rosso, S.A. de C.V. Ejecutivo Mercantil Concede la Susp. Provisiona Amparo 981/2024-I. 1 Acdo. Núm. Exp. 1587/2024.

De Santiago Gutiérrez Susana vs. Pomodoro Rosso, S.A. de C.V. Ejecutivo Mercantil Informe Previo. 2 Acdos. en Amparo. Núm. Exp. 1587/2024 Amparo 981/2024-I Promov. por Promodoro Rosso, S.A. de C.V.

Duxer S.A. de C.V. vs. Gams Solutions S.A. de C.V. Providencias Precautorias Mercantil Acuerdo. 2 Acdos. Núm. Exp. 471/2024 Bis. 02 Segundo Tomo.

Espinosa García María del Carmen vs. Aguilar García Karina. Controversias de Arrendamiento Civil 1 Acdo. Núm. Exp. 997/2024.

Expdllo. de Amparo D. C. 666/2024 Promov. por Cynthia Azucena Escalona Salgado, del Quinto Tribunal Colegiado en Materia Civil del Primer Circuito de la Ciudad de México. Especial Hipotecario Civil Expedientillo. 1 Acdo. en Amparo. Núm. Exp. 1211/2023 Expdllo. de Amparo D. C. 666/2024.

Finae Sociedad Anónima Promotora de Inversión de Capital Variable Sociedad Financiera de Objeto Múltiple Entidad No Regulada vs. Aguilar Medina Arturo. Ejecutivo Mercantil Precisión Cump. Ejecutoria de Amparo 1207/2023. 1 Acdo. Núm. Exp. 1405/2024 -.

Finae Sociedad Anónima Promotora de Inversión de Capital Variable Sociedad Financiera de Objeto Múltiple Entidad No Regulada vs. Aguilar Medina Arturo. Ejecutivo Mercantil 1 Acdo. en Amparo. Núm. Exp. 1405/2024 Amparo 741/2014-I.

Garza Ramos Margarita vs. Linares Maldonado Roberto y Larios Luna Melisa del Carmen y Méndez Frías José Antonio. Controversias de Arrendamiento Civil 1 Acdo. Núm. Exp. 577/2021.

González Olivares Juan Carlos vs. Bermúdez Herrera Tania Karina. Ord. Civil 1 Acdo. Núm. Exp. 119/2025.

Guerrero Rodríguez Juliana vs. Ortiz Barrera Olivia. Ord. Civil 3 Acdos. Núm. Exp. 699/2024.

Hernández Acevedo Felipa vs. Camacho Hernández Marcelo. Ord. Civil Acdo. Admis. de Pruebas. 1 Acdo. Núm. Exp. 1559/2024.

HSBC México S.A. Institución de Banca Múltiple Grupo Financiero HSBC División Fiduciaria en su Carácter de Fiduciario en el Fideicomiso Irrevocable Número F 233595 vs. Luis Alberto Loyo Ortega y Yohana Lilia Vallejo Tavera. Especial Hipotecario Civil Expedientillo. 1 Acdo. Núm. Exp. 157/2015.

Huerta Luna Mauricio vs. García Exposito Karla María Concepción y Hernández Gómez María Antonia su Sucesión y Registro Público de la Propiedad y del Comercio de la Ciudad de México. Ord. Civil 1 Acdo. Núm. Exp. 665/2024.

Instituto de Seguridad Social para las Fuerzas Armadas Mexicanas vs. Mendoza Preciado Miguel Ángel. Especial Hipotecario Civil 1 Acdo. Núm. Exp. 1025/2024.

Instituto del Fondo Nacional de la Vivienda para los Trabajadores (Infonavit) vs. Ortiz Alvear Marco Antonio y Delgado Ramírez Elizetty. Especial Hipotecario Civil Acuerdo. 1 Acdo. Núm. Exp. 1355/2022.

Instituto del Fondo Nacional de la Vivienda para los Trabajadores Infonavit vs. Sánchez Juárez Raymundo. Especial Hipotecario Civil 1 Acdo. Núm. Exp. 1171/2024.

Instituto del Fondo Nacional de la Vivienda para los Trabajadores vs. Miranda Duarte José Alfredo y Valle Miranda Sarahi. Especial Hipotecario Civil 1 Acdo. Núm. Exp. 287/2024.

Larrainzar Pérez También Conocida como Xóchitl Larrainzar Pérez Xóchitl Virginia vs. Nueva Walmart de México S de R.L. de C.V. Controversias de Arrendamiento Civil Acuerdo. 1 Acdo. Núm. Exp. 353/2022.

Lozano Lunsford Mónica Ann vs. Orozco Mora Pedro Antonio y Rodríguez Borgio Pedro Antonio y Quien También Utiliza el Nombre de Javier Rodríguez Borgio y Director del Registro Público de la Propiedad y del Comercio de la Ciudad de México. Ord. Civil 2 Acdos. Núm. Exp. 737/2024.

Morales Macías Teresa vs. Flores Zamudio Juan Antonio y Zamudio Zamudio Regina y Márquez Sánchez Dafne Ileana. Juris. Voluntaria Civil 1 Acdo. Núm. Exp. 1307/2024.

Motos Toro México S.A. de C.V. vs. Zuno Figueroa Rodrigo Iván. Ejecutivo Mercantil 1 Acdo. Núm. Exp. 1513/2024.

Muñiz Medrano Rita Guadalupe vs. Flores Medrano Luz María y Almanza Cortés Isidro. Ord. Civil Acuerdo. 1 Acdo. Núm. Exp. 1729/2024.

Núñez Medina Salvador Adolfo vs. Grupo Mexicano de Seguros S.A. de C.V. Ord. Civil Acuerdo. 7 Acdos. Núm. Exp. 865/2024 Bis. 02 Segundo Tomo.

Quintanar Camacho Lucio Fernando vs. Quintanar Hernández Fernando Hipólito y Espinosa Rodríguez Clotilde. Ord. Civil 3 Acdos. Núm. Exp. 569/2024.

Raíces Dr. Jiménez S.A. vs. Ramírez de Enrique Francisco Javier. Controversias de Arrendamiento Civil 1 Acdo. Núm. Exp. 987/2024.

Rodríguez Carrillo Gabriel vs. Cortés de Carrillo Inés. Ord. Civil 1 Acdo. Núm. Exp. 1217/2024.

Santander Hipotecario S.A. de C.V. Sociedad Financiera de Objeto Múltiple Entidad Regulada, Grupo Financiero Santander México hoy Santander Vivienda, S.A. de C.V. Sofom, E. R. Grupo Financiero Santander hoy Banco Monex Sociedad Anónima

SOLO CONSULTA
SOLO CONSULTA
SOLO CONSULTA

Institución de Banca Múltiple Monex Grupo Financiero en su Carácter de Fiduciario del Fideicomiso Empresarial Irrevocable de Administración y Garantía Número F/3443 hoy Ag, Nor Inmobiliaria S.A. de C.V., hoy Elizabeth Margarita Silva Rodríguez vs. María Luisa Martínez Cobos. Especial Hipotecario Civil 1 Acdo. Núm. Exp. 1023/2014.

Scotiabank Inverlat Sociedad Anónima Institución de Banca Múltiple Grupo Financiero Scotiabank Inverlat vs. Henriet Hazel. Especial Hipotecario Civil 1 Acdo. Núm. Exp. 1545/2024.

Secreto. Ejecutivo Mercantil 1 Acdo. Núm. Exp. 981/2023.

Sistema de Crédito Automotriz S.A. de C.V. vs. Jaime Espíndola Gumercindo. Ejecutivo Mercantil Acuerdo. 1 Acdo. Núm. Exp. 663/2023.

Sociedad Hipotecaria Federalsociedad Nacional de Créditoinstitución de Banca de y Desarrollo en su Carácter De Fiduciario Sustituto del Fondo de Operación y Financiamiento Bancario a Lavivienda Fovi vs. Reyes Ortiz Yolanda. Especial Hipotecario Civil Acuerdo. 1 Acdo. Núm. Exp. 449/2021.

Torres Ramírez Francisca vs. Óscar Javier Cañedo Cañedo y C. Director del Registro Público de la Propiedad y del Comercio de la Ciudad de México. Ord. Civil Informe Justificado. 1 Acdo. en Amparo. Núm. Exp. 321/1994 Amparo 223/2025 Promov. por Sucesión a Bienes de Francisca Torres Ramírez.

Unión de Crédito Promotora para el Desarrollo Económico del Estado de México, S.A. de C.V. hoy su Cesionario Inmobiliaria Los Manzanos, S.A. de C.V. vs. Jalufegasa, S.A. de C.V., Elsa Ontiveros Gómez su Sucesión También Conocida como Elsa Ontiveros Gómez de Galindo Ochoa y Elsa Ontiveros Gómez Vda. de Galindo Ochoa y Javier Armando Galindo Ontiveros. Especial Hipotecario Civil Expedientillo. 1 Acdo. Núm. Exp. 925/2017.

Zendere Holding, Sociedad Anónima Promotora de Inversión de Capital Variable vs. César Enrique Alvarado Vázquez y Perla Yadira Cerda Guajardo. Juris. Voluntaria Civil 1 Acdo. Núm. Exp. 453/2019.

AUDIENCIA

Ramírez Cedillo Miguel vs. Cedillo Almiraya Irma y Cedillo Almiraya Alejandro. Aud. de Ley Ord. Civil. 1 Audiencia. Núm. Exp. 1675/2024.

Socafi S.A. de C.V. vs. Mejía Isunza Daniel de Jesús y Mejía Flores Macario y Mejía Isunza Rafael Eduardo. Aud. de Desahogo de Pruebs. Ejecutivo Mercantil. 1 Audiencia. Núm. Exp. 359/2024.

LA SECRETARIA DE ACUERDOS
LIC. ROCÍO ANGELINA CALVO OCHOA

SECRETARÍA "B"
ACUERDOS DEL 10 DE MARZO DEL 2025

Administradora Fome 1 Sociedad de Responsabilidad Limitada de Capital Variable vs. Hernández García Jorge y López García Evelia. Especial Hipotecario Civil 1 Acdo. Núm. Exp. 734/2020.

Aguirre Díaz Rosario su Sucesión vs. Ladron de Guevara Lilia y y C. Director del Registro Público de la Propiedad y de Comercio de la Ciudad de México. Ord. Civil 1 Acdo. Núm. Exp. 824/2016 Tomo Dos.

Autofinanciamiento Automotriz S.A. de C.V. vs. Nava Prieto Viridiana del Carmen y Drouaillet Pacheco Noel. Ejecutivo Mercantil 1 Acdo. Núm. Exp. 1374/2024.

Autonation Sapi de C.V. vs. Aseguradora Aserta S.A. de C.V. Especial de Fianzas Mercantil 1 Acdo. Núm. Exp. 842/2024.

Banca Serfín S.A. Institución de Banca Múltiple Grupo Financiero Serfín hoy Cesionario Sólida Administradora de Portafolios S.A. de C.V. Sociedad Financiera de Objeto Múltiple, Entidad Regulada, Grupo Financiero Banorte, hoy su Cesionario Jesús Olivares Montes vs. Castro de Jesús Javier y Gómez Lobaton de Castro Gabriela. Especial Hipotecario Civil 2 Acdos. en Tercería. Núm. Exp. 478/2000 3ria. Roberto Ríos Nuño.

Banco Inbursa S.A. Institución de Banca Múltiple, Grupo Financiero Inbursa vs. Lujan Irastorza Jesús Estuardo y Bolok Lovett Alexandra Volin. Especial Hipotecario Civil 1 Acdo. Núm. Exp. 992/2024.

Banco Invex, S.A., Institución de Banca Múltiple, Invex Grupo Financiero, Fiduciario en su Carácter de Fiduciario en el Fideicomiso Irrevocable de Administración Número 1301 vs. Jesús Armando Medina Landell y Julia Virginia Ojeda Rodríguez. Especial Hipotecario Civil 1 Acdo. Núm. Exp. 798/2018.

Banco Multiva, S.A., Institución de Banca Múltiple, Grupo Financiero Multiva vs. Pepper Alimentos, S.A. de C.V. y Mariana Madrid Ovando. Ejecutivo Mercantil 1 Acdo. Núm. Exp. 1042/2019.

Banco Nacional del Ejército Fuerza Aérea y Armada, S.N.C., Institución de Banca de Desarrollo vs. Jaime García Ramos. Especial Hipotecario Civil 1 Acdo. Núm. Exp. 742/2019.

Barberena Rioseco Antonio vs. Martínez Soto Óscar y Ávila Acosta Lilia. Controversias de Arrendamiento Civil 1 Acdo. Núm. Exp. 160/2023.

Bucay Mizrahi Jaime y Modiano Esquenazi Uriel vs. Lezama Maury José Antonio. Ejecutivo Mercantil 1 Acdo. Núm. Exp. 1552/2024.

Credix Gs, S.A. De C.V., Sociedad Financiera de Objeto Múltiple Entidad No Regulada vs. Grossman Dávila Alonso Evaristo Miguel. Proced. Judicial de Ejecc. de Garantía Otorgada Mediante Prenda Sin Transmisión de Pos. Mercantil 1 Acdo. Núm. Exp. 326/2020.

Credix Gs, S.A. De C.V., Sociedad Financiera de Objeto Múltiple Entidad No Regulada vs. Grossman Dávila Alonso Evaristo Miguel. Proced. Judicial de Ejecc. de Garantía Otorgada Mediante Prenda Sin Transmisión de Pos. Mercantil 2 Acdos. en Amparo. Núm. Exp. 326/2020 Amparo 175/2025-VI Promov. por Dolores Machorro Sotomayor.

Díaz Hernández Luis su Sucesión vs. Hernández Contreras Josefina y Urbina Hernández Miguel. Controversias de Arrendamiento Civil 1 Acdo. Núm. Exp. 298/2024.

Díaz Márquez Elizabeth vs. Reyes Paz Remedios su Sucesión. Ord. Civil 1 Acdo. Núm. Exp. 1158/2024.

Dieguez Beltrán Elsa vs. Luna Izquierdo Mardonio. Ejecutivo Mercantil 1 Acdo. Núm. Exp. 1444/2024.

González Cortés Ana María y Arteaga González Juan Ernesto vs. Cárdenas Báez Hugo Ariel. Ord. Mercantil 1 Acdo. en Amparo. Núm. Exp. 1616/2024 Amparo Indirecto 274/2024-IV.

González Soriano Enrique vs. Zuc S.A. Conocido como Zuc S.A. Construcciones También Conocido como Inmubiliaria Zur S.A., Banco Nacional de Obras y Servicios Públicos S.N.C. Institución de Banca de Desarrollo, Banco Nacional de Obras y Servicios Públicos S.N.C. en su Carácter de Fiduciario en el Fideicomiso Número 65, Fondo Nacional de Habitaciones Populares Fonhapo y el Registro Público de la Propiedad y de Comercio de la Ciudad de México. Ord. Civil 1 Acdo. Núm. Exp. 1334/2018.

González Torres Juan Edgar vs. Buendía Carmona Zito y González Buendía José Francisco y González Buendía Gonzalo Rodrigo y González Buendía Ricardo. Ord. Civil 1 Acdo. Núm. Exp. 80/2025.

Guerra Negrete Luz vs. Sánchez Pale Lucero. Controversias de Arrendamiento Civil 1 Acdo. Núm. Exp. 898/2023.

HSBC México, S.A. Institución de Banca Múltiple, Grupo Financiero HSBC vs. Igor Domínguez Chiu. Esp. Hip. 1 Acdo. Núm. Exp. 950/2011.

HSBC México S.A. Institución de Banca Múltiple, Grupo Financiero HSBC División Fiduciaria en su Carácter de Fiduciario Dentro del Fideicomiso Irrevocable No F 234036 vs. César Castro Armenta. Especial Hipotecario Civil 1 Acdo. Núm. Exp. 1066/2016.

Instituto de Seguridad y Servicios Sociales de Los Trabajadores del Estado a Través de su Fondo de la Vivienda Fovissste vs. Valencia Jeheyzzy Aneles y González Ramírez Janet. Especial Hipotecario Civil 1 Acdo. Núm. Exp. 880/2024.

Instituto del Fondo Nacional de la Vivienda para los Trabajadores vs. Humberto Flores Quintana. Esp. Hip. 1 Acdo. Núm. Exp. 924/2009.

Iñiguez Ochoa Claudia Gabriela vs. Corporativo Hospital Satélite, S.A. de C.V. y Salas Ramírez José Raúl y Castillo López Beatriz y Allianz México, S.A., Compañía de Seguros. Ord. Civil 1 Acdo. Núm. Exp. 436/2021 Tomo Tres.

Lagunes Vallejo María Amalia vs. Salgado Lagunes Laura Mónica y Banco Nacional de México Sa Integrante del Grupo Financiero Banamex y Constructora Habitacional San Juan de Aragón Sa y C Director del Registro Público de la Propiedad y del Comercio de la Ciudad de México. Ord. Civil 1 Acdo. Núm. Exp. 134/2025.

Liberty Fianzas, S.A. de C.V. antes Primero Fianzas S.A. de C.V. vs. Gasolinera del Sureste, S.A. de C.V. y Carranza Reyes Rafael y Carranza Reyes Margarita. Ord. Mercantil 1 Acdo. Núm. Exp. 702/2017 Tomo Dos.

López Martínez Esther vs. Camacho Vda. de Ortega Adelaida y Ortega Camacho Ramona y Ortega Camacho Carmen y Ortega Camacho María de Jesús y Ortega Camacho María. Ord. Civil 1 Acdo. Núm. Exp. 1316/2024.

SOLO CONSULTA
SOLO CONSULTA
SOLO CONSULTA

Martínez Carreño Adelina y Zamora Corona Miguel vs. Martínez Zenteno Josefa y Corona Carmen y Flores Hernández María Celia y C Director del Registro Público de la Propiedad y del Comercio de la Ciudad de México. Ord. Civil 1 Acdo. Núm. Exp. 1314/2023.

Martínez Plascencia Ana vs. Hipotecaria Mexicana Sociedad Anónima de Capital Variable Sociedad Financiera de Objeto Limitado y Sociedad Hipotecaria Federal S.N.C., como Fiduciario del Fideicomiso Denominado Fondo de Operación y Financiamiento Bancario a la Vivienda, Especial Hipotecario Civil 1 Acdo. Núm. Exp. 168/2022 Tomo Dos.

Martínez de Castro de la Lama su Sucesión José Ricardo vs. Perrusquía Martínez Fernando y Perrusquía Martínez Jazmín y Perrusquía Martínez Jorge y Martínez Sánchez Gloria Angélica. Ord. Civil 1 Acdo. Núm. Exp. 712/2020.

Mendoza Suárez María Elena vs. Nolasco Calderón Óscar Jovanni. Controversias de Arrendamiento Civil 1 Acdo. Núm. Exp. 524/2024.

Morales Martínez Balfre Marcelo vs. Inmobiliaria Rr S.A. de C.V. Vía de Apremio Civil 1 Acdo. Núm. Exp. 116/2025.

Reyes Rodríguez Maximiliano su Sucesión vs. Gómez Gómez Edmundo Salvador. Ord. Civil 1 Acdo. Núm. Exp. 72/2025.

Rojas Salazar Zoila vs. Carbajal Villa Edgar Adrián y Arteaga Ahedo Nancy. Especial Hipotecario Civil 1 Acdo. Núm. Exp. 440/2020 Tomo Dos.

Santander Hipotecario, S.A. de C.V. Sociedad Financiera de Objeto Múltiple, Entidad Regulada, hoy Abanco Santander México, Sociedad Anónima, Institución de Banca Múltiple, Grupo Financiero Santander México vs. Mario Gonzaga González y/o Especial Hipotecario Civil 1 Acdo. Núm. Exp. 762/2012 Tomo Dos.

Si Crea Comercial S.A. de C.V. vs. Espinosa de Los Monteros Cervantes Sergio Aarón. Ejecutivo Mercantil 2 Acdos. Núm. Exp. 576/2024.

Socafi S.A. de C.V. vs. Méndez Nava Daniel y Méndez Castañeda Roberto Carlos y Nava Rocha Susana del Carmen. Ejecutivo Mercantil 1 Acdo. Núm. Exp. 614/2024.

Socafi S.A. de C.V. vs. Rodríguez Espíndola Claudia Verónica y Arellano Esparza Óscar. Ejecutivo Mercantil 1 Acdo. Núm. Exp. 634/2022.

Soluciones Cocrea Sapi de C.V. Sofom Enr vs. Esquivel Clemente Angelina. Ejecutivo Mercantil 1 Acdo. Núm. Exp. 782/2023.

Zabalgoitia Hurtado de Mendoza María Gloria y Zabalgoitia Hurtado de Mendoza María Adriana vs. Palma Vázquez Guillermo y Vallejo Tejadilla María Esther y C Director del Registro Público de la Propiedad y del Comercio de la Ciudad de México y Zabalgoitia Marchand su Sucesión Manuel. Ord. Civil 1 Acdo. Núm. Exp. 194/2024.

AUDIENCIA

Inmobiliaria Donm S.A. de C.V. vs. Tokio Marine Hcc México Compañía Afianzadora S.A. de C.V. y Grupo Reyram S.A. de C.V. Aud. Incidental Especial de Fianzas Mercantil. 1 Audiencia. Núm. Exp. 1218/2024.

López Paredes Deyanara vs. López Jiménez José Emiliano y Paredes Díaz Irene y Jiménez Pérez Alejandro y García Luna Clara Hilda. Aud. Ord. Civil. 1 Audiencia. Núm. Exp. 1744/2024.

SENTENCIA INTERLOCUTORIA

Instituto del Fondo Nacional de la Vivienda para los Trabajadores Infonavit vs. Quiroz Serrano Enrique Baltazar. Especial Hipotecario Civil 1 Núm. Exp. 408/2022

Sámano Córdova Gabriela vs. Mondragón Elizalde Rafael. Ejecutivo Mercantil 1 Núm. Exp. 1368/2024

LA SECRETARIA DE ACUERDOS
LIC. CELIA HERNÁNDEZ PATIÑO

SEXAGÉSIMO SEGUNDO DE LO CIVIL

SECRETARÍA "A"
ACUERDOS DEL 10 DE MARZO DEL 2025

2009 Inmuebles Productivos, Sociedad Anónima de Capital Variable vs. Ochoa Vizcarra María Elizabeth. Especial Hipotecario Civil 1 Acdo. Núm. Exp. 307/2020.

Aguiar López Ma. del Carmen vs. Axa Seguros, S.A. de C.V. Ord. Civil 2 Acdos. en Otros. Núm. Exp. 305/2020 Tomo III.

Banco Invex S.A. Institución de Banca Múltiple Invex Grupo Financiero vs. Patricia Elizabeth Moreno Leandro. Especial Hipotecario Civil 2 Acdos. Núm. Exp. 635/2009 Tomo II.

Banco Mercantil del Norte, S.A. Institución de Banca Múltiple, Grupo Financiero Banorte vs. Cruz Cruz Adán y Mendoza Mérida Ángela. Especial Hipotecario Civil Amparo 350/2024. 1 Acdo. en Amparo. Núm. Exp. 69/2018 Amparo 350/2024 antes 598/2024-Iii-B.

Ceramistas Unidos S.A. de C.V. vs. Comercializadora Avant S de R.L. de C.V. Controversias de Arrendamiento Civil Expedientillo. 1 Acdo. en Expedientillo. Núm. Exp. 171/2023.

Cetelem S.A. de C.V. Sociedad Financiera de Objeto Múltiple Entidad Regulada vs. Torres Moreno Jesús Guadalupe. Ejecutivo Mercantil Expedientillo. 1 Acdo. Núm. Exp. 339/2023.

Daimler Financial Services México, Sociedad de Responsabilidad Limitada de Capital Variable vs. Mariana Vázquez Solórzano. Ejecutivo Mercantil 1 Acdo. Núm. Exp. 1271/2024.

De Anda Escalona Pedro Ricardo vs. Scotiabank Inverlat, S.A. Ord. Mercantil 1 Acdo. Núm. Exp. 1463/2024.

Del Alto Hernández Mauricio su Sucesión y Torres Salome Elvira Guadalupe vs. Afianzadora Mexicana S.A. Especial Mercantil Mercantil 1 Acdo. Núm. Exp. 127/2025.

Ecoagua de Torreon, S.A. de C.V. vs. Sistema Municipal de Aguas y Saneamineto de la Ciudad de Torreon, Coahuila. Convencional O. Preferente Mercantil 1 Acdo. en Otros. Núm. Exp. 311/2015 Tomo V.

Garfias Osorio Laura vs. García Espinosa José Luis, Rubén Flores Hernández y Magda Meza Arce. Especial Hipotecario Civil 1 Acdo. en Expedientillo. Núm. Exp. 275/2014.

Gómez Barnola Miguel Ángel vs. Inmuebles Abel, S.A. de C.V., y Ci Banco, S.A. Institución de Banca Múltiple, División Fiduciaria en su Carácter de Fiduciario Sustituto en el Fideicomiso Irrevocable de Administración Inmobiliaria Número F/302830. y Banco Mercantil del Norte, Sociedad Anónima Institución de Banca Múltiple Grupo Financiero Banorte. Ord. Mercantil Expedientillo. 1 Acdo. en Otros. Núm. Exp. 633/2018 Tomo II.

González Ramírez Norma y González Baena Xiomara y González Baena Maximiliano vs. Operadora Hmg S.A. de C.V. y Rodríguez Andoney Dr. José de Jesús y Rodríguez Díaz Dr. José Luis y Bolaños Morales Dra Francina. Ord. Civil 1 Acdo. en Otros. Núm. Exp. 887/2023 Tomo III.

Grin Scooters, S.A. P. I. de C.V. vs. Econduce, S.A. P. I. de C.V. Providencias Precautorias Mercantil 2 Acdos. Núm. Exp. 365/2020.

Hernández García Adrián Rolando vs. Isunza Padilla Mariano y Faces Pérez América. Controversias de Arrendamiento Civil 1 Acdo. Núm. Exp. 1285/2023.

HSBC México, S.A. Institución de Banca Múltiple, Grupo Financiero HSBC vs. Tec Electrónica, S.A. de C.V., y García Fernández Placido José y García Fernández José Antonio. Ejecutivo Mercantil Amparo D. C. 379/2024. 1 Acdo. en Amparo. Núm. Exp. 933/2021 Amparo D. C. 379/2024.

HSBC México, Sociedad Anónima, Institución de Banca Múltiple, Grupo Financiero HSBC, División Fiduciaria en su Carácter de Fiduciario del Fideicomiso Número F/234036 vs. Érika Fuentes Nicacio. Especial Hipotecario Civil 1 Acdo. Núm. Exp. 1741/2024.

Inmobiliaria Rancho Insurgentes S. R. L vs. Rodríguez Rico Ana Luisa. Ord. Civil 1 Acdo. Núm. Exp. 1195/2019.

Instituto del Fondo Nacional de la Vivienda para los Trabajadores (Infonavit) vs. Mendoza Martínez Ramón. Vía de Apremio Civil 1 Acdo. Núm. Exp. 1813/2024.

Instituto del Fondo Nacional de la Vivienda para los Trabajadores Infonavit vs. Montes Vázquez Ana Celia. Especial Hipotecario Civil 1 Acdo. Núm. Exp. 201/2020.

Maldonado Medellín Daniel vs. Gómez Valenzuela Daniel y Díaz Jiménez María Isabel. Especial Hipotecario Civil 1 Acdo. en Otros. Núm. Exp. 481/2016 Tomo II.

Maya Velázquez Michelle Alejandra vs. Centro Médico de Toluca, S.A. de C.V., Centro Médico de Especialidades Atlacomulco, S.A. de C.V., Rodríguez Carrasco Carlos Alberto y Marín Méndez Héctor Manuel. Ord. Civil 1 Acdo. en Otros. Núm. Exp. 743/2019 Tomo IV.

Pérez Mejía Antonio vs. Anaya Buendía Celia y Anaya Buendía Josefina y Banco Mercantil de México Sa y Lázaro Almazán de Torra Joaquina. Ord. Civil 3 Acdos. Núm. Exp. 1543/2024.

SOLO CONSULTA
SOLO CONSULTA
SOLO CONSULTA

Préstamos Felices en 15 Minutos S.A. de C.V. Sofom Enr vs. Ortega Carrillo Roberto. Ejecutivo Mercantil Expedientillo. 1 Acdo. en Expedientillo. Núm. Exp. 17/2024.
Rodríguez Correa Reynaldo vs. Infante Gabina, También Conocida como Infante López Gabina. Controversias de Arrendamiento Civil 2 Acdos. Núm. Exp. 1095/2019.
Tenorio Nava Roberto Antonio vs. García Fonseca Guadalupe. Ord. Civil 1 Acdo. Núm. Exp. 131/2025.
Urbina Alcaraz Petra vs. Héctor Montero Vidrio y Otro. 1 Acdo. Núm. Exp. 197/2003.
Vázquez Hernández José Luis Damián antes Recuperadora de Deuda Hipotecaria S. de R. L. de C.V. vs. Juan Rafael Mendoza Condado y Laura Trujillo Nava. Especial Hipotecario Civil 1 Acdo. en Otros. Núm. Exp. 843/2005 Tomo II.

NO PUBLICADOS
Pastrana González Edgar vs. Vázquez Gómez Julio César. Ord. Civil 1 Acdo. Núm. Exp. 125/2025.

AUDIENCIA
Hernández Concepción Sara vs. Grupo Mexicano de Seguros S.A. de C.V. Aud. Ord. Civil. 1 Audiencia. Núm. Exp. 691/2024.

EL SECRETARIO DE ACUERDOS
LIC. MIGUEL ÁNGEL ENZASTIGUE ROJAS

SECRETARÍA "B"
ACUERDOS DEL 10 DE MARZO DEL 2025

Acosta Márquez José Luis y Rosas Báeza de Acosta Lilia vs. Olvera Orozco Juana del Rocío y Olvera Orozco Sergio Enrique y Rosas Báeza Alejandro. Ord. Civil 1 Acdo. Núm. Exp. 756/2023.
Aguirre Herrera Guillermo y Aguirre Herrera Fidel René vs. Aguirre Herrera Alicia Elena También Conocida como Alicia Aguirre Herrera. Ord. Civil Expedientillo. 1 Acdo. en Expedientillo. Núm. Exp. 1006/2014.
Alonso Ruíz Iván. Ord. Civil 1 Acdo. Núm. Exp. 136/2025.
Auto Financiamiento México S.A. de C.V. vs. Barrera Aguilar Ladislao y Prado Ortega Sergio y Barrera Vides Laura Angélica. Ejecutivo Mercantil 1 Acdo. Núm. Exp. 272/2023.
Banco Mercantil del Norte, S.A. Institución de Banca Múltiple, Grupo Financiero Banorte vs. Meraz Madraz Isidro y María de Jesús Oliveros López. Especial Hipotecario Civil Expedientillo. 1 Acdo. en Expedientillo. Núm. Exp. 1172/2019.
Banco Monex Sociedad Anónima Institución de Banca Múltiple Monex Grupo Financiero en su Carácter de Fiduciario del Fideicomiso Empresarial Irrevocable de Administración y Garantía Número F 3443 vs. Mendoza Milacatl Ana Luz y Govea Castillo Lilia. Juris. Voluntaria Civil 1 Acdo. Núm. Exp. 912/2021.
Banco Monex, Sociedad Anónima, Institución de Banca Múltiple Monex Grupo Financiero vs. Bolaños Villaseñor Erik Fernando y Angélica Isabel Guerrero Gutiérrez de Bolaños. Especial Hipotecario Civil Expdllo. de Amparo 736/2024. 1 Acdo. en Amparo. Núm. Exp. 198/2014 Amparo 736/2024.
Banco Nacional de México S.A. Integrante del Grupo Financiero Banamex vs. José Valdemar Arriaga Abad. Especial Hipotecario Civil 1 Acdo. Núm. Exp. 478/2009 Tomo II.
Bc Credit, S.A. P. I. de C.V. Sofom E. N. R vs. Solunion México Seguros de Crédito, S.A. Ord. Mercantil 2 Acdos. Núm. Exp. 1462/2019 Tomo III.
Cardoso Mercado Carlos vs. Orta Lima María del Rosario y Valtierra García Juan. Especial Hipotecario Civil 1 Acdo. Núm. Exp. 256/2014 Tomo II.
Cashfin Financial Services, Sociedad Anónima Promotora de Inversión de Capital Variable, Sociedad Financiera de Objeto Múltiple, Entidad Regulada vs. Fantasy Kids S.A. de C.V. y Tim Imports S.A. de C.V. y Tenis Con Imaginación S.A. de C.V. y Soffer Alfille Sion y Soffer Alfille Jaime y Soffer Alfille Isaac. Ejecutivo Mercantil 1 Acdo. Núm. Exp. 908/2022 Tomo II.
Cen Systems, S.A. de C.V. vs. Sistemas Especializados Brain, S.A. de C.V. y Luna Luna Hermenegildo. Ejecutivo Mercantil 1 Acdo. Núm. Exp. 1016/2018.
Díaz Zárate Daniel vs. García Mancilla Vicente. Ord. Civil 1 Acdo. Núm. Exp. 134/2025.
Díaz García Juan Francisco y Villegas Luja. Julio Federico vs. José Ernesto Carrillo Martínez. Especial Hipotecario Civil Amparo 234/2025-IV. 1 Acdo. en Amparo. Núm. Exp. 730/2013 Amparo 234/2025-IV Actualmente D. C. 162/2025.
Fuentes González Rubén vs. Fuentes Mejía Pablo. Ord. Civil 1 Acdo. Núm. Exp. 128/2025.
Galindo Ávila Rosa Irene vs. Javier Escandón Palomino y Operadora de Hospitales Ángeles, S.A. de C.V. Ord. Civil 2 Acdos. Núm. Exp. 1384/2018 Tomo IV.
García Rodríguez Alan Daniel vs. Estrada Domínguez Vicente. Ord. Civil 4 Acdos. Núm. Exp. 1432/2024 Tomo III.
Gómez Martínez Rufina vs. Saleme Cuaron Patricia. Ejecutivo Mercantil 1 Acdo. Núm. Exp. 110/2025.
Gómez Salazar Yadira vs. Gil Guzmán Lorenza. Controversias de Arrendamiento Civil 1 Acdo. Núm. Exp. 442/2021.
Hernández Valenzuela Juan Daniel y Hernández Isauro César y Valenzuela Hernández Diana vs. Seguros Inbursa Sa Grupo Financiero Inbursa. Ord. Civil 1 Acdo. Núm. Exp. 104/2024 Tomo II.
HSBC México Sa Institución de Banca Múltiple Grupo Financiero HSBC División Fiduciaria en su Carácter de Fiduciaria en el Fideicomiso Número F 234036 vs. De la Cruz Pérez Landaverde Lorena y Ongay Caamal Marco Antonio. Especial Hipotecario Civil 1 Acdo. Núm. Exp. 336/2010 Tomo II.
Instituto del Fondo Nacional de la Vivienda para los Trabajadores vs. Zamorano González Héctor Antonio. Vía de Apremio Civil 1 Acdo. Núm. Exp. 1480/2024.
Jiménez Burgos Edhino Fernando y Ríos Baños Claudia vs. Seguros Inbursa Sa Grupo Financiero Inbursa. Ord. Civil 1 Acdo. Núm. Exp. 126/2025.
Moreno Valle Rafael su Sucesión y Lucina Moreno Valle Suárez vs. Secretaria de Agricultura y Ganadería hoy Secretaría de Agricultura y Desarrollo Rural del Gobierno de México, Instituto Nacional de Investigaciones Forestales, Agrícolas y Pecuarias (Inifap), Notariopúblico Número 22 del Estado de Puebla, Lic. Uriel F. Hidalgoy Registro Público de la Propiedad del Estado de Puebla hoy Instituto Registral y Catastral del Estado de Puebla O. y Registro Público de la Propiedad del Estado de Puebla hoy Instituto Registral y Catastral del Estado de Puebla. Ord. Civil 1 Acdo. Núm. Exp. 206/2020.
Promecade Sapi de C.V. Sofom Enr vs. Milenium Air Servicios Aéreos Integrados S.A. de C.V. y Comtelsat S.A. de C.V. Ejecutivo Mercantil 1 Acdo. Núm. Exp. 1120/2023.
Promecade Sapi de C.V. Sofom Enr vs. Milenium Air Servicios Aéreos Integrados S.A. de C.V. y Comtelsat S.A. de C.V. Providencias Precautorias Mercantil 1 Acdo. Núm. Exp. 844/2023 Tomo II.
Salgado Recillas Asunción vs. Salgado Román Ricardo y Herrera Héctor. Ord. Civil 1 Acdo. Núm. Exp. 118/2024.
Secreto. Ejecutivo Mercantil 1 Acdo. Núm. Exp. 50/2024.
Secreto. Ejecutivo Mercantil 1 Acdo. Núm. Exp. 90/2024.
Sociedad Cooperativa de Consumo Pemex Scl vs. Ramírez Hernández José Manuel. Ejecutivo Cuantía Menor Mercantil 1 Acdo. Núm. Exp. 90/2025.
Trujillo Castro Arely por su Propio Derecho y como Apoderada Legal de Amado López Salas, y en Representación de Deryan Amado López Trujillo vs. Grupo Mexicano de Seguros S.A. de C.V. Ord. Civil 1 Acdo. Núm. Exp. 574/2020 Tomo II.
Trujillo Ramírez Gerardo Humberto vs. Granados Sánchez Consuelo, Ocampo Granados José Salvador, Ocampo Granados Jaime y Ocampo Granados Nayeli Catalina. Ord. Civil 2 Acdos. Núm. Exp. 508/2020 Tomo II.

AUDIENCIA
Broissin Ruano Luis Jorge vs. Broissin Hernández Yvette de Lourdes y Villagordoa Mesa Juan. Aud. Ord. Civil. 1 Audiencia. Núm. Exp. 1656/2024.

LA SECRETARIA DE ACUERDOS
LIC. JÉSSICA RODRÍGUEZ LUNA

SEXAGÉSIMO CUARTO DE LO CIVIL

SECRETARÍA "A"
ACUERDOS DEL 10 DE MARZO DEL 2025

Agro Coverage, S.A. de C.V. vs. Comercializadora Tezoyuca, S.A. de C.V. y de la Mora Pérez Antonio. Especial Hipotecario Civil 1 Acdo. Núm. Exp. 1675/2024.
Banca Afirme, S.A., Institución de Banca Múltiple Afirme Grupo Financiero vs. Textmundi, S.A. de C.V., Galindez Vences José Luis Lorenzo Augusto, Mancio Morales Vicente y Suárez Lara Jacinto Alejandro. Ejecutivo Mercantil 1 Acdo. Núm. Exp. 553/2020.

SOLO CONSULTA
SOLO CONSULTA
SOLO CONSULTA

Banco Invex, S.A. Institución de Banca Múltiple Invex Grupo Financiero en su Carácter de Fiduciario Unicamente del Fideicomiso Identificado Con el Número 651 vs. García Sánchez Juan José. Especial Hipotecario Civil Expedientillo. 1 Acdo. Núm. Exp. 979/2015.

Banco Mercantil del Norte, Sociedad Anónima, Institución de Banca Múltiple, Grupo Financiero Banorte vs. Villanueva Montes Roberto y Méndez Orta Teresa de Jesús. Especial Hipotecario Civil 1 Acdo. Núm. Exp. 355/2020.

BBVA Bancomer, S.A. Institución de Banca Múltiple, Grupo Financiero BBVA Bancomer vs. Catarino Dircio María Isabel. Ord. Mercantil 1 Acdo. Núm. Exp. 277/2009.

Cerón Sánchez Ricardo vs. Núñez Betancourt Magdeleyne y Rojas González Fernando. Ord. Civil 1 Acdo. Núm. Exp. 439/2023.

Cervantes Rosas Marco Antonio vs. Zepeda Vázquez César Marcos También Conocido como César Zepeda Vázquez. Ejecutivo Cuantía Menor Mercantil Amparo. 2 Acdos. en Amparo. Núm. Exp. 1253/2024 Amparo 195/2025.

Colusa Comercial S.A. de C.V. vs. Fianzas Avanza S.A. de C.V. Especial de Fianzas Mercantil 1 Acdo. Núm. Exp. 147/2025.

Compromiso que Suma Valor Sociedad Anónima Promotora de Inversión de Capital Variable Sociedad Financiera de Objeto Múltiple Entidad No Regulada vs. Reintelc Sociedad Anónima de Capital Variable y Barraza Salvatori Roberto. Vía de Apremio Civil 1 Acdo. Núm. Exp. 307/2022.

Cortés Ramírez Carmen y y/o Carmen Cortés de Muñoz vs. Muñoz Cortés Gabriela. Ord. Civil 1 Acdo. Núm. Exp. 889/2024.

Cruz Cruz Erick Alejandro vs. Grupo Mexicano de Seguros S.A. de C.V. Ord. Civil Acuerdo. 2 Acdos. Núm. Exp. 993/2024.

Dts Solutions, S.A. de C.V. vs. Alquimiadigital. Mx, S.A. P. I. de C.V. Actos Prejudiciales Civil Agravios. 2 Acdos. Núm. Exp. 905/2024.

Enciso Bravo María Luisa vs. Guerrero Gudini Efrén. Ord. Civil 1 Acdo. Núm. Exp. 1761/2024.

Fimubac, S.A. de C.V. Sofom Enr vs. Emprendedores Tu Comunidad, S.A. de C.V., Sofom Enr, Pacheco Cabañas Ernesto Abel y Vázquez González Jorge Alberto. Ejecutivo Mercantil Tomo II. 1 Acdo. Núm. Exp. 355/2018 Bis. 1 Tomo II.

Flores Inclán Yazareli vs. Banco Nacional de Obras y Servicios Públicos S.N.C. Ord. Civil 1 Acdo. Núm. Exp. 1417/2024.

García Arsenio Magdaleno vs. Grupo Mexicano de Seguros S.A. de C.V. Ord. Civil 1 Acdo. Núm. Exp. 351/2024.

González Rosas Dalet vs. Rosas Salas Rosa María. Juris. Voluntaria Civil Amparo. 1 Acdo. en Amparo. Núm. Exp. 605/2024 Amparo 16/2025.

Hidalgo Romero Roberto vs. Jiménez Gutiérrez Felipe Alberto. Controversias de Arrendamiento Civil Acuerdo. 1 Acdo. Núm. Exp. 1393/2024.

HSBC México, S.A., Institución de Banca Múltiple, Grupo Financiero HSBC División Fiduciaria en su Carácter de Fiduciario en el Fideicomiso Irrevocable Número F/250295 vs. Rodríguez Madrigal Nancy Yuleni. Especial Hipotecario Civil Tomo II. 1 Acdo. Núm. Exp. 1137/2014 Segundo Tomo.

HSBC México, S.A., Institución de Banca Múltiple, Grupo Financiero HSBC, División Fiduciaria en su Carácter de Fiduciario en el Fideicomiso Irrevocable Número F/253936 vs. Cervantes Ochoa Carlos. Especial Hipotecario Civil Acdo. de Tramite. 1 Acdo. Núm. Exp. 1193/2018 Segundo Tomo.

Inmobiliaria Rot Alameda S.A. de C.V. vs. Favro Dienat S.A. de C.V. y Robles Cancino Karla Alejandra. Controversias de Arrendamiento Civil 1 Acdo. Núm. Exp. 1483/2024.

Jiménez Picasso David vs. Aguilar Padilla Cristina Teresa. Controversias de Arrendamiento Civil Expedientillo. 1 Acdo. Núm. Exp. 827/2015.

León Pérez Juan vs. León Hernández José Luis y León García Andrea Alexa. Ord. Civil 1 Acdo. Núm. Exp. 1553/2024.

López Jiménez Leonor Orfelinda vs. López Jiménez Amando. Ord. Civil 1 Acdo. Núm. Exp. 85/2007.

Martínez Gaona Laura Magdalena vs. Ruíz Cabral Efrén. Ord. Civil 1 Acdo. Núm. Exp. 433/2021.

Martínez Jiménez Martín Guadalupe vs. Grupo Mexicano de Seguros S.A. de C.V. Ord. Civil 1 Acdo. Núm. Exp. 215/2024.

Mondragón Saucedo David vs. Mucharraz Nieto Carlos Fernando y Rosas Granados María Patricia y Salazar González, Manuel Enrique. Ord. Civil Auto. 1 Acdo. Núm. Exp. 813/2015 Segundo Tomo.

Moreno Peralta Lluvia Yrasema vs. Mejía Ojeda Abraham Jesús. Ord. Civil 2 Acdos. Núm. Exp. 335/2023.

Nacional Financiera Sociedad Nacional de Crédito, Institución de Banca de Desarrollo en su Carácter de Fiduciaria del Fideicomiso Denominado como Fideicomiso de Arrendamiento Identificado en Los Registros de la Fiduciaria Con el Número 80730 vs. Valle Ponce de León Luis Alejandro y Cuautle Vásquez Silvia. Juris. Voluntaria Civil 1 Acdo. Núm. Exp. 377/2020.

Navarro Valenzuela María de la Luz vs. Pérez Alba José Cruz y Pérez Vega César. Ord. Civil 1 Acdo. Núm. Exp. 21/2024.

Orta Sobreyra Alejandra vs. Méndez Martínez Nicolás y Hospital de Especialidades San Judas Tadeo S.A. de C.V. Ord. Civil Acdo. de Tramite. 3 Acdos. Núm. Exp. 463/2024.

Pastrana Domínguez Carlos Felipe vs. Fernández Molina Agustín. Ord. Civil 1 Acdo. Núm. Exp. 1509/2024.

Patricio Mauro Gabriela vs. Merino Reyes Jorge Luis. Ord. Civil 1 Acdo. Núm. Exp. 148/2025.

Rivero Carraro Rogelio vs. Rivero Ortega su Suc. y Otro José Ventura. Ord. Civil Expedientillo. 2 Acdos. en Expedientillo. Núm. Exp. 821/2013 Bis. 1.

Ruíz Sánchez María Rebeca y Otro vs. Operadora de Autopistas, S.A. de C.V. y Otras. Ord. Civil Expedientillo. 1 Acdo. Núm. Exp. 1187/2018 Tomo III.

Sánchez Escobar Jorge y Sánchez Escobar Carlos Eduardo vs. Sánchez Escobar Karla Lizbeth. Actos Prejudiciales Civil 1 Acdo. Núm. Exp. 657/2020.

Sánchez Reyes Francisco vs. Transportes de Carga Alas del Golfo, S.A. de C.V. y Otros. Ord. Mercantil Tomo II. 1 Acdo. Núm. Exp. 737/2008 Bis. 1 Tomo II.

Scotiabank Inverlat, Sociedad Anónima, Institución de Banca Múltiple, Grupo Financiero Scotiabank Inverlat vs. Abastecedora Petrolera, S.A. de C.V. y Alfaro Pérez Carlos Ricardo. Especial Hipotecario Civil 1 Acdo. Núm. Exp. 25/2018.

Socafi S.A. de C.V. vs. Barradas Barradas José Antonio y Domínguez Domínguez Silveria. Ejecutivo Mercantil 1 Acdo. Núm. Exp. 461/2024.

Socafi S.A. de C.V. vs. Pérez Hernández Mireya y Santos Montesinos Salvador. Ejecutivo Mercantil 1 Acdo. Núm. Exp. 1323/2024.

Sociedad Hipotecaria Federal Sociedad Nacional de Crédito Institución de Banca de Desarrollo vs. Banco Actinver Sociedad Anónima Institución de Banca Múltiple Grupo Financiero Actinver y como Fiduciario del Fideicomiso Irrevocable de Administración y Fuente de Pago Identificado Con el Número 3591 y Idea Bienes Raíces Sociedad Anónima de Capital Variable. Ejecutivo Mercantil Expedientillo. 1 Acdo. Núm. Exp. 637/2024 Tomo 2.

Sociedad Hipotecaria Federal, S. N. C vs. Rosales Pérez Martha Araceli. Especial Hipotecario Civil Amparo. 1 Acdo. en Amparo. Núm. Exp. 645/2020 Amparo Dc. 174/2025.

Solano Arana José Fernando y Contreras Jiménez Ana Rosa vs. Quevedo Gómez Cecilia y González Minero Arturo. Ord. Civil Acuerdo. 2 Acdos. Núm. Exp. 1075/2024.

Sólida Administradora de Portafolios S.A. de C.V. vs. Vidal Valdés Jesús Antonio. Especial Hipotecario Civil 1 Acdo. en Otros. Núm. Exp. 109/2003 Tomo II.

Torres Jiménez Alma Rosa vs. Aguilar Hoyos Edgar y del Llano Granados Gustavo Felipe y Méndez Salazar María de Lourdes. Ord. Civil Desechamiento. 1 Acdo. Núm. Exp. 145/2025.

Vázquez Alvarado Enrique su Sucesión vs. Téllez Jiménez Gabriela. Controversias de Arrendamiento Civil 1 Acdo. Núm. Exp. 847/2023 Principal.

Viajes Premier, S.A. vs. Instituto de Seguridad y Servicios Sociales de Los Trabajadores del Estado. Ord. Civil Acdo. de Tramite. 2 Acdos. Núm. Exp. 691/2020 Segundo Tomo.

Zúñiga Estrada Martha Adriana. Juris. Voluntaria Civil 3 Acdos. Núm. Exp. 1595/2024.

NO PUBLICADOS

González Trujillo Clara vs. Barrera Jiménez Claudia y Otro. Acdo. Corección de Sentencia. 1 Acdo. Núm. Exp. 553/2005.

Viajes Premier, S.A. vs. Instituto de Seguridad y Servicios Sociales de Los Trabajadores del Estado. Ord. Civil Elaborar Oficio. 1 Acdo. Núm. Exp. 691/2020 Segundo Tomo.

AUDIENCIA

Guzmán Díaz Karina vs. Figueroa Espinosa Josué. Aud. Controversias de Arrendamiento Civil. 1 Audiencia. Núm. Exp. 1437/2024.

Inmobiliaria Rot Alameda S.A. de C.V. vs. Favro Dienat S.A. de C.V. y Robles Cancino Karla Alejandra. Aud. Controversias de Arrendamiento Civil. 1 Audiencia. Núm. Exp. 1483/2024.

SOLO CONSULTA
SOLO CONSULTA
SOLO CONSULTA

Quintana Lizárraga María Elizabeth vs. Quiroga Nieto Mariana y Nieto Chávez Angélica Pastora. Acdo. Controversias de Arrendamiento Civil. 1 Audiencia. Núm. Exp. 1301/2024.

SENTENCIA DEFINITIVAS DEL 10 DE MARZO DEL 2025

García Hernández José Armando vs. Palma Martínez María Eva. Ord. Civil Sent. Def. 1 Núm. Exp. 617/2024

EL SECRETARIO DE ACUERDOS
LIC. JORGE ROBERTO MAYAGOITTIA MIGUEL

SECRETARÍA "B"
ACUERDOS DEL 10 DE MARZO DEL 2025

Activos Cn, S.A. de C.V. vs. Equipos Especiales Progrumex, S.A. de C.V. y García Lazcano Ezequiel. Ejecutivo Mercantil 1 Acdo. Núm. Exp. 366/2014 Segundo Tomo (Ii).

Álvarez Ruíz Carolina vs. Flores Muñoz Gabriela y Carrasco Rodríguez Pablo. Controversias de Arrendamiento Civil 1 Acdo. Núm. Exp. 324/2023.

Anta Álvarez Ana María vs. Isais Anta Ana Laura y Isais Anta Érika. Ord. Civil Expedientillo. 1 Acdo. Núm. Exp. 1382/2024.

Antonio Maldonado Castañeda antes Ckd Activos 8, S.A. P. I. de C.V., antes HSBC México, Sociedad Anónima, Institución de Banca Múltiple, Grupo Financiero HSBC División Fiduciaria en su Carácter de Fiduciario del Fideicomiso F/262757 vs. Nava Altamirano Francisco Javier. Especial Hipotecario Civil 1 Acdo. Núm. Exp. 16/2018.

Arjona Arguelles Diego vs. González Gómez Blanca Abigail y Zalapa Núñez Víctor Manuel. Controversias de Arrendamiento Civil 1 Acdo. en Expedientillo. Núm. Exp. 168/2023.

Banca Afirme Sociedad Anónima Institución de Banca Múltiple Grupo Financiero vs. Codigo Alimentario Sapi de C.V. y Martínez Mariño Roberto y Miguel Musi Verónica. Ejecutivo Mercantil Expedientillo. 1 Acdo. Núm. Exp. 778/2021.

Banco Actinver Sa Institución de Banca Múltiple Grupo Financiero Actinver en Carácter de Fiduciario en el Fideicomiso de Administración Número F4879 vs. Grupo Paper Green S.A. de C.V. Controversias de Arrendamiento Civil 5 Acdos. Núm. Exp. 472/2024.

Banco Nacional de México, S.A., Integrante del Grupo Financiero Banamex vs. Vázquez Ramírez Mauro y Padilla Peralta María Guadalupe. Especial Hipotecario Civil 1 Acdo. Núm. Exp. 338/2020.

Banco Santander México S.A. Institución de Banca Múltiple Grupo Financiero Santander México vs. Gutiérrez Soriano Sealtiel Andrés. Especial Hipotecario Civil 1 Acdo. Núm. Exp. 1612/2024.

Banco Santander México Sa Institución de Banca Múltiple Grupo Financiero Santander México vs. Operadora Lob S.A. de C.V. y Inmobiliaria Lob Sapi de C.V. y Intangibles Lob S de R.L. de C.V. y Inmobiliaria Jasa S.A. de C.V. y Agnesi Borrego Jaime y Agnesi Borrego Natalia y Borrego Hinojosa Hernández Bertha Elena y Méyer Ulrike. Ejecutivo Mercantil 1 Acdo. Núm. Exp. 862/2021 Segundo Tomo.

Barylka Jorge Emilio vs. Fjmretails, S.A. de C.V. y Otros. Actos Prejudiciales Civil 2 Acdos. Núm. Exp. 1770/2024.

BBVA Bancomer, S.A., Institución de Banca Múltiple, Grupo Financiero BBVA Bancomer antes The Bank Of New York Mellon, S.A., Institución de Banca Múltiple vs. Beristain García Epitacio Salvador. Especial Hipotecario Civil Expedientillo. 1 Acdo. Núm. Exp. 348/2013.

BBVA Bancomer, Sociedad Anónima, Institución de Banca Múltiple, Grupo Financiero BBVA Bancomer vs. Caudillo Torres Miriam Ivette y Rivera Mercado Aldo. Especial Hipotecario Civil Expedientillo. 1 Acdo. Núm. Exp. 264/2019.

BBVA México S.A. Institución de Banca Múltiple Grupo Financiero BBVA México vs. Playeras Basila S.A. de C.V. y Basila Alonso Rodolfo y Alonso Madrid Mercedes. Ejecutivo Mercantil 1 Acdo. Núm. Exp. 1022/2023.

Cano Anaya Mariana Tazlin su Sucesión y Anaya Escalera Ana María vs. Grupo Nacional Provincial Sab y Qualitas Compañía de Seguros S.A. de C.V. Ord. Civil 1 Acdo. Núm. Exp. 830/2024.

Castro Haro José Agustín su Sucesión vs. Díaz de León Olivares María Esther. Controversias de Arrendamiento Civil 3 Acdos. Núm. Exp. 1182/2018 Bis. 2 Bis.

Chubb Fianzas Monterrey Aseguradora de Caución, S.A. antes Ace Fianzas Monterrey, S.A. vs. Proyectos y Construcciones Sur, S.A. de C.V., Narváez David Mario, Narváez David Elizabeth (También Conocida como Elizabeth Narváez David Ortega) y Escanero González Luis Alejandro. Ord. Mercantil 1 Acdo. Núm. Exp. 48/2020 Tercer Tomo.

Ci Banco, Sociedad Anónima, Institución de Banca Múltiple como Fiduciario en el Fideicomiso Irrevocable de Administración F/00388 vs. Garduño Gachuz Martha. Especial Hipotecario Civil Expedientillo. 1 Acdo. en Expedientillo. Núm. Exp. 306/2020 Expedientillo.

Cibanco, S.A., Institución de Banca Múltiple vs. Rafael Torres Enríquez y Otra. Especial Hipotecario Civil 1 Acdo. Núm. Exp. 870/2010 Tomo I Tomo I Tomo 1.

Ckd Activos 8, S.A. P. I de C.V. vs. Escudero Franco, Sergio Edgardo. Especial Hipotecario Civil 1 Acdo. Núm. Exp. 1144/2018.

Crecefast, S.A. de C.V. vs. Corporación Elektriba, S.A. de C.V., Centro de Desarrollo Integral Benjuamin Bloom, S. C., Torres Martínez Edith Alva, Chávez Valdez Carlos, Valdez Gómez María Rosa Guadalupe, Chávez García Adalberto y Chávez Torres Érika Rosalba. Ejecutivo Mercantil 1 Acdo. Núm. Exp. 72/2025.

De la Rosa Maldonado Epifanio vs. Flores Muñoz Julián. Ord. Civil 1 Acdo. Núm. Exp. 1734/2024.

De Los Cobos María Patricia vs. Vieyra Ávila Carlos. Especial Hipotecario Civil 2 Acdos. Núm. Exp. 624/2020 Segundo Tomo.

Enríquez Merlin Emigdio Heliodoro vs. Yazmín Tubilla María Virginia. Ord. Civil 1 Acdo. Núm. Exp. 1826/2024.

Flores Alonso Luis Antonio vs. Romero Martínez Sergio Jesús. Ord. Civil 1 Acdo. Núm. Exp. 948/2024.

Ford Credit de México S.A. de C.V. Sociedad Financiera de Objeto Múltiple Entidad Regulada vs. División del Trabajo S.C. y Landa Guzmán Mayte. Ejecutivo Mercantil 1 Acdo. Núm. Exp. 1134/2023.

Fundación Bringas Haghenbeck vs. Loza Jiménez Gustavo y Zires Loza Raquel Paulina. Controversias de Arrendamiento Civil 1 Acdo. Núm. Exp. 1016/2024.

Galicia Ramírez Martha Verónica vs. Galicia Ramírez José Lorenzo su Sucesión y Lorenzo Ramírez y-o. Lorenzo Galicia Ramírez su Sucesión y Director del Registro Público de la Propiedad y del Comercio de la Ciudad de México. Ord. Civil 1 Acdo. Núm. Exp. 1208/2024.

González Ramos Fernando vs. Sofimex Institución de Garantías Sociedad Anónima Fiduciaria del Fideicomiso F 0146. Ord. Civil 1 Acdo. Núm. Exp. 866/2022.

Gutiérrez Molina Eduardo vs. Barrón Echauri Laura y Monroy Valentino Carlos y Gaona Flores Ana María. Controversias de Arrendamiento Civil 1 Acdo. Núm. Exp. 784/2024.

Guzmán Hernández Abigail Guadalupe vs. Equivel Vicente Ana María. Ord. Mercantil 1 Acdo. Núm. Exp. 106/2025.

Hoyos Gómez Pablo Alfredo Armando vs. Cervantes Pacheco Jorge. Ord. Civil 1 Acdo. Núm. Exp. 956/2019.

HSBC México, S.A., Institución de Banca Múltiple, Grupo Financiero HSBC, División Fiduciaria, Única y Exclusivamente en su Carácter de Fiduciario del Fideicomiso Irrevocable de Administración y Garantía Identificado Con el Número F/258024, antes Hipotecaria su Casita, S.A. de C.V., Sociedad Financiera de Objeto Múltiple, Entidad No Regulada vs. Mata Hernández Alfredo. Especial Hipotecario Civil 1 Acdo. Núm. Exp. 1104/2011.

Huertas Montalvo Jenifer Karla vs. Anaya María Guadalupe. Ord. Civil 1 Acdo. Núm. Exp. 44/2025.

Huicsin Karina López Abitia vs. Márquez Rosales Alberto. Especial Hipotecario Civil 1 Acdo. Núm. Exp. 72/2015 Segundo Tomo.

Ibarra Ramírez Patricia vs. Banco Azteca Sa Institución de Banca Múltiple. Ord. Mercantil 1 Acdo. Núm. Exp. 30/2024.

Inmobiliaria Labejet S.A. de C.V. vs. Sancalsa Servicios Internacionales S.A. de C.V. y Santa María Calderón Alicia y que Utiliza de Manera Indistinta el Nombre de Alicia Santa María Vda. de Flores Alicia Santa María Calderón O. Alicia Belem María del Carmen Santa María Calderón. Controversias de Arrendamiento Civil 2 Acdos. Núm. Exp. 1156/2023.

Instituto de Seguridad Social para las Fuerzas Armadas Mexicanas vs. Mitre Rangel, César Gerardo. Especial Hipotecario Civil 1 Acdo. Núm. Exp. 4/2009 Bis. 1 Segundo Tomo.

Instituto del Fondo Nacional de la Vivienda para los Trabajadores (Infonavit) vs. Pérez Velázquez Margarita. Especial Hipotecario Civil Expedientillo. 1 Acdo. en Expedientillo. Núm. Exp. 872/2005.

Instituto del Fondo Nacional de la Vivienda para los Trabajadores (Infonavit) vs. Sánchez López Eva Delfina. Vía de Apremio Civil Expedientillo. 1 Acdo. Núm. Exp. 1716/2024.

SOLO CONSULTA
SOLO CONSULTA
SOLO CONSULTA

Islas Velasco Brandon y Islas Velasco Juan Jesús vs. C Director del Registro Público de la Propiedad y del Comercio de la Ciudad de México. Ord. Civil 1 Acdo. Núm. Exp. 1108/2023.

Jacobo Marcos Askenazi vs. Caprichos Bajo Cero, S.A. de C.V. y González Serrano José Antonio. Controversias de Arrendamiento Civil Secc. de Ejecución. 1 Acdo. Núm. Exp. 486/2018.

Kantular Servicios Integrales, S.A. de C.V. vs. Gómez López María Araceli vs. García Espinosa Camilo Gabriel. Especial Hipotecario Civil 1 Acdo. Núm. Exp. 578/2017 Bis. 2 Bis.

Lanz Duret Carreño Juan Pablo vs. Fipne S.A. de C.V. Ord. Mercantil 1 Acdo. Núm. Exp. 70/2025.

López Corral José Agustín y López Corral María de Jesús Eugenia vs. López Corral María Gloria su Sucesión. Ord. Civil 1 Acdo. Núm. Exp. 984/2024.

Madrigal López Leonardo y Canseco Zamora Ahora Rodrigo vs. Madrigal López Leonardo. Juic. Arbitral Civil 1 Acdo. Núm. Exp. 1572/2024.

Mata Caballero Rocío del Carmen vs. Cruz Cabrera José su Sucesión. Ord. Civil 1 Acdo. Núm. Exp. 74/2025.

Mondelez México S de R.L. de C.V. vs. Sandoval Gutiérrez Érika y Delgado Perrucho Diana Abigail. Ejecutivo Mercantil Expedientillo. 1 Acdo. en Expedientillo. Núm. Exp. 616/2024 Expedientillo.

Mondragón Cesáreo vs. López Charles Víctor Daniel. Ord. Civil 1 Acdo. Núm. Exp. 248/2024.

Mora Ortiz Germán Moisés, Mora Ortiz Blanca Estela y Mora Ortiz Salvador vs. Coviteni Congreso Viga Tepito Nueva Imagen, S.A. de C.V. Ord. Civil 1 Acdo. Núm. Exp. 1420/2019.

Morales Téllez Jorge Pedro vs. Rodríguez Ramírez Augusto. Ejecutivo Mercantil Expedientillo. 1 Acdo. Núm. Exp. 140/2019.

Nava Arellano Cuitlahuac y Hernández García Evelin Selene vs. Suárez Blanco Edgar David. Especial Hipotecario Civil 1 Acdo. Núm. Exp. 686/2021.

Palma Guardado María Teresa vs. Montiel Palma Beatriz. Juris. Voluntaria Civil Expedientillo. 1 Acdo. Núm. Exp. 544/2023.

Patiño Castillo Claudia Araceli vs. Olvera Solís Luis Gerardo. Controversias de Arrendamiento Civil 1 Acdo. Núm. Exp. 1214/2024.

Peña de Jesús José vs. González Mayoral Carmen Patricia y González Mayoral Alejandro. Controversias de Arrendamiento Civil 1 Acdo. Núm. Exp. 110/2024.

Pérez Muedano Raúl vs. Muedano García Natividad y También Conocida como Natividad Muedano Vda. de Pérez. Ord. Civil 1 Acdo. Núm. Exp. 142/2025.

Ramírez de Galindo Sara vs. Galindo Ramírez José y José de Jesús Trinidad Galindo Ramírez y Magaña Ortega Isidro y Rodríguez Cantero Jesús y Registro Público de la Propiedad y del Comercio de la Ciudad de México. Ord. Civil 1 Acdo. Núm. Exp. 1698/2024.

Ramírez Hernández Margarita Piedad vs. Caldiño Martínez Eva. Controversias de Arrendamiento Civil Expedientillo. 1 Acdo. Núm. Exp. 246/2017.

Rivas Morales, Crecenciana Juana, la Sucesión de vs. Andrade Carreño Alejandro y Escoto Rivas María Guadalupe y Andrade Escoto Lilián Noriko y Bolaños Amézquita Edgar Ricardo y Andrade Escoto Alejandro Katzume y Ramírez Susana. Ord. Civil Expedientillo. 1 Acdo. en Expedientillo. Núm. Exp. 102/2023 Expedientillo.

Servicios Administrativos Kantico, S.A. de C.V. vs. Guevara López Gabriela. Especial Hipotecario Civil 1 Acdo. Núm. Exp. 1652/2009 Segundo Tomo.

Spv Exi Renovables, S.A. P. I. de C.V. vs. Muñoz López José Edgardo y Marie Murrle Anne y Gustavo Parodi Víctor y Otros. Arbitraje Comercial Mercantil Amparo. 1 Acdo. Núm. Exp. 1162/2024.

Sun Belt Servicios Legales, S. C vs. Marín Retana Martín y Montoya Campos Martha Catalina. Controversias de Arrendamiento Civil 1 Acdo. Núm. Exp. 1186/2019.

Toyota Financial Services México S.A. de C.V. vs. Romero Salazar Andrea y Salazar Mendoza Teresa de Jesús. Ejecutivo Mercantil 1 Acdo. en Expedientillo. Núm. Exp. 340/2024 Expedientillo.

Urieta Santana Juana Verónica vs. Alcalde Balderas Cinthya, Urieta Santana Josué y Alcalde Soto Guillermo. Actos Prejudiciales Civil Expedientillo. 1 Acdo. Núm. Exp. 724/2019.

Vázquez García Javier vs. Jardín Guadalupano S.A. de C.V. Ord. Civil 1 Acdo. Núm. Exp. 144/2025.

Verástegui Macías Ernesto Sergio su Sucesión vs. Ortiz Mercado Eduardo Rodrigo. Ord. Civil 1 Acdo. Núm. Exp. 816/2024.

Villalba Duarte Juan y Jiménez Ortiz Lorena y Villalba Jiménez Juan Manuel y Villalba Jiménez Itzel Anneth vs. Grupo Mexicano de Seguros S.A. de C.V. Ord. Civil 5 Acdos. Núm. Exp. 770/2024.

Yokohama Tire México, S. de R. L. de C.V. vs. Autollantas y Servicios de Monclova, S.A. de C. V, Peña Huerta Victoria, Huerta Peña Matilde y Huerta Silva Carlos Alberto. Proced. Convencional Mercantil Civil Expedientillo. 1 Acdo. en Expedientillo. Núm. Exp. 42/2021 Expedientillo.

Zanabria Monteagudo Víctor Manuel vs. Sánchez Estrada Claudia Patricia. Ord. Civil 1 Acdo. Núm. Exp. 146/2024.

Zepeda Martínez Leobardo vs. Betancourt Linares Ricardo. Ord. Civil 1 Acdo. Núm. Exp. 68/2025.

Zubieta Franco Caballero Brenda Rosa vs. Caballero Cañarete Vilma Rosa y Otros. Ord. Civil 1 Acdo. Núm. Exp. 1516/2012.

AUDIENCIA

Rodríguez León Edgardo vs. Garrido Belmont Imelda. Aud. de Ley. Controversias de Arrendamiento Civil. 1 Audiencia. Núm. Exp. 938/2024.

Trujillo Islas Antonio vs. Magaña Cisneros Enrique Quintin. Controversias de Arrendamiento Civil. 1 Audiencia. Núm. Exp. 1374/2024.

SENTENCIA DEFINITIVAS DEL 10 DE MARZO DEL 2025

Inmobiliaria Santoyo, S.A. de C.V. vs. Rodríguez Santoyo Ma Alejandra Lorena y Jiménez Rodríguez Paulina Yazmín. Ord. Civil Sent. Def. 1 Núm. Exp. 892/2024

Lozada Cerón Efrén vs. Izquierdo López Hugo y Flores Valencia María del Rocío. Ejecutivo Mercantil Sent. Def. 1 Núm. Exp. 502/2023

EL SECRETARIO DE ACUERDOS
LIC. ROBERTO ALFREDO CHÁVEZ SÁNCHEZ

SEXAGÉSIMO QUINTO DE LO CIVIL

SECRETARÍA "A"
ACUERDOS DEL 10 DE MARZO DEL 2025

Álvarez González Rodolfo vs. Ruíz del Hierro Hilda Amalia. Ord. Civil Apelación. Ambos Efectos. Actor: 1 Acdo. Núm. Exp. 1273/2022.

Ascolta Resguardo Privado Personal S.A. de C.V. vs. Ddc Pedregal Sapi de C.V. Juris. Voluntaria Civil 2 Acdos. Núm. Exp. 147/2022.

Aub Romero Carmen vs. Tepal Tapia María Cristina. Ejecutivo Mercantil Expedientillo. 1 Acdo. en Expedientillo. Núm. Exp. 191/2022.

Banco Inbursa Sa Institución de Banca Múltiple Grupo Financiero Inbursa vs. Silver Garden Sociedad Anónima de Capital Variable. Especial Hipotecario Civil 1 Acdo. Núm. Exp. 477/2023.

Banco Invex S.A., Institución de Banca Múltiple Invex, Grupo Financiero en su Carácter de Fiduciario en el Fideicomiso Irrevocable de Centro de Capital Identificado Bajo el Número Ochocientos Sesenta 860 vs. Cuevas Lozano Benito y Márquez Ramos María del Rosario. Especial Hipotecario Civil 2 Acdos. Núm. Exp. 261/2024.

Banco Mercantil del Norte Sa Institución de Banca Múltiple Grupo Financiero Banorte vs. Estrategia Smarter Marketing Sapi de C.V. Ord. Civil Amparo. 2 Acdos. en Amparo. Núm. Exp. 19/2023 671/2024-IV.

Banco Nacional del Ejército, Fuerza Aérea y Armada, Sociedad Nacional de Crédito, Institución de Banca de Desarrollo vs. Rocha Delgadillo Gamaliel y Rodríguez Ortiz María de Los Ángeles. Especial Hipotecario Civil 1 Acdo. Núm. Exp. 1225/2018.

Banco Santander (México), S.A. Institución de Banca Múltiple Grupo Financiero Santander México vs. Blanca Dina Ramírez Abarca y Otros. Vía Ejecutiva Cuantía Menor Civil 1 Acdo. Núm. Exp. 5/2025.

Banco del Bajío S.A. Institución de Banca Múltiple vs. Enlace Comercial el Horizonte, S.A. de C.V., Ángel Rodríguez Mendoza y Luis Alberto Cortez Hernández. Esp. Hip. Tomo II. 1 Acdo. Núm. Exp. 113/2012.

Bastidas Rodríguez Victoria vs. Grupo Mexicano de Seguros, S.A. de C.V. Ord. Civil Expedientillo. 1 Acdo. en Expedientillo. Núm. Exp. 523/2024.

Bautista García Edgar Alfonso vs. Ana Bertha Cortés González y Víctor Velázquez Ortiz. Esp. Hip. Tomo II. 3 Acdos. Núm. Exp. 373/2012.

Bienes Programados, S.A. de C.V. vs. Corro Morales Érika Juanita y Díaz Carrillo Alfonso. Especial Hipotecario Civil 1 Acdo. Núm. Exp. 1571/2024.

SOLO CONSULTA
SOLO CONSULTA
SOLO CONSULTA

Brito Chávez Jair vs. Francisca Careaga Emma y Otro. Exhortos Civil Exhorto. 1 Acdo. en Exhorto. Núm. Exp. 1211/2024.

Ci Banco Sociedad Anónima, Institución de Banca Múltiple en su Carácter de Fiduciario en el Fideicomiso Número F/00430 vs. Rodríguez Vázquez César Alejandro y Salazar Loperena Anabel. Especial Hipotecario Civil Tomo II. 3 Acdos. Núm. Exp. 1283/2019.

Cibanco, Sociedad Anónima, Institución de Banca Múltiple, en su Carácter de Fiduciario en el Fideicomiso Irrevocable Número F/00430 vs. Juan Olegario Tovar Fuentes y Gregoria Mesta Jiménez. Especial Hipotecario Civil 1 Acdo. Núm. Exp. 343/2018.

Condómino Conjunto Habitacional Morelos Edificio B 10 2 Geminis vs. Ortiz Rodríguez Gonzalo su Cesiongarcia Jiménez Guillermo. Vía Ejecutiva Cuantía Menor Civil Comparecencia. 2 Acdos. Núm. Exp. 1291/2024.

Contreras García Norma Alicia vs. Sociedad Cooperativa Ejidal de San Pedro Zacatenco Scl y Centeno Rascón Jorge Antonio. Ord. Civil 1 Acdo. Núm. Exp. 1527/2024.

Cornish Garduño Jorge José y Shamosh Elfon Isaac y Shamosh Elfon Salomón y Cornish Garduño Carlos Guillermo vs. Camargo Mena María de Jesús vs. Estrada Camargo Israel y Estrada Camargo Gabriela. Ord. Civil 2 Acdos. Núm. Exp. 949/2023.

Corporativo Mcnemexico S de R.L. de C.V. vs. García Prado Musita Keyla. Vía de Apremio Civil 1 Acdo. Núm. Exp. 483/2024.

Crédito Oportuno Sociedad Anónima de Capital Variable Sociedad Financiera de Objeto Múltiple Entidad No Regulada vs. Ofimueblemex S.A. de C.V. y Garcés Villagómez Jezania Mabeth. Vía de Apremio Civil 1 Acdo. Núm. Exp. 267/2024.

Cruz Martínez Emanuel Joaquín vs. Grupo Mexicano de Seguros S.A. de C.V. Ord. Civil 1 Acdo. Núm. Exp. 419/2024.

Daimler Financial Services México Sociedad de Responsabilidad Limitada de Capital Variable vs. Servicios Avanzados Endourologicos Sociedad Anónima de Capital Variable Ávila Delgado Juan Pablo. Ejecutivo Mercantil 1 Acdo. Núm. Exp. 1295/2024.

Daimler Financial Services México, S. de R.L. de C.V. vs. Díaz Brassetti José Luis. Especial Mercantil Mercantil Incidente. 1 Acdo. Núm. Exp. 1603/2024.

Domínguez Vázquez Brodeli vs. Torres García Álvaro. Exhortos Civil Exhorto. 1 Acdo. en Exhorto. Núm. Exp. 931/2024.

Estrada Álvarez María Guadalupe Aline vs. Torres Trujano Sandra Rocío y Trujano Solano María de la Luz. Controversias de Arrendamiento Civil 3 Acdos. Núm. Exp. 1041/2024.

Fabrica de Pastas Alimenticias la Aurora S.A. de C.V. vs. Sicij S.A. de C.V. y Pescador García Maricela. Ejecutivo Mercantil 1 Acdo. Núm. Exp. 827/2023.

García Hernández Ampelio vs. Seguros Afirme S.A. de C.V. Afirme Grupo Financiero vs. Comisión Federal de Electricidad. Ord. Civil 1 Acdo. Núm. Exp. 323/2024.

García Quijano Jorge Omar vs. Quijano Maya Julio César y Quijano Maya Claudia y Quijano Maya Patricia y Quijano Maya Braulio y Quijano Maya Marco Antonio y Quijano Maya Teresa y Quijano Maya Xochitil. Ord. Civil 1 Acdo. Núm. Exp. 1761/2024.

García Vidrio Olivia vs. Miranda Bernal Luis Javier y Alfaro Téllez Abryl Gabrielanishizuki. Controversias de Arrendamiento Civil 1 Acdo. Núm. Exp. 1205/2024.

Garduño Urbina José Modesto vs. Constructora Piramidal S.A. de C.V. Ord. Civil 1 Acdo. Núm. Exp. 127/2025 Principal.

Gómez Rendón Rosa Georgina vs. Lorenzo González Fernando. Ord. Civil 2 Acdos. Núm. Exp. 1051/2023.

Guevara Doormann Erik Sebastián vs. Doormann González Enrique Jesse. Juris. Voluntaria Civil Amparo. 1 Acdo. en Amparo. Núm. Exp. 1357/2024 Cuad. de Amp. 459/2024-IV.

Hernández Sánchez Eleuterio vs. Cruz Cancino Verónica. Ord. Civil Apelación. Ambos Efectos. Actor. 1 Acdo. Núm. Exp. 285/2024.

Inmobiliaria Cunese S.A. de C.V. vs. Palma Becerril Clemente. Controversias de Arrendamiento Civil 1 Acdo. Núm. Exp. 1423/2024.

Inmobiliaria Diamante S.A. de C.V. vs. María del Carmen Gavito Orduña y Carlos Castillo Rodríguez del Campo. Controversias de Arrendamiento Civil 1 Acdo. Núm. Exp. 325/2020.

Instituto del Fondo Nacional de la Vivienda para los Trabajadores Infonavit vs. Barrera Mendoza Miguel y Parra Campos Ana Luisa. Especial Hipotecario Civil 1 Acdo. Núm. Exp. 925/2022.

Leopoldo Gamez Astorga vs. Galaviz Palacios Susana Antonio. Ord. Mercantil 1 Acdo. Núm. Exp. 795/2021.

Lilex, Sociedad Anónima de Capital Variable vs. Hernández Herrera Abigail Adriana. Especial Hipotecario Civil Tomo II. 1 Acdo. Núm. Exp. 679/2018.

Martínez Ledesma Guadalupe Yazmín vs. Martínez Ledesma Raymundo. Controversias de Arrendamiento Civil 1 Acdo. Núm. Exp. 1519/2024.

Morales Saavedra Raúl vs. Martínez Chavarría Armando. Ord. Civil 1 Acdo. Núm. Exp. 885/2024.

Operadora de Bienes Raíces Chevita, Sociedad Anónima de Capital Variable vs. Manuel Humberto Vera López. Especial Hipotecario Civil 2 Acdos. Núm. Exp. 179/2016.

Ortiz de Murga Alejandro y Francisco Javier Ortiz Ortiz vs. Desarrollos Sustentables Santafe, S.A. de C.V., en Carácter de Fideicomitente y Fideicomisario a en el Fideicomiso de Inversión y Administración Inmobiliaria F/654 y Banco Monex, S.A. Institución de Banca Múltiple, Monex Grupo Financiero en Carácter de Fiduciario en el Fideicomiso de Inversión y Administración Inmobiliaria F/654. Ord. Mercantil Amparo. 3 Acdos. Núm. Exp. 703/2018.

Pineda Padrón Moisés Alberto vs. Residencial Virreyes, S.A. de C.V. Especial Hipotecario Civil Amparo. 1 Acdo. en Amparo. Núm. Exp. 1269/2019 337/2019-V.

Rangel Ramírez Rebeca vs. Salinas Espitia Rafael. Medios Preparatorios Civil 1 Acdo. Núm. Exp. 1547/2024.

Rebelo de la Cruz Enrique David vs. Salazar Bernal Federico. Ord. Civil 1 Acdo. Núm. Exp. 1389/2024.

Robles Medina Lilia vs. Juan Valle Zárate. Ord. Civil 1 Acdo. Núm. Exp. 559/2019.

Rodríguez Esparza Horacio su Sucesión vs. Viggers Rosales María del Carmen Patricia y Rodríguez Viggers Enrique. Ord. Civil 1 Acdo. Núm. Exp. 1137/2024.

Sánchez Cano José Germán vs. Velázquez Morales Refugio y C. Director del Registro Público de la Propiedad y del Comercio de la Ciudad de México. Ord. Civil 1 Acdo. Núm. Exp. 1433/2024.

Sánchez Trujillo Eduardo vs. Zepeda César Julio y Rodríguez González Diana Yoselin. Ord. Civil 1 Acdo. Núm. Exp. 1201/2024.

Scotiabank Inverlat, Sa, Institución de Banca Múltiple, Grupo Financiero Scotiabank Inverlat vs. Klassen Bergen Katharina y Friessen Peters Jacob. Especial Hipotecario Civil 1 Acdo. Núm. Exp. 465/2021.

Secreto. Providencias Precautorias Civil 1 Acdo. Núm. Exp. 1045/2024.

Secreto. Vía de Apremio Civil 1 Acdo. Núm. Exp. 141/2025 Principal.

Secreto. Controversias de Arrendamiento Civil 1 Acdo. Núm. Exp. 1513/2024.

Secreto. Vía de Apremio Civil 1 Acdo. Núm. Exp. 787/2023.

Servicios Integrales de Postventa Inmobiliaria, S. de R. L. de C.V. vs. G. A. Y. A., S.A. de C.V. Ord. Civil Amparo. 1 Acdo. Núm. Exp. 355/2018.

Toledo Alba Zoyla vs. Registro Público de la Propiedad y del Comercio de la Ciudad de México. Ord. Civil 1 Acdo. Núm. Exp. 1049/2024.

Valencia Muñiz Omir vs. Miller Kobisher Blanca y Blydenstein John Alfonso y Instituto Panamericano de Profesionales Cientificos S. C. Ord. Civil 5 Acdos. Núm. Exp. 613/2022.

Vélez Castañeda Verónica y Fabián Pérez Víctor Alfonso vs. Gobierno de la Ciudad de México y Seguros Inbursa Sa Grupo Financiero Inbursa y Transportes Especializados Ruga S.A. de C.V. y García Giovanni Severiano. Ord. Civil Tomo II. 1 Acdo. Núm. Exp. 807/2023.

Venegas Rodríguez Margarita vs. Gervasio Margarito Leonor. Ord. Civil 2 Acdos. Núm. Exp. 1701/2024.

Vivanco y Polidura Fernando vs. Flores Prían Antonio y García Gómez Humberto. Controversias de Arrendamiento Civil 1 Acdo. Núm. Exp. 945/2021.

Zepeda Huertas Patricia y Gutiérrez Valdez Marco Antonio y Zepeda Huertas Mercedes Evangelina vs. D´Esezarte Morales Enrique Manuel. Ord. Civil 1 Acdo. Núm. Exp. 171/2022.

MAL PUBLICADOS

Gómez González Alfredo vs. Silvia Gómez González. Ord. Civil mal Publ. del 07-03-25. 1 Acdo. Núm. Exp. 195/2021.

SOLO CONSULTA
SOLO CONSULTA
SOLO CONSULTA

SENTENCIA DEFINITIVAS DEL 10 DE MARZO DEL 2025

Martínez Jaurez Carlos Noé y Martínez Jaurez César Manuel vs. Salas Valenzuela Manuel y Ramírez Zúñiga Teresa. Ord. Civil Sent. Def. 1 Núm. Exp. 651/2024

SENTENCIA INTERLOCUTORIA NO PUBLICADOS

Tu Casa Express S.A. de C.V. vs. Ma de Los Ángeles Díaz Centeno. Especial Hipotecario Civil Sent. Interl. No Pub del 7 de Marzo 1 Núm. Exp. 701/2020

EL SECRETARIO DE ACUERDOS
LIC. JAVIER GIL RAMÍREZ

SECRETARÍA "B"
ACUERDOS DEL 10 DE MARZO DEL 2025

Abc Holding, S.A. P. I. de C.V. vs. Computianguis, S.A. de C.V., Quintero Ramos René Antonio, Rodríguez Da Silva Gasbriella y Martínez Vargas Mauricio. Ejecutivo Mercantil 1 Acdo. en Amparo. Núm. Exp. 216/2019 Amparo 104/2025-IV.

Adalla Dagoberto Lerin vs. Herrera Pérez Herlinda y También Conocida como Herlinda Herrera de Vázquez y Jonguitud Blanco Marcela y Pérez Jonguitud Carlos Néstor y Gutiérrez Cossío Gabriela Angélica. Ord. Civil 1 Acdo. Núm. Exp. 1722/2024.

Aguirre González José Francisco vs. Nol González Berenice y Cortés Alvarado Rodrigo. Controversias de Arrendamiento Civil 1 Acdo. Núm. Exp. 1336/2024.

Alarcón Cortez Hermilo vs. Carbajal Romero Norma Angélica. Exhortos Civil Exhorto. 1 Acdo. en Exhorto. Núm. Exp. 1126/2024.

Alphacredit Capital S.A. de C.V., Sofom, E. N. R vs. González Campagne Leandro. Providencias Precautorias Mercantil 1 Acdo. Núm. Exp. 422/2024.

Arrendamiento de Inmuebles Sa vs. Fundación Ire Ire Asociación Civil y Salcedo Botello Óscar Manuel. Controversias de Arrendamiento Civil 1 Acdo. Núm. Exp. 194/2022.

Aseguradora Aserta, S.A. de C.V. vs. Lmr Grup, S.A. de C.V. y Licitex, S.A. de C.V. y Vega Medina César Arturo. Especial de Fianzas Mercantil 2 Acdos. Núm. Exp. 2/2025.

Autofinanciamiento México Sade Cv vs. Bernal Pérez Jaime. Ejecutivo Mercantil Expedientillo. 1 Acdo. en Expedientillo. Núm. Exp. 522/2020 Expedientillo.

Banca Mifel Sa Institución de Banca Múltiple Grupo Financiero Mifel vs. Egremy Tenorio Mariel. Ord. Mercantil 2 Acdos. Núm. Exp. 746/2024.

Banco Inmobiliario Mexicano, Sociedad Anónima, Institución de Banca Múltiple, antes Hipotecaria Casa Mexicana, Sociedad Anónima de Capital Variable, Sociedad Financiera de Objeto Múltiple, Entidad No Regulada vs. González González Óscar y Espinoza Ramírez Ana Laura. Especial Hipotecario Civil 1 Acdo. en Expedientillo. Núm. Exp. 198/2024 Expedientillo.

Banco Invex, Sociedad Anónima, Institución de Banca Múltiple, Invex Grupo Financiero Fiduciario, Unicamente en su Carácter de Fiduciario del Fideicomiso Irrevocable de Administración 1301 vs. Sartillo Hernández Laura. Especial Hipotecario Civil 1 Acdo. Núm. Exp. 596/2024.

Banco Invex, Sociedad Anónima, Institución de Banca Múltiple, Invex Grupo Financiero, en su Carácter de Fiduciario en el Fideicomiso Irrevocable de Administración F/1052 vs. Israel Pérez Urdanivia y Paulina Sánchez Lira. Especial Hipotecario Civil Expedientillo. 1 Acdo. en Expedientillo. Núm. Exp. 254/2021 Expedientillo.

Banco Santander México Sa Institución de Banca Múltiple Grupo Financiero Santander México vs. Grupo Arba Huson S de R.L. de C.V. y Esteban Halun Christian Alberto y Esteban Halun Jorge Charbel y Mijares Flores Diego. Ord. Civil 1 Acdo. Núm. Exp. 254/2024.

Banco Santander México Sa Institución de Banca Múltiple Grupo Financiero Santander México vs. Toxqui Aguilar Margarita. Ejecutivo Mercantil 1 Acdo. Núm. Exp. 588/2024.

Banco Santander México Sociedad Anónima Instituto de Banca Múltiple Grupo Financiero Santander México vs. Tagle Canales Jorge. Ejecutivo Mercantil Expedientillo. 1 Acdo. en Expedientillo. Núm. Exp. 388/2022 Expedientillo.

Bustamante Romero Raúl vs. Olavarrieta y Ortiz Alicia y Becerril Olavarrieta Manuel. Especial Hipotecario Civil Tomo II. 1 Acdo. Núm. Exp. 538/2020 Tomo II.

Castillo Cano María Guadalupe vs. Valle Ricardo. Ord. Civil 1 Acdo. Núm. Exp. 352/2023.

Castillo Sánchez Ismael vs. Normandia Vargas Brenda Carolina. Ord. Civil 1 Acdo. Núm. Exp. 1542/2024 Principal.

Castillo Vázquez Germán vs. Grupo Nacional Provincial S.A. de C.V. Ord. Mercantil 1 Acdo. Núm. Exp. 624/2024.

Cdk Activos 8 S.A. P. I de C.V. vs. César Lazcano Herrera. Especial Hipotecario Civil Tomo II. 1 Acdo. en Otros. Núm. Exp. 346/2011 Tomo II.

Cibanco Sociedad Anónima, Institución de Banca Múltiple, Fiduciaria en el Fideicomiso Irrevocable F/00241 vs. Correa Arias Gustavo. Especial Hipotecario Civil 1 Acdo. Núm. Exp. 1218/2022.

Ckd Activos 7 Sociedad Anónima Promotora de Inversión de Capital Variable vs. Juárez Alvarado Natalia Leticia. Juris. Voluntaria Civil 1 Acdo. Núm. Exp. 1230/2022.

Ckd Activos 8, S.A. P. I de C.V. vs. Gutiérrez González Jorge Antonio. Especial Hipotecario Civil Tomo II. 1 Acdo. en Otros. Núm. Exp. 1090/2018 Tomo II.

Cortez Campos Maricela vs. Yolanda Martínez Gil. Ejecutivo Mercantil Tomo II. 1 Acdo. Núm. Exp. 506/2009 Tomo II.

Daimler Financial Services, S.A. de C.V., Sofom, E. N. R vs. Rodríguez Cosme Brenda Cecilia. Ejecutivo Mercantil 1 Acdo. Núm. Exp. 1504/2024.

Díaz Galicia Mónica vs. Navarrete Ríos Paola Astrid y Gutiérrez Torres Adolfo. Controversias de Arrendamiento Civil Tomo II. 1 Acdo. en Otros. Núm. Exp. 384/2021 Tomo II.

Doriga Osuara Fernando Iván vs. García Reyes Prisciliana. Ord. Civil Expedientillo. 1 Acdo. en Expedientillo. Núm. Exp. 178/2020 Expedientillo.

Félix Díaz Sierra José Alfredo vs. Análisis Comerciales de México, S.A. de C.V. y Armando Vázquez Rosas. Controversias de Arrendamiento Civil 1 Acdo. en Otros. Núm. Exp. 476/2018 Tomo II.

Fimubac S.A. de C.V. Sofom Enr vs. Factor para Ti Sapi de C.V. Sofom Enr y García Jaime Héctor Manuel y García Velasco Óscar David y Terrón López Ricardo y Patiño López Juan Arturo y Corona Moreno Jemina Laura y Langarica González Edgar Hugo y Moragrega Campuzano Alejandro. Ejecutivo Mercantil Tomo II. 1 Acdo. Núm. Exp. 1452/2024 Tomo II.

First Home Solutions Sapi de C.V. y Actualmente Soluciones Hipodigitales a la Medida Sapi de C.V. vs. Inrasa Sociedad Anónima de Capital Variable y Morales Pacheco Juan Isaías. Especial Hipotecario Civil Secc. de Ejecución. 1 Acdo. en Seccion De Ejecución. Núm. Exp. 1294/2022 Secc. de Ejecución.

Flores Soto María y por su Propio Derecho y en Representación de su Menor Hijo Uriel Salinas Flores vs. Seguros Banorte S.A. de C.V. Grupo Financiero Banorte. Ord. Civil 4 Acdos. Núm. Exp. 602/2024.

Gaither Zarabozo Robert Bradley vs. Huelgas Moreno María Teresa. Ord. Civil 1 Acdo. Núm. Exp. 944/2021.

García Domínguez Jhoana Lizbeth vs. Nila López Carlos Hugo. Especial Hipotecario Civil 1 Acdo. Núm. Exp. 634/2022.

González Armendáriz Alicia. Ord. Civil 1 Acdo. Núm. Exp. 134/2025 Principal.

Hogar Nucleo de la Sociedad A.C. vs. Impulsora de Vivienda de Michoacán S.A. de C.V. Grupo Inmobiliario Tu Casa S.A. de C.V. y Otros. Especial Hipotecario Civil Expedientillo. 1 Acdo. en Expedientillo. Núm. Exp. 322/2021 Expedientillo.

HSBC México Sociedad Anónima Institución de Banca Múltiple, Grupo Financiero HSBC División Fiduciaria Actuando Única y Exclusivamente en su Carácter de Fiduciario en el Fideicomiso Irrevocable Número F/23886 vs. Márquez Plascencia Alejandro. Juris. Voluntaria Civil 1 Acdo. Núm. Exp. 516/2019.

HSBC México, S.A., Institución de Banca Múltiple, Grupo Financiero HSBC División Fiduciaria en su Carácter de Fiduciario en el Fideicomiso Irrevocable Identificado Con el Número F/253936 vs. Herrera López Carlos Samuel y García Díaz Olivia. Especial Hipotecario Civil Expedientillo. 1 Acdo. en Expedientillo. Núm. Exp. 726/2018 Expedientillo.

Instituto de Seguridad y Servicios Sociales de Los Trabajadores del Estado a Través de su Fondo de la Vivienda (Fovissste) vs. Barraza Arvizu Fausto Fortunato. Especial Hipotecario Civil 1 Acdo. Núm. Exp. 70/2019.

Instituto del Fondo Nacional de la Vivienda para los Trabajadores (Infonavit) vs. Arista Márquez Maricela. Especial Hipotecario Civil 1 Acdo. Núm. Exp. 1338/2023.

SOLO CONSULTA
SOLO CONSULTA
SOLO CONSULTA

Instituto del Fondo Nacional de la Vivienda para los Trabajadores (Infonavit) vs. Cano Hernández José Guadalupe y Valencia Rivas Blanca Alicia. Especial Hipotecario Civil 1 Acdo. Núm. Exp. 492/2014.

Luis Jesús Dirvas Hernández vs. María Elena Hernández Sánchez. Inmat. Judicial Civil 1 Acdo. Núm. Exp. 1624/2024.

López Miranda Carlos su Sucesión vs. María Teresa García Miranda y Otros. Ord. Civil Expedientillo. 1 Acdo. en Expedientillo. Núm. Exp. 100/2011 Expedientillo.

Mait Hong Hong Limited vs. Perforaciones y Equipos Sultana S.A. de C.V. y Yáñez Ramos César. Ejecutivo Mercantil 1 Acdo. Núm. Exp. 802/2021.

Maldonado Cervantes Carlota vs. Inmuebles Tlalpan Sa y Inmobiliaria Magar S.A. Ord. Civil 1 Acdo. Núm. Exp. 1322/2024.

Miriam Santa María Rodríguez vs. Diana Picon García. Especial Hipotecario Civil Tomo II. 1 Acdo. Núm. Exp. 352/2014 Tomo II.

Montes Araujo Hilda vs. Herrera Medina Rogelio y Hdi Seguros S.A. de C.V. y Comisión del Agua del Estado de México. Ord. Civil 2 Acdos. Núm. Exp. 1160/2024.

Montiel Pizarro Martha Eugenia vs. Martínez Zárate Jorge. Controversias de Arrendamiento Civil 3 Acdos. Núm. Exp. 1444/2024.

Orea Morales Claudia Marlen y Garduño Flores Patricia Concepción y Flores Ortiz Guillermina vs. Castillo Jesús y Siendo la misma Persona de Jesús Castillo Alberque su Sucesión y Yáñez Sandoval Armando. Ord. Civil 1 Acdo. Núm. Exp. 918/2024.

Prado Ruíz Miguel vs. Ramos Mendoza Flor de María. Ord. Civil 2 Acdos. Núm. Exp. 72/2025 Principal.

Presta Dinero S.A. de C.V. vs. Lima Reyes Víctor. Ejecutivo Mercantil 1 Acdo. Núm. Exp. 240/2024.

Procter & Gamble México, Inc. vs. Comercializadora Sanmar, S.A. de C.V. Ord. Mercantil Tomo II. 1 Acdo. en Otros. Núm. Exp. 1296/2018 Tomo II.

Ren Zhu Bing vs. Jim Ma Federico y Jim Kiong Lucía y Jim Kiong Elena y Jim Kiong Catalina y Registro Público de la Propiedad y de Comercio de la Ciudad de México. Ord. Civil Apelación. 1 Acdo. Núm. Exp. 910/2024 Tomo II.

Ribe Mora Pedro Alberto y Ribe Mora Luis Gerardo vs. Martínez Navarrete Brenda y Peña Moreno Brenda Magali y Ávila Navarrete Sujey. Ord. Civil 1 Acdo. Núm. Exp. 1228/2024.

Romero Osorio Blanca Estela vs. Padilla Hernández Estela y Hernández Villeda Rosa. Controversias de Arrendamiento Civil 1 Acdo. Núm. Exp. 1642/2024.

Signify México, S.A. de C.V. vs. Lex Corpus Servicios Legales, S. C. y Alcantar García Víctor Manuel. Ord. Civil 2 Acdos. Núm. Exp. 856/2024.

Silva Juárez Guadalupe Noé vs. Silva Juárez María Belem y Silva Juárez Violeta y Silva Juárez María del Rosario. Medios Preparatorios Civil 2 Acdos. Núm. Exp. 1760/2024.

Silva del Valle Dimas Rafael y Dorantes González Esperanza vs. Retana Ramírez Martín y Alonso Cruz Isabel y Emigdio Berrocal Elvira y Arriaga Emigdio Teresa y Gutiérrez Flores José Luis. Ord. Civil Tomo II. 1 Acdo. Núm. Exp. 574/2021 Tomo II.

Socafi S.A. de C.V. vs. Álvarez Martínez Susana y Martínez Martínez Fernando y Martínez Martínez Juan Carlos. Ejecutivo Mercantil Expedientillo. 1 Acdo. en Expedientillo. Núm. Exp. 450/2024 Expedientillo.

Suárez Marina Gabriel vs. Terra Capital Parteners, S.A. de C.V. y Otro. Ord. Civil Expedientillo. 1 Acdo. en Expedientillo. Núm. Exp. 56/2023 Expedientillo.

Téllez Vargas Gabriel, su Sucesión vs. Reyes Cano Job Rodolfo. Controversias de Arrendamiento Civil 1 Acdo. en Cuaderno Amparo Act. Núm. Exp. 1598/2024 Amparo 355/2025.

Tsai Li Lan Jie vs. De Remate Com de México S de R.L. de C.V. y Comercializadora de Partes Automotrices Osgar S de R.L. de C.V. Juris. Voluntaria Civil 1 Acdo. Núm. Exp. 140/2025 Principal.

Urbiola Basaldua Carlos y Urbiola Avendano Carlos y Urbiola Avendano Gerardo y Tres Construyendo S.A. de C.V. vs. Sofimex, Institución de Garantías, S.A. Ord. Mercantil Tomo II. 1 Acdo. en Otros. Núm. Exp. 574/2016 Tomo II.

Valadez Pineda Verónica del Carmen vs. María del Pilar Pineda Suárez. Ord. Civ. 1 Acdo. Núm. Exp. 10/2007.

Vivanco Topete Marcela vs. Moreno Héctor y Login Seguridad Privada S.A. de C.V. Medios Preparatorios Civil 1 Acdo. Núm. Exp. 136/2025 Principal.

LA SECRETARIA DE ACUERDOS
LIC. WENDY FLORES RIZO

SEXAGÉSIMO SÉPTIMO DE LO CIVIL

SECRETARÍA "A"
ACUERDOS DEL 10 DE MARZO DEL 2025

Alcántara Maldonado Heriberto vs. Alcántara Cazares Dolores y González Alcántara Marco Antonio. Ord. Civil 1 Acdo. Núm. Exp. 217/2024.

Alfonso Calitl Eduardo vs. Mujica Ramírez María del Carmen y Notario Público Número 1 de Vicente Guerrero Municipio de San Pablo del Monte Estado de Taxcala y C Director del Registro Público de la Propiedad y del Comercio de la Ciudad de México. Ord. Civil Admisión. 1 Acdo. Núm. Exp. 99/2025.

Anaya Rocha María Socorro vs. Galicia Islas Everardo y Núñez Anaya Lizbeth y C Director del Registro Público de la Propiedad y del Comercio de la Ciudad de México. Ord. Civil 1 Acdo. Núm. Exp. 1545/2024.

Andrade Flores Alejandro. Ord. Civil Cuad. de Amp. 127/2024. 1 Acdo. en Amparo. Núm. Exp. 127/2024 Primer Tribunal Colegiado en Materias Civil y de Trabajo del Quinto Circuito Hermosillo, Sonora.

Arrendamiento para Empresas S.A. de C.V. vs. Juan Rubén Tobías Reyes y María Magdalena Gómez González. Especial Hipotecario Civil 1 Acdo. Núm. Exp. 417/2018.

Arroniz Sehedi Juan Manuel vs. Pérez Gómez Yezitlaltzin y Servicios Inmobiliarios Grob S de R.L. de C.V. Ord. Civil Acdo. 5. 5 Acdos. Núm. Exp. 1761/2024.

Banco Invex S.A. Institución de Banca Múltiple Invex Grupo Financiero Fiduciario Unicamente en su Carácter de Fiduciario del Fideicomiso Número F/1301 vs. Ortiz Quevedo Eduardo Alejandro y Salazar Serrano Wendy. Especial Hipotecario Civil 1 Acdo. Núm. Exp. 1237/2019.

Banco Invex Sociedad Anónima Institución de Banca Múltiple Invex Grupo Financiero Fiduciario en su Carácter de Fiduciario en el Fideicomiso Irrevocable de Administración Identificado Con el Número 1301 vs. López Calvillo Maritza de la Concepción. Vía de Apremio Civil Acdo. 2. 2 Acdos. Núm. Exp. 1805/2024.

Banco Mercantil del Norte Sa Institución de Banca Múltiple Grupo Financiero Banorte vs. Hernández Reyes Raquel. Especial Hipotecario Civil 1 Acdo. Núm. Exp. 979/2022.

Banco del Bajío, S.A., Institución de Banca Múltiple vs. Virginia López Hernández y Ana María Rivera Delgado. Ejecutivo Mercantil 1 Acdo. Núm. Exp. 127/2015.

BBVA Bancomer Sa Institución de Banca Múltiple Grupo Financiero BBVA Bancomer vs. Polímeros Mex S.A. de C.V. Actualmente Polímeros Mex Sapidecv y Laminados S.A. de C.V. Vía de Apremio Civil Comparecencia. 1 Acdo. Núm. Exp. 1/2025.

Bravo Becerril Juvie Alexander vs. Calderón Navarro Roberto y González González Ángela. Controversias de Arrendamiento Civil 1 Acdo. Núm. Exp. 875/2024.

Campos Pereyra Luz María y Hernández Campos Liberato su Sucesión vs. López Romero Sofía Alejandra. Controversias de Arrendamiento Civil Acdo. 2. 2 Acdos. Núm. Exp. 1603/2024.

Carissa Lee Vivirito vs. Seaport Group, S.A. de C.V. Ord. Merc. Notif. Personal a la Parte Actora Acdo. 1. 2 Acdos. Núm. Exp. 1113/2011.

Cetelem S.A. de C.V. Sociedad Financiera de Objeto Múltiple Entidad Regulada vs. Ochoa Castro Myriam Judith. Ejecutivo Mercantil Comparecencia. 1 Acdo. Núm. Exp. 529/2024.

Chivas de Corazón, Sociedad Anónima de Capital Variable. Ord. Civil Cuad. de Amp. 1389/2024. 1 Acdo. en Amparo. Núm. Exp. 1389/2024 Amparo 1389/2024 Inc. de Suspensión.

Ckd Activos 8 Sociedad Anónima Promotora de Inversión de Capital Variable vs. Armijo Pastrana Ana Lilia. Juris. Voluntaria Civil 1 Acdo. Núm. Exp. 673/2021.

Ckd Activos 8, Sociedad Anónima Promotora de Inversión de Capital Variable vs. Vidaña Hernández Sabino y Quino Carballo Yesenia Carolina. Juris. Voluntaria Civil 1 Acdo. Núm. Exp. 1221/2024.

Condomnio Avenida Colonia del Valle 723 de la Colonia del Valle Alcaldia Benito Juárez Codigo Postal 03100 vs. Cortés Romero Carlos Mario. Ejecutivo Civil 1 Acdo. Núm. Exp. 253/2024.

Contreras Castro Eva Noemí vs. José Héctor López Gómez, María del Rocío Pecina Zaragoza de López y Director del del Registro Público de la Propiedad y del Comercio de la Ciudad de México. Ord. Civil 1 en Expedientillo. 1 Acdo. Núm. Exp. 607/2019.

SOLO CONSULTA
SOLO CONSULTA
SOLO CONSULTA

Cruz Galván Pedro Emilio y-o. Pedro Emilio Padilla Galván vs. Gobierno de la Ciudad de México. Ord. Civil Apel. / Admisión. 1 Acdo. Núm. Exp. 1261/2023.

Díaz Barona José Luis vs. Cruz Roja Mexicana Iap. Ord. Civil 1 Acdo. Núm. Exp. 57/2024.

Eslava Alcántara José Lorenzo vs. Huerta Rubio José Luis. Juris. Voluntaria Civil Admisión. 1 Acdo. Núm. Exp. 103/2025.

Evangelista Casimiro Julián vs. Liceaga Olaez Evaristo. Ord. Civil Acdo. 1. 2 Acdos. Núm. Exp. 1487/2024.

Flores Ríos Sergio vs. Centro Nacional para el Desarrollo de la Comunidad y la Vivienda A.C. Ord. Civil 1 Acdo. Núm. Exp. 97/2025.

Fundación Rafael Donde, Institución de Asistencia Privada vs. Albertos López Sergio Iván. Vía de Apremio Civil 1 Acdo. Núm. Exp. 173/2022.

Gaesa Ad S.A. de C.V. vs. Grupo Ferrocarrilero del Suroeste S.A. de C.V. y Regiomontana de Construcción y Servicios Sapi de C.V. y Rendón Meza Javier y Orozco López Manuel Alejandro y Bellot Moratalla Eduardo. Ord. Civil Q. /Admisión. 1 Acdo. Núm. Exp. 109/2025.

García Mendoza Antonio su Sucesión vs. Flores Jiménez Nabor y Zúñiga Díaz Lorenza. Ord. Civil Acdo. 1. 2 Acdos. Núm. Exp. 505/2024.

Gómez Ramírez Mario Alberto vs. Patiño Vda. de Colo Elvira. Ord. Civil 1 Acdo. Núm. Exp. 173/2024.

González Martell Raúl vs. Saldaña Carrera Enrique su S Ucesiónd irector del Registro Público de la Propiedad y del Comercio de la Ciudad de México. Ord. Civil 1 Acdo. Núm. Exp. 309/2021 Tomo Ii.

Hipotecaria Nacional S.A. de C.V. Sociedad Financiera de Objeto Múltiple Entidad Regulada Grupo Financiero BBVA Bancomer vs. Montero Trejo Sergio Armando y Otra. Especial Hipotecario Civil 1 en Tomo Ii. 1 Acdo. Núm. Exp. 251/2020 Bis. 1 Tomo I Bis.

Hipotecaria Nacional, S.A. de C.V. Sociedad Financiera de Objeto Múltiple Entidad Regulada, Grupo Financiero BBVA Bancomer vs. Armida León López. Esp. Hip. 1 Acdo. Núm. Exp. 1243/2011.

Hoil Hoil María Ana y Canche Hoil Eloy y Canche Hoil Leonardo vs. Grupo Mexicano de Seguros S.A. de C.V. Ord. Civil 1 en Tomo Ii Acdo. 2. 2 Acdos. Núm. Exp. 849/2022 Tomo Ii.

HSBC, México, Sociedad Anónima, Institución de Banca Múltiple, Grupo Financiero HSBC, División Fiduciaria vs. Hexiquio Juárez García y Diana Elizabeth Magaña Vilchis. Esp. Hip. 1 Acdo. Núm. Exp. 769/2011.

Instituto del Fondo Nacional de la Vivienda para los Trabajadores (Infonavit) vs. Lara Herrera Lucila. Especial Hipotecario Civil 1 Acdo. Núm. Exp. 743/2021.

Jiménez Vázquez Álvaro vs. Herrera Hernández Daniel. Controversias de Arrendamiento Civil Acuerdo. 1 Acdo. Núm. Exp. 1173/2024.

Lgf Occidente S.A. de C.V. Sofom Enr vs. Jimendez Mendoza Adriana. Ejecc. de Garantías Otorgadas Mediante Prenda Sin Transmisión de Pos. y Fideicomiso de Garantía (Procedimiento Judicial) Mercantil Acuerdo. 1 Acdo. Núm. Exp. 1353/2024.

López García Juana Catalina vs. López Álvarez Guillermo Ismael y Guillermo López Álvarez y Director del Registro Público de la Propiedad y del Comercio de la Ciudad de México. Ord. Civil Admisión. 1 Acdo. Núm. Exp. 1829/2024.

López Robles Andrés vs. María Elena Gutiérrez Martínez. Ord. Civil 1 Acdo. Núm. Exp. 417/2020.

Mobile Solutions Telecomunicaciones S.A. de C.V. vs. Pegaso Pcs S.A. de C.V. Ord. Mercantil 1 Acdo. Núm. Exp. 1133/2023 Tomo Ii.

Montaño Ayala Eduardo vs. Coppel S.A. de C.V. Controversias de Arrendamiento Civil 1 Acdo. Núm. Exp. 1421/2024.

Nieto Corrales Jaime su Sucesión vs. Rojas Hernández Arturo. Juris. Voluntaria Civil Acuerdo. 1 Acdo. Núm. Exp. 1519/2024.

Nueva Wal Mart de México S de R.L. de C.V. vs. Alvarado Huerta Angélica Amalia. Controversias de Arrendamiento Civil Comparecencia. 1 Acdo. Núm. Exp. 1131/2022.

Ortega Esquivel José Joaquín vs. Recuperafin Comercial S de R.L. de C.V. y Zendere Holding I Sociedad Anónima Promotora de Inversión de Capital Variable y Farezco I Sociedad de Responsabilidad Limitada de Capital Variable y Ramírez Pérez Berenice y Luna Briones María Elena. Ord. Civil Acdo. 7. 7 Acdos. Núm. Exp. 1275/2024.

Pérez Gómez Alejandra vs. José Daniel Salazar Exaire. Ord. Civil Acdo. 2. 2 Acdos. Núm. Exp. 397/2020.

Pérez Morales Alan Jesús vs. Grupo Mexicano de Seguros S.A. de C.V. Ord. Civil 1 Acdo. Núm. Exp. 1341/2023.

Ramos García Carmen vs. Sotelo Buila Angélica. Juris. Voluntaria Civil 1 Acdo. Núm. Exp. 895/2024.

Ramos Luna Mauricio Alejandro vs. Chavira Cornejo Adrián. Especial Hipotecario Civil 1 Acdo. Núm. Exp. 529/2021 Tomo Ii.

Reneda Palacio María Begoña vs. Pérez Quilez María José. Ejecutivo Civil 1 Acdo. Núm. Exp. 495/2024.

Reyes Treviño Isis Leonor vs. Utrilla González Wendy. Ord. Civil Apel. Conjunta. 1 Acdo. Núm. Exp. 379/2024.

Robot Comunicaciones Sociedad de Responsabilidad Limitada de Capital Variable vs. Catdf Sociedad de Responsabilidad Limitada de Capital Variable. Ord. Civil 1 Acdo. Núm. Exp. 41/2025.

Rodríguez Martínez Faviola vs. Grupo Mexicano de Seguros S.A. de C.V. Ord. Civil Acdo. 2. 2 Acdos. Núm. Exp. 603/2020.

Secreto. Ord. Civil Notif. Personal a Las Partes. 1 Acdo. Núm. Exp. 807/2021.

Serrano Sánchez César vs. Serrano Sánchez Hugo y C Licenciado Arturo Talavera Autrique Titular de la Notaria 122 de la Ciudad de México y C Director del Instituto de la Función Registral del Estado de México Oficina Registral de Naucalpan y C Director del Instituto de la Función Registral del Estado de México Oficina Registral de Tlanepantla. Ejecutivo Mercantil 1 Acdo. Núm. Exp. 611/2023.

Sistema de Crédito Automotriz S.A. de C.V. vs. Domínguez Rafael Daniela. Ejecutivo Mercantil Comparecencia. 1 Acdo. Núm. Exp. 839/2023.

Tamaya Poot Oligario Rey y Moo Chan Bartola vs. Seguros Inbursa Sa Grupo Financiero Inbursa. Ord. Civil 1 Acdo. Núm. Exp. 1773/2024.

Unifin Financiera, S.A. B. de C.V. vs. Grupo Constructor Eja, S.A. de C.V. y Vicencio Toledo Javier. Vía de Apremio Civil Acdo. 5. 4 Acdos. Núm. Exp. 3/2024.

Unión de Crédito Promotora para el Desarrollo Económico del Estado de México S.A. de C.V. vs. Banquetes y Comedores S.A. de C.V. Martha Nohemí Vega Hernández y Araceli de la Sierra Vega. Especial Hipotecario Civil Comparecencia. 1 Acdo. Núm. Exp. 1075/2019.

Zurita Campos Celinda También Conocida Con el Nombre de Celinda Zurita de García) vs. Banco Mercantil del Norte, Sociedad Anónima, Institución de Banca Múltiple, Grupo Financiero Banorte como Causahabiente de Fomento del Crédito Mexicano, Sociedad Anónima en su Carácter de Fiduciario y BBVA Bancomer, Sociedad Anónima, Institución de Banca Múltiple, Grupo Financiero BBVA Bancomer como Acreedor Hipotecario. Ord. Civil Cuad. de Constancias. 1 Acdo. Núm. Exp. 815/2018.

AUDIENCIA

BBVA Bancomer Sociedad Anónima Institución de de Banca Múltiple, Grupo Financiero BBVA Bancomer vs. Paulo César Sánchez Cabrera. Aud. de Remate Especial Hipotecario Civil. 1 Audiencia. Núm. Exp. 113/2020.

Hernández Morales Antonio vs. Grupo Mexicano de Seguros S.A. de C.V. Aud. Ord. Civil. 1 Audiencia. Núm. Exp. 143/2024 Tomo Ii.

SENTENCIA DEFINITIVAS DEL 10 DE MARZO DEL 2025

Rosas Mendoza Saúl vs. Rosas González Roberto y C Director del Registro Público de la Propiedad y del Comercio de la Ciudad de México. Ord. Civil Sent. Def. 1 Núm. Exp. 575/2024

LA SECRETARIA DE ACUERDOS
LIC. NELY ANGÉLICA TOLEDO ÁLVAREZ

SECRETARÍA "B"
ACUERDOS DEL 10 DE MARZO DEL 2025

Abastecedora de Coches S.A. de C.V. vs. López Gómez Aneris Lilia y Buenfil Heredia Luis Jesús. Ejecutivo Mercantil 1 Acdo. Núm. Exp. 394/2023.

Arellano Cruces Itzel Abigail vs. Rodríguez Pérez Gabriela. Actos Prejudiciales Civil Disposición. 1 Acdo. Núm. Exp. 626/2024.

Autofinanciamiento México, S.A. de C.V. vs. Dulce María del Moral Gamallo y Alicia Gamallo Alonso. Ejec. Merc. 1 Acdo. Núm. Exp. 1702/2009.

Banco Santander México Sociedad Anónima Institución de Banca Múltiple, Grupo Financiero Santander México vs. Jesús Fernando González Moncada. Especial Hipotecario Civil Disposición. 1 Acdo. Núm. Exp. 950/2019.

Banco Santander México, S.A., Institución de Banca Múltiple Grupo Financiero Santander México vs. Strength Of Trade, S.A. de C.V. y Castillo Torres José Manuel. Medios Preparatorios Mercantil Disposición. 1 Acdo. Núm. Exp. 132/2023.

SOLO CONSULTA
SOLO CONSULTA
SOLO CONSULTA

Banco Santander México, Sa, Institución de Banca Múltiple, Grupo Financiero Santander México vs. Galicia Nieto Flor Edith. Ejecutivo Mercantil 1 Acdo. Núm. Exp. 440/2023.

Bautista Arteaga Roberto vs. Mari Ruíz Marlene y Mari Ruíz Araceli y C Director del Registro Público de la Propiedad y del Comercio de la Ciudad de México. Ord. Civil Disposición. 1 Acdo. Núm. Exp. 88/2025.

Bazán García Sadot su Sucesión vs. Impulsora de la Habitación Popular S de R.L. y Registro Público de la Propiedad y del Comercio del Distrito Federal hoy Ciudad de México. Ord. Civil Disposición. 1 Acdo. Núm. Exp. 934/2024.

BBVA México S.A. Institución de Banca Múltiple Grupo Financiero BBVA México, antes BBVA Bancomer S.A. Institución de Banca Múltiple Grupo Financiero BBVA Bancomer vs. Inmobiliaria Cuvier S.A. de C.V. Especial Hipotecario Civil 1 Acdo. en Amparo. Núm. Exp. 608/2020 Amparo 406/2025.

Bravo Malpica Carlos José vs. Víctor Manuel Marines Rivera y María del Carmen Paredes González. Especial Hipotecario Civil Dada Nueva Cuenta. 1 Acdo. Núm. Exp. 1204/2018 Tomo II.

Camacho Escalante Juan Carlos vs. Registro Público de la Propiedad y de Comercio de la Ciudad de México y Obras Versatiles Hr Sociedad Anónima Promotora de Inversión de Capital Variable y Notario Público 35 de la Ciudad de Salkina Cruz Oaxaca Jorge Wincler Yessin y Corredor Público 34 de la Ciudad de México Miguel Ángel Augusto Camposeco Cadena y Notario Público 79 del Estado de México José Manuel Huerta Martínez. Ord. Civil Disposición. 1 Acdo. Núm. Exp. 16/2025.

Camacho Sánchez José Antonio Israel vs. Seguros Banorte S.A. de C.V. Grupo Financiero Banorte, Clínica Médica Vial, Unidad Médica Guerrero, S.A. de C.V., Ramiro Guerrero Pérez. Ord. Civil 1 Acdo. Núm. Exp. 236/2016.

Cárdenas Ramos Verónica vs. Medrano Ramírez Patricio y Picon Luna Rosa Irene. Ord. Civil 1 Acdo. Núm. Exp. 1778/2024.

Castellanos Blanco Imelda de la Luz su Sucesión y Quien También Era Conocida como Imelda de la Luz Castellanos e Imelda Castellanos y Ariño Juan Manuel su Sucesión y También Conocido como Juan Manuel de Ariño Sánchez vs. Montes de Oca Ordóñez Rosa Elisa. Ord. Civil Disposición. 1 Acdo. Núm. Exp. 1298/2023.

Ci Banco Sa Institución de Banca Múltiple en su Carácter de Fiduciario en el Fideicomiso Irrevocable Identificado Con el Número F/00057 vs. Rivera García Diego Alonso de Jesús. Especial Hipotecario Civil Disposición. 1 Acdo. Núm. Exp. 508/2023.

Cibanco Sociedad Anónima Institución de Banca Múltiple Actuando Unicamente en su Carácter de Fiduciario en el Fideicomiso F/00429 vs. Hernández Jiménez Juan Fernando y Rodríguez Haro Samantha. Juris. Voluntaria Civil Disposición. 1 Acdo. Núm. Exp. 354/2024.

Comercializadora Isa-Farma S.A. de C.V. y Fernando Ríos Martínez vs. Comercializadora Farmacéutica de Chiapas S.A. P. I. de C.V. Servicios en Puertos y Terminales S.A. de C.V. Ord. Mercantil Disposición. 1 Acdo. Núm. Exp. 110/2018.

Controladora Facango S.A. de C.V. vs. Centro Médico Jgl S.A. de C.V. Controversias de Arrendamiento Civil Disposición. 1 Acdo. Núm. Exp. 676/2024.

Coronado Preciado Manuel Arturo vs. Candelas Chávez Luis Gerardo. Ord. Civil Desechamiento. 1 Acdo. Núm. Exp. 72/2025.

Credix Gs S.A. de C.V. Sociedad Financiera de Objeto Múltiple Entidad No Regulada vs. Arriaga Contreras Romana. Vía de Apremio Civil Admisión. 1 Acdo. Núm. Exp. 122/2025.

Daimler Financial Services México, Sociedad de Responsabilidad Limitada de Capital Variable vs. Fondo M. y P. S.A. de C.V. y García López Arturo Salvador y Star Haus S.A. de. C.V. Especial Mercantil Mercantil Cuad. Incidental. 2 Acdos. Núm. Exp. 312/2024.

Díaz García Roberto José vs. Martínez Garrigos José y Martínez Garrigos Manuel. Especial Hipotecario Civil Disposición. 1 Acdo. Núm. Exp. 1088/2022.

Domínguez Fernández Antonio Guillermo vs. Lazo Villarreal Guillermo. Ord. Civil 1 Acdo. Núm. Exp. 482/2024.

Echeverría Martínez Julia vs. Domínguez González Martín y Suárez Díaz Claudia y Instituto del Fondo Nacional de la Vivienda para los Trabajadores (Infonavit). Ord. Civil Admisión. 1 Acdo. Núm. Exp. 2/2025.

Enríquez y Alquicira su Sucesión. María de Jesús y Velasco Enríquez Yazmín Fanny Guadalupe vs. Velasco Enríquez Lizbeth Aidé. Ord. Civil Principal. 3 Acdos. Núm. Exp. 1118/2022.

Farjat Romero Salhua vs. Alvarado Vázquez Gilberto. Ejecutivo Mercantil Disposición. 1 Acdo. Núm. Exp. 98/2023.

Flores Juárez Julián y Flores García Yolanda y Flores García Guillermina y Flores García María de Los Ángeles vs. Hernández García Antonio y Hernández García Juan Manuel y Hernández García Luis Manuel y C Director del Registro Público de la Propiedad y del Comercio de la Ciudad de México y Notario Público Número 234 y Notario 53 de la Ciudad de México. Ord. Civil Disposición. 1 Acdo. Núm. Exp. 76/2025.

Galicia Sánchez Rigoberto y Flores Juárez Mario Alberto vs. Saucedo Mondragón Leopoldo. Controversias de Arrendamiento Civil 2 Acdos. Núm. Exp. 186/2024.

García Medina Juan Francisco vs. Guitierrez Martínez Epifanio. Ord. Civil Disposición. 1 Acdo. Núm. Exp. 36/2025.

García Rodríguez José vs. Pureco Ramírez Ernesto y Pérez García Elvira. Especial Hipotecario Civil Acdo. Dos. 2 Acdos. Núm. Exp. 1028/2024.

Gardella Tovar Lucía Teresa vs. Gardella Tovar María Ángela, Gardella Tovar Luis Mario y Gardella Tovar Isabella Guadalupe. Ord. Civil Disposición. 1 Acdo. Núm. Exp. 996/2019.

Gaspar Uribe Rafael vs. Torres Rojas Joana Edith y Torres Rojas Socorro. Ejecutivo Mercantil 1 Acdo. Núm. Exp. 322/2024.

Gómez Nava Martín y Ávila Nicolás Raymundo y Mejía Aguilar Ignacio y Gómez Nava Patricia y Nájera López Juan Carlos vs. Inmobiliaria Impulsora de Garibaldi S.A. Ord. Civil Disposición. 1 Acdo. Núm. Exp. 8/2025.

Hernández García Mireya vs. María del Carmen Hernández Garduño. Ejecutivo Mercantil 1 Acdo. Núm. Exp. 1144/2018.

Hernández Saldaña José de Jesús vs. Suárez Córdova Emilia y También Conocida como Emilia Suárez Córdoba de Palestina y Palestina Rodríguez Alfonso y C Director del Registro Público de la Propiedad y del Comercio de la Ciudad de México. Ord. Civil Ampliación de Termino. 1 Acdo. Núm. Exp. 1070/2023.

Hernández Sandoval Pablo Ignacio y Galván Martínez Margarita vs. Sandoval Vicente. Ord. Civil Apel. / Admisión. 1 Acdo. Núm. Exp. 1370/2023.

Hernández Ramírez Sergio vs. Orozco Hernández Dolores Leonor. Ord. Civil 1 Acdo. Núm. Exp. 1114/2022.

Herrera Salazar Esperanza vs. Castillo García Miguel y C Director del Registro Público de la Propiedad y de Comercio de la Ciudad de México. Ord. Civil 1 Acdo. Núm. Exp. 1788/2024.

Hipotecaria Nacional, S.A. de C.V., Sociedad Financiera de Objeto Múltiple, Entidad Regulada, Grupo Financiero BBVA Bancomer vs. Israel Soriano Jiménez. Especial Hipotecario Civil 1 Acdo. Núm. Exp. 998/2013 Tomo II Bis I.

HSBC México Sociedad Anónima Institución de Banca Múltiple Grupo Financiero HSBC División Fiduciaria como Fiduciario del Fideicomiso Irrevocable F253936 vs. Acosta Briseño David y Granados Ponce María Guadalupe. Especial Hipotecario Civil 1 Acdo. Núm. Exp. 1216/2024.

HSBC México, S. A, Institución de Banca Múltiple, Grupo Financiero HSBC México vs. Transpover S.A. de C.V. y Spinoso Carrera Alfredo. Vía de Apremio Civil Disposición. 1 Acdo. Núm. Exp. 458/2023.

HSBC México, S.A., Institución de Banca Múltiple, Grupo Financiero HSBC División Fiduciaria en el Fideicomiso F/234036 vs. Noemí de la Rosa Bautista. Especial Hipotecario Civil Disposición. 1 Acdo. Núm. Exp. 1210/2018 Tomo II.

HSBC México, S.A. Institución de Banca Múltiple, Grupo Financiero HSBC vs. Grupo Cafher S. de R. L. de C.V. y Cavada Martínez Francisco Martín. Ejecutivo Mercantil 1 Acdo. Núm. Exp. 1242/2019 Tomo II.

Ibarra Islas Verónica vs. Ibarra Guzmán Valentín su Sucesión y Director del Registro Público de la Propiedad y del Comercio de la Ciudad de México. Ord. Civil Desechamiento. 1 Acdo. Núm. Exp. 1768/2024.

Instituto de Seguridad Social para las Fuerzas Armadas Mexicanas vs. Bustamante Rojano Jorge Luis y Delgado Morales Elvira. Especial Hipotecario Civil Disposición. 1 Acdo. Núm. Exp. 970/2023.

SOLO CONSULTA
SOLO CONSULTA
SOLO CONSULTA

Instituto de Seguridad Social para las Fuerzas Armadas Mexicanas vs. Neri Ávila Alberto Amaurik y Hernández Cabrera Laura. Especial Hipotecario Civil Disposición. 1 Acdo. Núm. Exp. 1614/2024.

Instituto de Seguridad Social para las Fuerzas Armadas Mexicanas vs. Sarmiento y Buitrón Miguel. Especial Hipotecario Civil 1 Acdo. Núm. Exp. 1254/2023.

Instituto de Seguridad y Servicios Sociales de Los Trabajadores del Estado a Través de su Fondo de la Vivienda Fovissste vs. Caro Cancino Mauricio David. Especial Hipotecario Civil Disposición. 1 Acdo. Núm. Exp. 66/2023.

Instituto del Fondo Nacional de la Vivienda para los Trabajadores vs. Varela Herrera Leopoldo. Especial Hipotecario Civil Disposición. 1 Acdo. Núm. Exp. 448/2021.

Instituto del Fondo Nacional de la Vivienda para los Trabajadores Infonavit vs. Alcalá Martín del Campo Yeny. Especial Hipotecario Civil 1 Acdo. Núm. Exp. 1344/2024.

Instituto del Fondo Nacional de la Vivienda para los Trabajadores Infonavit vs. Bautista Mendoza Norma Angélica. Especial Hipotecario Civil 1 Acdo. Núm. Exp. 1242/2024.

Instituto del Fondo Nacional de la Vivienda para los Trabajadores vs. López Aguilar Salatiel. Especial Hipotecario Civil Disposición. 1 Acdo. Núm. Exp. 650/2024.

Instituto del Fondo Nacional de la Vivienda para los Trabajadores vs. Zárate Ochoa Rocioalejandara Escudero Torres Marco Antonio. Especial Hipotecario Civil Disposición. 1 Acdo. Núm. Exp. 572/2020.

Invitech S.A. de C.V. vs. Fagerdala México S.A. de C.V. Ord. Civil Acdo. Dos. 2 Acdos. Núm. Exp. 458/2024.

Jacobo Álvarez Aarón vs. Paredes Martínez Estela. Ord. Civil 1 Acdo. Núm. Exp. 1340/2024.

Loredo Ordóñez Enrique vs. María del Perpetuo Socorro Martínez Colorado, José Luis Iván Alejandro Marquet Martínez y Claudia Dorantes Arroyo. Controversias de Arrendamiento Civil Disposición. 1 Acdo. Núm. Exp. 730/2019.

Luna Tirado Paulo Esteban vs. Babait, S.A. de C.V., Mónica Antonela de la Torre Covarrubias También Conocida como Monika de la Torre Biringer, Operadora Brismarsei, S.A. de C.V. y Gastronómica Parque Polanco, S.A. de C.V. Controversias de Arrendamiento Civil 1 Acdo. Núm. Exp. 1380/2012 Tomo V Bis I.

María del Carmen y María del Carmen Ocariz Garza, También Conocida como María del Carmen Ocariz Garza de Díaz Lombardo También Conocida como María del Carmen Ocaríz de Díaz Lombardo vs. Salazar Araujo María del Socorro y Archivo General de Notarias de la Ciudad de México. Ord. Civil Disposición. 1 Acdo. Núm. Exp. 524/2022.

Martínez Molina Francisco Manuel y Chayres Tirado Rocío vs. Perea Virgen Francisco Javier y Chayres Tirado Virginia. Actos Prejudiciales Civil 1 Acdo. Núm. Exp. 1792/2024.

Mercado Morales Lorenzo y Gobel Esparza Teresa de Jesús vs. Nicolás Bautista Elodia Guadalupe y Cienfuegos Nicolás Edgar Ernesto. Ord. Civil Acdo. Cuatro. 4 Acdos. Núm. Exp. 348/2021.

Montoya Márquez Catalina y Jiménez Montolla Ismael vs. Seguros Afirme S.A. de C.V. Afirme Grupo Financiero. Ord. Civil 1 Acdo. Núm. Exp. 62/2025.

Mora Wenses Jesús y Mónica Angélica Arenas Peña vs. Nii Digital S. de R. L. de C.V. hoy su Subsidiaria At&T Inc. También Identificada como At&T Comunicaciones Digitales, S. de R. L. de C.V. Controversias de Arrendamiento Civil Apel. / Admisión. 1 Acdo. Núm. Exp. 942/2016.

Mosqueda Ambia Rosa vs. Espino Hernández Víctor Hugo. Ord. Civil 1 Acdo. Núm. Exp. 672/2024.

Olivares Blas Verónica y Olivares Blas Cecilia vs. Martínez Lorenzo José. Ord. Civil 1 Acdo. Núm. Exp. 1316/2024.

Pedraza Reséndiz Pablo vs. Díaz Picazo Pablo. Controversias de Arrendamiento Civil 1 Acdo. Núm. Exp. 146/2021.

Pérez Monroy María del Rosario y Pérez Monroy Reyna vs. Suárez Cruz Laura y Pérez Camacho Julio César. Ord. Civil Acdo. Cinco. 5 Acdos. Núm. Exp. 446/2024.

Plaza González Alfredo Alfonso vs. Registro Público de la Propiedad y del Comercio del Distrito Federal y Otros. Juris. Voluntaria Civil 1 Acdo. Núm. Exp. 72/2015.

Proyectos Adamantine, S.A. de C.V., Sociedad Financiera de Objeto Múltiple Entidad No Regulada vs. José Ossiel Martínez Puga. Especial Hipotecario Civil Disposición. 1 Acdo. Núm. Exp. 778/2011 Tomo I Bis.

Red Amigo Dal, S.A. P. I. de C.V. Sofom, Enr vs. Desarrollo de Tecnología y Servicios Integrales, S.A. de C.V. y Otros. Ejecutivo Mercantil Remitir a Sala / No Dio Contestación a Los Agravios. 1 Acdo. Núm. Exp. 408/2020.

Reyna Zumaya Rosa María vs. Perfiles Santa Lucía S.A. de C.V. y Osorio Cruz Etzabet Estefania y Estefania Osorio Cruz. Ord. Civil Disposición. 1 Acdo. Núm. Exp. 1730/2024.

Rodríguez Gómez antes BBVA Bancomer S.A. Mónica vs. María de la Luz Heredia Gómez Noriega. Especial Hipotecario Civil 1 Acdo. Núm. Exp. 610/2018.

Rosemberg Almanza Christian vs. Agrupación de Charros Regionales de la Villa A.C. y Dulac Camacho Jalil Eduardo y Aparicio Anaya Javier. Ord. Civil 3 Acdos. Núm. Exp. 1494/2024.

Rubí Reséndiz Guadalupe vs. García Nava José y C Director del Registro Público de la Propiedad y del Comerico de la Ciudad de México. Ord. Civil Admisión. 1 Acdo. Núm. Exp. 100/2025.

Servín López Rubén vs. Lei Luo. Controversias de Arrendamiento Civil Remitir a Sala / Contestación de Agravios. 1 Acdo. Núm. Exp. 900/2024.

Simón Dimas María Isabel vs. Pérez González Hermelinda y Mancilla Pérez Yanira y Mancilla Pérez Juan José y Pérez Daniel y Pérez Diana y Pérez Plata Rogelio y Pérez Plata Miguel. Ord. Civil Disposición. 1 Acdo. Núm. Exp. 1076/2023.

Sistema de Crédito Automotriz S.A. de C.V. vs. Rodríguez Morales Christian de Jesús y Morales González Belinda y Ortega Lara José Antonio. Ejecutivo Mercantil Comparecencia Recogen Documentos. 1 Acdo. Núm. Exp. 926/2023.

Sommer Lukaver Jaime vs. Romo Ortiz José Guadalupe y Idrogo Moreno María Guadalupe y También Conocida como María Guadalupe Idrogo Moreno de Cortés. Controversias de Arrendamiento Civil Acdo. Dos. 2 Acdos. Núm. Exp. 1476/2024.

Total Atlantic Trading México S.A. de C.V. vs. Combustibles Biologicos de México S.A. de C.V. y Grupo Tmm Sab. Arbitraje Comercial Mercantil 1 Acdo. en Amparo. Núm. Exp. 1426/2024 366/2025-IV.

Unifin Financiera Sociedad Anónima Bursatil de Capital Variable vs. Raúl Carpio Méndez, José Guadalupe Villatoro Robles y Emmco Arrendadora, S.A. de C.V. Ord. Mercantil Disposición. 1 Acdo. Núm. Exp. 590/2019 Tomo I Bis.

Velasco Martínez Daniel vs. Orozco Fernández María Isabel y Pichardo Sánchez Erick Alberto. Ejecutivo Mercantil 1 Acdo. Núm. Exp. 944/2022.

Vergara Hernández Francisco Rogelio vs. Gabriel Figueroa Torres. Controversias de Arrendamiento Civil Acdo. Dos. 2 Acdos. Núm. Exp. 132/2020.

Vieyra Esquivel Ana Margarita vs. Estudios Cuicalli S.C. y Centro de Estudios Cuicalli S.A. de C.V. y También Conocida como Tecnológico Cuicalli. Juris. Voluntaria Civil Disposición. 1 Acdo. Núm. Exp. 1550/2024.

Y&L Arrendamiento, S.A. de C.V. vs. Cayetano Valdés Contreras. Especial Hipotecario Civil Disposición. 1 Acdo. Núm. Exp. 1170/2011 Tomo II.

Zapata Ramírez Walter Fabián vs. Ramírez Merlin Juan Ernesto. Ord. Civil Admisión. 1 Acdo. Núm. Exp. 94/2025.

AUDIENCIA

Fierro González José vs. Vega Mejía Guillermo Alberto y Orendian Díaz Norma Antonia. Aud. Con Convn. Controversias de Arrendamiento Civil. 1 Audiencia. Núm. Exp. 1662/2024.

Hernández Salinas Clara vs. Galicia Illescas Martha Beatriz. Aud. Previa y de Concil. Ord. Civil. 1 Audiencia. Núm. Exp. 642/2024.

SENTENCIA DEFINITIVAS DEL 10 DE MARZO DEL 2025

Instituto del Fondo Nacional de la Vivienda para los Trabajadores Infonavit vs. González Ramírez Amalia. Especial Hipotecario Civil Sent. Def. 1 Núm. Exp. 1014/2023

Oreste Ubaldo Stivalet Corral su Sucesión vs. Colín Oropeza Eliseo Renato. Controversias de Arrendamiento Civil Sent. Def. no Publ. del 07 de Marzo del 2025 1 Núm. Exp. 428/2024

SENTENCIA INTERLOCUTORIA

Banco Nacional de México, Sociedad Anónima, Integrante del Grupo Financiero Banamex vs. Fernando Ignacio Reyes Mondragón y Amelia Álvarez Jiménez. Especial Hipotecario Civil Sent. Interl. 1 Núm. Exp. 402/2016

LA SECRETARIA DE ACUERDOS
LIC. JENIFFER ALINE LANDA RUEDA

SOLO CONSULTA
SOLO CONSULTA
SOLO CONSULTA

JUZGADOS DE LO FAMILIAR

PRIMERO DE LO FAMILIAR

SECRETARÍA "A"
ACUERDOS DEL 10 DE MARZO DEL 2025

Albarenque Analia Claudia vs. Tovar Carbajal Omar Noé. Controversias del Orden Familiar Ag. Ced. 1 Acdo. Núm. Exp. 677/2020 Bis. 4 Tomo IV.

Aldana González Adriana vs. Zavala García Arturo. Controversias del Orden Familiar Ag. Minuta Of. 1 Acdo. en Incidente. Núm. Exp. 1077/2011 Inc. de Cancel. de Alimentos.

Almanza Rivera Gabriel, su Sucesión. Sucesorio Familiar Sent. de Sala / Requerimiento / Ordena Ced. de Notif. / Señala Fecha de Aud. C. 1 Acdo. en Incidente. Núm. Exp. 2157/2024 Bis. 5 Inc. de Remoción de Albacea.

Alvarado Rivera Maricela. Juris. Voluntaria Familiar Ag. Mónica Se Not. 1 Acdo. Núm. Exp. 1601/2014.

Álvarez Romero Raúl vs. León Ordaz Blanca. Controversias del Orden Familiar Exhibe Copia Simple / Estarse a Diverso Auto C. 1 Acdo. Núm. Exp. 1895/2021 Bis. 2 Cuad. Principal - Tomo II.

Archundia Adalid Enriqueta. Sucesorio Familiar Ag. Informese a Juz 20. 1 Acdo. Núm. Exp. 2977/2024 Tomo II del Principal.

Argueta Estrella Leticia. Sucesorio Familiar 1 Acdo. en Incidente. Núm. Exp. 627/2021 Inc. de Objeción a la Rendición de Ctas. Rendidas por la Albacea.

Baltazar Laurido Adolfa su Sucesión. Sucesorio Familiar Ag. Mp Desahoga. 1 Acdo. Núm. Exp. 1455/2023 Principal.

Barrera Díaz Francisco su Sucesión. Sucesorio Familiar Ag. Vista Mp. 1 Acdo. Núm. Exp. 399/2024 Principal.

Caballero Ortega Diana vs. Bolívar Hernández Hernández. Especial Familiar Cedula/Computo Emplaza J. 2 Acdos. en Incidente. Núm. Exp. 1891/2016 Inc. de Cancel. en contra de Alejandro Hernández Caballero.

Cadena Suárez Nicanor Margarito vs. Palma Cadena Luz María. Especial Familiar Ag. Informe Sat. 1 Acdo. Núm. Exp. 147/2024 Principal.

Campos Sedano Geizel Brenda vs. Montero Guerrero Víctor Hugo. Controversias del Orden Familiar Comparecencia de Billetes- -. 1 Acdo. en Otros. Núm. Exp. 63/2025 Bis. 6 Billetes de Depósito.

Cano García Raúl vs. González Arroyo Sandra. Ord. Civil Familiar Ag. Autoriza Vii/ Copias. 1 Acdo. Núm. Exp. 925/2023 Principal.

Cerecer Valenzuela María Cristina vs. Mendieta Aznar y Guzmán Mauricio Javier. Especial Familiar Ordena Oficios C. 1 Acdo. en Incidente. Núm. Exp. 2331/2024 Bis. 52 Tomo II del Inc. para Regular Las Consecuencia Inherentes Al Divorcio.

Chávez Chávez Amado vs. Leovigilda Ramírez Aguilar. Ord. Civil Familiar Ag. Publicar Edictos. 1 Acdo. en Expedientillo. Núm. Exp. 2593/2024.

Chávez Zamora Dulce Karen vs. García Guzmán Luis Fernando. Controversias del Orden Familiar Vista C. 2 Acdos. Núm. Exp. 1771/2019 Bis. 5 Tomo V.

Collada Rivera María José vs. Casahonda Taracena Eduardo Iván. Controversias del Orden Familiar Requerimiento de Sala J. 2 Acdos. Núm. Exp. 2375/2024.

Covarrubias Ramírez Sebastián. Sucesorio Familiar Ag. Surte por Boletín/ Dispo Nota. 1 Acdo. Núm. Exp. 1575/2006 Bis. 2 Tomo II.

Cruz Gallardo Samantha Sinai vs. Becerra Mendoza Luis Manuel. Controversias del Orden Familiar Ag. Elaborar Ced. 2 Acdos. Núm. Exp. 2517/2024.

Cruz Trujillo Roberto Carlos vs. Leonor Robles Marcela. Especial Familiar Ag. Ced. 1 Acdo. Núm. Exp. 2265/2023 Principal.

Dávalos Sandoval Manuel. Sucesorio Familiar Se Reserva para su Acdo. C. 1 Acdo. Núm. Exp. 917/2012.

Delfín Ramos Gerardo vs. Sánchez Martínez Stephanny. Controversias del Orden Familiar Gira Oficio J. 1 Acdo. Núm. Exp. 1249/2024.

Domenico Lagunes Ana Patricia vs. Eloy Arias Almaguer. Especial Familiar Ag. Deberá de Estarse. 1 Acdo. en Incidente. Núm. Exp. 1083/2020 Inc. de Cancel. de Pensión Alimenticia.

Dorantes Heredia Claudia Angélica vs. Domínguez Durán Diteos Domingo. Controversias del Orden Familiar Ag. Dominique Se Emplaza. 1 Acdo. en Incidente. Núm. Exp. 1669/2012 Bis. 2 Inc. de Terminación de la Pensión Alimenticia.

Estrada Duque Verónica vs. Galicia Fuentes Carlos Alberto. Controversias del Orden Familiar Ag. Elaborar Ced. 1 Acdo. Núm. Exp. 45/2024 Principal.

Estrada Espinoza Adriana Jossette vs. Cruz Patiño Jared Arturo. Controversias del Orden Familiar Ag. Elaborar Ced. 1 Acdo. Núm. Exp. 453/2022.

Fernández Vázquez Armando vs. Hernández Mendoza Karen Jared. Controversias del Orden Familiar Ag. Ced. 1 Acdo. Núm. Exp. 601/2023 Principal.

Flores Moreno Enedina su Suc. Sucesorio Familiar Ag. Autoriza IV Yvii. 1 Acdo. Núm. Exp. 2475/2024.

Flores Muñoz Judith Fabiola vs. García Cortés Luis Antonio. Controversias del Orden Familiar Ag. Copias Con Vista. 1 Acdo. en Incidente. Núm. Exp. 2087/2024 Bis. 1 Inc. de Pensiones Futuro Pagadas.

Flores Silva Ángel vs. Alatorre Ramírez Nancy. Controversias del Orden Familiar Ag. Señala Dom. y Correo/ Autoriza IV y Vii. 1 Acdo. Núm. Exp. 135/2025.

Galindo Gómez María del Rocío vs. José Luis Castañeda Jaramillo. Especial Familiar Ag. Computo Edictos/ Rebeldia/ Surte por Bj/ Ratifique. 1 Acdo. Núm. Exp. 1233/2019.

Gálvez Grimaldo Rafael vs. Zita María Flesch González. Especial Familiar Ag. Exhibe Billetes. 1 Acdo. Núm. Exp. 951/2020 Cuad. de Billetes de Depósito.

García García Adrián vs. Hernández Moreno María Elena su Sucesión y Rovirosa Hernández Patricia. Ord. Civil Familiar Ag. Deberá de Estarse. 2 Acdos. Núm. Exp. 112/2025.

Garnelo Cornejo Mario Ramón su Sucesión. Sucesorio Familiar Ag. Llegada de Autos. 1 Acdo. Núm. Exp. 593/2022 Principal.

González Martínez Francisco su Sucesión. Sucesorio Familiar Ag. Mp Desahoga. 1 Acdo. Núm. Exp. 975/2024 Principal.

Gutiérrez García Caritina. Int. Ag. Ced. 1 Acdo. Núm. Exp. 119/2025.

Gómez Sánchez Jonathan Emmanuel vs. Ana Lilia Pérez Díaz. Controversias del Orden Familiar Ag. Exhibe Billete. 1 Acdo. en Cuadernillo. Núm. Exp. 669/2016 Bis. 2 Cuad. de Billetes de Depósito.

Hernández Esquivel Ofelia su Suc. Sucesorio Familiar Ag. Se Pone a Disposición de Notario. 1 Acdo. en Cuadernillo. Núm. Exp. 2203/2024 Bis. 4 Cuarta Sección.

Hernández Hernández Ignacio Daniel su Sucesión. Sucesorio Familiar Voto / Copias Certificadas C. 1 Acdo. Núm. Exp. 1955/2024 Principal.

Hernández Sánchez Luis vs. Orozco Rodríguez Alfonsina Miroslava. Controversias del Orden Familiar Ag. Dev Archivo Correo. 1 Acdo. en Expedientillo. Núm. Exp. 1235/2023.

Hernández Velázquez Dulce Darinka vs. González León David. Controversias del Orden Familiar Ag. Dulce Deshaoga/ Se Not 76. 1 Acdo. Núm. Exp. 67/2025.

Hernández Zermeño José Arturo su Sucesión. Sucesorio Familiar Ag. Copias Sin Vista. 1 Acdo. Núm. Exp. 1361/2023 Principal.

Hernández Áviles Griselda vs. Sergio Alejandro Galicia Zavaleta. Controversias del Orden Familiar Comparecencia de Billetes- -. 1 Acdo. Núm. Exp. 1962/2015 Cuad. de Billetes de Depósito.

Jaimes Orozco Diana vs. Martínez Romero Ángel Javier. Controversias del Orden Familiar Ag. Elaborar Exhorto. 1 Acdo. Núm. Exp. 1059/2023 Principal.

Jiménez Martínez Marcela Concepción su Sucesión. Sucesorio Familiar Ag. Mp Desahoga. 1 Acdo. Núm. Exp. 1685/2024 Principal.

Jiménez Silva María del Socorro vs. Mata Rodríguez Jorge Luis. Ord. Civil Familiar Ag. Exhibe Pliego. 2 Acdos. en Incidente. Núm. Exp. 1109/2022 Inc. de Liquidación de Sociedad Conyugal en Ejecc. de Sent. (09- Octubre- 2024).

Justo Ramírez Isolino vs. Camargo Urban Elvia Dolores. Div. Incausado Ag. Se Cancela Pension/ Archivar. 2 Acdos. Núm. Exp. 2083/2024.

SOLO CONSULTA
SOLO CONSULTA
SOLO CONSULTA

Lázaro Castellanos Eugenia vs. Cuauhtémoc Espinoza Mártinez. Controversias del Orden Familiar Ag. Minuta Of. 1 Acdo. en Amparo. Núm. Exp. 1671/2016 Juic. de Amparo 52/2025-I.

Lazo Islas José Ricardo vs. Araceli Olea Torres. Controversias del Orden Familiar Ag. Oficio Psico. 1 Acdo. Núm. Exp. 1655/2019.

López y del Olmo Aurora María su Sucesión. Sucesorio Familiar Ag. Llegada de Autos. 1 Acdo. en Expedientillo. Núm. Exp. 1667/2024.

Lozano Solís Esther. Sucesorio Familiar No Ha Lugar / Se Dejan a Salvo Sus Derechos C. 1 Acdo. Núm. Exp. 2025/2019.

Macías García Amada su Suc. Sucesorio Familiar Cump Not de Llegada de Aut J. 1 Acdo. en Incidente. Núm. Exp. 119/2016 Inc. de Remoción de Albacea Definitivo.

Malagón Cuéllar Ana Luisa vs. Velázquez Méndez Luis Roberto. Controversias del Orden Familiar Reb. de Agravios C. 1 Acdo. Núm. Exp. 1145/2022 Principal.

Martínez Sixto Eva Alejandra vs. Linas Juárez Cristóbal. Controversias del Orden Familiar Desahoga Requerimiento / Auto Complementario / Vista Con Prueb. Pericial C. 1 Acdo. Núm. Exp. 1221/2023 Principal.

Martínez Zepeda Artemio Alejandro vs. Tovar Andrade Claudia Alejandra. Controversias del Orden Familiar Autorizaciones C. 2 Acdos. Núm. Exp. 393/2023 Bis. 2 Tomo II.

Medrano Luna Juan Víctor su Suc. Sucesorio Familiar Ag. Llegada de Autos. 1 Acdo. en Expedientillo. Núm. Exp. 579/2021.

Molina Martínez Sergio Nicasio Marcelino su Suc. Sucesorio Familiar Ag. Copias Con Vista. 1 Acdo. Núm. Exp. 1423/2017.

Montaño Alcocer Mario Alberto vs. Salgado Sánchez Benita. Div. Nec. Ag. Se Tiene por Not/ Dom/ Aut IV. 2 Acdos. Núm. Exp. 789/1995.

Morales Ramírez Evangelina vs. Cervantes Hernández Guillermo. Controversias del Orden Familiar Sent. Causa Ejecutoria / Ordena Oficio C. 1 Acdo. en Incidente. Núm. Exp. 2111/2024 Cancel. de Pensión Alimenticia.

Morfín Morfín Ramón su Suc. Sucesorio Familiar Manifestaciones C. 1 Acdo. Núm. Exp. 131/2021.

Muñoz Álvarez Sofía Lorena vs. Sánchez Estrada Marcos Arturo. Controversias del Orden Familiar Desahoga Requerimiento / Se Solicita Ratif. / Dom. y Autorizaciones C. 1 Acdo. Núm. Exp. 2847/2024.

Muñoz Quiroz Angélica Rosio vs. Armando Méndez Martínez. Especial Familiar Ag. Armando Rat Convenio. 1 Acdo. en Incidente. Núm. Exp. 291/2021 Inc. de Liquidación de la Sociedad Conyugal.

Márquez Ortiz Roberto vs. Isabel Reyes Ortiz. Ord. Civil Familiar Ag. Se Cierra Tomo I. 1 Acdo. Núm. Exp. 157/1993.

Márquez Ortiz Roberto vs. Isabel Reyes Ortiz. Ord. Civil Familiar Ag. Isabel Se Not. 2 Acdos. Núm. Exp. 157/1993 Tomo II.

Nájera Torres Blanca Estela su Sucesión. Sucesorio Familiar Ag. Pasa a Sentencia. 1 Acdo. Núm. Exp. 1079/2024 Principal.

Olivo Cortés María Alejandra y Medina Olivo María Fernanda vs. Medina Guzmán Ulises. Controversias del Orden Familiar Exhibe Copias Simples C. 3 Acdos. Núm. Exp. 2137/2024 Tomo II.

Paydon López Artemisa vs. Paydon López César Antonio y González Fuentes Ana Laura. Controversias del Orden Familiar Ag. Estudio Trab Soc. 1 Acdo. Núm. Exp. 373/2023 Principal.

Pérez Gómez Héctor Juan su Sucesión. Sucesorio Familiar Ag. Pasa a Sentencia. 1 Acdo. Núm. Exp. 1229/2024 Principal.

Pérez Ramírez Celia. Int. Ag. Llegada de Autos. 1 Acdo. Núm. Exp. 691/2011.

Rangel Díaz Claudia Angélica vs. Estrada Quintanar Álvaro Hugo. Controversias del Orden Familiar Ag. Elaborar Ced. 1 Acdo. Núm. Exp. 1189/2014 Bis. 2 Tomo II.

Reséndiz Morales Alma Rosa y Aguilar Reséndiz Mario Alberto. Controversias del Orden Familiar Ag. Informe Intervención. 1 Acdo. Núm. Exp. 1451/2022 Tomo Dos.

Reyes Flores Kevin Alexis vs. Moreno Mora Daniela. Controversias del Orden Familiar Ag. Elaborar Ced. 1 Acdo. Núm. Exp. 1859/2024 Principal.

Ritter Torrea Adriana. Test. Ag. Llegada de Autos. 1 Acdo. Núm. Exp. 1099/2011.

Rodríguez Bernardino Rosalba vs. De Los Santos Lázaro Luis Valentín. Controversias del Orden Familiar Ag. Exhiben Convenio. 1 Acdo. Núm. Exp. 315/2023 Principal.

Rodríguez Vargas Erwin Alexis vs. Hurtado Ricardo Lilia. Controversias del Orden Familiar Ag. Ced. 1 Acdo. Núm. Exp. 2559/2024.

Rojano Zavala Jonathan Armando vs. Flores Nava María Luisa. Controversias del Orden Familiar Ag. Minuta Of. 2 Acdos. Núm. Exp. 2329/2024 Bis. 3 Tomo III.

Rojas Hernández Gines su Sucesión. Sucesorio Familiar Radicación J. 1 Acdo. Núm. Exp. 163/2025.

Rojas Juárez Alberto su Sucesión. Sucesorio Familiar Sobresee Intest. / Abre Testament. / Señala Fecha para Junta de Herederos C. 1 Acdo. Núm. Exp. 1983/2024 Principal.

Rojas Santiago José Luis su Sucesión. Sucesorio Familiar Desecha Inc. J. 1 Acdo. en Incidente. Núm. Exp. 2433/2024 Inc. de Remoción de Albacea.

Roldán Labana Sergio Tomás vs. Blancas Olivares Martha Angélica. Especial Familiar Ag. Informe Trabsoc. 1 Acdo. en Incidente. Núm. Exp. 2535/2024 Bis. 3 Inc. de Alimentos.

Romero González Sofía Ana Karen vs. Gasca Jiménez Adolfo Javier. Controversias del Orden Familiar Ag. Sofía Se Not. 1 Acdo. en Expedientillo. Núm. Exp. 1423/2024.

Salazar López Gustavo. Juris. Voluntaria Familiar Ag. Una Vez que Comparezca/ Exhibe C/ Simple. 1 Acdo. Núm. Exp. 543/2021.

Sánchez Ruvalcaba Nelson. Juris. Voluntaria Familiar Rendición de Ctas. Anual / Vista Mp y Consejo de Tutelas C. 1 Acdo. Núm. Exp. 435/2022 Principal.

Santiago García Ruth vs. Bernal Alarcón Fernando. Especial Familiar Ag. Informe Unam. 1 Acdo. en Incidente. Núm. Exp. 2601/2024 Bis. 1 Inc. de Cancel. de Pensión Alimenticia.

Serrano Castro Adolfo su Sucesión. Sucesorio Familiar Ag. Surte por Boletín. 1 Acdo. Núm. Exp. 1551/2023 Principal.

Sevilla Blanquet José Álvaro su Sucesión. Sucesorio Familiar Ag. Informe Agn. 1 Acdo. Núm. Exp. 773/2024 Principal.

Silva Ramírez Lucía vs. Pérez Pérez Jorge. Ord. Civil Familiar Ag. Lucía Se Not. 1 Acdo. en Incidente. Núm. Exp. 1091/2022 Inc. de Modificación de Pensión Alimenticia.

Sánchez Alegría María del Carmen vs. García y Zarco Jaime su Sucesión. Ord. Civil Familiar Desecha Inc. J. 1 Acdo. en Incidente. Núm. Exp. 1781/2016 Inc. de Daños y Perjuicios.

Trejo Chávez Leopoldo y Justina Vargas Pérez. Sucesorio Familiar Apel. C. 1 Acdo. Núm. Exp. 599/2007 In de Req de Pago de Heren. (7- Febrero- 2025).

Trejo Uribe Blanca Esther vs. Rojas Patiño Noel. Controversias del Orden Familiar Ag. Estudio Trab Soc. 1 Acdo. Núm. Exp. 2303/2024.

Valdéz García María. Sucesorio Familiar Ag. Llegada de Autos. 1 Acdo. Núm. Exp. 281/2000.

Vázquez López Norma Nataly vs. Edgar David Garavito González. Controversias del Orden Familiar Ag. Autorizaiv y Revoca. 1 Acdo. Núm. Exp. 1997/2015.

Venegas Ramírez Karen Stephanie vs. Balderas Velázquez Guillermo. Controversias del Orden Familiar Ag. Autoriza IV y Vii/ Señala Dom. y Correo. 1 Acdo. Núm. Exp. 829/2024 Principal.

Vázquez Salazar María del Refugio su Suc. Sucesorio Familiar Desahoga Vista / Se Dejan a Salvo Sus Derechos C. 1 Acdo. Núm. Exp. 1113/2015.

De la Fuente Zamora Gustavo vs. Valera García Tania Violeta. Especial Familiar Ag. Gustavo Se Not. 1 Acdo. Núm. Exp. 1007/2024 Principal.

NO PUBLICADOS

Caballero Ortega Diana vs. Bolívar Hernández Hernández. Especial Familiar Contest J. 1 Acdo. en Incidente. Núm. Exp. 1891/2016 Inc. de Cancel. en contra de Alejandro Hernández Caballero.

AUDIENCIA

Garduño Díaz Roberto Steve vs. Zenil Reyes Natalia. Platica de Menor Controversias del Orden Familiar 1 Audiencia. Núm. Exp. 1931/2024 Principal.

Gómez Villafuerte Marcos Antonio vs. Morales González Érika Elvia. Aud. Inc/Convenio J Especial Familiar. 1 Aud. en Incidente. Núm. Exp. 7/2011 Bis. 2 Inc. de Cambio de Guarda y Custodia.

Hernández Estrada Mario su Sucesión. Aud. 805 R Sucesorio Familiar. 1 Audiencia. Núm. Exp. 2311/2024.

Rojas Bernal Alfredo. Aud. 790 Sin Asistencia R Sucesorio Familiar. 1 Audiencia. Núm. Exp. 1947/2019.

SENTENCIAS DEFINITIVAS DEL 10 DE MARZO DEL 2025

Hernández Sánchez María de Los Ángeles vs. Javier Ulises García González. Controversias del Orden Familiar Sent. Def. 1 Núm. Exp. 1981/2019

EL SECRETARIO DE ACUERDOS
LIC. JUAN GUADALUPE MORENO GALVAN

SOLO CONSULTA
SOLO CONSULTA
SOLO CONSULTA

SECRETARÍA "B"
ACUERDOS DEL 10 DE MARZO DEL 2025

Abraham Matuk Katy vs. Athié Lajud Miguel. Controversias del Orden Familiar L. Acdo2 Vista. 2 Acdos. Núm. Exp. 2328/2024 Principal Tomo III.

Abraham Matuk Katy vs. Athié Lajud Miguel. Especial Familiar L. Cierra Tomo 2. 1 Acdo. Núm. Exp. 2328/2024 Tomo 2 Principal.

Abraham Matuk Katy vs. Athié Lajud Miguel. Especial Familiar L. Ampara y Protege. 1 Acdo. en Amparo. Núm. Exp. 2328/2024 Bis. 2 Amparo 144/2024- IV.

Abraham Matuk Katy vs. Athié Lajud Miguel. Especial Familiar L. Rendir Informe. 1 Acdo. en Amparo. Núm. Exp. 2328/2024 Bis. 5 Cuad. de Amp. 157/2024- Vii.

Aguilera Pastrana Deima Rosario vs. Esquivel Flores Armando. Controversias del Orden Familiar Aclaración de Sentencia. 1 Acdo. Núm. Exp. 1194/2023 Principal.

Almaraz Morales Alfonso vs. Itzel Rojas Jiménez. Especial Familiar J. Pasa a Sentencia. 1 Acdo. en Incidente. Núm. Exp. 94/2021 Compensación y Pensión Compensatoria.

Almazán Rodríguez Ana Laura vs. Delgado Peña Pablo Hilario. Controversias del Orden Familiar Tm No Tiene por Cumplido Comprobante Mayor a Tres Meses. 1 Acdo. Núm. Exp. 2348/2024.

Amaya Hernández Francisco. Sucesorio Familiar L. Admite Inc. de Remoción de Albacea. 1 Acdo. en Incidente. Núm. Exp. 1972/2019 Remoción de Albacea.

Aranda Vda. de Cortés Josefa su Sucesión. Sucesorio Familiar Tm Minuta Dilig. 1 Acdo. en Incidente. Núm. Exp. 2990/2024 Inc. de Repos. de Autos.

Araujo Díaz Yamily vs. Juan Mario Durán Torres. Controversias del Orden Familiar J. Publicar Edictos. 1 Acdo. en Incidente. Núm. Exp. 286/2016 de Cancel. de Pensión Alimenticia II.

Avilés Caliz Julio su Sucesión. Sucesorio Familiar Tm Mp Desahoga Vista. 1 Acdo. Núm. Exp. 1514/2024 Principal.

Barreto Carrillo Laura vs. Vázquez de Jesús José Alberto. Controversias del Orden Familiar Tm Informe. 1 Acdo. Núm. Exp. 1338/2024 Principal.

Blancas e Ibarra Rubén su Sucesión. Sucesorio Familiar L. Sobresee Intestam, Abre Testamentario. 1 Acdo. Núm. Exp. 2710/2024.

Bravo Gómez Sofía su Sucesión. Sucesorio Familiar J. Oficios Localización. 5 Acdos. Núm. Exp. 1468/2024 Principal.

Cabrera Herrera Arturo su Sucesión. Sucesorio Familiar Tm Llegada Archivo. 1 Acdo. en Expedientillo. Núm. Exp. 350/1997 Expedientillo.

Calvo Ramírez Rafael. Juris. Voluntaria Familiar Tm Exhibe Segunda Pública de Edictos. 1 Acdo. Núm. Exp. 1274/2019.

Calzada Alvarado Quetzalma vs. Páez Cesáreo Saúl. Controversias del Orden Familiar Tm Of Cecofam. 1 Acdo. Núm. Exp. 1340/2023 Principal.

Cardona Aguilera Víctor Hugo vs. María Luisa Betanzos Castillo. Controversias del Orden Familiar Tm Ordena Nueva Cta Oficios. 1 Acdo. en Incidente. Núm. Exp. 1206/2003 Inc. de Cancel. de Pensión Alimenticia.

Castelo Navarrete Alejandro. Juris. Voluntaria Familiar Tm Tutelas Desahoa Vista. 1 Acdo. Núm. Exp. 2206/2024 Rendición de Ctas. Dos Mil Veinticuatro.

Chamorro Carvente Pablo su Suc. Sucesorio Familiar Tm Cumpla Requerimiento. 1 Acdo. Núm. Exp. 566/2021 Segunda Sección.

Chávez Castañeda María Lucila su Suc. Sucesorio Familiar J. Exhiba Cancel. de Hipoteca. 1 Acdo. Núm. Exp. 2872/2024 Secc. Seguna.

Contreras Uriegas Andrés vs. Ramos Martínez Marcela. Ord. Civil Familiar Rm No Devolver Expedir Copias. 1 Acdo. Núm. Exp. 844/2022.

Cortés Guerrero María Olga. Sucesorio Familiar Tm Minuta Dili. 2 Acdos. en Amparo. Núm. Exp. 1766/2019 Amparo 401/2025.

Coxtinica Rodríguez Miguel Ángel vs. Torres Hernández Ana Laura. Controversias del Orden Familiar Tm Elabóre Cédula. 1 Acdo. Núm. Exp. 998/2021 Tomo II.

Domínguez Ramírez Angelina su Suc. Sucesorio Familiar Tm Mp Pasa a Sentencia. 2 Acdos. Núm. Exp. 150/2021.

Dragonne Loman Alfonso su Sucesión. Sucesorio Familiar M Aud. 790 Difiere Requiere Heredero de Legatario Fallecido Antes. 1 Acdo. Núm. Exp. 924/2024 Principal.

Escobar Ramírez Andrea. Juris. Voluntaria Familiar Tm Tutelas Desahoga Vista. 1 Acdo. Núm. Exp. 590/2018 Rendición de Ctas. Dos Mil Veinticuatro.

Espinosa Casimiro Ana Karen vs. García León Luna Carlos Benjamín. Controversias del Orden Familiar Tm Expdllo. Vista. 1 Acdo. en Expedientillo. Núm. Exp. 2206/2023.

Falcón López Emili su Sucesión. Sucesorio Familiar Tm Aud. 790 Protesta Cargo Albacea. 1 Acdo. Núm. Exp. 132/2024 Principal.

Gallardo Sámano Berenice vs. Guzmán González Juan Carlos. Controversias del Orden Familiar Tm Oficio Informa Cumplimiento. 1 Acdo. Núm. Exp. 1556/2024 Principal.

Galván Chávez Galilea vs. Gutiérrez Rangel Erwin Alejandro. Controversias del Orden Familiar Tm Llegada Archivo. 1 Acdo. en Expedientillo. Núm. Exp. 1236/2024.

García Cruz Paola vs. Flores Hererdia Martín Brandon. Controversias del Orden Familiar Tm Mp Requiere. 1 Acdo. Núm. Exp. 2180/2024.

García Salvador Luz Armida vs. Aleuterio Ángeles Ruíz. Controversias del Orden Familiar Tm Of Informa Cumplimieto. 1 Acdo. en Incidente. Núm. Exp. 596/1992 Inc. de Cancel. de Pensión Alimenticia.

González Guevara Erendira Haydee vs. Marco Antonio Medel Arellano. Controversias del Orden Familiar Tm Of Evaluación Psic. 1 Acdo. Núm. Exp. 198/2020.

González García Piedad su Suc. vs. González García Piedad. Sucesorio Familiar L. Sin Lugar. 1 Acdo. en Incidente. Núm. Exp. 2080/2015 2o Cuad. /Remoción de Albacea.

González García Piedad su Suc. Sucesorio Familiar L. Desechamiento. 2 Acdos. en Incidente. Núm. Exp. 2080/2015 2do Remoción de Albacea.

González Gutiérrez Sandra Laura vs. Lazcano Aguirre Jesús Arnaldo. Controversias del Orden Familiar J. Deberá Estarse- - Revoca- Autoriza- Domicilio. 2 Acdos. en Incidente. Núm. Exp. 54/2014 Inc. de Guarda y Custodia Tomo II.

González Gutiérrez Sandra Laura vs. Lazcano Aguirre Jesús Arnaldo. Controversias del Orden Familiar J. Cierra Tomo. 1 Acdo. en Incidente. Núm. Exp. 54/2014 Bis. 2 Cambio de Guarda y Custodia.

González Sánchez Diego César vs. Diana Karina Ojed Martínez. Especial Familiar Tm Ced Dilig. 1 Acdo. Núm. Exp. 906/2020.

Griselda Verástegui Aguilar vs. Elio Valencia Márquez. Especial Familiar Tm Expdllo. Dev Doc. 1 Acdo. en Expedientillo. Núm. Exp. 1252/2024 Expedientillo.

Guerrero Peregrina Myriam vs. Shay Jacobo Rabchinsky Rojas. Especial Familiar J. Deberá Estarse. 2 Acdos. Núm. Exp. 970/2018 Tomo II Inc. Consecuencias.

Guido Corrales María Elena vs. Romero Vergara Alejandro. Controversias del Orden Familiar Tm Remite Pericial en Psicología. 1 Acdo. Núm. Exp. 306/2023 Principal.

Gutiérrez Camargo Mariana. Controversias del Orden Familiar Tm Autoriza Vii. 2 Acdos. Núm. Exp. 1886/2024 Principal.

Gutiérrez Torres María de Lourdes vs. Solís Pérez Francisco Javier. Controversias del Orden Familiar Tm Of Cumplimiento. 2 Acdos. Núm. Exp. 2756/2024.

Hernández Medina Miguel Óscar su Sucesión. Sucesorio Familiar Tm Mp Requiere. 1 Acdo. Núm. Exp. 1408/2024 Principal.

Jiménez Guerrero María Isabel vs. Cordero Cipres Rubén. Controversias del Orden Familiar Tm Expdllo. Minuta. 1 Acdo. en Expedientillo. Núm. Exp. 246/2024.

Lagunas López Gloria vs. Monroy Laguna Aurora y Lic. Edgar Valente de León Gallegos Notario Público 141. Ord. Civil Familiar J. Deberá Estarse. 2 Acdos. Núm. Exp. 41/2023 Principal.

Leyte Becerra Guillermo vs. Laura Ibet Reynoso Jiménez. Div. Incausado Tm Seale Dom. O. Boletín. 1 Acdo. Núm. Exp. 1068/2011.

Licón Barraza Tania vs. Daniel Alejandro Vázquez Arellano. Controversias del Orden Familiar Tm Llegada Archivo. 1 Acdo. Núm. Exp. 622/2020.

López López María Martha su Suc. Sucesorio Familiar Tm Elabóre Ced. de Nva Cta. 1 Acdo. Núm. Exp. 2212/2014.

Magaña Murillo Lorena su Sucesión. Sucesorio Familiar J. Ratifica Repudio. 1 Acdo. Núm. Exp. 1472/2024 Principal.

Malagón Loyola Miguel Ángel. Juris. Voluntaria Familiar Tm Ced Sin Dilig. 1 Acdo. Núm. Exp. 8/2015.

SOLO CONSULTA
SOLO CONSULTA
SOLO CONSULTA

Maldonado García Ernesto vs. Cadeñanes Espinosa Érika Adriana. Controversias del Orden Familiar Tm Minta Sala Diil. 1 Acdo. Núm. Exp. 2668/2024 Tomo 3 Principal.

Marcos Cástulo Margarito vs. Hernández Lara María del Carmen. Especial Familiar L. Admite Apel. vs. Interl. 12- Feb- 25. 1 Acdo. en Incidente. Núm. Exp. 2742/2024 Bis. 2 Inc. de Desocup. del Inmueble.

Martínez Miranda Luisa vs. Sergio Rodríguez Medina. Especial Familiar Tm Expdllo. Solicitud. 1 Acdo. Núm. Exp. 400/2021.

Mata Nápoles Fernando vs. Rodríguez Pérez Reyna. Especial Familiar L. Formar Vía de Apremio Ejecc. de Liquidación de Sociedad Conyugal. 1 Acdo. en Otros. Núm. Exp. 2836/2024 Vía de Apremio.

Mañón Velázquez María Elena vs. Pineda Ornelas Marcos Adolfo. Ord. Civil Familiar Comparecencia de Billetes- -. 1 Acdo. Núm. Exp. 38/2023 Cuad. de Exhibición de Billetes.

Mendoza López Julieta vs. Álvarez Anguiano Ubaldo. Alim. Comparec. Tm Estes Ya Se Deshogo Vista. 2 Acdos. Núm. Exp. 34/2025.

Mercado Campos Sheila Selene vs. José Ricardo Ramírez Velasco. Especial Familiar Tm Minuta Juzgado. 1 Acdo. Núm. Exp. 2330/2013.

Miranda Salazar Jenny Liliana y Pérez Díaz Arturo. Especial Familiar Tm Ced. Sin Dilig. 1 Acdo. en Incidente. Núm. Exp. 1888/2022 Consecuencias Inherentes Al Divorcio.

Mora García Lorena Alejandra vs. Francisco Genaro Galindo Ríos. Div. Incausado Tm Ced. Sin Dilig. 1 Acdo. Núm. Exp. 1714/2008.

Mora Guerrero Maribel vs. Bravo Guerra Jesús. Controversias del Orden Familiar Tm Autoriza Vii. 1 Acdo. Núm. Exp. 1444/2024.

Muñiz Astorga Gloría su Suc. Sucesorio Familiar Tm Revoca, Autoriza IV y Vii. 1 Acdo. Núm. Exp. 292/2019.

Nápoles Fernando Mata vs. Pérez Reyna Rodríguez. Ord. Civil Familiar L. Estarse a Embargo. 1 Acdo. en Incidente. Núm. Exp. 2836/2024 Inc. de Pensión Alimenticia.

Noriega Gómez María Luisa vs. Cleofas Julio Pacheco Ruíz. Juris. Vol. Tm Llegada Archivo. 1 Acdo. Núm. Exp. 156/2005.

Olivares Barragán Luis Francisco vs. Ramos Ortega Itzel Montzerrat. Controversias del Orden Familiar Tm Céd. Sin Dilig. 1 Acdo. Núm. Exp. 86/2025.

Ortega Olin Gustavo Hugo vs. Castañeda Chávez Itzel Fernanda. Controversias del Orden Familiar Tm Of Trabajo Social para Efectos. 1 Acdo. Núm. Exp. 2554/2024.

Ortiz Gutiérrez Luis vs. Esqueda Lara Beatriz. Especial Familiar J. Manifestaciones. 1 Acdo. en Incidente. Núm. Exp. 2064/2021 Tomo II Inc. de Liquidación.

Pastrana García Nayeli Anaid vs. José Marcelo Ortega Escutia. Ord. Civil Familiar Tm Céd Sin Dilig. 1 Acdo. en Expedientillo. Núm. Exp. 1680/2010 Bis. 1.

Pérez Pérez María Elizabeth del Carmen vs. Revilla Machado Armando. Ord. Civil Familiar J. Desistimiento. 1 Acdo. en Incidente. Núm. Exp. 770/2023 Consecuencias Inherentes Al Divorcio.

Pérez Pérez María Elizabeth del Carmen vs. Revilla Machado Armando. Ord. Civil Familiar J. Billete. 1 Acdo. Núm. Exp. 770/2023 Exhibición de Billetes.

Peña García Benito su Sucesión. Sucesorio Familiar J. Edictos. 1 Acdo. Núm. Exp. 1816/2021 Principal.

Pineda y Chamsin Mario su Sucesión. Sucesorio Familiar Tm Minta Dilig. 1 Acdo. Núm. Exp. 1384/2021 Principal.

Piza González Anna Isabel vs. Juan Enrique Trueba Calleja. Controversias del Orden Familiar Tm Cecofam para Efectos. 1 Acdo. Núm. Exp. 166/2017 Tomo Xii.

Quintana González Luis Encarnación su Sucesión. Sucesorio Familiar Tm Minta Dilig. 1 Acdo. Núm. Exp. 836/2024.

Ramírez Rebollar Lilia vs. Contreras López Juan Gabriel. Controversias del Orden Familiar Disposición Oficio. 2 Acdos. en Incidente. Núm. Exp. 2454/2024 Bis. 3 Inc. de Cancel. de Pensión Alimenticia.

Ramos Aguilar Dolores Rocío vs. Sánchez Lona Josué. Controversias del Orden Familiar Tm Mp Requiere. 1 Acdo. Núm. Exp. 1392/2024 Principal.

Reséndiz Sánchez Agustina. Juris. Voluntaria Familiar Tm de Nuva Cta Cédula. 1 Acdo. Núm. Exp. 1682/2015.

Rivas Jiménez Luis y Beatriz Suárez Ramírez vs. Sucesorio Familiar J. Reserva- Obre Constancias de Not. 2 Acdos. Núm. Exp. 396/2010.

Rivera Rivera Margarita vs. Manuel Arenas González. Alim. Comparec. Tm Cpedula e Nva Cta. 1 Acdo. Núm. Exp. 532/2006.

Rovirosa Hernández Patricia. Ord. Civil Familiar Ag. Exllo Dar Cuenta en Exp. Correcto. 1 Acdo. en Expedientillo. Núm. Exp. 112/2024.

Ruíz García Esperanza su Sucesión. Sucesorio Familiar Tm Mp Requiere. 1 Acdo. Núm. Exp. 714/2024 Principal.

Salinas Villanueva Arturo su Suc. Sucesorio Familiar Tm Razon Notifica. 2 Acdos. Núm. Exp. 2516/2024.

Sánchez Álvarez Ana Gabriela vs. De la Cruz Baltazar Mauricio. Controversias del Orden Familiar J. Señala Platica. 1 Acdo. Núm. Exp. 1776/2022 Principal.

Sánchez Domínguez Yaritza vs. Díaz Ramírez Víctor Daniel. Controversias del Orden Familiar Tm Autoriza Vii. 1 Acdo. Núm. Exp. 2084/2022 Principal.

Serrato Cantero María Fernanda vs. Zambrano Béjar Marco Antonio. Controversias del Orden Familiar Disposición Oficio. 1 Acdo. Núm. Exp. 1914/2022 Principal.

Servín García Juana. Sucesorio Familiar J. Ajuste Inventario. 1 Acdo. Núm. Exp. 908/2021 Segunda Sección.

Silis Morales Paulina su Suc. Sucesorio Familiar J. No Ha Lugar. 1 Acdo. Núm. Exp. 576/2018.

Solano Rojas Francisco su Suc. Sucesorio Familiar Tm Autoriza Vii. 3 Acdos. Núm. Exp. 1980/2013.

Tinoco Báez Pío su Sucesión. Sucesorio Familiar Tm Expdllo. Tengase Los Originales. 1 Acdo. en Expedientillo. Núm. Exp. 1278/2023.

Toledo Ramírez María del Pilar vs. Víctor Manuel Filo López. Controversias del Orden Familiar Tm Oficio Cumplimiento. 1 Acdo. en Incidente. Núm. Exp. 494/2012 Cancel. de Pensión Alimenticia.

Torres Mora Jorge vs. Graciela Santaella Quintas. Especial Familiar Tm Cecofam para Efectos. 1 Acdo. Núm. Exp. 930/2020.

Torres Orozco Antonio su Sucesión. Sucesorio Familiar Tm Expdllo. Vista. 1 Acdo. Núm. Exp. 50/2022.

Trujillo Gómez Carlos Alberto vs. Contreras Rondon Sandra Liliana. Controversias del Orden Familiar Tm Of Dilig. 2 Acdos. Núm. Exp. 1540/2024 Principal.

Valdivia Molina Rosalia vs. Juárez Cruz Francisco. Controversias del Orden Familiar Comparecencia de Billetes- -. 1 Acdo. Núm. Exp. 2432/2024 Billetes.

Varas Corces Teresa. Test. Tm Minuta Dilig. 2 Acdos. Núm. Exp. 114/1996.

Vargas Murillo Luz María vs. Yáñez López Edgar Ernesto. Controversias del Orden Familiar L Amparo Informe 24 Horas. 1 Acdo. en Amparo. Núm. Exp. 1356/2008 Amparo 1527/2023-IV.

Vargas Téllez Leonor su Sucesión. Sucesorio Familiar Tm Razón Vista. 1 Acdo. Núm. Exp. 402/2023 Principal.

Vázquez Álvarez Martha. Sucesorio Familiar Tm Expida Copias. 1 Acdo. Núm. Exp. 1978/2021 Secc. Tercera.

Zárate Leyva Laura Marina vs. Miguel Espejel Catañeda. Cont. Ord. Fam. Tm Llegada Archivo. 1 Acdo. Núm. Exp. 100/1983.

Zayas Luna Celia Maribel vs. Óscar Betancourt de la Cruz. Especial Familiar Tm Llegada Archivo. 1 Acdo. Núm. Exp. 1918/2017.

De la Tore Palacios Izteotl Evelyn Margarita vs. Anguiano Bucio Martín. Controversias del Orden Familiar Tm Exhibe Billete. 1 Acdo. Núm. Exp. 2266/2024 Billetes.

De la Tore Palacios Izteotl Evelyn Margarita vs. Anguiano Bucio Martín. Controversias del Orden Familiar Tm Contesta Agravios. 1 Acdo. en Incidente. Núm. Exp. 2266/2024 Inc. de Disminución de Pensión Alimenticia.

AUDIENCIA

Gomora Guerrero Mary Carmen vs. Fernando Contreras Ugalde. L- M Aud. de Ley/ Convn. Especial Familiar. 1 Aud. en Incidente. Núm. Exp. 212/2017 Consecuencias Inherentes Al Divorcio.

SENTENCIAS INTERLOCUTORIAS

Albarrán Mejía Elena. Ord. Civil Familiar Inc. de Oposición a Rend de Ctas. 15 de Mayo 2024 1 Sent. Inter. en Incidente. Núm. Exp. 1526/2002 Objeción a Rendición Formulada en Cump. a Sent. 15 de Mayo de 2024

Cervantes Cruz Jorge su Sucesión. Sucesorio Familiar Declaratoria de Herederos 1 Núm. Exp. 1512/2024 Principal

Lozoya Meza Alfredo. Sucesorio Familiar Declaratoria de Herederos 1 Núm. Exp. 416/2023 Principal

LA SECRETARIA DE ACUERDOS
MTRA. LUCY ROCÍO DURÁN BONIFAZ

SOLO CONSULTA
SOLO CONSULTA
SOLO CONSULTA

SEGUNDO DE LO FAMILIAR

SECRETARÍA "A"
ACUERDOS DEL 10 DE MARZO DEL 2025

Aguilera Beteta Manuel. Sucesorio Familiar Acdo. Geb. 2 Acdos. Núm. Exp. 475/2022 Secc. Tercera.

Alarcón Palomares Cutberto su Sucesión. Sucesorio Familiar Acdo. Amc. 1 Acdo. Núm. Exp. 1791/2022 Principal.

Albarrán Rodríguez Francisco. Sucesorio Familiar Girar Oficio Al Archivo. 1 Acdo. en Expedientillo. Núm. Exp. 1423/2022.

Almazán Valdez María su Suc. Sucesorio Familiar Acdo. Geb. 1 Acdo. Núm. Exp. 3405/2024.

Alvarado Mejía Sergio vs. Jaubet López Claudia Alejandra. Especial Familiar Acdo. Geb. 1 Acdo. en Incidente. Núm. Exp. 7/2015 Inc. de Cuestiones Accesorias Al Div. Tomo V.

Avilés García Antonia vs. Velázquez Avilés Carmen. Controversias del Orden Familiar Ckmn. 1 Acdo. en Incidente. Núm. Exp. 1641/2008 Pago de Pensión Alimenticia Adeudadas.

Ballesteros Meza Derazhnia vs. Arias Salazar Leonardo Tonatiuh. Controversias del Orden Familiar Acdo. Amc. 1 Acdo. Núm. Exp. 3167/2024 Tomo IV.

Barranco María Magdalena su Sucesión. Sucesorio Familiar Acdo. Amc. 1 Acdo. Núm. Exp. 3/2025.

Benítez González Cinthia vs. Ramírez Díaz Juan Carlos. Controversias del Orden Familiar 1 Acdo. Núm. Exp. 31/2025 Lamvlv/31/2025.

Calderón Albañil Dulce Carolina vs. Rafael Jacinto Guzmán. Controversias del Orden Familiar Ckmn. 2 Acdos. Núm. Exp. 1559/2024.

Callejas Molina Jorge Julián. Juris. Voluntaria Familiar Acdo. Amc. 1 Acdo. Núm. Exp. 1427/2021 Principal.

Camacho Ortega Margarita y Pérez Camacho Laura Georgina vs. Pérez Santos Jorge Luis. Controversias del Orden Familiar Acdo. Amc. 1 Acdo. Núm. Exp. 167/2025.

Cárdenas Cabrera Gabriela vs. Pérez Moreno José Juan. Controversias del Orden Familiar Acdo. Geb. 1 Acdo. Núm. Exp. 2011/2023.

Carmona Limón Brian Samuel vs. Gómez Pérez Denisse. Controversias del Orden Familiar Acdo. Amc. 1 Acdo. Núm. Exp. 1263/2024.

Castañeda Calvillo Marlen vs. José Luis Cuevas Barrera. Controversias del Orden Familiar Ckmn. 1 Acdo. Núm. Exp. 695/2015.

Ceballos Peral Andrés Antonio. Test. Ckmn. 1 Acdo. Núm. Exp. 411/1979.

Chanona Velázquez Julián vs. García Tenorio Lizbeth. Especial Familiar Ckmn. 1 Acdo. Núm. Exp. 2141/2023.

Chimal Velazco Dolores. Juris. Voluntaria Familiar Acdo. Amc. 1 Acdo. Núm. Exp. 3139/2024.

Dergal Arellano Edgar José su Sucesión. Sucesorio Familiar Acdo. Geb. 4 Acdos. Núm. Exp. 267/2025.

Díaz Ulloa Claudia María vs. Juan Tomás Piedras Ortiz. Controversias del Orden Familiar Acdo. Amc. 1 Acdo. en Otros. Núm. Exp. 973/2014 Inc. de Cancel. de Pensión Alimenticia.

Eslava Ortega Luis Fernando vs. Gutiérrez Ruíz Diana. Controversias del Orden Familiar Elaborar Cédula. 1 Acdo. en Incidente. Núm. Exp. 2629/2024 Inc. de Modificación de Visitas y Convivencias.

Espinosa Medina Arely Alejandra vs. Javier Arturo Leyva Novoa. Especial Familiar Acdo. Amc. 1 Acdo. en Incidente. Núm. Exp. 519/2013 Inc. de Reduc. de Pensión Alimenticia.

Espinosa Mireles Zesati Eugenio. Juris. Voluntaria Familiar Acdo. Geb. 1 Acdo. en Otros. Núm. Exp. 2165/2024 Se Forma Tomo II del Cuad. Principal.

Figueroa Flores Aidé Monserrat vs. Castro Ortega Brayan. Controversias del Orden Familiar Acdo. Geb. 1 Acdo. Núm. Exp. 1723/2024.

Flores Ángeles Carlos Alberto vs. Silvia Rodríguez Solís. Controversias del Orden Familiar Ckmn. 1 Acdo. Núm. Exp. 863/2020.

Frías Rafael Enrique González. Sucesorio Familiar Acdo. Ca. 1 Acdo. en Amparo. Núm. Exp. 251/2020 Cuad. Amparo.

García Almanza Artemio. Test. Ckmn. 1 Acdo. Núm. Exp. 377/2012.

Gil Hernández María Victoria vs. Claudia Alejandra Soriano Gil. Controversias del Orden Familiar Acdo. Geb. 1 Acdo. Núm. Exp. 193/2024.

Gómez Huesca Flor. Sucesorio Familiar Girar Oficio Al Archivo. 1 Acdo. en Expedientillo. Núm. Exp. 1657/2024.

González González Alicia. Sucesorio Familiar Acdo. Geb. 1 Acdo. Núm. Exp. 1075/2015 Secc. Cuarta.

González Sánchez Marquina vs. Saúl Hipólito García Córdoba. Controversias del Orden Familiar Exhibe Billete. 1 Acdo. Núm. Exp. 3361/2024.

Gutiérrez Montiel Jorge. Sucesorio Familiar Acdo. Geb. 1 Acdo. Núm. Exp. 1210/2018 Secc. Cuarta.

Hernández Herrera Héctor y Teresa Hernández Herrera. Juris. Voluntaria Familiar Acdo. Amc. 1 Acdo. Núm. Exp. 719/2013.

Hernández López María Guadalupe. Juris. Voluntaria Familiar Acdo. Amc. 1 Acdo. Núm. Exp. 1847/2009 Tomo VI.

Hernández Medina Gina vs. Alejandro Manuel Nava Orozco. Ord. Civil Familiar Ckmn. 1 Acdo. Núm. Exp. 537/2015 Tomo II.

Hernández Montes José del Carmen vs. Jorque Enrique Miranda Cuevas. Especial Familiar Acdo. Ca. 2 Acdos. en Amparo. Núm. Exp. 1743/2019 Cuad. Amparo.

Hernández Olivares Fredy vs. Orozco Aguilar Vianey. Especial Familiar Acdo. Geb. 1 Acdo. en Incidente. Núm. Exp. 2827/2024 Inc. de Cambio de Guarda y Custodia.

Herrera Álvarez Luis Roberto vs. Andrea Giovana Zamorano Ontiveros. Controversias del Orden Familiar Elaborar Cédula. 1 Acdo. en Incidente. Núm. Exp. 911/2021 Inc. de Susp. de Guarda y Custodia.

Hierro y García Ignacio. Sucesorio Familiar Vista. 1 Acdo. en Expedientillo. Núm. Exp. 7/2024.

Huerta Hernández Yoalli Alin vs. Piliado Martínez Rogelio. Controversias del Orden Familiar Llegada de Autos Jzdo 29. 1 Acdo. Núm. Exp. 3503/2024.

Huerta Reséndiz Violeta Gisela vs. López Pineda Noé Enrique. Controversias del Orden Familiar Ckmn. 1 Acdo. Núm. Exp. 1685/2024.

Ibáñez García Pablo. Ord. Civil Familiar Acdo. Amc. 1 Acdo. Núm. Exp. 3245/2024.

Jiménez Contreras Francisco Javier vs. Santamaría Martínez Maydeli. Controversias del Orden Familiar Acdo. Ca. 1 Acdo. en Amparo. Núm. Exp. 2531/2024 Cuad. Amparo.

Juárez González Andrés su Sucesión. Sucesorio Familiar Acdo. Amc. 1 Acdo. Núm. Exp. 873/2024.

Kawashima Akiko vs. Gerardo Cruz Sánchez. Controversias del Orden Familiar Ckmn. 1 Acdo. Núm. Exp. 421/2016.

León Ceballos Raúl vs. Ronae Fabiola Guerra García. Especial Familiar Acdo. Geb. 1 Acdo. Núm. Exp. 591/2018.

León Ceballos Raúl vs. Ronae Fabiola Guerra García. Especial Familiar Acdo. Geb. 1 Acdo. en Incidente. Núm. Exp. 591/2018 Inc. de Ejecc. de Pago de Pensión Alimenticia.

López Roche Ruth Viridiana vs. Montes de Oca Sánchez René. Controversias del Orden Familiar Acdo. Amc. 1 Acdo. Núm. Exp. 1495/2023.

López Urrutia Edgar Alberto y Arely Mirella Hernández Muñiz. Especial Familiar Acdo. Amc. 1 Acdo. en Otros. Núm. Exp. 509/2014 Inc. de Cambio de Guarda y Custodia.

Márquez Cruz Luis Jesús vs. Karla Fernanda Téllez Pérez. Controversias del Orden Familiar Ckmn. 1 Acdo. Núm. Exp. 499/2020.

Martínez Gómez Manuel su Sucesión. Sucesorio Familiar Acdo. Amc. 1 Acdo. Núm. Exp. 1803/2024.

Medina Monarrez César su Sucesión. Sucesorio Familiar Acdo. Amc. 1 Acdo. Núm. Exp. 1653/2024.

Montiel Rivera Karla vs. Ávila Rojas Ulises Neftalí. Controversias del Orden Familiar Acdo. Ars. 1 Acdo. Núm. Exp. 2021/2024.

Morales Contreras Ignacio su Sucesión. Sucesorio Familiar Ckmn. 1 Acdo. Núm. Exp. 3263/2024.

Morales Ledesma Karina vs. Sergio Bonfilio Mayora Zamudio. Especial Familiar Acdo. Geb. 1 Acdo. en Incidente. Núm. Exp. 1819/2017 Inc. de Cambio de Guarda y Custodia.

Morales Zúñiga Verónica. Juris. Voluntaria Familiar Acdo. Amc. 2 Acdos. Núm. Exp. 619/2022 Principal.

Moreno Arroyo Germán. Sucesorio Familiar Ckmn. 1 Acdo. Núm. Exp. 993/2020.

Nájera Flores Daniel vs. Ocampo Gómez Nadia Lizeth. Controversias del Orden Familiar Acdo. Geb. 1 Acdo. en Incidente. Núm. Exp. 2985/2024 Inc. de Cambio de Guarda y Custodia.

SOLO CONSULTA
SOLO CONSULTA
SOLO CONSULTA

Olivo Falcón Joses Nailin vs. Leyva Vázquez Ángel Omar. Controversias del Orden Familiar Acdo. Ars. 1 Acdo. Núm. Exp. 923/2022 Principal.
Orozco Castillo Ana María vs. Gongora Pimentel Genaro David. Controversias del Orden Familiar Acdo. Amc. 1 Acdo. Núm. Exp. 1637/2021 Principal.
Ortega Mora Matilde vs. Rivera Batancourt José Antonio. Controversias del Orden Familiar Ckmn. 1 Acdo. Núm. Exp. 653/2023 Tomo II.
Ortiz Ávalos José. Sucesorio Familiar Oficio Sala. 1 Acdo. Núm. Exp. 573/2019.
Padilla Navarro Aldo y Ana Karen Hernández Soberanes. Ord. Civil Familiar Ckmn. 1 Acdo. Núm. Exp. 1385/2017.
Padilla del Moral Luis Osiel vs. Rivera Méndez Liliana. Especial Familiar Acdo. Amc. 2 Acdos. en Expedientillo. Núm. Exp. 309/2019.
Parra Solano Herlinda su Sucesión. Sucesorio Familiar Acdo. Amc. 2 Acdos. Núm. Exp. 1951/2024.
Pérez Cervantes José Cruz vs. Hernández González Julieta. Especial Familiar Acdo. Ca. 1 Acdo. en Amparo. Núm. Exp. 1283/2023 Amparo 333/2024.
Pérez Jiménez Benjamín. Sucesorio Familiar Acdo. Amc. 1 Acdo. en Expedientillo. Núm. Exp. 609/2010.
Peña Damián Diana vs. Martínez Raya Gabriel. Controversias del Orden Familiar Acdo. Geb. 2 Acdos. Núm. Exp. 1391/2024 Tomo II.
Pineda Hernández Luisa Fernanda vs. Carlos Enrique Manríquez Rivas. Controversias del Orden Familiar Acdo. Amc. 1 Acdo. en Incidente. Núm. Exp. 1897/2019 Inc. de Pensiones Adeudadas.
Prado Torres Reyna. Sucesorio Familiar Ckmn. 1 Acdo. Núm. Exp. 1945/2021 Principal.
Quintero Guzmán Carolina Itzel vs. López López Luis Iván. Controversias del Orden Familiar Acdo. Geb. 1 Acdo. Núm. Exp. 497/2024.
Ramírez Yáñez Miriam vs. Antonio Hernández Martínez. Controversias del Orden Familiar Ckmn. 1 Acdo. Núm. Exp. 585/2019.
Reyes Balbuena Aurelio su Sucesión. Sucesorio Familiar Acdo. Amc. 1 Acdo. Núm. Exp. 1375/2024.
Reyes Lozada Martha vs. Rojas Gómez Carlos Manuel. Especial Familiar Acdo. Geb. 1 Acdo. Núm. Exp. 1011/2023.
Rodríguez Ávila Felipe. Sucesorio Familiar Acdo. Geb. 1 Acdo. en Otros. Núm. Exp. 345/2021 Secc. Tercera.
Rodríguez Flores Elba Enriqueta vs. Ortiz Becerra José Luis. Controversias del Orden Familiar Acdo. Amc. 2 Acdos. Núm. Exp. 471/2024.
Rodríguez Lemus Gerardo su Sucesión. Sucesorio Familiar Girar Oficio Al Archivo. 1 Acdo. Núm. Exp. 1315/2023.
Rodríguez Leyva Arturo vs. Claudia Ivette Tarinda Becerra. Especial Familiar Girar Oficio Al Archivo. 1 Acdo. Núm. Exp. 239/2020.
Ríos Guerrero Vda. de Villaruel Leonarda. Test. Vista. 1 Acdo. Núm. Exp. 1399/1977.
Saldaña Mercado Blanca Estela vs. Alejandro Javier Mulñoz Hinojosa. Ord. Civil Familiar Oficio Sala. 2 Acdos. en Incidente. Núm. Exp. 1215/2021 Inc. de Liquidación de Sociedad Conyugal.
Sánchez Hernández Brenda vs. Jaime Iván Arroyo Domínguez. Especial Familiar Vista. 1 Acdo. Núm. Exp. 1801/2018.
Sánchez Robredo Alfredo su Suc. Sucesorio Familiar Ckmn. 1 Acdo. Núm. Exp. 2759/2024 Secc. Segunda.
Sarmiento Zúñiga Luisa Viridiana vs. Torres Pineda Ernesto. Especial Familiar Ckmn. 1 Acdo. Núm. Exp. 505/2024.
Serrano Sugich Miguel Daniel vs. Ramírez González Virginia. Controversias del Orden Familiar Ckmn. 1 Acdo. Núm. Exp. 219/2024 Tomo IV.
Suárez Morales Domenica vs. Juan Manuel González García. Controversias del Orden Familiar Aud. Ca. 1 Acdo. en Otros. Núm. Exp. 613/2023 Inc. de Régimen de Visitas y Convivencias.
Sánchez Mora Juan. Sucesorio Familiar Ckmn. 1 Acdo. Núm. Exp. 1995/2022 Principal.
Torres Amézquita Manuel su Sucesión. Sucesorio Familiar Acdo. Amc. 1 Acdo. Núm. Exp. 459/2024.
Torres Martínez Isaac vs. Ortega Alquicira Gabriela Adriana. Controversias del Orden Familiar Acdo. Geb. 1 Acdo. Núm. Exp. 545/2024.
Torres Solares José Ambrosio. Sucesorio Familiar Ckmn. 1 Acdo. Núm. Exp. 393/2011.
Trejo Flores Martha Gabriela vs. Zamora Martínez Gustavo. Controversias del Orden Familiar Ckmn. 1 Acdo. Núm. Exp. 3497/2024.
Ugalde García Guadalupe. Especial Familiar Reb. Agravios. 1 Acdo. en Incidente. Núm. Exp. 1805/2010 Liquidación de Sociedad Conyugal.
Valle García Haydee vs. Waldo Contreras Huitrón. Div. Nec. Girar Oficio Al Archivo. 1 Acdo. Núm. Exp. 77/2025.
Vega Morales Judith vs. David del Moral Córdoba. Controversias del Orden Familiar Acdo. Geb. 1 Acdo. Núm. Exp. 2167/2018.
Velázquez Castillo Nancy vs. Moisés de Jesús Ávila Arreola. Controversias del Orden Familiar Girar Oficio Al Archivo. 1 Acdo. Núm. Exp. 2101/2017.
Velázquez Mora Diana Laura. Controversias del Orden Familiar Acdo. Geb. 1 Acdo. Núm. Exp. 238/2020 Tomo IV.
Vera Osorno Aileen vs. Salazar Rodríguez Hugo Enrique. Controversias del Orden Familiar Acdo. Amc. 1 Acdo. Núm. Exp. 1117/2024.
Villar Vázquez Elvira Elizabeth vs. Bernardo Zamora Rodríguez. Cont. Ord. Fam. Ckmn. 1 Acdo. Núm. Exp. 787/2010.
Villaruel García Pedro. Test. Ckmn. 2 Acdos. Núm. Exp. 4289/1972.
Zárate González Ariel. Juris. Voluntaria Familiar Acdo. Amc. 1 Acdo. Núm. Exp. 699/2006 Tomo II Principal.
De la Rosa Serrano María Fernanda vs. Marco Antonio Santiago Pérez. Controversias del Orden Familiar Acdo. Amc. 1 Acdo. Núm. Exp. 243/2016.
Del Río Saldívar Elizabeth vs. Jorge Omar Verona Solís. Controversias del Orden Familiar Ckmn. 1 Acdo. Núm. Exp. 1193/2014.

NO PUBLICADOS

Alvarado Mejía Sergio vs. Jaubet López Claudia Alejandra. Especial Familiar Audiencia. 1 Acdo. en Incidente. Núm. Exp. 7/2015 Inc. de Cuestiones Accesorias Al Div. Tomo V.

AUDIENCIA

Águila Hernández Obdulia Mercedes vs. Vaca López Enrique. Aud. Especial Familiar. 1 Aud. en Incidente. Núm. Exp. 1177/2003 Inc. de Ejecc. de Sent. y Ampliación de Inventario.
Pérez Cruz Gregorio su Sucesión. Aud. 790 Sucesorio Familiar. 1 Audiencia. Núm. Exp. 1861/2024.

SENTENCIAS INTERLOCUTORIAS

Lozano Vergara Arturo su Sucesión. Sucesorio Familiar Sent. Interl. 1 Núm. Exp. 1285/2024

SRIA CONC EN FUNC DE SECRETARIA DE ACUERDOS
LIC. GABRIELA ELIZARRARAZ BADILLO

SECRETARÍA "B"
ACUERDOS DEL 10 DE MARZO DEL 2025

Adrián Penagos Morales vs. Zamora Ramos Fernanda. Controversias del Orden Familiar Vrb. 1 Acdo. Núm. Exp. 1478/2024.
Almanza García Karla vs. Zárate Hernández Octavio. Controversias del Orden Familiar 3 Acdos. Núm. Exp. 752/2023.
Almeida Arvizu Alan vs. Ocaña Patiño Adriana. Especial Familiar Vrb. 1 Acdo. Núm. Exp. 2546/2024 Tomo Dos.
Almeida Arvizu Alan vs. Ocaña Patño Adriana. Especial Familiar Acdo. Kpcr. 2 Acdos. Núm. Exp. 2546/2024.
Almeida Arvizu Alan vs. Ocaña Patño Adriana. Ord. Civil Familiar Acdo. Kpcr. 2 Acdos. Núm. Exp. 2546/2024 Inc. de Aumento de Pensión Alimenticia.
Almeida Arvizu Alan vs. Ocaña Patño Adriana. Ord. Civil Familiar Acdo. Kpcr. 1 Acdo. en Incidente. Núm. Exp. 2546/2024 Inc. de Modificación de Guarda y Custodia Provisional.
Almeida Arvizu Alan vs. Ocaña Patño Adriana. Ord. Civil Familiar Acdo. Kpcr. 1 Acdo. en Otros. Núm. Exp. 2546/2024 Inc. de Modificación de Régimen de Convivencias.
Almeida Arvizu Alan vs. Ocaña Patño Adriana. Ord. Civil Familiar Acdo. Kpcr. 1 Acdo. en Incidente. Núm. Exp. 2546/2024 Inc. de Reduc. de Pensión Alimenticia.
Almeida Arvizu Alan vs. Ocaña Patño Adriana. Especial Familiar Acdo. Kpcr. 1 Acdo. en Incidente. Núm. Exp. 2546/2024 Inc. de Susp. de Régimen de Visitas y Convivencias.
Almeida Arvizu Alan vs. Ocaña Patño Adriana. Ord. Civil Familiar Acdo. Kpcr. 1 Acdo. en Incidente. Núm. Exp. 2546/2024 Inc. que Regula Las Consecuencias Inherentes Al Divorcio.
Almeida Arvizu Alan vs. Ocaña Patño Adriana. Ord. Civil Familiar Acdo. Kpcr. 1 Acdo. en Incidente. Núm. Exp. 2546/2024 que Regula Las Consecuencias Inherentes Al Divorcio.

SOLO CONSULTA
SOLO CONSULTA
SOLO CONSULTA

Alvarado Tapia José Alberto vs. Orozco Torres Guadalupe. Controversias del Orden Familiar 1 Acdo. Núm. Exp. 2958/2024.

Alvarado Tapia José Alberto vs. Orozco Torres Guadalupe. Controversias del Orden Familiar 1 Acdo. en Incidente. Núm. Exp. 2958/2024 Inc. de Cambio de Guarda y Custodia.

Álvarez Rodríguez Daniel vs. De la Cruz Poot Gloria María. Especial Familiar Vrb. 1 Acdo. Núm. Exp. 1008/2024.

Báez Romero Paola vs. Martínez González Miguel David. Especial Familiar Vrb. 1 Acdo. en Incidente. Núm. Exp. 3120/2024 Inc. de Pensión Alimenticia Def. y Guarda y Custodia Definitiva.

Baig Ortega Berenice vs. Rodríguez López Mario Alberto. Ord. Civil Familiar Acdo. Raal. 1 Acdo. Núm. Exp. 3678/2024 Principal.

Cabrera García Elizabeth vs. Sánchez Ballesteros José de Jesús. Alim. Comparec. Raal. 1 Acdo. Núm. Exp. 160/2001.

Campos Hernández María del Rosario vs. Gilberto Aranda Osorio. Ord. Civil Familiar Acdo. Raal. 1 Acdo. en Incidente. Núm. Exp. 3306/2024 Inc. de Cancel. de Pensión.

Chavira Báeza Rosa Elizabeth vs. Frausto Vallecillo José Alberto. Controversias del Orden Familiar Vrb. 1 Acdo. Núm. Exp. 1490/2024.

Clemente Beltrán Clementina su Sucesión. Sucesorio Familiar Acdo. Raal. 2 Acdos. Núm. Exp. 2692/2024.

Corona Gómez Diana vs. Pérez de la Cueva Carlos Humberto. Div. Incausado Acdo. Jlc. 1 Acdo. Núm. Exp. 114/2025.

Cortés Casimiro Rosario Virginia vs. Guzmán Carranza Juan Enrique. Ord. Civil Familiar Acdo. Kpcr. 1 Acdo. en Amparo. Núm. Exp. 1018/1997 Cuad. Amparo.

Cruz Escamilla Rosa Imelda vs. Guillén Enríquez Víctor Armando. Controversias del Orden Familiar Acdo. Raal. 1 Acdo. en Expedientillo. Núm. Exp. 286/2025.

Cuautitla Gómez Leonardo su Sucesión. Sucesorio Familiar Vrb. 1 Acdo. Núm. Exp. 76/2025.

Díaz García Jéssica Ivette vs. Goñi Camarillo Jorge. Vía de Apremio Familiar Acdo. Raal. 1 Acdo. Núm. Exp. 1396/2024.

Domínguez Silva Eder Bladimir vs. Andrea Victoria Martínez López. Controversias del Orden Familiar Acdo. Raal. 1 Acdo. Núm. Exp. 2814/2024.

Enríquez Mora María Ylda su Sucesión. Sucesorio Familiar 1 Acdo. Núm. Exp. 72/2025.

Esquivel Espinosa José Luis su Sucesión. Sucesorio Familiar Vrb. 1 Acdo. en Expedientillo. Núm. Exp. 1296/2023.

Esquivel Torres Guadalupe. Controversias del Orden Familiar Acdo. Jlc. 1 Acdo. Núm. Exp. 1998/2024.

Fajardo Ontiveros Luis Alberto vs. Flores Galindo Érika Lizbeth. Controversias del Orden Familiar 10 Acdos. Núm. Exp. 1160/2023 Tomo IV.

Fernández Gastellu Michell vs. Martínez Suárez Ricardo. Controversias del Orden Familiar Acdo. Ars. 2 Acdos. Núm. Exp. 510/2024 Tomo II del Principal.

Flores Arroyabe Salomón vs. Rivera Caamaño Jéssica Gisel. Controversias del Orden Familiar Acdo. Jlc. 1 Acdo. en Incidente. Núm. Exp. 622/2023 Inc. de Cump. de Pensión Alimenticia.

Flores Arroyabe Salomón vs. Rivera Caamaño Jéssica Gisel. Controversias del Orden Familiar Acdo. Jlc. 1 Acdo. Núm. Exp. 622/2023 Tomo II del Principal.

Flores Cambron Edna Magali vs. Carlos Alfonso Flores Contreras. Controversias del Orden Familiar Vrb. 1 Acdo. Núm. Exp. 1436/2024.

Fuentes Palacios José Luis. Ord. Merc. Vrb. 1 Acdo. Núm. Exp. 378/2005.

Gallardo Mosqueda Ana María. Sucesorio Familiar Vrb. 1 Acdo. Núm. Exp. 222/2020.

Gallegos Correa Bella Isabela vs. Boizo Jiménez Gerardo Josehp. Ord. Civil Familiar Acdo. Raal. 1 Acdo. Núm. Exp. 110/2025.

Gallegos Gandarilla Jacaranday Jazmín vs. César Brayan Villela Nieto. Controversias del Orden Familiar Acdo. Raal. 1 Acdo. Núm. Exp. 876/2019.

Gallo González Marlette Arely vs. Muñoz Castañeda Uriel. Controversias del Orden Familiar Acdo. Ca. 1 Acdo. en Amparo. Núm. Exp. 844/2023 Cuad. Amparo.

García Reza Pablo Eduardo vs. Lydia Uribe Almaraz. Especial Familiar Acdo. Ars. 1 Acdo. en Incidente. Núm. Exp. 2760/2024 Inc. de Cancel. de Pensión Alimenticia en contra de Zamanta García Uribe.

Garnica Bertely Alejandro vs. Carla Tatiana Izzo Rivera. Especial Familiar Vrb. 1 Acdo. Núm. Exp. 2158/2024.

Gómez Guzmán Óscar vs. Blanca Ibáñez Gómez. Controversias del Orden Familiar Acdo. Ars. 1 Acdo. Núm. Exp. 1200/2015.

Gómez Luis Susana Elizabeth vs. Rojas Rojas Edgar Alan Héctor. Especial Familiar 1 Acdo. en Incidente. Núm. Exp. 1316/2018 Inc. de Liquidación de Sociedad Conyugal.

Gómez María de Jesús su Sucesión. Juris. Voluntaria Familiar 1 Acdo. Núm. Exp. 1460/2024.

González Amador María Juana vs. Enrique Martínez Bazán. Especial Familiar Acdo. Ars. 1 Acdo. en Incidente. Núm. Exp. 930/2021 Inc. de Pago de Pensión Alimenticia.

González Salazar Rogelio vs. María de Lourdes Zárate Galindo. Especial Familiar Vrb. 1 Acdo. Núm. Exp. 1024/2014.

Gutiérrez Andrés. Sucesorio Familiar Raal. 1 Acdo. Núm. Exp. 1190/2017.

Gutiérrez Arriaga Leticia vs. Jorge Arzate Flores. Especial Familiar 1 Acdo. en Incidente. Núm. Exp. 1142/2017 Tomo II del Inc. de Liquidación de Sociedad Conyugal.

Hernández Contreras Leonardo vs. Morales Martínez Laura. Sucesorio Familiar Acdo. Jlc. 1 Acdo. Núm. Exp. 2408/2024 Secc. Cuarta.

Hernández González José Valente vs. Miranda Aguilar María Yazmín. Controversias del Orden Familiar Vrb. 1 Acdo. Núm. Exp. 1966/2022.

Hernández Hernández Margarita Graciela vs. Lara Vargas Rivelino Martín. Especial Familiar Acdo. Kpcr. 1 Acdo. en Incidente. Núm. Exp. 2190/2024 Inc. de Cancel. de Pensión Alimenticia.

Hernández García Lorena Elizabeth vs. Castillo Huitrón Eric. Controversias del Orden Familiar Acdo. Raal. 1 Acdo. en Otros. Núm. Exp. 3080/2024 Tomo IV del Principal.

Huerta Padrón Francisca su Sucesión. Sucesorio Familiar Vrb. 1 Acdo. Núm. Exp. 2018/2023.

Islas Martínez Claudia vs. Vilchis Rosas Gregorio. Controversias del Orden Familiar Aud. Ca. 1 Acdo. Núm. Exp. 266/2010.

Jiménez Hernández Teresa Antonia. Test. Acdo. Kpcr. 1 Acdo. Núm. Exp. 3310/2024.

Juárez Cordero Paola Yamilet vs. Rodríguez Torres Ángel Raymundo. Controversias del Orden Familiar 1 Acdo. Núm. Exp. 3192/2024.

Lamas Kobashi Herlinda Laura. Juris. Voluntaria Familiar 1 Acdo. en Incidente. Núm. Exp. 2804/2024 Inc. de Remoción del Cargo de Tutriz Interia de Fecha 17 de Enero del 2024.

Lamas Kobashi Herlinda Laura. Juris. Voluntaria Familiar 4 Acdos. en Otros. Núm. Exp. 2804/2024 Tomo IV del Cuad. Principal.

Larrinaga y Azpiazu José Manuel su Sucesión. Sucesorio Familiar Acdo. Ca. 1 Acdo. en Amparo. Núm. Exp. 2892/2024 Cuad. Amparo.

Leal Morales Melisa vs. Luis Antonio García Cruz. Controversias del Orden Familiar Acdo. Kpcr. 1 Acdo. Núm. Exp. 530/2013.

López García Maryangeles vs. Pichardo Luna Yurlov Alexei. Controversias del Orden Familiar Acdo. Jlc. 1 Acdo. Núm. Exp. 702/2023.

López Guzmán Rosa Esmeralda vs. Rentería Hernández Luis Leonardo. Controversias del Orden Familiar 1 Acdo. Núm. Exp. 1458/2023.

López Martínez Josefina su Sucesión. Sucesorio Familiar Vrb. 1 Acdo. Núm. Exp. 82/2025.

López Morales Elsa Berenice vs. José Luis López Ortiz. Controversias del Orden Familiar Vrb. 1 Acdo. Núm. Exp. 2402/2024.

Luna Garduño Beatriz Adriana vs. Espinosa Guzmán Heriberto. Especial Familiar Acdo. Raal. 1 Acdo. Núm. Exp. 318/2023.

Martínez Heras José Fernando vs. Beatriz Baca Moreno. Especial Familiar 1 Acdo. Núm. Exp. 306/2017.

Martínez Solano Mónica Elizabeth vs. Ruíz Guajardo Jorge Luis. Controversias del Orden Familiar Acdo. Raal. 1 Acdo. Núm. Exp. 1906/2024.

Medina Barreto Deniyolanda vs. Jann Miguel Montes Barrios. Controversias del Orden Familiar Acdo. Raal. 1 Acdo. en Incidente. Núm. Exp. 1026/2020 Inc. de Modificación de Convenio.

Mendicuti Navarro Teresita del Niño Jesús. Juris. Voluntaria Familiar Acdo. Ca. 1 Acdo. en Amparo. Núm. Exp. 828/2018 Amparo 460/2023- V.

Mondragón Martínez Celene vs. Pérez Loa Daniel. Controversias del Orden Familiar Vrb. 1 Acdo. Núm. Exp. 90/2022.

SOLO CONSULTA
SOLO CONSULTA
SOLO CONSULTA

Monjaraz Márquez Karen vs. Martínez Rivera Denilson Josué. Especial Familiar Acdo. Raal. 1 Acdo. Núm. Exp. 2032/2023.
Murillo Barrón Eloísa. Juris. Voluntaria Familiar Vrb. 1 Acdo. Núm. Exp. 452/2014.
Navarro Velázquez María del Carmen vs. José Luis Serratos Méndez. Controversias del Orden Familiar Vrb. 1 Acdo. en Otros. Núm. Exp. 300/2019 Tomo III Tres.
Negrete García Nicolás vs. García Pérez Rosa María. Controversias del Orden Familiar Vrb. 1 Acdo. Núm. Exp. 1738/2024.
Nolasco Aguilar Jassibeth Aglahe vs. Isaac López Tovar. Controversias del Orden Familiar Acdo. Raal. 1 Acdo. Núm. Exp. 940/2015.
Novelo Friedman Kathinka Zuleika vs. Torres Muciño Misael. Controversias del Orden Familiar Vrb. 1 Acdo. Núm. Exp. 970/2023.
Olivia Silvia Haydee vs. Capozzi Jorge Luis. Ord. Civil Familiar 1 Acdo. Núm. Exp. 2518/2024 Inc. de Liquidación de Sociedad Conyugal.
Olmedo Lubian Héctor Manuel vs. González Pacheco María Sonia. Especial Familiar Acdo. Raal. 1 Acdo. Núm. Exp. 852/2024.
Ortega Vázquez Iván vs. Vivanco Arévalo Paulina. Especial Familiar 1 Acdo. en Expedientillo. Núm. Exp. 346/2023.
Peralta Rivera Bárbara Sarahi. Controversias del Orden Familiar Acdo. Kpcr. 1 Acdo. Núm. Exp. 1558/2021 Principal.
Pérez de la Vega Obdulia Marisela. Sucesorio Familiar Vrb. 1 Acdo. Núm. Exp. 14/2025.
Ponce Ramírez Ricardo Andrés vs. Ponce Montes Gustavo Enrique. Controversias del Orden Familiar Vrb. 1 Acdo. Núm. Exp. 3452/2024.
Pérez Hernández Rómulo. Test. Acdo. Kpcr. 1 Acdo. Núm. Exp. 376/1988.
Quirino Cruz Mario Antonio vs. Rosa Alicia Jardón Rodríguez. Controversias del Orden Familiar Acdo. Raal. 1 Acdo. en Incidente. Núm. Exp. 1276/2013 Inc. de Pago de Pensión Alimenticia.
Quiroz Salvador. Sucesorio Familiar Acdo. Raal. 1 Acdo. Núm. Exp. 50/2019.
Ramírez García Juan vs. Ma. del Socorro Mercado Maya. Especial Familiar Acdo. Jlc. 1 Acdo. en Incidente. Núm. Exp. 766/2020 Inc. de Liquidación de Sociedad Conyugal.
Ramírez Villafranco Fabián. Juris. Voluntaria Familiar Vrb. 1 Acdo. Núm. Exp. 1008/2011.
Reyes Gómez Rodolfo vs. Zamudio Aguilar Jazmín. Ord. Civil Familiar Vrb. 1 Acdo. en Incidente. Núm. Exp. 3062/2024 Inc. de Devolución de Pensiones Alimenticias Indebidamente Cobradas y Reduc. de Pensión Alim.
Ríos Pantaleon Ma Isabel vs. Ochoa Vázquez Israel. Controversias del Orden Familiar Acdo. Raal. 2 Acdos. en Incidente. Núm. Exp. 2094/2021 Segundo Inc. de Cambio de Guarda y Custodia.
Rodríguez Ramírez Martín. Sucesorio Familiar Acdo. Raal. 3 Acdos. Núm. Exp. 1086/2017.
Rodríguez Rodríguez Sergio Leopoldo y Ruíz Pérez Leticia vs. Vargas Efigenio Elizabeth Verónica y Rodríguez Ruíz Sergio. Controversias del Orden Familiar 1 Acdo. Núm. Exp. 1860/2024.
Rojas Torres Mauricio Rafael vs. Cárdenas Salomón Carolina Alexandra. Especial Familiar Acdo. Raal. 1 Acdo. Núm. Exp. 48/2025 Tomo Dos.
Romo Rico Daniel su Sucesión. Sucesorio Familiar Vrb. 1 Acdo. Núm. Exp. 2642/2024.
Rosales Vázquez Rafael. Sucesorio Familiar Acdo. Raal. 1 Acdo. Núm. Exp. 1066/2016.
Rubio Ibarra Walter Enrique su Suc. Sucesorio Familiar 1 Acdo. en Otros. Núm. Exp. 2242/2024 Secc. Segunda.
Ruíz Ybarra Cornelio Rogelio su Sucesión. Sucesorio Familiar Acdo. Raal. 1 Acdo. Núm. Exp. 1568/2022.
Salazar Bárcenas Telma Alin vs. Mireles Ibáñez Pablo Alexis. Controversias del Orden Familiar Vrb. 1 Acdo. Núm. Exp. 1570/2024.
Sánchez García Zuri Zaday vs. Coeto Tapia Daniel. Controversias del Orden Familiar Acdo. Ars. 1 Acdo. Núm. Exp. 1800/2024.
Sandoval Santiago Verónica vs. Alberto Tello Hernández. Controversias del Orden Familiar Vrb. 1 Acdo. Núm. Exp. 1612/2019 Tomo II del Cuad. Principal Activo.
Santana Cruz Arely Ameyali vs. Martínez Cisneros Ismael. Controversias del Orden Familiar Acdo. Raal. 1 Acdo. en Incidente. Núm. Exp. 2492/2024 Inc. de Disminución de Pensión Alimenticia.
Santos Sancjhez Guadalupe su Sucesión. Sucesorio Familiar Vrb. 1 Acdo. Núm. Exp. 56/2025.
Secreto vs. Secreto. Especial Familiar Acdo. Jlc. 2 Acdos. en Incidente. Núm. Exp. 788/2024 Tomo II del Inc. de Guarda y Custodia Pensión Compensatoria y Pensión Alimenticia.
Servín Sandoval Ismael Atzallacatl vs. Yáñez Jasso María del Rocío. Ord. Civil Familiar Vrb. 1 Acdo. Núm. Exp. 2214/2024 Inc. de Fijación de Pensión.
Sidauy Escaba Estrella. Sucesorio Familiar Vrb. 1 Acdo. Núm. Exp. 1170/2015.
Sotelo Hernández María Guadalupe vs. Raúl Enríquez Olguín. Especial Familiar Vrb. 1 Acdo. Núm. Exp. 708/2015 Tomo II del Principal.
Torbellin Pérez Érika Lucía vs. Amador Pérez Edgar Josué. Controversias del Orden Familiar Acdo. Raal. 1 Acdo. Núm. Exp. 3196/2024.
Torres Flores Anayeli vs. Reyes Manzano Ezequiel. Controversias del Orden Familiar Vrb. 1 Acdo. Núm. Exp. 626/2020.
Torres Hernández María Luisa vs. García Torres Pablo César. Controversias del Orden Familiar Acdo. Raal. 3 Acdos. en Incidente. Núm. Exp. 506/2020 Inc. de Cambio de Guarda y Custodia.
Torres de la Rosa Lilia su Sucesión. Sucesorio Familiar Vrb. 1 Acdo. Núm. Exp. 798/2024.
Tovar Lozano Jesús Antonio vs. Cristina Candelaria Salazar. Especial Familiar 1 Acdo. en Incidente. Núm. Exp. 558/2018 Inc. de Liquidación de Sociedad Conyugal.
Valdés Stefano Roberto su Sucesión. Sucesorio Familiar Vrb. 1 Acdo. Núm. Exp. 102/2023.
Vallejo Reséndiz Fanny Montserrat vs. Ledezma Barrios Jovan Alejandro. Controversias del Orden Familiar Acdo. Jlc. 2 Acdos. Núm. Exp. 1742/2024.
Vargas Morales Marcos vs. González García Vanessa Adrianne. Controversias del Orden Familiar Vrb. 2 Acdos. Núm. Exp. 60/2022.
Vázquez María del Refugio su Sucesión. Sucesorio Familiar Acdo. Raal. 1 Acdo. Núm. Exp. 1890/2024.
Vázquez Ramírez Paulina vs. Gallegos Suárez Arturo. Controversias del Orden Familiar Vrb. 1 Acdo. Núm. Exp. 2088/2024.
Venegas Cubero Salvia su Sucesión. Sucesorio Familiar Acdo. Raal. 1 Acdo. Núm. Exp. 1324/2023.
Villa Solís Enriqueta su Sucesión. Exh. Familiar Acdo. Raal. 1 Acdo. en Exhorto. Núm. Exp. 3514/2024.
Villalvazo Robles Fernando su Suc. Sucesorio Familiar Vrb. 1 Acdo. Núm. Exp. 2186/2024.
Zamora Aviña Anas Allfadir vs. Esquivel Silva Ariadna. Ord. Civil Familiar Acdo. Kpcr. 1 Acdo. en Incidente. Núm. Exp. 2258/2024 Inc. de Pensión Alimenticia.
Zarazua Carrillo Claudia Verónica vs. Vidal Fernández Darío Armando. Controversias del Orden Familiar 1 Acdo. en Incidente. Núm. Exp. 2528/2024 de Liquidación de Pensiones Alimenticias Adeudadas del Periodo de May 2023 a Feb 2025.
Zúñiga Ramírez Viridiana Celeste vs. Fernández Rivera Sergio Armando. Controversias del Orden Familiar Acuerdo. 1 Acdo. Núm. Exp. 72/2022.
Zúñiga Romero Enrique su Sucesión. Sucesorio Familiar 2 Acdos. Núm. Exp. 2172/2022.
De la Llata Poot Ibet Rosana vs. Jorge Martín Manuel Mucharraz Romero. Especial Familiar Acdo. Raal. 1 Acdo. en Incidente. Núm. Exp. 1298/2018 Inc. de Cambio de Guarda y Custodia.
De la O. Romero Armando su Sucesión. Sucesorio Familiar Acdo. Kpcr. 1 Acdo. Núm. Exp. 1626/2024.

NO PUBLICADOS

Núñez Jiménez Josué vs. Otilia Berenice Camacho Pérez. Especial Familiar Acdo. Jlc. 1 Acdo. en Incidente. Núm. Exp. 1844/2014 Inc. de Guarda y Custodia y Pensión Alimenticia.

AUDIENCIA

Delgado García Valeria Sofía Guadalupe vs. Morales González Luis Alan Iván. Aud. Jlc Controversias del Orden Familiar 1 Audiencia. Núm. Exp. 1404/2024.
Estrella Alonso Erik vs. Mancera Alejandrez Alma Delia. audiencia Platica Controversias del Orden Familiar 1 Audiencia. Núm. Exp. 242/2024.
Zúñiga Romero Enrique su Sucesión. Sucesorio Familiar. 1 Aud. en Incidente. Núm. Exp. 2172/2022 Inc. de Remoción de Albacea.

SOLO CONSULTA
SOLO CONSULTA
SOLO CONSULTA

SENTENCIAS DEFINITIVAS DEL 10 DE MARZO DEL 2025

Centeno Jiménez Alejandra vs. Luis Alberto Morales Méndez. Controversias del Orden Familiar Sent. Def. 1 Núm. Exp. 1914/2012

SENTENCIAS INTERLOCUTORIAS

Hernández Sánchez Samuel y Angélica María González Rojas. Juris. Voluntaria Familiar Sent. Interl. 1 Sent. Inter. en Incidente. Núm. Exp. 240/2011 Inc. de Cancel. de Pensión Alimenticia

Piña Arellano Roberto vs. Marcia Elizabeth Rivera García. Controversias del Orden Familiar Sent. Interl. 1 Sent. Inter. en Incidente. Núm. Exp. 382/2013 Incidenet Dee Modificación de Pensión Alimenticia

EL SECRETARIO DE ACUERDOS POR MINISTERIO DE LEY
LIC. FABIÁN MARISCAL RAZO

SOLO CONSULTA

TERCERO DE LO FAMILIAR

SECRETARÍA "A"
ACUERDOS DEL 10 DE MARZO DEL 2025

Aguilar Secundino Itzel Cinthia vs. Aguilar Bautista Hugo Ricardo. Controversias del Orden Familiar 1 Acdo. Núm. Exp. 1095/2024.

Alarcón Borjas Alberta y Silva Alarcón Jazmín y Silva Alarcón Maciel y Silva Alarcón Adánary y Silva Alarcón Érika vs. Silva Chávez Celestino Alonso. Controversias del Orden Familiar Ikhs. 1 Acdo. Núm. Exp. 2813/2024.

Amaya Jiménez Adriana Lizbeth vs. Salazar Flores Eluid Alberto. Controversias del Orden Familiar 1 Acdo. Núm. Exp. 1733/2024.

Aurora J. Díaz vs. Rivas Montero Edgar. Controversias del Orden Familiar Ilr. 2 Acdos. Núm. Exp. 361/2015 Tomo V.

Ayala de Luna Javier. Juris. Voluntaria Familiar Ikhs. 4 Acdos. Núm. Exp. 2207/2024.

Azuara Sobrevilla Martha Beatriz su Sucesión. Sucesorio Familiar 1 Acdo. Núm. Exp. 9/2025.

Bastida Izquierdo Joan Griselda vs. Téllez Alegría César. Controversias del Orden Familiar Entrega Billete de Depósito Ana. 1 Acdo. Núm. Exp. 3491/2024.

Becerril Correa Esperanza su Sucesión. Sucesorio Familiar 1 Acdo. en Amparo. Núm. Exp. 3411/2024 Amparo Número 1105/2024-V.

Benítez y Marquina Rosalío Pompeyo. Sucesorio Familiar Ikhs. 1 Acdo. en Incidente. Núm. Exp. 3011/2024 Inc. de Oposición a la Rendición de Ctas. Correspondiente Al Período del 01 de Diciembre Del.

Benítez y Marquina Rosalío Pompeyo. Sucesorio Familiar Ikhs. 1 Acdo. en Incidente. Núm. Exp. 3011/2024 Incidenten de Rendición Ctas. de Administración del 01- Diciembre- 2023al 01- Diciembre- 2024.

Benítez y Marquina Rosalío Pompeyo. Sucesorio Familiar Ikhs. 1 Acdo. en Incidente. Núm. Exp. 3011/2024 Oposición a la Rendición de Cuentas.

Bojorques Contreras Jesús Fernando vs. Menzel Flores Wendoling Selene. Especial Familiar 1 Acdo. en Incidente. Núm. Exp. 2615/2024 Consecuencias Inherentes a la Disol. del Vinculo Matrimonial.

Bravo Segura Irma Eugenia vs. Corripio Moreno Jorge Luis. Especial Familiar 1 Acdo. Núm. Exp. 501/2024.

Cárdenas Rizo María Angélica vs. Martín Ricardo Granados Ravelo. Controversias del Orden Familiar Cilr. 1 Acdo. Núm. Exp. 1030/2019 Tomo III.

Castro Rivera Julio César su Sucesión. Sucesorio Familiar Ikhs. 1 Acdo. Núm. Exp. 2865/2024.

Cedillo Jiménez José Ricardo vs. Sánchez Guzmán Diana Elizabeth. Controversias del Orden Familiar Cilr. 1 Acdo. Núm. Exp. 3547/2024.

Ceja Vargas Sandra Liliana vs. Ceja González Gerardo Ariel. Controversias del Orden Familiar 1 Acdo. en Incidente. Núm. Exp. 3349/2024 Cancel. de Pensión Alimenticia.

Chacón Sol Aída Ruth su Sucesión. Sucesorio Familiar 1 Acdo. Núm. Exp. 2169/2022.

Chávez Romero Mayte vs. González García Jorge. Controversias del Orden Familiar 1 Acdo. en Expedientillo. Núm. Exp. 1259/2024 Amparo 125/2025- 5.

Chávez Romero Mayte vs. González García Jorge. Controversias del Orden Familiar 2 Acdos. en Amparo. Núm. Exp. 1259/2024 Cuad. de Amp. Número 1316/2024.

Coronado Montaño Leonardo. Sucesorio Familiar 1 Acdo. Núm. Exp. 759/2020 Secc. II.

Cruz Varela Reynalda su Sucesión. Sucesorio Familiar 1 Acdo. Núm. Exp. 1953/2024.

Dávalos Celis Isabel su Sucesión. Sucesorio Familiar Ikhs. 1 Acdo. Núm. Exp. 665/2020.

Derbez Chávez Luis Felipe. Controversias del Orden Familiar Ikhs. 1 Acdo. en Incidente. Núm. Exp. 913/2000 Inc. de Cancelación.

Díaz Flores María Margarita su Sucesión. Sucesorio Familiar Ikhs. 1 Acdo. Núm. Exp. 823/2024.

Díaz Salguero Miguel Ángel vs. Bonnie Sue Paredes Ramírez. Controversias del Orden Familiar 1 Acdo. Núm. Exp. 605/2019 Inc. de Cump. de Pago de Pensión Alimenticia.

Domínguez Tapia Josefina su Sucesión. Sucesorio Familiar Radicación (Cilr). 1 Acdo. Núm. Exp. 165/2025.

Díaz Polo Perseo Tadeo. Controversias del Orden Familiar Entrega Billete de Depósito Ana. 1 Acdo. en Incidente. Núm. Exp. 2279/2024 Incumplimiento de Convenio.

Escutia Cuevas María de Jesús Isabel su Sucesión. Sucesorio Familiar Ikhs. 1 Acdo. Núm. Exp. 21/2025.

Espinosa Arcos Israel vs. Sánchez Trejo Verónica Yazbeth. Controversias del Orden Familiar 3 Acdos. Núm. Exp. 1603/2021 Tomo II.

Esquivel Castro Mayra Karen vs. Guerrero Rodríguez Félix y Esquivel Castro Mayte Yarazet. Controversias del Orden Familiar Ikhs. 3 Acdos. Núm. Exp. 2447/2024.

Flores Herrera Elizabeth vs. Corpus Sotelo Germán. Controversias del Orden Familiar 1 Acdo. Núm. Exp. 175/2019.

Fuentes Ana Rosa García vs. García Fuentes Leticia. Controversias del Orden Familiar 1 Acdo. Núm. Exp. 157/2022.

Galindo González Rafael su Sucesión. Sucesorio Familiar Radicación (Cilr). 1 Acdo. Núm. Exp. 161/2025.

García Mejía Honorio. Sucesorio Familiar Ikhs. 1 Acdo. Núm. Exp. 35/2019 Secc. Segunda.

García Méndez David vs. Gómez García Angélica. Especial Familiar Ikhs. 1 Acdo. Núm. Exp. 2517/2024.

García Montes de Oca Jorge Alberto su Sucesión. Sucesorio Familiar Ilr. 2 Acdos. Núm. Exp. 1151/2023 Secc. Segunda.

Garrido González María Valentina. Sucesorio Familiar 1 Acdo. Núm. Exp. 49/2016.

González Cisneros Wendy Lucero vs. Langarica Barragán Diego. Controversias del Orden Familiar 1 Acdo. Núm. Exp. 433/2024.

González Juárez J Pablo Filiberto su Sucesión. Sucesorio Familiar Ikhs. 1 Acdo. Núm. Exp. 1749/2021 Secc. II.

Guadarrama Limón Nancy Liliana vs. César Navarro Sevilla. Controversias del Orden Familiar 1 Acdo. en Expedientillo. Núm. Exp. 1209/2009.

Guerrero Valencia Dania Verenice vs. Almanza Algredo Armando. Controversias del Orden Familiar 1 Acdo. Núm. Exp. 1489/2024.

Gutiérrez López Ana y Yo Ana María Gutiérrez López. Juris. Voluntaria Familiar 1 Acdo. Núm. Exp. 1701/2024.

Gutiérrez San Pablo César y Gutiérrez San Pablo Ricardo Alberto y Gutiérrez San Pablo Gabriel Marcos y Gutiérrez San Pablo Yaneri vs. Gutiérrez San Pablo Edgar Manuel y Godínez Viera Salvador. Ord. Civil Familiar Ikhs. 1 Acdo. Núm. Exp. 341/2023.

Heman Huerta Hugo vs. Janette Elena Ficachi González. Especial Familiar Ikhs. 1 Acdo. Núm. Exp. 51/2015 Bis. 4 Tomo II.

Heredia Delgado Yaneth vs. Gutiérrez Moreno José Antonio. Sucesorio Familiar 1 Acdo. Núm. Exp. 783/2024.

Hernández Ávila María Isabel vs. Torres Fuerte Ricardo. Especial Familiar 1 Acdo. en Incidente. Núm. Exp. 2713/2024 Pensión Alimenticia Retroactiva.

Hernández Chagoya María su Sucesión. Sucesorio Familiar 1 Acdo. Núm. Exp. 1251/2023.

Hernández Landa Ana Laura vs. Morales Morales Efraín. Especial Familiar Ikhs. 1 Acdo. Núm. Exp. 1961/2018.

Ibarra Valverde Mario vs. Sucesorio Familiar 1 Acdo. Núm. Exp. 1481/2013.

Jiménez Martínez Yolanda vs. Pablo Ramírez García. Controversias del Orden Familiar 1 Acdo. Núm. Exp. 2425/2014.

Jiménez Varela Armando Javier vs. Yulenis Piedra Valcarcel. Especial Familiar 1 Acdo. Núm. Exp. 385/2020.

Labardini Schettino Amapola Itala vs. Jiménez Santana Jorge. Controversias del Orden Familiar 1 Acdo. en Incidente. Núm. Exp. 2081/2021 Inc. de Régimen Def. de Convvencias.

Lara Vela Alberto su Sucesión. Sucesorio Familiar Ikhs. 1 Acdo. Núm. Exp. 817/2023 Secc. Segunda.
Lechuga Sánchez Iván Uriel vs. Jocabed Pantoja Calderón de la Barca. Especial Familiar 1 Acdo. en Expedientillo. Núm. Exp. 367/2012.
López Ahumada María Elena vs. Santillán Gaitan Carlos. Especial Familiar IIr. 2 Acdos. en Incidente. Núm. Exp. 611/2024 Inc. de Susp. de Convivencias.
López Ahumada María Elena. Especial Familiar IIr. 1 Acdo. en Incidente. Núm. Exp. 611/2024 Inc. de Compensación.
López Ahumada María Elena. Especial Familiar IIr. 2 Acdos. Núm. Exp. 611/2024 Tomo III.
López Enríquez María Elizabeth vs. López Castillo Francia Monserrat. Controversias del Orden Familiar 2 Acdos. Núm. Exp. 2881/2024.
López Galván Sandra Verónica vs. Díaz López Ahtziri Guadalupe y Soto Vargas Luis Ángel. Controversias del Orden Familiar 3 Acdos. Núm. Exp. 1753/2024.
López González Cleotilde vs. Alejandro Martínez Simón. Alim. 1 Acdo. Núm. Exp. 1267/2004.
López Santana Alicia vs. Sánchez Miranda a Socorro y Morales Lechuga Ignacio Rey y C Titular del Archivo General de Notarias de la Ciudad de México. Ord. Civil Familiar 1 Acdo. Núm. Exp. 115/2025.
Loranca Márquez Sofía vs. Colín Sustayta Rafael. Controversias del Orden Familiar 1 Acdo. en Expedientillo_Expediente_No_Conocido. Núm. Exp. 1089/2007.
Lozada Reyes María del Rosario vs. Javier Antonio Ortiz Huerta. Especial Familiar 1 Acdo. en Incidente. Núm. Exp. 1553/2011 Inc. de Cesación de Pensión Alimenticia.
López Vázquez María Fernanda vs. Michael Sánchez Montelongo. Controversias del Orden Familiar 1 Acdo. Núm. Exp. 1993/2017.
Mancilla Hernández Nancy Yanet vs. Cortés Ibarra Edgar. Controversias del Orden Familiar 1 Acdo. Núm. Exp. 2299/2012.
Martínez Barrera Eloísa Gudelia su Sucesión. Sucesorio Familiar 1 Acdo. en Incidente. Núm. Exp. 3111/2024 Remoción de Albacea.
Martínez Conde Fernández Ricardo vs. Gavrylova Olena. Especial Familiar Ikhs. 1 Acdo. Núm. Exp. 3219/2024.
Mena Ortiz Verónica Claudia. Controversias del Orden Familiar Ikhs. 1 Acdo. Núm. Exp. 863/2009 Bis. 1.
Mendoza Dimas Higinia vs. Alonso Ángeles Eusebio. Controversias del Orden Familiar 1 Acdo. Núm. Exp. 1825/2023.
Montes de Oca Vargas Patricia Felipa vs. Antonio Peñaloza Sánchez. Div. Nec. 1 Acdo. Núm. Exp. 609/1986.
Montiel Mohedano Esther su Sucesión. Sucesorio Familiar Radicación (Cilr). 1 Acdo. Núm. Exp. 159/2025.
Mora Pardo José Salvador Carlos vs. Delgado Romero Rosalba. Especial Familiar 1 Acdo. Núm. Exp. 1573/2023.
Morales Jiménez Magdalena. Sucesorio Familiar 1 Acdo. Núm. Exp. 1677/2017 Bis. 2 Segundo Tomo.
Moreno Gutiérrez Nataly Abril vs. Ramírez Ramos Jesús José María. Controversias del Orden Familiar Ikhs. 1 Acdo. Núm. Exp. 1925/2024.
Mujica Valdez Lourdes. Juris. Voluntaria Familiar 2 Acdos. Núm. Exp. 2069/2024.
Nava Mayo Alexis vs. Nieto Salinas Norma Angélica. Ord. Civil Familiar 1 Acdo. Núm. Exp. 437/2021.
Nieto Islas Eduardo vs. García Badillo Cinthia Itzel. Especial Familiar Cilr. 1 Acdo. Núm. Exp. 935/2024.
Ortega Ocaranza Ana María. Sucesorio Familiar 1 Acdo. Núm. Exp. 2101/2024.
Pascual Hernández Carlos. Sucesorio Familiar 1 Acdo. Núm. Exp. 2121/2017 Tomo II - A.
Peralta Sánchez Georgina vs. José Luis Castañeda Cedillo. Controversias del Orden Familiar 1 Acdo. en Amparo. Núm. Exp. 1119/2014 Amparo 1065/2024- V.
Pérez Romero Silvia vs. León Pérez Anselmo Héctor. Controversias del Orden Familiar 1 Acdo. Núm. Exp. 2233/2024.
Ramírez Contreras Luis Ángel su Sucesión. Sucesorio Familiar Radicación (Cilr). 1 Acdo. Núm. Exp. 157/2025.
Ramírez Romero Liliana vs. Gamez Cortés Edgar. Especial Familiar Ikhs. 1 Acdo. Núm. Exp. 527/2023.
Ramírez Sotelo Claudia vs. Gutiérrez Orbio Diego. Controversias del Orden Familiar Entrega Billete de Depósito Ana. 1 Acdo. Núm. Exp. 1647/2019.
Ramos de Roa María Josefina su Sucesión. Sucesorio Familiar Radicación (Cilr). 1 Acdo. Núm. Exp. 103/2025.
Resenos Gil Gloria vs. Sucesorio Familiar 1 Acdo. Núm. Exp. 497/2013.
Reus Trejo Gabriel Antonio vs. Muñoz Ortiz Guadalupe Kaori. Controversias del Orden Familiar 1 Acdo. Núm. Exp. 1641/2023.
Rocha Salazar Karen Anahi vs. Arellano Díaz Miguel. Controversias del Orden Familiar 1 Acdo. Núm. Exp. 1301/2022.
Rodríguez Márquez Adalgisa. Juris. Voluntaria Familiar 1 Acdo. en Amparo. Núm. Exp. 331/2020 Amparo Número 263/2025- III.
Rodríguez Márquez Adalgisa. Juris. Voluntaria Familiar Cilr. 1 Acdo. Núm. Exp. 331/2020 Tomo II.
Rosado Bosque Guillermo. Sucesorio Familiar 1 Acdo. Núm. Exp. 1899/2015.
Salas Anizar Itzayana Lucero vs. Hernández Martínez Guillermo Antonio. Controversias del Orden Familiar 1 Acdo. Núm. Exp. 113/2018 Tomo II.
Sánchez Segura Luis. Sucesorio Familiar 1 Acdo. Núm. Exp. 1911/2015.
Soriano Ojeda Raúl. Sucesorio Familiar 1 Acdo. Núm. Exp. 105/2025 Bis. 2.
Soriano Torres María Guadalupe vs. López Amézquita Jorge Pável. Controversias del Orden Familiar Cilr. 1 Acdo. Núm. Exp. 1225/2022 Tomo II.
Soto Hernández Héctor Roberto vs. Gálvez Rodríguez María del Carmen. Especial Familiar Cilr. 1 Acdo. en Incidente. Núm. Exp. 1631/1999 Inc. de Liquidación de la Sociedad Conyugal.
Soto Muñoz Marisol vs. Bravo Meza Iván. Controversias del Orden Familiar Ikhs. 1 Acdo. Núm. Exp. 1193/2024.
Trejo González Patricia Yasmín vs. Muñoz Hernández Antonio Armando. Controversias del Orden Familiar Cilr. 1 Acdo. Núm. Exp. 1539/2021 Tomo II del Cuad. Principal.
Valdez Guzmán Isabel su Sucesión. Sucesorio Familiar 1 Acdo. en Expedientillo. Núm. Exp. 69/2021.
Valentín Hernández José de Jesús su Sucesión. Sucesorio Familiar Ikhs. 1 Acdo. Núm. Exp. 2153/2023.
Valle Jiménez Amria Teresa. Sucesorio Familiar 1 Acdo. Núm. Exp. 125/2016.
Vargas Cruz Marcela vs. Chavero Patiño Jorge. Controversias del Orden Familiar 1 Acdo. Núm. Exp. 3297/2024.
Vargas Sánchez Yesenia vs. Contreras Sanzon Enrique Amador. Controversias del Orden Familiar 1 Acdo. en Expedientillo. Núm. Exp. 1929/2022.
Vázquez Martínez Hilario, Gutiérrez Salazar María Eva, Vázquez Gutiérrez Evelyn Paloma, Vázquez Gutiérrez Ángel, Vázquez Gutiérrez Adolfo vs. Diego Morales Dolores Rocío. Controversias del Orden Familiar 1 Acdo. Núm. Exp. 1471/2018 Tomo II.
Vidal Díaz Luis su Sucesión. Sucesorio Familiar 1 Acdo. Núm. Exp. 35/2025.
Vilfort Álvarez Érika Mishkangela vs. Díaz Reynoso Juan Jorge. Controversias del Orden Familiar 1 Acdo. Núm. Exp. 2843/2024.
Villar Olguín Ana María vs. Trejo Santa Cruz Carlos Alberto. Controversias del Orden Familiar Ikhs. 1 Acdo. Núm. Exp. 1425/2018 Vía de Apremio.
Zepeda González Isaac. Sucesorio Familiar 1 Acdo. Núm. Exp. 1913/2009 Bis. 1 Secc. Primera.

MAL PUBLICADOS

Pérez Mata Elsa Aída su Sucesión. Sucesorio Familiar Susp. de Citación. 1 Acdo. Núm. Exp. 101/2024.

AUDIENCIA

Casiano Cisneros Norma vs. Morales Hernández José. Aud. Controversias del Orden Familiar 1 Audiencia. Núm. Exp. 1867/2024.
López Ahumada María Elena. IIr Especial Familiar. 1 Aud. en Incidente. Núm. Exp. 611/2024 Inc. de Compensación.
Moreno Gutiérrez Nataly Abril vs. Ramírez Ramos Jesús José María. Aud. Controversias del Orden Familiar 1 Audiencia. Núm. Exp. 1925/2024.
Torres Torres Jhael Gabriela vs. Zúñiga Coria Luis Daniel. Aud. Platica de Menor Controversias del Orden Familiar 1 Audiencia. Núm. Exp. 1833/2024.

SENTENCIAS INTERLOCUTORIAS

López Ahumada María Elena vs. Santillán Gaitan Carlos. Especial Familiar 1 Sent. Inter. en Incidente. Núm. Exp. 611/2024 Inc. de Nul. de Actuaciones

LA SECRETARIA DE ACUERDOS
LIC. CLAUDIA ITZEL LÓPEZ RETANA

SOLO CONSULTA
SOLO CONSULTA
SOLO CONSULTA

SECRETARÍA "B"
ACUERDOS DEL 10 DE MARZO DEL 2025

Aguirre Cabrera Rolando su Sucesión. Sucesorio Familiar acuerdo. 1 Acdo. en Expedientillo. Núm. Exp. 156/2023 Expedientillo.
Almaraz Miranda Guadalupe su Sucesión. Sucesorio Familiar Mebr. 1 Acdo. Núm. Exp. 146/2025.
Apolonio Velázquez Jorge su Sucesión. Sucesorio Familiar acuerdo. 1 Acdo. Núm. Exp. 908/2021.
Arroyo Peralta María Trinidad su Sucesión. Sucesorio Familiar acuerdo. 1 Acdo. Núm. Exp. 524/2024.
Balcázar Reséndiz Felipe de Jesús su Sucesión. Sucesorio Familiar acuerdo. 1 Acdo. Núm. Exp. 3530/2024.
Belmont Márquez Ericka Mireya vs. López López Alan Axel. Controversias del Orden Familiar Radicación Juzgado 33 Familiar. 1 Acdo. Núm. Exp. 66/2025.
Calderón Gómez Mercedes Belem vs. Esquivel Martínez Paulo Sergio. Controversias del Orden Familiar acuerdo. 1 Acdo. en Incidente. Núm. Exp. 3296/2024 Modificación y Cancel. de Pensión Alaimenticia.
Campos Rodríguez Aleida Habana vs. Vega Muñoz Andrés Damuzi. Controversias del Orden Familiar Mebr. 1 Acdo. en Incidente. Núm. Exp. 714/2016 Bis. 1 Inc. de Reduc. de Pensión Alimenticia.
Cárdenas Tinoco Yesenia Alejandra vs. Martínez Medina Daniel. Controversias del Orden Familiar acuerdo. 1 Acdo. Núm. Exp. 1874/2024.
Carmona Aguirre Evangelina vs. Lemus Cruz Álvaro. Controversias del Orden Familiar acuerdo. 1 Acdo. Núm. Exp. 2990/2024 Tomo II.
Castillo Palafox Javier vs. Sánchez Morales Taiana. Controversias del Orden Familiar Mebr. 1 Acdo. Núm. Exp. 3380/2024 Tomo II.
Conde Rosas Alicia vs. Samayoa Galindo Juan Rafael. Controversias del Orden Familiar acuerdo. 1 Acdo. Núm. Exp. 1256/2023.
Conss Curiel Marcela su Sucesión. Sucesorio Familiar Rebeldia Agravios. 1 Acdo. Núm. Exp. 1292/2023.
Corona Salas Catalina su Sucesión. Sucesorio Familiar 1 Acdo. Núm. Exp. 620/2024.
Cruz Martínez Corina Evelyn vs. Acosta Rodríguez Muguel Ángel. Controversias del Orden Familiar 1 Acdo. Núm. Exp. 74/2016.
Cruz Ramírez Rogelio vs. Méndez Quijano Tania Paola. Controversias del Orden Familiar Mebr. 1 Acdo. en Incidente. Núm. Exp. 3066/2024 Incumplimiento de Convenio.
Cruz Ramírez Rogelio vs. Méndez Quijano Tania Paola. Controversias del Orden Familiar Mebr. 1 Acdo. en Incidente. Núm. Exp. 3066/2024 Modificación de Convn. Tomos I y II.
Delgado Rodríguez Bertína su Sucesión. Sucesorio Familiar acuerdo. 1 Acdo. en Expedientillo. Núm. Exp. 832/2023 Expedientillo.
Elizondo Cordero Adriana vs. San Germán Villa Christian Jorge. Especial Familiar 1 Acdo. en Amparo. Núm. Exp. 302/2024 Amparo Número 248/2025.
Esbri Díaz Isabel y/o Isabel Esbri Díaz y/o Isabel Esbri de Sáenz. Sucesorio Familiar acuerdo. 1 Acdo. Núm. Exp. 1868/2018.
Espinosa Vázquez Jonathan vs. Hinojosa Bravo Thalia Alejandra. Especial Familiar acuerdo. 1 Acdo. Núm. Exp. 1380/2023.
Feria Martínez Dulce María vs. Ramírez Cruz Sergio. Controversias del Orden Familiar 2 Acdos. Núm. Exp. 3236/2024.
Ferreira Magaña Marisela. Juris. Voluntaria Familiar acuerdo. 1 Acdo. Núm. Exp. 1096/2023.
Flores Antillon Mónica su Sucesión. Sucesorio Familiar acuerdo. 1 Acdo. Núm. Exp. 1176/2020.
Gallardo Martínez Manuel. Sucesorio Familiar acuerdo. 1 Acdo. Núm. Exp. 2350/2024 Intestamentario.
Garcés Villarruel Silvia vs. Moctezuma Juárez Jorge. Controversias del Orden Familiar acuerdo. 1 Acdo. Núm. Exp. 1104/2016.
García Gaxiola Francisco Javier su Sucesión. Sucesorio Familiar 2 Acdos. Núm. Exp. 1656/2021 Secc. Segunda Tomo II.
García Rangel Luis Alfredo vs. Hernández Espejel María Elena. Controversias del Orden Familiar Mebr. 2 Acdos. Núm. Exp. 1134/2024.
García Villegas Irma Leticia su Sucesión. Sucesorio Familiar acuerdo. 1 Acdo. Núm. Exp. 10/2025.
Glockner Fagetti Valentina su Sucesión. Sucesorio Familiar acuerdo. 1 Acdo. Núm. Exp. 40/2025.
González y Bravo Aurora Luz. Sucesorio Familiar acuerdo. 1 Acdo. Núm. Exp. 1354/2019.
Granados Lagunes Whandy Sheila vs. Martínez Santiago Leonardo. Controversias del Orden Familiar acuerdo. 1 Acdo. Núm. Exp. 1650/2024.
Hernández Leyva Israel vs. Vidal García Irma. Especial Familiar acuerdo. 1 Acdo. en Incidente. Núm. Exp. 244/2023 Inc. de Guarda y Custodia y Pensión Alimenticia Definitiva.
Hernández Soto Cirilo Narcizo su Sucesión. Sucesorio Familiar 2 - acuerdo. 2 Acdos. Núm. Exp. 822/2021.
Hernández Valverde Jéssica Ivette vs. José Ángel Fraire Samaniego. Controversias del Orden Familiar cerrado. 1 Acdo. Núm. Exp. 842/2019 Tomo IV (Cerrado).
Hernández Valverde Jéssica Ivette vs. José Ángel Fraire Samaniego. Controversias del Orden Familiar acuerdo. 2 Acdos. Núm. Exp. 842/2019 Tomo V.
Hernández Trejo Mariana Irene vs. Carrasco Rocha Roberto Israel. Controversias del Orden Familiar 1 Acdo. en Amparo. Núm. Exp. 3642/2024 D. C. 207/2024.
Juárez Petatan Sidronio vs. María Verónica Coria García. Ord. Civil Familiar 2 - acuerdo. 2 Acdos. Núm. Exp. 18/2013.
Juárez Vázquez Salvador. Sucesorio Familiar 1 Acdo. Núm. Exp. 1724/2017.
Jurado Rodríguez Ana Alicia vs. González Carranza Octavio Alberto. Controversias del Orden Familiar acuerdo. 1 Acdo. Núm. Exp. 1482/2021 Tomo II.
Leal Martínez Rita del Carmen vs. García Martínez Eleazar. Controversias del Orden Familiar acuerdo. 1 Acdo. Núm. Exp. 2062/2024.
León Bazán Edaena vs. Robles Parra Benjamín. Controversias del Orden Familiar 1 Acdo. Núm. Exp. 1944/2023.
Licea Mendoza Feliciana su Sucesión. Sucesorio Familiar Mebr. 1 Acdo. en Otros. Núm. Exp. 2778/2024 Secc. Tercera.
López Franco Alma Leticia vs. Rodríguez Martínez Martín. Controversias del Orden Familiar 2 - acuerdo. 2 Acdos. Núm. Exp. 2722/2024.
López Pedraza Eduardo. Sucesorio Familiar Mebr. 1 Acdo. Núm. Exp. 154/2025.
López Pedraza Eduardo. Sucesorio Familiar 1 Acdo. en Amparo. Núm. Exp. 154/2025 Amparo Número 1120/2024- V.
López Ferrusca Irma vs. Jorge Gutiérrez González. Alim. acuerdo. 1 Acdo. Núm. Exp. 748/1997.
Maqueda Ugalde María Patricia vs. Piña Maqueda Carla Mirelle y Valentín Luciano Juan Carlos. Controversias del Orden Familiar 4 - acuerdo. 4 Acdos. Núm. Exp. 1318/2024.
Márquez Sánchez Elizabeth vs. José Francisco Rangel Piña. Controversias del Orden Familiar acuerdo. 1 Acdo. Núm. Exp. 3302/2024.
Martínez García Irma Yolanda vs. Berruecos Bosques Armando. Especial Familiar Mebr. 1 Acdo. Núm. Exp. 190/2024.
Martínez Gómez Eloísa. Sucesorio Familiar acuerdo. 1 Acdo. en Incidente. Núm. Exp. 2150/2019 Inc. de Oposición Al Inventario y Avaluo.
Martínez Méndez Christopher Aarón vs. Armadillo Hernández María Cristina. Especial Familiar acuerdo. 1 Acdo. Núm. Exp. 582/2012.
Martínez Romero Leopoldo vs. Villagómez Rosario Wendy Marlene. Controversias del Orden Familiar Mebr. 1 Acdo. Núm. Exp. 3096/2024 Tomo II.
Mata Millán Fernando su Sucesión. Sucesorio Familiar 5 Acdos. Núm. Exp. 796/2023.
Mañón y Palacios José Antonio Guillermo su Sucesión. Sucesorio Familiar Mebr. 1 Acdo. Núm. Exp. 1960/2024.
Medina Franco María Isabel vs. Ricardo Alberto Salas Zamudio. Especial Familiar acuerdo. 1 Acdo. Núm. Exp. 1072/2014.
Medina Ramírez Oswaldo Jaime vs. Tania Paulina López Ortega. Ord. Civil Familiar acuerdo. 2 Acdos. Núm. Exp. 922/2013.
Mendizábal Domínguez Thausnelda vs. Rejon Aguilar Luis Armando. Especial Familiar acuerdo. 1 Acdo. Núm. Exp. 1266/2021.
Minor Molina María Lillie vs. Pulliam Aburto Erick Salvador. Especial Familiar 2 Acdos. Núm. Exp. 794/2024.
Miranda Romo Sandra Eugenia vs. Roldán Vázquez Jaime. Especial Familiar acuerdo. 1 Acdo. Núm. Exp. 1924/2023.

SOLO CONSULTA
SOLO CONSULTA
SOLO CONSULTA

Moreno Jácome Susana vs. Velasco Sánchez Óscar. Controversias del Orden Familiar acuerdo. 1 Acdo. en Expedientillo. Núm. Exp. 1048/2020 Expedientillo.
Nájera González Miktzi Jocelyn vs. Banda Morales Ángel. Controversias del Orden Familiar acuerdo. 1 Acdo. Núm. Exp. 872/2024.
Naval López Catalina Rosa. Sucesorio Familiar acuerdo. 1 Acdo. Núm. Exp. 2992/2024.
Neri Acevedo Alain Daniel vs. Érika Brenda Luna Serrano. Especial Familiar acuerdo. 1 Acdo. en Incidente. Núm. Exp. 1608/2019 Inc. de Cancel. de Alimentos (En Trámite).
Noriega Orihuela Víctor. Sucesorio Familiar 2 - acuerdo. 2 Acdos. Núm. Exp. 2362/2024 Intestamentario.
Oropeza Martínez María Luisa vs. González Valencia Roberto su Sucesión. Ord. Civil Familiar acuerdo. 1 Acdo. Núm. Exp. 926/2023.
Pérez Carreño Virginia su Sucesión. Sucesorio Familiar acuerdo. 1 Acdo. Núm. Exp. 588/2024.
Pérez Monroy Ramón su Sucesión. Sucesorio Familiar acuerdo. 1 Acdo. Núm. Exp. 2262/2023.
Pérez Navarro David vs. Marroquín Rodríguez Mónica. Controversias del Orden Familiar Mebr. 2 Acdos. Núm. Exp. 1336/2024.
Pérez y Manjarrez Luis Alfonso. Test. 1 Acdo. Núm. Exp. 1322/2006.
Ramírez Moctezuma Héctor Alfedo su Sucesión. Sucesorio Familiar Mebr. 2 Acdos. Núm. Exp. 626/2021.
Ramírez Ortega Juan su Sucesión. Sucesorio Familiar Mebr. 2 Acdos. Núm. Exp. 1060/2023 Secc. Segunda.
Ramírez de la Rosa Vivian Anaid vs. Escamilla Chaparro David Suriel. Controversias del Orden Familiar acuerdo. 1 Acdo. Núm. Exp. 358/2024.
Ramos Escamilla Rubén Mario. Sucesorio Familiar acuerdo. 1 Acdo. Núm. Exp. 132/2021.
Rayas Martínez Carmen. Sucesorio Familiar acuerdo. 1 Acdo. Núm. Exp. 370/2018.
Rivera López Odeth María Yetlanetzy vs. Morales Salazar José Eduardo. Controversias del Orden Familiar acuerdo. 1 Acdo. Núm. Exp. 1836/2024.
Rodríguez Chopin María Nataly vs. Reyes López Miguel Ángel. Ord. Civil Familiar Mebr. 1 Acdo. en Incidente. Núm. Exp. 2882/2024 Disminución de Pensión Alimenticia.
Rodríguez Longino Silvia Maricela vs. Gabriel Nava Arellano. Ord. Civil Familiar 1 Acdo. en Incidente. Núm. Exp. 936/2002 Incdiente de Cesación de Pensión Alimenticia.
Romero Vega Sandra vs. Carrasco Sánchez David. Controversias del Orden Familiar acuerdo. 1 Acdo. en Expedientillo. Núm. Exp. 618/2004 Bis. 2.
Salazar Moreno Rocío Ligia vs. López García David. Especial Familiar Apelación. 1 Acdo. en Incidente. Núm. Exp. 248/2020 Bis. 3 Inc. de Cancel. de Pensión Alimenticia.
Sánchez Rodríguez Heraclio. Sucesorio Familiar acuerdo. 1 Acdo. Núm. Exp. 252/2013 Secc. Primera.
Sandoval Hernández Miguel. Sucesorio Familiar Apelación. 2 Acdos. Núm. Exp. 1294/2016 Bis. 4 Secc. Cuarta.
Solano Castrillón Karen Marcela. Especial Familiar Mebr. 1 Acdo. Núm. Exp. 142/2025.
Suárez Hermosillo Ignacio José vs. De la Orta Pardo Giovanna. Controversias del Orden Familiar Mebr. 2 Acdos. Núm. Exp. 2002/2022.
Torres Belmont Luz vs. Sucesorio Familiar acuerdo. 1 Acdo. Núm. Exp. 1002/2014.
Trellez Pérez Ofelia Samantha vs. Torres Dotor Jorge. Controversias del Orden Familiar acuerdo. 1 Acdo. Núm. Exp. 1480/2024.
Valdés Plata Felipe su Sucesión. Sucesorio Familiar acuerdo. 1 Acdo. Núm. Exp. 1168/2023.
Velázquez Jiménez Alfonso su Sucesión. Sucesorio Familiar Mebr. 1 Acdo. Núm. Exp. 2302/2024.
Velázquez Jiménez Alfonso su Sucesión. Sucesorio Familiar Mebr. 1 Acdo. en Incidente. Núm. Exp. 2302/2024 Remoción de Albacea.
Velázquez Ramos Esperanza. Sucesorio Familiar acuerdo. 1 Acdo. Núm. Exp. 328/2016.
Velázquez Riveroy Niceforo vs. Guerra Patricio Alicia. Controversias del Orden Familiar 1 Acdo. Núm. Exp. 1286/2024.
Velázquez Jiménez Alfonso. Sucesorio Familiar Mebr. 2 Acdos. en Incidente. Núm. Exp. 2302/2024 Impugnación a la Rendición de Ctas. Generales de Albaceazgo y Administración.
Vivas Barrera Marco Antonio su Sucesión. Sucesorio Familiar 1 Acdo. Núm. Exp. 2388/2024.
Yerena Juan Porfirio vs. Yerena González Jesús Iván. Controversias del Orden Familiar acuerdo. 1 Acdo. Núm. Exp. 514/2023.
Zambrano Páez Diana vs. Martínez Franco Carlos Alberto. Controversias del Orden Familiar acuerdo. 1 Acdo. Núm. Exp. 958/2020 Tomo II.
Zavala Dorbecker Guillermo René vs. Pilar Paula Jacobo Hernández. Especial Familiar 1 Acdo. en Incidente. Núm. Exp. 2076/2024 Cancel. de Pensión Alimentica.

NO PUBLICADOS

Bellazetin Rivera Edgar su Sucesión. Sucesorio Familiar Mebr. 1 Acdo. Núm. Exp. 144/2025.
Pérez Navarro David vs. Marroquín Rodríguez Mónica. Controversias del Orden Familiar Mebr. 2 Acdos. Núm. Exp. 1336/2024.
Ramírez Monroy Marina Patricia y Ramírez Monroy Juan Ángel vs. Notario Público 72 de la Ciudad de México y Notario Público 50 de la Ciudad de México y C Director del Archivo General de Notarias en la Ciudad de México. Ord. Civil Familiar Mebr. 2 Acdos. Núm. Exp. 1768/2023.

AUDIENCIA

Barrón Díaz Carla Aurora y Barrón Díaz Naila Magdalena vs. Barrón de la Torre César. Aud. Controversias del Orden Familiar 1 Audiencia. Núm. Exp. 324/2024.
García Augusto García vs. Martínez Cervantes Yadira. Aud. de Ley Controversias del Orden Familiar 1 Audiencia. Núm. Exp. 1202/2024.
Medrano Ramírez María Teresa vs. Calleja Rosales José de Jesús. Aud. Con Convn. Def. Controversias del Orden Familiar 1 Audiencia. Núm. Exp. 1380/2024.
Velázquez Márquez Bruno vs. Rojas Velázquez Areli. Aud. Platica de Menor Controversias del Orden Familiar 1 Audiencia. Núm. Exp. 1896/2024.

SENTENCIAS INTERLOCUTORIAS

Licea García Lucina su Sucesión. Sucesorio Familiar Auto Declaratorio de Herederos 1 Núm. Exp. 1350/2024

LA SECRETARIA DE ACUERDOS
LIC. MITZI EDITH BACA RAMÍREZ

CUARTO DE LO FAMILIAR

SECRETARÍA "A"
ACUERDOS DEL 10 DE MARZO DEL 2025

Aguirre Reza Mario Héctor vs. Rodríguez Uribe Luz. Controversias del Orden Familiar Comparecencia de Billete. 1 Acdo. Núm. Exp. 3233/2024.
Barain Jiménez Adolfo su Sucesión. Sucesorio Familiar 1 Acdo. Núm. Exp. 671/2024.
Barrón Domínguez Yéssica Vianey vs. Morales García Javier. Controversias del Orden Familiar 1 Acdo. Núm. Exp. 1937/2024.
Bravo Canto Ricardo Javier su Sucesión. Sucesorio Familiar 1 Acdo. Núm. Exp. 29/2025.
Chávez Barrera Santa Silvia. Ord. Civil Familiar 2 Acdos. Núm. Exp. 1371/2003.
Cruz Estrada Elías su Sucesión. Sucesorio Familiar 2 Acdos. Núm. Exp. 535/2024.
Escamilla Polanco Ricardo vs. Ortega Martínez Nuri Nicole. Controversias del Orden Familiar 1 Acdo. en Otros. Núm. Exp. 2743/2024 Tercer Tomo.
Espinoza Pérez Cruz Isidro su Sucesión. Sucesorio Familiar 1 Acdo. Núm. Exp. 1019/2023.
Fernández Moreno María Antonieta su Sucesión. Sucesorio Familiar 1 Acdo. Núm. Exp. 1943/2015.
Galeote Pineda Balbina. Sucesorio Familiar 1 Acdo. en Incidente. Núm. Exp. 1417/1998 Inc. de Remoción de Albacea.
García Herrera Cleotilde su Sucesión. Sucesorio Familiar 1 Acdo. Núm. Exp. 691/2024.
García Mejía Santos. Sucesorio Familiar 1 Acdo. Núm. Exp. 1271/2011.
Gutiérrez Rueda María José vs. Ureña Vizuett Arturo. Controversias del Orden Familiar Comparecencia de Cheque. 3 Acdos. Núm. Exp. 1309/2024.
Hernández Morales Érika vs. Ávila Hernández Héctor Alfonso. Controversias del Orden Familiar 1 Acdo. Núm. Exp. 2087/2011.
Hernández Ricardo. Sucesorio Familiar 1 Acdo. Núm. Exp. 2237/2024.

SOLO CONSULTA
SOLO CONSULTA
SOLO CONSULTA

Hernández Vargas Eloísa su Sucesión. Sucesorio Familiar 1 Acdo. Núm. Exp. 2027/2024.
Jiménez González Julio César vs. Ayala Pérez Mariana Jocelyn. Especial Familiar 1 Acdo. Núm. Exp. 3527/2024 Expedientillo.
Lara Parra Andrea Abigail y Lara Parra Jorge Gamaliel vs. Lara Aguilar Jorge. Controversias del Orden Familiar 1 Acdo. Núm. Exp. 2857/2024.
Leyva Colín María Remedios su Sucesión. Sucesorio Familiar 1 Acdo. en Expedientillo. Núm. Exp. 601/2023.
Lizárraga Pérez Guadalupe Rosalía su Sucesión. Sucesorio Familiar 1 Acdo. Núm. Exp. 2121/2023.
López Domínguez Nancy Verónica vs. López Domínguez Ana Karen y Lara del Águila Leonardo. Controversias del Orden Familiar 1 Acdo. Núm. Exp. 1567/2024.
López González Adriana Aurora. Sucesorio Familiar 1 Acdo. Núm. Exp. 1837/2024.
López Lugo Telesforo su Sucesión. Sucesorio Familiar Expedientillo. 1 Acdo. Núm. Exp. 971/2024.
López Martínez Bernarda su Sucesión. Sucesorio Familiar 1 Acdo. Núm. Exp. 129/2025.
Márquez Oliver Leonardo. Sucesorio Familiar 1 Acdo. Núm. Exp. 735/1990.
Martínez Fajardo Viridiana Sofía vs. Arias Hernández José Emanuel. Controversias del Orden Familiar 1 Acdo. Núm. Exp. 925/2024.
Martínez Romero José su Sucesión. Sucesorio Familiar 1 Acdo. Núm. Exp. 2899/2024.
Milpas Luna Gudelia su Sucesión. Sucesorio Familiar 1 Acdo. Núm. Exp. 1877/2021.
Nava Sánchez Mario. Sucesorio Familiar 1 Acdo. Núm. Exp. 675/2005.
Noriega Hurtado Eduardo Javier su Sucesión. Sucesorio Familiar 1 Acdo. Núm. Exp. 257/2016.
Noriega Hurtado Eduardo Javier su Sucesión. Sucesorio Familiar 1 Acdo. en Otros. Núm. Exp. 257/2016 Secc. Segunda.
Paz Zarza Gerardo Daniel vs. Paz López José Manuel. Controversias del Orden Familiar Audiencia. 1 Acdo. Núm. Exp. 1779/2024.
Pérez Aguilar Idania vs. Ramírez Filomeno Delfino. Especial Familiar 1 Acdo. Núm. Exp. 1313/2022.
Pérez García Francisca su Sucesión. Sucesorio Familiar 1 Acdo. Núm. Exp. 171/2025.
Pérez Negrete Antonio su Sucesión. Sucesorio Familiar 1 Acdo. Núm. Exp. 167/2025.
Pérez Rosas Andrea su Sucesión. Sucesorio Familiar 1 Acdo. Núm. Exp. 23/2025.
Quintana Milpas Sarai Vasti vs. Bernal Nava José Erik. Controversias del Orden Familiar 5 Acdos. Núm. Exp. 2089/2024.
Ramírez Camacho Andrea Guadalupe vs. Diego Andrés Arriaga Reyes. Controversias del Orden Familiar 2 Acdos. Núm. Exp. 3307/2024.
Ramírez González Catalina vs. Vázquez Espinoza Sabino. Especial Familiar 1 Acdo. en Incidente. Núm. Exp. 1459/2022 Inc. de Cancel. de Pensión Alimenticia.
Riego Urbina Graciela vs. García Cortés Alberto. Controversias del Orden Familiar 1 Acdo. Núm. Exp. 841/2023.
Rodríguez Ortega Sandra Amalia vs. Ocampo Pacheco Jorge. Controversias del Orden Familiar 1 Acdo. en Incidente. Núm. Exp. 3347/2024 Inc. de Cancel. de Pensión Alimenticia.
Rodríguez González Nohemí vs. Sergio Suárez Barea. Controversias del Orden Familiar Comparecencia de Billete. 2 Acdos. Núm. Exp. 2013/2009.
Rodríguez Ramos Brenda Shantal vs. Tapia Salinas Leonardo. Controversias del Orden Familiar 1 Acdo. en Incidente. Núm. Exp. 535/2012 Inc. de Cancel. de Pensión Alimenticia.
Rossainz García Rafael su Sucesión. Sucesorio Familiar 2 Acdos. Núm. Exp. 1907/2024.
Salazar López Yessenia vs. Pineda Olivera Elías. Controversias del Orden Familiar Expedientillo. 1 Acdo. Núm. Exp. 261/2022.
Salazar Sandoval Vicente su Sucesión. Sucesorio Familiar 2 Acdos. Núm. Exp. 2791/2024.
Santiago Pérez Susana. Sucesorio Familiar 1 Acdo. en Amparo. Núm. Exp. 735/2021 Cuad. de Amaro 303/2025.
Serrano Cedillo María Teresa su Sucesión. Sucesorio Familiar 1 Acdo. Núm. Exp. 169/2025.
Stern Grumberger Lily. Sucesorio Familiar 1 Acdo. Núm. Exp. 1215/2012.
Torres Mendoza Anahi Nefertiti vs. Casas Espíndola José Luis. Especial Familiar 1 Acdo. en Incidente. Núm. Exp. 2469/2024 Modificación de Pensión Alimenticia, Guarda, Custodia y Régimen de Visitas.
Torres Almaraz Teresa de Jesús vs. Trujillo Flores Tamses. Controversias del Orden Familiar 1 Acdo. Núm. Exp. 2105/2011.
Valdez López Mónica vs. Espinosa Cárdenas Roberto Carlos. Controversias del Orden Familiar 1 Acdo. Núm. Exp. 2265/2024.
Valencia Osorio Sofía vs. Valencia Islas Arturo. Controversias del Orden Familiar 1 Acdo. Núm. Exp. 2001/2023.
Velicia González Carlos su Sucesión. Sucesorio Familiar Expedientillo. 1 Acdo. Núm. Exp. 33/2025.
Vázquez Torres Rosa, su Sucesión. Sucesorio Familiar 1 Acdo. Núm. Exp. 61/2025.
Yáñez Moreno Alfonso vs. Notario Público 211 Cdmx Notario Público 92 y 145 de la Cdmx C Direcctora del Registro Civil de la Cdmx. Ord. Civil Familiar 2 Acdos. Núm. Exp. 3373/2024.
Zacatzi Pérez Delia vs. Lira Zúñiga Óscar. Controversias del Orden Familiar 1 Acdo. Núm. Exp. 3419/2024.
Zamora Carrasco Norma Leticia. Controversias del Orden Familiar Expedientillo. 1 Acdo. Núm. Exp. 809/2005.
Zamora Salazar Luz María del Carmen su Sucesión. Sucesorio Familiar 1 Acdo. Núm. Exp. 543/2024.
De la Rosa Sánchez Alejandra vs. De la Rosa Hernández Alejandro. Controversias del Orden Familiar 1 Acdo. Núm. Exp. 2035/2024.
AUDIENCIA
Sánchez Ortega Laura vs. Alfredo Cisneros Magallón. Aud. de Ley Cont. Ord. Fam. 1 Audiencia. Núm. Exp. 871/2006.

EL SECRETARIO DE ACUERDOS
LIC. ISRAEL GONZÁLEZ CARRASCO

SECRETARÍA "B"
ACUERDOS DEL 10 DE MARZO DEL 2025

Abad Figueroa Jéssica Montserrat vs. Sosa Berdejo Osvaldo. Controversias del Orden Familiar 2 Acdos. Núm. Exp. 3170/2024.
Alexander Guzmán Soledad su Sucesión. Sucesorio Familiar 1 Acdo. Núm. Exp. 1250/2024.
Almaraz Lares Tonatiuh Miguel su Sucesión. Sucesorio Familiar 1 Acdo. Núm. Exp. 1336/2024.
Álvarez Beltrán Raquel vs. Cortés Zavala Jesús Cuauhtémoc. Controversias del Orden Familiar 2 Acdos. Núm. Exp. 1570/2024.
Arcos García César Iván su Sucesión. Sucesorio Familiar 1 Acdo. Núm. Exp. 46/2025.
Arriaga Rosique Verónica. Juris. Voluntaria Familiar 1 Acdo. Núm. Exp. 224/2017.
Bartolomé Bárcenas María Elena. Juris. Voluntaria Familiar 1 Acdo. Núm. Exp. 864/2017.
Bernal Gil Marisela su Sucesión. Sucesorio Familiar 1 Acdo. Núm. Exp. 532/2021 Secc. Tercera.
Betanzos Vázquez Karia vs. Moreno González Abraham. Vía de Apremio Familiar 1 Acdo. en Expedientillo. Núm. Exp. 1854/2012.
Camacho Ramírez Juan Carlos vs. Érika Michelle Martínez Romero. Especial Familiar 1 Acdo. Núm. Exp. 64/2025.
Capetillo y Carrillo Luis Felipe su Sucesión. Sucesorio Familiar 1 Acdo. Núm. Exp. 740/2022.
Carranza Bárcenas Radames Rodrigo. Juris. Voluntaria Familiar 1 Acdo. Núm. Exp. 846/2024.
Castro Morales Daniela Viridiana vs. Iván Emmanuelle Ruíz Vázquez. Especial Familiar 2 Acdos. Núm. Exp. 1924/2010.
Contreras Vázquez Francisca su Sucesión. Sucesorio Familiar 1 Acdo. Núm. Exp. 2924/2024.
Corona Mondragón Mónica vs. Vera Gutiérrez Roberto. Controversias del Orden Familiar 3 Acdos. Núm. Exp. 740/2019 Tomo II.
Daza Briz Clementina. Sucesorio Familiar 1 Acdo. Núm. Exp. 6/2011.
Delgado Reynoso Luis Santiago vs. Rossana Berthely Valenzuela. Especial Familiar 1 Acdo. en Cuadernillo. Núm. Exp. 3398/2024 Segundo Tomo Liquidación de la Sociedad Conyugal Segundo.
Domínguez Valdez Miriam Paola vs. Martínez Alonso Luis Alberto. Controversias del Orden Familiar 1 Acdo. Núm. Exp. 2422/2024.

SOLO CONSULTA
SOLO CONSULTA
SOLO CONSULTA

Filorio Lair Julia su Sucesión. Sucesorio Familiar 1 Acdo. Núm. Exp. 740/2024.
Flores Puebla Prisciliana su Sucesión. Sucesorio Familiar 1 Acdo. en Expedientillo. Núm. Exp. 296/2021.
Flores Pacheco Guadalupe vs. Ortega Pérez Marco Antonio. Controversias del Orden Familiar 1 Acdo. en Expedientillo. Núm. Exp. 1808/2015.
Fuentes Bautista Amalia Atanasia. Sucesorio Familiar 1 Acdo. Núm. Exp. 70/2025.
García Aguilar José su Sucesión. Sucesorio Familiar 1 Acdo. Núm. Exp. 44/2025.
García Manjarrez Leticia vs. Pérez García José de Jesús Román. Ord. Civil Familiar 1 Acdo. en Incidente. Núm. Exp. 92/2013 Inc. de Ejecc. de Sentencia.
Gómez Román Blanca Patricia vs. Guillermo Arroyo Guzmán. Ord. Civil Familiar 1 Acdo. Núm. Exp. 1524/2010.
Gonzaga Martínez Jacquelin vs. Serralde Gutiérrez Antonio. Controversias del Orden Familiar 1 Acdo. Núm. Exp. 6012/2024 Violencia.
González González Omar vs. Mauricio Vilchis Lesly Guadalupe. Controversias del Orden Familiar 1 Acdo. Núm. Exp. 1372/2023.
Jiménez Cortés Silvia vs. Alfaro Serralde Juan. Controversias del Orden Familiar 1 Acdo. en Expedientillo. Núm. Exp. 1062/2019.
Lara Zaldo Irma Xóchitl vs. Díaz Castrejón Sergio. Controversias del Orden Familiar 1 Acdo. en Incidente. Núm. Exp. 434/2006 Inc. de Canselación de Pensión Alimenticia.
Lazo Rodríguez Ilse Ivonne vs. Cisneros García Jesús Alberto. Controversias del Orden Familiar 1 Acdo. Núm. Exp. 3132/2024.
Lee Montaño Estela su Sucesión. Sucesorio Familiar 1 Acdo. Núm. Exp. 1852/2019.
Lima Macedo Jéssica Melissa vs. Sánchez Aceves Marco Rodolfo. Controversias del Orden Familiar Comparecencia de Billete. 1 Acdo. Núm. Exp. 270/2023.
Limón Sanvicente Armando. Sucesorio Familiar 1 Acdo. en Expedientillo. Núm. Exp. 1522/2009.
López Baltazar Rigoberto su Sucesión. Sucesorio Familiar 1 Acdo. Núm. Exp. 2512/2024.
Mejía Sánchez Teresa. Sucesorio Familiar 1 Acdo. Núm. Exp. 2478/2024.
Mendoza Velázquez María Eugenia vs. García Valencia Jair. Controversias del Orden Familiar 1 Acdo. en Expedientillo. Núm. Exp. 1660/2023.
Montelongo Lezama Georgina vs. Adalberto Maldonado Lucio. Controversias del Orden Familiar 1 Acdo. Núm. Exp. 846/1997.
Montelongo Lezama Georgina vs. Maldonado Lucio Adalberto. Controversias del Orden Familiar 1 Acdo. en Incidente. Núm. Exp. 846/1997 Inc. de Cesación de Pensión Alimenticia.
Montoya Rocha Sabrina Virginia vs. Almada Pereda Roberto. Especial Familiar 1 Acdo. Núm. Exp. 1042/2024.
Morales y Colín Mauricio su Sucesión. Sucesorio Familiar 1 Acdo. en Amparo. Núm. Exp. 1434/2022 Cuad. de Amp. 1430/2023-Viii.
Morlet Legaspi Jesús Fernando vs. Mendoza González María Patricia. Especial Familiar 1 Acdo. en Expedientillo. Núm. Exp. 520/2024.
Muñoz Mancilla Dolores Patricia. Juris. Voluntaria Familiar 1 Acdo. Núm. Exp. 1288/2015.
Muñoz Vilchis Alma Rosa vs. Victorino Hernández Víctor. Controversias del Orden Familiar 1 Acdo. Núm. Exp. 1288/2024.
Noriega Bersinger Vilma y/o Vilma Noriega Bersinger Vilma Noriega y Bersinger y/o Vilma Noriega y/o Vilma Noriega de Charles y/o Vilma Noriega su Sucesión. Ord. Civil Familiar 1 Acdo. Núm. Exp. 2212/2013.
Ochoa Estrada María Fernanda. Controversias del Orden Familiar 3 Acdos. Núm. Exp. 1992/2024.
Orozco Martínez Mariana Monserrat vs. Ramos Rendón Carlos Allan. Controversias del Orden Familiar 1 Acdo. Núm. Exp. 1628/2024.
Ortega Gutiérrez Jesús vs. Pérez Mejía Andrea Jacqueline. Controversias del Orden Familiar 1 Acdo. Núm. Exp. 178/2022.
Patiño Tapia César Arturo vs. Torres Reséndiz Samantha Fabiola. Ord. Civil Familiar 2 Acdos. Núm. Exp. 2886/2024.
Patiño Tapia César Arturo vs. Torres Reséndiz Samantha Fabiola. Ord. Civil Familiar 1 Acdo. en Incidente. Núm. Exp. 2886/2024 Convivencias.
Pecechea Cabrera Cristina Yadira vs. Marco Antonio León Espino. Controversias del Orden Familiar 4 Acdos. Núm. Exp. 1054/2018 Tomo II.
Pérez Catalán Guadalupe vs. Horta Álvarez Juan. Controversias del Orden Familiar 1 Acdo. Núm. Exp. 1882/2024.
Pérez Maturano Bertha vs. Barrón García José Ángel. Controversias del Orden Familiar 1 Acdo. en Expedientillo. Núm. Exp. 964/2005.
Pérez Reyes Eduardo vs. Arzate Peregrina Diana Ivonne. Controversias del Orden Familiar 1 Acdo. en Amparo. Núm. Exp. 1816/2023 1142/2024.
Pérez Ruíz Juan su Sucesión. Sucesorio Familiar 1 Acdo. en Expedientillo. Núm. Exp. 664/2013.
Pichardo Íñigo Ana. Sucesorio Familiar 1 Acdo. Núm. Exp. 2490/2024.
Pineda González Claudia vs. Alva Ibarra Christian Arturo. Controversias del Orden Familiar 1 Acdo. Núm. Exp. 20/2025.
Quevedo Gómez Tomás su Sucesión. Sucesorio Familiar 1 Acdo. Núm. Exp. 1446/2021.
Ramírez Ramírez Merced vs. Ramírez Hernández Roberto. Controversias del Orden Familiar 1 Acdo. en Incidente. Núm. Exp. 686/2010 Inc. de Cesación de Pensión Alimencia.
Ramírez Rodríguez Socorro Lilia su Sucesión. Sucesorio Familiar 1 Acdo. Núm. Exp. 3540/2024.
Rivera Torres Alondra vs. Machorro Robles Iván. Controversias del Orden Familiar 1 Acdo. Núm. Exp. 1460/2022.
Robles Hernández Rosaura su Sucesión. Sucesorio Familiar 3 Acdos. Núm. Exp. 2276/2024.
Romero García Jovany Francisco vs. Alva Rangel Lizeth. Controversias del Orden Familiar 1 Acdo. Núm. Exp. 992/2024.
Saldívar Soto José Magdaleno su Sucesión. Sucesorio Familiar 1 Acdo. Núm. Exp. 1916/2021 Secc. Cuarta.
Sánchez Arribas José Antonio vs. Díaz Malo Mónica. Especial Familiar 6 Acdos. en Incidente. Núm. Exp. 256/2023 Inc. de Consecuencias Inherentes a la Disol. del Vinculo Matrimonial.
Solís Ibarra Guillermo su Sucesión. Sucesorio Familiar 1 Acdo. Núm. Exp. 1206/2022 Secc. Tercera.
Soto Vázquez Claudia vs. Chávez Reyes Francisco. Controversias del Orden Familiar 1 Acdo. Núm. Exp. 350/2024.
Tapia Gómez Blas y Otro. Juris. Voluntaria Familiar 1 Acdo. Núm. Exp. 226/2020.
Torres Zaragoza Xóchitl vs. Vázquez Carmona Alfredo. Controversias del Orden Familiar 1 Acdo. Núm. Exp. 242/2023.
Vera Padilla Rodolfo su Sucesión. Sucesorio Familiar 1 Acdo. en Expedientillo. Núm. Exp. 1854/2023.
Vite López Víctor Hugo vs. Carreño Nuño Nayelhi Vanessa. Controversias del Orden Familiar 1 Acdo. Núm. Exp. 2238/2024.
Zambrano García Carolina vs. Martínez Grcia Carlos Gerardo. Controversias del Orden Familiar 1 Acdo. Núm. Exp. 762/2021.

AUDIENCIA

Alvarado Pacheco Agustín su Sucesión. Sucesorio Familiar. 1 Audiencia. Núm. Exp. 2338/2024.
Jiménez Gutiérrez Rita vs. Manjarrez Silva Saúl. Controversias del Orden Familiar 1 Audiencia. Núm. Exp. 280/2023.

EL SECRETARIO DE ACUERDOS
LIC. JOSÉ MIGUEL CÁRDENAS RIVERO

QUINTO DE LO FAMILIAR

SECRETARÍA "A"
ACUERDOS DEL 10 DE MARZO DEL 2025

Acosta Cuenca Manuel vs. Albarrán Soto Janeth Andrea. Especial Familiar 1 Acdo. en Incidente. Núm. Exp. 2683/2024 Inc. de Cancel. de Pensión Alimenticia.
Aguilar Olmos Guillermina su Sucesión. Sucesorio Familiar 1 Acdo. Núm. Exp. 299/2024.
Alva Arredondo Mario. Sucesorio Familiar 1 Acdo. en Incidente. Núm. Exp. 185/1987 Inc. de Remoción de Albacea de Mario Lava Tena.
Arreola Merino Maximiliano Eugenio su Sucesión. Sucesorio Familiar 1 Acdo. en Cuadernillo. Núm. Exp. 403/2020 Secc. Segunda.
Arroyo Graciano Victoria su Sucesión. Sucesorio Familiar 1 Acdo. Núm. Exp. 1905/2024.

SOLO CONSULTA
SOLO CONSULTA
SOLO CONSULTA

Avendaño Vázquez Manuel. Int. 1 Acdo. Núm. Exp. 2519/2024.
Ávila Rangel Julita. Sucesorio Familiar 1 Acdo. Núm. Exp. 851/2013.
Barba Casillas Felipe su Sucesión. Sucesorio Familiar 1 Acdo. Núm. Exp. 31/2025.
Basurto Hidalgo Miguel su Sucesión. Sucesorio Familiar 2 Acdos. en Otros. Núm. Exp. 691/2022 Secc. Cuarta.
Caballero Guzmán Adrián Eduardo vs. José Eduardo Caballero Gutiérrez. Controversias del Orden Familiar Turno. 1 Acdo. en Incidente. Núm. Exp. 1251/2014 Inc. de Cancel. de Pensión Alimenticia.
Cadena Herrera Armando vs. Elizabeth Rico Zuurdeeg. Especial Familiar 2 Acdos. en Cuadernillo. Núm. Exp. 1595/2013 Tomo II Juic. Princiál.
Castillo Linares Nephtalí Israel vs. Estrada Alcántara Jeanne Karen. Controversias del Orden Familiar 1 Acdo. en Incidente. Núm. Exp. 1141/2021 Inc. de Cambio de Guarda y Custodia de su Hija de Inicales E. I. C. E.
Castillo Linares Nephtalí Israel vs. Estrada Alcántara Jeanne Karen. Controversias del Orden Familiar 1 Acdo. en Incidente. Núm. Exp. 1141/2021 Inc. de Cambio de Visitas y Convivencias.
Castillo Linares Nephtalí Israel vs. Estrada Alcántara Jeanne Karen. Controversias del Orden Familiar 1 Acdo. en Incidente. Núm. Exp. 1141/2021 Inc. de Cump. de Pago de Pensión Alimenticia.
Castillo Linares Nephtalí Israel vs. Estrada Alcántara Jeanne Karen. Controversias del Orden Familiar 3 Acdos. en Cuadernillo. Núm. Exp. 1141/2021 Tomo III Juic. Principal.
Castillo Miranda Guadalupe vs. Arturo Espinosa Valdez. Div. Incausado 1 Acdo. Núm. Exp. 1351/2010.
Castrejón Torres José. Juris. Voluntaria Familiar 1 Acdo. Núm. Exp. 3149/2024.
Chávez Castillo Andrea vs. Cuauhtémoc Jorge Domínguez Vázquez. Controversias del Orden Familiar Expedientillo. 1 Acdo. Núm. Exp. 1869/2018.
Chávez Pailles Mariana Alessandra vs. Gayosso Bobadilla Daniel Alberto. Especial Familiar 1 Acdo. en Incidente. Núm. Exp. 2771/2024 Inc. de Fijación de Pensión Alimenticia Def. y Modificación del Régimen de Convivencias.
Ciriaco Zallas Gumercindo vs. María Yaribet Valente Vital. Especial Familiar 1 Acdo. Núm. Exp. 1207/2020 Inc. de Liquidación de Sociedad Conyugal.
Colín León Pablo. Sucesorio Familiar 1 Acdo. Núm. Exp. 2853/2024.
Corona Martínez Sharon Denisse vs. Mendioza Álvarez Abraham. Controversias del Orden Familiar 2 Acdos. Núm. Exp. 1001/2024.
Cortina Martínez Mónica vs. Hernández Ortiz José Antonio. Exh. Familiar 1 Acdo. Núm. Exp. 909/2024.
Cruz Campos Ricardo(Sucesión). Sucesorio Familiar 1 Acdo. Núm. Exp. 189/2021.
Cruz Hernández Celia. Interd. 1 Acdo. Núm. Exp. 1773/2009.
Dávalos Kenning Sara Leticia vs. Martínez Morales Mario. Especial Familiar 1 Acdo. en Incidente. Núm. Exp. 1959/2023 Inc. de Consecuencias Inherentes a la Disol. del Vinculo Matrimonial.
Dolores García Gabriel vs. Vanessa Melissa Carrillo Guerrero. Especial Familiar 1 Acdo. en Incidente. Núm. Exp. 915/2016 Tomo III del Inc. de Guarda y Custodia.
Domínguez Martínez María de Los Ángeles vs. Raúl Zamudio Pérez. Ejec. Merc. 1 Acdo. Núm. Exp. 905/2008.
Domínguez Martínez María de Los Ángeles vs. Raúl Zamudio Pérez. Especial Familiar 1 Acdo. en Incidente. Núm. Exp. 905/2008 Inc. de Modificación de Convenio, Desocup. de Inmueble.
Enríquez Ramírez José Martín vs. Alvarado González Verónica. Controversias del Orden Familiar Expedientillo. 1 Acdo. en Expedientillo. Núm. Exp. 793/1999.
Escobar Aguirre Alberto. Int. 1 Acdo. Núm. Exp. 3391/2024.
Estrada Huesca Elizabeth Carolina vs. Miranda Ordóñez Mauricio Enrique. Controversias del Orden Familiar Expedientillo. 1 Acdo. Núm. Exp. 2217/2023.
Flores Brito Javier. Sucesorio Familiar 1 Acdo. Núm. Exp. 115/2025.
Fragoso Degollado Yocelyn vs. Flores Montoya Kar Donnar. Controversias del Orden Familiar 1 Acdo. en Incidente. Núm. Exp. 679/2018 Inc. de Cambio de Guarda y Custodia.
Fuentes Díaz Guillermina vs. Sucesorio Familiar 1 Acdo. en Incidente. Núm. Exp. 3169/2024 Inc. de Remoción de Albacea.
Galindo Rodríguez María Guadalupe. Sucesorio Familiar 1 Acdo. en Cuadernillo. Núm. Exp. 1377/2015 Cuarta Sección.
García Martínez Aurora vs. Luis Alberto González García. Controversias del Orden Familiar 1 Acdo. Núm. Exp. 1461/2019.
García Medina Esther su Sucesión. Sucesorio Familiar 2 Acdos. Núm. Exp. 409/2024.
García Noriega Yazmín Esperanza vs. Vázquez Segura Jorge Alberto. Exh. Familiar 1 Acdo. en Incidente. Núm. Exp. 3177/2024 Inc. para Regular Las Consecuencias Inherentes a la Disol. del Vinculo Matrimonial.
García Hernández Alicia vs. Daniel Alejandro Amaya Zamorano. Controversias del Orden Familiar 1 Acdo. Núm. Exp. 755/2015.
Godínez Sanhcez Jéssica Judith vs. Mendoza Acoltzi Diego. Controversias del Orden Familiar 1 Acdo. Núm. Exp. 583/2021.
Gómez García Antonio de Jesús vs. Martínez Araico Ilse Ivonne. Controversias del Orden Familiar 1 Acdo. Núm. Exp. 1941/2024.
Gómez Rivas Ascención su Sucesión. Sucesorio Familiar 1 Acdo. Núm. Exp. 195/2024.
González Fuentes Giovanni Jair vs. Serrano Rodríguez Alejandra. Controversias del Orden Familiar 1 Acdo. Núm. Exp. 1433/2024.
Guadarrama García Alejandro su Sucesión. Sucesorio Familiar 1 Acdo. Núm. Exp. 199/2022.
Guevara López Silva su Sucesión. Sucesorio Familiar 1 Acdo. Núm. Exp. 831/2024.
Guibert Mailys Stephanie vs. Ulloa Rodríguez Ángel Fernando. Controversias del Orden Familiar 1 Acdo. Núm. Exp. 1905/2023 Tomo III del Juic. Principal.
Hernández Martínez Mario vs. Márquez Vera Matilde. Ord. Civil Familiar 1 Acdo. Núm. Exp. 7/2025.
Herrera Castro Jorge René vs. Rodríguez Gómez Xóchitl Yoyotzin. Controversias del Orden Familiar 6 Acdos. Núm. Exp. 457/2024.
Herrera Rodríguez Gustavo Enrique su Sucesión. Sucesorio Familiar 1 Acdo. Núm. Exp. 553/2019.
Hoshiko de Hoshiko Setsue. Sucesorio Familiar 1 Acdo. Núm. Exp. 2039/2024.
Jiménez Hernández Teresa vs. José Manuel Reyes Flores. Controversias del Orden Familiar Dada. 1 Acdo. en Incidente. Núm. Exp. 65/2010 Inc. de Cesación de Pensión Alimenticia.
Joerg Assmann Hilde. Juris. Voluntaria Familiar 2 Acdos. Núm. Exp. 1899/2022.
Lama Martínez Arturo su Sucesión. Sucesorio Familiar Expedientillo. 2 Acdos. en Expedientillo. Núm. Exp. 997/2024.
Lazo Hernández Librado su Sucesión. Sucesorio Familiar Rebeldía. 1 Acdo. en Incidente. Núm. Exp. 1603/2023 Inc. de Autr. Judicial para Venta de Inmueble.
López López Diana su Sucesión. Sucesorio Familiar 1 Acdo. Núm. Exp. 261/2024.
Lozanova Elena Bogomilova vs. Cedillo Oshea Francisco Javier. Controversias del Orden Familiar 1 Acdo. en Cuadernillo. Núm. Exp. 2379/2012 Tomo II del Inc. de Cambio de Guarda y Custodia.
Lozanova Elena Bogomilova vs. Cedillo Oshea Francisco Javier. Controversias del Orden Familiar 4 Acdos. en Incidente. Núm. Exp. 2379/2012 Tomo VII del Inc. de Consecuencias Inherentes a la Disol. del Vinculo Matrimonial.
Luna Islas Raquel vs. Felipe Salvadro Ortiz Hernández. Controversias del Orden Familiar 1 Acdo. en Incidente. Núm. Exp. 887/2004 Inc. de Cancel. de Pensión Alimenticia.
Martínez Quiroz Agustín. Juris. Voluntaria Familiar 1 Acdo. Núm. Exp. 639/2022.
Martínez Servín María de la Luz. Sucesorio Familiar 1 Acdo. en Incidente. Núm. Exp. 21/2017 Inc. de Oposición a la Rendición de Nuevas Ctas. de Administración Presentada por la Albacea.
Mayorga Guevara Arturo su Sucesión. Sucesorio Familiar 1 Acdo. Núm. Exp. 413/2024.
Meléndez Arce Estela vs. Borja Arco Aldo José. Especial Familiar 1 Acdo. Núm. Exp. 63/2025.
Meza Gómez Rosa María vs. Víctor Castillo Ibarra. Controversias del Orden Familiar 1 Acdo. en Incidente. Núm. Exp. 2801/2024 Inc. de Liquidación de la Sociedad Conyugal y Pago de Pensión Alimenticia.
Montes Castillo María de Los Ángeles vs. Peña Gregorio Alan Francisco. Controversias del Orden Familiar 2 Acdos. Núm. Exp. 3001/2024.
Mora y Mendizábal María del Carmen. Sucesorio Familiar Expedientillo. 1 Acdo. Núm. Exp. 549/2020.
Morales García Judith vs. José Luis Arriaga Cabrera. Controversias del Orden Familiar 1 Acdo. en Incidente. Núm. Exp. 1473/2005 Inc. de Cancel. de Pensión Alimenticia.

SOLO CONSULTA
SOLO CONSULTA
SOLO CONSULTA

Muñoz Bonilla Erik vs. González Vázquez Yulissa Samantha. Controversias del Orden Familiar 2 Acdos. en Incidente. Núm. Exp. 41/2023 Inc. de Pago Retroactivo.
Narváez Jerónimo Sara Yazmín vs. Rodríguez Salgado Michel Alejandro. Controversias del Orden Familiar 4 Acdos. en Cuadernillo. Núm. Exp. 1725/2023 Tomo III del Principal.
Ojeda Cadena Io vs. Gutiérrez Zepeda Juan Daniel. Controversias del Orden Familiar 1 Acdo. Núm. Exp. 139/2025.
Ordóñez Hernández Aurora vs. Bañuelos González Jesús. Cont. Ord. Fam. 1 Acdo. Núm. Exp. 1081/2011.
Ortega Luna Miguel Tomás su Sucesión. Sucesorio Familiar 4 Acdos. Núm. Exp. 2027/2024.
Parral Domínguez Agustín vs. Jéssica Anguiano García. Controversias del Orden Familiar 1 Acdo. Núm. Exp. 375/2020 Segundo Tomo del Cuad. Principal.
Peralta Romero Ernesto su Sucesión. Sucesorio Familiar 1 Acdo. Núm. Exp. 271/2019.
Peña Rosales Sergio Eduardo vs. García Poy Karla Guadalupe. Especial Familiar Expedientillo. 1 Acdo. en Expedientillo. Núm. Exp. 161/2024.
Posadas Maya Elsa vs. Mota González Eduardo. Controversias del Orden Familiar 1 Acdo. en Otros. Núm. Exp. 2871/2024 Tomo V.
Rivera Terrazas Patricia su Sucesión. Sucesorio Familiar 1 Acdo. Núm. Exp. 1887/2023.
Rodríguez Torija Raymundo su Sucesión. Sucesorio Familiar 1 Acdo. Núm. Exp. 77/2025.
Román Martha vs. Vázquez Román Carolina. Juris. Voluntaria Familiar 1 Acdo. Núm. Exp. 1799/2019.
Rueda Salazar Antonio su Sucesión. Sucesorio Familiar 1 Acdo. Núm. Exp. 1155/2024.
Sánchez Santos María del Carmen. Sucesorio Familiar 1 Acdo. Núm. Exp. 1395/2016.
Sandoval Martínez Pedro Andrés vs. Castro Antonio Itayetzi Jazmín. Controversias del Orden Familiar 2 Acdos. Núm. Exp. 1909/2023.
Santiago Pérez José Luis vs. Vanessa Enríquez Elizalde. Controversias del Orden Familiar 1 Acdo. en Cuadernillo. Núm. Exp. 1459/2017 Tomo III Juic. Principal.
Santos Rubio Reyna vs. Alejandro Mondragón Miranda. Especial Familiar Expedientillo. 1 Acdo. Núm. Exp. 887/2016.
Tlachi Medina Marcela vs. C Director General del Registro Civil de la Ciudad de México y C Juez 14 del Registro Civil de la Ciudad de México. Juris. Voluntaria Familiar 1 Acdo. Núm. Exp. 1551/2024.
Toron Hernández Rocío Laura vs. Rivera Arroyo Humberto Antonio. Controversias del Orden Familiar 3 Acdos. Núm. Exp. 3317/2024.
Torres Córdova Patricia su Sucesión. Sucesorio Familiar Expedientillo. 1 Acdo. en Expedientillo. Núm. Exp. 981/2023.
Valencia Acosta Modesto Arturo su Sucesión. Sucesorio Familiar 1 Acdo. Núm. Exp. 1417/2024.
Vilanueva Hernández José Manuel Teodomiro. Sucesorio Familiar 1 Acdo. Núm. Exp. 1901/2014.
Villegas Espinosa Karla vs. Flores García Arturo de Jesús. Controversias del Orden Familiar 3 Acdos. Núm. Exp. 3011/2024.
Viveros Talamantes Rosa María Elidea. Juris. Voluntaria Familiar 1 Acdo. Núm. Exp. 349/2016.
NO PUBLICADOS
Meléndez Arce Estela vs. Borja Arco Aldo José. Especial Familiar 1 Acdo. Núm. Exp. 63/2025.
Rivera González Adriana Itzel vs. García Sánchez José Manuel. Controversias del Orden Familiar 1 Acdo. Núm. Exp. 813/2024.
Rodríguez Torija Raymundo su Sucesión. Sucesorio Familiar 1 Acdo. Núm. Exp. 77/2025.
Sánchez Muciño Carlos su Sucesión. Sucesorio Familiar 1 Acdo. Núm. Exp. 1241/2024.
AUDIENCIA
González González Irene. Aud. Int. 1 Audiencia. Núm. Exp. 1241/2009.
Hernández Juárez Elizabeth vs. Márquez Castellanos Emmanuel Isac. Aud. Controversias del Orden Familiar 2 audiencias Núm. Exp. 1243/2024.

EL SECRETARIO DE ACUERDOS
LIC. PABLO ISIDRO SÁNCHEZ JASSO

SECRETARÍA "B"
ACUERDOS DEL 10 DE MARZO DEL 2025

Aguilar Lule Roxana María vs. José David Ortiz Juárez. Controversias del Orden Familiar 1 Acdo. Núm. Exp. 2584/2024 Amparo 669/2023-I.
Aguilar de la Cruz Emliano vs. Aguilar Arguello Sergio. Controversias del Orden Familiar 1 Acdo. Núm. Exp. 898/2024.
Aguilera Pacheco Nancy Guadalupe vs. Martínez Barragán Magdiel Ricardo. Controversias del Orden Familiar 1 Acdo. en Incidente. Núm. Exp. 782/2023 Inc. de Aumento de Pensión Alimenticia.
Alcántara Rosas Andrés. Sucesorio Familiar 1 Acdo. Núm. Exp. 300/2015.
Amézcua Soto Ana María. Sucesorio Familiar 1 Acdo. en Incidente. Núm. Exp. 2080/2014 Inc. de Remoción de Albacea.
Amézcua Soto Ana María. Sucesorio Familiar 2 Acdos. en Incidente. Núm. Exp. 2080/2014 Inc. de Nul. de Actuaciones.
Arzate Sales Shantall Carolina vs. Julio Vladimir de la Paz Chang. Especial Familiar 4 Acdos. en Incidente. Núm. Exp. 870/2021 Inc. de Modificación de Guarda y Custodia.
Avilés Hernández Vanessa vs. Manzano Arcos Javier Eduardo. Controversias del Orden Familiar 1 Acdo. Núm. Exp. 1656/2023.
Ayala Arredondo Tania vs. Héctor Saúl Quezada Hernández. Especial Familiar 1 Acdo. en Incidente. Núm. Exp. 1538/2014 Tercer Tomo.
Ayala Arredondo Tania vs. Quezada Hernández Héctor Saúl. Especial Familiar 1 Acdo. en Incidente. Núm. Exp. 1538/2014 Inc. de Cancel. y Disminución de Pensión Alimenticia.
Braga Peraza Wendy Karina vs. Worthington Timothy John. Controversias del Orden Familiar 1 Acdo. en Amparo. Núm. Exp. 944/2023 Amparo 1322/2023.
Candas Romano María Dolores vs. Gómez Escandón Antonio. Especial Familiar 1 Acdo. Núm. Exp. 2736/2024.
Castillo Mazariegos Carlos Roberto. Sucesorio Familiar 2 Acdos. en Otros. Núm. Exp. 3430/2024 Cuad. de Ejecución.
Castillo Trejo Mayra Michell vs. Jiménez Escorcia César Edmundo. Especial Familiar 1 Acdo. en Incidente. Núm. Exp. 2448/2024 Inc. de Cambio de Guarda y Custodia.
Cruz Ruíz Caros Eduardo vs. Quiterio Patricio Mónica Janet. Controversias del Orden Familiar 1 Acdo. en Expedientillo. Núm. Exp. 1638/2023.
Deffense Severine Veronique Jean Pierre vs. Pedro Canales Sánchez. Especial Familiar 1 Acdo. Núm. Exp. 944/2017.
Deffense Severine Veronique Jean Pierre vs. Pedro Canales Sánchez. Especial Familiar 1 Acdo. en Incidente. Núm. Exp. 944/2017 Bis. 2 Tomo II Inc. de Fijación de Pensión Alienticia Actual.
Díaz Ávila Aremi vs. Ávila González Sergio Alejandro. Controversias del Orden Familiar 1 Acdo. Núm. Exp. 1070/2024.
Domiguez Almanza Alma. Sucesorio Familiar 1 Acdo. Núm. Exp. 382/2009.
Duarte Colima Dalíla vs. Rivera de Jesús Gerardo. Controversias del Orden Familiar 1 Acdo. Núm. Exp. 132/2024.
Estrada Reyna Edson y Jéssica Macaria Valle Salas. Div. Vol. 1 Acdo. Núm. Exp. 108/2025.
Fernández Ortega Lourdes Alejandra y Fortis Duarte Mario Sergio. Juris. Voluntaria Familiar 1 Acdo. Núm. Exp. 848/2024.
Grande Cerón Félix su Sucesión. Sucesorio Familiar 1 Acdo. en Otros. Núm. Exp. 2368/2024 Secc. Tercera.
Guajardo Carrizal Alejandra Aketzali vs. Miranda Castañeda Lázaro. Controversias del Orden Familiar 1 Acdo. en Incidente. Núm. Exp. 1372/2023 Inc. de Modificación de Régimen de Convivencia.
Guillén Flores Francisco Roberto su Sucesión. Sucesorio Familiar 1 Acdo. Núm. Exp. 1588/2024.
Gurza Menocalleandro vs. Rosa María Ortiz Labra. Especial Familiar 2 Acdos. en Incidente. Núm. Exp. 2926/2024 Inc. de Pensión Alimenticia, Guarda y Custodia Tomo II.
Gutiérrez Colín Alessandra Estrella vs. Elizarraraz Franco Fernando. Controversias del Orden Familiar 6 Acdos. Núm. Exp. 2100/2024.
Gutiérrez Espinoza Esperanza su Sucesión. Sucesorio Familiar 1 Acdo. en Otros. Núm. Exp. 1108/2020 Secc. Segunda.
Gutiérrez Martínez Paola vs. Vigueras Miranda Julio César. Controversias del Orden Familiar 1 Acdo. Núm. Exp. 2226/2024 Tomo II.
Gutiérrez Noriega Javier Ariel. Int. 1 Acdo. Núm. Exp. 646/1994.
Guzmán Galeana Óscar Joaquín vs. Cortés Morelos Arlet Zuleimy. Controversias del Orden Familiar 1 Acdo. Núm. Exp. 710/2024.

SOLO CONSULTA
SOLO CONSULTA
SOLO CONSULTA

Hernández Cerón María de Jesús vs. Abel Mil Pucheta. Controversias del Orden Familiar 1 Acdo. en Expedientillo. Núm. Exp. 192/2017.
Hernández Cobos Ignacio su Sucesión. Sucesorio Familiar 1 Acdo. Núm. Exp. 512/2024.
Hernández Hernández Ricardo. Sucesorio Familiar 1 Acdo. en Otros. Núm. Exp. 3048/2024 Tomo III.
Hernández Muños Ruth vs. Bravo Rodríguez Ethel Adeodatha. Especial Familiar 1 Acdo. en Incidente. Núm. Exp. 348/2024 Inc. de Pago de Compensación Económica.
Hernández Piedras Hortencia. Sucesorio Familiar 1 Acdo. Núm. Exp. 874/2021.
Hernández Santiago Herlinda su Sucesión. Sucesorio Familiar 1 Acdo. Núm. Exp. 614/2024.
Hernández Vázquez Leslie Maribel vs. Ávila González Eduardo. Controversias del Orden Familiar 3 Acdos. Núm. Exp. 1122/2024.
Hernández Vázquez Leslie Maribel vs. Ávila González Eduardo. Controversias del Orden Familiar 1 Acdo. en Incidente. Núm. Exp. 1122/2024 Inc. de Reduc. de Pensión Alimenticia Provisional.
Hernández Velázquez Ruth vs. Juan Alberto Zavala Ruíz. Especial Familiar 1 Acdo. Núm. Exp. 1648/2019.
Higareda Galindo María Aurora su Sucesión. Sucesorio Familiar 2 Acdos. en Otros. Núm. Exp. 1964/2022 Secc. Cuarta.
Higareda Galindo María Aurora su Sucesión. Sucesorio Familiar 2 Acdos. en Otros. Núm. Exp. 1964/2022 Tercera Sección.
Ibáñez Bustos Elsa su Sucesión. Sucesorio Familiar 1 Acdo. Núm. Exp. 100/2025.
Juárez Rivera María Magdalena vs. Fernando Chávez Dávila. Especial Familiar 1 Acdo. Núm. Exp. 390/2008 Tomo Quinto.
Laguna Sánchez Eliana vs. Lagunas Sánchez. Sucesorio Familiar 1 Acdo. en Incidente. Núm. Exp. 352/2012 Cuarta Sección.
Lazo Escamilla Teresa su Sucesión. Sucesorio Familiar 1 Acdo. Núm. Exp. 1996/2024.
Loman González Ismael Eduardo vs. Reyes Zamora Maribel Areli. Especial Familiar 1 Acdo. Núm. Exp. 800/2024.
Luna Álvarez Iris vs. Hernández Romero Guillermo Rafael. Controversias del Orden Familiar 1 Acdo. Núm. Exp. 1192/2023.
Machuca García Maribel vs. José Luis Hernández Leónides. Controversias del Orden Familiar 1 Acdo. en Incidente. Núm. Exp. 2836/2024 Inc. de Pago de Pensiones Alimenticia No Pagadas.
Marines Quezada Sergio Octavio vs. González Martínez Esther Lariza. Especial Familiar 1 Acdo. Núm. Exp. 786/2024.
Martínez Hernández María Guadalupe vs. Víctor Hugo Martínez Delgado. Div. Nec. 1 Acdo. Núm. Exp. 1586/2005.
Martínez Marroquín Javier Juventino su Sucesión. Sucesorio Familiar 1 Acdo. en Expedientillo. Núm. Exp. 1456/2023.
Medina Lobato Benita su Sucesión. Sucesorio Familiar 1 Acdo. en Otros. Núm. Exp. 858/2024 Secc. Tercera.
Mendieta González Beatriz vs. Raymundo Juárez Degante. Controversias del Orden Familiar 1 Acdo. en Incidente. Núm. Exp. 668/2004 Inc. de Cancel. de Pensión Alimenticia.
Merodio Madrigal Martha Emma. Sucesorio Familiar 1 Acdo. Núm. Exp. 268/2021.
Miselem Alfonso Rasmon Cuauhtémoc su Sucesión. Sucesorio Familiar 1 Acdo. Núm. Exp. 1964/2023.
Morales Beltrán Patricia vs. Ríos Osnaya Julio César. Controversias del Orden Familiar 1 Acdo. Núm. Exp. 1482/2024.
Morán Padilla Patricia y Lucio González Zamora. Especial Familiar 1 Acdo. en Incidente. Núm. Exp. 234/2013 Actual Inc. de Cancel. de Pensión Alimenticia Actual.
Muñoz Cervantes Carlos Esteban vs. Rosas Perales Ana Valeria. Especial Familiar 1 Acdo. Núm. Exp. 980/2023.
Ortiz Jacobo Virginia. Test. 1 Acdo. Núm. Exp. 1116/2011.
Ortiz Medina José Concepción su Sucesión. Sucesorio Familiar 2 Acdos. Núm. Exp. 154/2023 Secc. Segunda.
Pacheco Delgadillo Jaime. Juris. Voluntaria Familiar 1 Acdo. Núm. Exp. 1990/2024.
Padilla Zulaica Sharon Abigail. Controversias del Orden Familiar 1 Acdo. Núm. Exp. 162/2025.
Perales Herrera Blanca Itzel vs. Rojas Rufino Jesús Antonio. Controversias del Orden Familiar 1 Acdo. en Incidente. Núm. Exp. 2980/2024 Inc. de Modificación de Convn. y Cancel. de Pensión Alimenticia.
Plaza Acevedo Elia María vs. Emilio Torres Manzanilla. Especial Familiar 1 Acdo. en Incidente. Núm. Exp. 1084/2003 Inc. de Actual. de Cobro de Pensión Alimetnicia.
Pulido Blanco Luis Eduardo vs. Domínguez Rivera Abril. Controversias del Orden Familiar 2 Acdos. Núm. Exp. 2268/2023.
Quijada Olguín Emma su Sucesión. Sucesorio Familiar 1 Acdo. Núm. Exp. 1970/2024.
Quiroz Ocaña Alicia. Int. 1 Acdo. Núm. Exp. 784/2011.
Ramírez Ángeles Lourdes Nathyeli vs. Bruno Muñoz Téllez. Controversias del Orden Familiar Apelación- 2. 1 Acdo. en Incidente. Núm. Exp. 1676/2019 Inc. de Redución de Pensión Alimenticia.
Ramírez Ortiz David su Sucesión. Sucesorio Familiar 2 Acdos. Núm. Exp. 2392/2024.
Ramírez Vázquez Yoalli Ninzarindari vs. Gustavo García Cruz. Controversias del Orden Familiar 1 Acdo. en Incidente. Núm. Exp. 1768/2018 Inc. de Cump. de Convivencia Dijada en Convn. Celebrado el 31/5/19.
Ramírez Zarco Martha su Sucesión. Sucesorio Familiar Apelación- 3. 1 Acdo. Núm. Exp. 460/2022 Secc. Cuarta.
Reyes Álvarez Diana Ariadna vs. Espinosa Vázquez Jordy Iram. Ord. Civil Familiar 1 Acdo. Núm. Exp. 2194/2024.
Reyes Córdova Guadalupe Lorena vs. Wada Venegas Carlos Omar. Controversias del Orden Familiar 1 Acdo. Núm. Exp. 1682/2022 Bis. 2 Tomo II.
Reyes Tovar Margarita su Sucesión. Sucesorio Familiar 2 Acdos. Núm. Exp. 134/2025.
Ríos Romero Eduardo Guadalupe su Sucesión. Sucesorio Familiar 1 Acdo. Núm. Exp. 2714/2024 Segunda Sección.
Rizo Orozco Porfirio. Sucesorio Familiar 2 Acdos. en Expedientillo. Núm. Exp. 1414/2015.
Rocha Gómez Norma Olivia vs. Dávila Hernández J. J. Alim. 1 Acdo. Núm. Exp. 1454/1999.
Rocha Sandoval Brenda Leticia vs. Lara Vázquez Humberto Nery. Controversias del Orden Familiar 2 Acdos. Núm. Exp. 3310/2024.
Rodea Salazar Raúl su Sucesión. Sucesorio Familiar 1 Acdo. Núm. Exp. 160/2025.
Rodríguez Saavedra María Inés. Sucesorio Familiar 1 Acdo. Núm. Exp. 2108/2024.
Rodríguez Santamaría Erika vs. Escobar Alberto Enoc. Controversias del Orden Familiar 1 Acdo. Núm. Exp. 902/2024.
Romero López Olga vs. Irineo Marcos Eleuterio. Controversias del Orden Familiar 1 Acdo. Núm. Exp. 1142/2012.
Romero Sánchez Ricardo vs. Elia Martínez Fabián. Especial Familiar 1 Acdo. en Incidente. Núm. Exp. 2066/2011 Inc. de Liquidación de Sociedad Conyugal.
Rosey Martínez Marco Antonio y Hernández Morales María del Socorro vs. Prado Colmenares Moisés y Rosey Hernández Solynka Ivette. Controversias del Orden Familiar 2 Acdos. en Otros. Núm. Exp. 1922/2023 Tomo II.
Salazar Sánchez Vicente su Sucesión. Sucesorio Familiar 1 Acdo. Núm. Exp. 440/2023.
Sandoval Gonzaga Consuelo su Sucesión. Sucesorio Familiar 1 Acdo. en Incidente. Núm. Exp. 314/2023 Inc. de Objeción a Las Ctas. de Adminisrtración.
Soto Guevara Rivera Carlos Alfredo vs. Natalia Aristazabal Jaramillo. Especial Familiar 1 Acdo. en Incidente. Núm. Exp. 820/2019 Inc. Compensación.
Soto Guevara Rivera Carlos Alfredo vs. Natalia Aristazabal Jaramillo. Especial Familiar 1 Acdo. en Otros. Núm. Exp. 820/2019 Vía de Apremio.
Tracy Bedolla Katherin Anallely vs. Munguía Silva Erwin. Controversias del Orden Familiar 1 Acdo. Núm. Exp. 2116/2023.
Trancito Montufar Tomás vs. Montufar Tovar Abraham Augusto T. Controversias del Orden Familiar 1 Acdo. Núm. Exp. 2412/2024.
Trejo Fernández Margarita su Sucesión. Sucesorio Familiar 1 Acdo. Núm. Exp. 1958/2023.
Vázquez Mora Cinthia Anhel vs. Illescas Gómez Jonathan. Controversias del Orden Familiar 1 Acdo. Núm. Exp. 274/2023.
Yáñez García Carlos Manuel Martín vs. Sánchez Ortiz Viviana. Especial Familiar 1 Acdo. en Incidente. Núm. Exp. 1724/2013 Inc. de Cump. a la Calusula Décimo Cuarta del Convenio.
Zamora Ramírez Ana María su Sucesión. Sucesorio Familiar Audiencia. 1 Acdo. Núm. Exp. 1870/2024.
Zapata Rojas Amelia vs. Ahedo Aguilar Alfredo Cuauhtémoc. Controversias del Orden Familiar 1 Acdo. Núm. Exp. 396/2024.
De León Moreno Francia Ana Lilia vs. Fuentes Olivares Miguel Ángel. Especial Familiar 1 Acdo. Núm. Exp. 1582/2022.
NO PUBLICADOS

SOLO CONSULTA
SOLO CONSULTA
SOLO CONSULTA

García García Hugo Adrián vs. Escobar Aguirre Ángela Eugenia. Especial Familiar 1 Acdo. Núm. Exp. 2692/2024.
González Mejía Raymundo. Sucesorio Familiar 2 Acdos. Núm. Exp. 2166/2024.
AUDIENCIA
Chompa Mondragón Yerali vs. Zavala Flores Sergio Leonel. Confesional Controversias del Orden Familiar 1 Audiencia. Núm. Exp. 1754/2024.
Pulido Blanco Luis Eduardo vs. Domínguez Rivera Abril. Platica Controversias del Orden Familiar 1 Audiencia. Núm. Exp. 2268/2023.

SENTENCIAS DEFINITIVAS DEL 10 DE MARZO DEL 2025 MAL PUBLICADOS

Rodríguez Marcial Claudia Lizet vs. Alberto Rafael Manríquez Hernández. Controversias del Orden Familiar Sent. Def. 2 Núm. Exp. 2018/2018.

LA SECRETARIA DE ACUERDOS
LIC. VALERIA ELIZABETH JIMÉNEZ TÉLLEZ

SEXTO DE LO FAMILIAR

SECRETARÍA "A"
ACUERDOS DEL 10 DE MARZO DEL 2025

Aguilar Viquez Xentli vs. Mondragón Torres Alberto. Controversias del Orden Familiar Billete de Depósito. 2 Acdos. Núm. Exp. 1245/2024.
Alanís Soto Antonia. Sucesorio Familiar 1 Acdo. Núm. Exp. 143/2025.
Alba Rosas Akatzin Alberto vs. Castillo Ortiz Abigail Angélica. Ord. Civil Familiar 1 Acdo. en Incidente. Núm. Exp. 189/2023 Consecuencias Inherentes D. V. M.
Alejo Hernández Eduardo Antonio vs. Hernández Solano Raquel. Controversias del Orden Familiar Manifestaciones. 1 Acdo. Núm. Exp. 161/2022 Tomo II.
Alonso Gerry Isabel su Sucesión. Sucesorio Familiar 2 Acdos. Núm. Exp. 1195/2023 Tomo II Principal.
Alvarado Rocha Leonor. Sucesorio Familiar Se Exhibe Documento. 1 Acdo. Núm. Exp. 1763/2018 Secc. Tercera.
Álvarez Bretón María Monserrat y Domingo Emilio Hernández Durán. Ord. Civil Expedinetillo. 1 Acdo. en Expedientillo. Núm. Exp. 401/2007.
Amézcua Martínez Joaquín su Sucesión. Sucesorio Familiar Expedientillo. 1 Acdo. Núm. Exp. 113/2020.
Andrade Gutiérrez Adela vs. Rosas Aguilera Aníbal. Ord. Civil Familiar 2 Acdos. en Incidente. Núm. Exp. 1991/2021 Incremento y Aseguramiento Pensión Alimenticia.
Aquino Sosa Ángelica Araceli vs. Javier Fragoso Cedillo. Controversias del Orden Familiar Turno. 1 Acdo. Núm. Exp. 785/2013.
Aranda Vega María Nidia vs. Sifuentes Badillo César. Ord. Civil Familiar Auto. 1 Acdo. en Incidente. Núm. Exp. 245/2014 Aumento de Aumento de Pensión Tomo II.
Arteaga Vázquez Gabriela vs. López Álvarez Luis Enrique. Controversias del Orden Familiar Ced. de Notif. Diligenciada. 2 Acdos. Núm. Exp. 1397/2024.
Baca Centeno Lourdes Susana Alejandra vs. Chávez Ordóñez César Alejandro. Controversias del Orden Familiar Minuta. 2 Acdos. Núm. Exp. 1243/2024.
Barba Romero Susana vs. Delgado Sánchez José Luis. Especial Familiar Informe. 1 Acdo. Núm. Exp. 2511/2024 Inc. de Cancel. de Pensión Alimenticia Provisional.
Basurto Alvarado Dolores Araceli vs. González López Iván. Especial Familiar 1 Acdo. Núm. Exp. 1575/2016 Consignaciones.
Bielma Linares Fátima Citlali vs. Enrique Olvera Romero. Controversias del Orden Familiar 1 Acdo. en Incidente. Núm. Exp. 1533/2014 Inc. Cesación y Reduc. Pensión Alimenticia.
Butron Sahagún Stephanie vs. Dávalos Orta Joaquín. Controversias del Orden Familiar Expedientillo. 1 Acdo. Núm. Exp. 1237/2021.
Carlos Basurto María Guadalupe vs. Durán Carrillo Ángel. Especial Familiar 1 Acdo. Núm. Exp. 3187/2024.
Carrasco Velazquillo Sonia. Controversias del Orden Familiar Auto. 2 Acdos. Núm. Exp. 653/2023 Tomo II Principal.
Castro Carega Iliana vs. Félix César Elizalde Jiménez. Controversias del Orden Familiar 1 Acdo. en Incidente. Núm. Exp. 2613/2024 Recusación.
Castro Carega Iliana vs. Félix César Elizalde Jiménez. Controversias del Orden Familiar 1 Acdo. en Otros. Núm. Exp. 2613/2024 Tomo II.
Catao Guadarrama Ariadna Karina vs. Becerril López Luis Alberto. Controversias del Orden Familiar 1 Acdo. Núm. Exp. 2497/2024.
Cazares González Mario Alberto vs. Dendena Adriana. Controversias del Orden Familiar Comparecencia Billete. 1 Acdo. Núm. Exp. 2971/2024 Cuad. de Consignaciones.
Celis Olmedo María de la Luz su Sucesión. Sucesorio Familiar Auto. 2 Acdos. Núm. Exp. 2273/2024.
Cervantes Gómez Diana Ingrid vs. Silva Sánchez Luis Daniel. Controversias del Orden Familiar Auto. 3 Acdos. Núm. Exp. 795/2020 Tomo II Principal.
Chávez Lucio Felipe su Sucesión. Sucesorio Familiar Acuerdo. 1 Acdo. Núm. Exp. 2985/2024 Cuarta Sección.
Cornejo Vega Leticia vs. González Barrios Marco Antonio. Especial Familiar 1 Acdo. Núm. Exp. 2963/2024 Cuad. de Consignaciones.
Cruz González Silvia vs. Ruíz Zrrevillaga Guillermo Cuitlahuac. Controversias del Orden Familiar Acuerdo. 1 Acdo. Núm. Exp. 957/2008.
Enríquez Garrido Mario su Sucesión. Sucesorio Familiar 1 Acdo. Núm. Exp. 2575/2024.
Escalante Álvarez Rosette Alejandra vs. González Sosa Javier. Controversias del Orden Familiar Dada Nueva Cuenta. 1 Acdo. Núm. Exp. 3181/2024 Tomo III.
Flores González Margarita su Sucesión. Sucesorio Familiar Requerimiento. 1 Acdo. Núm. Exp. 1281/2024.
Flores Mejía Sergio vs. Nava Galindo Cecilia Jennifer. Especial Familiar Acuse de Reb. Agravios. 2 Acdos. Núm. Exp. 1157/2023.
Flores Rojas Marcos su Sucesión. Sucesorio Familiar 1 Acdo. Núm. Exp. 2003/2023.
Fonseca Rodríguez Hugo Esteban vs. Salazar Sepúlveda Haydee Karina. Especial Familiar 1 Acdo. en Incidente. Núm. Exp. 2495/2024 Oincidente de Guarda y Custodia.
Franco de Jesús Eulalia vs. González Franco Daniel. Controversias del Orden Familiar 1 Acdo. en Expedientillo. Núm. Exp. 117/2020 Expedientillo.
Garay Cadena Víctor Gerardo vs. María Gisela Castro Lira. Especial Familiar Auto. 1 Acdo. en Incidente. Núm. Exp. 1167/2014 Liquidación Sociedad Conyugal.
García Martínez Érika Lizbeth vs. San Vicente Cruz Jorge Eduardo. Controversias del Orden Familiar 1 Acdo. Núm. Exp. 2259/2024 Tomo III.
García Soriano Tlanezi vs. Magaña Islas Eric. Ord. Civil Familiar Auto. 1 Acdo. Núm. Exp. 373/2016.
Godínez Hernández Alejandra vs. Servín Guiot Gerardo. Ord. Civil Familiar 1 Acdo. en Incidente. Núm. Exp. 1357/2021 Tomo III Inc. Cancel. Pensión Alimenticia y Compensación Bienes.
González Herrera Crishtian vs. Lozano Martínez Graciela del Carmen. Controversias del Orden Familiar 1 Acdo. Núm. Exp. 2479/2024 Tomo VI.
Gordillo Buendía Cristina Alejandra vs. González Alonso Emmanuel Moisés. Controversias del Orden Familiar 1 Acdo. en Incidente. Núm. Exp. 699/2019 Cump. de Convenio.
Guerrero Juárez Alejandra Mayra vs. Padilla Pérez José Alfredo. Controversias del Orden Familiar 1 Acdo. en Incidente. Núm. Exp. 1905/2022 Disminución Pensión Alimenticia.
Guerrero Vázquez Viviana vs. Pimentel Núñez Gabriel. Controversias del Orden Familiar Auto. 1 Acdo. Núm. Exp. 563/2024.
Guillén González Marta Rocío vs. Aguilar Camacho Edgar Jaime. Controversias del Orden Familiar 1 Acdo. Núm. Exp. 1935/2015.
Guzmán Ávila Celia vs. Sucesorio Familiar 1 Acdo. Núm. Exp. 2727/2024 Secc. Segunda.
Haihong Liang vs. Dikang Chen. Controversias del Orden Familiar Auto en Expdllo. 1 Acdo. Núm. Exp. 761/2021.
Hernández González Carlos. Controversias del Orden Familiar Dada Nueva Cuenta. 1 Acdo. Núm. Exp. 3361/2024.
Hernández González Carlos. Controversias del Orden Familiar Secc. Segunda. 1 Acdo. en Otros. Núm. Exp. 3361/2024 Secc. Segunda.
Herrera García María Teresa vs. Mancera Romero Gustavo Ángel. Controversias del Orden Familiar 1 Acdo. en Incidente. Núm. Exp. 2419/2024 Inc. de Modificación de Convenio.
Huerta Macías Daniela Michell vs. Macías Carbajal Daniel Stefan. Controversias del Orden Familiar 1 Acdo. Núm. Exp. 1377/2024.
Hurtado Rojas Clotilde. Sucesorio Familiar 1 Acdo. Núm. Exp. 633/2013.

SOLO CONSULTA
SOLO CONSULTA
SOLO CONSULTA

Jasso Cortez Karla Marlene vs. Mendoza Sánchez Leobardo Fabián. Controversias del Orden Familiar 1 Acdo. en Incidente. Núm. Exp. 1063/2020 Cuantif. y Pago de Alimentos Retroactivos.

Jasso Cortez Karla Marlene vs. Sánchez Mendoza Leobardo Fabián. Controversias del Orden Familiar 1 Acdo. en Seccion_De_ Ejecución. Núm. Exp. 1063/2020 Vía de Apremio.

Juárez Becerril Mayra. Controversias del Orden Familiar Billete de Depósito. 1 Acdo. Núm. Exp. 2097/2010 Consignaciones.

Lozano Morelos Pamela vs. Vázquez Hernández Argenis Armando. Controversias del Orden Familiar 1 Acdo. Núm. Exp. 59/2024 Tomo II Principal.

Mares Contreras María Elena vs. Martínez Brigada Jorge. Controversias del Orden Familiar Acuerdo. 2 Acdos. Núm. Exp. 51/2022.

Martínez Moreno Edgardo Eugenio vs. Wilson Rodríguez Ericka Yadira. Controversias del Orden Familiar Dada Nueva Cuenta. 1 Acdo. Núm. Exp. 1111/2024.

Martínez Moreno Edgardo Eugenio vs. Wilson Rodríguez Ericka Yadira. Controversias del Orden Familiar 1 Acdo. en Amparo. Núm. Exp. 1111/2024 Amparo 399/2025- IV.

Martínez Prudenciano Rosa Isela vs. José Ismael Torres Degante. Especial Familiar Acuerdo. 1 Acdo. Núm. Exp. 1223/2020.

Martínez Trejo Rosa María vs. Miguel Alberto Matehuala Cisneros. Alim. Auto. 2 Acdos. Núm. Exp. 983/2003.

Medina Gutiérrez Julieta Catherine vs. Hernández Garduño Omar Jaime. Controversias del Orden Familiar 1 Acdo. Núm. Exp. 1069/2022.

Mendoza Sandoval Jaime vs. Todoberto Hernández Blanca Estela. Ord. Civil Familiar Auto en Expdllo. 1 Acdo. Núm. Exp. 559/2007.

Montoya Rodríguez Nohemí vs. Maturin Morales Néstor Efraín. Controversias del Orden Familiar Rebeldía. 1 Acdo. en Expedientillo. Núm. Exp. 2117/2024.

Montoya Rodríguez Nohemí vs. Maturin Morales Néstor Efraín. Controversias del Orden Familiar 1 Acdo. Núm. Exp. 2117/2024 Inc. de Cancel. de Pensión Alimenticia.

Morales Vargas Manuel. Sucesorio Familiar 3 Acdos. en Incidente. Núm. Exp. 1579/2000 Inc. de Aseguramiento de Bienes y Documentos.

Mundo Bravo José Natividad. Sucesorio Familiar 1 Acdo. Núm. Exp. 151/1996.

Mundo Torres Francisco Javier vs. Mundo Tolentino Ascención María del Carmen y Otros y Mundo Bravo José Natividad su Sucesión. Ord. Civil Familiar 2 Acdos. Núm. Exp. 3451/2024.

Muñoz Cruz Sandra vs. Luna Rojas Rodolfo. Controversias del Orden Familiar Auto. 1 Acdo. Núm. Exp. 1699/2024.

Olavarrieta Bayrer Érika vs. Manuel Jesús Cárdenas Espinosa. Ord. Civ. Auto. 1 Acdo. Núm. Exp. 3403/2024.

Ortega Mata Emilia Rosalía su Sucesión. Sucesorio Familiar 1 Acdo. en Otros. Núm. Exp. 1105/2022 Secc. Cuarta.

Pelayo Torres Arturo su Sucesión. Sucesorio Familiar 1 Acdo. Núm. Exp. 1625/2024.

Pérez García Laura vs. Domínguez Zavalza Cynthia. Controversias del Orden Familiar 1 Acdo. Núm. Exp. 317/2024.

Pérez Gómez Francisco su Sucesión. Sucesorio Familiar 1 Acdo. Núm. Exp. 1411/2023.

Pérez González Floridalma Natividad vs. Reyna Ruíz Luis Rodolfo. Controversias del Orden Familiar Acuerdo. 1 Acdo. Núm. Exp. 87/2020 Tomo IV.

Pérez Jurado José de Jesús su Sucesión. Sucesorio Familiar Acuerdo. 1 Acdo. Núm. Exp. 1585/2024.

Peña García Miguel Ángel vs. Séptimo Camacho Lorena Violeta. Controversias del Orden Familiar 1 Acdo. Núm. Exp. 223/2024.

Picazo Alonso Stephanie Daniela vs. Rivera Mendoza Víctor Hugo y Rivera Mendoza Víctor Hugo. Controversias del Orden Familiar Requerimiento. 2 Acdos. Núm. Exp. 2251/2024.

Picazo García Mireya vs. Sánchez Jiménez Raúl. Ord. Civil Familiar Llegada Autos. 1 Acdo. Núm. Exp. 161/2025.

Pineda Pineda Ranferi su Sucesión. Sucesorio Familiar Notificación. 1 Acdo. Núm. Exp. 3075/2024.

Prieto Izquierdo María Yolanda vs. Sucesorio Familiar 1 Acdo. Núm. Exp. 1485/2010.

Quezada Moreno Cleotilde vs. Sánchez Ramírez Maximiliano Melchor. Ord. Civil Familiar Auto. 1 Acdo. en Incidente. Núm. Exp. 1339/2022 Inc. para Regular Las Consecuencia Inherentes Al Divorcio.

Ramírez Herrera Laura Elena vs. David Gaytán de la Fuente. Especial Familiar 1 Acdo. en Incidente. Núm. Exp. 241/2021 Tomo II Inc. de Cancel. de Pensión.

Ramos Mirón Ana Gabriela vs. José Mauricio Gómez Torres. Controversias del Orden Familiar 1 Acdo. Núm. Exp. 2459/2024 Tomo II.

Ramírez Herrera Laura Elena vs. Gaytán de la Fuente David. Especial Familiar 1 Acdo. en Amparo. Núm. Exp. 241/2021 Amparo 8/2025- I.

Reiner Vamos Pedro Jorge vs. Portes Gil de Renier María del Carmen. Actos Prejudiciales Familiar Auto en Expdllo. 1 Acdo. en Expedientillo. Núm. Exp. 66827/1980.

Reyes Hernández Ana Patricia vs. Luna Reyes Enrique. Especial Familiar Expedientillo. 1 Acdo. Núm. Exp. 891/2019.

Reynoso Vallejo Adolfo. Sucesorio Familiar Llegada de Autos. 1 Acdo. Núm. Exp. 1409/2018.

Richards Granados Claudia. Juris. Voluntaria Familiar Copias. 3 Acdos. Núm. Exp. 2049/2024.

Rosales Morales Victoria. Sucesorio Familiar Secc. Cuarta. 1 Acdo. en Otros. Núm. Exp. 767/2021 Secc. Cuarta.

Rosas Fuentes Francisco. Sucesorio Familiar Minuta. 1 Acdo. Núm. Exp. 2109/2015.

Ruíz Pérez Jorge Humberto vs. Solís López Teresa de Jesús. Controversias del Orden Familiar 2 Acdos. Núm. Exp. 981/2024.

Salazar Cano Areli vs. Pérez Nava Armando. Controversias del Orden Familiar Acuerdo. 1 Acdo. Núm. Exp. 513/2020 Tomo II Principal.

Salcedo Martínez José Luis su Sucesión. Sucesorio Familiar 1 Acdo. Núm. Exp. 1745/2024.

Salgado Flores Gloria. Int. 1 Acdo. Núm. Exp. 41/2006.

Sánchez Caballero Dominga. Controversias del Orden Familiar Expedientillo. 1 Acdo. en Expedientillo. Núm. Exp. 1857/2018.

Sánchez Lugo Luis Fernando vs. Morales Neria Nayeli. Controversias del Orden Familiar 2 Acdos. Núm. Exp. 2087/2024.

Sánchez Méndez Dulce Ivonne vs. Nova Cruz Harry. Controversias del Orden Familiar 3 Acdos. en Amparo. Núm. Exp. 3213/2024 Amparo 787/2024- II.

Sánchez Méndez Dulce Ivonne vs. Nova Cruz Harry. Controversias del Orden Familiar 1 Acdo. Núm. Exp. 3213/2024 Tomo II.

Sánchez Muñoz Blanca Margarita vs. Sandoval Serrano José. Especial Familiar Auto. 1 Acdo. Núm. Exp. 2563/2024.

Sarmiento Barrios Sandra Paola vs. Ruíz Ramírez Gabriel. Controversias del Orden Familiar 1 Acdo. Núm. Exp. 2337/2024.

Serrano Oceguera José Luis vs. Carmen Pedraza María Guadalupe. Controversias del Orden Familiar Auto. 1 Acdo. Núm. Exp. 3259/2024 Tomo II.

Tapia Rangel Artemio su Sucesión. Sucesorio Familiar Secc. Segunda. 1 Acdo. en Otros. Núm. Exp. 2323/2024 Secc. Segunda.

Tolentino Pérez Lucía vs. Guzmán Osio Juan. Controversias del Orden Familiar 1 Acdo. Núm. Exp. 1747/2024.

Tome González Claudia vs. Luis Espinosa García. Controversias del Orden Familiar Auto. 1 Acdo. en Incidente. Núm. Exp. 1191/1998 Inc. de Cancel. de Pensión Alimenticia.

Tovar Rosas Elba vs. Isaac Jonathan Maldonado Gallegos. Especial Familiar 1 Acdo. en Incidente. Núm. Exp. 1941/2017 Cambio Guarda y Custodia.

Trujillo López Germán Trinidad su Sucesión. Sucesorio Familiar Expedientillo. 1 Acdo. en Expedientillo. Núm. Exp. 405/2023 Expedientillo.

Urbina Bonilla Enriqueta vs. Héctor Javier Machuca Hernández. Alim. Acuerdo. 1 Acdo. Núm. Exp. 2129/2024.

Vargas Moreno Elsa vs. Fuentes Martínez Enrique. Especial Familiar 1 Acdo. Núm. Exp. 655/2024.

Vigil Pérez Martha vs. José Gregorio Lozada Martínez. Controversias del Orden Familiar Acuerdo. 1 Acdo. en Incidente. Núm. Exp. 2175/2012 Inc. de Canc. de Pens. Alim.

Zúñiga Pérez Emanuel y, vs. Fernández Meza Laura Isela. Ord. Civil 1 Acdo. en Incidente. Núm. Exp. 2741/2024 Tomo IV.

De la Parra Sáenz María Fernanda vs. Martínez González Evaristo Emmanuel. Especial Familiar 2 Acdos. en Incidente. Núm. Exp. 1931/2018 Ajuste Pensión Alimenticia.

De la Parra Sáenz María Fernanda vs. Martínez González Evaristo Emmanuel. Especial Familiar 2 Acdos. en Amparo. Núm. Exp. 1931/2018 Amparo 339/2025- IV.

Del Olmo Gasca María Magdalena su Sucesión. Sucesorio Familiar Requerimiento. 1 Acdo. Núm. Exp. 1937/2024.

MAL PUBLICADOS

SOLO CONSULTA
SOLO CONSULTA
SOLO CONSULTA

Romero Flores Pedro vs. Moreno Urbano Gabriela. Especial Familiar mal Públicado de Siete de Marzo. 1 Acdo. Núm. Exp. 3069/2024.
AUDIENCIA
Alba Rosas Akatzin Alberto vs. Castillo Ortiz Abigail Angélica. Aud. Ord. Civil Familiar. 1 Aud. en Incidente. Núm. Exp. 189/2023 Consecuencias Inherentes D. V. M.
Escobar Salinas Marisol vs. García Sánchez Carlos Gerardo. Aud. de Desahogo de Pruebs. Controversias del Orden Familiar 1 Audiencia. Núm. Exp. 1687/2024.
Martínez Trejo Rosa María vs. Miguel Alberto Matehuala Cisneros. Aud. Con Citación para Sent. Def. Alim. 1 Audiencia. Núm. Exp. 983/2003.
Vargas Moreno Elsa vs. Fuentes Martínez Enrique. Aud. Especial Familiar. 1 Aud. en Incidente. Núm. Exp. 655/2024 Consecuencias Inherentes D. V. M.

LA SECRETARIA DE ACUERDOS
LIC. SIDDHARTA DESSIREE DEL SOCORRO NAVA GARDUÑO.

SECRETARÍA "B"
ACUERDOS DEL 10 DE MARZO DEL 2025

Aguilera Reynoso Cecilia vs. Mendoza Mendoza Marco Antonio. Ord. Civil Familiar Auto Mgl. 1 Acdo. Núm. Exp. 2908/2024 Cuad. de Amp. 1063/2024.
Alarcón O. Farrill José Luis Gerardo. Sucesorio Familiar Acuse de Recibo. 1 Acdo. Núm. Exp. 710/2021.
Alatorre Pérez Dalía Isabel vs. Tepole Jiménez Ramses. Controversias del Orden Familiar 1 Acdo. Núm. Exp. 1050/2024.
Álvarez Rodríguez Luis su Sucesión. Sucesorio Familiar 1 Acdo. Núm. Exp. 1916/2022.
Ancona Martínez Jorge Eduardo. Sucesorio Familiar Mgl. 1 Acdo. Núm. Exp. 1586/1972 Secc. Tercera.
Carlon Villanueva Yanett Guadalupe vs. López Frausto Fernando Alejandro. Controversias del Orden Familiar 2 Acdos. en Otros. Núm. Exp. 1644/2022 Principal Tomo Tres.
Cedillo Téllez Itzel América vs. Tapia González Edgar Yael. Controversias del Orden Familiar 1 Acdo. Núm. Exp. 588/2019.
Colín Jordán Nicolasa su Sucesión. Sucesorio Familiar 1 Acdo. Núm. Exp. 2504/2024.
Covarrubias Cisneros Sandra vs. Covarrubias Alarcón Noel. Controversias del Orden Familiar Copias. 1 Acdo. Núm. Exp. 1168/2024.
Cuenca Méndez Martha vs. Salamanca Rodríguez Francisco Javier su Sucesión. Sucesorio Familiar 1 Acdo. Núm. Exp. 1502/2023.
Dávila Flores Ana Luisa vs. Olguín Fragoso Miguel. Controversias del Orden Familiar 1 Acdo. Núm. Exp. 1642/2024.
Díaz Álvarez Yaret Joselinne vs. Santamaría Contreras Martín. Controversias del Orden Familiar Mgl. 1 Acdo. Núm. Exp. 374/2024.
Escobar Cota Jorge su Sucesión. Sucesorio Familiar Auto Expedientillo. 1 Acdo. Núm. Exp. 1188/2023 Bis. 1.
Fernández Jiménez María Isabel vs. Eloy Avendaño Sánchez. Controversias del Orden Familiar Mgl. 1 Acdo. Núm. Exp. 596/2007 Inc. de Cancel. de Pensión Alimenticia.
Galarza Martínez Aranthza Aidée. Controversias del Orden Familiar Aud. Convn. Definitivo. 1 Acdo. en Incidente. Núm. Exp. 1924/2018 Inc. para Reduc. de Pensión Alimenticia.
García Galeana Gabriela vs. Rodríguez Pérez Enrique. Controversias del Orden Familiar Llega Autos. 1 Acdo. Núm. Exp. 2256/2014.
García García Nazario su Sucesión. Sucesorio Familiar Mgl. 1 Acdo. Núm. Exp. 1000/2023.
González Fuentes Elsa Aurora su Sucesión. Sucesorio Familiar Auto Mgl. 1 Acdo. Núm. Exp. 1304/2024.
González Márquez Angélica vs. Joaquín de la Rosa García. Controversias del Orden Familiar Mgl. 5 Acdos. Núm. Exp. 662/2007 Cuad. Amparo Directo.
Guerrero Trolle Bibiana vs. Juan Daniel Ramírez Álvarez. Controversias del Orden Familiar Acuse de Recibo. 1 Acdo. Núm. Exp. 3228/2024.
Gómez Rodríguez Alexandra Concepción vs. Julio Téllez Pérez. Div. Incausado Autorización. 1 Acdo. Núm. Exp. 1228/2009.
Gómez Rodríguez Alexandra Concepción vs. Julio Téllez Pérez. Especial Familiar Autorización. 1 Acdo. Núm. Exp. 1228/2009 Inc. Consecuencias.
Hernández Hidalgo Mateo Luis su Sucesión. Sucesorio Familiar Mgl. 1 Acdo. Núm. Exp. 482/2019.
Hernández Robles Christian Horacio vs. Sierra Muñoz Norma Patricia. Especial Familiar 1 Acdo. Núm. Exp. 128/2023.
Hernández Robles Christian Horacio. Especial Familiar 1 Acdo. en Incidente. Núm. Exp. 128/2023 Inc. de Pensión Alimenticia y Régimen de Visitas y Convivencias.
Hernández Salazar Yasmín Adriana vs. García Acuña Ali Omar. Controversias del Orden Familiar 1 Acdo. Núm. Exp. 630/2024.
Jáuregui González Graciela su Suc. Sucesorio Familiar Mgl. 2 Acdos. Núm. Exp. 1888/2009 Secc. Tercera.
Jiménez Falcón Rosa vs. Hernández Rivera Fernando. Controversias del Orden Familiar Comparecencia Billete. 1 Acdo. Núm. Exp. 782/2023.
Juárez Juárez José. Int. Comparece Notifica. 1 Acdo. Núm. Exp. 1784/2007.
Labrada Venegas María Mauricia. Sucesorio Familiar Copias. 1 Acdo. Núm. Exp. 1208/2020.
Lara Morales Ma Teresa vs. Gatica Hernández Francisco y López Lara Valeria Ivonne. Controversias del Orden Familiar Comparece Notifica. 1 Acdo. Núm. Exp. 1984/2024.
López Aguilar Aarón Ernesto vs. Romero Barrera Patricia. Especial Familiar Billete Depósito. 1 Acdo. en Incidente. Núm. Exp. 1412/2022 Inc. de Guarda y Custodia.
López Torres Nayeli Montserrat vs. Ramírez García Joel. Especial Familiar Autorización. 1 Acdo. Núm. Exp. 852/2019.
Lozada Gutiérrez Eduardo Enrique su Sucesión. Sucesorio Familiar 1 Acdo. Núm. Exp. 128/2025.
Lugo Gómez Sigfrido José su Sucesión. Sucesorio Familiar Autorización. 1 Acdo. Núm. Exp. 3290/2024.
Martínez Sevilla Cynthia vs. Orrala Jiménez José Luis. Controversias del Orden Familiar Mgl. 1 Acdo. Núm. Exp. 1734/2024.
Martínez de la Cruz Sara Xally vs. Onyeneke Paul Ikenna. Controversias del Orden Familiar 1 Acdo. Núm. Exp. 1378/2017.
Medina Núñez Miriam vs. Oriz del Águila Alejandro. Controversias del Orden Familiar Revoca y Autoriza. 1 Acdo. Núm. Exp. 706/2015.
Mora López Rocío Areli vs. Héctor Manuel Ruíz Ortega. Controversias del Orden Familiar Billete Depósito. 1 Acdo. Núm. Exp. 2392/2024 Tomo III.
Morales Juárez Delia vs. Rosas Ruíz Jesús. Controversias del Orden Familiar 2 Acdos. en Incidente. Núm. Exp. 182/2024 Incidente.
Morales Salazar Ricardo vs. Maceda Godínez Sharon Carolina. Controversias del Orden Familiar 2 Acdos. Núm. Exp. 1770/2024.
Negrete Delgado Enedina su Sucesión. Sucesorio Familiar Mgl. 1 Acdo. Núm. Exp. 254/2024.
Ordóñez Martínez Ana María. Sucesorio Familiar Auto Mgl. 1 Acdo. Núm. Exp. 3204/2024.
Ortiz Álvarez Valeria Nohemí. Controversias del Orden Familiar 1 Acdo. en Incidente. Núm. Exp. 1960/2019 Inc. de Susp. de Régimen de Visitas y Convivencias.
Ortiz Vidal Óscar. Juris. Voluntaria Familiar Mgl. 1 Acdo. Núm. Exp. 354/2022.
Pacheco García Lucero vs. Garmendia Flores Adán. Controversias del Orden Familiar Mgl. 1 Acdo. Núm. Exp. 1428/2024.
Patricio Trejo Mario Edgar vs. Bautista Pérez Fernanda Isabel. Controversias del Orden Familiar Mgl. 1 Acdo. Núm. Exp. 2090/2024.
Pérez Díaz Artemio su Sucesión. Sucesorio Familiar Autorización. 1 Acdo. Núm. Exp. 1742/2023.
Pineda Cisneros Angelina su Sucesión. Sucesorio Familiar Mgl. 1 Acdo. Núm. Exp. 1274/2022.
Ramos Rodríguez Maricela vs. López Hernández Benjamín. Controversias del Orden Familiar Billete Depósito. 1 Acdo. Núm. Exp. 540/2004 Consignaciones.
Reynoso Canales Clara Guadalupe vs. Juan Francisco Jiménez Chavelas. Ord. Civil Familiar Turno Cedula. 1 Acdo. Núm. Exp. 1256/2010.
Rivera Rojas Alejandra vs. Sumano Valencia Luis Alfonso. Controversias del Orden Familiar 1 Acdo. Núm. Exp. 2344/2024.
Robles Vargas Ana Laura vs. Manjarrez Robles Ana Denisse. Controversias del Orden Familiar 2 Acdos. Núm. Exp. 1418/2023.
Rojas Olvera María Dionicia. Sucesorio Familiar Turno Cedula. 1 Acdo. en Otros. Núm. Exp. 346/1989 Cuarta Secc. de Liquidación.
Rubio Roque Gustavo Alonso vs. Parra Luna Nohemí Beatriz. Especial Familiar Dada Nueva Cuenta. 1 Acdo. Núm. Exp. 566/2024.
Ruíz Barquin Graciela y Javier Maya de la Lama. Div. Vol. Copias. 1 Acdo. Núm. Exp. 592/1980.

SOLO CONSULTA
SOLO CONSULTA
SOLO CONSULTA

Ruíz Barquin Graciela y Javier Maya de la Lama. Especial Familiar Auto. 1 Acdo. en Incidente. Núm. Exp. 592/1980 Inc. de División Suplementaria de la Sociedad Conyugal.
Ruíz González Tania Abigail vs. Mata Ramírez Ramón Jonathan. Controversias del Orden Familiar Billete Depósito. 1 Acdo. Núm. Exp. 332/2024.
Ruíz Villanueva Sofía Anaid vs. Bibiano Marcelo Alberto. Controversias del Orden Familiar Billete Depósito 1. 1 Acdo. Núm. Exp. 1786/2016.
Sánchez Aguilar Javier. Juris. Voluntaria Familiar Mgl. 2 Acdos. Núm. Exp. 436/2021.
Sánchez Miguel María Estela Elodia su Sucesión. Sucesorio Familiar Autorización. 1 Acdo. Núm. Exp. 1058/2022.
Sánchez Molina Elisa María vs. De la Sancha Arrieta Jehu. Ord. Civil Familiar Auto Mgl. 1 Acdo. Núm. Exp. 1216/2015.
Sánchez Molina Elisa María vs. De la Sancha Arrieta Jehu. Ord. Civil Familiar Auto Mgl. 1 Acdo. en Incidente. Núm. Exp. 1216/2015 Inc. de Falsedad de Firma.
Tabla Cobos Yedira vs. Yedra Núñez Ricardo. Controversias del Orden Familiar Exh. Diligenciado. 1 Acdo. Núm. Exp. 978/2018.
Vázquez González Diana vs. Aguilar Perales Luis Antonio. Controversias del Orden Familiar Mgl. 1 Acdo. Núm. Exp. 496/2023.

NO PUBLICADOS

Covarrubias Cisneros Sandra vs. Covarrubias Alarcón Noel. Controversias del Orden Familiar Autorización. 1 Acdo. Núm. Exp. 1168/2024.
Medina Núñez Miriam vs. Oriz del Águila Alejandro. Controversias del Orden Familiar Cedula Sin Diligenciar. 1 Acdo. Núm. Exp. 706/2015.

AUDIENCIA

Bautista Hernández Selene vs. Bermúdez López Daniel. Aud. Convn. Controversias del Orden Familiar 1 Audiencia. Núm. Exp. 1516/2024.
Castro San Agustín Luz María vs. Felipe Morelos Tomás. Aud. Pa Sent. Mgl. Controversias del Orden Familiar 1 Audiencia. Núm. Exp. 1544/2024.

EL SECRETARIO DE ACUERDOS
LIC. JUAN ESTRADA NEGRETE

SÉPTIMO DE LO FAMILIAR

SECRETARÍA "A"
ACUERDOS DEL 10 DE MARZO DEL 2025

Aguilar Colín Blanca Gloria vs. Mendicoa Aguilar Laura Guadalupe y Mendicoa Aguilar José Benjamín y Mendicoa Aguilar Pablo y Mendicoa Aguilar Alfonso y Mendicoa Aguilar Luis Gerardo y Mendicoa Aguilar Leticia de Fátima. Controversias del Orden Familiar Apel. 1. 1 Acdo. Núm. Exp. 305/2024.
Aguirre Álvarez Jovita su Sucesión. Sucesorio Familiar Validez. 1 Acdo. Núm. Exp. 1587/2023.
Angulo Hernández Jorge Adrián vs. Lilibeth Vicente Hernández vs. Excusa Remitida por el Juzgado Cuarto Familiar Proceso Oral. Controversias del Orden Familiar Auto. 1 Acdo. Núm. Exp. 971/2021.
Barrera Arroyo Alvino su Sucesión. Sucesorio Familiar Auto. 1 Acdo. Núm. Exp. 75/2022.
Bautista Longinos Armando. Int. Auto 2. 1 Acdo. Núm. Exp. 839/2011.
Bautista Longinos Armando. Sucesorio Familiar Auto. 1 Acdo. en Incidente. Núm. Exp. 839/2011 Inc. Remoción de Albacea II.
Brígido Montesinos Vicente su Sucesión. Sucesorio Familiar Auto. 1 Acdo. Núm. Exp. 2421/2024.
Cano Martínez Teresa vs. Fermín Aguilar Cortés. Cont. Ord. Fam. Auto 1. 1 Acdo. Núm. Exp. 1041/2001.
Carbajal Ortega Sergio Christian Elyn. Juris. Voluntaria Familiar Auto. 1 Acdo. Núm. Exp. 611/2023.
Castillo Valle Olivia vs. Aquino Sandoval Rolando. Controversias del Orden Familiar Auto. 1 Acdo. Núm. Exp. 1839/2024.
Celis Carrillo Citlalli Areli vs. Álvaro Soto Gómez. Controversias del Orden Familiar Auto. 1 Acdo. Núm. Exp. 1029/2021.
Coquis Alvarado Diana vs. Ibañes Sánchez Crescencio. Controversias del Orden Familiar Audiencia. 1 Acdo. Núm. Exp. 1685/2023.
Correa Galicia Cristina Teresa. Sucesorio Familiar Auto. 1 Acdo. Núm. Exp. 2237/2024.
Duarte Calderón Andrea Valeri vs. Enríquez Garay Sergio David. Controversias del Orden Familiar Auto. 1 Acdo. Núm. Exp. 1797/2024.
Enrique González Bertha. Sucesorio Familiar Auto 2. 2 Acdos. en Incidente. Núm. Exp. 2137/2017 Bis. 1 Inc. de Remoción de Albacea.
Felipe González Angélica vs. Guillén Baruch Mario Alberto. Controversias del Orden Familiar Auto. 1 Acdo. Núm. Exp. 1371/2024.
Fernández Pérez Mayra. Juris. Voluntaria Familiar Auto. 1 Acdo. Núm. Exp. 1841/2012.
Flores Cortés Roberto. Sucesorio Familiar Auto. 1 Acdo. Núm. Exp. 1877/2014 Bis. 9 Secc. Segunda Tomo II.
Flores Manjarrez Jéssica Vanessa vs. Ríos Guerra Óscar. Controversias del Orden Familiar Auto. 1 Acdo. Núm. Exp. 1999/2023.
Fragoso Jiménez Sergio vs. Barona Hernández María Elia. Especial Familiar Auto. 1 Acdo. Núm. Exp. 873/2024.
García Luna Alan Israel vs. Mendoza Hernández Diana Michell. Controversias del Orden Familiar Auto. 1 Acdo. Núm. Exp. 1097/2023.
García Ruíz Reyna María vs. José Luis de León Arévalos. Ord. Civ. Apel. 1. 1 Acdo. Núm. Exp. 1917/2011.
Garduño Fernández Martha Teomitzi vs. Pérez Quijada Claudio. Controversias del Orden Familiar Auto. 1 Acdo. Núm. Exp. 1835/2021.
González Marín María Esperanza del Carmen su Sucesión vs. Castro Segura Ignacio. Ord. Civil Familiar Cedula. 1 Acdo. Núm. Exp. 66/2024.
González Williams Manuel vs. González Williams Carlos. Sucesorio Familiar Auto 4. 4 Acdos. Núm. Exp. 1153/2024.
Guzmán Nova María de la Cruz vs. Eleazar Velazco Osorio. Alim. Comparec. Auto. 1 Acdo. Núm. Exp. 1335/2002.
Hernández Gayosso Estrella Denis vs. Malagamba Fierros Neftalí. Controversias del Orden Familiar Auto 2. 1 Acdo. Núm. Exp. 1387/2024.
Jiménez Martínez María Antonieta su Sucesión. Sucesorio Familiar Auto 2. 2 Acdos. Núm. Exp. 1685/2024.
Lara Basurto Rafael su Sucesión. Sucesorio Familiar Auto. 1 Acdo. Núm. Exp. 2297/2024.
López Carrillo Rebeca vs. Juan Manuel López Carreto. Controversias del Orden Familiar Auto. 1 Acdo. Núm. Exp. 1345/2019.
Lucero Paredes Mayte Guadalupe vs. Rodríguez Rulfo Hugo. Controversias del Orden Familiar Auto. 1 Acdo. Núm. Exp. 2385/2024 Tomo II.
Macías Arreola Javier vs. Briones Nieto Gabriela Alicia. Especial Familiar Auto. 1 Acdo. Núm. Exp. 1783/2023.
Maciel Arteaga Carmen. Sucesorio Familiar Auto. 1 Acdo. Núm. Exp. 179/2014.
Manríquez Flores Luis Alfredo vs. Garnica Godínez Karla Noemí. Controversias del Orden Familiar Auto. 1 Acdo. Núm. Exp. 1259/2024.
Martínez Martínez Andrés. Sucesorio Familiar Auto. 1 Acdo. Núm. Exp. 1197/2021.
Mejía Barranco Mónica Lilián vs. Izquierdo Salas Cristopher Armando. Controversias del Orden Familiar Auto. 1 Acdo. Núm. Exp. 2009/2023.
Meléndez Hernández Daniela Giselle vs. Luna Olvera Alfonso Abraham. Especial Familiar Auto. 1 Acdo. Núm. Exp. 719/2024.
Mendoza Losornio René Mario su Sucesión. Sucesorio Familiar Auto. 1 Acdo. Núm. Exp. 2379/2024.
Montes de Oca Guzmán Nallely vs. Díaz de León Díaz de León Martín. Controversias del Orden Familiar Auto. 1 Acdo. Núm. Exp. 1485/2024.
Olmedo Ramírez Belén Honorina. Sucesorio Familiar Auto. 1 Acdo. Núm. Exp. 357/2021.
Onofre Velarde Martha Ayiran vs. Flores Castañeda Emanuel. Exh. Familiar Auto. 1 Acdo. en Exhorto. Núm. Exp. 1743/2023.
Ortega Pérez Primitivo su Sucesión. Sucesorio Familiar Audiencia. 1 Acdo. Núm. Exp. 1261/2024.
Ortiz Ramírez Martín Alejandro su Sucesión. Sucesorio Familiar Auto. 1 Acdo. Núm. Exp. 1839/2023.
Parra Pérez Arturo su Sucesión. Sucesorio Familiar Auto. 1 Acdo. Núm. Exp. 3413/2024.
Peña Romero Martha su Sucesión. Sucesorio Familiar Auto. 1 Acdo. Núm. Exp. 2381/2024.

SOLO CONSULTA
SOLO CONSULTA
SOLO CONSULTA

Prieto Estrada Sergio. Sucesorio Familiar Auto. 1 Acdo. Núm. Exp. 2015/2011.
Quevedo Piña Eric Roberto vs. Anguiano Uribe Laura Patricia. Controversias del Orden Familiar Audiencia. 1 Acdo. Núm. Exp. 1941/2023.
Ramírez Correa Jazmín vs. Juan Ramos Pérez. Controversias del Orden Familiar Auto. 1 Acdo. en Incidente. Núm. Exp. 2229/2013 Inc. de Cancelación.
Ramírez Martínez Clotilde su Sucesión. Sucesorio Familiar Auto 3. 1 Acdo. Núm. Exp. 1925/2022.
Reyes Magallón Alfonso su Sucesión. Sucesorio Familiar Auto. 1 Acdo. Núm. Exp. 219/2023.
Rivero Santiago Alma del Carmen vs. Santillán González Jorge Carlos. Controversias del Orden Familiar Auto. 1 Acdo. Núm. Exp. 2175/2024.
Rivero Senties Cristina vs. Martín Ugarte Juan Antonio. Ord. Civil Familiar Auto. 1 Acdo. Núm. Exp. 2129/2024.
Rodríguez Moreno Marco Antonio vs. Hernández Ramírez Alva Neri. Especial Familiar Auto. 1 Acdo. Núm. Exp. 2317/2024.
Rodríguez Rodríguez Mitchell Jovanny vs. Rodríguez Aymerich Karina. Controversias del Orden Familiar Auto 3. 2 Acdos. Núm. Exp. 465/2023.
Romano Aguilar Nancy vs. Sergio Martínez Trejo. Controversias del Orden Familiar Auto. 1 Acdo. Núm. Exp. 843/2019.
Romero Téllez Reyna su Sucesión. Sucesorio Familiar Comparecencia. 1 Acdo. Núm. Exp. 93/2024.
Romo Martínez Magdalena su Sucesión. Sucesorio Familiar Auto. 1 Acdo. Núm. Exp. 157/2025.
Rosales Avendaño Daniel vs. Lourdes Olivia González Padilla. Controversias del Orden Familiar Auto. 1 Acdo. Núm. Exp. 2253/2024.
Ruíz Bautista Paola Alejandra vs. Ruíz Rodríguez Mauricio. Controversias del Orden Familiar Auto. 1 Acdo. Núm. Exp. 2063/2023.
Sánchez Cervantes Rebeca vs. Lira García Kevin Emmanuel. Controversias del Orden Familiar Auto. 1 Acdo. Núm. Exp. 1945/2024.
Sánchez Mora Karla Odet vs. Salazar González Ángel Raúl. Controversias del Orden Familiar Auto. 1 Acdo. Núm. Exp. 729/2024.
Suárez Martínez Crescencio su Sucesión. Sucesorio Familiar Auto. 1 Acdo. Núm. Exp. 1805/2024.
Suárez Pérez Carlos Gustavo vs. González Hernández Marisol. Especial Familiar Auto. 1 Acdo. Núm. Exp. 1281/2023.
Tanamachi Ramos Jesús Keiki vs. González Gerard Stephanie Andrea. Especial Familiar Comparecencia de Billete. 1 Acdo. en Incidente. Núm. Exp. 1665/2018 Actual. de Pago y Pensión Alimenticisa.
Terrones Bautista Juan Armando vs. Nieto Álvarez Sandra Angélica. Controversias del Orden Familiar Auto. 1 Acdo. Núm. Exp. 1745/2024.
Torres Zamarripa María Brizheyda Armandina. Sucesorio Familiar Apel. 5. 1 Acdo. Núm. Exp. 2155/2016 Cuarta Sección.
Urrutia Montaño Antonio Noé. Sucesorio Familiar Auto. 1 Acdo. Núm. Exp. 885/2022.
Vara Morales Susana vs. Paredes Palma Juan Luis. Controversias del Orden Familiar Auto. 1 Acdo. Núm. Exp. 1661/2024.
Venancio Pérez Óscar vs. Rocha Ramírez Elosia Leticia. Ord. Civil Familiar Auto. 1 Acdo. Núm. Exp. 2661/2024.
Xx Vargas María Hilda vs. Salinas Vargas Alejandro. Controversias del Orden Familiar Auto. 1 Acdo. Núm. Exp. 1379/2024,
Zamorano Oceguera Martha Helena y David Daniel Zavala Martínez. Especial Familiar Auto. 1 Acdo. Núm. Exp. 921/2014.
Zepeda Gaytán María Soledad su Sucesión. Sucesorio Familiar Auto. 1 Acdo. Núm. Exp. 1599/2024.
De la Pera Chávez Susana su Sucesión. Sucesorio Familiar Audiencia. 1 Acdo. Núm. Exp. 1395/2024.

NO PUBLICADOS

Bezares Bravo Adriana vs. Marco Antonio Eangel Montes. Alim. Auto. 1 Acdo. Núm. Exp. 1319/2004.
Medina Laurel Martha vs. Cuevas Hernández Juan Roberto. Controversias del Orden Familiar Auto. 1 Acdo. Núm. Exp. 1271/2007.

SENTENCIAS DEFINITIVAS DEL 10 DE MARZO DEL 2025

Solís Rojas María Cristina vs. Gómez Valdez Saúl. Especial Familiar Sent. Def. 1 Núm. Exp. 757/2024

SENTENCIAS INTERLOCUTORIAS

Rodríguez Barrera Leticia Ofelia su Sucesión. Sucesorio Familiar Sent. Interl. 1 Núm. Exp. 1003/2022

LA SECRETARIA DE ACUERDOS
LIC. MARÍA DE LOURDES HERNÁNDEZ SÁNCHEZ

SECRETARÍA "B"
ACUERDOS DEL 10 DE MARZO DEL 2025

Aguilar San Juan Miguel Ángel. Sucesorio Familiar 1 Acdo. Núm. Exp. 1240/2018.
Aguirre Aguirre Arturo su Sucesión. Sucesorio Familiar 1 Acdo. Núm. Exp. 64/2025.
Alvarado Audelo Alfredo vs. Tavares Yáñez Jéssica Yazmín. Controversias del Orden Familiar 1 Acdo. Núm. Exp. 896/2022.
Álvarez Bolaños Jesús Eduardo y Álvarez Bolaños Roberto Manuel. Sucesorio Familiar 1 Acdo. Núm. Exp. 1300/2024.
Argelagos Herrera Ernesto Ramón vs. Pedroza Cuéllar Maricela. Controversias del Orden Familiar 2 Acdos. Núm. Exp. 2230/2013 Tomo Vii.
Argelagos Herrera Ernesto Ramón. Controversias del Orden Familiar 2. 1 Acdo. en Incidente. Núm. Exp. 2230/2013 Aumento de Pensión Alimenticia.
Balcázar Terrazas Geraldine vs. Gerardo González Balmosedo. Ejec. Merc. 1 Acdo. Núm. Exp. 1604/2010.
Baltazar Rojas María Guadalupe su Sucesión. Sucesorio Familiar 2. 5 Acdos. Núm. Exp. 3622/2024.
Barajas Rosas Dolores su Sucesión. Sucesorio Familiar 1 Acdo. Núm. Exp. 16/2025.
Barjau Córdova Fernando. Juris. Voluntaria Familiar 1 Acdo. Núm. Exp. 1806/2024.
Bedolla López María Cristina su Sucesión. Sucesorio Familiar 1 Acdo. Núm. Exp. 628/2024.
Calzada Prats Paola vs. Echeverría Gutiérrez José Ignacio. Especial Familiar 2 Acdos. Núm. Exp. 3266/2024 Tomo III.
Capulin Balderas Luciana y Román Oliveros Fernando. Controversias del Orden Familiar 1 Acdo. Núm. Exp. 1810/2024.
Carbonnel Olivier Henri vs. Charlotte Marie Benedicte Petit. Especial Familiar 1 Acdo. Núm. Exp. 30/2021.
Caro Flores José su Sucesión. Sucesorio Familiar 2. 2 Acdos. Núm. Exp. 2450/2024.
Cipres Martínez Adela María de la Luz. Sucesorio Familiar 1 Acdo. Núm. Exp. 834/2021.
Conde Cocoletzi Juan su Sucesión. Sucesorio Familiar 1 Acdo. Núm. Exp. 1920/2024.
Copado Araujo Jesús Fernando vs. Ruz Barroso Paola. Especial Familiar 1 Acdo. Núm. Exp. 3654/2024.
Corte Juárez María de Los Dolores vs. Estrada Fuentes Juan Arturo. Controversias del Orden Familiar 1 Acdo. Núm. Exp. 2076/2024 Principal.
Díaz Rodríguez Alma Rosa vs. Díaz Ventura Diana Rebeca. Controversias del Orden Familiar 1 Acdo. en Incidente. Núm. Exp. 1294/2017 de Cuantif. de Cump. de Pens. Alim. Provisional.
Durán González Georgina Elizabeth vs. Moreno Puentes Maximiliano. Controversias del Orden Familiar 1 Acdo. Núm. Exp. 402/2024.
Espíndola Villarello Santa su Sucesión. Sucesorio Familiar 1a Apelación. 1 Acdo. Núm. Exp. 1144/2024.
Estrella Martínez Juan Jesús vs. Santos Avelar Alanis Fernanda. Especial Familiar 1 Acdo. Núm. Exp. 1298/2023.
Fernández Vargas Rosaura su Sucesión. Sucesorio Familiar 1 Acdo. Núm. Exp. 3422/2024.
Flores Lorenzana Fabiola vs. Vázquez Jiménez Brayan Omar. Controversias del Orden Familiar 1 Acdo. Núm. Exp. 1596/2023.
Gallardo Hernández José Luis su Sucesión. Sucesorio Familiar 1 Acdo. Núm. Exp. 900/2024.
García García Miriam. Juris. Voluntaria Familiar 1 Acdo. Núm. Exp. 2670/2024 Tomo II.
García García Reina. Juris. Voluntaria Familiar 1 Acdo. Núm. Exp. 1992/2022.
García Martínez Diana Laura vs. García Berber Pablo Antonio. Controversias del Orden Familiar 1 Acdo. Núm. Exp. 202/2024.
Garduño Cancino Gabriela Vanessa vs. Álvarez Hernández Rodolfo. Especial Familiar 1 Acdo. Núm. Exp. 2958/2024.
Gómez Castillo Gabriela vs. Cruz Juárez Humberto Dionisio. Controversias del Orden Familiar 1 Acdo. Núm. Exp. 1004/2023.

SOLO CONSULTA
SOLO CONSULTA
SOLO CONSULTA

Gómez Gómez Nancy Karina vs. Lara Franco Gerardo. Especial Familiar 1 Acdo. Núm. Exp. 2552/2024.
González Calderón Soledad. Int. 1 Acdo. Núm. Exp. 1130/2008.
González García Carmina vs. Martínez Campos Guillermo Javier. Especial Familiar 1 Acdo. Núm. Exp. 1020/2023 Tomo II.
González Tenorio Marlen Talia vs. Villa Facio Fernando. Cont. Ord. Fam. 1 Acdo. Núm. Exp. 368/2008.
Granillo Vargas Héctor. Sucesorio Familiar 1 Acdo. en Expedientillo. Núm. Exp. 798/2021.
Hernández Osorio Roberto. Sucesorio Familiar 1 Acdo. Núm. Exp. 880/2006.
Hernández Pérez Antonio Miguel su Sucesión. Juris. Voluntaria Familiar 1 Acdo. Núm. Exp. 2500/2024.
Hernández Ramírez Manuel. Int. 1 Acdo. Núm. Exp. 898/1993.
Ibarra Sánchez María del Carmen vs. Ugalde Ibarra Montserrat y Ramírez Zepeda Pascual. Controversias del Orden Familiar 2. 2 Acdos. Núm. Exp. 2224/2024 Tomo III.
Lancon Sierra Serapio su Sucesión. Sucesorio Familiar 1 Acdo. Núm. Exp. 1698/2024.
Martínez Garduño Rocío vs. Nieto Flores David. Controversias del Orden Familiar 3 Acdos. Núm. Exp. 688/2024.
Matadamas Hernández Luis Arturo vs. Dorantes Hernández Cinthya Sharon. Especial Familiar 2. 2 Acdos. Núm. Exp. 444/2024 Inc. de Régimen de Visitas y Convivencias Pensión Alimenticia y su Garantía.
Meléndez García Elizabeth vs. Rodríguez Garnica Octavio. Ord. Civil Familiar 1 Acdo. Núm. Exp. 416/2011 Tomo II.
Mijares Bassoco Francisco Eduardo su Sucesión. Sucesorio Familiar 1 Acdo. Núm. Exp. 2798/2024.
Mondragón Ruíz Salvador su Sucesión. Sucesorio Familiar 1 Acdo. Núm. Exp. 436/2024.
Montoya Castelán Miriam Carolina. Juris. Voluntaria Familiar 1 Acdo. Núm. Exp. 2266/2024.
Morales Pulido Cynthia vs. Víctor Manuel Osornio Morín. Controversias del Orden Familiar 1 Acdo. Núm. Exp. 1872/2013 Inc. de Cancelacon de Pensión Alimenticia Promov. por Víctor Manuel Osornio Morín.
Morales Vega Daniel vs. Bautista Sandoval Martha. Especial Familiar 1 Acdo. Núm. Exp. 2052/2023 Inc. de Pensión Alimenticia Compensatoria.
Morán Crisantos Margarita vs. Cortés Guerrero Manuel. Especial Familiar 1 Acdo. en Incidente. Núm. Exp. 2186/2024 Bis. 4 Inc. de Liquidación de Sociedad Conyugal.
Neri Martínez Nayely Iridian vs. García Sánchez Fernando. Controversias del Orden Familiar 1 Acdo. Núm. Exp. 1832/2024.
Nieves Estrada Carola Jeannette vs. Arellanes Luna Víctor Francisco. Controversias del Orden Familiar 1 Acdo. Núm. Exp. 2406/2013.
No Corresponden Varios Sria. B Expedientillo. Ord. Civil Familiar 1 Acdo. en Expedientillo. Núm. Exp. 8000/2025 No Corresponde.
Ochoa Palomino Óscar René su Sucesión. Sucesorio Familiar 1 Acdo. Núm. Exp. 476/2024.
Ortiz Cortés Bianca Angélica. y Jorge Arturo Reyes Vaquero. Div. Vol. 1 Acdo. Núm. Exp. 1244/2000.
Osorio Granados María de Jesús Michelle vs. Arredondo Cruz Erick David. Controversias del Orden Familiar 1 Acdo. Núm. Exp. 1354/2024 Comparecencia.
Paramo Hernández Gerardo vs. María Teresita Aguayo Sierra. Dec. Val. Test. Priv. 1 Acdo. Núm. Exp. 1754/2011.
Pérez Hernández Óscar Alejandro vs. Silvestre Pérez Daniela. Controversias del Orden Familiar 1 Acdo. Núm. Exp. 206/2023.
Pérez Olguín Benito Julián vs. Cruz López Lizeth. Controversias del Orden Familiar 1 Acdo. Núm. Exp. 1748/2021.
Ponce de León Mancilla Alejandro su Sucesión. Sucesorio Familiar 2. 2 Acdos. Núm. Exp. 592/2023.
Ramírez Cruz Mónica vs. Mata Rivera Roberto. Controversias del Orden Familiar 1 Acdo. Núm. Exp. 696/2022.
Reyes Ruíz Emma su Sucesión. Sucesorio Familiar 1 Acdo. Núm. Exp. 1800/2024.
Rodríguez Negrete Mónica vs. Paulo Sergio Ortega Mosqueda. Controversias del Orden Familiar 1 Acdo. Núm. Exp. 636/2017.
Rodríguez Sánchez Joshua vs. Mendoza Amaya Frida Viviana. Controversias del Orden Familiar 1 Acdo. Núm. Exp. 1460/2023.
Romero Serrano Ambrosia Eutiquia su Sucesión. Sucesorio Familiar 1 Acdo. Núm. Exp. 2366/2024.
Romero y Puente Ángela su Sucesión. Sucesorio Familiar 1 Acdo. Núm. Exp. 1654/2023.
Rosales Escoto Rocío Fabiola vs. Luis Miguel Sánchez Bernal. Controversias del Orden Familiar 1 Acdo. Núm. Exp. 962/2021 Vía de Apremio Al Cump. Forzoso de Las Clausulas Segunda Ultimo Parrafo y Cuarta del Convenio.
Ruíz García Paulo Arnoldo vs. Gamboa Salazar Gabriela. Controversias del Orden Familiar 1 Acdo. en Otros. Núm. Exp. 3526/2024 Tomo IV.
Saldaña Cuéllar Claudia Michelle vs. Cortés Ávila Jesús Allan. Controversias del Orden Familiar 1 Acdo. Núm. Exp. 3584/2024 Tomo III.
Salgado Pérez Leslie Paola vs. Vázquez Astorga Alfredo. Controversias del Orden Familiar 1 Acdo. Núm. Exp. 496/2023 Tomo III.
Sánchez Trejo Verónica Guadalupe vs. Briseño Castañón Félix. Controversias del Orden Familiar 1 Acdo. Núm. Exp. 340/2021.
segundo camargo claudia nereyda vs. josé benavides tejeda. controversias del orden familiar familiar 1 acdo. núm. exp. 1984/2019 tomo ii.
Suárez Peredo Tapia Magdalena. Sucesorio Familiar 1 Acdo. Núm. Exp. 3276/2024.
Tamayo Barbosa María Irma su Sucesión. Sucesorio Familiar 1 Acdo. Núm. Exp. 2320/2024.
Tapia López de García Teresa. Sucesorio Familiar 1 Acdo. Núm. Exp. 1272/1979 Secc. Segunda.
Toledo Ramírez Patricia vs. Vanegas Tapia Víctor Manuel. Controversias del Orden Familiar 3. 2 Acdos. Núm. Exp. 472/2022.
Toledo Rivera Karla Fernanda vs. De la Torre Trejo Martyn de Jesús. Especial Familiar 1 Acdo. Núm. Exp. 1246/2023.
Valdez Sandoval Mario su Sucesión. Sucesorio Familiar 1 Acdo. Núm. Exp. 2268/2023.
Vega Fernández Vega Francisco José su Sucesión. Sucesorio Familiar 1 Acdo. Núm. Exp. 428/2024.
Velázquez González Verónica vs. Juan Ignacio Romero Peñaloza. Cont. Ord. Fam. 1 Acdo. Núm. Exp. 1122/2003.
Venegas Rodríguez Roxana Grissel vs. Utrera Rivera Gregorio. Controversias del Orden Familiar 1 Acdo. Núm. Exp. 2006/2022 Inc. de Pensión Alimenticia.
Vértiz Orozco Candelaria. Int. 1 Acdo. Núm. Exp. 1034/1998.
Vieyra Jiménez Maribel vs. Jiménez Franco Ricardo. Controversias del Orden Familiar 2. 2 Acdos. Núm. Exp. 1440/2024.
Weiss Reinhhartz Fanny. Sucesorio Familiar 1 Acdo. Núm. Exp. 1994/2023.
Yerena Sánchez Sandra América vs. Fabián Yescas Hernández. Controversias del Orden Familiar 1 Acdo. Núm. Exp. 1640/2018 Inc. de Cambio de Guarda y Custodia.
De la Rosa Campos María Isabel su Sucesión. Sucesorio Familiar 1 Acdo. Núm. Exp. 2084/2022.

NO PUBLICADOS

Arreola Estrada Mariana vs. Pérez Reyes Noé. Controversias del Orden Familiar 1 Acdo. Núm. Exp. 1478/2023.
Barenas Razo Jonathan David vs. Sánchez Pérez Lizet Valeria. Especial Familiar 1 Acdo. Núm. Exp. 2208/2024.
Cañedo Sánchez Hilario. Sucesorio Familiar 1 Acdo. Núm. Exp. 1554/2010 Acumulado Al Exp. 226/2015 Rivera Rivera Guadalupe.
Franco Palacios Blanca Yahaira vs. Monter Aguilar Jesús Alberto. Controversias del Orden Familiar 1 Acdo. Núm. Exp. 1380/2024.
Ixcamparij Rosales Carlos Haroldo vs. Rivera Rodríguez Rocío Arminda. Especial Familiar 1 Acdo. en Incidente. Núm. Exp. 2982/2024 Incid Cancel Pens Alim.
Reyes Medina Ana Gabriela vs. Alba Becerril César. Especial Familiar 1 Acdo. en Incidente. Núm. Exp. 3296/2024 Inc. Cambio de Gyc.
Rojas Pruneda Héctor vs. Garrido Machuca Elsa. Controversias del Orden Familiar 1 Acdo. en Amparo. Núm. Exp. 1986/2015 21/2025.
Torres Ramírez Francisca su Sucesión. Sucesorio Familiar 1 Acdo. en Otros. Núm. Exp. 3060/2024 Secc II.

AUDIENCIA

García Alvarado Mario Alexandro vs. Badillo García Luisa Fernanda. Aud. Controversias del Orden Familiar 1 Audiencia. Núm. Exp. 1034/2024.
Martínez Castro Juan vs. María del Carmen Rojas Arista. Aud. Controversias del Orden Familiar 1 Audiencia. Núm. Exp. 584/2011 Inc. de Pensión Alimenticia Compensatoria.

SENTENCIAS DEFINITIVAS DEL 10 DE MARZO DEL 2025

SOLO CONSULTA
SOLO CONSULTA
SOLO CONSULTA

Román Jiménez Pedro Francisco su Sucesión. Sucesorio Familiar Sent. Def. 1 Núm. Exp. 3640/2024

SENTENCIAS INTERLOCUTORIAS

Torres Sánchez Javier su Sucesión. Sucesorio Familiar Sent. Interl. 1 Núm. Exp. 1554/2024

EL SECRETARIO DE ACUERDOS
LIC. SANDRO EDUARDO SORIA BERNAL

OCTAVO DE LO FAMILIAR

SECRETARÍA "A"
ACUERDOS DEL 10 DE MARZO DEL 2025

Acuña García Carmen. Sucesorio Familiar Manifestaciones. 1 Acdo. Núm. Exp. 4/2016.

Aguilar Álvarez Alejandro su Sucesión. Sucesorio Familiar Razon. 1 Acdo. Núm. Exp. 176/2023.

Aguilar Gómez Antonio vs. Escalona Ortega Karen. Controversias del Orden Familiar Razon. 1 Acdo. Núm. Exp. 1600/2024.

Aguirre José Donovan Juan vs. Cibrian Cárdenas Carla Yadira. Controversias del Orden Familiar Billete. V. 1 Acdo. Núm. Exp. 1526/2023.

Alarcón López Maximino su Sucesión. Sucesorio Familiar a Disposición del Notario y 76. 1 Acdo. Núm. Exp. 3676/2024.

Alba Trejo Marcelina. Test. Razon. 1 Acdo. Núm. Exp. 126/1996.

Albores Mendoza Yéssica vs. Humberto Isaac Centeno Contreras. Especial Familiar Estese a Proveído. 1 Acdo. Núm. Exp. 1020/2014 Tomo II.

Alquicira Sotres Nancy Karina vs. Gaona Tlapale Víctor Alejandro. Controversias del Orden Familiar Manifestaciones. 1 Acdo. Núm. Exp. 526/2024.

Álvarez Martínez Joaquín. Sucesorio Familiar Manifestaciones. 1 Acdo. Núm. Exp. 1346/2024.

Amézquita Valencia María del Carmen su Sucesión. Sucesorio Familiar Informe Archivo. 1 Acdo. Núm. Exp. 1220/2024.

Arzate Guadarrama Laura Mariana vs. Flores Vázquez Víctor Manuel. Controversias del Orden Familiar Manifestaciones. 1 Acdo. Núm. Exp. 1874/2024.

Arzate Roman Hugo su Sucesión. Sucesorio Familiar Minuta. 1 Acdo. Núm. Exp. 50/2025 Bis. 1.

Beltrán Maqueda Luis Alberto vs. Sánchez Trejo Beatriz. Especial Familiar Sicor. 1 Acdo. Núm. Exp. 584/2022.

Beltrán Maqueda Luis Alberto vs. Sánchez Trejo Beatriz. Especial Familiar Audiencia. 1 Acdo. en Incidente. Núm. Exp. 584/2022 Inc. de Pensión Alimenticia Guarda y Custodia.

Campos López Juan José. Juris. Voluntaria Familiar Minuta. 1 Acdo. Núm. Exp. 942/2024.

Cardeña Favian Rubén su Sucesión. Sucesorio Familiar Razon. 1 Acdo. Núm. Exp. 3376/2024.

Carrera Millán José Luciano. Sucesorio Familiar Manifestaciones. 1 Acdo. Núm. Exp. 2242/2024 Secc II.

Carrillo Espejel Merle vs. Muñoz Garduño Abraham Rodrigo. Controversias del Orden Familiar Razon. 1 Acdo. en Otros. Núm. Exp. 1814/2019 Vía de Apremio.

Cienega Saldaña María del Carmen vs. Muñoz Osorio Arturo. Controversias del Orden Familiar Dada Cuenta. 3 Acdos. Núm. Exp. 3102/2024.

Cossio Corona Delia Abigail vs. Emilio Fernado Navarro Godínez. Div. Nec. Minuta. 1 Acdo. Núm. Exp. 100/1995.

Cossio Corona Delia Abigail vs. Emilio Fernado Navarro Godínez. Especial Familiar Minuta. 1 Acdo. en Incidente. Núm. Exp. 100/1995 Inc. de Suspensiom Cesaciom y Cancel. de Pago de Pensión Alimenticia.

Escárcega Campero Cruz. Sucesorio Familiar Minutas. 1 Acdo. Núm. Exp. 1802/2016.

Espinosa Evaristo Agustín vs. Montes Ávila Araceli. Especial Familiar Razon. 1 Acdo. Núm. Exp. 1584/2023.

Fernández Cano Rafael Arredondo vs. Lourdes Fernández Ramírez. Ord. Civil Familiar Mp. 1 Acdo. en Incidente. Núm. Exp. 76/2020 Inc. de Liquidación de Pensiones Vencidas y No Pagadas en Ejecc. de Convenio.

Fernández Reyes Enrique. Int. Dada Cuenta Turnar. 1 Acdo. Núm. Exp. 204/2002.

Flores Flores Zoila Gloria. su Suc. Sucesorio Familiar Razon. 1 Acdo. Núm. Exp. 1110/2020.

García Rebollo Ángel Francisco vs. Manuel López Araceli. Controversias del Orden Familiar Vista. 2 Acdos. Núm. Exp. 2682/2024.

García y García Gumercindo su Sucesión. Sucesorio Familiar Razon. 1 Acdo. Núm. Exp. 876/2024.

Godínez Méndez Lorena vs. López Pérez Luis Alberto. Controversias del Orden Familiar Inc. Nuevo. 1 Acdo. en Incidente. Núm. Exp. 2514/2024 Inc. de Reduc. de Pensión Alimenticia.

Gómez Alvarado Verónica Soledad vs. Juan Enrique Vera Martínez. Controversias del Orden Familiar Turnado a Sentencia. 1 Acdo. Núm. Exp. 1210/2016.

González Pérez Josefina. Juris. Voluntaria Familiar Manifestaciones. 1 Acdo. Núm. Exp. 258/2024 Rendición de Ctas. Año 2024.

Grisi Castelazo Laura Graciela vs. Salazar Téllez Mauricio. Especial Familiar Manifestaciones. 8 Acdos. en Incidente. Núm. Exp. 788/2024 Inc. Consecuencias Inherentes Al Matrimonio.

Guerrero Ponce Maximino su Sucesión. Sucesorio Familiar Minuta. 1 Acdo. Núm. Exp. 220/2024.

Gutiérrez Velázquez José Luis su Sucesión. Sucesorio Familiar Radica. 1 Acdo. Núm. Exp. 142/2025.

Hernández Mendoza Otilia. Controversias del Orden Familiar Manifestaciones. 1 Acdo. Núm. Exp. 550/2020 Bis. 1 Secc. Segunda.

Hernández Miranda María. Sucesorio Familiar Razon. 1 Acdo. Núm. Exp. 3558/2024.

Hernández Guzmán Celia vs. Leal Reyes Sabás Octavio. Alim. Comparec. No Es la Firma. 1 Acdo. Núm. Exp. 142/2000.

Ibinarriaga Hermoso Rosa María. Juris. Voluntaria Familiar Manifestaciones. 1 Acdo. Núm. Exp. 1246/2024.

Jaen Sánchez Carolina vs. Cruz Cruz Miguel. Controversias del Orden Familiar Realizar Cédula. 1 Acdo. Núm. Exp. 1568/2023.

Jiménez Cortés Óscar vs. Jiménez Cortés Óscar. Juris. Voluntaria Familiar Requerimiento. 1 Acdo. Núm. Exp. 2464/2024 Rendición de Ctas. Año 2024.

Juárez Castillo Jorge Rafael su Sucesión. Sucesorio Familiar Razon. 1 Acdo. Núm. Exp. 3082/2024.

Levy Zita su Sucesión. Sucesorio Familiar Razon. 1 Acdo. Núm. Exp. 1714/2023.

López Leyva Luis Miguel su Sucesión. Sucesorio Familiar Desahogo Mp. 1 Acdo. Núm. Exp. 22/2025.

López Naranjo María Lucero vs. Joseph Omar Ulloa Ortiz. Especial Familiar Manifestaciones. 1 Acdo. en Cuadernillo. Núm. Exp. 924/2017 Inc. de Incremento Al Pago de la Pens Alim. y Reg. de Visitas y Convivencias.

López Sánchez Teresita su Sucesión. Sucesorio Familiar Radica. 1 Acdo. Núm. Exp. 146/2025.

Luz Elena Arteaga Espinosa y Gabriel Pedro Ríos Herrera. Especial Familiar Repone. 1 Acdo. en Incidente. Núm. Exp. 318/2014 Inc. de Incumplimiento Ultimo de Convenio.

Maravilla Amador Danae vs. Marín Mejía Cornelio. Controversias del Orden Familiar Dada Fecha. 1 Acdo. Núm. Exp. 528/2023.

Martínez Clairin Julio Sergio su Suc. Test. Cedula. 1 Acdo. Núm. Exp. 2712/2024.

Masson Monteverde Estefania vs. Carlos Valdés Flores. Controversias del Orden Familiar Razon. 1 Acdo. Núm. Exp. 758/2020.

Mejía Correa Aurora vs. Ramírez Gavia Jesús Antonio. Div. Incausado Devolución de Expediente. 1 Acdo. Núm. Exp. 1390/2009.

Méndez Alcázar Artemio su Sucesión. Sucesorio Familiar Manifestaciones. 1 Acdo. Núm. Exp. 174/2024.

Méndez Ocampo Juan Ramón vs. Mercado Reyes Alicia. Especial Familiar 1 Acdo. en Incidente. Núm. Exp. 3148/2024 Inc. de Compensación de Bienes.

Mendoza de Ascención José Rosendo Enrique su Sucesión. Sucesorio Familiar Oficio. 1 Acdo. Núm. Exp. 1988/2024.

Moeller Camarena María Cecilia vs. Pares Sevilla Luis. Controversias del Orden Familiar Razon. 1 Acdo. en Incidente. Núm. Exp. 2144/2024 Inc. Ejecc. de Sentencia.

Molina Morales Marcos su Sucesión. Sucesorio Familiar Fecha Aud. 801. 1 Acdo. Núm. Exp. 1138/2024.

Morales Maya Guillermina vs. Espinoza Arias Miguel Ángel. Especial Familiar Agravios. 1 Acdo. Núm. Exp. 60/2019 Inc. de Liquidación de Sociedad Conyugal.

Mota Gama Arumi vs. Gómez Rangel Jairo. Alim. Comparec. Billete. V. 1 Acdo. Núm. Exp. 682/2011.

Niño Herrera Jesús vs. Julieth Nathaly Mendoza López. Ord. Civil Familiar Razon. 1 Acdo. Núm. Exp. 1258/2019.

SOLO CONSULTA
SOLO CONSULTA
SOLO CONSULTA

Olmedo Torres Diego Isael vs. Olmedo Hernández Luis Gerardo. Controversias del Orden Familiar Razon. 1 Acdo. Núm. Exp. 2034/2024.
Oropeza García Beatriz Itzel vs. García Moreno Abraham José. Controversias del Orden Familiar Razon. 1 Acdo. Núm. Exp. 1530/2024.
Oropeza Sánchez Armando vs. Sara Vázquez Hinojosa. Especial Familiar Manifestaciones. 1 Acdo. en Incidente. Núm. Exp. 1610/2017 Inc. de Liquidación de Sociedad Conyugal.
Pedraza Colunga Flora su Sucesión. Sucesorio Familiar Manifestaciones. 2 Acdos. Núm. Exp. 38/2022.
Peralta Acosta Gilberto su Sucesión. Sucesorio Familiar Radica. 1 Acdo. Núm. Exp. 134/2025.
Pérez Salazar Joel y Morales Uribe Patricia. Ord. Civil Familiar Razon. 1 Acdo. Núm. Exp. 124/2025.
Piedras Casado Luis Alberto vs. María del Rocío Cejudo Moreno. Especial Familiar Billete. V. 1 Acdo. Núm. Exp. 2406/2013.
Ramírez Silva Antonia su Sucesión. Sucesorio Familiar Manifestaciones. 1 Acdo. Núm. Exp. 3078/2024.
Ramírez Tepopotla Graciela vs. Meléndez Servín Mario. Controversias del Orden Familiar Dada Cuenta. 1 Acdo. Núm. Exp. 318/2023.
Rangel Vargas Janeth Jocelyn vs. Vázquez Pérez Eloy Leonel. Controversias del Orden Familiar Manifestaciones. 1 Acdo. Núm. Exp. 3480/2024.
Rentería Pérez Luis Daniel vs. Juárez Vázquez Claudia Antonia. Cont. Ord. Fam. Billete. V. 2 Acdos. Núm. Exp. 2706/2024.
Reyes Retureta Marina Benita su Sucesión. Sucesorio Familiar Minutas. 1 Acdo. Núm. Exp. 2060/2024.
Robles Paredes Luis Miguel vs. Robles Olivos Luis Miguel. Controversias del Orden Familiar Turnar. 1 Acdo. Núm. Exp. 1224/2024.
Rodríguez Hernández Miriam Esther vs. Guillermo Arcinas Fausto. Controversias del Orden Familiar Razon. 1 Acdo. Núm. Exp. 1674/2018.
Rodríguez Méndez Ana María del Carmen vs. Trujillo Ake Ricardo Fidencio. Especial Familiar Prueb. Superveniente. 2 Acdos. Núm. Exp. 578/2023 Inc. de Liquidación de Sociedad Conyugal.
Rosas Estrada Adela vs. Juan Rómulo Márquez Rosas. Controversias del Orden Familiar No Es la Firma. 1 Acdo. Núm. Exp. 2264/2012.
Salas Solares Álvaro vs. Yasmín Lizet del Río Gómez. Especial Familiar Manifestaciones. 2 Acdos. Núm. Exp. 660/2014.
Salas Solares Álvaro vs. Del Río Gómez Jasmín Lizet. Especial Familiar Manifestaciones. 2 Acdos. en Otros. Núm. Exp. 660/2014 Tomo II - Vía de Apremio.
Salas Solares Álvaro vs. Del Río Gómez Yasmín Lizet. Especial Familiar Estese a Proveído. 1 Acdo. en Incidente. Núm. Exp. 660/2014 Inc. de Ejecc. de Sentencia.
Sánchez Naranjo Ma de Lourdes vs. Hernández López José Ernesto. Especial Familiar Manifestaciones. 1 Acdo. en Incidente. Núm. Exp. 2134/2022 Inc. de Consecuencias Inherentes Al Divorcio.
Santiago Ramírez Juana Claudia vs. Leonardo Aguilar Miguel. Div. Nec. Razon. 1 Acdo. Núm. Exp. 1586/2006.
Sosa Chavira María de la Paz su Sucesión. Sucesorio Familiar Realizar Cédula. 1 Acdo. Núm. Exp. 2084/2023 Acumulado.
Trejo Martínez Ligia vs. Altamirano Mora Marcos Roberto. Controversias del Orden Familiar Minuta. 1 Acdo. Núm. Exp. 66/2013.
Vargas Frías Tania Yurico vs. Juárez Moreno Raúl. Controversias del Orden Familiar Estarse. 1 Acdo. Núm. Exp. 2056/2023.
Vázquez Talamantes su Sucesión Héctor. Sucesorio Familiar Manifestaciones. 1 Acdo. Núm. Exp. 1590/2021 Secc. Segunda.
Vega Pineda Airi Miranda vs. Alfredo Israel Pérez Aguilera. Controversias del Orden Familiar Manifestaciones. 2 Acdos. Núm. Exp. 560/2021 Tomo II.
Velázquez Moreno Luis Miguel vs. González Mejía Ana Georgina. Especial Familiar Oficio. 1 Acdo. Núm. Exp. 2298/2024.
Vera y Espinosa María Luisa su Sucesión. Sucesorio Familiar Turnar a Sentencia. 1 Acdo. Núm. Exp. 1808/2022 Secc. Cuarta.
Zavaleta Rivero Ángel Samuel su Sucesión. Sucesorio Familiar Manifestaciones. 1 Acdo. Núm. Exp. 286/2023.
Zetina de la Rosa Miguel Ángel Emmanuel vs. Fragoso Hernández Julieta. Controversias del Orden Familiar Oficio. 1 Acdo. Núm. Exp. 100/2022.
De la Luz Rincón Arely vs. González Doralla Christian. Controversias del Orden Familiar Billete. V. 1 Acdo. Núm. Exp. 156/2024.
Del Rey Pérez Peña Elena Margarita. Sucesorio Familiar Manifestaciones. 1 Acdo. Núm. Exp. 3034/2024.

AUDIENCIA
Osma Gómez Silvia Juliana vs. Pérez Garrido Miguel Ángel. Aud. de Ley Lgrf Controversias del Orden Familiar 1 Audiencia. Núm. Exp. 1184/2024.
Sánchez Sánchez Ana Lorena vs. Carrillo Villa Luis Antonio. Aud. de Ley Lgrf Especial Familiar. 1 Audiencia. Núm. Exp. 434/2024.

SENTENCIAS DEFINITIVAS DEL 10 DE MARZO DEL 2025 NO PUBLICADOS

Barrera Reynoso Danae vs. Torres Antuñano Jorge Humberto. Controversias del Orden Familiar Sent. Def. 1 Núm. Exp. 862/2019 Tomo IV - Cuad. Principal

LA SECRETARIA DE ACUERDOS
LIC. ARACELI CORTÉS ESLAVA

SECRETARÍA "B"
ACUERDOS DEL 10 DE MARZO DEL 2025

Alfonso Ávila López Cárdenas vs. María Elena Chiapa García. Ord. Civil Familiar Amj. 1 Acdo. en Expedientillo. Núm. Exp. 621/1988.
Alonso Guadarrama Ixchel Vanessa vs. Acosta Hernández Aarón. Controversias del Orden Familiar Amj. 1 Acdo. en Expedientillo. Núm. Exp. 2081/2017.
Amézcua Huerta Marilú su Sucesión. Sucesorio Familiar Aclaración Sentencia. 1 Acdo. en Otros. Núm. Exp. 2161/2023 Secc. Cuarta.
Barba Ponce Yareli Belem vs. Leonardo Esmerado Abascal. Controversias del Orden Familiar Se Admite Prueb. en Trabajo Social. Cvrr. 2 Acdos. en Incidente. Núm. Exp. 1599/2015 Inc. de Reduc. de Pensión Alimenticia.
Becerril Velázquez José su Sucesión. Sucesorio Familiar Amj. 1 Acdo. Núm. Exp. 991/2022.
Benet Ramírez América. Ord. Civil Familiar por Notificados- Requerir. Cvrr. 1 Acdo. Núm. Exp. 2097/2024.
Cabral Pérez María Elena vs. Rivera Rivera Juan Carlos. Ord. Civil Familiar Minutas. 3 Acdos. Núm. Exp. 1743/2013 Tomo V.
Cárdenas Alejandre María Guadalupe. Sucesorio Familiar Cedula Sin Diligenciar Amj. 1 Acdo. Núm. Exp. 413/2020.
Cerón Toledo Diana Esmeralda vs. García Córdoba Kevin Moisés. Especial Familiar Rebeldía - Se Admite Prueb. en Trabajo Social. Cvrr. 4 Acdos. en Incidente. Núm. Exp. 201/2024 Inc. de Fijación de Alimentos y Convivencia en Periodo Vacacional.
Cerón Toledo Diana Esmeralda vs. García Córdoba Kevin Moisés. Especial Familiar Glosar Constancias. Cvrr. 3 Acdos. en Incidente. Núm. Exp. 201/2024 Vía de Apremio.
Cobo Martínez María su Sucesión. Sucesorio Familiar Se Agregan Minutas de Oficio Amj. 1 Acdo. Núm. Exp. 59/2025.
Contreras Álvarez Porfirio. Ord. Civil Familiar Autorizaciones Amj. 1 Acdo. Núm. Exp. 825/2022.
Contreras Ramos Diego Abraham vs. Cruz Coria Jimena. Controversias del Orden Familiar Vista Tres Días. Cvrr. 1 Acdo. Núm. Exp. 1523/2023.
Contreras Ramos Diego Abraham vs. Cruz Coria Jimena. Controversias del Orden Familiar Contestación. Cvrr. 1 Acdo. en Incidente. Núm. Exp. 1523/2023 Inc. de Cambio de Guarda y Custodia.
Escalante Chávez María Verónica vs. Jiménez López Luis Ernesto. Controversias del Orden Familiar Se Pone a Disposición, Requierase, Se Hace Efectivo Apercibimiento, Girese Oficio Recordatorio Amj/Lmme. 1 Acdo. Núm. Exp. 1967/2024.
Evangelista Meneses Patricia vs. Ríos Flores David Adrián. Controversias del Orden Familiar Autorizaciones Amj. 1 Acdo. Núm. Exp. 1943/2018.
Evangelista Meneses Patricia vs. Ríos Flores David Adrián. Controversias del Orden Familiar Se Aclara Número de Exp. Amj. 3 Acdos. en Incidente. Núm. Exp. 1943/2018 Inc. de Cump. y Pago de Convenio.
Fuentes Carranza Miriam Yureni vs. Rogelio Guzmán Moya. Controversias del Orden Familiar Billete. V. 1 Acdo. Núm. Exp. 187/2014 Tomo III.
Galindo Méndez Yésica Ysel vs. Hernández Vázquez Saúl. Controversias del Orden Familiar Dada Cuenta Amj/Lmme. 1 Acdo. en Incidente. Núm. Exp. 1993/2021 Inc. de Pago de Pensiones Alimenticias.
García Martínez Karla Paola vs. Serrano Aguilar Mauro. Especial Familiar Girar Oficio Amj/Lmme. 1 Acdo. Núm. Exp. 2905/2024.

SOLO CONSULTA
SOLO CONSULTA
SOLO CONSULTA

García Salazar Katia María vs. Ismael Abdias Ortiz Hernández. Especial Familiar Dada Cuenta Suspende Gcs. 1 Acdo. en Incidente. Núm. Exp. 1961/2017 Inc. de Cambio de Guarda y Custodia, Convivencias y Alimentos.

Guerrero Hernández Erasmo Baltazar su Sucesión. Sucesorio Familiar Admite Apelación. 2 Acdos. en Incidente. Núm. Exp. 1673/2021 Inc. de Oposición Al Inventario y Avalúos.

Hernández Aguilar María Teresa vs. Corral Robles Carlos René. Controversias del Orden Familiar Informe Ts Cita Domiciliaria Amj. 1 Acdo. Núm. Exp. 1963/2021.

Hernández Zamudio Rolando vs. Blanca Aída Macías Bárcenas. Ord. Civil Familiar Estese. 1 Acdo. en Incidente. Núm. Exp. 2133/2024 Inc. de Devolución de Las Pensiones Alimenticias Cobradas Indebidamente.

Jandette Lobera Michelle vs. Mondragón Alameda Leonardo Carlos. Controversias del Orden Familiar Requerimiento Sala Urgente. 1 Acdo. Núm. Exp. 1167/2022 Tomo III.

Lucio Velásquez Cristóbal su Sucesión. Sucesorio Familiar Cedula Sin Diligenciar Amj. 1 Acdo. en Incidente. Núm. Exp. 23/2022 Inc. de Oposición Al Iventario y Avaluo.

Luis Sabino Osorio. Sucesorio Familiar Informe Archivo Judicial Amj. 1 Acdo. en Expedientillo. Núm. Exp. 1047/2019.

Miguel de León Pascual vs. Antonio Torres Paula. Especial Familiar por Hechas- Exhibe Constancia de Alineamiento. Cvrr. 3 Acdos. Núm. Exp. 441/2023 Incodente de Liquidación de Sociedad Conyugal.

Mota Mondragón Blanca Adela vs. César Juárez López. Especial Familiar Se Agrega Minuta de Oficio Amj. 1 Acdo. en Incidente. Núm. Exp. 763/2003 Cesación O. Cancel. de Pensión.

Niño Cisneros Verónica vs. González Flores Alejandro. Controversias del Orden Familiar Billete. V. 1 Acdo. Núm. Exp. 3083/2024.

Ochoa Gómez Berenice vs. Luna García Martín Moroni. Controversias del Orden Familiar Se Agrega Minuta de Oficio Amj. 1 Acdo. Núm. Exp. 2085/2024.

Pacheco Ángeles Cristopher Jossafat vs. Gregorio Hernández Angélica Lizbeth. Controversias del Orden Familiar Una Vez Que. Cvrr. 1 Acdo. Núm. Exp. 1659/2023.

Ramos Pérez Martha Guillermina su Sucesión. Sucesorio Familiar Prevención. 1 Acdo. Núm. Exp. 143/2025.

Reyes Jacinto Miguel vs. Karina Andrade Pérez. Especial Familiar Queda Firme, Dese Cump. Amj/Lmme. 1 Acdo. en Incidente. Núm. Exp. 515/2016 Inc. de Repos. de Autos.

Rivera Lazcarro María de Lourdes vs. Fonseca Jiménez Marco Antonio. Ord. Civil Familiar Prevención Gcs. 1 Acdo. Núm. Exp. 141/2025.

Rodríguez Almaguer Yadira vs. Javier Piña Benítez. Controversias del Orden Familiar Impresión Siara Amj. 1 Acdo. Núm. Exp. 501/2021.

Rodríguez Contreras Carlos su Sucesión. Sucesorio Familiar Prevención Gcs. 1 Acdo. Núm. Exp. 137/2025.

Rodríguez Jiménez Alejandro su Sucesión. Sucesorio Familiar Radica. 1 Acdo. Núm. Exp. 145/2025.

Rojas Hernández Mario vs. Ramos Segura Jáuregui Ximena. Especial Familiar Razón Dem. Mj. 2 Acdos. Núm. Exp. 2501/2024 Bis. 2 Tomo II.

Ruíz Escorza Elena. Sucesorio Familiar Amj. 1 Acdo. en Expedientillo. Núm. Exp. 1095/1996.

Soriano Barrera Rosalía su Sucesión. Sucesorio Familiar Prevención. 1 Acdo. Núm. Exp. 147/2025.

Varela y Caballero René Antolín su Sucesión. Sucesorio Familiar Lgrf. Admisión Test. 1 Acdo. Núm. Exp. 9/2025.

Villar Hernández Antonio. Sucesorio Familiar Turno Oficios Amj. 1 Acdo. Núm. Exp. 1213/2021 Principal.

De Jesús Sandoval Noé vs. Bernabé Mejía Josefina. Controversias del Orden Familiar Una Vez Que. Cvrr. 2 Acdos. Núm. Exp. 1541/2024.

MAL PUBLICADOS

Castro García Francisco su Suc. Sucesorio Familiar Razón No Se Llevan Copias Amj. 1 Acdo. en Incidente. Núm. Exp. 325/2021 Inc. de Remoción de Albacea.

NO PUBLICADOS

Camarillo Oliva Claudia vs. Viveros Ponce Miguel Ángel. Controversias del Orden Familiar Se Expiden Copias Amj. 1 Acdo. Núm. Exp. 1847/2021.

Chanona González Jorge su Sucesión. Sucesorio Familiar Se Expiden Copias Amj. 1 Acdo. Núm. Exp. 809/2023.

Covarrubias de la Fuente Salvador. Sucesorio Familiar Informe Archivo Judicial Amj. 1 Acdo. en Expedientillo. Núm. Exp. 995/1984.

Cruz Lugo Alexis vs. Lugo Jiménez Yeimi. Controversias del Orden Familiar Cedula Sin Diligenciar Amj. 1 Acdo. Núm. Exp. 67/2024 Expediente.

Dolores Olivares Gabina su Sucesión. Sucesorio Familiar Dada Cuenta Amj. 1 Acdo. Núm. Exp. 1907/2024.

Flores Campos Víctor Hugo. Sucesorio Familiar Autr. Amj. 1 Acdo. Núm. Exp. 503/2024.

Flores García Pedro. Sucesorio Familiar Notario Autorizaciones Amj. 1 Acdo. Núm. Exp. 2035/2014.

García Martínez María Luisa vs. Antonio Esteban Flores Medina. Especial Familiar Se Agrega Minuta de Oficio de Primera Sala Amj. 1 Acdo. en Expedientillo. Núm. Exp. 533/2016 Expedientillo.

Martínez Romero Aldo Iván vs. Aurora Magdalena Carbajal. Especial Familiar Se Agrega Minuta de Oficio Amj. 1 Acdo. en Cuadernillo. Núm. Exp. 1013/2017 Inc. de Modificación de Convenio.

Navarro Melgarejo Octavio su Sucesión. Sucesorio Familiar Se Agrega Minuta de Oficio Amj. 1 Acdo. Núm. Exp. 1665/2024.

Nogales Alonso María Teresa vs. Durán Noguez Carlos Arturo. Div. Incausado Se Notifica, Señala Dom. y Autoriza Amj. 1 Acdo. Núm. Exp. 1487/2011.

Orrante Lazalde Carlos vs. Guerrero Rea Jacquelyn del Carmen. Especial Familiar Se Agrega Minuta de Oficio Amj. 1 Acdo. Núm. Exp. 1471/2023.

Pascual Rosalba vs. Gómez Tenorio Eduardo. Controversias del Orden Familiar Cedula Sin Diligenciar Amj. 1 Acdo. Núm. Exp. 1265/2024.

Ramírez Díaz Manuel Alejandro vs. Alfa Lucía Vázquez Martínez. Controversias del Orden Familiar Amj. 1 Acdo. en Expedientillo. Núm. Exp. 673/2006 Expedientillo.

Ruíz Bonilla Rubén su Sucesión. Sucesorio Familiar Cedula Sin Diligenciar Amj. 1 Acdo. Núm. Exp. 1599/2024.

Sánchez Jiménez David Arturo vs. Pérez Montes de Oca Circe Liliana. Controversias del Orden Familiar Cedula Sin Diligenciar Amj. 1 Acdo. Núm. Exp. 1197/2024.

Tagara García Manuel vs. Tagara Hernández Amalinalli. Controversias del Orden Familiar Cedula Sin Diligenciar Amj. 1 Acdo. Núm. Exp. 951/2022.

Trujillo García María Fernanda vs. Sánchez Baltazar Leonardo. Controversias del Orden Familiar Revoca y Autoriza Amj. 1 Acdo. Núm. Exp. 2041/2024.

Villanueva Pérez Kimi Ehecatl vs. Oriza Barranco Claudia Angélica. Especial Familiar Se Agrega Minuta de Oficio Amj. 1 Acdo. Núm. Exp. 2135/2022 Inc. de Visitas y Convivencias.

AUDIENCIA

González Reséndiz Sara su Sucesión. Aud. 790 Cpc C/R Sucesorio Familiar. 1 Audiencia. Núm. Exp. 1875/2024.

Hernández Zamudio Rolando vs. Blanca Aída Macías Bárcenas. Estese Ord. Civ. 1 Audiencia. Núm. Exp. 2133/2024.

López Jiménez Alejandro vs. Ana Karen Leyva Ríos. Aud. de Ley Lgrf Especial Familiar. 1 Audiencia. Núm. Exp. 921/2019 Inc. Cancel. Al Régimen de Vistas y Convivencias Tomo II.

CONCILIADORA POR MINISTERIO DE LEY

LIC. LIZBETH GUADALUPE RIVERA FLORES

NOVENO DE LO FAMILIAR

SECRETARÍA "A"
ACUERDOS DEL 10 DE MARZO DEL 2025

Alpizar Hernández Donaji María Teresa su Sucesión. Sucesorio Familiar Avp. 1 Acdo. Núm. Exp. 2861/2024.

Anaya Vázquez Blanca Itzel vs. Zorrilla Sela Julio César. Especial Familiar D. 2 Acdos. Núm. Exp. 401/2018 Inc. Cambio de Guarda y Custodia.

Apon Vélez Martha vs. Estrada Flores José Luis. Controversias del Orden Familiar D. 1 Acdo. Núm. Exp. 1665/1999 Inc. de Cancel. de Pensión Alimenticia.

Arriola Cortés Emilia su Sucesión. Sucesorio Familiar Nuevo. 1 Acdo. Núm. Exp. 157/2025.

Arvizu Chimal Fátima Mayela vs. Rivera Alvarado Ángel Mauricio. Especial Familiar D. 1 Acdo. Núm. Exp. 1011/2019.

Ávila Espinosa Jesús Antonio su Sucesión. Sucesorio Familiar 1 Acdo. Núm. Exp. 1637/2023 Amparo Número 1018/2024 Previo y Justificado.

SOLO CONSULTA
SOLO CONSULTA
SOLO CONSULTA

Bolaños Martínez Macrina Elvira. Sucesorio Familiar D. 1 Acdo. Núm. Exp. 1127/2023.
Cardona Medina Alma Bernarda vs. Pereda García Luis. Especial Familiar D. 1 Acdo. Núm. Exp. 3111/2024 Tomo II Principal.
Carrasco Rueda Carlos Alberto vs. Román Aragón Ana Cristina. Controversias del Orden Familiar D. 1 Acdo. Núm. Exp. 2475/2024.
Castillo Nolasco Margarita vs. Bernardo Rodríguez Contreras. Especial Familiar D. 1 Acdo. en Incidente. Núm. Exp. 1361/2019 Inc. de Pago de Pensiones Vencidas y No Pagadas.
Concha López Érika Musume. Juris. Voluntaria Familiar Avp. 1 Acdo. Núm. Exp. 969/2023.
Correa Camacho César vs. Vega Gutiérrez Susana. Controversias del Orden Familiar 1 Acdo. Núm. Exp. 3085/2024.
Cruz Campos Viridiana Vianey vs. Pantoja Vargas Carlos Fernando. Controversias del Orden Familiar 1 Acdo. Núm. Exp. 1817/2024 Tomo II.
Cruz Perla Suriko Nishimura vs. Morales Romero Amir Alberto. Controversias del Orden Familiar D. 1 Acdo. Núm. Exp. 1755/2015 Inc. de Cambio de Guarda y Custodia Tomo V.
Cruz Ponce Ilda su Sucesión. Sucesorio Familiar Avp. 1 Acdo. Núm. Exp. 3353/2024.
Cruz Quintero Ninive Betsanie vs. Sánchez Rosales Cristofer. Controversias del Orden Familiar 1 Acdo. Núm. Exp. 197/2022.
Cuevas Salas Julio Óscar vs. García Ramírez Blanca Estela. Especial Familiar Avp. 1 Acdo. en Incidente. Núm. Exp. 105/2024 Inc. de Compensación.
Delgadillo Moreira Gloria Patricia vs. Pérez de León Ramiro. Controversias del Orden Familiar Auto 3. 3 Acdos. Núm. Exp. 921/2024.
Domínguez Fuentes José. Juris. Voluntaria Familiar S. 2 Acdos. Núm. Exp. 533/2022.
Enríquez Ramírez Víctor Hugo vs. Vicente González Carmen. Controversias del Orden Familiar D. 1 Acdo. Núm. Exp. 3363/2024.
Enríquez Rodríguez Amauri Erik. Juris. Voluntaria Familiar S. 3 Acdos. Núm. Exp. 497/2023 Tomo II del Principal.
Espinosa Trejo Francisco su Sucesión. Sucesorio Familiar Desecha. 1 Acdo. Núm. Exp. 165/2025.
Esquivel Rodríguez Enrique Arnulfo. Sucesorio Familiar D. 1 Acdo. en Expedientillo. Núm. Exp. 1559/2022.
Estrada Sánchez Erasmo Guillermo. Test. D. 1 Acdo. Núm. Exp. 1325/2011.
Figueroa Cortés Hildeberto su Sucesión. Sucesorio Familiar Avp. 1 Acdo. Núm. Exp. 2445/2024.
Godínez Estefania Ruíz vs. Medina José Gregorio Rangel. Controversias del Orden Familiar D. 2 Acdos. Núm. Exp. 711/2022 Principal.
Gutiérrez Blancas Mario Heriberto su Sucesión. Sucesorio Familiar D. 1 Acdo. Núm. Exp. 1475/2024.
Gutiérrez San Miguel María de Los Ángeles vs. Flores Peña Josué. Controversias del Orden Familiar D. 1 Acdo. Núm. Exp. 3467/2024.
Hernández Arroyo Héctor Manuel vs. Pardo Carrillo Carolina. Especial Familiar D. 1 Acdo. Núm. Exp. 1015/2022.
Hernández Madrigal Ulises su Sucesión. Sucesorio Familiar D. 1 Acdo. Núm. Exp. 2835/2024.
Hernández Rivas Carla vs. Óscar Franco Domínguez. Especial Familiar D. 1 Acdo. en Incidente. Núm. Exp. 1831/2014 Tomo II del Inc. de Modificación de Convenio.
Hurtado Murillo Serafina. Sucesorio Familiar D. 7 Acdos. Núm. Exp. 1017/2014 Tomo III -- Principal.
Ibarra Ortega Paola Musme vs. Avendaño Velasco Yakin. Especial Familiar D. 1 Acdo. en Incidente. Núm. Exp. 2145/2022 Tomo II del Inc. de Alimentos, Guarda y Custodiay Liquidación de Pensión Alimenticia.
Javier González María Fernanda vs. Juan de Dios Trejo González. Controversias del Orden Familiar D. 1 Acdo. Núm. Exp. 3325/2024.
López Martínez María Rosa Isela. Juris. Voluntaria Familiar S. 2 Acdos. Núm. Exp. 901/2009 Bis. 1.
López Cruz Juan de Dios. Sucesorio Familiar D. 1 Acdo. Núm. Exp. 661/2020 Secc. Segunda.
López Hernández Leopoldo. Test. D. 1 Acdo. Núm. Exp. 1301/1998.
Márquez Rojas Martín. Sucesorio Familiar D. 1 Acdo. Núm. Exp. 483/2020 Inc. de Inconformidad y Oposición Con el Inventario y Avaluo Presentado por Albacea.
Martínez Duarte Alberto su Sucesión. Sucesorio Familiar Auto 1. 1 Acdo. Núm. Exp. 855/2022 Amparo Núm. 196/2025- I.
Martínez Duarte Alberto su Sucesión. Sucesorio Familiar Auto 4. 3 Acdos. Núm. Exp. 855/2022 Inc. de Remoción de Albacea.
Martínez Martínez Araceli vs. Esteban Ildefonso Avilés. Especial Familiar D. 1 Acdo. Núm. Exp. 3597/2024.
Martínez Segueda Socorro su Sucesión. Sucesorio Familiar Avp Auto 2. 2 Acdos. Núm. Exp. 87/2024.
Maya Mandujano Araceli vs. Hernández González Miguel. Especial Familiar D. 1 Acdo. Núm. Exp. 1681/2022 Inc. para Regular Las Consecuencias Inherentes Al Matrimonio.
Méndez Gutiérrez José Gerardo su Sucesión. Sucesorio Familiar D. 1 Acdo. Núm. Exp. 101/2025.
Montalvo Rosalba del Carmen y Alatorre Montalvo Alejandra vs. Ramírez Cervantes Jéssica Marlene. Controversias del Orden Familiar D. 1 Acdo. Núm. Exp. 1665/2023.
Mota Jasso Luis Arturo vs. Mota Francisco Tania María. Especial Familiar D. 1 Acdo. en Incidente. Núm. Exp. 2809/2024 Tomo II del Inc. de Cambio de Guarda y Custodia.
Nasario Martínez Ismael vs. González Ojeda Rebeca Lorena. Especial Familiar Aud. Alegatos Sentencia- D. 1 Acdo. Núm. Exp. 1121/2011 Inc. de Cump. de Convenio.
Núñez Arellano María Estela vs. López Flores Arturo Gerardo. Especial Familiar D. 1 Acdo. Núm. Exp. 1595/2023.
Ocampo Olvera Carlos. Sucesorio Familiar D. 1 Acdo. Núm. Exp. 21/2025.
Ocampo Olvera Carlos. Sucesorio Familiar D. 1 Acdo. Núm. Exp. 3249/2024.
Oliver y González María Teresa. Sucesorio Familiar Avp. 1 Acdo. Núm. Exp. 249/2021.
Olvera Hurtado María Delcarmen. Juris. Voluntaria Familiar S. 1 Acdo. Núm. Exp. 1291/2016.
Pérez González Karla vs. Luis Ángel Guerrero Alanís. Cont. Ord. Fam. Avp. 1 Acdo. Núm. Exp. 475/2011.
Pérez López Dolores. Sucesorio Familiar D. 1 Acdo. Núm. Exp. 2985/2024.
Pérez Morales María Teresa vs. Barrientos Nicolás Joel Enrique. Controversias del Orden Familiar Avp. 1 Acdo. Núm. Exp. 71/2018 Inc. de Modificación de Convenio.
Pinzón Rivera Izmet Aurora vs. Ricardo Troncoso Estrada. Especial Familiar D. 1 Acdo. en Incidente. Núm. Exp. 2673/2024 Inc. de Incumplimiento de Convenio.
Ponce Reyes Juan Vicente vs. Nancy Paola Cruz Rangel. Especial Familiar D. 1 Acdo. Núm. Exp. 61/2025.
Pueblas Baron José Alejandro. Juris. Voluntaria Familiar S. 1 Acdo. Núm. Exp. 1391/2019.
Ramírez Pereda Agustina. Sucesorio Familiar Avp. 1 Acdo. Núm. Exp. 2027/2017.
Ramírez Zulema Berenice Reséndiz vs. García Jaime Sergio. Controversias del Orden Familiar D. 1 Acdo. en Incidente. Núm. Exp. 1943/2021 Incidente.
Reyes Aranda Francisco. Sucesorio Familiar D. 1 Acdo. Núm. Exp. 2261/2024.
Rincón Juárez Martha. Juris. Voluntaria Familiar S. 2 Acdos. Núm. Exp. 2181/2024.
Ríos Bárcena Raquel Yolanda. Juris. Voluntaria Familiar S. 1 Acdo. Núm. Exp. 217/2019 Tomo II.
Riveros López María del Pilar vs. Pérez Martínez Francisco. Controversias del Orden Familiar D. 2 Acdos. en Incidente. Núm. Exp. 1519/2016 Inc. de Modificación de Convenio.
Rodríguez Arellano Gumercinda su Sucesión. Sucesorio Familiar 1 Acdo. Núm. Exp. 335/2024.
Rojas Arriaga María Luisa. Sucesorio Familiar D. 1 Acdo. Núm. Exp. 2323/2024 Acumulado 3627/24.
Rojas Arriaga María Luisa. Sucesorio Familiar D. 1 Acdo. Núm. Exp. 2323/2024 Inc. de Remoción de Albacea.
Rosas Ojeda Luis Alfonso vs. Hernández Avilés Frida Karina. Controversias del Orden Familiar 1 Acdo. Núm. Exp. 2005/2023.
Ruíz Ruíz Viridiana Araceli Albina vs. Abimelech Josaphat Mujica Gómez. Controversias del Orden Familiar D. 1 Acdo. Núm. Exp. 223/2014.
San Germán Luna Diana Guadalupe vs. Juris. Voluntaria Familiar S. 1 Acdo. Núm. Exp. 967/2008.
Sánchez Doroteo Erick Gerardo vs. Pérez Mendoza Janeth. Controversias del Orden Familiar D. 2 Acdos. Núm. Exp. 1615/2024 Principal.

SOLO CONSULTA
SOLO CONSULTA
SOLO CONSULTA

Sánchez Ugalde Humberto. Juris. Voluntaria Familiar S. 1 Acdo. Núm. Exp. 971/2023.
Santiago Hernández Guillermo su Sucesión. Sucesorio Familiar D. 1 Acdo. Núm. Exp. 481/2024.
Serralde Vázquez Francisco vs. Antonia Martínez Martínez. Div. Nec. D. 1 Acdo. Núm. Exp. 1639/2007.
Solís García Guadalupe su Sucesión. Sucesorio Familiar D. 1 Acdo. Núm. Exp. 1133/2024.
Uribe Jiménez Guadalupe Nancy vs. Nicolás Martínez Juan. Controversias del Orden Familiar D. 1 Acdo. en Incidente. Núm. Exp. 281/2012 Inc. de Cancel. de Pensión Alimenticia.
Vallejo Caro Joel Raúl. Sucesorio Familiar Avp. 1 Acdo. Núm. Exp. 1625/2018.
Vázquez Tecpanecatl Areli vs. Mercado Alejandro Martínez. Controversias del Orden Familiar D. 1 Acdo. en Incidente. Núm. Exp. 2201/2013 Inc. de Cancel. de Pensión Alimen en contra de Areli Martínez Vázquez.
Velázquez Zúñiga Gabino. Sucesorio Familiar D. 1 Acdo. Núm. Exp. 2363/2024 Secc. Segunda.
Vázquez Rojas Alfredo. Sucesorio Familiar D. 1 Acdo. Núm. Exp. 3499/2024.

NO PUBLICADOS

Aguilera Delgado Alejandra vs. Ennyo Gyovanny Caballero López. Especial Familiar D. 1 Acdo. Núm. Exp. 3039/2024 Principal Tomo III.
Arrieta Guerrero Concepción. Sucesorio Familiar D. 1 Acdo. Núm. Exp. 1265/2017.
Avendaño Ramírez María Teresa vs. Juan Israel González Romero. Especial Familiar D. 1 Acdo. Núm. Exp. 1247/2017.
Calderón Elizalde Francisco Javier vs. Mayra Espinoza Banda. Especial Familiar 1 Acdo. Núm. Exp. 3253/2024.
Celestino Hernández Eduardo vs. Villasaldo Alday Briseida. Controversias del Orden Familiar 1 Acdo. en Expedientillo. Núm. Exp. 1359/2023.
Centeno López Yazmín del Carmen vs. Montufar Martínez Alexander Israel. Controversias del Orden Familiar S. 1 Acdo. Núm. Exp. 237/2019 Tomo V del Cuad. Principal.
Cruz Almaraz Refugio su Sucesión. Sucesorio Familiar S. 1 Acdo. Núm. Exp. 2033/2016 Secc. Tercera.
Galeana Magaña Iris Tatyana vs. Martínez Hernández Arturo. Controversias del Orden Familiar S. 1 Acdo. Núm. Exp. 2545/2024.
Galindo Legorreta María Francisca. Sucesorio Familiar S. 1 Acdo. Núm. Exp. 131/2014 Secc. II.
García Mejía María de Lourdes vs. Orozco Negrete Jorge Guillermo. Ord. Civil Familiar 1 Acdo. en Incidente. Núm. Exp. 1627/2011 Tomo IV del Inc. de Liquidación de Sociedad Conyugal.
García Villa Adriana vs. Rolando Guillermo Brittenham Cárdenas. Especial Familiar Auto 1. 1 Acdo. Núm. Exp. 2653/2024.
García Villa Adriana vs. Rolando Guillermo Brittenham Cárdenas. Especial Familiar Auto 2. 1 Acdo. Núm. Exp. 2653/2024 Vía de Apremio.
González Alonso José Jaime. Sucesorio Familiar S. 1 Acdo. Núm. Exp. 43/2023 Secc. Segunda.
González Andrade Karla vs. Gómez Ramos Osmar Antonio. Controversias del Orden Familiar Auto 3. 3 Acdos. Núm. Exp. 3125/2024.
González Andrade Karla vs. Gómez Ramos Osmar Antonio. Controversias del Orden Familiar 1 Acdo. Núm. Exp. 3125/2024 Inc. de Modificación de Dom. Habitual de Menor.
Grey Parra Oliver Alfonso vs. Ramírez Ávila Ana Perla. Especial Familiar 1 Acdo. Núm. Exp. 2567/2024.
Haro Montes de Oca Daniel José vs. Serrano Olivares Lorena. Controversias del Orden Familiar S. 1 Acdo. Núm. Exp. 1533/2024.
Hernández Juárez María Amelia. Sucesorio Familiar D. 1 Acdo. Núm. Exp. 1325/2017.
Leal Zendejas María del Socorro. Sucesorio Familiar D. 3 Acdos. Núm. Exp. 637/2022.
Mercado Mondragón Viridiana vs. Carlos Alexis Cruz Ramírez. Especial Familiar D. 1 Acdo. Núm. Exp. 1465/2018.
Morales García Marisol vs. Fernández Soto Mauricio. Controversias del Orden Familiar D. 1 Acdo. Núm. Exp. 2065/2023.
Ochoa Ochoa Ernesto. Sucesorio Familiar S. 1 Acdo. en Incidente. Núm. Exp. 1055/2011 Segundo Inc. de Oposició a la Rendición de Cuentas.
Paz Noguez Érika Alejandra vs. Larrañaga Carrasco César Octavio. Especial Familiar 1 Acdo. en Incidente. Núm. Exp. 1627/2022 Inc. de Compensación.
Rico Maciel José Luis. Sucesorio Familiar 1 Acdo. en Incidente. Núm. Exp. 2203/2024 Inc. de Requerimiento de Información de Ctas. y Remoción de Albacea.
Rico Maciel José Luis. Sucesorio Familiar 1 Acdo. Núm. Exp. 2203/2024 Principal Tomo II.
Rodríguez Becerril Sofía Maiya vs. Álvarez Ruíz José Luis. Controversias del Orden Familiar Auto 2. 2 Acdos. Núm. Exp. 3647/2024.
Ruíz Chávez Esperanza. Sucesorio Familiar 1 Acdo. Núm. Exp. 2339/2024.
Ruíz Pimentel Jorge. Sucesorio Familiar D. 1 Acdo. Núm. Exp. 1489/2023.
Sánchez Rojas Angélica María vs. Herrera Reyes Pedro Antonio. Controversias del Orden Familiar S. 2 Acdos. Núm. Exp. 1985/2024.
Sandoval Pomar Erick Daniel vs. Ramírez Altamirano Stephanie Isabel. Controversias del Orden Familiar 1 Acdo. Núm. Exp. 1699/2024.
Suárez Sánchez Daisy Mirella vs. Tejada Barbosa Raúl. Controversias del Orden Familiar 1 Acdo. Núm. Exp. 1509/2022 Inc. de Modificación de Convn. Respecto de Clausula Segunda Conv. Paterno Filiales.

AUDIENCIA

Alfonso González Jaime vs. Butron López Elizabeth Graciela. Aud. Convn. Juris. Voluntaria Familiar. 1 Audiencia. Núm. Exp. 133/2025.
Bautista Ortega Claudia Mariana vs. Vargas García Ernesto. Aud. Confe y Se Difiere- D Especial Familiar. 1 Aud. en Incidente. Núm. Exp. 87/2017 Inc. de Liquidación de la Sociedad Conyugal.

AUXILIAR POR MINISTERIO DE LEY:
LIC. NELLY LETICIA PINEDA BUSTOS

SECRETARÍA "B"
ACUERDOS DEL 10 DE MARZO DEL 2025

Alba Jiménez Saúl su Sucesión. Sucesorio Familiar Bj. 1 Acdo. Núm. Exp. 660/2024.
Algarra Lara Laura. Sucesorio Familiar 1 Acdo. Núm. Exp. 636/2014 Secc. III.
Álvarez Inés su Sucesión. Sucesorio Familiar 1 Acdo. Núm. Exp. 1398/2024.
Andrade Escalona María Elvira. Sucesorio Familiar Bj- R. 2 Acdos. Núm. Exp. 1290/2018.
Barajas Montes María de Jesús vs. Peralta Peña Alfredo. Especial Familiar Auto Radicación 36. 1 Acdo. Núm. Exp. 22/2025.
Barrera Olguín Juan Saúl vs. Barrera Leal Nancy y Barrera Leal David Saúl y Barrera Leal Nelly. Controversias del Orden Familiar Bj. 1 Acdo. Núm. Exp. 1972/2024.
Benítez Torres María del Rocío vs. Marina del Rocío Arteaga Benítez y Aarron Janet Ortega Barajas. Controversias del Orden Familiar 1 Acdo. Núm. Exp. 2062/2015.
Bernal Álvarez Maribel vs. Jorge Jiménez Millán. Controversias del Orden Familiar Bj. 1 Acdo. en Otros. Núm. Exp. 1418/2019 Tomo II.
Bravo Morales Sulmi Bellanira vs. Flores Petatan Miguel Ángel. Controversias del Orden Familiar Expdllo. B. 1 Acdo. en Expedientillo. Núm. Exp. 2168/2023 Expedientillo.
Cabrera Mendiola Alicia Griselda vs. Alva Velasco Gustavo Enrique. Especial Familiar Rebeldía. 1 Acdo. Núm. Exp. 150/2024.
Calvillo Brizuela Nancy Alejandra vs. Josué Fernando Ramírez Brain. Especial Familiar Bj- R. 1 Acdo. en Incidente. Núm. Exp. 2672/2024 Inc. de Reduc. de Pensión Alimenticia.
Camacho Cruz Nuria Susana vs. Sánchez Téllez Eduardo. Controversias del Orden Familiar Bj- R. 1 Acdo. Núm. Exp. 2574/2024.
Casanova Rincón Flor de María. Sucesorio Familiar Prevención. 1 Acdo. Núm. Exp. 166/2025.
Castellanos Velasco Luz. Sucesorio Familiar 1 Acdo. Núm. Exp. 2662/2024.
Chávez López Ernestina su Sucesión. Sucesorio Familiar 1 Acdo. Núm. Exp. 2882/2024.
Chávez López Úrsula Nohely vs. Flores Rojas Jonathan Gerardo. Controversias del Orden Familiar Bj. 3 Acdos. Núm. Exp. 1176/2012 Principal.

SOLO CONSULTA
SOLO CONSULTA
SOLO CONSULTA

Chávez Sánchez Tania vs. Martínez Rico Jorge Enrique. Controversias del Orden Familiar Audiencia. 1 Acdo. Núm. Exp. 446/2017 Inc. de Cump. de Convenio.

Colín Hernández Timoteo Daniel. Sucesorio Familiar Expdllo. B. 1 Acdo. Núm. Exp. 1638/2021 Virtual.

Coria Granados Concepción su Sucesión. Sucesorio Familiar Bj- R. 1 Acdo. Núm. Exp. 386/2024.

Cortés Ramírez Elvira vs. José González Rodríguez. Especial Familiar Expdllo. B. 1 Acdo. Núm. Exp. 1684/2012.

Díaz Esquivel Miguel Ángel vs. Espinosa Chávez Carmen Gabriela. Controversias del Orden Familiar Bj. 1 Acdo. Núm. Exp. 630/2023.

Elguera Ramírez Ana Karen vs. Orozco Hernández Mahonri Santiago. Controversias del Orden Familiar Bj- R. 1 Acdo. Núm. Exp. 1224/2024 Principal.

Emilio Ariel Diz Contreras. Sucesorio Familiar Expdllo. B. 1 Acdo. en Expedientillo. Núm. Exp. 1478/2015 Expedientillo.

Franco Medina Raymundo Iván vs. López Ramírez Érika. Especial Familiar 1 Acdo. en Incidente. Núm. Exp. 340/2019 Inc. de Establecimiento de Días y Horas para Ver y Convivir, Cambio de Guar y Cust.

Galicia Ortega José Cristino su Sucesión. Sucesorio Familiar Bj- R. 1 Acdo. Núm. Exp. 3164/2024.

García Granillo Carlos. Juris. Voluntaria Familiar 1 Acdo. Núm. Exp. 640/2021.

García Carrillo Andrés Graciano su Sucesión. Sucesorio Familiar Bj. 1 Acdo. Núm. Exp. 2840/2024.

García Cervantes Eduardo su Sucesión. Sucesorio Familiar Prevención. 1 Acdo. Núm. Exp. 164/2025.

García Rodríguez Jéssica Elizabeth vs. Reyes Aguilar Mario Antonio. Controversias del Orden Familiar Bj. 1 Acdo. Núm. Exp. 3140/2024.

Gil Sánchez Leopoldo su Sucesión. Sucesorio Familiar Bj. 1 Acdo. Núm. Exp. 818/2001 Inc. de Repos. de Actuaciones.

González Ramírez Jorge vs. Luz del Carmen Macías Hernández vs. Acumulado Al 2078/2017 Macías Hernández Luz del Carmen. Especial Familiar Bj. 1 Acdo. Núm. Exp. 1958/2017.

González Aragón Wendy Elizabeth vs. Corona Álvarez Luis Manuel. Controversias del Orden Familiar 1 Acdo. Núm. Exp. 828/2022.

Guerra Romera María José vs. Rosales Alcántara Hugo. Controversias del Orden Familiar Bj. 4 Acdos. Núm. Exp. 2458/2024 Tomo II Activo.

Jiménez Barrios Thalia Guri vs. León Medina Jorge Enrique. Controversias del Orden Familiar Audiencia. 1 Acdo. Núm. Exp. 1946/2024 Principal.

Jiménez Gutiérrez Ma Guadalupe. Sucesorio Familiar Bj- R. 1 Acdo. Núm. Exp. 244/2022.

Josefa García. Sucesorio Familiar Expdllo. B. 1 Acdo. en Expedientillo. Núm. Exp. 126/2020 Expedientillo.

Lagos Olivier María del Socorro. Juris. Voluntaria Familiar 1 Acdo. Núm. Exp. 588/2019 Bis. 1 Tomo II.

Limias Hernández Víctor Orlando vs. Claudia Patricia Flores Juárez. Especial Familiar Bj. 1 Acdo. Núm. Exp. 678/2021.

López Carbajal María de Lourdes vs. Óscar Pérez Gutiérrez. Controversias del Orden Familiar 1 Acdo. Núm. Exp. 854/2012.

López Martínez Laura Nohemí vs. Ricardo Martínez Medina. Controversias del Orden Familiar 2 Acdos. Núm. Exp. 950/2020.

López Morales Jorge Adrián vs. Sánchez Román Antonia Amairani. Controversias del Orden Familiar Bj. 1 Acdo. Núm. Exp. 2130/2015 Inc. de Cambio de Guardia y Custodia.

López Santillán Elena vs. Mejía López Néstor. Controversias del Orden Familiar Audiencia. 1 Acdo. Núm. Exp. 2024/2024.

López Trejo Beatriz su Sucesión. Sucesorio Familiar Bj. 1 Acdo. Núm. Exp. 3414/2024.

Mancilla Alonso Carmen María vs. Cortés Alcalá Ricardo. Especial Familiar 2 Acdos. Núm. Exp. 1632/2023.

Marcelo Morales Ernestina vs. Alday Evaristo Víctor Hugo. Controversias del Orden Familiar Expdllo. Bj. 1 Acdo. en Expedientillo. Núm. Exp. 146/2016 Expedientillo.

Martínez Arellano Arturo y Linas Carrillo Jazmín vs. Dolores Linas Aguilar y Otros. Controversias del Orden Familiar Bj. 1 Acdo. Núm. Exp. 114/2025.

Maya Sánchez Alicia vs. Romero Gloria Héctor Hugo. Especial Familiar 1 Acdo. Núm. Exp. 472/2024.

Méndez Caballero José Raúl vs. Axotla de la Vega María de Lourdes. Especial Familiar 1 Acdo. Núm. Exp. 1846/2022.

Meraz Morales Sergio Roberto. Sucesorio Familiar Expdllo. B. 1 Acdo. Núm. Exp. 920/2005 Bis. 1.

Mercado Flores Hermelinda. Sucesorio Familiar Bj. 1 Acdo. Núm. Exp. 1616/2016.

Monroy Huitrón Guadaluape su Sucesión. Sucesorio Familiar 1 Acdo. Núm. Exp. 2584/2024.

Montiel Moron Georgia Carolina vs. Guerrero Mercado Flavio. Controversias del Orden Familiar 1 Acdo. en Otros. Núm. Exp. 1358/2022 Inc. de Modificación de Convn. Guarda y Custodia y Alimentos.

Moreno Macías David Adrián vs. Zárate Rivera Yanis. Controversias del Orden Familiar Bj- R. 1 Acdo. Núm. Exp. 2448/2024.

Moreno Santillán Teresita de Jesús vs. Hernández Rivera Enrique su Sucesión y Hernández Gutiérrez Francisco Enrique. Ord. Civil Familiar Bj. 1 Acdo. Núm. Exp. 27/2025 Acumulado Al 1482/2018.

Nunez Lara María Beatriz vs. Cortés Isunza Juan Armando. Controversias del Orden Familiar Bj- R. 1 Acdo. en Otros. Núm. Exp. 1508/2003 Inc. de Cancel. de Pensión Alimenticia.

Ocampo Arteaga Isabel. Sucesorio Familiar Bj. 1 Acdo. Núm. Exp. 2996/2024.

Ochoa Sánchez Enedina. Sucesorio Familiar Bj- R. 1 Acdo. Núm. Exp. 788/2019.

Olvera Chávez Laura su Sucesión. Sucesorio Familiar D. 1 Acdo. Núm. Exp. 20/2025 Acumulado Al 1128/2014.

Pacheco Sandoval María del Rosario vs. Vicente Sánchez González. Controversias del Orden Familiar Bj. 1 Acdo. Núm. Exp. 3184/2024.

Padilla Munguía Verónica Yésica vs. González Márquez Guillermo. Controversias del Orden Familiar Expdllo. B. 1 Acdo. en Expedientillo. Núm. Exp. 948/2020 Expedientillo.

Pérez Espinoza Estrella Jéssica vs. Alonso Ortiz Alfredo. Especial Familiar Bj. 1 Acdo. Núm. Exp. 376/2024.

Pérez Martínez Carlos vs. María del Rocío Rodríguez Rodríguez. Especial Familiar Bj. 1 Acdo. Núm. Exp. 2982/2024.

Puente Contreras Sergio su Sucesión. Sucesorio Familiar Expdllo. B. 1 Acdo. en Expedientillo. Núm. Exp. 422/2020 Expedientillo.

Quintero Téllez Ricardo vs. Cabrera Medina Guadalupe. Especial Familiar Bj- R. 1 Acdo. Núm. Exp. 3080/2024.

Ramírez Ramírez Guadalupe vs. Guillermo Escoto Labastida. Controversias del Orden Familiar 1 Acdo. Núm. Exp. 3574/2024.

Ramos Jiménez Elizabeth vs. De la Cruz Reyna Alfredo. Especial Familiar Bj. 1 Acdo. Núm. Exp. 34/2022.

Ramírez Díaz Martha Alicia vs. Ricardo Toriz Flores. Especial Familiar Bj. 1 Acdo. en Cuadernillo. Núm. Exp. 3034/2024 Tomo II.

Rivas Cortés Lázaro su Sucesión. Sucesorio Familiar Bj- R. 1 Acdo. Núm. Exp. 1806/2024.

Rivera María Yoselin Celedonio vs. Espinosa Edwin Jovanny León. Controversias del Orden Familiar Bj. 1 Acdo. Núm. Exp. 432/2022 Principal.

Romero Corona Aurora. Int. Bj. 1 Acdo. Núm. Exp. 1326/2000.

Romero Luna Humberta. Sucesorio Familiar 2 Acdos. en Otros. Núm. Exp. 956/2022 Secc. Segunda.

Ruíz Vázquez Guadalupe su Sucesión. Sucesorio Familiar Bj. 1 Acdo. Núm. Exp. 108/2025.

Sampil Ponce Itzel vs. Hernández García Luis David. Controversias del Orden Familiar 3 Acdos. Núm. Exp. 624/2024.

Sánchez Briones Felipe su Sucesión. Sucesorio Familiar Nuevo. 1 Acdo. Núm. Exp. 162/2025.

Sánchez Cruz Yereth Karina. Controversias del Orden Familiar Bj. 1 Acdo. en Incidente. Núm. Exp. 2146/2024 Inc. de Cambio de Guarda y Custodia.

Sánchez Manjarrez Antonio su Sucesión. Sucesorio Familiar Bj- R. 1 Acdo. Núm. Exp. 1996/2024.

Sánchez Montes Ángela su Sucesión. Sucesorio Familiar Bj- R. 1 Acdo. Núm. Exp. 3336/2024.

Sánchez Vargas Bonifacia su Sucesión. Sucesorio Familiar Bj. 1 Acdo. Núm. Exp. 3452/2024.

Silva y Moreno Consuelo su Sucesión. Sucesorio Familiar Bj- R. 1 Acdo. Núm. Exp. 84/2025.

Solano Contreras Pedro Óscar vs. Crisanta Sánchez Díaz. Especial Familiar Bj. 1 Acdo. Núm. Exp. 2628/2024 Tomo II.

Solano Contreras Pedro Óscar vs. Crisantea Sánchez Díaz. Especial Familiar 1 Acdo. en Incidente. Núm. Exp. 2628/2024 Inc. de Liquidación de Sociedad Conyugal.

Soto Reyes Edwin Felipe vs. Salas Vázquez Teresa. Especial Familiar Bj- R. 1 Acdo. Núm. Exp. 704/2024.

SOLO CONSULTA
SOLO CONSULTA
SOLO CONSULTA

Torres Soto José Gabriel vs. Hernández Flores Edith. Especial Familiar Bj. 1 Acdo. Núm. Exp. 2248/2011 Expedientillo.
Torrez Vázquez Rafael. Sucesorio Familiar Bj. 1 Acdo. Núm. Exp. 2986/2024.
Valderrama Galindo Alma Lilia su Sucesión. Sucesorio Familiar Dada Cuenta. 1 Acdo. Núm. Exp. 1296/2024.
Valdez Sánchez Ana María vs. Sergio Barrera Meneses. Controversias del Orden Familiar Bj- R. 1 Acdo. Núm. Exp. 388/2016.
Vázquez Servín Lorena vs. Romero Riquelme Uriel. Controversias del Orden Familiar Bj. 1 Acdo. Núm. Exp. 1094/2013 Inc. de Incremente de Pensión Alimenticia.
Vera Sánchez Ana María vs. Barrueta Mejía Ángel. Controversias del Orden Familiar Bj- R. 1 Acdo. Núm. Exp. 660/2022.
Zarco Chávez Israel Enrique. Ejec. Merc. Bj. 1 Acdo. Núm. Exp. 226/2005.
De la O. Villazana Angélica María vs. Herrera Bernal Martín Manuel. Controversias del Orden Familiar Expdllo. B. 1 Acdo. en Expedientillo. Núm. Exp. 3104/2024 Bis. 1.

MAL PUBLICADOS

Garduño Colín Delfina su Sucesión. Sucesorio Familiar 2 Acdos. Núm. Exp. 3642/2024 Secc. Segunda.

NO PUBLICADOS

Algarin Ochoa Víctor Manuel vs. Juana Nicolasa Arvizu Solís. Controversias del Orden Familiar 1 Acdo. Núm. Exp. 360/2019.
Alquicira Rodríguez Susana. Sucesorio Familiar 1 Acdo. Núm. Exp. 932/2023.
Álvarez Amaya Elizabeth Cristina. Juris. Voluntaria Familiar Prevención. 1 Acdo. Núm. Exp. 132/2025.
Álvarez Calvario Israel. Juris. Voluntaria Familiar 1 Acdo. Núm. Exp. 3216/2024.
Anzures Petra Rosalía. Juris. Voluntaria Familiar 3 Acdos. Núm. Exp. 1728/2024.
Carmona Valencia Enrique su Sucesión. Sucesorio Familiar 1 Acdo. en Incidente. Núm. Exp. 3370/2024 Bis. 1 Secc. Segunda.
Castillo Bautista Elvia. Juris. Voluntaria Familiar 2 Acdos. Núm. Exp. 1142/2024.
Cecilia Gil Ramírez. Especial Familiar 1 Acdo. en Incidente. Núm. Exp. 890/2015 Inc. de Liquidación de Pensiones Alimenticias Vencidas.
Chaparro Velázquez María del Rocío su Sucesión. Sucesorio Familiar 1 Acdo. Núm. Exp. 1254/2018 Inc. de Licencia para Vender un Inmueble.
Chaparro Velázquez María del Rocío y/o María del Rocío Chaparro. Sucesorio Familiar 2 Acdos. Núm. Exp. 1254/2018 Bis. 2 Cuad. Pricipal.
Cruz Medina Jorge su Sucesión. Sucesorio Familiar 1 Acdo. Núm. Exp. 104/2023 Cuarta Sección.
Dimas Martínez Berenice Ofelia vs. Alcantar Pérez Javier. Controversias del Orden Familiar 1 Acdo. Núm. Exp. 1607/2024 Inc. de Pago de Importes No Descontados de Pens. Alim.
Dimas Martínez Berenice Ofelia vs. Alcantar Pérez Javier. Controversias del Orden Familiar 1 Acdo. en Incidente. Núm. Exp. 1607/2024 Inc. de Pago Retroactivo de Pensión Alimenticia.
Escobar Rosas María Esther su Sucesión. Sucesorio Familiar 2 Acdos. Núm. Exp. 294/2024.
Flores Reyes Silvestre vs. Amelia Parra Canchola. Div. Nec. 1 Acdo. Núm. Exp. 2100/2024.
Flores Reyes Silvestre vs. Amelia Parra Canchola. Controversias del Orden Familiar 1 Acdo. en Incidente. Núm. Exp. 2100/2024 Inc. de Liquidación de Sociedad Conyugal.
Flores Rocha Ernesto vs. Tolentino Delgadillo Ivonne. Controversias del Orden Familiar 1 Acdo. Núm. Exp. 1732/2021 Tomo II.
Franco Medina Raymundo Iván vs. López Ramírez Érika. Especial Familiar 1 Acdo. en Incidente. Núm. Exp. 340/2019 Inc. de Establecimiento de Días y Horas para Ver y Convivir, Cambio de Guar y Cust.
Galán Carranco Norma vs. Marco Antonio Tovar de la Torre. Especial Familiar 1 Acdo. Núm. Exp. 606/2020.
González Aragón Wendy Elizabeth vs. Corona Álvarez Luis Manuel. Controversias del Orden Familiar 1 Acdo. Núm. Exp. 828/2022.
González García María Gloria vs. José Cenobio Ramiro Morales Izquierdo. Alim. 1 Acdo. Núm. Exp. 2132/2010.
González Villalobos María de la Paz. Ord. Civil Familiar 1 Acdo. en Incidente. Núm. Exp. 2184/2014 Inc. de Ejecc. de Sentencia.
Grela Díaz Heddy Margarita. Juris. Voluntaria Familiar 1 Acdo. Núm. Exp. 1982/2024.
Jiménez Peña Érika Nhaomy vs. Ramón Antonio Iniestra Juárez. Controversias del Orden Familiar 2 Acdos. Núm. Exp. 3616/2024.
Juan Pérez José Antonio vs. Miriam Guerra Roque. Ord. Civil Familiar 3 Acdos. en Incidente. Núm. Exp. 1026/2008 Inc. de Incumplimientode Pago de Pensión Alimenticia, Pago Retoractivo e Incumplimiento de Sent.
Martínez Moreno Amitzinan Mixco Quiauhyo vs. Sánchez Godínez Miguel Ángel. Controversias del Orden Familiar 2 Acdos. Núm. Exp. 1676/2023.
Martínez Corona Pedro. Sucesorio Familiar 1 Acdo. Núm. Exp. 1600/2023.
Meneses Martínez José Antonio. Sucesorio Familiar 1 Acdo. Núm. Exp. 78/2022.
Mondragón Rodríguez Gabriel vs. Rodríguez Rodríguez María de Lourdes Rached. Juris. Voluntaria Familiar 1 Acdo. Núm. Exp. 574/2018.
Monroy Huitrón Guadaluape su Sucesión. Sucesorio Familiar 1 Acdo. Núm. Exp. 2584/2024.
Moreno Cárdenas Luis Francisco vs. Baca Vega Maried. Controversias del Orden Familiar 2 Acdos. Núm. Exp. 656/2024.
Moreno Romano Judith vs. Muñiz Román César Octavio. Controversias del Orden Familiar 2 Acdos. Núm. Exp. 1856/2023.
Muñoz Alba María Cristina vs. Rodríguez Abarca Francisco Javier. Controversias del Orden Familiar 1 Acdo. Núm. Exp. 1290/2022.
Muñoz Alba María Cristina vs. Rodríguez Abarca Francisco Javier. Controversias del Orden Familiar 4 Acdos. en Incidente. Núm. Exp. 1290/2022 Inc. de Reduc. de Pensión Alimenticia.
Naranjo Martínez Ramón su Sucesión. Sucesorio Familiar 1 Acdo. Núm. Exp. 1418/2024.
Noriega Otegui Begoña del Carmen. Interd. 1 Acdo. Núm. Exp. 514/2011.
Pacheco Camacho Arturo Genaro vs. Denisse Mariana Ríos López. Especial Familiar 1 Acdo. en Incidente. Núm. Exp. 998/2013 Inc. de Modificación de Pensión Alimenticia.
Pacheco Camacho Arturo Genaro vs. Denisse Mariana Ríos López. Especial Familiar 2 Acdos. Núm. Exp. 998/2013 Tomo II.
Pacheco Camacho Arturo Genaro vs. Ríos López Denisse Mariana. Especial Familiar 3 Acdos. Núm. Exp. 998/2013 Inc. de Cump. de Régimen de Visitas y Convivencias.
Pérez Barreto Juan Eustasio. Sucesorio Familiar 1 Acdo. Núm. Exp. 1888/2018 Amparo 764/2024.
Pérez Barreto Juan Eustasio. Sucesorio Familiar 1 Acdo. Núm. Exp. 1888/2018 Tomo II.
Ponce López María de la Luz vs. Juan Ponce Silva. Controversias del Orden Familiar 1 Acdo. Núm. Exp. 126/2018.
Rojas Bustillos Leticia vs. Briones Legorreta Rodrigo. Controversias del Orden Familiar 3 Acdos. Núm. Exp. 692/2007 Via. Incidental Cancel. de Pensión Alimenticia.
Sampil Ponce Itzel vs. Hernández García Luis David. Controversias del Orden Familiar 1 Acdo. Núm. Exp. 624/2024.
Sandoval Clavellina José Guadalupe vs. Yésica Hernández Hernández. Controversias del Orden Familiar 1 Acdo. Núm. Exp. 994/2019.
Vega Jaime Laura vs. Salas Ortega Julio César. Controversias del Orden Familiar 2 Acdos. Núm. Exp. 2790/2024 Tomo II.
Zamora García Fernando su Sucesión. Sucesorio Familiar 1 Acdo. Núm. Exp. 3346/2024 Secc. Cuarta.
Zamora García Fernando su Sucesión. Sucesorio Familiar 1 Acdo. Núm. Exp. 3346/2024 Secc. Segunda.
Zamora García Fernando su Sucesión. Sucesorio Familiar 1 Acdo. Núm. Exp. 3346/2024 Secc. Tercera.

LA SECRETARIA DE ACUERDOS
LIC. MARGOT KARINA BARROSO CASILLAS

DÉCIMO DE LO FAMILIAR

SECRETARÍA "A"
ACUERDOS DEL 10 DE MARZO DEL 2025

Aguilar Bello José. Sucesorio Familiar Expedientillo. 1 Acdo. Núm. Exp. 263/2004.
Aguirre Ruíz Víctor Manuel su Sucesión. Sucesorio Familiar Proveniente del Juzgado 36 Fam. 1 Acdo. Núm. Exp. 3053/2024 Secc. II.

SOLO CONSULTA
SOLO CONSULTA
SOLO CONSULTA

Alcántara Romero Ricardo Pánfilo su Sucesión. Sucesorio Familiar Proveniente del Juzgado 36 Fam. 1 Acdo. Núm. Exp. 2797/2024.
Alcántara Sordo Reginaldo Federico su Suc. Int. 1 Acdo. Núm. Exp. 2937/2024.
Álvarez Álvarez Claudia Ivonne vs. Medina Carreto Alberto Javier. Controversias del Orden Familiar 1 Acdo. en Expedientillo. Núm. Exp. 1965/2015 Expedientillo.
Ampudia del Río. Sucesorio Familiar 2 Acdos. en Cuadernillo. Núm. Exp. 1585/2013 Secc. II.
Andrés Gilberto José León (su Suc). Sucesorio Familiar 1 Acdo. Núm. Exp. 99/2021.
Arcos Salazar María del Carmen vs. Castillo Íñiguez Óscar David. Controversias del Orden Familiar 1 Acdo. en Incidente. Núm. Exp. 837/2015 Pago de Alimentos y Modificación de Convn. Judicial.
Arreola Márquez Armando vs. Ana María Guadalupe Cadena Llaguno. Especial Familiar 1 Acdo. en Incidente. Núm. Exp. 1689/2023 Inc. de Pens. Alim.
Arvizu Núñez Catalina. su Suc. Sucesorio Familiar 1 Acdo. en Expedientillo. Núm. Exp. 429/2022.
Balderas Mendoza Ana Emilia. Sucesorio Familiar 1 Acdo. Núm. Exp. 1723/2024.
Banco Mercantil del Norte Sa Institución de Banca Múltiple, Grupo Financiero Banorte vs. Mendoza Cruz María Teresa. Sucesorio Familiar Proveniente del Juzgado 36°. 2 Acdos. Núm. Exp. 2327/2024.
Barbosa Suárez José Fernando vs. Lira Urdiana Patricia. Ord. Civil Familiar 1 Acdo. Núm. Exp. 143/2025.
Basilisa García Velasco su Suc. Sucesorio Familiar 1 Acdo. Núm. Exp. 1693/2023.
Bautista López María Luisa su Sucesión. Sucesorio Familiar 1 Acdo. Núm. Exp. 1709/2024.
Bazán Hurtado María Armida vs. Linares Martínez Pablo Francisco. Controversias del Orden Familiar Proveniente del Juzgado 36°. 2 Acdos. Núm. Exp. 3425/2024.
Benítez Pérez Crescenciano su Sucesión. Sucesorio Familiar 1 Acdo. Núm. Exp. 2053/2024.
Bocanegra López María Laura de Jesús vs. Ramírez Barrios Víctor. Ord. Civil Familiar 1 Acdo. en Incidente. Núm. Exp. 2095/2022 Bis. 2 Inc. de Liquidación de Soc. Cony. (3).
Camacho Soriano Jesús. Sucesorio Familiar 1 Acdo. en Expedientillo_ Expediente_No_Conocido. Núm. Exp. 415/2014.
Camaño Andrade Olga Isabel vs. Daniel Núñez Valenzuela. Controversias del Orden Familiar 1 Acdo. Núm. Exp. 519/2020 Bis. 2 Tomo V.
Cancino Carreño Fernanda vs. Carreño Burgos María Guadalupe Filiberta. Controversias del Orden Familiar 1 Acdo. en Expedientillo. Núm. Exp. 439/2022.
Cárdenas Hernández Stephanie Gwendolyne vs. López López Miriam. Ord. Civil Familiar 1 Acdo. Núm. Exp. 813/2024.
Cárdenas Rubio Jesús Mario vs. Reza Bañuelos Norma Alicia. Especial Familiar 1 Acdo. Núm. Exp. 1067/2024.
Carmona Hernández Fernando Manuel su Sucesión. Sucesorio Familiar 1 Acdo. Núm. Exp. 157/2025.
Carrillo González Jorge Alberto. Sucesorio Familiar 1 Acdo. Núm. Exp. 207/2023.
Casas Mireles Manuela su Suc. Sucesorio Familiar 1 Acdo. Núm. Exp. 1455/2023.
Castaño Tavera Noé Gerardo vs. Martínez Barrales Yadira. Controversias del Orden Familiar 1 Acdo. Núm. Exp. 653/2016.
Cervantes Palacios Santiago (su Sucesión). Sucesorio Familiar Expedientillo. 1 Acdo. Núm. Exp. 1923/2016.
Chávez Cortés Josefina su Sucesión. Sucesorio Familiar Proveniente del Juzgado 36 Fam. 1 Acdo. Núm. Exp. 2319/2024.
Chávez Cruz Margarita su Suc. Sucesorio Familiar 1 Acdo. en Expedientillo. Núm. Exp. 1247/2023.
Chávez Hernández Rocío vs. Galicia Beltrán Ismael. Controversias del Orden Familiar 1 Acdo. en Incidente. Núm. Exp. 181/2004 Bis. 1 Inc. de Cesación de Pens. Alim. (2).
Cicilia Flores César vs. Villanueva Pérez Patricia. Especial Familiar Expedientillo. 1 Acdo. Núm. Exp. 1445/2013.
Córdova Amézcua Danna Paola vs. Córdova Vargas Gersson Xavier. Controversias del Orden Familiar 3 Acdos. Núm. Exp. 1983/2023.
Cortés Cuéllar Filiberto. Especial Familiar Proveniente del Juzgado 36 Fam. 1 Acdo. Núm. Exp. 3039/2024.
Cruz Díaz Calixto su Sucesión. Sucesorio Familiar 1 Acdo. Núm. Exp. 153/2025.
Cubillo Martínez Alejandro vs. Claudia Alicia Martínez Rodríguez. Especial Familiar Proveniente del Juzgado 36 Fam. 1 Acdo. en Incidente. Núm. Exp. 3509/2024 Inc. de Cambio de Guarda y Custodia.
Cuevas Ávalos Raymundo (su Sucesión) vs. Sucesorio Familiar 1 Acdo. en Expedientillo. Núm. Exp. 617/2019.
David Sánchez Monroy vs. María de Los Ángeles Suárez del Real. Especial Familiar 1 Acdo. en Incidente. Núm. Exp. 1037/1985 Inc. de Repos. de Autos.
Delgado Dávila Myrna Yolanda. Juris. Voluntaria Familiar Proveniente del Juzgado 36 Fam. 1 Acdo. Núm. Exp. 3237/2024.
Delgado Ruíz Gerardo. su Suc. Sucesorio Familiar 1 Acdo. en Otros. Núm. Exp. 857/2023 Secc. Tercera.
Díaz Castro Hugo Alfredo vs. Jiménez Benítez Paola. Especial Familiar 1 Acdo. Núm. Exp. 585/2019.
Duarte Solís Osiris vs. Rodrigo Eduardo González Basurto. Especial Familiar 1 Acdo. Núm. Exp. 993/2023.
Elvira Pérez Juana Lidia vs. Martínez Barrón Pablo. Controversias del Orden Familiar 1 Acdo. Núm. Exp. 1597/2019.
Escobar y Medina Carlos Manuel. Sucesorio Familiar Proveniente del Juzgado 36 Fam. 1 Acdo. Núm. Exp. 2459/2024.
Esparza Manjarres Ana María. Int. 1 Acdo. Núm. Exp. 2049/2011.
Espino Ojeda Gabriela Carolina vs. Perdaza Zamora Kevin Antonio. Controversias del Orden Familiar 1 Acdo. en Expedientillo. Núm. Exp. 1559/2023.
Estrada Gutiérrez Carla Guadalupe. -. Controversias del Orden Familiar 1 Acdo. Núm. Exp. 199/2024.
Estrada Téllez Nicolás Eduardo. - vs. Lira Ruíz Ana Michelle. Controversias del Orden Familiar 1 Acdo. Núm. Exp. 449/2024.
Fajardo Cortés Salvador. Sucesorio Familiar 1 Acdo. Núm. Exp. 3439/2024.
Fernández Hernández Cintia vs. Campos Esquinca Jorge Armando. Especial Familiar 1 Acdo. en Expedientillo. Núm. Exp. 2063/2022.
Flores Ibáñez Mario su Sucesión. Sucesorio Familiar 1 Acdo. Núm. Exp. 1827/2024.
Flores Méndez Raúl Gerardo vs. Fabre Rodríguez Elizabeth. Controversias del Orden Familiar 1 Acdo. Núm. Exp. 1731/2023.
Flores Mendoza María Luisa vs. Martínez Baranda Samuel. Controversias del Orden Familiar 1 Acdo. en Expedientillo_ Expediente_No_Conocido. Núm. Exp. 177/2024.
Flores Ramírez Bernarda. Sucesorio Familiar Proveniente del Juzgado 36 Fam. 1 Acdo. Núm. Exp. 2221/2024.
Fragoso González Vicenta su Suc. Sucesorio Familiar 1 Acdo. en Expedientillo. Núm. Exp. 957/2023.
García Cortez Cristina Nallely vs. Castillo García Salvador. Especial Familiar Expedientillo. 1 Acdo. Núm. Exp. 197/2020.
García Orta Irma Yolanda su Sucesión. Sucesorio Familiar 1 Acdo. Núm. Exp. 1755/2024.
Genaro Juvencio José María. Juris. Voluntaria Familiar Proveniente del Juzgado 36 Fam. 1 Acdo. Núm. Exp. 2183/2024.
Gómez Molina Karen Aylin. - vs. Montiel Montoya Yair David. -. Controversias del Orden Familiar 1 Acdo. Núm. Exp. 1211/2024.
Gómez Montoya Rosa María su Sucesión. Sucesorio Familiar 2 Acdos. Núm. Exp. 2085/2024.
González Araujo Aylin vs. Kevin David Díaz Leal Alcalá. Controversias del Orden Familiar 1 Acdo. Núm. Exp. 3247/2024.
González Rodríguez Tania vs. Avilés Sánchez Yair. Controversias del Orden Familiar Proveniente del Juzgado 36°. 1 Acdo. en Incidente. Núm. Exp. 3061/2024.
Guadarrama García Fernando su Sucesión. Sucesorio Familiar Expedientillo. 1 Acdo. Núm. Exp. 1477/2024.
Guevara Gómez María del Refugio su Sucesión. Sucesorio Familiar 1 Acdo. Núm. Exp. 137/2025.
Guillén Arce Eva Leticia vs. Pérez Ortega Alfonso Francisco. Controversias del Orden Familiar 1 Acdo. en Otros. Núm. Exp. 493/2017 Tomo II.
Guiterrez Gorozpe Eulalio. Sucesorio Familiar 1 Acdo. Núm. Exp. 399/2017.
Gutiérrez Gallegos María Magdalena vs. González Pérez Miguel. Especial Familiar Proveniente del Juzgado 36 Fam. 1 Acdo. en Incidente. Núm. Exp. 3277/2024 Inc. de Otorg. de Compensación.
Gutiérrez Mosqueda Rosalía Adriana. Sucesorio Familiar 1 Acdo. Núm. Exp. 1631/2023.
Haddad Haddad Adela su Sucesión. Sucesorio Familiar Proveniente del Juzgado 36°. 2 Acdos. Núm. Exp. 2569/2024.
Hernández Castillo Susana. Sucesorio Familiar Expedientillo. 1 Acdo. Núm. Exp. 1149/2022.

SOLO CONSULTA
SOLO CONSULTA
SOLO CONSULTA

Hernández Chetrirquin Adolfo. Especial Familiar 1 Acdo. en Expedientillo. Núm. Exp. 1867/2024 No Conocido.
Hernández Trejo Luis León vs. Pedraza Castañeda Ma del Carmen. Controversias del Orden Familiar Proveniente del Juzgado 36 Fam. 1 Acdo. en Incidente. Núm. Exp. 3009/2024 Inc. de Liquidación de la Sociedad Conyugal.
Hurtado Hernández Jesús. Ord. Civil Familiar 1 Acdo. Núm. Exp. 2485/2015.
Hurtado Velázquez Florencio (su Sucesión). Sucesorio Familiar 1 Acdo. Núm. Exp. 359/2019.
Jiménez González Gullermo vs. Fuantes Calamaco María de Lourdes. Especial Familiar Expedientillo. 1 Acdo. Núm. Exp. 859/2005 Bis. 2.
Jiménez Reyes Jéssica vs. Chavero Rivera Israel. Controversias del Orden Familiar 1 Acdo. Núm. Exp. 1951/2024.
Lara de la Rosa Gerardo. Sucesorio Familiar 1 Acdo. en Expedientillo. Núm. Exp. 1163/2021.
Ledesma Carrión Zaira Viviana vs. Márquez Hernández Víctor Tadeo. Controversias del Orden Familiar 1 Acdo. Núm. Exp. 1859/2024.
López López Lourdes. Sucesorio Familiar Proveniente del Juzgado 36°. 1 Acdo. en Otros. Núm. Exp. 2487/2024 Secc. Segunda.
López Zamora Dulce María vs. Gamboa Cedillo Jesús Ah Muan. Ord. Civil Familiar 1 Acdo. Núm. Exp. 135/2025.
López Zepeda María Guadalupe vs. Carrillo Mejía Juan Gabriel. Controversias del Orden Familiar 1 Acdo. en Incidente. Núm. Exp. 1003/2019 Inc. de Cancel. de Pens. lialim.
Magaña Méndez José Luis vs. María del Rosario Flores Martínez. Div. Incausado Expedientillo. 1 Acdo. Núm. Exp. 1309/2009.
Manzanero Loredo Diana Elizaberth vs. Sánchez Rojas Jesús. Especial Familiar Expedientillo. 1 Acdo. Núm. Exp. 445/2013.
Marín López Silvia (su Scuesión). Sucesorio Familiar Expedientillo. 1 Acdo. Núm. Exp. 2123/2017.
Martínez Enríquez María Elena. (su Sucesión). Sucesorio Familiar 2 Acdos. Núm. Exp. 2095/2017.
Martínez Enríquez María Elena. (su Sucesión). Sucesorio Familiar 1 Acdo. en Incidente. Núm. Exp. 2095/2017 Bis. 4 Inc. de Oposición Al Inventario y Avalúo de la Ex Albacea Adriana Bojórquez Martínez.
Martínez Enríquez María Elena. (su Sucesión). Sucesorio Familiar 3 Acdos. en Incidente. Núm. Exp. 2095/2017 Bis. 5 Inc. de Oposición a la Rendición de Ctas. de la Ex Albacea Adriana Bojórquez Martínez.
Martínez González Pamela vs. Arizmendi Vergara Luis Alberto. Controversias del Orden Familiar 1 Acdo. Núm. Exp. 1543/2024.
Martínez Santana Alma Delia vs. Cansino Suárez Rogelio Jorge. Especial Familiar Proveniente del Juzgado 36°. 1 Acdo. en Incidente. Núm. Exp. 2251/2024 Inc. de Compensación Económica.
Martínez Cruz María. Juris. Vol. Proveniente del Juzgado 36 Fam. 1 Acdo. Núm. Exp. 3175/2024.
Mateos Villarruel Iris Jesabel vs. Chavarría Pérez Gustavo César. Controversias del Orden Familiar Proveniente del Juzgado 36°. 9 Acdos. Núm. Exp. 2357/2024.
Modesto García Julio Andrés vs. Flores Hidalgo Claudia Zurbia. Especial Familiar 4 Acdos. en Incidente. Núm. Exp. 1091/2024 Inc. de Compensación.
Moheno Cascajares María de Lourdes. Especial Familiar 1 Acdo. en Incidente. Núm. Exp. 1883/2014 Bis. 1 Inc. de Compensación.
Morales Espinosa Domingo. Juris. Voluntaria Familiar Proveniente del Juzgado 36 Fam. 1 Acdo. Núm. Exp. 3239/2024.
Nava Reynoso Abel (su Sucesión). Sucesorio Familiar 1 Acdo. en Otros. Núm. Exp. 1685/2008 Secc. Cuarta.
Navarro Rosales Elsa Lizbeth vs. González Chona Uriel su Sucesión. Sucesorio Familiar 1 Acdo. Núm. Exp. 1862/2024 Bis. 1 Tomo III.
Olvera Mendoza María Fernanda. - vs. Olvera Alarcón Fabián Carlos. Controversias del Orden Familiar 1 Acdo. Núm. Exp. 807/2023.
Ordaz Yarritu Daniel vs. Vázquez Vázquez Ana Fabiola. Especial Familiar 1 Acdo. Núm. Exp. 789/2018.
Orozco Blanco Érika Yazmín vs. Gasca Romero Miguel de Jesús. Controversias del Orden Familiar 1 Acdo. Núm. Exp. 1731/2024.
Orta Velazco María Delos Ángeles su Sucesión. Sucesorio Familiar 1 Acdo. en Otros. Núm. Exp. 2029/2009 Secc. Segunda.
Ortiz Sánchez Arturo (su Suc). Sucesorio Familiar 1 Acdo. en Otros. Núm. Exp. 949/2020 Inc. de Nul. de Actuaciones.
Ortiz Sánchez Arturo (su Suc). Sucesorio Familiar 1 Acdo. en Otros. Núm. Exp. 949/2020 Secc. Segunda.
Palacios Conde María Eugenia vs. Rodríguez Díaz Barriga Fabián. Controversias del Orden Familiar 1 Acdo. Núm. Exp. 963/2024.
Palacios Conde María Eugenia vs. Rodríguez Díaz Barriga Fabián. Controversias del Orden Familiar 5 Acdos. Núm. Exp. 963/2024 Tomo II.
Pantiga de Eufracio Ernestina vs. Jorge Eufracio Arvizu. Controversias del Orden Familiar 1 Acdo. en Expedientillo. Núm. Exp. 289/1987.
Pantoja Cervantes Antonio Jesús su Sucesión. Sucesorio Familiar 1 Acdo. Núm. Exp. 147/2025.
Paulin Aguirre Daniel vs. Yaneth Érika Mora Cerón. Controversias del Orden Familiar Proveniente del Juzgado 36°. 2 Acdos. Núm. Exp. 3297/2024.
Pedraza Rodríguez Lorena vs. González Vázquez Jorge. Controversias del Orden Familiar 1 Acdo. en Incidente. Núm. Exp. 883/2018 Cump. de Convenio.
Peralta Jiménez Juan su Suc. Sucesorio Familiar 1 Acdo. Núm. Exp. 1087/2023.
Peralta Xicoténcatl José Manuel vs. Peralta Manuel. Sucesorio Familiar 1 Acdo. en Expedientillo. Núm. Exp. 995/2018.
Peredo Alvarado Carlos su Sucesión. Sucesorio Familiar Proveniente del Juzgado 36°. 1 Acdo. Núm. Exp. 2883/2024.
Pérez Aguirre Rocío vs. Nájera Hernández Gerardo. Controversias del Orden Familiar 1 Acdo. Núm. Exp. 793/2019.
Pérez Arévalo Esteban. Int. 1 Acdo. Núm. Exp. 223/2011.
Pérez Espejel Jael Zafiro vs. Roberto Bonifación Pérez Mejía. Controversias del Orden Familiar 1 Acdo. Núm. Exp. 941/2022.
Pérez Gómez Alistea Fany vs. Mario Ocaña Moreno. Controversias del Orden Familiar Proveniente del Juzgado 36 Fam. 1 Acdo. Núm. Exp. 123/2025.
Pérez Vázquez Venancio su Sucesión. Sucesorio Familiar 1 Acdo. Núm. Exp. 165/2025.
Peña Clemente Benito su Suc. -. Sucesorio Familiar 1 Acdo. Núm. Exp. 2263/2023.
Peña Delgado Mónica Paulina vs. Villalobos Villalba Héctor. Controversias del Orden Familiar 1 Acdo. Núm. Exp. 1211/2021.
Peña Reyes Esmeralda Jazmín vs. Montiel Valencia Luis Eduardo. Alim. Comparec. 1 Acdo. Núm. Exp. 921/2009.
Pichardo Sánchez Luis Antonio. - vs. Fanny Jazmín Pérez Chávez. -. Especial Familiar 1 Acdo. en Expedientillo. Núm. Exp. 2249/2023.
Polin Bandin Jessef Manuel vs. Polin de Palacio Manuel Eduardo. Ord. Civil Familiar 1 Acdo. Núm. Exp. 139/2025.
Ramos Urquidi Carlos su Sucesión. Sucesorio Familiar 1 Acdo. Núm. Exp. 1965/2024.
Rivas Sánchez Lisette Consuelo vs. Jiménez Hernández Juan Manuel. Controversias del Orden Familiar 1 Acdo. Núm. Exp. 1013/2023.
Rivera Monreal Martín. Int. 1 Acdo. Núm. Exp. 1217/2003.
Roca Rea Claudia Ninoska. - vs. Ubaldo Marino Hernández. Controversias del Orden Familiar 1 Acdo. Núm. Exp. 353/2024.
Rocha Macedo Enrique Agustín. su Suc. Sucesorio Familiar 1 Acdo. Núm. Exp. 537/2022.
Rodríguez Martínez Carolina. - vs. Gerardo Nava Hernández. -. Controversias del Orden Familiar 1 Acdo. Núm. Exp. 101/2024.
Rodríguez Medina Adelina su Suc. Sucesorio Familiar 2 Acdos. Núm. Exp. 1639/2023.
Rodríguez Piña José de Jesús vs. Salas Ledesma María Fernanda. Controversias del Orden Familiar 1 Acdo. Núm. Exp. 1593/2024.
Rodríguez Silva Raúl. Sucesorio Familiar 1 Acdo. en Otros. Núm. Exp. 929/2021 Secc. Cuarta.
Rojo Aguilar Marina vs. Casanova Rosado Alejandro José. Especial Familiar 1 Acdo. en Incidente. Núm. Exp. 1585/2014 para Reclamar la Indemnización Compensatoria.
Romero Romero Luis. Sucesorio Familiar Proveniente del Juzgado 36°. 1 Acdo. Núm. Exp. 3211/2024.
Rosales Díaz Isabel su Sucesión. Sucesorio Familiar 1 Acdo. en Otros. Núm. Exp. 795/2024 Secc. Segunda.
Ruíz Gil Esperanza. Sucesorio Familiar 1 Acdo. Núm. Exp. 473/2000 Expedientillo.
Ruíz Gutiérrez Felipe Arturo su Sucesión. Sucesorio Familiar 1 Acdo. Núm. Exp. 155/2025.
Sabag Kafuri Jesús y Otros vs. Joaquín Talavera Sánchez Not Publ. 50 D. F. y Otros. Ord. Civil Familiar 1 Acdo. Núm. Exp. 725/2016.
Salgado Franco María de la Luz. Sucesorio Familiar Proveniente del Juzgado 36°. 2 Acdos. Núm. Exp. 19/2025.
Salgado Franco María de la Luz. Sucesorio Familiar Proveniente del Juzgado 36°. 1 Acdo. en Otros. Núm. Exp. 19/2025 Secc. Tercera.

SOLO CONSULTA
SOLO CONSULTA
SOLO CONSULTA

Sánchez Aniceto Candy Belén. Controversias del Orden Familiar 2 Acdos. en Expedientillo. Núm. Exp. 321/2024.
Sandoval Amaro Carlos Alberto. - vs. Ochoa Orozco Karen Nigtenha. Controversias del Orden Familiar 3 Acdos. Núm. Exp. 487/2024.
Santeliz Jiménez Margarita. Juris. Voluntaria Familiar Proveniente del Juzgado 36 Fam. 2 Acdos. Núm. Exp. 2845/2024.
Silva Rivera Lourdes Gabriela vs. Andrés Rayas Santiago. Especial Familiar 1 Acdo. Núm. Exp. 765/2020.
Silva Rivera Lourdes Gabriela vs. Rayas Santiago Andrés. Especial Familiar 4 Acdos. en Incidente. Núm. Exp. 765/2020 Bis. 1 Inc. de Cambio de Guarda y Custodia.
Soto Tapia Aura Getzemani vs. Franco Alfredo Rivas García. Controversias del Orden Familiar 2 Acdos. en Expedientillo. Núm. Exp. 1961/2021.
Tello Matienzo Marcos Jacobo. Juris. Voluntaria Familiar Proveniente del Juzgado 36 Fam. 1 Acdo. Núm. Exp. 2541/2024.
Tinoco Ortega Yesenia vs. Terrón Velasco Adolfo. Controversias del Orden Familiar 1 Acdo. Núm. Exp. 1527/2024.
Torres Ceja Gabriela vs. Marco Antonio Hernández García. Especial Familiar 1 Acdo. en Expedientillo. Núm. Exp. 1327/2022.
Torres Padilla Nayeli vs. Antonio Castañeda Moreno. Especial Familiar Expedientillo. 1 Acdo. Núm. Exp. 533/2019.
Trejo Sánchez Reynalda. Sucesorio Familiar 1 Acdo. Núm. Exp. 2215/2024.
Urbina Martínez Angélica. - vs. Itzel Guadalupe Hernández García. -. Controversias del Orden Familiar 2 Acdos. Núm. Exp. 317/2024.
Valencia Padilla América. Juris. Voluntaria Familiar 1 Acdo. Núm. Exp. 1181/2024.
Vázquez Nieto Adela vs. Enrique Barajas García. Div. Incausado 1 Acdo. Núm. Exp. 3199/2024.
Verdeja Colín Martina Elena. - vs. Ana Jéssica Idaly Cruz Acosta. -. Controversias del Orden Familiar 1 Acdo. Núm. Exp. 389/2024.
Vidales Olmos Viridiana vs. Robles Farfán Ernesto David. Controversias del Orden Familiar 1 Acdo. en Expedientillo. Núm. Exp. 635/2023.
Villanueva García Martha Sunem vs. Gil Villanueva Gustavo. (Acumulación). Controversias del Orden Familiar 1 Acdo. Núm. Exp. 759/2017 Tomo V.
Viloria Avendaño José Omar su Suc. Sucesorio Familiar 1 Acdo. en Otros. Núm. Exp. 1979/2023 Secc. Cuarta.
Yanaculis Limber Afrodita (su Suc.). Sucesorio Familiar 1 Acdo. en Incidente. Núm. Exp. 1991/2019 Inc. de Remoción de Albacea.
Zepeda Larrauri Esperanza. - su Suc. Sucesorio Familiar 2 Acdos. Núm. Exp. 497/2024.

AUDIENCIA

Hernández Moreno Antonia. Proveniente del Juzgado 36° Sucesorio Familiar. 1 Audiencia. Núm. Exp. 3001/2024.
Morales Díaz María del Carmen y Corrales Morales Jesús Armando vs. Corrales García Óscar. Controversias del Orden Familiar 2 audiencias Núm. Exp. 1011/2024.

SENTENCIAS INTERLOCUTORIAS

Guzmán Velázquez Honoria su Suc. Sucesorio Familiar 1 Núm. Exp. 1525/2023

LA SECRETARIA DE ACUERDOS
LIC. VANESSA SOLANO PEREZ

SECRETARÍA "B"
ACUERDOS DEL 10 DE MARZO DEL 2025

Aguilar Anzaldo Socorro. Sucesorio Familiar 1 Acdo. Núm. Exp. 2384/2013.
Alarcón Vázquez Antonio su Suc. -. Sucesorio Familiar 1 Acdo. en Otros. Núm. Exp. 2156/2023 Segunda Sección.
Alcalá Cayetano Brenda vs. Juan Víctor Guzmán Gutiérrez. Controversias del Orden Familiar Proveniente del Juzgado 36 Fam. 2 Acdos. Núm. Exp. 120/2025.
Alonso Álvarez Fátima vs. David López Pérez. Ord. Civil Familiar Proveniente del Juzgado 36 Fam. 1 Acdo. Núm. Exp. 2408/2024.
Álvarez José Mario Leonel Bernal. Sucesorio Familiar 1 Acdo. Núm. Exp. 1936/2022.
Amador Fragoso José Javier vs. Correa Guzmán Brenda Lizbeth. Controversias del Orden Familiar 1 Acdo. en Amparo. Núm. Exp. 1580/2022 328/2025- II.
Amilcar Abel Reyes Pérez. - vs. María Elena Calderón Vivas. -. Especial Familiar 1 Acdo. en Incidente. Núm. Exp. 94/2024 Inc. de Compensación.
Ángela Cuevas Campos. Juris. Voluntaria Familiar Proveniente del Juzgado 36 Fam. 1 Acdo. Núm. Exp. 2148/2024 Bis. 1.
Arciniega Pérez María Adela vs. Estévez Falcón Adolfo. Controversias del Orden Familiar 1 Acdo. en Expedientillo. Núm. Exp. 236/1985.
Arzate Sánchez Alejandro. (su Suc.). Sucesorio Familiar 1 Acdo. Núm. Exp. 1676/2019.
Barrera Gutiérrez María del Carmen vs. Flores Gómez Juan Carlos. Especial Familiar 1 Acdo. Núm. Exp. 2160/2022.
Barrera Morales Eva. Sucesorio Familiar 1 Acdo. en Otros. Núm. Exp. 1950/2019 Tercera Sección.
Barrios Trejo Berta Aurelia su Suc. Sucesorio Familiar 1 Acdo. Núm. Exp. 1104/2023.
Benhumea Betsay Guadalupe Alanís vs. Meneses Monroy Luis Mauricio. Controversias del Orden Familiar 3 Acdos. en Incidente. Núm. Exp. 964/2022 Inc. de Modificación de Convenio.
Borja Terán Silvia de Jesús. Juris. Voluntaria Familiar 1 Acdo. Núm. Exp. 2606/2024.
Carbajal Carbajal Óscar Mauricio su Sucesión. Sucesorio Familiar 1 Acdo. Núm. Exp. 3080/2024.
Carpio Solís Ramón. Sucesorio Familiar 1 Acdo. Núm. Exp. 4/2025.
Castillo Cuevas Regina vs. Rafael Cervantes Lebrija. Ord. Civil Familiar 1 Acdo. Núm. Exp. 100/2015 Tomo V.
Castillo Marín Sabrina vs. Sánchez Portugal Héctor. Controversias del Orden Familiar 1 Acdo. Núm. Exp. 1788/2022.
Castro Castillo Julia. Sucesorio Familiar Proveniente del Juzgado 36 Fam. 1 Acdo. Núm. Exp. 2484/2024.
Cervantes Doniz Irene vs. Díaz Cervantes Cecilio su Sucesión. Sucesorio Familiar 2 Acdos. Núm. Exp. 3620/2024.
Chan Morales Antonio. Sucesorio Familiar Proveniente del Juzgado 36°. 1 Acdo. Núm. Exp. 2436/2024.
Díaz Hernández Martín vs. Barrera Barajas Lucila. Especial Familiar 1 Acdo. Núm. Exp. 684/2000 Principal.
Escalante Díaz Emilia (su Suc). Sucesorio Familiar 1 Acdo. Núm. Exp. 440/2020.
Escarzaga Acosta Dora Magdalena su Sucesión. Sucesorio Familiar 1 Acdo. Núm. Exp. 1622/2024.
Esperón Melgar Marcela vs. Staines Sanders Alejandro. Controversias del Orden Familiar Proveniente del Juzgado 36 Familiar. 2 Acdos. Núm. Exp. 3084/2024 Tomo II.
Espinosa Gutiérrez Carlos Flavio su Sucesión. Sucesorio Familiar 1 Acdo. en Amparo. Núm. Exp. 2536/2024 Amparo 118/2024 III.
Espinosa Mota Janeth Guadalupe vs. Artemio Víctor Ruíz Mariscal. Controversias del Orden Familiar 3 Acdos. Núm. Exp. 2096/2022.
Esquenazi Toledo Janeth vs. Martín Gold Witzman. Controversias del Orden Familiar 1 Acdo. en Incidente. Núm. Exp. 1208/2008 Inc. de Extinción del Derecho a Recibir Alimentos.
Esquivel Baltazar Alejandra vs. Jiménez Moreno Alejandro. Controversias del Orden Familiar 2 Acdos. Núm. Exp. 1920/2024.
Esquivel Ruíz Raymundo vs. Flores Vara Liliana. Especial Familiar Proveniente del Juzgado 36°. 3 Acdos. Núm. Exp. 3156/2024 Tomo II.
Fernández Figueroa Christian Alondra vs. César Edgar Rojas Delgado. Controversias del Orden Familiar 1 Acdo. Núm. Exp. 2134/2024.
Flores Saavedra Cristina vs. Andrade Ramos Alejandro. Especial Familiar 1 Acdo. en Incidente. Núm. Exp. 1974/2021 Inc. de Pensión Alimenticia Adeudadas.
Fonseca Zamudio Celerino (su Sucesión). Sucesorio Familiar 1 Acdo. Núm. Exp. 222/2019.
Galicia García Manuela. Juris. Voluntaria Familiar 1 Acdo. Núm. Exp. 1460/2022.
Galindo Belman Margarita vs. Fernando Vargas Cortés. Especial Familiar 1 Acdo. en Incidente. Núm. Exp. 628/1994 Inc. de Liquidación.
García Spitalier María Luisa su Suc. -. Sucesorio Familiar 1 Acdo. Núm. Exp. 2078/2023.
Garcilitas Henriquez Noemí vs. Aguilar Zamorano Bogard. Controversias del Orden Familiar 1 Acdo. en Incidente. Núm. Exp. 1954/2014 Incidente.
Gómez Pérez Irma. Juris. Voluntaria Familiar Proveniente del Juzgado 36 Fam. 1 Acdo. Núm. Exp. 3248/2024.
González Alvarado Janiz Abigail vs. Pérez Hernández Alejandro. Controversias del Orden Familiar 2 Acdos. Núm. Exp. 3626/2024.

SOLO CONSULTA
SOLO CONSULTA
SOLO CONSULTA

González Pérez José Roberto Antonio su Sucesión. Sucesorio Familiar Proveniente del Juzgado 36 Familiar. 1 Acdo. Núm. Exp. 2266/2024.

González Rojas Ángel. su Suc. Sucesorio Familiar 1 Acdo. Núm. Exp. 26/2022.

Grageda Díaz Benito su Sucesión. Sucesorio Familiar 1 Acdo. Núm. Exp. 2826/2024.

Guerrero Flores Lizeth Irene vs. Pablo Fernández Guerra Fletes. Controversias del Orden Familiar Proveniente del Juzgado 36 Fam. 2 Acdos. Núm. Exp. 92/2025.

Hernández Aguilar Nelly vs. Corona Lacomba José Luis. Controversias del Orden Familiar 1 Acdo. Núm. Exp. 1198/2021 Tomo III.

Hernández Lezama Sylvia Paulina vs. Cruz Zepeda Hhabibh de Jesús. Controversias del Orden Familiar 1 Acdo. Núm. Exp. 460/2023.

Hernández Lezama Sylvia Paulina vs. Cruz Zepeda Hhabibh de Jesús. Controversias del Orden Familiar 1 Acdo. en Incidente. Núm. Exp. 460/2023 Inc. de Pago de Alimentos Retroactivos.

Hernández Robles Lizeth Adriana vs. Gustavo Enrique Martínez González. Controversias del Orden Familiar Proveniente del Juzgado 36 Fam. 1 Acdo. Núm. Exp. 2500/2024.

Hinojosa García María Fernanda. - vs. Allan Mauricio Reider Rangel. Especial Familiar 1 Acdo. en Incidente. Núm. Exp. 1496/2023 Inc. de Guarda y Custodia.

Jiménez Bernal Mirza Atenea vs. Cevallos de la Mora Andrés. Especial Familiar 1 Acdo. en Incidente. Núm. Exp. 1484/2013 Inc. de Ejecc. de Convenio.

Jiménez Hernández Jacqueline vs. Luna Pérez David Gabriel. Controversias del Orden Familiar 2 Acdos. en Otros. Núm. Exp. 1392/2017 Tomo IV.

Julio Beltrán Edilberto. (su Suc). Sucesorio Familiar 1 Acdo. en Otros. Núm. Exp. 384/2021 Segunda Sección.

Lehouiller Villanueva Leticia vs. Mario Antonio San Miguel Herrera. Controversias del Orden Familiar Proveniente del Juzgado 36°. 2 Acdos. en Otros. Núm. Exp. 2718/2024 Bis. 1 Tomo II.

León Velches Michel Aidé vs. Iván Jiménez Rodríguez. Controversias del Orden Familiar 2 Acdos. Núm. Exp. 2048/2023.

Lira Rodríguez Carlos. Juris. Voluntaria Familiar 1 Acdo. Núm. Exp. 1724/2019.

Malagón Esquivel Gisel Aline vs. Pérez García José Antonio. Controversias del Orden Familiar 2 Acdos. Núm. Exp. 1848/2024.

Maldonado Hernández María del Refuguio. Sucesorio Familiar 1 Acdo. en Incidente. Núm. Exp. 1506/2014 Inc. de Remoción de Albacea del 25abril2024.

Maldonado Mendoza Ariana Mariel vs. Lozano Granados Julio. Controversias del Orden Familiar 1 Acdo. Núm. Exp. 1254/2024.

Martínez Esquivel María Nohema. Sucesorio Familiar 1 Acdo. Núm. Exp. 734/2015.

Martínez Esquivel María Nohema. Sucesorio Familiar 1 Acdo. en Incidente. Núm. Exp. 734/2015 Inc. de Remoción de Albacea 2mayo2024.

Martínez Flores Carlos Ernesto. Sucesorio Familiar 1 Acdo. Núm. Exp. 3020/2024.

Medina Arce María Concepción vs. Cruz Pichardo Andrés. Especial Familiar Proveniente del Juzgado 36 Fam. 1 Acdo. Núm. Exp. 104/2025.

Medina González María Marcela vs. Gabriel Torres Frenco. Controversias del Orden Familiar 1 Acdo. Núm. Exp. 908/2023.

Medina Rosas Angelina. Sucesorio Familiar 1 Acdo. en Incidente. Núm. Exp. 1368/2015 Inc. de Oposición a la Partición.

Mendoza Jiménez Julio César vs. Grimaldo Ortiz María de Lourdes. Especial Familiar 2 Acdos. en Incidente. Núm. Exp. 1550/2019 Inc. de Liquidación de Sociedad Conyugal.

Morales Vázquez Citlalli vs. Reyes Leyva Rogelio. Especial Familiar 1 Acdo. en Incidente. Núm. Exp. 2090/2023 Inc. de Cancel. de Pensión Alimenticia y Pago de Compensación.

Morán Jesús Silvino. Juris. Voluntaria Familiar 1 Acdo. Núm. Exp. 1926/2024.

Nava López Isaías su Sucesión. Sucesorio Familiar 1 Acdo. Núm. Exp. 1218/2024.

Ortega Galindo Juan Carlos vs. Brenda Anzures Palacios. Controversias del Orden Familiar 1 Acdo. en Otros. Núm. Exp. 1270/2022 Tomo II Principal.

Ortega García Viridiana Yadira vs. Daniel Villanueva Rocha. Especial Familiar Proveniente del Juzgado 36°, Expdllo. 1 Acdo. Núm. Exp. 3522/2024.

Ortiz Duarte Fernando. Sucesorio Familiar 1 Acdo. en Amparo. Núm. Exp. 2908/2024 15/2025- V.

Pérez Hernández Rafaela vs. Ángel Ortiz García. Ord. Civil Familiar 1 Acdo. Núm. Exp. 178/2022.

Pérez Montero Irma Camelia vs. Albornoz Zeron Julio Patricio. Especial Familiar 1 Acdo. Núm. Exp. 502/2018.

Pérez Montero Irma Camelia vs. Albornoz Zeron Julio Patricio. Especial Familiar 2 Acdos. en Incidente. Núm. Exp. 502/2018 Inc. Modif Medidas Prov, Alim. y Fijación de Pa Garantía Gda y Cust. Reg. de Visitas Def. Tomo II.

Pérez Salazar Pedro su Sucesión. Sucesorio Familiar 3 Acdos. Núm. Exp. 134/2025.

Reyes del Toro Camila vs. Ballester Alarcón Arturo. Controversias del Orden Familiar Proveniente del Juzgado 36°. 1 Acdo. Núm. Exp. 3064/2024 Tomo IV.

Robles Tinoco Miguel Ángel su Sucesión. Sucesorio Familiar 1 Acdo. Núm. Exp. 32/2025.

Rodríguez Anaya Claudia vs. Alejandro Sáenz Nishimura. Controversias del Orden Familiar 1 Acdo. en Otros. Núm. Exp. 3242/2024 Tomo III.

Rodríguez Andrade Enrique y Rodríguez Andrade Víctor Manuel. Juris. Voluntaria Familiar 1 Acdo. Núm. Exp. 1200/2021.

Rojas Trejo Fernando su Suc. Sucesorio Familiar 1 Acdo. Núm. Exp. 1164/2023.

Román Román José. (su Suc). Sucesorio Familiar 1 Acdo. Núm. Exp. 296/2021.

Romero Cano Cristina vs. Chanelo López Mauricio. Controversias del Orden Familiar 1 Acdo. Núm. Exp. 1852/2023.

Rosado Alcalá Felícitas del Carmen su Sucesión. Sucesorio Familiar 1 Acdo. Núm. Exp. 2834/2024.

Rosas Rojas Marco Antonio vs. Denni Ivalany Herreman Bautista. Especial Familiar 1 Acdo. Núm. Exp. 2134/2022 _.

Rosas Sánchez Sandra Paola vs. Daniel Martínez Oviedo. Especial Familiar 1 Acdo. en Expedientillo. Núm. Exp. 1006/2023 Expedientillo.

Ruíz Cerón Moisés Alberto vs. González Cárdenas Stephany. Especial Familiar 1 Acdo. en Incidente. Núm. Exp. 1016/2024 Incidente.

Sánchez Blancas Ángela (su Sucesión) vs. Sánchez Blancas Ángela. Sucesorio Familiar 1 Acdo. en Expedientillo. Núm. Exp. 126/2017 Expedientillo.

Sánchez Centeno Adriana vs. González Dávila Jaime. Alim. Comparec. 1 Acdo. Núm. Exp. 1358/2010.

Sánchez García Claudia María vs. Hernández Jiménez Guillermo. Especial Familiar 1 Acdo. Núm. Exp. 660/2018.

Sánchez Zamora Isabel su Sucesión. Sucesorio Familiar 1 Acdo. en Expedientillo. Núm. Exp. 2794/2024 Expedientillo.

Santiago Hernández Yael Itzel vs. Galarza Sandoval Amir Eduardo. Controversias del Orden Familiar 1 Acdo. Núm. Exp. 398/2024.

Sedano Méndez Luis Arturo su Sucesión. Sucesorio Familiar 1 Acdo. Núm. Exp. 2004/2024.

Segura Tlapa Ma Susana. Juris. Voluntaria Familiar 1 Acdo. Núm. Exp. 1770/2024.

Servín González Carlos su Sucesión. Sucesorio Familiar 1 Acdo. Núm. Exp. 1712/2024.

Trujillo Hernández Delfina. Sucesorio Familiar 1 Acdo. Núm. Exp. 188/1996 Cuarta Sección.

Uriarte Ibarra Luz María su Sucesión. Sucesorio Familiar Proveniente del Juzgado 36°. 1 Acdo. Núm. Exp. 2566/2024.

Vázquez Lozada Benito su Suc. Sucesorio Familiar 1 Acdo. Núm. Exp. 1098/2023.

Vázquez Morales Sharoon Sinai vs. Sánchez Pineda Arturo. Controversias del Orden Familiar 3 Acdos. en Otros. Núm. Exp. 1218/2023 Tomo II Principal.

Velasco Esquivel José Agustín su Sucesión. Sucesorio Familiar 1 Acdo. en Otros. Núm. Exp. 1490/2021 Segunda Sección.

Zamora Corona Miroslava vs. Ortiz Chávez Enrique. Controversias del Orden Familiar 1 Acdo. Núm. Exp. 126/2020.

Zúñiga Maya Lydia su Sucesión. Sucesorio Familiar 1 Acdo. Núm. Exp. 886/2024.

De la Cruz Galicia Maricela vs. Felipe de Jesús Martínez Montero. Cont. Ord. Fam. 1 Acdo. Núm. Exp. 2902/2024.

AUDIENCIA

Cadenas García María del Rocío vs. Ávila Yépez Sergio Mauricio. Especial Familiar. 1 Aud. en Incidente. Núm. Exp. 1456/2012 Inc. de Cancel. de Pensión Alimenticia.

SOLO CONSULTA
SOLO CONSULTA
SOLO CONSULTA

Lima Losa Benjamín vs. Robles Gutiérrez María Elizabeth. Controversias del Orden Familiar 1 Aud. en Otros. Núm. Exp. 2560/2024 Principal Tomo V.

Maldonado Reyes Alicia vs. Diego Damián Arroyo. Controversias del Orden Familiar 1 Aud. en Incidente. Núm. Exp. 1372/2005 Vía de Apremio.

SENTENCIAS DEFINITIVAS DEL 10 DE MARZO DEL 2025

Rivera Salazar Javier vs. Flores Ramiro Yliana Maribel. Especial Familiar 1 Núm. Exp. 1092/2024

EL SECRETARIO DE ACUERDOS
LIC. JOSÉ LUIS OSERIN GARCÍA

DÉCIMO PRIMERO DE LO FAMILIAR

SECRETARÍA "A"
ACUERDOS DEL 10 DE MARZO DEL 2025

Acosta Juárez Francisco Javier y Acosta Juárez Kevin Javier vs. Fracncisco Javier Acosta Vital. Controversias del Orden Familiar 1 Acdo. Núm. Exp. 503/2020.

Alquicira Molina Rosa María su Sucesión. Sucesorio Familiar 2 Acdos. Núm. Exp. 3075/2024.

Amézcua Gómez Francisco. Sucesorio Familiar 1 Acdo. Núm. Exp. 1243/2019.

Arriaga Telles J Rogelio vs. Laura Martínez Romero. Controversias del Orden Familiar Billete. 1 Acdo. Núm. Exp. 2175/2018.

Ávila Martínez Rosa vs. Jesús Delfino Mendoza Acosta. Div. Incausado Billete. 1 Acdo. Núm. Exp. 897/2010.

Basurto Orozco Patricia vs. Razo Morales Marioalberto. Controversias del Orden Familiar 1 Acdo. en Incidente. Núm. Exp. 63/2009 Bis. 1 Inc. de Cancel. de Pensión Alimenticia.

Bautista Gutiérrez Luz María su Sucesión. Sucesorio Familiar Aud. Sin Asistencia. 2 Acdos. Núm. Exp. 2007/2024.

Beau García Harry Alexander vs. Elia Lizeth Rueda Sánchez. Especial Familiar acuerdo. 1 Acdo. Núm. Exp. 1595/2018.

Becerril Caballero Ivonne vs. Iván Maldonado Juárez. Especial Familiar 1 Acdo. Núm. Exp. 1905/2016.

Becerril Mondragón Laura Estela vs. Vega Rufino Marco Antonio. Controversias del Orden Familiar Billete. 1 Acdo. Núm. Exp. 605/2022 Tomo IV.

Blancas Ramos Jéssica Irais vs. Arrieta Rentería Sinuhe Quinatzin. Controversias del Orden Familiar 1 Acdo. Núm. Exp. 2683/2024.

Caballero Heras Sara su Sucesión. Sucesorio Familiar 1 Acdo. en Expedientillo. Núm. Exp. 57/2025 Principal.

Castillo Arreaga Carlos Antonio vs. María Isabel Cabrera Montero. Ord. Civil Familiar acuerdo. 1 Acdo. Núm. Exp. 1247/2018.

Castro Cabrera Diana Isabel vs. Ponce León Jorge Humberto. Especial Familiar 1 Acdo. Núm. Exp. 625/2023.

Castro Cabrera Diana Isabel. Especial Familiar Amparo 628/2024. 1 Acdo. en Amparo. Núm. Exp. 625/2023 Amparo 628/2024.

Cervantes Corona Jéssica Lucero vs. Martínez Ibarra Alejandro Natanael. Controversias del Orden Familiar 1 Acdo. Núm. Exp. 29/2025 Bis. 1 Principal.

Corona Pineda Grecia Elizabeth vs. Alegría Álvarez Giovanni. Controversias del Orden Familiar 1 Acdo. Núm. Exp. 2423/2024.

Cruz Hernández Yezmin vs. Marco Antonio García Castañeda. Controversias del Orden Familiar Res. Sala. 1 Acdo. Núm. Exp. 1099/2020.

Díaz Salcedo Elizabeth vs. Christian Avendaño Escalona. Controversias del Orden Familiar // Acuerdo 2. 2 Acdos. en Incidente. Núm. Exp. 13/2017 Bis. 5 Inc. de Incremento de Pensión Alimenticia.

Domínguez Michaca Janet Isabel vs. Esquivel Sánchez José Luis. Controversias del Orden Familiar 1 Acdo. en Incidente. Núm. Exp. 2633/2024 Inc. de Cancel. de Pensión Alimenticia.

Esteva Torres Victoria su Sucesión. Sucesorio Familiar Auto. 1 Acdo. Núm. Exp. 1721/2023.

Flores Cuéllar Cecilia vs. Orozco Vega José Luis. Controversias del Orden Familiar Ofrece Prueb. y Desecha. 1 Acdo. en Otros. Núm. Exp. 2787/2024 Tomo II.

Franco Sámano Víctor Manuel su Sucesión. Sucesorio Familiar 2 Acdos. Núm. Exp. 2809/2024.

Fuentes y Díaz Gloria su Sucesión. Sucesorio Familiar 1 Acdo. Núm. Exp. 1635/2024.

Gómez Cornejo Ignacio su Sucesión. Sucesorio Familiar Aud. Difer. 1 Acdo. Núm. Exp. 1503/2023.

González Prado Ramón vs. Cruz Cardoso Raquel. Controversias del Orden Familiar Billete. 1 Acdo. en Otros. Núm. Exp. 499/2021 Bis. 5 Tomo II.

Gutiérrez Mejía Alejandro. Juris. Voluntaria Familiar 1 Acdo. Núm. Exp. 209/2024.

Gómez López Silvia vs. Carlos Ramos Luna. Ord. Civil Familiar // Acuerdo 2. 3 Acdos. Núm. Exp. 1025/2007.

Hernández Magaña Luisa su Sucesión. Sucesorio Familiar Aud. Sin Asistencia. 1 Acdo. Núm. Exp. 1107/2024.

Hernández Moreno Leticia Arisbet vs. Arnulfo Sánchez Segundo. Controversias del Orden Familiar 1 Acdo. en Incidente. Núm. Exp. 45/2018 Bis. 2 Inc. de Aumento de Pensión Alimenticia.

Juárez Alvarado José Luis su Sucesión. Sucesorio Familiar 2 Acdos. Núm. Exp. 2785/2024.

Lassauzet González Paul. Especial Familiar Amparo 1005/2024. 1 Acdo. en Amparo. Núm. Exp. 3491/2024 Amparo 1005/2024.

López Guzmán Evangelina. Controversias del Orden Familiar Amparo 217/2025. 2 Acdos. en Amparo. Núm. Exp. 1553/2022 Amparo 217/2025.

López Lizárraga María Esther y López Lizárraga María Esther y López Lizárraga María Esther. Controversias del Orden Familiar Expdllo. 3. 3 Acdos. en Expedientillo. Núm. Exp. 543/2020.

López Hernández María Luisa. Sucesorio Familiar acuerdo. 1 Acdo. en Otros. Núm. Exp. 2065/2019 Cuarta Sección.

Maraver Luna Beatriz su Sucesión. Sucesorio Familiar acuerdo. 1 Acdo. Núm. Exp. 1627/2024.

Martínez Fuentes Rogelio vs. Daniela Yazmín Espinosa Ventura. Controversias del Orden Familiar Entrega de Billete. 1 Acdo. Núm. Exp. 353/2020.

Mendoza Martínez Diana vs. Isaac Alejandro García Villanueva. Especial Familiar Entrega de Billete. 1 Acdo. en Incidente. Núm. Exp. 1241/2013 Bis. 9 Inc. de Modificación de Convn. Provisional de Régimen de Visitas y Convivencias.

Monllor Paredes Argentina vs. Hidalgo Serrano Susana. Ord. Civil Familiar 2 Acdos. Núm. Exp. 3463/2024 Tomo IV de Las Actuaciones.

Morales Barrera Juan su Sucesión. Sucesorio Familiar acuerdo. 1 Acdo. Núm. Exp. 1781/2023.

Morales Cedillo Kevin Emanuel vs. Cruz Padilla Guadalupe Patricia. Controversias del Orden Familiar Platica de Menor Difer. 2 Acdos. Núm. Exp. 2021/2024.

Morales Gante María de Lourdes vs. Miguel Ángel Ramírez Cruz. Controversias del Orden Familiar 2 Acdos. Núm. Exp. 2023/2011.

Munguía Hernández Amelia su Sucesión. Sucesorio Familiar Aud. Sin Asistencia. 1 Acdo. Núm. Exp. 739/2024.

Ortega Ortiz Rufino su Sucesión. Sucesorio Familiar 2 Acdos. Núm. Exp. 3257/2024.

Pacheco Ayala Paol Michel vs. Pineda Soto Daniela Sofía. Controversias del Orden Familiar acuerdo. 1 Acdo. Núm. Exp. 1811/2021.

Padilla Padilla Juana su Sucesión. Sucesorio Familiar acuerdo. 2 Acdos. Núm. Exp. 1817/2024.

Palma Calderón Zuriel Iván vs. Muñoz Chavarría Lilly Estefania. Controversias del Orden Familiar Cuad. de Visitas y Convivencias. 1 Acdo. Núm. Exp. 3483/2024 Cuad. de Visitas y Convivencias.

Piñon Martínez Eva Gabriela vs. Raúl Ballado Caballero. Controversias del Orden Familiar 1 Acdo. Núm. Exp. 1143/2020.

Retana Vilchiz María de Lourdes vs. Domínguez Espinosa Gustavo. Controversias del Orden Familiar Acuerdo// Cierre. 1 Acdo. Núm. Exp. 925/2021.

Retana Vilchiz María de Lourdes vs. Domínguez Espinosa Gustavo. Controversias del Orden Familiar acuerdo. 2 Acdos. Núm. Exp. 925/2021 Principal Tomo II.

Reyes Villarreal Alma Judith vs. Gutiérrez Martínez Felipe. Controversias del Orden Familiar acuerdo. 1 Acdo. Núm. Exp. 1311/2024.

Roel González Fernanda vs. Oliver Castro Caballero. Controversias del Orden Familiar Inc. de Liquidación de Pensión Alimenticia. 1 Acdo. en Incidente. Núm. Exp. 2259/2024 Inc. de Liquidación de Pensiones Alimenticias Definitivas No Pagadas.

Roldán Buendía Alfonso. Juris. Voluntaria Familiar 1 Acdo. Núm. Exp. 1823/2024.

Ruíz Samperio Laura Angélica vs. José Francisco Martínez Sevilla. Especial Familiar acuerdo. 1 Acdo. en Incidente. Núm. Exp. 1067/2016 Bis. 3 Inc. Incumpli Pens Alim.

SOLO CONSULTA
SOLO CONSULTA
SOLO CONSULTA

Ruvalcaba Contreras Nancy vs. Rubí Morales Jorge. Controversias del Orden Familiar acuerdo. 1 Acdo. Núm. Exp. 1841/2023.
Sánchez Adaya Mariana vs. Vallejo Álvarez Jorge René. Controversias del Orden Familiar 1 Acdo. Núm. Exp. 443/2022.
Sánchez Galindo Guadalupe Inés su Sucesión. Sucesorio Familiar acuerdo. 1 Acdo. Núm. Exp. 1585/2022.
Sánchez Guadarrama Josefina su Sucesión. Sucesorio Familiar 1 Acdo. Núm. Exp. 2401/2024.
Sandoval Ledezma Antonio vs. Muñoz Cruz Nicacia. Especial Familiar acuerdo. 1 Acdo. en Incidente. Núm. Exp. 283/2023 Bis. 1 Inc. de Devolución de Pensiones Pagadas Indebidamente.
Santibañez Hernández Eleazar Manuel. Sucesorio Familiar Amparo 323/2025. 1 Acdo. en Amparo. Núm. Exp. 323/2025 Amparo 323/2025.
Segundo García Alfonso su Sucesión. Sucesorio Familiar 1 Acdo. Núm. Exp. 93/2025.
su Sucesión Luna Carmen y/o Meléndez Luna Carmen y/o Meléndez Carmen. Sucesorio Familiar //Acuerdo 6. 6 Acdos. Núm. Exp. 1601/2024.
Tinajero Tejeda Itzel Margarita vs. Diego Iván Viñas Ocampo. Controversias del Orden Familiar acuerdo. 1 Acdo. en Otros. Núm. Exp. 1649/2019 Tomo II.
Trejo Fonseca Jorge su Sucesión. Sucesorio Familiar Desecha. 1 Acdo. Núm. Exp. 3/2025.
Trejo Silva Rafaela Leonerda vs. Huerta Morales Francisco Fernando. Especial Familiar Informe Sala. 1 Acdo. Núm. Exp. 491/2024.
Vargas Hernández Jorge Federico. Sucesorio Familiar 1 Acdo. Núm. Exp. 2183/2024.
Zárate Ramos Bonifacio su Sucesión. Sucesorio Familiar Principal. 14 Acdos. Núm. Exp. 69/2025.

AUDIENCIA

Adame Correa Verónica vs. Solís Barrera René Eduardo. Aud. Controversias del Orden Familiar 1 Audiencia. Núm. Exp. 243/2024.
Ávila Martínez Daniela Mael vs. Cerda Loza Juan Carlos. Aud. Controversias del Orden Familiar 1 Aud. en Incidente. Núm. Exp. 2221/2024 Inc. de Modificación de Visitas y Convivencias.
Martínez García Edilberta vs. García Sánchez Alfredo. Se Difiere Controversias del Orden Familiar 1 Audiencia. Núm. Exp. 741/2024.
Millán Pedroza Francisco vs. Martínez Díaz Paola. audiencia Confesionales Controversias del Orden Familiar 1 Audiencia. Núm. Exp. 1107/2023.
Núñez Zamarripa Miriam Elizabeth vs. Alvarado Murillo Martín de Jesús. Plática Controversias del Orden Familiar 1 Audiencia. Núm. Exp. 2457/2024.
Santos González Rodrigo Alfredo vs. Sarfati Rosenstein Fortuna Perla. Aud. Controversias del Orden Familiar 1 Aud. en Incidente. Núm. Exp. 707/2024 Inc. de Improcedencia del Pago de Compensación.
Téllez Sánchez Rubén su Sucesión. AUDIENCIA// 790 Sucesorio Familiar. 1 Audiencia. Núm. Exp. 955/2024.

SENTENCIAS DEFINITIVAS DEL 10 DE MARZO DEL 2025

Avilan Quezada María Elena. Juris. Voluntaria Familiar Sent. Def. 1 Núm. Exp. 1497/2024

SENTENCIAS INTERLOCUTORIAS

Juárez Acevedo Elizabeth su Sucesión. Sucesorio Familiar Sent. 1 Núm. Exp. 1329/2021
Peña Martínez Fernando su Sucesión. Sucesorio Familiar Sent. 1 Núm. Exp. 3289/2024

LA SECRETARIA DE ACUERDOS
LIC. AMANDA MARTÍNEZ PADILLA

SECRETARÍA "B"
ACUERDOS DEL 10 DE MARZO DEL 2025

Aguilar Rodríguez Rosa. Ord. Civ. 1 Acdo. Núm. Exp. 376/1999.
Alonso Salgado Estefania. Sucesorio Familiar 1 Acdo. en Expedientillo. Núm. Exp. 1368/2022 Expdllo.
Anaya Cortés Adela Judith y/o vs. Roberto López Anaya. Sucesorio Familiar Amparo Oficio 3759/2025. 1 Acdo. en Amparo. Núm. Exp. 3462/2024 1612.
Anaya Cortés Adela Judith y/o vs. Roberto López Anaya. Sucesorio Familiar Dadad Nueva Cta Cum. Ejec. 1 Acdo. Núm. Exp. 3462/2024 Tomo II.
Badillo Bautista Juliana vs. Pedro Santiago Gómez. Controversias del Orden Familiar Inc. Canc. Pens. Alim. 2 Acdos. Núm. Exp. 1856/2014 Inc. de Cancel. de Alimentos.
Barrera Saldívar Ignacia su Sucesión. Sucesorio Familiar Aud. 790. 1 Acdo. Núm. Exp. 978/2024.
Bello González Jazmín Paloma vs. Humberto Ribelino Nájera Martínez. Controversias del Orden Familiar Tomo III e. 1 Acdo. Núm. Exp. 262/2020.
Bravo Infante Alejandro vs. Leticia Viramontes Navarro. Especial Familiar 1 Acdo. en Incidente. Núm. Exp. 44/2021 Bis. 2 Incd. Liq. Soc.
Butron Gutiérrez Ethel Alejandra vs. Bezares Peñuñuri Mauricio. Especial Familiar Razon de Cuenta. 1 Acdo. Núm. Exp. 444/2024.
Camacho Medina Eduardo vs. Daniela Uribe Olea. Controversias del Orden Familiar 1 Acdo. en Incidente. Núm. Exp. 1568/2014 Inc. de Cambio de Guarda y Custodia.
Camacho Medina Eduardo vs. Daniela Uribe Olea. Controversias del Orden Familiar 1 Acdo. en Incidente. Núm. Exp. 1568/2014 Inc. de Cancel. y Disminución de Pensión Alimenticia.
Camacho Medina Eduardo vs. Daniela Uribe Olea. Controversias del Orden Familiar 1 Acdo. en Incidente. Núm. Exp. 1568/2014 Inc. de Pagos Alimentarios Adeudados.
Castro Hernández Roberto vs. Juana Villada Martínez. Especial Familiar 1 Acdo. Núm. Exp. 1804/2018.
Cebrain Sánchez Guillermo vs. Isla Chaves Elisa. Ord. Civil Familiar Cuad. de Pago de Alimentos. 1 Acdo. en Otros. Núm. Exp. 3430/2024 Cuad. de Pago de Alimentos.
Chavarría Librado Enrique su Sucesión. Sucesorio Familiar Manifes. e. 1 Acdo. Núm. Exp. 1792/2024.
Delgado Díaz José Paz vs. Sucesorio Familiar Carc. Pers. e. 2 Acdos. en Incidente. Núm. Exp. 120/1978 Inc. de Auto. Jud. de Ven y Part.
Delgado Díaz José Paz vs. Sucesorio Familiar Carc. Pers. e. 1 Acdo. en Incidente. Núm. Exp. 120/1978 Bis. 2 Inc. Repos. de Autos.
Espinosa Padrón María Estela vs. Alfredo Beltrán Castro. Controversias del Orden Familiar 1 Acdo. en Incidente. Núm. Exp. 1926/2013 Bis. 3 Inc. Entrega de Inmueble.
Gallo García Sofía. Sucesorio Familiar Expdllo. e. 1 Acdo. Núm. Exp. 510/1989.
García Jiménez Severo vs. García Jiménez Severo. Sucesorio Familiar Apel. 9a. 1 Acdo. en Cuadernillo. Núm. Exp. 652/1974 Inc. para Autr. a la Albacea a Realizar la Venta del Inmueble Ubicado en Lorenzo B Tomo II.
González Arana Macrina. Sucesorio Familiar 1 Acdo. en Otros. Núm. Exp. 2886/2024 Bis. 3 Terc. Excluyente.
González Villegas Zuriel Abraham vs. García Cruz Ana Lilián. Controversias del Orden Familiar 1 Acdo. Núm. Exp. 22/2024.
Graña Reguera Adolfo vs. Sucesorio Familiar 1 Acdo. en Otros. Núm. Exp. 924/2002 Bis. 10 Vía de Apremio.
Gutiérrez Alatorre Carmen su Sucesión. Sucesorio Familiar Pide Oficio. 1 Acdo. Núm. Exp. 1606/2024.
Hernández Isela Ortega vs. Téllez Orihuela Felipe Gustavo. Actos Prejudiciales Familiar Comparecencia Lamvlv. 1 Acdo. Núm. Exp. 30/2025 Bis. 1 Medidas Precautorias Lamvlv.
Ibáñez Camacho Carmen Aurelia. Sucesorio Familiar Cops e. 1 Acdo. Núm. Exp. 1528/2019.
Islas Luna Felipe y Guerrero González Verónica. Juris. Voluntaria Familiar 1 Acdo. Núm. Exp. 1752/2024.
Jardines Molotla Severiana. Sucesorio Familiar 3 Acdos. Núm. Exp. 342/2023.
Kaldman Jurado Zetkyria Eysha. Juris. Voluntaria Familiar 1 Acdo. Núm. Exp. 772/2024.
Lazarini Rosas José Erwin vs. Cáceres Silva Diana. Controversias del Orden Familiar Minuta. 1 Acdo. Núm. Exp. 1540/2023.
López Arias Jorge Olegario su Sucesión. Sucesorio Familiar Oficio. 1 Acdo. Núm. Exp. 88/2025.
López Ayala Mauricio Severino. Juris. Voluntaria Familiar 1 Acdo. en Cuadernillo. Núm. Exp. 944/2011 Rendición de Ctas. Año 2024.
López Escamilla Marco Tulio vs. Aquino Ramírez María Georgina. Especial Familiar Autoriza e. 1 Acdo. Núm. Exp. 602/2024.
López Martínez María Cristina vs. Caballero Ortega Alan. Especial Familiar Expdllo. e. 1 Acdo. en Expedientillo. Núm. Exp. 120/2025 Expdllo.
López Rodríguez Juana. Sucesorio Familiar Audi 801. 1 Acdo. Núm. Exp. 1102/2024.

SOLO CONSULTA
SOLO CONSULTA
SOLO CONSULTA

Maldonado Cabieses Paola vs. Escalante Bravo Pablo. Controversias del Orden Familiar Nva Cta. 2 Acdos. Núm. Exp. 2044/2023 Tomo II.
Maldonado Gongora Higinio Martín. Sucesorio Familiar Expdllo. e. 1 Acdo. en Expedientillo. Núm. Exp. 296/2023 Expdllo.
Martínez Domínguez Guadalupe vs. Martínez González Yair. Especial Familiar 1 Acdo. en Otros. Núm. Exp. 2588/2024 Inc. Cons. a la. Dis. Vinc. Mat.
Martínez González Karen vs. Morán Bravo Yubhed Omar. Controversias del Orden Familiar 1 Acdo. Núm. Exp. 1610/2023.
Mata García María Griselda vs. Joel Vázquez Díaz. Controversias del Orden Familiar Dada Cta. 1 Acdo. Núm. Exp. 1426/2008 Principal.
Mendoza Vargas Nicandro vs. Isabel Salas Aparicio. Especial Familiar Ced. Sin Dilig. e. 1 Acdo. Núm. Exp. 1768/2019.
Mercado Ramírez Fernando José su Sucesión. Sucesorio Familiar Pasa a Sent. e. 1 Acdo. Núm. Exp. 1800/2024.
Miguel Uribe Perla Maribel vs Pérez Reyes Carlos Alberto. Controversias del Orden Familiar Dada Cta. 1 Acdo. en Expedientillo. Núm. Exp. 1540/2004.
Mijares Aviña Elías. Especial Familiar 1 Acdo. en Incidente. Núm. Exp. 1762/2023 Inc. de Fijación de Pensión Alimenticia.
Molotla Barriga Perla Oyuki vs. Pérez Monroy Juan Gabriel. Controversias del Orden Familiar Contestación de Demanda Inc. 2 Acdos. en Incidente. Núm. Exp. 442/2023 Inc. de Modificación de Convn. (Respecto de Las Convivencias).
Mondragón Venses María Elena su Sucesión. Sucesorio Familiar 1 Acdo. Núm. Exp. 3308/2024.
Moreno Hernández Érica vs. Ríos Calderón Víctor Hugo. Controversias del Orden Familiar Acuerdo. 1 Acdo. Núm. Exp. 472/2024.
Muñoz Fuentes Liliana. Sucesorio Familiar 1 Acdo. Núm. Exp. 86/2023.
Muñoz Fuentes Liliana. Sucesorio Familiar 1 Acdo. en Incidente. Núm. Exp. 86/2023 Inc. de Remo. del Albac. de Jesús Mario Aguilar Muñoz.
Narchi Monroy Anuar vs. Saira Yael Hernández Duval. Controversias del Orden Familiar Inc. Mod. Conv. e. 1 Acdo. en Incidente. Núm. Exp. 256/2016 Inc. de Modificación de Convenio.
Narvaiz Eslava Teresa vs. Zárate Fraire Mario. Controversias del Orden Familiar Autoriza e. 1 Acdo. Núm. Exp. 622/2020.
Ofcisneros Bohórquez Ofelia Matilde vs. Sucesorio Familiar Secc. Seg. e. 1 Acdo. en Otros. Núm. Exp. 848/2020 Bis. 2 Secc Segunda.
Ortiz Rodríguez María del Pilar vs. Bautista Guerrero Gilberto. Controversias del Orden Familiar Computo. 2 Acdos. Núm. Exp. 1794/2024.
Palma Aguilar América vs. Martínez Silva David. Controversias del Orden Familiar 1 Acdo. Núm. Exp. 920/2024.
Pérez Tenorio Claudia vs. José Luis Camacho Corona. Especial Familiar 1 Acdo. en Incidente. Núm. Exp. 1592/2018 Bis. 5 Inc. de Tacha de Testigos.
Ramírez Sánchez Javier. Controversias del Orden Familiar Expdllo. e. 1 Acdo. en Expedientillo. Núm. Exp. 1700/2019.
Ramos Islas Laura Trinidad vs. Castro San Pablo Josué. Controversias del Orden Familiar Dada Cta. 1 Acdo. Núm. Exp. 550/2024.
Reyes Cruz Hugo Manuel vs. De Arce Díaz Karla Eugenia. Controversias del Orden Familiar Tomo II e. 2 Acdos. en Cuadernillo. Núm. Exp. 1802/2023 Tomo II.
Reyes Rojo Miriam Lizbeth vs. César Álvarez Salazar. Controversias del Orden Familiar Ced. Sin Dilig. e. 1 Acdo. Núm. Exp. 1090/2017.
Romero Torres Margarita su Sucesión. Sucesorio Familiar Cops e. 1 Acdo. Núm. Exp. 1950/2023.
Saldaña Noriega Daniel Ángel su Sucesión. Sucesorio Familiar Expdllo. e. 1 Acdo. en Expedientillo. Núm. Exp. 1866/2022 Expdllo.
Salinas Pina Lorenzo. Sucesorio Familiar Expdllo. e. 1 Acdo. Núm. Exp. 1708/2016.
Sarabia Carreño Francisco Paulino su Sucesión. Sucesorio Familiar Cita. Aud. e. 1 Acdo. Núm. Exp. 734/2024.
Servín Posada Emma. Sucesorio Familiar Nva Cta Pasa a Sent. 1 Acdo. en Otros. Núm. Exp. 724/2024 Secc. Cuarta.
Suárez Figueroa Catalina su Sucesión. Sucesorio Familiar Vista. 1 Acdo. en Otros. Núm. Exp. 1252/2023 Secc. Tercera.
Tomasena Larruy José Antonio vs. Pedroza Márquez Belem María de Lourdes. Especial Familiar Acuerdo. 4 Acdos. Núm. Exp. 988/2024.
Velázquez Torres Jorge Antonio vs. Marianela Torres Chávez. Controversias del Orden Familiar Inc. Canc. Pens. Alim. Il. 1 Acdo. en Incidente. Núm. Exp. 1764/2017 Bis. 3 Inc. de Canc. Il.
Villegas Ríos Sofía vs. Tonche Velásquez Julio César. Especial Familiar Oficio de Exhorto. 1 Acdo. Núm. Exp. 1048/2024.
Del Toro Gallo Francisco. Juris. Voluntaria Familiar 1 Acdo. Núm. Exp. 486/2024.

AUDIENCIA

Oropeza González, y Otros Bruno Alejandro vs. Oropeza Morales, su Sucesión Rodolfo Alberto. Aud. 272 a Abre Juic. a Prueb. Sucesorio Familiar. 1 Audiencia. Núm. Exp. 272/2022 Proveniente del 31 Civil.
Rodríguez Villaseñor Ismael Tonatiuh vs. Hammeken González Pamela Carlota. Controversias del Orden Familiar 1 Audiencia. Núm. Exp. 1978/2024.

SENTENCIAS INTERLOCUTORIAS

Cabello de la Rosa Felipe su Sucesión. Sucesorio Familiar Sent. Interl. 1 Núm. Exp. 2218/2023
Lozano Porrás Christian. Sucesorio Familiar Sent. Interl. 1 Núm. Exp. 994/2024
Salazar Mosco Paula. Juris. Voluntaria Familiar Sent. Def. 1 Núm. Exp. 822/2024

LA SECRETARIA DE ACUERDOS
LIC. ALEJANDRA LETICIA ACEVEDO ALONSO

DÉCIMO SEGUNDO DE LO FAMILIAR

SECRETARÍA "A"
ACUERDOS DEL 10 DE MARZO DEL 2025

Acevedo Tena Fabiola su Sucesión. Sucesorio Familiar 1 Acdo. Núm. Exp. 405/2024.
Alonso Zamudio Aidé Antonieta vs. Rubio Quintal Marco Adrián. Ord. Civil Familiar 1 Acdo. Núm. Exp. 177/2025.
Altuzar García María Elena vs. Arturo Horta Vega. Ord. Civil Familiar Expedientillo. 1 Acdo. Núm. Exp. 523/2003 Expedientillo.
Alvarado Verano Rodolfo su Sucesión. Sucesorio Familiar 2 Acdos. Núm. Exp. 25/2025.
Arias Candia Francisco su Sucesión. Sucesorio Familiar 1 Acdo. Núm. Exp. 1495/2024.
Ávila Becerril Raúl su Sucesión. Sucesorio Familiar 1 Acdo. Núm. Exp. 13/2025.
Bautista Mendoza Pedro vs. Cruz Hernández Rosa. Especial Familiar 1 Acdo. Núm. Exp. 1023/2022.
Becerril Martínez Sergio Armando vs. Farfán Álvarez Imelda. Especial Familiar 2 Acdos. Núm. Exp. 3475/2024.
Benítez Jovita vs. Haro Anaya Jesús. Ord. Civil Familiar 1 Acdo. en Incidente. Núm. Exp. 3413/2024 Inc. de Liquidación de Sent. 2.
Bravo Villanueva Martha Patricia vs. Cepeda Garduño José Rolando. Controversias del Orden Familiar Expedientillo. 1 Acdo. Núm. Exp. 1093/2022.
Camacho González Efrén su Sucesión. Sucesorio Familiar 2 Acdos. en Incidente. Núm. Exp. 2985/2024 Remoción de Albacea.
Cariño Zúñiga Eloína su Sucesión. Sucesorio Familiar 1 Acdo. Núm. Exp. 2781/2024.
Carranco Novoa Esperanza su Sucesión. Sucesorio Familiar 1 Acdo. Núm. Exp. 1629/2021.
Carrillo Becerra Florencio su Sucesión. Sucesorio Familiar 1 Acdo. Núm. Exp. 645/2022.
Carrillo Ramírez María del Rosario vs. C. Director del Registro Civil del Distrito Federal. Ord. Civil Familiar 1 Acdo. Núm. Exp. 71/2025.
Cejudo León Anayeli vs. Carrillo Martínez Alan Yossef. Especial Familiar 1 Acdo. en Incidente. Núm. Exp. 2435/2024 Cump. Al Pago de Pensión Alimenticia.
Cortés Ortiz Saúl. Sucesorio Familiar Aclaratorio. 1 Acdo. en Incidente. Núm. Exp. 577/2020 Ampliación de Inventario.
Cruz Espinosa Mauro Agustín su Sucesión. Sucesorio Familiar 2 Acdos. Núm. Exp. 175/2025.
Cruz Robles Ivonne Alejandra vs. Bueno Saldaña Víctor David. Especial Familiar 1 Acdo. Núm. Exp. 75/2024.
Díaz Ziehl Fernando su Sucesión. Sucesorio Familiar 1 Acdo. Núm. Exp. 2491/2024.
Figueroa Muñoz Ariana vs. Hernández Galván Sergio. Controversias del Orden Familiar 1 Acdo. Núm. Exp. 1975/2022.
García Figueroa Ascencio José Aarón vs. Morales Medina Xazmin. Ord. Civ. 1 Acdo. Núm. Exp. 2855/2024.

SOLO CONSULTA
SOLO CONSULTA
SOLO CONSULTA

García Rodríguez Rut vs. Sandoval Castillo Alejandro. Ord. Civil Familiar 1 Acdo. Núm. Exp. 2579/2024.
García Ordaz Nadia Jazmín vs. José Alberto Arellano Lorenzo. Controversias del Orden Familiar 1 Acdo. Núm. Exp. 35/2024.
Gómez Espinoza Nazario. Int. 1 Acdo. Núm. Exp. 883/2011.
González Contreras Gabriela vs. Julio César Flores Salas. Controversias del Orden Familiar 1 Acdo. Núm. Exp. 2483/2024.
González García Guillermo vs. Quiroz Pérez Luz Belén. Especial Familiar 1 Acdo. Núm. Exp. 1467/2021.
González Ochoa Martha Alicia su Sucesión. Sucesorio Familiar 2 Acdos. en Incidente. Núm. Exp. 43/2022 Inc. de Remoción del Cargo de Albacea.
González Olvera Guadalupe su Sucesión. Sucesorio Familiar 2 Acdos. Núm. Exp. 1263/2024.
González Flores Juana Yanely vs. Luis Fernando Carrillo Bautista. Controversias del Orden Familiar Expedientillo. 1 Acdo. Núm. Exp. 2669/2024.
González Padilla Guillermo vs. su Sucesión. Sucesorio Familiar 2 Acdos. Núm. Exp. 1221/2020.
González Pérez Reyna María vs. Alfonso Orozco Castro. Controversias del Orden Familiar 1 Acdo. Núm. Exp. 343/2010.
Hernández Ángel Maximina. Sucesorio Familiar 1 Acdo. Núm. Exp. 487/2019.
Íñiguez López José su Sucesión. Sucesorio Familiar 1 Acdo. Núm. Exp. 1237/2024.
Jiménez Mundo Julia. Sucesorio Familiar 1 Acdo. Núm. Exp. 1369/2018.
Jiménez Suriano Fernando Francisco vs. Cruz Sánchez Karina Lizet. Controversias del Orden Familiar 1 Acdo. Núm. Exp. 749/2022.
Landeros Briseño Antonio y Zamacona Urquiza Guillermo. Controversias del Orden Familiar Expedientillo. 1 Acdo. Núm. Exp. 859/2024 Expedientillo.
López Martínez (su Sucesión) Alicia. Sucesorio Familiar Expedientillo. 1 Acdo. Núm. Exp. 1127/2005.
Loza Espíndola Ana María. Sucesorio Familiar 1 Acdo. Núm. Exp. 1593/1999 Secc. Tercera.
Luna Luna Otilia Maricela vs. Dgar Ascencio Galindo. Especial Familiar 1 Acdo. en Incidente. Núm. Exp. 7/2008 Bis. 2 Inc. de Ejecc. de Convenio.
López Castro María Luisa. Juris. Voluntaria Familiar 1 Acdo. Núm. Exp. 577/2021.
Marín Téllez Manuel. Juris. Voluntaria Familiar 1 Acdo. Núm. Exp. 1697/2017.
Marmolejo Gutiérrez Lina Jimena vs. Contreras Cabrera Arturo. Controversias del Orden Familiar 1 Acdo. Núm. Exp. 1259/2024.
Martínez Acosta Germán Andrés vs. Estrada López Rosalía. Especial Familiar 1 Acdo. Núm. Exp. 1807/2023.
Martínez Hinojosa Carmen Mariana vs. Ramírez Villegas Samuel. Controversias del Orden Familiar 1 Acdo. Núm. Exp. 381/2020.
Martínez Ledesma Berenice vs. Avendaño Clemente Iván. Controversias del Orden Familiar 1 Acdo. Núm. Exp. 3005/2024.
Martínez Martínez Everardo Librado vs. Sucesorio Familiar 1 Acdo. en Otros. Núm. Exp. 781/2018 Secc. Cuarta.
Martínez Ramos Olga Lidia vs. Montes de Oca Serrano Juan Eduardo. Controversias del Orden Familiar 1 Acdo. Núm. Exp. 1157/2020.
Mendoza Luna Fernando vs. Comas Valencia Tania Paola. Controversias del Orden Familiar 1 Acdo. Núm. Exp. 1769/2022.
Meneses Gutiérrez Magdalena. Sucesorio Familiar 1 Acdo. Núm. Exp. 1481/2017.
Miramón Miriam Socorro vs. Gabriel Rafael Miguel. Controversias del Orden Familiar 3 Acdos. en Incidente. Núm. Exp. 1553/2007 Inc. de Cancel. de Pensión Alimenticia.
Ocampo Ochoa Gabriela vs. Cruz Sánchez Genaro Eli. Ord. Civil Familiar 1 Acdo. Núm. Exp. 81/2025.
Oscoy Pesqueria Emma. Sucesorio Familiar 1 Acdo. Núm. Exp. 935/2018.
Ovin Ávila Lizbeth Sofía vs. Miguel Galván Alejandro. Especial Familiar 1 Acdo. en Incidente. Núm. Exp. 1445/2019 Vía de Apremio.
Palomares Sánchez Miguel Ángel vs. Claudia Patricia Vargas López. Controversias del Orden Familiar Expedientillo. 1 Acdo. Núm. Exp. 75/2021.
Pérez Siete Díaz Juan José Enrique vs. Colín Castro Martha Susana. Ord. Civil Familiar 1 Acdo. en Incidente. Núm. Exp. 939/2000 de Cancel. de Pensión Alimenticia.
Pérez Trejo Verónica vs. Sergio Navarrete Lovera. Controversias del Orden Familiar 1 Acdo. Núm. Exp. 1681/2015.
Ramírez Bernal Elsa su Sucesión. Sucesorio Familiar 1 Acdo. Núm. Exp. 419/2024.
Ramírez Mejía Teresa vs. Castrejón Nunez Raúl Alberto. Controversias del Orden Familiar Expedientillo. 1 Acdo. Núm. Exp. 1789/2021.
Ramírez Yepes Carlos Eduardo vs. Martínez Delgado Stephanie Monzerrat. Controversias del Orden Familiar 1 Acdo. en Incidente. Núm. Exp. 521/2024 Inc. de Autr. Judicial para Renovación de Pasaporte de Menor.
Riquelme Barrios Ainne vs. Carlos Vázquez Ríos. Controversias del Orden Familiar Expedientillo. 1 Acdo. Núm. Exp. 1029/2016.
Rodríguez Flores Isis Daniela vs. Fuentes Castillo Julio Alberto. Controversias del Orden Familiar 2 Acdos. Núm. Exp. 573/2024.
Rodríguez Galiote Emma su Sucesión. Sucesorio Familiar 1 Acdo. Núm. Exp. 631/2024.
Rodríguez Lomas Francisco su Sucesión. Sucesorio Familiar 1 Acdo. Núm. Exp. 51/2025.
Rodríguez Guenel Roberto. Juris. Voluntaria Familiar 1 Acdo. Núm. Exp. 1615/2019.
Rodríguez Salazar José Piedad. Sucesorio Familiar Expedientillo. 1 Acdo. en Expedientillo. Núm. Exp. 383/2003.
Rodríguez Segura Karla Samantha vs. Trujillo Covarrubias José Gabriel. Ord. Civil Familiar 1 Acdo. Núm. Exp. 55/2025.
Rodríguez Barbosa Minerva. Sucesorio Familiar 1 Acdo. en Otros. Núm. Exp. 2617/2024 Secc. Cuarta.
Rojas Pérez Gustavo Martín. Sucesorio Familiar 1 Acdo. en Amparo. Núm. Exp. 369/2003 374/2025.
Romero Patiño María Teresa su Sucesión. Sucesorio Familiar 1 Acdo. Núm. Exp. 1093/2021.
Rosas Reynoso Juan vs. su Sucesión. Sucesorio Familiar 1 Acdo. en Otros. Núm. Exp. 293/2021 Secc. Tercera.
Ruíz Lagunas Adriana vs. Teresita de Jesús Bárcenas. Controversias del Orden Familiar 1 Acdo. Núm. Exp. 2103/2016.
Salas Leal Rocío vs. Quintana Maldonado Brandon Ernesto. Controversias del Orden Familiar 1 Acdo. Núm. Exp. 815/2024.
Salum Castro Mirna Guadalupe su Sucesión. Sucesorio Familiar 1 Acdo. Núm. Exp. 235/2024.
Sánchez Sierra Jorge Guadalupe. Sucesorio Familiar 1 Acdo. Núm. Exp. 3199/2024.
Sánchez Martínez Teresa vs. Edgar Alberto de la Cruz Monsalvo. Controversias del Orden Familiar Complementario. 1 Acdo. en Incidente. Núm. Exp. 2683/2024 Reduc. de Pensión Alimenticia.
Sánchez Ramos Joselyn vs. Carrillo Pérez Yelnhary Diego. Controversias del Orden Familiar 1 Acdo. en Incidente. Núm. Exp. 587/2023 de Modificación de Convenio.
Sánchez Serrano Lorenza Jovita vs. Santos García Juan Carlos. Especial Familiar 1 Acdo. Núm. Exp. 2219/2017.
Silva Barrera Edgar Alejandro vs. Silva Cruz Edgar Alejandro. Controversias del Orden Familiar 1 Acdo. Núm. Exp. 2815/2024.
Soriano Caselin Luis Ignacio vs. Parra Medina Ana Gabriela. Ord. Civil Familiar 1 Acdo. Núm. Exp. 173/2025.
Valencia Ramírez Inés. Ord. Civil Familiar 1 Acdo. en Expedientillo. Núm. Exp. 1555/2000.
Vargas Monroy Gerardo su Sucesión. Sucesorio Familiar 1 Acdo. Núm. Exp. 257/2024.
Vázquez Rodríguez María del Socorro su Sucesión. Sucesorio Familiar 1 Acdo. Núm. Exp. 1923/2024.
Villa Velázquez Jerezamo Diana Abril vs. Pliego y Moreno Gerardo Darío. Controversias del Orden Familiar 2 Acdos. Núm. Exp. 43/2021.
Villanueva Cruz Esther Alicia vs. José Ángel Treviño Núñez. Controversias del Orden Familiar 1 Acdo. Núm. Exp. 1971/2013.
Vite Alarcón Laura Elena su Sucesión. Sucesorio Familiar 1 Acdo. Núm. Exp. 823/2024.
Vivas Navarro Josefina su Sucesión. Sucesorio Familiar 1 Acdo. Núm. Exp. 1239/2023.
De Jesús Guerrero Javier su Sucesión. Sucesorio Familiar 1 Acdo. Núm. Exp. 1659/2023.
De Jesús Guerrero Javier su Sucesión. Sucesorio Familiar 1 Acdo. en Otros. Núm. Exp. 1659/2023 Secc. Segunda. de Inventarios.
De la Parra de la Parra Celia. Juris. Voluntaria Familiar 1 Acdo. Núm. Exp. 2901/2024.

NO PUBLICADOS

Adame González Alicia su Sucesión. Sucesorio Familiar %. 1 Acdo. en Otros. Núm. Exp. 1905/2021 Secc. Cuarta. de Partición y Adjudicación.

SOLO CONSULTA
SOLO CONSULTA
SOLO CONSULTA

Camacho Cortés María Celia Carmen. Int. no Publ. del 6. 1 Acdo. Núm. Exp. 3135/2024.
Galicia Peralta Sabina Margarita su Sucesión. Sucesorio Familiar %. 1 Acdo. Núm. Exp. 9/2025.
García Betancourt Angelina y Yépez Terreros Daniel. Controversias del Orden Familiar Expdllo. no Publ. del 07. 1 Acdo. Núm. Exp. 2025/2022 Expedientillo.
Garibo González Carmen Patricia vs. Hernández Fernández Ignacio. Especial Familiar no Publ. del 7. 1 Acdo. Núm. Exp. 901/2024.
Guzmán Ramírez Aurelio Arturo vs. su Sucesión. Sucesorio Familiar no Publ. del 07. 1 Acdo. Núm. Exp. 159/2021.
Hernández Gómez Reyna Beatrtiz vs. Socorro González Guzmán. Ord. Civil Familiar % Expedientillo. 2 Acdos. Núm. Exp. 2631/2024.
Hernández Moya Luis Julián Ismael vs. Escobar Morales Nidia Jéssica. Controversias del Orden Familiar %. 1 Acdo. en Otros. Núm. Exp. 1013/2019 Vía de Apremio.
Hernández Moya Luis Julián Ismael vs. Escobar Morales Nidia Jéssica. Controversias del Orden Familiar %. 2 Acdos. en Otros. Núm. Exp. 1013/2019 Vía de Apremio (Pago de Pensiones Alimenticias).
Maldonado Silva Lizbeth vs. Silva Garibay Patricia. Controversias del Orden Familiar %. 3 Acdos. Núm. Exp. 1939/2024.
Martínez Escobar Gloria Mireya. Sucesorio Familiar no Publ. del 7. 1 Acdo. en Otros. Núm. Exp. 2201/2019 Bis. 4 Secc. Cuarta.
Maya Vázquez María Guadalupe su Sucesión. Sucesorio Familiar 1 Acdo. Núm. Exp. 443/2023.
Mendieta García Eduardo vs. Soberónes Rodríguez Sarai. Controversias del Orden Familiar % Dada. 8 Acdos. Núm. Exp. 2207/2024.
Mendieta García Eduardo vs. Soberónes Rodríguez Sarai. Controversias del Orden Familiar % Dada. 1 Acdo. en Incidente. Núm. Exp. 2207/2024 Inc. de Incumplimiento de Pensión Alimenticia y Pago Retroactivo.
Ramírez Melchor Carlos Iván vs. Téllez Alberto Graciela. Controversias del Orden Familiar %. 1 Acdo. Núm. Exp. 1377/2024.
Reyes Martínez Maribel vs. Valero Olalde Pablo. Controversias del Orden Familiar 1 Acdo. Núm. Exp. 2271/2024.
Rodríguez Salazar José Piedad. Sucesorio Familiar Expedientillo. 1 Acdo. en Expedientillo. Núm. Exp. 383/2003.
Santillán Téllez Laura Luz vs. Hernández Gaeta David Enrique. Controversias del Orden Familiar %. 2 Acdos. Núm. Exp. 1627/2024.
Santin Hodges Alejandro. Controversias del Orden Familiar %. 1 Acdo. en Incidente. Núm. Exp. 153/2011 Inc. de Permiso para Vender.
Santin Hodges Pablo Alejandro. Interd. %. 1 Acdo. Núm. Exp. 153/2011.
Vargas Martínez Sandra Yadira vs. Briseño Cuéllar Nelson Bernabé. Controversias del Orden Familiar no Publ. del 7. 1 Acdo. Núm. Exp. 2549/2024.
De Castro Diez Benjamín Raúl su Sucesión. Sucesorio Familiar no Publ. del 5. 3 Acdos. Núm. Exp. 47/2025.

AUDIENCIA

Bajonero Mondragón José Luis vs. Encarnación Palacios Irais Sofía. Aud. de Ley (Convenio) Controversias del Orden Familiar 1 Audiencia. Núm. Exp. 1023/2024.
Muñoz Martínez Altagracia vs. Ortiz de la Fuente Rafael. Controversias del Orden Familiar 1 Aud. en Incidente. Núm. Exp. 233/2008 Inc. de Cancel. de Pensión Alimenticia.

SENTENCIAS INTERLOCUTORIAS

Carrillo González César vs. Escobedo Ortega Guadalupe. Especial Familiar Sent. Interl. 1 Sent. Inter. en Incidente. Núm. Exp. 821/2020 Vía de Apremio- Cump. de Convenio

LA SECRETARIA DE ACUERDOS
LIC. NAOMY ALEJANDRA RIVERA LIMA

SECRETARÍA "B"
ACUERDOS DEL 10 DE MARZO DEL 2025

Aguilera Graciela su Sucesión. Sucesorio Familiar. 1 Acdo. Núm. Exp. 94/2025.
Alcántara Zepeda Olga su Sucesión. Sucesorio Familiar. 2 Acdos. Núm. Exp. 2038/2024.
Arias Hernández José Alfredo vs. Coss Galván Leticia. Especial Familiar 1 Acdo. Núm. Exp. 30/2018.
Arriaga Segundo Ana Lilia vs. Iván Pérez Montes. Controversias del Orden Familiar 1 Acdo. Núm. Exp. 890/2015.
Arroyo Canseco Ana Laura vs. Peñuñuri Ramírez Héctor Javier. Controversias del Orden Familiar 1 Acdo. en Expedientillo. Núm. Exp. 1130/2022.
Arteaga Portillo Blas su Sucesión. Sucesorio Familiar 1 Acdo. Núm. Exp. 1596/2022.
Ayala Larios Rocío Arizbeth vs. Daniel Adona Mejía. Alim. Comparec. 1 Acdo. Núm. Exp. 118/2025.
Ayala Larios Rocío Arizbeth vs. Daniel Adona Mejía. Controversias del Orden Familiar 1 Acdo. en Incidente. Núm. Exp. 118/2025 Cump. de Convenio.
Balcázar Chávez Gustavo su Sucesión. Sucesorio Familiar. 1 Acdo. en Incidente. Núm. Exp. 2516/2024 Remoción de Albacea.
Bautista Reyes María Isabel vs. Peñaloza Rondero Filiberto. Controversias del Orden Familiar 1 Acdo. Núm. Exp. 1272/2024.
Bernal Hernández Mónica Paola vs. Martínez Ruíz José Ángel. Especial Familiar 1 Acdo. en Incidente. Núm. Exp. 1186/2023 Inc. para Resolver Las Cuestiones Inherentes a la Disol. del Vínculo Matrimonial.
Carmona Islas Francisco Javier vs. Pedraza Rivera Claudel Tabata. Controversias del Orden Familiar 1 Acdo. Núm. Exp. 582/2019.
Carreola Moreno María Eugenia su Sucesión. Sucesorio Familiar 1 Acdo. Núm. Exp. 1018/2024.
Carreola Moreno María Eugenia su Sucesión. Sucesorio Familiar 1 Acdo. en Otros. Núm. Exp. 1018/2024 Secc. Segunda.
Carrillo Barragán Daniel vs. González Piña María de Jesús. Controversias del Orden Familiar 2 Acdos. Núm. Exp. 1552/2024.
Carrión Castelo Silvia Stephanie vs. Flores Uscanga Raúl. Especial Familiar 1 Acdo. en Incidente. Núm. Exp. 234/2021 Inc. Guarda y Custodia y Pensión Alimenticia.
Carsolio y del Valle Rodolfo José María su Sucesión. Sucesorio Familiar. 1 Acdo. en Otros. Núm. Exp. 2056/2021 Secc. Segunda.
Cerón Alarcón Magdalena vs. Lezama Sánchez Fernando. Controversias del Orden Familiar 1 Acdo. Núm. Exp. 624/2024.
Cerón Martínez Patricia vs. Buendía Pineda Mariano. Especial Familiar 1 Acdo. en Incidente. Núm. Exp. 3310/2024 Inc. de Liquidación de Sociedad Conyugal.
Contreras Rangel Christopher Mauricio. Controversias del Orden Familiar 2 Acdos. en Incidente. Núm. Exp. 1754/2008 Inc. de Incremento de Pensión Alimenticia.
Córdova Nabor Juan Luis su Sucesión. Sucesorio Familiar. 1 Acdo. Núm. Exp. 1702/2024.
Degollado Lizárraga Guillermo vs. Ibarrola Millán Verónica Concepción. Especial Familiar 1 Acdo. Núm. Exp. 372/2021.
Díaz Diego Iberia Janet vs. Omar Josué Antonio Coss. Controversias del Orden Familiar 2 Acdos. Núm. Exp. 1112/2024.
Durán Álvarez Lucía vs. Sabido Zúñiga Iván. Especial Familiar. 1 Acdo. Núm. Exp. 2170/2023.
Espinosa Téllez Armando vs. Núñez León Esther Anabel. Controversias del Orden Familiar 1 Acdo. Núm. Exp. 1364/2023 Principal Tomo II.
Flores Lobato Pedro Emiliano vs. Kargopolova Natalia. Especial Familiar 3 Acdos. en Incidente. Núm. Exp. 2128/2017 Bis. 3 Inc. de Cambio de Guarda y Custodia Tomo III.
Franco Bárcenas María de Jesús su Sucesión. Sucesorio Familiar. 1 Acdo. Núm. Exp. 1940/2021.
García Morales Blanca Olivia vs. López Tolentino José Antonio. Controversias del Orden Familiar 1 Acdo. en Expedientillo. Núm. Exp. 1560/2004 Principal.
García Arellano Angélica María vs. Rodríguez Saldaña Isaac. Controversias del Orden Familiar 1 Acdo. Núm. Exp. 326/2022.
Garrido Otaola Juan vs. Morayta Amodio Lorena. Especial Familiar. 1 Acdo. en Cuadernillo. Núm. Exp. 1766/2019 Inc. para Regular Las Consecuencias Inherentes a la Disol. del Vinculo Matrimonial, Tomo II.
González López Carla Karina vs. Mercado Munguía Iván Fernando. Controversias del Orden Familiar 1 Acdo. Núm. Exp. 2600/2024.
Hernández Chavarría Eugenia Jenny vs. Centeno Delgadillo Luis Fernando. Controversias del Orden Familiar 1 Acdo. Núm. Exp. 2886/2024.
Hernández Lovera Abel vs. Gómez Hernández Roxana. Especial Familiar. 1 Acdo. en Expedientillo_Expediente_No_Conocido. Núm. Exp. 2336/2024 Exp. Principal.

SOLO CONSULTA
SOLO CONSULTA
SOLO CONSULTA

Hernández Vázquez Macia Gabriela vs. Mauricio Manríquez Arreola. Especial Familiar 1 Acdo. en Incidente. Núm. Exp. 2142/2024 Actual. de Intereses.
Herrera Parra Mónica vs. Teodoro Rojas Castillo. Controversias del Orden Familiar 1 Acdo. Núm. Exp. 2022/2011.
Hurtado Martínez J. Sidronio de Guadalupe. Sucesorio Familiar. 1 Acdo. Núm. Exp. 276/2015.
Islas Sánchez Silvia. Sucesorio Familiar 1 Acdo. en Incidente. Núm. Exp. 22/2018 Inc. de Remoción de Albacea.
Izquiero Ayala Jorge Ernesto vs. Durán Callejas Diana. Controversias del Orden Familiar 1 Acdo. Núm. Exp. 3174/2024.
Izquiero Ayala Jorge Ernesto vs. Durán Callejas Diana. Controversias del Orden Familiar 2 Acdos. en Incidente. Núm. Exp. 3174/2024 Inc. de Cambio de Guarda y Custodia.
Jiménez Miranda Diana Laura vs. Cruz Hernández Óscar Adair. Controversias del Orden Familiar 1 Acdo. Núm. Exp. 3358/2024.
Jiménez Pérez Miguel su Sucesión. Sucesorio Familiar 1 Acdo. Núm. Exp. 1908/2023.
Jimez Reyes Emilio. Sucesorio Familiar 1 Acdo. Núm. Exp. 2216/2024.
Juárez Calderón Jonathan y Ceja García Katya Jimena. Juris. Voluntaria Familiar 1 Acdo. Núm. Exp. 1820/2024.
Juárez Calderón Jonathan y Ceja García Katya Jimena. Juris. Voluntaria Familiar 1 Acdo. en Incidente. Núm. Exp. 1820/2024 Inc. de Modificación de Convenio.
Landa Vértiz Guillermo vs. María de Los Milagros Rojas Osa. Especial Familiar 1 Acdo. Núm. Exp. 1738/2016.
Lara Mariano Salvador Sucesión. Sucesorio Familiar 1 Acdo. Núm. Exp. 1302/2024.
López Galindo Maricela vs. Enrique Parra del Valle. Alim. 1 Acdo. Núm. Exp. 1052/1996.
López Hernández Kary Anaid vs. Omar Cervantes Vázquez. Controversias del Orden Familiar 1 Acdo. Núm. Exp. 2020/2015.
López López Aurelio su Sucesión. Sucesorio Familiar 1 Acdo. Núm. Exp. 856/2024.
López Pérez Fernando Sucesión. Sucesorio Familiar 1 Acdo. Núm. Exp. 1360/2024.
Lozada Zavala Agripina su Sucesión. Sucesorio Familiar 1 Acdo. Núm. Exp. 1958/2022.
Macedo Serrano Diana Graciela vs. Contreras Rangel Christopher Mauricio. Controversias del Orden Familiar 2 Acdos. en Incidente. Núm. Exp. 1754/2008 Vía de Apremio.
Martínez Jiménez Juan vs. María Luisa Cruz Ocampo. Ord. Civil Familiar 1 Acdo. en Expedientillo_Expediente_No_Conocido. Núm. Exp. 180/1986.
Matías Cruz Luis vs. Martha Edith Martínez Matías. Controversias del Orden Familiar 1 Acdo. en Incidente. Núm. Exp. 2854/2024 Repos. de Autos.
Mercadillo Reyes Diego su Sucesión. Sucesorio Familiar 1 Acdo. en Otros. Núm. Exp. 2548/2024 Secc. Segunda.
Merlos Ponce Felipa. Juris. Voluntaria Familiar. 1 Acdo. Núm. Exp. 2112/2024.
Miniam Ruíz Cintihia vs. Abreu Gómez Jesús Mike. Especial Familiar 1 Acdo. Núm. Exp. 1404/2018.
Morales Bahena Alfonso vs. Cortés Barrios Karla Alejandra. Controversias del Orden Familiar 1 Acdo. Núm. Exp. 3134/2024.
Morales Bahena Alfonso vs. Cortés Barrios Karla Alejandra. Controversias del Orden Familiar 1 Acdo. en Incidente. Núm. Exp. 3134/2024 Cambio de Guarda y Custodia y Violencia Familiar.
Morales Cruz Angélica vs. José Ricardo Reynoso Aran. Controversias del Orden Familiar 1 Acdo. Núm. Exp. 1888/2024.
Muciño Gutiérrez Alberto su Sucesión. Sucesorio Familiar. 2 Acdos. Núm. Exp. 2554/2024.
Ocampo Villa Benjamín su Sucesión. Juris. Voluntaria Familiar. 1 Acdo. Núm. Exp. 1854/2021.
Pardo Aparicio María Elena. Sucesorio Familiar 2 Acdos. Núm. Exp. 88/2013.
Pelayo Consuegra Beatriz Haydee vs. López Méndez Jorge Alberto. Controversias del Orden Familiar 1 Acdo. en Incidente. Núm. Exp. 2944/2024 Cump. de Convenio.
Pérez Barrera Marta Rosa vs. Ismael Aguilera García. Controversias del Orden Familiar 1 Acdo. Núm. Exp. 158/2025 Bis. 1.
Peña Aguilar Alberto Teodoro vs. Bravo Alanís Julio Antonio. Controversias del Orden Familiar 5 Acdos. en Cuadernillo. Núm. Exp. 1366/2024 Principal Tomo III.
Pozos Jiménez Georgina su Sucesión. Sucesorio Familiar 1 Acdo. Núm. Exp. 1404/2023.
Ramírez Cornejo Margarita. Interd. 1 Acdo. Núm. Exp. 880/2011.
Ramírez Urrutia Eric vs. Juárez Mucio Alejandra Felisa. Especial Familiar 1 Acdo. Núm. Exp. 1994/2017.
Ramos Ángel Janeth vs. Torres Herrera Cristhian Felipe. Especial Familiar 1 Acdo. Núm. Exp. 3368/2024.
Ramos Villarreal Brenda Liliana vs. Raygoza Alvarado Iran Francisco. Especial Familiar 1 Acdo. Núm. Exp. 3020/2024.
Ramírez Cerino Silvia. Int. 1 Acdo. Núm. Exp. 1628/2006.
Reyes Tiburcio Cinthia vs. Luis Sánchez Corona. Especial Familiar 2 Acdos. en Incidente. Núm. Exp. 96/2021 Inc. del Artículo 287 del Codigo Civil Tomo Vii.
Rico Guzmán Mavelia vs. Eder Voltaire Salazar Monterde. Alim. Comparec. 1 Acdo. Núm. Exp. 3128/2024.
Robles Arévalo Herminia su Sucesión. Sucesorio Familiar. 2 Acdos. Núm. Exp. 1638/2021.
Rodríguez Benítez Montserrat vs. Peña Almanza Diego Peña. Especial Familiar 2 Acdos. Núm. Exp. 2790/2024.
Rosas Zamarripa Fany Carolina su Sucesión. Sucesorio Familiar. 1 Acdo. en Incidente. Núm. Exp. 3024/2024 Inc. de Revocación de Albacea.
Ruíz Pérez Socorro su Sucesión. Sucesorio Familiar #. 1 Acdo. Núm. Exp. 440/2022.
Salazar Zavaleta Hilario vs. Gómez López María Leticia. Especial Familiar. 1 Acdo. Núm. Exp. 746/2023.
Saldaña y Azpilcueta Ángela. Juris. Voluntaria Familiar 1 Acdo. Núm. Exp. 1050/2022.
Sánchez García María de Jesús vs. López Salinas Julio César. Controversias del Orden Familiar 1 Acdo. Núm. Exp. 2078/2024.
Sánchez López Karla Ximena vs. Leal Bautista Diego Eulises. Controversias del Orden Familiar 1 Acdo. Núm. Exp. 2254/2023.
Sánchez Parada Carlos vs. López Morales Mariana Elizabeth. Especial Familiar 2 Acdos. Núm. Exp. 2590/2024.
Sánchez Vargas Sofía. Sucesorio Familiar 1 Acdo. Núm. Exp. 2462/2024.
Santos Granados Sonia Rebeca vs. Monter Sabino Marcos. Controversias del Orden Familiar 1 Acdo. en Incidente. Núm. Exp. 940/2023 Vía de Apremio.
Soriano Robledo Alan Jesús vs. Rojas Uribe Daniela Fernanda. Controversias del Orden Familiar 1 Acdo. Núm. Exp. 2068/2024.
Talavera Velázquez Alejandro vs. Vergara Orozco Anaisi. Controversias del Orden Familiar 1 Acdo. en Amparo. Núm. Exp. 168/2022 1027/2024- Iii(V).
Talavera Velázquez Alejandro vs. Vergara Orozco Anaisi. Controversias del Orden Familiar 2 Acdos. en Incidente. Núm. Exp. 168/2022 Inc. de Modificación de Convenio- Guarda y Custodia Compartida Ii.
Talavera Velázquez Alejandro vs. Vergara Orozco Anaisi. Controversias del Orden Familiar 1 Acdo. en Cuadernillo. Núm. Exp. 168/2022 Principal Tomo Ii.
Torres Pérez Diana vs. Ignacio Ramírez González. Controversias del Orden Familiar 1 Acdo. en Incidente. Núm. Exp. 1340/2016 Inc. de Cancel. de Régimen de Visitas y Convivencias.
Trejo Ocampo Brayan Orlando vs. Tadeo del Río Ana Rosa. Controversias del Orden Familiar 2 Acdos. Núm. Exp. 2102/2024.
Urzua Medina Luis Gerardo vs. Amaya Soto Diana Laura. Controversias del Orden Familiar 2 Acdos. en Cuadernillo. Núm. Exp. 2980/2024 Modificación Guarda y Custodia.
Valverde Granados Raquel vs. Santos Cruz Óscar. Controversias del Orden Familiar 1 Acdo. en Incidente. Núm. Exp. 916/2017 Vía de Apremio.
Villagrán Ballesteros Azul Viridiana y Villagrán Ballesteros Rodrigo Francisco vs. Aguilar Stubbe Crisotenes. Controversias del Orden Familiar 1 Acdo. en Cuadernillo. Núm. Exp. 794/2023 Principal Tomo Ii.
Vázquez Garnica Nayeli Georgina vs. Edgar Nolásco Arroyo. Alim. Comparec. 1 Acdo. Núm. Exp. 1352/2010.
Vázquez Garnica Nayeli Georgina vs. Edgar Nolásco Arroyo. Controversias del Orden Familiar 1 Acdo. en Incidente. Núm. Exp. 1352/2010 Inc. de Cancel. de Pensión Alimenticia.
Zurita Enríquez Iris Adriana su Sucesión. Sucesorio Familiar 1 Acdo. Núm. Exp. 1954/2024.
Del Toro Campoy Jenisse Carolina vs. Villaseñor Negroe Jorge. Especial Familiar 1 Acdo. en Incidente. Núm. Exp. 2904/2024 Pago Retroactivo de Pensión Alimenticia.
NO PUBLICADOS

SOLO CONSULTA
SOLO CONSULTA
SOLO CONSULTA

Hernández Vázquez Macia Gabriela vs. Mauricio Manríquez Arreola. Div. Incausado no Publ. del 07 de Marzo 2025. 1 Acdo. Núm. Exp. 2142/2024.

Hernández Vázquez Macia Gabriela vs. Mauricio Manríquez Arreola. Ord. Civil Familiar no Publ. del 07 de Marzo 2025. 1 Acdo. en Incidente. Núm. Exp. 2142/2024 Inc. de Ejecc. de Sent, Vía de Apremio I.

AUDIENCIA

Bernal Hernández Mónica Paola vs. Martínez Ruíz José Ángel. Aud. de Ley Especial Familiar. 1 Aud. en Incidente. Núm. Exp. 1186/2023 Inc. de Liquidación de Sociedad Conyugal.

Hernández González Rocío del Carmen vs. Sánchez Urbina Israel. Platica de Menor Controversias del Orden Familiar 1 Audiencia. Núm. Exp. 2002/2024.

Morales Guerrero Nohemí Teresa. #Segundo Reconoc. Médico Juris. Voluntaria Familiar. 1 Audiencia. Núm. Exp. 3036/2024.

SENTENCIAS INTERLOCUTORIAS

Rodríguez Martínez Eloísa su Sucesión. Sucesorio Familiar #Sentencia Interl. 1 Núm. Exp. 1564/2024

LA SECRETARIA DE ACUERDOS
LIC. NALLELY JIMÉNEZ ALTAMIRANO

DÉCIMO TERCERO DE LO FAMILIAR

SECRETARÍA "A"
ACUERDOS DEL 10 DE MARZO DEL 2025

Abascal Olascoaga Rodrigo vs. Pérez Torres Daniela Marlene. Especial Familiar 1 Acdo. en Amparo. Núm. Exp. 5/2020 Cuad. de Amp. 818/2023- III.

Acosta Romero Bertha. Sucesorio Familiar 1 Acdo. Núm. Exp. 615/2024 Secc. III.

Aguilar Morales Carlos su Sucesión. Sucesorio Familiar 4 Acdos. Núm. Exp. 491/2023.

Alamilla Pérez Vicente Estanislao y/o Vicente Alamilla Pérez. Sucesorio Familiar 1 Acdo. Núm. Exp. 867/2009.

Alvarez Ochoa Josefina. Sucesorio Familiar 1 Acdo. Núm. Exp. 1063/2018.

Amézcua Sánchez J Jesús su Sucesión. Sucesorio Familiar 1 Acdo. Núm. Exp. 515/2022 Secc. Cuarta.

Argaez Escoboza Karla vs. Carlos Enrique Martínez Romero. Controversias del Orden Familiar 1 Acdo. en Incidente. Núm. Exp. 2161/2014 de Cancelacio de Pensión Alimenticia.

Aristeo López Octavio. Sucesorio Familiar 1 Acdo. Núm. Exp. 749/2021.

Bayardi Ávila Irving Andrei vs. Franco Gómez Nancy Fabiola. Especial Familiar 1 Acdo. en Incidente. Núm. Exp. 2091/2019 Inc. Régimen Visitas y Convivencias.

Bañuelos Solís Felipe Alfonso vs. María Fernanda Sordo Fernández. Especial Familiar 1 Acdo. en Incidente. Núm. Exp. 1761/2015 Fijación de Pensión Alimenticia Tomo III.

Camargo Ramírez Evelin vs. Nava Pérez Víctor Claudio. Controversias del Orden Familiar 2 Acdos. en Expedientillo. Núm. Exp. 2199/2024 Expedientillo.

Campos Sánchez María del Carmen vs. Zavala Martínez Gerardo Arturo. Especial Familiar Computo. 2 Acdos. Núm. Exp. 1465/2023.

Carrillo Medina Gabriela vs. Alfredo Torres Rueda. Controversias del Orden Familiar 1 Acdo. Núm. Exp. 415/2021.

Chapul Hernández Benjamín vs. Morales Acosta María Guadalupe. Ord. Civil Familiar 1 Acdo. Núm. Exp. 847/2024.

Contreras Cano Andrés Daniel su Sucesión. Sucesorio Familiar 1 Acdo. Núm. Exp. 599/2024.

Coronel Olmos Fabiola Daniela vs. David Iván de Jesús de la Sancha. Controversias del Orden Familiar Dada Cuenta. 1 Acdo. Núm. Exp. 1061/2015.

Cuervo Carrillo Guillermo vs. Lilia Cristina Palomares Valles. Controversias del Orden Familiar 1 Acdo. Núm. Exp. 1017/2004.

Escamilla Maldonado Juana Isabel vs. González Von Borstel Laura Emilia y Otros. Actos Prejudiciales Familiar 1 Acdo. en Incidente. Núm. Exp. 1509/2010 Inc. de Cancel. de Pensión Alimenticia.

Flores Carbajal Isaura. Sucesorio Familiar 1 Acdo. Núm. Exp. 1779/2017.

Flores Luna Gilda Marleny vs. Richter Salcedo Edgar Ricardo. Ord. Civil Familiar 1 Acdo. Núm. Exp. 2985/2024.

Galindo y Morales Graciela su Sucesión. Sucesorio Familiar 1 Acdo. Núm. Exp. 2003/2024.

García de Alba Cortés Humberto su Sucesión. Sucesorio Familiar 2 Acdos. Núm. Exp. 3263/2024 Principal.

González Orozco Mariana vs. Cisneros Aranda César Augusto. Controversias del Orden Familiar 1 Acdo. Núm. Exp. 1775/2023.

Guzmán Huerta Aurora su Sucesión. Sucesorio Familiar 1 Acdo. Núm. Exp. 1715/2024.

Herbella Martín Salvador vs. Pascual Nevares Ana Laura del Carmen. Ord. Civil Familiar 1 Acdo. Núm. Exp. 43/2024 Tomo II.

Hernández Ávila María Alejandra vs. Martínez Vilchis Enrique. Controversias del Orden Familiar 1 Acdo. Núm. Exp. 1933/2024.

Hernández Jasso Ruth Catalina vs. Alba Montelongo Iván Gerardo. Controversias del Orden Familiar 1 Acdo. en Expedientillo. Núm. Exp. 625/2020.

Hernández Lozano Jimena vs. Castrejón Alarcón Arturo. Controversias del Orden Familiar 1 Acdo. en Incidente. Núm. Exp. 2195/2023 Inc. de Régimen de Visitas y Convivencias.

Hernández Montes José del Carmen. Sucesorio Familiar 1 Acdo. en Amparo. Núm. Exp. 2119/2024 Bis. 1 Amparo 1288/2023.

Hernández Ramírez Maura su Sucesión. Sucesorio Familiar 1 Acdo. Núm. Exp. 117/2025.

Hernández Reyes Paulina. Sucesorio Familiar 1 Acdo. en Expedientillo. Núm. Exp. 17/2025.

Hernández Sevilla Jonathan Alfredo. Juris. Voluntaria Familiar 1 Acdo. Núm. Exp. 561/2022.

Herrera Garza Leticia Isabel vs. Jaffe Iglesias Pablo. Ord. Civil Familiar 1 Acdo. Núm. Exp. 2533/2024.

Hidalgo García Marria Albertina. Sucesorio Familiar 1 Acdo. Núm. Exp. 901/1993.

Isidro Lozano Alejandra Paola vs. Isidro García Job. Controversias del Orden Familiar 1 Acdo. Núm. Exp. 963/2023.

Jerónimo Sánchez Graciela Berenice y Eduardo Huerta Santiago. Especial Familiar 1 Acdo. Núm. Exp. 1809/2013.

Juárez Martínez Alicia. Test. 1 Acdo. Núm. Exp. 1509/2007.

Juárez Villanueva Giovanna Areli vs. Juárez Vega Vicente. Controversias del Orden Familiar 1 Acdo. Núm. Exp. 1523/2024.

Lugo Luna María Inés. Juris. Voluntaria Familiar 1 Acdo. en Amparo. Núm. Exp. 1231/2021 796/2023.

Luna Salcedo Susana Nurely vs. Delgadillo Carrillo Jorge Eduardo. Ord. Civil Familiar 1 Acdo. Núm. Exp. 3261/2024 Principal.

López Perdomo Gilberto. Juris. Voluntaria Familiar 1 Acdo. Núm. Exp. 91/2021.

Macouzet Macouzet María Mercedes del Sagrado Corazon Procopiae. Sucesorio Familiar 1 Acdo. Núm. Exp. 1605/2019.

Madrigal Tafolla J Jesús y J Jesús Madrigal T y José Jesús Madrigal Tafoya y José Jesús Madrigal Tafolla. Juris. Voluntaria Familiar 1 Acdo. Núm. Exp. 3201/2024.

Manzano Ramírez Joshua Itzcoatl vs. Manzano Escalante José Luis. Controversias del Orden Familiar 1 Acdo. Núm. Exp. 3305/2024 Principal.

Martínez Ortiz María Gloria. Sucesorio Familiar Dada Cuenta. 1 Acdo. Núm. Exp. 2269/2011 Expdllo. de Exp. No Conocido.

Mascheroni Marcelo Enrique y Daniela Francisca Pollamann Fleming. Especial Familiar 1 Acdo. Núm. Exp. 253/2015.

Memije Mancilla Ivette vs. Huerta Villa Gerzain. Controversias del Orden Familiar 1 Acdo. Núm. Exp. 713/2022.

Miranda Anaya Diodoro su Sucesión. Sucesorio Familiar 2 Acdos. Núm. Exp. 3521/2024.

Morales Cedillo Beatriz su Sucesión. Sucesorio Familiar Dada Cuenta. 1 Acdo. Núm. Exp. 311/2024.

Neri Soto José Leonor su Sucesión. Sucesorio Familiar 1 Acdo. Núm. Exp. 55/2025.

Nieves Villanueva Karen Fernanda vs. Calzada Roldán Irving Arath. Controversias del Orden Familiar 1 Acdo. Núm. Exp. 1905/2024.

Nolasco Arano Susana vs. Bello García Bernardo Juan. Controversias del Orden Familiar 1 Acdo. Núm. Exp. 2183/2019.

Noriega Murrietea María Silvia. Sucesorio Familiar 1 Acdo. en Amparo. Núm. Exp. 1175/2018 347/2025.

Ocegueda Monroy Marivel vs. Rivero Vergara Jorge Antonio. Controversias del Orden Familiar 1 Acdo. en Incidente. Núm. Exp. 1247/2015 Cancel. Eva.

SOLO CONSULTA
SOLO CONSULTA
SOLO CONSULTA

Ochoa Hernández Héctor vs. Felipa Ricardez Marín. Controversias del Orden Familiar 2 Acdos. en Incidente. Núm. Exp. 2077/2024 Inc. de Nul. de Actuaciones Promov. por Felipa Ricardez Marín.
Ochoa Hernández Héctor vs. Ricardez Marín Felipa. Controversias del Orden Familiar 1 Acdo. en Incidente. Núm. Exp. 2077/2024 Inc. de Nul. de Actuaciones.
Paredes Jiménez María Gloria su Sucesión. Sucesorio Familiar 2 Acdos. Núm. Exp. 1631/2023 Secc. II.
Pérez Vázquez Lorena vs. Alejandro González Cruz. Sucesorio Familiar 1 Acdo. Núm. Exp. 857/2024.
Pliego Vázquez Érika vs. Vanegas Martínez Antonio. Controversias del Orden Familiar 1 Acdo. Núm. Exp. 2137/2022.
Resendis y Godoy Francisca. Sucesorio Familiar 1 Acdo. en Incidente. Núm. Exp. 2017/2017 Inc. de Remoción de Albacea.
Rodríguez Vázquez Leonor su Sucesión. Sucesorio Familiar 1 Acdo. Núm. Exp. 1709/2024.
Ruíz Cota Mónica Fiatshira vs. Víctor Hugo Morales Gatica. Controversias del Orden Familiar 1 Acdo. Núm. Exp. 205/2017 Tomo II.
Sánchez Aguayo Fabiola vs. Macías Ojeda Mariano Marco Antonio. Ord. Civil Familiar 1 Acdo. Núm. Exp. 823/2024.
Sánchez Martínez Daniel su Sucesión. Sucesorio Familiar 1 Acdo. Núm. Exp. 165/2025.
Sotelo Regil y Colome Jorge Óscar. Test. 1 Acdo. Núm. Exp. 1259/2004.
Trejo Alvarado María del Pilar Érika vs. Valdez Colunga José Carlos. Controversias del Orden Familiar Computo. 2 Acdos. Núm. Exp. 1707/2024.
Trejo Chávez Aurelio su Sucesión. Sucesorio Familiar 1 Acdo. Núm. Exp. 79/2025.
Valdés Falcón David vs. Naranjo Téllez Miriam Patricia. Especial Familiar 1 Acdo. Núm. Exp. 2735/2024 Inc. de Liquidación de Sociedad Conyugal.
Valdés Falcón David vs. Naranjo Téllez Miriam Patricia. Especial Familiar 1 Acdo. Núm. Exp. 2735/2024 Inc. de Pensión Alimenticia.
Vargas Álvarez Miriam Verónica vs. Gómez Fernández Iván Axel. Controversias del Orden Familiar 1 Acdo. Núm. Exp. 1481/2024.
Vergara Salazar Eustorgio. Int. 1 Acdo. Núm. Exp. 981/1995.
Villarreal Fuentes Juan su Sucesión. Sucesorio Familiar 1 Acdo. Núm. Exp. 775/2023.
Worzel Vega Lorena vs. Durand Rivera Germán. Controversias del Orden Familiar 1 Acdo. en Amparo. Núm. Exp. 131/2020 Amparo 169/2024.
Xochicale Barbosa María Inés Micaela su Sucesión. Sucesorio Familiar 1 Acdo. Núm. Exp. 1497/2024.
Zainos Sánchez Jaime Arturo vs. Rivero Lemus Bianca Nallely. Controversias del Orden Familiar Certif. 1 Acdo. en Amparo. Núm. Exp. 59/2024 Cuad. de Amp. 414/2024.
De la Luz López María de Jesús vs. Santos Argentina Gloria. Controversias del Orden Familiar 1 Acdo. Núm. Exp. 759/2022.
Del Pozo Silva Mario Alberto. Sucesorio Familiar Dada Cuenta. 1 Acdo. Núm. Exp. 3619/2024.

NO PUBLICADOS

Esteves Castillo Laura y Contreras Esteves Paola Mayte vs. Contreras Ramírez Pablo Leonardo. Controversias del Orden Familiar Acdo. no Publ. del 7- 03- 25. 1 Acdo. Núm. Exp. 1961/2024.

AUDIENCIA

Jiménez Valenzuela Jorge Arturo vs. Becerril Olvera Montserrat. Mhm, Aud. Controversias del Orden Familiar 1 Audiencia. Núm. Exp. 1775/2024.
Maldonado Mendieta Alfredo vs. Maciel Contreras Renata. Aud. de Ley Controversias del Orden Familiar 1 Audiencia. Núm. Exp. 1143/2024.

SENTENCIAS DEFINITIVAS DEL 10 DE MARZO DEL 2025

Chaparro García Guadalupe vs. Cruz Ortega Javier. Ord. Civil Familiar Sent. Def. 1 Núm. Exp. 645/2024
Galicia Hernández María y/o María de la Luz Galicia Hernández. Sucesorio Familiar Ecm 1 Núm. Exp. 269/2021 Secc. Cuarta

SENTENCIAS INTERLOCUTORIAS

García Fernández Amalia. Sucesorio Familiar Ecm 1 Núm. Exp. 695/2021 Inc. de Oposición Al Inventario y Avaluos

LA SECRETARIA DE ACUERDOS
LIC. MARÍA ESTELA GONZÁLEZ MARTÍNEZ

SECRETARÍA "B"
ACUERDOS DEL 10 DE MARZO DEL 2025

Acevedo Apreza Francisco vs vs. Sucesorio Familiar Mhm. 1 Acdo. Núm. Exp. 846/2020.
Alvarado Belmonte Yazmín. Juris. Voluntaria Familiar 1 Acdo. Núm. Exp. 64/2025.
Amado Díaz Gerardo Gil vs. Sosa García Melissa. Especial Familiar Narb. 1 Acdo. en Incidente. Núm. Exp. 1728/2021 Liquidación de Sociedad Conyugal.
Amador Mares Alejandro vs. Sonia Virginia Alvarado Vásquez. Especial Familiar Narb. 1 Acdo. Núm. Exp. 1852/2013.
Ávila Sánchez Sonia vs. Santillán Calderón Edgar. Controversias del Orden Familiar Narb. 1 Acdo. Núm. Exp. 2068/2024.
Bárcenas Torres Margarita Diana vs. Cruz Galicia Francisco Javier. Especial Familiar Narb. 2 Acdos. Núm. Exp. 2704/2024.
Barragán Sierra Luz Rogelio vs. Juana Blanca Estela Barragán Sánchez y Rogelio Barragán Sánchez. Controversias del Orden Familiar Narb. 1 Acdo. Núm. Exp. 1626/2014.
Baños Díaz Leonor. Sucesorio Familiar Mhm. 1 Acdo. Núm. Exp. 250/2018.
Becerril Moctezuma Ricardo. Sucesorio Familiar Mhm. 2 Acdos. Núm. Exp. 1346/2016.
Bermúdez Salazar María Guadalupe vs. Octavio Cisneros López. Especial Familiar Lr. 1 Acdo. Núm. Exp. 1500/2015.
Bobadilla Cabrera. Especial Familiar Mhm. 1 Acdo. Núm. Exp. 13640/2006.
Brizio Carter Leticia Margarita. Sucesorio Familiar 1 Acdo. en Expedientillo. Núm. Exp. 242/2023.
Cabello Salcedo Ilse Anallely vs. Abraham Isaac Alcántara Ayala. Controversias del Orden Familiar Narb. 1 Acdo. Núm. Exp. 1836/2014.
Castruita Cruz Salvador su Sucesión. Sucesorio Familiar Narb. 1 Acdo. Núm. Exp. 1300/2024.
Cervantes Pérez Aurora su Sucesión. Sucesorio Familiar Lr. 1 Acdo. Núm. Exp. 1808/2023.
Chibras Chávez José Antonio su Sucesión. Sucesorio Familiar Lr. 2 Acdos. en Otros. Núm. Exp. 1918/2024 Segunda Sección.
Contreras Galán María Fernanda vs. Prado Mendoza Germán Arturo. Especial Familiar Lr. 1 Acdo. en Incidente. Núm. Exp. 2220/2023 Incidental.
Cruz Contreras Maribel vs. Ricardo Marín Manríquez. Especial Familiar 1 Acdo. Núm. Exp. 1240/2013.
Cruz González Hugo vs. López Jiménez Gabriela. Especial Familiar Narb. 1 Acdo. Núm. Exp. 2014/2019.
Díaz Enríquez Jaime su Sucesión. Sucesorio Familiar Lr. 1 Acdo. Núm. Exp. 82/2025.
Díaz Mino Karen vs. Rangel Dina Francisco Ariel. Controversias del Orden Familiar Narb. 1 Acdo. en Incidente. Núm. Exp. 2686/2024 Inc. de Cump. de Pago de Pensiones Alimenticias.
Díaz Romero Adrián vs. Peralta Galindo María Candelaria. Especial Familiar Narb. 1 Acdo. Núm. Exp. 2480/2024.
Durán Castillo Rubén. Juris. Voluntaria Familiar Narb. 1 Acdo. Núm. Exp. 190/2024.
Escárcega Ichicahua Brenda Karina vs. Cruz Rodríguez Francisco Javier. Controversias del Orden Familiar Lr. 2 Acdos. Núm. Exp. 1364/2024.
Eslava Jiménez Katya Zoe vs. Eslava Rojas Óscar Pedro. Controversias del Orden Familiar Lr. 2 Acdos. Núm. Exp. 476/2024.
Esquivel Figueroa Juan su Sucesión. Sucesorio Familiar Lr. 1 Acdo. en Expedientillo. Núm. Exp. 1070/2022.
Fernández Perafan Gerónimo Eduardo su Sucesión. Sucesorio Familiar Lr. 2 Acdos. Núm. Exp. 118/2023.
Flores Caballero Nancy vs. Freddy Godoy Olmedo. Controversias del Orden Familiar 1 Acdo. en Incidente. Núm. Exp. 908/2020 Inc. de Tacha de Testigos.
Flores Flores Aurora. Sucesorio Familiar Nuevo. 1 Acdo. Núm. Exp. 166/2025.
Flores Gutiérrez José Julio su Sucesión. Sucesorio Familiar Lr. 1 Acdo. Núm. Exp. 2736/2024.
Formacio Torres José Antonio su Sucesión. Sucesorio Familiar Mhm. 1 Acdo. Núm. Exp. 202/2024.
Franco Arreola Enrique su Sucesión. Sucesorio Familiar Lr. 1 Acdo. Núm. Exp. 52/2025.
García Gutiérrez Érika vs. Luis Rodrigo Báez Flores. Ord. Civil Familiar Lr. 2 Acdos. en Incidente. Núm. Exp. 1332/2005 Cuantif. de Pensiones Vencidas y No Pagadas.

SOLO CONSULTA
SOLO CONSULTA
SOLO CONSULTA

García Silva María Luisa su Sucesión. Sucesorio Familiar Mhm. 1 Acdo. Núm. Exp. 1106/2024.
Garduño Reséndiz Carmen su Sucesión. Sucesorio Familiar Nuevo. 1 Acdo. Núm. Exp. 168/2025.
González Alatorre Susana vs. Talonia Rivera Gilberto. Especial Familiar Narb. 2 Acdos. Núm. Exp. 802/2023.
González Contreras. Ord. Civil Familiar Mhm. 1 Acdo. Núm. Exp. 13666/2025.
González López Ana Laura vs. Julio César Flores Tovar. Controversias del Orden Familiar Mhm. 1 Acdo. Núm. Exp. 52/2015 Tomo II.
Govea Rosales Marisol vs. Vázquez Garcés Alfredo Jareth. Especial Familiar Narb. 1 Acdo. Núm. Exp. 550/2024.
Guerrero Martínez Lorraine vs. Tapia Castro Julio César. Controversias del Orden Familiar Narb. 1 Acdo. Núm. Exp. 2244/2024.
Guerrero Villagrán Viridiana vs. Martín Rodrigo Girón Ortiz. Controversias del Orden Familiar Mhm. 1 Acdo. Núm. Exp. 1252/2016.
Guevara Martínez Jacqueline vs. Luis Alberto García Romero. Controversias del Orden Familiar Mhm. 1 Acdo. Núm. Exp. 54/2021.
Guevara Martínez Jacqueline vs. Luis Alberto García Romero. Controversias del Orden Familiar Mhm. 2 Acdos. en Incidente. Núm. Exp. 54/2021 Cambio de Guarda y Custodia.
Guzmán García Rafael vs. Sandoval Canuto Karina. Controversias del Orden Familiar Mhm. 1 Acdo. Núm. Exp. 176/2024.
Guzmán Pineda Iván vs. Gómez Orduña Tania Andrea. Controversias del Orden Familiar Narb. 1 Acdo. Núm. Exp. 952/2022.
Guzmán Ríos Fortunato. Sucesorio Familiar Mhm. 1 Acdo. Núm. Exp. 314/1999 Tomo II.
Hernández Suárez Carolina vs. López Cruz Arturo. Controversias del Orden Familiar Narb. 1 Acdo. Núm. Exp. 2438/2024.
Hernández de la Cruz Belén vs. Hernández Castañeda Egisto Martín. Controversias del Orden Familiar Mhm. 1 Acdo. Núm. Exp. 378/2024.
Hernández Emicente Efraín. Sucesorio Familiar Mhm. 1 Acdo. Núm. Exp. 806/2021.
Hernández Palomero Marcial Fabricio vs. Claudia Reyes Ramírez. Especial Familiar Lr. 1 Acdo. en Incidente. Núm. Exp. 1972/2012 Inc. de Las Consecuencias Inherentes a la Disol. del Vinculo Matrimonial.
Horta Olvera Natalia su Sucesión. Sucesorio Familiar Narb. 1 Acdo. Núm. Exp. 2792/2024.
Jasso Martínez Berenice vs. Guerra Torres Raúl. Especial Familiar Mhm. 2 Acdos. en Incidente. Núm. Exp. 684/2014 Inc. de Modificación de Convn. II.
Jasso Martínez Berenice vs. Guerra Torres Raúl. Especial Familiar Mhm. 1 Acdo. en Incidente. Núm. Exp. 684/2014 Inc. de Modificación de Convenio.
Jiménez Barranco Guillermo. Sucesorio Familiar Lr. 1 Acdo. Núm. Exp. 888/1987.
Juárez Martínez Eric Alejandro vs. Vega Esparza Andrea. Controversias del Orden Familiar Mhm. 2 Acdos. Núm. Exp. 1186/2024.
Lara Lovera Yaqueline Naomi vs. Robles Méndez Israel. Controversias del Orden Familiar Lr. 1 Acdo. Núm. Exp. 1376/2024.
Lee Quintanar María Fernanda vs. Reyes Flores Daniel Iván. Controversias del Orden Familiar Narb. 1 Acdo. Núm. Exp. 2200/2024.
Linares Gutiérrez Cirila Guadalupe su Sucesión. Sucesorio Familiar Lr. 1 Acdo. Núm. Exp. 2800/2024.
Loman Campos Javier. Sucesorio Familiar Narb. 1 Acdo. Núm. Exp. 1518/2012.
López Sánchez María su Sucesión. Sucesorio Familiar Mhm. 1 Acdo. Núm. Exp. 2844/2024.
Luna Cortés Alicia Araceli. Controversias del Orden Familiar 1 Acdo. en Otros. Núm. Exp. 26/2025 Lamvlv/26/2025.
Mancilla Gómez Amanda vs. Moisen Minjares José Ricardo. Controversias del Orden Familiar Dada Cuenta. 1 Acdo. Núm. Exp. 1930/2024.
Manjarrez Torres Pablo y Magdalena Salazar Duarte. Sucesorio Familiar Lr. 1 Acdo. Núm. Exp. 1000/2020.
María Magdalena Gamma y Rodríguez. Sucesorio Familiar 1 Acdo. Núm. Exp. 13784/2022.
Martínez Benítez Vanessa vs. Vázquez García Alberto. Controversias del Orden Familiar Mhm. 2 Acdos. Núm. Exp. 1328/2024.
Martínez Revelles Mónica del Carmen vs. Osorio Chulin Francisco Agustín. Especial Familiar Lr. 1 Acdo. Núm. Exp. 3604/2024.
Martínez Zamora Brenda Ivonne vs. Arguello Malváez Johnatan Andrés. Controversias del Orden Familiar Narb. 1 Acdo. en Incidente. Núm. Exp. 320/2021 Inc. de Cump. de Convn. Régimen de Visitas y Convivencias.
Méndez Mejía Horacio su Sucesión. Sucesorio Familiar Mhm, Expedientillo. 1 Acdo. Núm. Exp. 3436/2024.
Mendoza Guerrero Araceli y Gustavo González Aboytes. Especial Familiar Narb. 1 Acdo. en Otros. Núm. Exp. 2074/2014 Vía de Apremio.
Monge Morales Luis Gerardo vs. Pérez Hernández Magaly. Especial Familiar Narb. 1 Acdo. Núm. Exp. 2902/2024.
Moreno García Rosa María su Sucesión. Sucesorio Familiar Narb. 1 Acdo. Núm. Exp. 1466/2024.
Negrete Tamayo Valentín su Sucesión. Sucesorio Familiar Lr. 1 Acdo. Núm. Exp. 3148/2024 Secc. Tercera.
Nieto Flores Ariadna Gabriela su Sucesión. Sucesorio Familiar Mhm. 1 Acdo. Núm. Exp. 1362/2022.
Nolasco Ángeles Yunnuen vs. Correa Padilla Rubén. Controversias del Orden Familiar Narb. 1 Acdo. Núm. Exp. 1506/2024.
Noriega Gutiérrez Ricardo Giovani vs. Monserrat Ivonne Gutiérrez Gamboa. Controversias del Orden Familiar Lr. 1 Acdo. Núm. Exp. 98/2021 Tomo III.
Ojeda Lanestosa Carlos Armando vs. Ojeda Ramírez Pablo Dominic. Controversias del Orden Familiar Mhm. 1 Acdo. Núm. Exp. 1920/2024.
Palacios Alvarado Lizbeth vs. Nolasco Palacios Alejandro Enrique. Controversias del Orden Familiar Narb. 1 Acdo. en Incidente. Núm. Exp. 2130/2024 Cuad. de Consignaciones.
Palmero Molina Lissi vs. Hugo Salgado Torres. Especial Familiar Lr. 1 Acdo. Núm. Exp. 126/2016.
Pedroza Calderón Carmen. Sucesorio Familiar 2 Acdos. Núm. Exp. 1974/2016.
Pérez Fuentes Gerardo vs. Yunuen Guadalupe Torres Álvarez. Especial Familiar Lr. 1 Acdo. Núm. Exp. 2462/2013.
primero ortiz laura ivonne vs. martínez morales anselmo. ord. civil familiar 1 acdo. núm. exp. 76/2025.
Pérez Pacheco Rafael. Sucesorio Familiar Narb. 1 Acdo. Núm. Exp. 1076/2020.
Ramírez González Abundio su Sucesión. Sucesorio Familiar Narb. 1 Acdo. Núm. Exp. 1020/2024.
Rangel Tejeda Ricardo su Sucesión. Sucesorio Familiar Narb. 2 Acdos. Núm. Exp. 2898/2024.
Raquetts Muñoz Karen vs. Orozco Arroyo Miguel Ángel. Controversias del Orden Familiar Narb. 1 Acdo. Núm. Exp. 952/2023.
Revilla Meza Yazmín vs. Marco Antonio Ribvera Nápoles. Alim. Narb. 1 Acdo. Núm. Exp. 2688/2024.
Ríos Contreras Andrea vs. Rodríguez Reyes Juan Manuel. Especial Familiar Lr. 1 Acdo. en Incidente. Núm. Exp. 3084/2024 Inc. de Liquidación.
Rodríguez Flores Jéssica vs. Israel Espinoza Aguilar. Controversias del Orden Familiar Lr. 1 Acdo. en Incidente. Núm. Exp. 866/2000 Cancel. de Pensión Alimenticia.
Rodríguez Martínez Nancy vs. Barrera Cedillo Sadyd Martín. Especial Familiar Narb. 1 Acdo. Núm. Exp. 640/2021.
Roque García Alejandro vs. Sánchez Mota Laura. Especial Familiar Mhm. 1 Acdo. Núm. Exp. 762/2024.
Rosas Luna Érica Liliana vs. Martínez Robles Jorge. Especial Familiar Mhm. 1 Acdo. Núm. Exp. 2918/2024.
Rosas Rangel Heriberto su Sucesión. Sucesorio Familiar Lr. 1 Acdo. Núm. Exp. 1058/2024.
Ruíz Garibay Guadalupe Lizbeth vs. Santoyo Rubio Óscar. Controversias del Orden Familiar Narb. 1 Acdo. Núm. Exp. 584/2024.
Salazar García María Concepción vs. Quiroz Moreno Sergio. Especial Familiar Ecm. 1 Acdo. en Incidente. Núm. Exp. 1762/2016 Inc. de Liquidación de Sociedad Conyugal.
Sánchez Ortiz Mitzi vs. Gómez Riego Pablo Guillermo. Controversias del Orden Familiar Narb. 1 Acdo. en Incidente. Núm. Exp. 2242/2024 Inc. de Modificación de Convenio.
Sotres Díaz René. Sucesorio Familiar Lr. 1 Acdo. Núm. Exp. 1294/2013.
Tenorio Romero Bernardo. Sucesorio Familiar Lr. 1 Acdo. en Expedientillo_Expediente_No_Conocido. Núm. Exp. 1778/2022.
Tinajero García Antonio. Sucesorio Familiar Narb. 1 Acdo. Núm. Exp. 396/2012.

SOLO CONSULTA
SOLO CONSULTA
SOLO CONSULTA

Toriz Ávila Eufemio. Sucesorio Familiar Mhm. 1 Acdo. Núm. Exp. 274/2020.
Torres Álvarez Yunuen Guadalupe vs. Gerardo Pérez Fuentes. Especial Familiar Lr. 1 Acdo. Núm. Exp. 2/2014.
Uribe Pérez Claudia vs. Utrilla Arellano José Carlos. Especial Familiar Lr. 1 Acdo. en Incidente. Núm. Exp. 832/2019 Inc. de Alimentos, Guarda y Custodia y Régimen de Visitas.
Valdez González Aurora su Sucesión. Especial Familiar Lr. 3 Acdos. Núm. Exp. 3026/2024.
Velázquez Aboytes María del Socorro su Sucesión. Sucesorio Familiar Lr. 2 Acdos. Núm. Exp. 344/2024.
Vergara Robles Catalina del Carmen vs. Guillermo García Sánchez. Especial Familiar Mhm. 2 Acdos. Núm. Exp. 2372/2012.
Villanueva Ramírez José Guadalupe su Sucesión. Sucesorio Familiar Narb. 1 Acdo. Núm. Exp. 850/2022.
Villaseñor Herrera María de la Luz Virginia vs. Iván Rubén Retiz Márquez. Especial Familiar 1 Acdo. Núm. Exp. 1962/2014.
Vojtechova Monika vs. Miranda Rosete Leopoldo Ricardo. Especial Familiar Lr. 1 Acdo. Núm. Exp. 2532/2024.
Zarco Osnaya Sarai vs. Hernández González Rafael. Especial Familiar Narb. 1 Acdo. Núm. Exp. 1476/2021.

AUDIENCIA

Cortés Olmos Héctor Alfonso vs. Jaquelíne Vivas Ibarra. Mhm, Aud. Ord. Civil Familiar. 1 Aud. en Incidente. Núm. Exp. 582/2020 Tomo II Inc. de Las Consecuencias Tomo II.
Flores Caballero Nancy vs. Freddy Godoy Olmedo. Aud. Controversias del Orden Familiar 1 Aud. en Incidente. Núm. Exp. 908/2020 Inc. de Cambio de Guarda y Custodia Provisional.
García Gutiérrez Érika vs. Luis Rodrigo Báez Flores. Continuación de Aud. Incidental (Se Levanta Unicamente como Constancia) Lr Ord. Civil Familiar. 1 Aud. en Incidente. Núm. Exp. 1332/2005 Cuantif. de Pensiones Vencidas y No Pagadas.
Jiménez Ramos Isaac vs. Trejo Vázquez Ana Laura. Controversias del Orden Familiar 1 Audiencia. Núm. Exp. 1222/2024.

SENTENCIAS INTERLOCUTORIAS

Martínez Ruíz María de la Luz vs. Gilberto García Contreras. Controversias del Orden Familiar Sent. Interl. 1 Sent. Inter. en Incidente. Núm. Exp. 762/2021 Inc. de Cancel. de Alimentos
Silverio Martínez Abigail vs. José Ricardo Candia Paredes. Controversias del Orden Familiar Sent. Interl. 1 Sent. Inter. en Incidente. Núm. Exp. 1194/2005 Incidental

EL SECRETARIO CONCILIADOR POR M.L.
LIC ANGEL DAVID CARMONA DAVILA

DÉCIMO CUARTO DE LO FAMILIAR

SECRETARÍA "A"
ACUERDOS DEL 10 DE MARZO DEL 2025

Ablanedo Almagro José Antonio. Int. Expedientillo. 1 Acdo. Núm. Exp. 1679/1982.
Amaro Romero Andrea Azucena vs. Lara Dorantes Osiel César. Controversias del Orden Familiar 1 Acdo. en Expedientillo. Núm. Exp. 41/2006.
Ángeles Chávez Maura. Sucesorio Familiar 1 Acdo. Núm. Exp. 1197/2023.
Arellano Vanegas Jéssica vs. Cruz Guerrero Jesús. Controversias del Orden Familiar 1 Acdo. Núm. Exp. 1637/2019.
Arista Hernández María Luisa vs. Colín Chávez Jesús. Especial Familiar Acuerdo. 1 Acdo. Núm. Exp. 693/2018.
Becerra Rosales Sonia Cristina vs. Camacho Silva Jonathan. Controversias del Orden Familiar 1 Acdo. Núm. Exp. 839/2019.
Becerril Torres Araceli vs. Trejo Parra Alejandro. Controversias del Orden Familiar 1 Acdo. Núm. Exp. 885/2017.
Brian Geovany Durán Alcántara vs. Vanessa Jocelyn Castro Campos. Especial Familiar 1 Acdo. en Expedientillo. Núm. Exp. 205/2024.
Campos Rosales Eliseo su Sucesión. Sucesorio Familiar 1 Acdo. Núm. Exp. 133/2025.
Canal Guzmán Ana Gabrielle vs. Hernández Romero Daniel Alan. Controversias del Orden Familiar 1 Acdo. Núm. Exp. 2159/2024.
Cardona Navarro Grissel. Controversias del Orden Familiar 3 Acdos. Núm. Exp. 2305/2024.
Castro Íñiguez Esteban Eduardo vs. García Hernández Tania Itzel. Controversias del Orden Familiar 1 Acdo. Núm. Exp. 2215/2024.
Chavelas Nolasco Elizabeth su Sucesión. Sucesorio Familiar 1 Acdo. Núm. Exp. 51/2025.
Chávez Aguilar Josefina su Sucesión. Sucesorio Familiar Expedientillo. 1 Acdo. Núm. Exp. 1651/2016.
Chávez González Isabel vs. Santillán Pérez Juan José. Ord. Civil Familiar Expedientillo. 1 Acdo. Núm. Exp. 1677/2013.
Cid Montiel Vicenta su Sucesión. Sucesorio Familiar 1 Acdo. Núm. Exp. 2465/2024.
Cobos García Elizabeth vs. Alberto Martínez López. Div. Nec. Expedientillo. 1 Acdo. Núm. Exp. 173/1983.
Cruz Hernández Angelina su Sucesión. Sucesorio Familiar 1 Acdo. Núm. Exp. 95/2025.
Domínguez Sánchez Margarito. Sucesorio Familiar Expedientillo. 1 Acdo. Núm. Exp. 829/2018.
Encarnación Pérez Reyes. Sucesorio Familiar 2 Acdos. Núm. Exp. 1475/2023.
Espinosa Salinas Olga. Int. Expedientillo. 1 Acdo. Núm. Exp. 41/1990.
Estrada Lozano Ma. Dolores vs. Pérez Arias Pedro. Controversias del Orden Familiar 1 Acdo. Núm. Exp. 571/2018.
García Martínez María Mercedes. Sucesorio Familiar 1 Acdo. Núm. Exp. 605/2023.
García Sosa Susana vs. Tafolla Bermúdez Carlos. Controversias del Orden Familiar 1 Acdo. Núm. Exp. 1665/2024.
Gervacio López María de Los Ángeles vs. Nevado González Enrique. Controversias del Orden Familiar 1 Acdo. Núm. Exp. 33/2024 Principal.
Godos Villagrán David vs. Álvarez Herrera Diana Yanisa. Especial Familiar Expedientillo. 1 Acdo. Núm. Exp. 207/2018.
González Cárdenas Sonia Ibis vs. Zamora Amaya Joaquín. Controversias del Orden Familiar 1 Acdo. en Incidente. Núm. Exp. 701/2024 Inc. de Tachas.
González Carrillo Humberto su Sucesión. Sucesorio Familiar 3 Acdos. Núm. Exp. 61/2025.
Gutiérrez Gómez Margarita. Sucesorio Familiar 1 Acdo. Núm. Exp. 907/1993 Secc. Segunda.
Gutiérrez y Trejo Jesús. Sucesorio Familiar 1 Acdo. Núm. Exp. 867/2004 Secc. Cuarta.
Guzmán Cabrera Virginia vs. Bolaños Bonilla Pablo Javier. Controversias del Orden Familiar 3 Acdos. Núm. Exp. 2285/2024.
Hernández Valseca Moisés vs. Díaz Lara Margarita. Controversias del Orden Familiar 1 Acdo. en Amparo. Núm. Exp. 1649/2022 Amparo Número 302/2025.
Hernández Valseca Moisés vs. Díaz Lara Margarita. Controversias del Orden Familiar 1 Acdo. en Amparo. Núm. Exp. 1649/2022 Amparo Número 303/2025.
Herrera Omaña Violeta Norma su Sucesión. Sucesorio Familiar 1 Acdo. Núm. Exp. 1027/2024.
Hortencia Casimiro Garfias vs. Flores García Eliab. Especial Familiar Expedientillo. 1 Acdo. en Expedientillo. Núm. Exp. 1395/2023.
Jesús Murillo Zúñiga vs. Corona Aguirre Brenda Sofía. Controversias del Orden Familiar Tercera Apelación. 2 Acdos. Núm. Exp. 947/2023.
Juárez Rojas Luis. Sucesorio Familiar 1 Acdo. en Exhorto. Núm. Exp. 2103/2024.
Lobera Reyes Julia Margarita su Sucesión. Sucesorio Familiar 1 Acdo. Núm. Exp. 83/2025.
López Hernández Saida Mavel vs. Efraín García Arenas. Controversias del Orden Familiar 1 Acdo. en Incidente. Núm. Exp. 989/2011 Inc. de Cesación de Pensión Alimenticia 2.
López Martínez Francisca Silvia su Sucesión. Sucesorio Familiar 1 Acdo. Núm. Exp. 135/2025.
Lozada Ángeles Miguel Ángel. Sucesorio Familiar 1 Acdo. en Incidente. Núm. Exp. 1127/2014 Inc. de Oposición a la Rendición de Ctas. 2.
Lozada Ángeles Miguel Ángel. Sucesorio Familiar 1 Acdo. Núm. Exp. 1127/2014 Secc. Tercera.
Manrique Muñoz Daniela vs. Trinidad Ávila Mauricio. Controversias del Orden Familiar 5 Acdos. Núm. Exp. 2293/2024.
Martín Martínez Fuentes vs. Rocío Díaz López. Especial Familiar 1 Acdo. Núm. Exp. 2219/2023.
Martínez Martínez J. Luz su Sucesión. Sucesorio Familiar 1 Acdo. Núm. Exp. 1803/2018.
Martínez Sánchez Antonio. Sucesorio Familiar Expedientillo. 1 Acdo. Núm. Exp. 1773/2017.
Medina Salazar Monserrat vs. Torres García Rubén. Controversias del Orden Familiar 1 Acdo. Núm. Exp. 431/2024.

SOLO CONSULTA
SOLO CONSULTA
SOLO CONSULTA

Mendoza González Patricia Adriana vs. Cortés Fernández Víctor Hugo. Controversias del Orden Familiar 2 Acdos. Núm. Exp. 1145/2018.
Mendoza Montañez Cira del Sagrado Corazon de Jesús su Sucesión. Sucesorio Familiar 1 Acdo. Núm. Exp. 107/2025.
Moncada Ibar Juan su Sucesión. Sucesorio Familiar 1 Acdo. Núm. Exp. 151/2021.
Mondragón Guevara Benito su Sucesión. Sucesorio Familiar 1 Acdo. Núm. Exp. 1051/2019.
Monroy Medina Gabriel vs. Arias Lucio Karen Sofía. Controversias del Orden Familiar 3 Acdos. Núm. Exp. 885/2024.
Montero y Guerrero José Román. Int. 1 Acdo. Núm. Exp. 1789/2007.
Montiel Pacheco Dulce Sujeli vs. Calero González Vladimir Ilich. Controversias del Orden Familiar 1 Acdo. Núm. Exp. 1451/2024.
Morales Santana Daniela vs. Espinosa Macías José Antonio. Controversias del Orden Familiar 2 Acdos. Núm. Exp. 1957/2017.
Ochoa Meza María Elena su Sucesión. Sucesorio Familiar 1 Acdo. Núm. Exp. 2409/2024.
Ortega Peña Miriam Jaquelíne vs. Álvarez Galindo Christian. Controversias del Orden Familiar 1 Acdo. Núm. Exp. 2175/2024.
Paredes Rojas Juan Carlos vs. Giles Salazar Rocío. Controversias del Orden Familiar 1 Acdo. Núm. Exp. 2045/2024.
Pedro Puga Juárez vs. Ma. de la Luz Bautista López. Especial Familiar 1 Acdo. en Incidente. Núm. Exp. 197/2024 Inc. de Pensión Alimenticia Compensatoria.
Pérez Ramírez Nancy Mireya vs. Peña Hernández Octavio Israel. Controversias del Orden Familiar 1 Acdo. Núm. Exp. 1711/2024.
Quezada Fernández Silverio. Sucesorio Familiar 1 Acdo. Núm. Exp. 1735/2008 Secc. Cuarta.
Rangel y Tejeda Virginia. Sucesorio Familiar Notificación. 1 Acdo. Núm. Exp. 935/2022.
Resendíz Zenil Leovigilda su Sucesión. Sucesorio Familiar 1 Acdo. Núm. Exp. 699/2019 Secc. Segunda.
Rivera Crescencio Rogelio vs. Valdez Hernández Ericka. Especial Familiar 1 Acdo. Núm. Exp. 769/2024.
Rocío Granados Gutiérrez vs. Jaime Flores Loera. Especial Familiar 1 Acdo. Núm. Exp. 1445/2023.
Rodríguez Reyes Juan Alberto vs. Blancas Prado Gloria Julieta. Controversias del Orden Familiar 1 Acdo. en Cuadernillo. Núm. Exp. 389/2023 Consignaciones.
Rodríguez Díaz Samantha Carolina vs. Avelar Pérez Luis Fernando. Controversias del Orden Familiar 1 Acdo. Núm. Exp. 643/2024.
Rojas Andrés Rubén Lara vs. Silva Faustina Lara. Especial Familiar Expedientillo. 1 Acdo. en Expedientillo. Núm. Exp. 91/2002.
Romero Durán Petra vs. Mejía García Cándido. Controversias del Orden Familiar 2 Acdos. en Expedientillo. Núm. Exp. 949/2024.
Rosas Pacheco Roberto su Sucesión. Sucesorio Familiar 1 Acdo. Núm. Exp. 1675/2024.
Sámano Rangel María Silvia vs. Cruz Montaño Heriberto. Controversias del Orden Familiar 1 Acdo. Núm. Exp. 1591/2022 Expediente.
Sanabria Jaramillo María Luisa vs. Benjamín Malagón López. Controversias del Orden Familiar 1 Acdo. en Incidente. Núm. Exp. 835/2006 Inc. de Casación de Pensión Alimenticia.
Sánchez Hernández Eduardo su Sucesión. Sucesorio Familiar 1 Acdo. Núm. Exp. 113/2025.
Santana Sánchez Itzel Esperanza vs. López Hernández José Luis. Controversias del Orden Familiar Computo. 2 Acdos. Núm. Exp. 2257/2024.
Serrano Caballero Diana Nayeli vs. Herrera Rodríguez Misael. Controversias del Orden Familiar 1 Acdo. Núm. Exp. 853/2015.
Serrano Salgado Rafael y Otra. Especial Familiar 2 Acdos. Núm. Exp. 333/1985 Bis. 2.
Soto Carrillo Natalia María Eugenia su Sucesión. Sucesorio Familiar 2 Acdos. Núm. Exp. 19/2025.
Suárez Melo Antonia su Sucesión. Sucesorio Familiar 1 Acdo. Núm. Exp. 1805/2024.
Vásquez Gutiérrez Rodolfo su Sucesión y y-o. Rodolfo Vázquez Gutiérrez. Sucesorio Familiar 2 Acdos. Núm. Exp. 2391/2024.
Vázquez Reyes Clementina vs. De la Sancha Sámano Maurilio. Especial Familiar 1 Acdo. Núm. Exp. 1033/2024.
Vilchis Salinas María Guadalupe. Int. Expedientillo. 1 Acdo. Núm. Exp. 1387/2001.
Villa Guerrero Octavio Arturo su Sucesión. Sucesorio Familiar 1 Acdo. Núm. Exp. 1263/2024.
Vázquez Munguía Fátima vs. Vigueras Martínez Alfredo. Especial Familiar 1 Acdo. Núm. Exp. 1679/2019.
Wouters Tine Johan Mathilde vs. Enrique Camacho Navarro. Controversias del Orden Familiar 2 Acdos. en Incidente. Núm. Exp. 2323/2011 Inc. 6.
Zambrano España Lauro Raymundo vs. Valdivia Pérez María Olivia. Especial Familiar Expedientillo. 1 Acdo. Núm. Exp. 1331/2009.
Zaragoza Paramo Gabriela Ivon vs. Arzate Santos Eric Jonathan. Controversias del Orden Familiar 1 Acdo. en Incidente. Núm. Exp. 967/2022 Incidente.

NO PUBLICADOS

Becerra Rosales Sonia Cristina vs. Camacho Silva Jonathan. Controversias del Orden Familiar Expedientillo. 1 Acdo. Núm. Exp. 839/2019.
Franco Flores Héctor vs. López Moreno Belem Flor de Jesús. Controversias del Orden Familiar Expedientillo. 1 Acdo. Núm. Exp. 259/2014.
Galliano Cecilia Betriz vs. Sebastián Óscar Rulli. Div. Vol. Expedientillo. 1 Acdo. Núm. Exp. 2135/2011.
Gómez Pineda Daniel vs. García Osornio Sandra Yolanda. Controversias del Orden Familiar Expedientillo. 1 Acdo. Núm. Exp. 71/2022.
López Navarrete Ileana vs. Máyer Ortega Julián Rafael. Controversias del Orden Familiar Expedientillo. 1 Acdo. Núm. Exp. 1877/2022.
Lozada Ángeles Miguel Ángel. Sucesorio Familiar 1 Acdo. en Incidente. Núm. Exp. 1127/2014 Inc. de Oposición a la Rendición de Ctas. 2.
Luna Jesús su Sucesión. Sucesorio Familiar 1 Acdo. Núm. Exp. 1983/2024.
Mejía Castillo Gregorio su Sucesión. Sucesorio Familiar 1 Acdo. Núm. Exp. 131/2025.
Mondragón Guevara Benito su Sucesión. Sucesorio Familiar 1 Acdo. Núm. Exp. 1051/2019.
Moreno Cano Ernestina Alicia. Sucesorio Familiar 1 Acdo. Núm. Exp. 137/2025.
Ortega Flores Mireya Teresita. Sucesorio Familiar Expedientillo. 1 Acdo. Núm. Exp. 405/2022.
Rivero Caletti Elvira su Sucesión. Sucesorio Familiar 1 Acdo. Núm. Exp. 711/2021.
Rojas José Manuel. Sucesorio Familiar Expedientillo. 1 Acdo. Núm. Exp. 1911/2023.
De León Vivanco María Cecilia su Sucesión. Sucesorio Familiar 1 Acdo. Núm. Exp. 145/2025.

AUDIENCIA

Arreola Larios Ana María vs. Polina Lara Luis Manuel. Aud. Especial Familiar. 1 Aud. en Incidente. Núm. Exp. 1117/2021 Inc. de Modificación de Medidas Provisionales en Materia de Pensión Alimenticia.
Canal Guzmán Ana Gabrielle vs. Hernández Romero Daniel Alan. Aud. de Ley Controversias del Orden Familiar 1 Audiencia. Núm. Exp. 2159/2024.
Montiel Pacheco Dulce Sujeli vs. Calero González Vladimir Ilich. Aud. de Ley Controversias del Orden Familiar 1 Audiencia. Núm. Exp. 1451/2024.
Vázquez Aldaco Edith su Sucesión. Sucesorio Familiar. 1 Audiencia. Núm. Exp. 1851/2024.

NO PUBLICADOS

Rosas Guijosa Laura Monserrat vs. Montaño Ramírez Hugo Guadalupe. Aud. Controversias del Orden Familiar 1 Audiencia. Núm. Exp. 2341/2024.

CONCILIADORA POR MINISTERIO DE LEY
LIC. ADRIANA ABUNDIZ ESQUIVEL

SECRETARÍA "B"
ACUERDOS DEL 10 DE MARZO DEL 2025

Aldama Alonso Graciela su Sucesión. Sucesorio Familiar 1 Acdo. Núm. Exp. 1278/2024.
Almaraz Olmedo Héctor Adrián su Sucesión. Sucesorio Familiar 1 Acdo. Núm. Exp. 2244/2024.
Alvarado Yáñez Ciro su Sucesión. Sucesorio Familiar 1 Acdo. Núm. Exp. 2300/2024.

SOLO CONSULTA
SOLO CONSULTA
SOLO CONSULTA

Barradas Vázquez Ariadna vs. Jardón Busos Filiberto. Controversias del Orden Familiar 2 Acdos. Núm. Exp. 506/2006.
Barradas Vázquez Ariadna vs. Jardón Busos Filiberto. Controversias del Orden Familiar 1 Acdo. en Incidente. Núm. Exp. 506/2006 Inc. de Cancel. de de Pensión Alimenticia.
Barrera Raigoza Alejandra del Socorro vs. Campillo Díaz Gustavo. Ord. Civil Familiar 1 Acdo. en Incidente. Núm. Exp. 108/2007 Inc. de Cancel. de Pensión Alimenticia.
Belén Gayoso Castellanos vs. Caleph Rodríguez Paredes. Especial Familiar 1 Acdo. Núm. Exp. 1966/2023.
Bribiesca García Elisa Marisol vs. Ortega García Javier Israel. Controversias del Orden Familiar 2 Acdos. Núm. Exp. 368/2021.
Campos Albarrán Martha Nataly vs. Licóna Martínez Cristian Juan Antonio. Controversias del Orden Familiar Ratif. de Convenio. 1 Acdo. Núm. Exp. 2256/2024.
Cano López Ana Karen vs. Aguilar Oliva Julio César. Controversias del Orden Familiar 1 Acdo. Núm. Exp. 1800/2024.
Dueñas Arquinzoniz Julieta. Test. 1 Acdo. Núm. Exp. 886/1990.
Fuentes Rizo Luis su Sucesión. Sucesorio Familiar 1 Acdo. Núm. Exp. 136/2025.
Giovanni Mortara Sánchez. Sucesorio Familiar 1 Acdo. en Expedientillo. Núm. Exp. 1856/2023.
González Sánchez Mario su Sucesión. Sucesorio Familiar 1 Acdo. Núm. Exp. 2396/2024.
Hernández Hernández Jennifer Pamela vs. Cruz Valdez José Francisco. Controversias del Orden Familiar Aud. (B). 1 Acdo. Núm. Exp. 2016/2024.
Hernández Reyes Teresa su Sucesión. Sucesorio Familiar 1 Acdo. Núm. Exp. 84/2025.
Islas Díaz Claudia y Islas Díaz María vs. Islas Díaz Lucía. Controversias del Orden Familiar 1 Acdo. Núm. Exp. 1704/2024.
Íñiguez Jáuregui Leticia vs. Barradas Herrera César. Controversias del Orden Familiar 1 Acdo. Núm. Exp. 1682/2021.
Juárez Ramírez Antonio. Sucesorio Familiar 1 Acdo. Núm. Exp. 1642/2024.
Lira Fernández Ehira Angélica vs. Del Corral de Ibarrondo Eduardo. Div. Nec. 1 Acdo. Núm. Exp. 1098/2003.
Lucero Cárdenas Margarita. Sucesorio Familiar 1 Acdo. Núm. Exp. 138/2011 Expediente.
Luis López Mercado. Sucesorio Familiar 1 Acdo. Núm. Exp. 1826/2023.
Luna Pérez Sonia vs. Eduardo Munguía Cortés. Cont. Ord. Fam. 1 Acdo. Núm. Exp. 1856/2010.
Morales Reyes Karina vs. Celis Escandón Jorge. Especial Familiar 1 Acdo. en Expedientillo. Núm. Exp. 240/2023.
Moreno Hinojosa Juventino su Sucesión. Sucesorio Familiar 1 Acdo. Núm. Exp. 2368/2024.
Moreno Quintero Ángel vs. Velázquez Ramírez Marisol. Controversias del Orden Familiar 1 Acdo. Núm. Exp. 2346/2024.
Muhl Garza Beatrice Carmen. Sucesorio Familiar Cargo de Albacea. 1 Acdo. Núm. Exp. 640/2023.
Nora Victoria Verdin Rojo vs. Bernardo Higinio Cuesta Adriano. Controversias del Orden Familiar 1 Acdo. en Incidente. Núm. Exp. 1978/2023 Inc. de Cump. de Pensión Alimenticia.
Ocaña García Ayubi vs. Ocaña Guzmán Víctor Manuel. Controversias del Orden Familiar 1 Acdo. Núm. Exp. 878/2024.
Ortiz Vargas Sara vs. María de la Luz Lopoez Sánchez. Sucesorio Familiar 1 Acdo. Núm. Exp. 440/2024.
Paleo Huesca Bricia Lizbeth vs. Vargas González Ernesto. Controversias del Orden Familiar 2 Acdos. Núm. Exp. 1664/2024.
Piña García Concepción su Sucesión. Sucesorio Familiar 1 Acdo. Núm. Exp. 162/2018.
Ramos Campos José Manuel su Sucesión. Sucesorio Familiar 1 Acdo. Núm. Exp. 2438/2024.
Ramos Sánchez Lucía Alejandra. Juris. Voluntaria Familiar 1 Acdo. Núm. Exp. 1190/2024 Cuad. de Rendición de Cuentas.
Reyes Toscano Miguel Bulmaro vs. María Cristina Aguilar Nava. Especial Familiar 1 Acdo. en Incidente. Núm. Exp. 1106/2007 Incidente.
Robles León y Gallardo Mónica Patricia. Juris. Voluntaria Familiar Dada Nueva Cuenta. 1 Acdo. en Cuadernillo. Núm. Exp. 1068/2016 Rendición de Ctas. de Enero a Diciembre del Año Dos Mil Veintitres.
Romero Macedo Leonardo de Jesús vs. Romero Hernández Fernando. Controversias del Orden Familiar 1 Acdo. Núm. Exp. 1550/2024.
Salazar Soto María Silvia vs. Roldán Madrigal César Erasmo. Controversias del Orden Familiar 4 Acdos. Núm. Exp. 436/2022.
Sánchez Arroyo Guadalupe Yazmín vs. Abraham Castillo Hermilo. Controversias del Orden Familiar Aud. (B). 1 Acdo. Núm. Exp. 1806/2024.
Sánchez Jiménez Rocío Fabiola vs. Ochoa Mendoza Arquimides Víctor Hugo. Alim. 2 Acdos. Núm. Exp. 1282/2003.
Segura Rico Yameli Viridiana vs. Torres Álvarez Juan Ángel. Controversias del Orden Familiar 1 Acdo. Núm. Exp. 1484/2023.
Soto y González Hugo Eduardo su Sucesión. Sucesorio Familiar 1 Acdo. Núm. Exp. 440/2020.
Thaiel Yahir Pérez Chávez vs. Pérez Hernández Antonio. Controversias del Orden Familiar 1 Acdo. Núm. Exp. 40/2024.
Torres Barajas María Virginia Consepción. Sucesorio Familiar 1 Acdo. Núm. Exp. 766/2020.
Vidaña Rebodello de Ramírez Evangelina su Sucesión. Sucesorio Familiar 1 Acdo. Núm. Exp. 2400/2024.
Villanueva Bailón Magdaleno su Sucesión. Sucesorio Familiar 1 Acdo. en Cuadernillo. Núm. Exp. 90/2020 Secc. Cuarta.
Del Carmen Lacy Niebla Rosa María vs. Fernando Luis García Estrada. Especial Familiar 1 Acdo. en Cuadernillo. Núm. Exp. 920/1994 Inc. de Repos. de Autos.

NO PUBLICADOS

Bazán Guerrero María Esther. Sucesorio Familiar 1 Acdo. Núm. Exp. 1230/2020 Secc. Segunda.
Bustamante García Cuauhtémoc su Sucesión. Sucesorio Familiar 1 Acdo. Núm. Exp. 472/2024.
Cinthia Maribel Porrás Navarro vs. Erick Antonio Meza Trillo. Especial Familiar 2 Acdos. en Cuadernillo. Núm. Exp. 2038/2023 Incidental.
Edwars Chavira Alfonso Abel su Sucesión. Sucesorio Familiar 1 Acdo. en Cuadernillo. Núm. Exp. 1048/2015 Cuarta Sección.
Emily Soto Gómez vs. Gómez Sánchez Mónica. Controversias del Orden Familiar 1 Acdo. Núm. Exp. 2212/2023.
Escutia y Chetto María del Roisario su Sucesión. Sucesorio Familiar 1 Acdo. Núm. Exp. 1842/2024.
Eslava Santana Eufracia su Suc. Sucesorio Familiar 2 Acdos. Núm. Exp. 98/2015.
Fidel Delgado Sánchez. Sucesorio Familiar 1 Acdo. Núm. Exp. 690/2023.
García Chapina Luis Alfredo vs. Gómez Rodríguez Karla Lilia. Controversias del Orden Familiar 1 Acdo. Núm. Exp. 1510/2024.
Gómez Arronte María del Sagrario vs. Mauricio Pérez Colín. Especial Familiar 1 Acdo. en Incidente. Núm. Exp. 1456/2011 Inc. de Ejecc. de Sentencia.
González Rangel Maricarmen vs. Arcos Mancilla David Iván. Controversias del Orden Familiar (Ar). 1 Acdo. Núm. Exp. 1250/2024.
Gutiérrez Ramos Hilda vs. Pescador Álvarez José Francisco. Controversias del Orden Familiar 1 Acdo. en Incidente. Núm. Exp. 310/2003 Inc. de Cesación de Pensión Alimenticia.
Hurtado Vera Yadira Evelyn vs. Flores García Pablo Abraham. Controversias del Orden Familiar 1 Acdo. Núm. Exp. 1776/2024.
María Elena Marcial Ayala vs. Luis Vicente Salazar Sánchez. Especial Familiar 4 Acdos. Núm. Exp. 534/2023.
María Elena Marcial Ayala vs. Luis Vicente Salazar Sánchez. Especial Familiar 2 Acdos. en Incidente. Núm. Exp. 534/2023 Relativo a Las Consecuencias Inherentes a la Disol. del Vínculo Matrimonial (Custodia, Visitas.
Meléndez Castañeda Ruth vs. Farfán Ibarra José Antonio. Controversias del Orden Familiar 1 Acdo. en Incidente. Núm. Exp. 1778/2018 de Repos. de Autos.
Montes Soto Érika vs. Marco Antonio Martínez Torres. Div. Nec. 2 Acdos. Núm. Exp. 1346/2005.
Ramírez Macedo Iliana vs. Barrón García Jonathan. Controversias del Orden Familiar 1 Acdo. Núm. Exp. 1846/2024 Tomo II.
Valdez Mendoza José Ignacio vs. Chávez Aguayo Guadalupe Ivonne. Controversias del Orden Familiar 2 Acdos. Núm. Exp. 818/2024.
Vázquez Torres José Daniel. Sucesorio Familiar 1 Acdo. Núm. Exp. 1878/2022.
Vélez Avilez Sabina. Sucesorio Familiar 1 Acdo. Núm. Exp. 1074/2020 Secc. Cuarta.

AUDIENCIA

Martínez Hernández Margarita vs. Carrillo López Mauricio. Aud. (Ar) Controversias del Orden Familiar 1 Audiencia. Núm. Exp. 668/2017.

SOLO CONSULTA
SOLO CONSULTA
SOLO CONSULTA

SENTENCIAS DEFINITIVAS DEL 10 DE MARZO DEL 2025

Lagunas Meza Nancy Lilián vs. Hernández Morales Alan René. Controversias del Orden Familiar Sent. Definitiva. 1 Núm. Exp. 1916/2024

SENTENCIAS INTERLOCUTORIAS

García Sotelo Nora Lilia su Sucesión. Sucesorio Familiar Sent. Interlocutoria. 1 Núm. Exp. 70/2025 Secc. Segunda

LA SECRETARIA DE ACUERDOS
LIC. MARTHA VELASCO GONZÁLEZ

DÉCIMO QUINTO DE LO FAMILIAR

SECRETARÍA "A"
ACUERDOS DEL 10 DE MARZO DEL 2025

Alvarado Pérez Frida Abigail vs. Alba Castro Carlos. Controversias del Orden Familiar Acuerdo. 1 Acdo. Núm. Exp. 1503/2024 Principal.

Arias Cedillo Adriana vs. Martínez Hernández Hugo. Especial Familiar Tramite. 1 Acdo. Núm. Exp. 1049/2020.

Bartolo Velázquez Alexis vs. López Lucio Emilia Yoselin. Controversias del Orden Familiar Tramite. 1 Acdo. Núm. Exp. 2117/2024 Principal.

Benito de la Cruz Ismael vs. Escalera Domínguez Cyndi Arely. Ord. Civil Familiar Tramite. 1 Acdo. Núm. Exp. 1651/2014 Expedientillo.

Camacho Salazar Angélica vs. Balderas Mendoza José Luis. Controversias del Orden Familiar Tramite. 1 Acdo. Núm. Exp. 69/2024 Principal Bis.

Castañeda Mar María Isabel vs. Eric Olvera Trujillo. Controversias del Orden Familiar Tramite. 1 Acdo. Núm. Exp. 1063/2009.

Dimas García María Luisa. Sucesorio Familiar Tramite. 1 Acdo. en Expedientillo. Núm. Exp. 1933/2019 Anexo.

Flores Dorantes María Teresa su Sucesión. Sucesorio Familiar Tramite. 1 Acdo. Núm. Exp. 2411/2024 Principal.

García Reyna Francisco Javier su Sucesión. Sucesorio Familiar Tramite. 1 Acdo. Núm. Exp. 2303/2024 Principal.

González Trejo María de Lourdes su Sucesión. Sucesorio Familiar Acuerdo. 1 Acdo. Núm. Exp. 2177/2024 Principal.

Govea Hernández Carolina vs. Marco Antonio Jiménez Ramos. Controversias del Orden Familiar Tramite. 1 Acdo. en Incidente. Núm. Exp. 1153/2008 Inc. de Incumplimiento de Pensión Alimenticia.

Guevara Añlvarez Ydalmis Marile vs. Milano Oliveros Rodolfo Arcadio. Controversias del Orden Familiar Deja Sin Efectos Sent. 1 Acdo. en Incidente. Núm. Exp. 2107/2022 Cancel. de Pensión Alimenticia.

Gutiérrez Sicardo Mayra Isabel vs. Cortés Mercado Jonathan Jaime. Controversias del Orden Familiar Tramite. 1 Acdo. Núm. Exp. 2201/2024 Principal.

Gutiérrez Toledo Ana María. Sucesorio Familiar Tramite. 2 Acdos. Núm. Exp. 835/2020.

Hernández Calderón Laura Estela vs. Marco Antonio Castro Bear. Controversias del Orden Familiar Acuerdo. 1 Acdo. Núm. Exp. 111/2008.

Hirata Yen Yoko Margarita su Sucesión. Sucesorio Familiar Tramite. 1 Acdo. Núm. Exp. 69/2025 Principal.

Jiménez Alarcón Edwin Antonio vs. Hernández Elizalde Abigail Lucero. Controversias del Orden Familiar Tramite. 1 Acdo. Núm. Exp. 1445/2024 Principal.

Martínez Aguilar Guillermina su Sucesión. Sucesorio Familiar Tramite. 8 Acdos. Núm. Exp. 2175/2024 Principal.

Meléndez Aldama Miguel Ángel y Carrera Fernández María del Rayo. Especial Familiar Tramite. 1 Acdo. en Incidente. Núm. Exp. 767/2008 Cesación y Extinción de Oblig. Alimentaria.

Moreno Martínez Anahi vs. Carapia Rangel Genaro. Controversias del Orden Familiar 1 Acdo. Núm. Exp. 2009/2023 Principal.

Navarro Ortega Juan su Sucesión. Sucesorio Familiar Tramite. 3 Acdos. Núm. Exp. 51/2025.

Ramírez Jiménez Ursula Ivette vs. Ramírez Vilchis Cristian Abraham. Controversias del Orden Familiar 1 Acdo. Núm. Exp. 2127/2022 Principal.

Ramírez Juárez José Alfonso. Sucesorio Familiar Tramite. 1 Acdo. Núm. Exp. 993/2020.

Rangel Piña Luz Ángela vs. David Ávila Gutiérrez. Especial Familiar Tramite. 1 Acdo. Núm. Exp. 771/2018.

Rivera Rodríguez Agustín su Sucesión. Sucesorio Familiar Tramite. 1 Acdo. Núm. Exp. 1813/2024 Principal.

Rivero Marín Monserrat vs. Alonso Maldonado Fernando. Controversias del Orden Familiar Acuerdo. 1 Acdo. Núm. Exp. 503/2024 Principal.

Rodríguez Escamilla Lilí Violeta su Sucesión. Sucesorio Familiar Tramite. 2 Acdos. Núm. Exp. 2343/2024 Principal.

Rodríguez Trejo Araceli. Sucesorio Familiar Tramite. 1 Acdo. Núm. Exp. 2377/2024 Principal.

Rodríguez Villaseñor Alfonso. Sucesorio Familiar Tramite. 1 Acdo. Núm. Exp. 319/2021.

Rómulo Jiménez Diana vs. Francisco Javier Reyes Contreras. Controversias del Orden Familiar Tramite. 1 Acdo. Núm. Exp. 493/2000.

Rosas Urbina Ana Laura vs. Pérez Galicia Edwin. Controversias del Orden Familiar Acuerdo. 3 Acdos. Núm. Exp. 1513/2024 Principal.

Sánchez Flores Roberto vs. Anguiano Roque Enriqueta. Controversias del Orden Familiar Tramite. 1 Acdo. en Incidente. Núm. Exp. 965/2015 Vía de Apremio.

Sanmano Fernández María vs. Mena Abascal Alejandro. Especial Familiar Acuerdo. 1 Acdo. Núm. Exp. 7/2022 Tomo III.

Santiago Flores Alejandra Montserrat vs. Pacheco Franco Javier. Controversias del Orden Familiar Tramite. 4 Acdos. Núm. Exp. 711/2024 Principal.

Toledo Mendoza Miriam Guadalupe vs. Martínez López Cuauhtémoc. Controversias del Orden Familiar Tramite. 1 Acdo. en Amparo. Núm. Exp. 7/2021 191/2025- I.

Tulteca Pérez Virginia su Sucesión. Sucesorio Familiar Acuerdo. 1 Acdo. Núm. Exp. 2403/2024 Principal.

Velasco Inzunza Jocelyn Consuelo vs. Romero Alvarado Ana Karen. Controversias del Orden Familiar Tramite. 1 Acdo. Núm. Exp. 77/2024 Principal Bis.

Villagrán Pérez Daniel su Sucesión. Sucesorio Familiar Tramite. 1 Acdo. Núm. Exp. 1685/2024 Principal.

Villar Castañeda Leticia. Controversias del Orden Familiar Tramite. 1 Acdo. Núm. Exp. 735/2014 Principal Tomo II.

Zárate Mata Jenyfer Jehovana vs. Ramos Pérez Ricardo. Controversias del Orden Familiar Tramite. 3 Acdos. Núm. Exp. 2331/2024 Principal.

NO PUBLICADOS

Nájera Ramírez Esteban Alfonso vs. Pineda Vázquez Diana Lorena. Especial Familiar Acdo. Ampliación de Término. 1 Acdo. en Incidente. Núm. Exp. 1555/2021 Inc. de Guardia y Custodia.

AUDIENCIA

Martínez Urbano Claudia Esmeralda vs. Dolores Bautista Javier. Aud. Especial Familiar. 1 Audiencia. Núm. Exp. 1051/2024 Principal.

SENTENCIAS INTERLOCUTORIAS

Conchillos Carrillo Yolitzi Gabriela su Sucesión. Sucesorio Familiar Sent. Interl. 1 Núm. Exp. 1439/2023 Principal

LA SECRETARIA DE ACUERDOS
MTRA. CATALINA ORTEGA ROBLEDO

SECRETARÍA "B"
ACUERDOS DEL 10 DE MARZO DEL 2025

Acosta Luna Damaris vs. Vargas Morán Valentín. Controversias del Orden Familiar 1 Acdo. en Incidente. Núm. Exp. 1820/2014 Inc. de Modificación de Convn. y Pago de Pensiones Alimenticias Vencidas y No Pagadas.

Acosta Pérez Efraín. Sucesorio Familiar 1 Acdo. Núm. Exp. 724/2022 Principal.

Álvarez Graciela Gómez vs. Lazcano Villareal Ángel Remigio. Especial Familiar 1 Acdo. Núm. Exp. 1572/2021 Principal.

Arce Cabrera Laura Angélica vs. Estañol Pérez Luis Alfonso. Controversias del Orden Familiar 1 Acdo. en Incidente. Núm. Exp. 1112/2000 Cancel. de Pensión Alimenticia.

Armendáriz Cazares Anastacio. Sucesorio Familiar 2 Acdos. Núm. Exp. 272/2020 Secc. Cuarta.

Arriaga Perea Diana vs. García de la Rosa Héctor Rubén. Vía de Apremio Familiar 2 Acdos. Núm. Exp. 1154/2024 Principal.

Becerril Aragón María su Sucesión. Sucesorio Familiar 1 Acdo. Núm. Exp. 132/2025 Principal.

Bravo Julia Graciela su Sucesión. Sucesorio Familiar 1 Acdo. Núm. Exp. 1566/2024 Principal.

Carbajal Barrera Vianey vs. Francisco Román Maya Ramírez. Controversias del Orden Familiar Dada Nueva Cuenta. 2 Acdos. en Incidente. Núm. Exp. 626/2010 Aumento Pensión Alimenticia.

SOLO CONSULTA
SOLO CONSULTA
SOLO CONSULTA

Carbajal Barrera Vianey vs. Maya Ramírez Francisco Román. Ord. Civil Familiar 1 Acdo. en Incidente. Núm. Exp. 626/2010 Cancel. de Pensión.

Castillo Acosta Norma Amelia vs. Galindo Flores Jorge. Ord. Civil Familiar 1 Acdo. en Amparo. Núm. Exp. 1026/2010 656/2024-III.

Chavarría Rueda Fernando su Sucesión. Sucesorio Familiar 1 Acdo. Núm. Exp. 82/2025 Principal.

Cortés Jiménez Gabriela vs. Hernández Castro Miguel Ángel. Controversias del Orden Familiar 1 Acdo. Núm. Exp. 2106/2021 Principal.

Cruz Miranda Rosendo. Sucesorio Familiar 2 Acdos. Núm. Exp. 492/2023 Principal.

Cruz Vázquez Imelda Esmeralda vs. Torres Guagnelli Osvaldo Alberto. Controversias del Orden Familiar Dada Nueva Cuenta. 1 Acdo. en Incidente. Núm. Exp. 896/2023 Ampliacionde Régimen de Visitas.

Díaz Esparza Ángel su Sucesión. Sucesorio Familiar 2 Acdos. Núm. Exp. 2422/2024 Principal.

Díaz Torres Érika Inés vs. González Carmona Daniel. Especial Familiar 1 Acdo. Núm. Exp. 80/2011 Tomo II.

Doniz Figueroa Myrna Rocío y Doniz Islas Alma Angélica y Doniz Guerrero Mario vs. Doniz Islas Mario Alfredo. Controversias del Orden Familiar 2 Acdos. en Incidente. Núm. Exp. 2324/2024 Nul. por Defecto en el Emplazamiento.

Doniz Figueroa Myrna Rocío y Doniz Islas Alma Angélica y Doniz Guerrero Mario vs. Doniz Islas Mario Alfredo. Controversias del Orden Familiar 1 Acdo. Núm. Exp. 2324/2024 Principal.

Dueñas Damián David. Sucesorio Familiar 1 Acdo. Núm. Exp. 1168/2023 Principal.

Engelmajer Kim Lucien. Especial Familiar 1 Acdo. Núm. Exp. 1444/2021 Principal.

Escalante Almazán Ambrosio. Sucesorio Familiar Dada. 1 Acdo. Núm. Exp. 800/2020.

Espinosa Cornejo Luis Alberto su Sucesión. Sucesorio Familiar 2 Acdos. Núm. Exp. 1074/2024 Principal.

Ficachi Sommer Carlos Rafael vs. Rebollar Delgado Victoria Esperanza Controversias del Orden Familiar 1 Acdo. en Incidente. Núm. Exp. 748/2022 Cancel. de Régimen de Visitas, Convivencias e Incremento de Pensión Alimenticia.

Flores Vázquez Valeria Elizabeth vs. Flores Jiménez Daniel. Controversias del Orden Familiar 1 Acdo. Núm. Exp. 1584/2022 Tomo II.

Franco Mejía Elizabeth su Sucesión. Sucesorio Familiar 2 Acdos. Núm. Exp. 2380/2024 Principal.

García González Lucero Aurora vs. Hernández Monroy Jesús. Controversias del Orden Familiar 3 Acdos. Núm. Exp. 2294/2024 Principal.

García Mendieta María Rita su Sucesión. Sucesorio Familiar 1 Acdo. Núm. Exp. 2164/2024 Principal.

Garduño Benítez Guillermo. Controversias del Orden Familiar 1 Acdo. en Otros. Núm. Exp. 1268/2008 Tomo III.

González Gómez María Teresa. Sucesorio Familiar 1 Acdo. en Incidente. Núm. Exp. 518/2002 Remoción de Albacea.

González Zapata Tatiana Patricia. Sucesorio Familiar 1 Acdo. Núm. Exp. 1652/2022 Secc. Tercera (Administración y Rendición de Cuentas).

González Gómez María Teresa. Sucesorio Familiar 1 Acdo. en Incidente. Núm. Exp. 518/2002 Repos. de Autos.

Gómez Pineda Giomar Daniel vs. Guerrero Sánchez Ariadna Estefania. Controversias del Orden Familiar 1 Acdo. Núm. Exp. 696/2020 Principal.

Hernández Luna Diana Elizabeth vs. Aranda Medina Iván. Controversias del Orden Familiar Dada Cuenta. 1 Acdo. Núm. Exp. 2244/2024 Principal.

Hernández Hernández Graciela. Sucesorio Familiar 1 Acdo. Núm. Exp. 106/2019 Secc. Cuarta Partición.

Herrera Gutiérrez Enedina. Sucesorio Familiar 1 Acdo. Núm. Exp. 1138/2021.

Huerta Herrera Bruno Gildardo su Sucesión vs. y la Sucesión de Juan Ricardo Velásquez Fernández y Velázquez y Fernández Ofelia. Sucesorio Familiar 1 Acdo. Núm. Exp. 1992/2024 Principal.

Izaguirre Alabat Sofía vs. José Luis Lagunes López. Especial Familiar 1 Acdo. Núm. Exp. 1582/2017 Tomo II.

Jiménez Nava María Dolores vs. Ortega Gallegos Erick. Controversias del Orden Familiar 1 Acdo. en Incidente. Núm. Exp. 422/2019 Cancel. de Pensión Alimenticia Privisional.

Laguna Ruíz Celso. Sucesorio Familiar Dada Cuenta. 2 Acdos. Núm. Exp. 340/2022 Tomo II.

Leyva Zaldívar María Inés. Juris. Voluntaria Familiar 1 Acdo. Núm. Exp. 2100/2024 Principal.

López Balbuena Alejandra Itzel vs. Vélez Marín Gabriel. Controversias del Orden Familiar 4 Acdos. Núm. Exp. 1310/2024 Principal.

Marines Pimentel Catalina su Sucesión. Sucesorio Familiar 5 Acdos. Núm. Exp. 2416/2024 Principal.

Martínez Vargas José Melquiades. Juris. Voluntaria Familiar 1 Acdo. Núm. Exp. 1156/2015.

Méndez Gómez Cristina vs. Sánchez Sánchez Benito. Especial Familiar 1 Acdo. Núm. Exp. 1024/2014.

Montiel Manríquez Sayuri vs. De la Cruz Torres Daniel. Controversias del Orden Familiar 1 Acdo. Núm. Exp. 1704/2022 Tomo II.

Nassar Guzmán Gloria. Juris. Voluntaria Familiar 4 Acdos. Núm. Exp. 2108/2024 Principal.

Núñez Téllez Maricza vs. Pérez Tadeo Miguel Ángel. Sucesorio Familiar 1 Acdo. en Incidente. Núm. Exp. 1452/2006 Cancel. de Pensión Alimenticia.

Ochoa Ruíz José. Sucesorio Familiar 5 Acdos. Núm. Exp. 80/2021.

Olguín Herrera Alejandra vs. Hernández Gutiérrez Luis Enrique. Controversias del Orden Familiar 1 Acdo. Núm. Exp. 726/2024.

Orozco Sánchez Alfredo y Romero Lizardi Judith. Juris. Voluntaria Familiar Dada. 1 Acdo. Núm. Exp. 2052/2024 Principal.

Parra García Juan su Sucesión. Sucesorio Familiar 1 Acdo. Núm. Exp. 1940/2024 Principal.

Pasquel Ruíz Enriqueta Adriana vs. Saval Pérez Arturo José. Especial Familiar 1 Acdo. en Incidente. Núm. Exp. 1466/2017 Compensación II.

Pasquel Ruíz Enriqueta Adriana vs. Saval Pérez Arturo José. Especial Familiar 1 Acdo. Núm. Exp. 1466/2017 Principal Tomo II.

Pérez Martínez Carlos. Sucesorio Familiar 1 Acdo. Núm. Exp. 1242/2021 Secc. Segunda.

Ramos Tostado Gadalupe vs. Espino Hernández Daniel. Especial Familiar 1 Acdo. en Incidente. Núm. Exp. 846/2023 Pensión Alimenticia Definitiva, Pensión Compensatoria y Liquidación de la Sociedad Conyugal.

Rendón Cervantes Gloria Gabriela vs. Guerrero Jiménez Juan Daniel. Controversias del Orden Familiar 1 Acdo. Núm. Exp. 372/2023 Principal.

Reyes Echavarría María del Rosario vs. Rivera Souchett Rubén. Ord. Civil Familiar 2 Acdos. Núm. Exp. 1670/2023.

Reyes Martini Guillermo su Sucesión. Sucesorio Familiar 1 Acdo. Núm. Exp. 74/2025 Principal.

Rivera González Leopoldo su Sucesión. Sucesorio Familiar 1 Acdo. Núm. Exp. 2156/2024 Principal.

Salazar Lázaro Araceli su Sucesión. Sucesorio Familiar 3 Acdos. Núm. Exp. 40/2025 Principal.

Sánchez Rodríguez María Elena su Sucesión. Sucesorio Familiar 2 Acdos. Núm. Exp. 2182/2024 Principal.

Soledad de Jesús Noé Alejandro su Sucesión. Sucesorio Familiar 2 Acdos. Núm. Exp. 2320/2024 Principal.

Sánchez Garduño Maura Victoria vs. Alvarado Argueta Pedro. Especial Familiar 1 Acdo. Núm. Exp. 180/2019.

Sánchez Garduño Maura Victoria vs. Alvarado Argueta Pedro. Especial Familiar 2 Acdos. en Incidente. Núm. Exp. 180/2019 Inc. de Cump. de Sent. Def. Promovida por Pedro Alvarado Argueta.

Sánchez Garduño Maura Victoria vs. Alvarado Argueta Pedro. Especial Familiar 1 Acdo. en Incidente. Núm. Exp. 180/2019 Inc. de Cump. de Sent. Promov. Maura Victoria Sánchez Garduño.

Sánchez Garduño Maura Victoria vs. Alvarado Argueta Pedro. Especial Familiar 2 Acdos. en Incidente. Núm. Exp. 180/2019 Inc. de Modificación de Pensión Alimenticia y Garantía Alimentaria.

Tlatelpa Bravo Samari Guadalupe vs. Contreras Marín Juan Luis. Controversias del Orden Familiar 1 Acdo. Núm. Exp. 2042/2023 Principal.

Toledo Trejo Aurora Yolanda su Sucesión. Sucesorio Familiar 1 Acdo. Núm. Exp. 2388/2024 Principal.

Trujillo González Juana Julieta. Sucesorio Familiar 1 Acdo. Núm. Exp. 936/2021.

Vázquez Jaramillo Guadalupe Paola vs. Martínez Rosas Rafael. Especial Familiar 1 Acdo. en Incidente. Núm. Exp. 696/2016 Inc. de Incumplimiento de Convenio.

SOLO CONSULTA
SOLO CONSULTA
SOLO CONSULTA

Vega Santos Christiane Marlene vs. Alvarado Zepeda Gerardo. Controversias del Orden Familiar 1 Acdo. Núm. Exp. 1066/2021 Tomo II.
Vidal Herrera Enriqueta su Sucesión. Sucesorio Familiar 1 Acdo. Núm. Exp. 1104/2024 Principal.
Vidal y Quiroz María Guadalupe su Sucesión. Sucesorio Familiar 1 Acdo. Núm. Exp. 1994/2024 Principal.
Zamora Ramírez Susana. Juris. Voluntaria Familiar 1 Acdo. Núm. Exp. 844/2020.
Zaragoza Guerra Cristino su Sucesión. Sucesorio Familiar 1 Acdo. Núm. Exp. 2434/2024 Principal.
Zárate Morales Balbina su Sucesión. Sucesorio Familiar 1 Acdo. Núm. Exp. 2184/2024 Principal.
Del Ángel Vicencio Toribio su Sucesión. Sucesorio Familiar 1 Acdo. Núm. Exp. 2364/2024 Principal.
Álvarez Murillo Manuela. Sucesorio Familiar 1 Acdo. en Incidente. Núm. Exp. 1216/2020 Oposición Al Inventario y Avalúo.
MAL PUBLICADOS
Hernández Luna Diana Elizabeth vs. Aranda Medina Iván. Controversias del Orden Familiar 1 Acdo. Núm. Exp. 2244/2024 Principal.
AUDIENCIA
Comsulea María Carmen vs. D Ambrosio de la Fuente Roberto Manuel. Platica Con Infantes Controversias del Orden Familiar 1 Audiencia. Núm. Exp. 1632/2024 Principal.
Díaz Rodríguez Leticia vs. Guerrero Torres Gustavo. Controversias del Orden Familiar 1 Audiencia. Núm. Exp. 1772/2024 Principal.
Osorio Carranza Juan. Sucesorio Familiar. 1 Audiencia. Núm. Exp. 1390/2021.
Villavicencio Robles Velda Verónica vs. Gutiérrez Germán Jonathan Rafael. Controversias del Orden Familiar 1 Audiencia. Núm. Exp. 1832/2024 Principal.

SENTENCIAS DEFINITIVAS DEL 10 DE MARZO DEL 2025

Avilés Martínez Floriberto vs. Avilés Martínez Floriberto. Sucesorio Familiar Sent. Def. 1 Núm. Exp. 878/2019 Secc. Cuarta

SENTENCIAS INTERLOCUTORIAS

Pastor Farill Luis Gonzaga vs. Giesemann Fink Jéssica. Especial Familiar Sent. Interl. 1 Sent. Inter. en Incidente. Núm. Exp. 2254/2019 Cancel. de Pensión Alimenticia

LA SECRETARIA DE ACUERDOS
LIC. JANETH ARELLANO NICOLAS

DÉCIMO SEXTO DE LO FAMILIAR

SECRETARÍA "A"
ACUERDOS DEL 10 DE MARZO DEL 2025

Alcaraz Ramírez Leonila su Sucesión. Sucesorio Familiar Tgc. 1 Acdo. Núm. Exp. 913/2022 Principal.
Arellano Buenrostro Fernando. Sucesorio Familiar Tgc. 1 Acdo. en Expedientillo. Núm. Exp. 797/2007.
Arguello Morales Gilberto su Sucesión. Sucesorio Familiar Pph. 1 Acdo. Núm. Exp. 161/2025.
Campesino Retes Sofía vs. Benito Soto Eugenio. Especial Familiar Pph. 1 Acdo. en Incidente. Núm. Exp. 393/2022 Inc. de Pensión Alimenticia Definitiva.
Carrillo Ruíz Leonarda. Sucesorio Familiar Acmt. 1 Acdo. Núm. Exp. 1425/2016.
Castejon Limón Arturo Héctor vs. Ana María Cristina Méndez Bersitain. Ord. Civil Familiar Tgc. 1 Acdo. Núm. Exp. 511/1980.
Cazares Gaxiola Refugio Maricela vs. González Valdivia Carlos. Controversias del Orden Familiar Pph. 9 Acdos. Núm. Exp. 519/2021 Principal.
Chagoya Zorrilla Judith. Sucesorio Familiar Tgc. 1 Acdo. en Expedientillo. Núm. Exp. 703/2009 Bis. 1.
Chávez García Diana vs. Arvizu Espinosa Yran Joan vs. Martínez Romero Alberto. Controversias del Orden Familiar Pph. 1 Acdo. Núm. Exp. 977/2021 Tomo VII Séptimo.
Claudio Montes Paulina vs. Serrano González Esteban. Controversias del Orden Familiar Tgc. 3 Acdos. en Incidente. Núm. Exp. 1513/2017 Inc. de Cancel. de Pensión Alimenticia.
Colín Jiménez Maribel vs. Cárdenas Rodríguez Roberto. Especial Familiar Acmt. 1 Acdo. en Incidente. Núm. Exp. 209/2018 Inc. de Cancel. de Pensión Alimenticia Provisional.
Dávila Salgado Sara María. Sucesorio Familiar Acmt. 1 Acdo. Núm. Exp. 1175/2018.
Delgado García Alejandro Gerardo vs. Soto Garduño Araceli. Especial Familiar Tgc. 1 Acdo. Núm. Exp. 1007/2022 Principal.
Fajardo Ríos Erick Christian. Ord. Civil Familiar Acmt. 1 Acdo. Núm. Exp. 505/2009 Tomo II del Cuad. Principal.
Fernández Palma Domingo. Sucesorio Familiar Tgc. 1 Acdo. Núm. Exp. 2309/2015.
Fernández Roldán María de Lourdes vs. Genaro Romero Islas. Alim. Acmt. 1 Acdo. Núm. Exp. 1725/2008.
Gallegos Romero José Magdaleno Eliezer su Sucesión. Sucesorio Familiar Acmt. 1 Acdo. Núm. Exp. 1343/2024.
González Alvarado Edna vs. Valdez Baltazar Carlos. Controversias del Orden Familiar Acmt. 1 Acdo. Núm. Exp. 1469/2024.
Hernández González Yazmín Genoveva vs. Javier García Alejandro. Controversias del Orden Familiar Tgc. 1 Acdo. Núm. Exp. 989/2017.
Hernández Onofre Olga Lidia vs. Palma Rubio Eduardo. Ord. Civil Familiar Tgc. 1 Acdo. en Incidente. Núm. Exp. 497/2015 Inc. de Alimentos Tomo III.
Huerta Flores Hortensia. Juris. Voluntaria Familiar Acmt. 1 Acdo. Núm. Exp. 2017/2024.
Jiménez Antonio María Clara vs. León Huerta Mariano. Controversias del Orden Familiar Tgc. 1 Acdo. Núm. Exp. 1345/2009.
López Delgadillo María Leonor. Sucesorio Familiar Acmt. 1 Acdo. Núm. Exp. 1469/2019 Segunda Sección.
Lorenzo Nolasco Blanca vs. Contreras Fernández Juan Luis. Controversias del Orden Familiar Lmm. 1 Acdo. Núm. Exp. 1879/2024.
López Ramírez Jesús Fernando vs. Intestado. Sucesorio Familiar Acmt. 1 Acdo. Núm. Exp. 539/2006.
Malagón Rico María Refugio su Sucesión. Sucesorio Familiar Pph. 1 Acdo. Núm. Exp. 1605/2024.
Manzano Martínez Concepción. Sucesorio Familiar Acmt. 1 Acdo. Núm. Exp. 1401/2015.
Marín Mejía María Guadalupe vs. García Briseño Rubén. Controversias del Orden Familiar Acmt. 1 Acdo. Núm. Exp. 613/2019.
Martínez Marín José Luis su Sucesión. Sucesorio Familiar Pph. 1 Acdo. Núm. Exp. 71/2025.
Maza Dávila Graciela. Sucesorio Familiar Tgc. 1 Acdo. Núm. Exp. 361/2004 Bis. 1.
Méndez Pérez Margarita vs. Enrique Chavarría Rea. Alim. Pph. 2 Acdos. Núm. Exp. 1093/2002.
Mendoza Escutia Amada Elizabeth vs. Reyes Figueroa Carlos Alfredo. Controversias del Orden Familiar Tgc. 1 Acdo. Núm. Exp. 1479/2024.
Miranda Nava Luis Enrique vs. Saldaña Farach Alma Laura. Ord. Civil Familiar Tgc. 1 Acdo. Núm. Exp. 75/2024.
Morales Vázquez Sandra. Juris. Voluntaria Familiar Tgc. 1 Acdo. Núm. Exp. 1557/2021 Principal.
Muñoz Trujano Nadia Betsabe vs. Navarro Muñiz Erick René. Controversias del Orden Familiar Lmm. 1 Acdo. Núm. Exp. 2095/2023 Principal.
Ojeda Velázquez Miguel. Sucesorio Familiar Tgc. 1 Acdo. Núm. Exp. 55/2019.
Oliva Ávalos Javier su Sucesión. Sucesorio Familiar Acmt. 1 Acdo. Núm. Exp. 563/2024.
Orozco Solís Diana vs. Martínez Acuña Juan Carlos. Controversias del Orden Familiar Acmt. 1 Acdo. Núm. Exp. 1941/2024.
Ortega Chanez Gerardo. Sucesorio Familiar Acmt. 1 Acdo. en Otros. Núm. Exp. 643/2016 Tomo II.
Peláez Mendoza Ana su Sucesión. Sucesorio Familiar Tgc. 1 Acdo. Núm. Exp. 2117/2023 Principal.
Pérez Fabián María de Los Ángeles su Sucesión. Sucesorio Familiar Acmt. 1 Acdo. Núm. Exp. 1643/2024.
Pérez Lazcano Laura Yadira vs. Navarro Posadas Juan Martín. Ord. Civil Familiar Acmt. 1 Acdo. Núm. Exp. 1309/2012.
Ponce Peralta Enrique. Int. Acmt. 1 Acdo. Núm. Exp. 1189/2003.
Ramírez Colín María Cristina vs. Patiño Vázquez Eduardo. Controversias del Orden Familiar Tgc. 1 Acdo. Núm. Exp. 37/2024 Tomo Dos.
Reynoso Márquez Leoncio vs. García López Miroslava. Especial Familiar Acmt. 1 Acdo. Núm. Exp. 1165/2020.
Sánchez Morgado Edmet Francisca vs. Sucesorio Familiar Tgc. 1 Acdo. Núm. Exp. 1625/2013.
Sánchez Ruíz Ernesto vs. Ernesto Sánchez Ruíz. Sucesorio Familiar Pph. 1 Acdo. en Otros. Núm. Exp. 201/1952 Repos. de Autos Tomo Dos.

SOLO CONSULTA
SOLO CONSULTA
SOLO CONSULTA

Sandoval Munive María Guadalupe vs. David Guzmán Bárcenas. Cont. Ord. Fam. Acmt. 1 Acdo. Núm. Exp. 523/2009.
Téllez Reséndiz Fernanda vs. García Moreno Andrés. Controversias del Orden Familiar Acmt. 1 Acdo. Núm. Exp. 2165/2024.
Ugarte Sierra Juan Pablo su Sucesión. Sucesorio Familiar Acmt. 1 Acdo. Núm. Exp. 825/2023 Principal.
Valderrama y Valgañon Paula su Sucesión. Sucesorio Familiar Pph. 1 Acdo. Núm. Exp. 159/2025.
Valencia López Rubén vs. Muciño Pérez María del Carmen. Especial Familiar Acmt. 1 Acdo. en Incidente. Núm. Exp. 489/2013 Inc. de Oposición Al Inventario Tomo II.
Villanueva Castillo Evangelina vs. Francisco Olguín Marcilli y Olgui Marcilli Francisco. Ord. Civil Familiar Pph. 1 Acdo. en Incidente. Núm. Exp. 703/2005 Tomo IV Liquidación Sociedad Conyugal.
De la Luz González Alejandra vs. Cabello Montoya Emmanuel. Controversias del Orden Familiar Acmt. 1 Acdo. Núm. Exp. 1313/2018.
De la Peña Chavarría Celia. Sucesorio Familiar Tgc. 1 Acdo. Núm. Exp. 1233/2016.
Del Castillo Hartmann Jorge su Sucesión. Sucesorio Familiar Tgc. 1 Acdo. Núm. Exp. 283/2024 Principal.

NO PUBLICADOS

Martínez Marín José Luis su Sucesión. Sucesorio Familiar Pph. 1 Acdo. Núm. Exp. 71/2025.

AUDIENCIA

García Ortiz Araceli vs. Martínez Jáuregui Moshe Dayan. Acmt Controversias del Orden Familiar 1 Aud. en Incidente. Núm. Exp. 1905/2014 Inc. de Aumento de Pensión Alimenticia Dos.
Olmedo y Gadarrama Teresa su Sucesión. Acmt Sucesorio Familiar. 1 Audiencia. Núm. Exp. 1045/2024.

SENTENCIAS DEFINITIVAS DEL 10 DE MARZO DEL 2025

Avilés Santiago María Guadalupe vs. Jiménez Fonseca Amalia Andrea. Controversias del Orden Familiar Alr 1 Núm. Exp. 1453/2024
Mata Gómez Rodolfo. Sucesorio Familiar Ynsg 1 Sent. Def. en Otros. Núm. Exp. 2047/2019 Cuarta Seccion

SENTENCIAS INTERLOCUTORIAS

Juárez Becerra Luis Alberto vs. Aparicio Espinosa Nelly Rocío. Especial Familiar Ynsg 1 Núm. Exp. 225/2020 Inc. de Cambio de Guarda y Custodia
López Guillén María su Sucesión. Sucesorio Familiar Alr 1 Núm. Exp. 1939/2023 Principal
Orozco Rodríguez Armando su Sucesión. Sucesorio Familiar Ynsg 1 Núm. Exp. 943/2024

LA SECRETARIA DE ACUERDOS
MTRA. PATRICIA PANTOJA HERNÁNDEZ

SECRETARÍA "B"
ACUERDOS DEL 10 DE MARZO DEL 2025

Bautista González Isidra Rita su Sucesión. Sucesorio Familiar Lcr. 1 Acdo. Núm. Exp. 100/2025.
Caballero Vilchis María de Jesús Bárbara y Caballero Vilchis María de Jesús Bárbara. Controversias del Orden Familiar Mcr. 1 Acdo. en Incidente. Núm. Exp. 1190/2005 Inc. de Cancel. de Pensión Alimenticia II.
Cano Martínez José Anselmo. Sucesorio Familiar Aaga. 1 Acdo. en Incidente. Núm. Exp. 996/2014 Inc. de Oposición Al Inventario.
Carmona Hernández Patricia vs. Blanquel Gutiérrez Oswaldo. Controversias del Orden Familiar Lcr. 2 Acdos. Núm. Exp. 596/2024.
Carranza Vázquez Rubén Alfredo. Juris. Voluntaria Familiar Mcr. 1 Acdo. Núm. Exp. 2326/2024.
Castellanos Vázquez María Aurora. Juris. Voluntaria Familiar Mcr. 1 Acdo. Núm. Exp. 2352/2024.
Corzo García Érika vs. Córdoba León Óscar. Controversias del Orden Familiar Lcr. 1 Acdo. Núm. Exp. 2012/2023 Principal.
Estrada Paz José Silvestre su Sucesión. Sucesorio Familiar Mcr. 1 Acdo. Núm. Exp. 1406/2021.
García Calderón Yunuen vs. Javalos Martínez Héctor Luis. Controversias del Orden Familiar Mcr. 1 Acdo. Núm. Exp. 1092/2021.
García Jaimes David vs. su García Jaimes. Sucesorio Familiar Mcr. 1 Acdo. Núm. Exp. 704/2019 Inc. de Remoción de Albacea.
García Peña Rafael vs. Sucesorio Familiar Mcr. 1 Acdo. Núm. Exp. 970/2013.
Garrido Cortés Stephanie vs. Domínguez Gaytán Diego Alberto. Controversias del Orden Familiar Lcr. 1 Acdo. Núm. Exp. 1448/2021 Principal.
Godínez Rodríguez Arturo su Sucesión. Sucesorio Familiar Mcr. 1 Acdo. Núm. Exp. 1122/2023 Principal.
González Galván José Luis su Sucesión. Sucesorio Familiar Lcr. 1 Acdo. Núm. Exp. 164/2025.
González López Julio Mauricio vs. Contreras Suárez Irma Adriana. Controversias del Orden Familiar Lmm. 2 Acdos. Núm. Exp. 922/2020 Tomo VI del Principal.
González Sánchez Yéssica vs. Molina Suárez Marco Antonio. Controversias del Orden Familiar Rrc. 1 Acdo. Núm. Exp. 1828/2024.
Gutiérrez Herrero Juan Antonio su Sucesión. Sucesorio Familiar Mcr. 1 Acdo. Núm. Exp. 1686/2024.
Hernández Álvarez César Gerardo su Sucesión. Sucesorio Familiar Lcr. 1 Acdo. Núm. Exp. 166/2025.
Hernández González José Antonio Francisco su Sucesión. Sucesorio Familiar Lcr. 1 Acdo. Núm. Exp. 1336/2024.
Hernández López Jesús su Sucesión. Sucesorio Familiar Lcr. 1 Acdo. Núm. Exp. 116/2025.
Jaramillo González Edith Adriana vs. Pérez Campos Francisco Javier. Controversias del Orden Familiar Aaga. 1 Acdo. Núm. Exp. 156/2023 Principal Tomo II.
Laurel Salinas Myriam vs. Ramírez Cleren Gerardo Ulises. Especial Familiar Mcr. 1 Acdo. Núm. Exp. 1492/2019.
López Amaya Mariana vs. Vidal Verger Gerardo. Especial Familiar Rrc. 2 Acdos. en Otros. Núm. Exp. 826/2019 Tomo IV del Principal.
López García María Martha. Sucesorio Familiar Lcr. 1 Acdo. en Otros. Núm. Exp. 1558/2006 Vía de Apremio.
Maldonado Duarte Belgica vs. Téllez García Edgar Alberto. Controversias del Orden Familiar Rrc. 1 Acdo. en Incidente. Núm. Exp. 2110/2017 Inc. de Cancel. de Pensión Alimenticia.
Maqueda Hernández Cynthia Berenice vs. Aguilar Téllez Fernando. Controversias del Orden Familiar Mcr. 1 Acdo. en Incidente. Núm. Exp. 102/2011 Inc. de Cancel. de Pensión Alimenticia.
Martínez Robles Esther vs. Del Toro González José Enrique. Controversias del Orden Familiar Mcr. 1 Acdo. Núm. Exp. 800/2023 Principal.
Meléndez Huerta Mario Tonatiuh vs. Espino Cuéllar Laura Paola. Controversias del Orden Familiar Lcr. 1 Acdo. Núm. Exp. 1922/2024.
Miranda Gómez Vanessa Yamile vs. Santiago Gómez Damián. Controversias del Orden Familiar Aaga. 1 Acdo. en Incidente. Núm. Exp. 356/2022 Inc. de Modificación de Visitas y Convivencias.
Miranda Gómez Vanessa Yamile vs. Santiago Gómez Damián. Controversias del Orden Familiar Aaga. 1 Acdo. en Otros. Núm. Exp. 356/2022 Vía de Apremio.
Monreal Lucas Guadalupe vs. García Catalán Christian. Ord. Civil Familiar Lcr. 1 Acdo. Núm. Exp. 41/2025.
Mora Pérez Salvador vs. Gutiérrez Ramírez Érica. Controversias del Orden Familiar Aaga. 1 Acdo. en Otros. Núm. Exp. 1272/2021 Tomo II del Principal.
Morales Becerra José Alfredo su Sucesión. Sucesorio Familiar Mcr. 1 Acdo. Núm. Exp. 610/2022 Principal.
Morales Becerra José Alfredo. Sucesorio Familiar Mcr. 1 Acdo. Núm. Exp. 1134/2020.
Pacheco Sánchez Alma Patricia Isabel vs. Madrigal Salas Roberto. Controversias del Orden Familiar Lcr. 1 Acdo. Núm. Exp. 2148/2018 Tomo V.
Pérez Vinalay Sergio Antonio vs. Sampedreño Ríos Gabriela. Controversias del Orden Familiar Lmm. 1 Acdo. Núm. Exp. 1004/2019 Tomo II.
Plaza Porteous Ricardo vs. Abraham Farah Aída Victoria. Especial Familiar Lcr. 1 Acdo. en Incidente. Núm. Exp. 598/2019 Inc. de Cambio de Guarda y Custodia.
Plaza Porteous Ricardo vs. Abraham Farah Aída Victoria. Especial Familiar Lcr. 1 Acdo. en Otros. Núm. Exp. 598/2019 Tomo III del Principal.
Ramírez Becerril Carolina vs. Guerrero Galindo Israel. Controversias del Orden Familiar Avgj. 2 Acdos. Núm. Exp. 1432/2022 Principal.
Ramírez Reyes Antonio vs. Martínez Magos Vianney. Controversias del Orden Familiar Mcr. 1 Acdo. en Incidente. Núm. Exp. 1034/2022 Inc. de Modificación de Convenio.

SOLO CONSULTA
SOLO CONSULTA
SOLO CONSULTA

Reyes Pérez Iliana Guadalupe vs. Ramírez Valdez Raúl. Controversias del Orden Familiar Lmm. 1 Acdo. en Otros. Núm. Exp. 938/2019 Tomo II del Principal.
Reynoso Rodríguez María Magdalena. Sucesorio Familiar Mcr. 1 Acdo. Núm. Exp. 1922/2016.
Riego Vázquez Blanca Rosa vs. Valdés Rivas Ángel. Especial Familiar Lcr. 1 Acdo. Núm. Exp. 1398/2015 Tomo V Principal.
Rosales Pérez Luis su Sucesión. Sucesorio Familiar Mcr. 1 Acdo. Núm. Exp. 1044/2024.
Sánchez Monroy Raúl su Sucesión. Sucesorio Familiar Mcr. 1 Acdo. Núm. Exp. 38/2025.
Serrano Díaz Fabiola Enriqueta vs. González Santa María Víctor. Controversias del Orden Familiar Aaga. 1 Acdo. Núm. Exp. 294/2018.
Suárez Loya Luz María y Martínez Cano Víctor Manuel. Div. Vol. Mcr. 1 Acdo. Núm. Exp. 1342/2004.
Tabares Maldonado Selina Crishna vs. Valero Sandoval Julio Adrián. Controversias del Orden Familiar Mcr. 1 Acdo. Núm. Exp. 1016/2023 Principal.
Tapia Tapia Edwin Gustavo vs. Ruíz Sánchez Karina. Ord. Civil Familiar Rrc. 1 Acdo. Núm. Exp. 732/2024.
Téllez Reguero José Alberto vs. Sandoval de la Fuente Dolores Aurora. Especial Familiar Mcr. 1 Acdo. Núm. Exp. 1792/2019.
Tirado Álvarez María Isabel vs. Islas Rojas Víctor Hugo. Especial Familiar Aaga. 1 Acdo. en Incidente. Núm. Exp. 1408/2015 Inc. de Modificación del Pago de Pensión Alimentiia y Pago de Pensiones Vencidas.
Torres Alemán Jorge Andrés su Sucesión. Sucesorio Familiar Mcr. 1 Acdo. Núm. Exp. 1470/2022 Principal.
Vélez Walter Alejandro vs. Yllan Villanueva Daniela. Controversias del Orden Familiar Mcr. 1 Acdo. en Otros. Núm. Exp. 1666/2023 Tomo II del Principal.

AUDIENCIA

González Sánchez Vicente vs. Pacheco Orozco Mirian Victoria. Rrc Controversias del Orden Familiar 2 audiencias Núm. Exp. 2120/2024.
Huesca Gutiérrez Karina Judith vs. Reyes Rodríguez Francisco Gabriel. Avgj Platica Menor Diferida Ord. Civil Familiar. 1 Audiencia. Núm. Exp. 1578/2023 Principal.

SENTENCIAS DEFINITIVAS DEL 10 DE MARZO DEL 2025

Castillo Ruíz Cecilia vs. Rivera Castillo Laura Cecilia. Controversias del Orden Familiar Alr 1 Núm. Exp. 1406/2019
Martínez Degado Jéssica vs. Sarabia Pinto Ruth. Especial Familiar Alr 1 Núm. Exp. 136/2021

SENTENCIAS INTERLOCUTORIAS

Flores López Alfredo Michel vs. Villanueva Ramírez Rocío Elizabeth. Controversias del Orden Familiar Ynsg 1 Sent. Inter. en Incidente. Núm. Exp. 198/2018 Ejecc. de Sentencia
Flores Rentería Rigoberto su Sucesión. Sucesorio Familiar Ynsg 1 Núm. Exp. 900/2023 Principal
Saint Martín Huidobro María Elena vs. Snell Velázquez Adrián. Controversias del Orden Familiar Alr 1 Sent. Inter. en Incidente. Núm. Exp. 574/2016 Inc. de Cancel. de Pensión Alimenticia

LA SECRETARIA DE ACUERDOS
LIC. LETICIA CANO RAMÍREZ

DÉCIMO SÉPTIMO DE LO FAMILIAR

SECRETARÍA "A"
ACUERDOS DEL 10 DE MARZO DEL 2025

Abrego Espinosa Alin Areli vs. Galicia Galicia Alejandro. Controversias del Orden Familiar 1 Acdo. Núm. Exp. 145/2022.
Aguilar Alfaro Alan Joel vs. Torres Morales Monserrat. Especial Familiar Billete. 1 Acdo. Núm. Exp. 1091/2024.
Aguilera Rodríguez Luis vs. Rodríguez Santa Ana Virginia. Ord. Civil Familiar 1 Acdo. Núm. Exp. 321/2019.
Alba Serrano Juana su Sucesión. Sucesorio Familiar Lic. Aetg. D. 1 Acdo. Núm. Exp. 1267/2023.
Alcántara Reyes José Alfredo vs. Sánchez Soperanes Miriam Azucena. Controversias del Orden Familiar Billete. 1 Acdo. Núm. Exp. 2157/2022.
Aldeco Gavidia Virginia Silvia vs. Clausi Tignanelli Sergio. Ord. Civil Familiar Lic. Aetg. 1 Acdo. Núm. Exp. 243/2019.
Arteaga Flores Josefina vs. Vargas López Arturo Benjamín. Especial Familiar Acdo. Tramite. 1 Acdo. Núm. Exp. 1673/2023.
Borras Escorza Lydia vs. García Hoyos Jesús. Especial Familiar 1 Acdo. Núm. Exp. 911/2023.
Cabrera Morín Eugenia Liliana vs. Alejandro Casas Bastida. Especial Familiar 4 Acdos. Núm. Exp. 1897/2014.
Castañeda Espíndola Paola Nalley vs. Juárez García Roberto Erik. Controversias del Orden Familiar 2 Acdos. Núm. Exp. 1801/2024 Principal.
Chávez García Carlos vs. Zambrano Pérez María Teresa. Especial Familiar Acdo. Tramite. 1 Acdo. Núm. Exp. 83/2022 Inc. de Cump. de Pensión Alimenticia.
Chávez Sánchez Felipe su Sucesión. Juris. Voluntaria Familiar 1 Acdo. Núm. Exp. 1449/2024.
Chichino García Gerardo Israel su Sucesión. Sucesorio Familiar Lic. Aetg. D. 1 Acdo. Núm. Exp. 1165/2022 Secc. Cuarta.
Corona Miranda Inés. Sucesorio Familiar Pasa a Sentencia. 1 Acdo. Núm. Exp. 455/2021.
Cortés Sánchez Irma Delfina su Sucesión. Sucesorio Familiar Lic. Aetg. D. 1 Acdo. Núm. Exp. 1121/2024.
Delgado González Dixie Magali vs. León Velazco Adolfo. Especial Familiar 1 Acdo. Núm. Exp. 1417/2022.
Díaz Gutiérrez Luis. Sucesorio Familiar 1 Acdo. Núm. Exp. 1427/2008 Bis. 1.
Enríquez Hernández Eunice vs. Cortés Carreto Aarón. Controversias del Orden Familiar 1 Acdo. Núm. Exp. 1555/2024.
Escobar Orozco Libia Noemí vs. Cruz Cervantes Edgar Alejandro. Especial Familiar Billete. 1 Acdo. Núm. Exp. 615/2024.
Flores Jaquelíne Montes vs. Vergara Molina Carlos Raúl. Controversias del Orden Familiar Contesta Demanda. 1 Acdo. Núm. Exp. 2337/2024.
Flores Medina Juana su Sucesión. Sucesorio Familiar Lic. Aetg. D. 1 Acdo. Núm. Exp. 2441/2024.
Fonseca Aguilar Bruno vs. Vera García Rocío. Especial Familiar Lic. Aetg. 1 Acdo. Núm. Exp. 1625/2023.
García González Berardo. Sucesorio Familiar 2 Acdos. Núm. Exp. 651/2021.
García Vara Ramón su Sucesión. Sucesorio Familiar 1 Acdo. Núm. Exp. 2287/2024.
Gómez Gómez José Inés su Sucesion. Sucesorio Familiar Lic. Aetg. D. 1 Acdo. en Otros. Núm. Exp. 1267/2022 Secc. Segunda.
González Chávez Alejandro su Sucesión. Sucesorio Familiar Acdo. Tramite. 1 Acdo. Núm. Exp. 1703/2021.
González Valencia Norma María vs. Cecilio Medina Moreno. Especial Familiar Lic. Aetg. 4 Acdos. Núm. Exp. 1295/2012.
González García María Dolores vs. Álvarez Guerrero Pablo Antonio. Controversias del Orden Familiar Acdo. Tramite. 1 Acdo. Núm. Exp. 1603/2024.
Gutiérrez Villagrán José su Sucesión. Sucesorio Familiar Acdo. Tramite. 1 Acdo. en Incidente. Núm. Exp. 693/2006 Activo Inc. de Pensión Alimenticia.
Hernández Santos María Luisa su Sucesión. Sucesorio Familiar Lic. Aetg. D. 1 Acdo. Núm. Exp. 2087/2021.
Jessel Reyna Enrique Alfonso. Sucesorio Familiar A. 1 Acdo. Núm. Exp. 771/2023.
Lara Ramírez Daniela vs. Lara García Miguel Ángel. Controversias del Orden Familiar Ampliación. 1 Acdo. en Incidente. Núm. Exp. 255/2023 a Inc. de Cump. de Convenio.
Loces Loya Brenda Guadalupe. Especial Familiar Billetes. 1 Acdo. Núm. Exp. 1607/2014 Tomo II.
Loces Loya Brenda Guadalupe. Ord. Civil Familiar Acdo. Tramite. 1 Acdo. en Incidente. Núm. Exp. 1607/2014 Bis. 1 Inc. de Guarda y Custodia Def. y Susp. de Visitas y Convivencias Tomo II.
López Navarro Gabriela vs. Horacio González Sánchez. Controversias del Orden Familiar Entrega de Billete. 1 Acdo. Núm. Exp. 1257/2014.
López Bustos Gustavo su Sucesión. Sucesorio Familiar Lic. Aetg Requerimiento Sala. 1 Acdo. en Incidente. Núm. Exp. 113/2018 Inc. de Remoción de Albacea.
Luna Salinas Catalina vs. Gustavo Chávez Sánchez. Controversias del Orden Familiar 1 Acdo. Núm. Exp. 1601/2013.
Luna Sánchez Ivonne vs. Edgar de Jesús del Real Hernández. Controversias del Orden Familiar 3 Acdos. Núm. Exp. 1909/2016.
Maldonado Gutiérrez Rosa María su Sucesión. Sucesorio Familiar 1 Acdo. Núm. Exp. 2409/2024.
Martínez Vidal Luis Alberto vs. Martínez Castro Arturo. Controversias del Orden Familiar 1 Acdo. Núm. Exp. 1919/2024.

SOLO CONSULTA
SOLO CONSULTA
SOLO CONSULTA

Mayoral Ramírez Guillermina su Sucesión. Sucesorio Familiar Lic. Aetg. D. 1 Acdo. en Otros. Núm. Exp. 2417/2024 Secc. Segunda.
Mejía Barrón Olga su Sucesión. Sucesorio Familiar 2 Acdos. Núm. Exp. 17/2025.
Miranda Martínez Vicente su Sucesión. Sucesorio Familiar 1 Acdo. Núm. Exp. 2361/2024.
Morales Jiménez Guadalupe vs. Felipe Linarte Franco. Controversias del Orden Familiar 3 Acdos. Núm. Exp. 1159/2020.
Morales Salazar Eduardo su Sucesión. Sucesorio Familiar Lic. Aetg. D. 1 Acdo. Núm. Exp. 2363/2024.
Mota Rossainz María Cristina vs. Alejandro Manuel Zárate Rivera. Cont. Ord. Fam. 1 Acdo. Núm. Exp. 2007/2009 Bis. 1.
Nogal Guerrero Pilar vs. Nogal Sánchez Edgar. Controversias del Orden Familiar Acdo. Tramite. 1 Acdo. Núm. Exp. 269/2024.
Ortega Pavana Ascención vs. Ortega Pavana Ascención. Sucesorio Familiar Lic. Aetg. D. 1 Acdo. en Otros. Núm. Exp. 1709/2016 Secc. Segunda.
Palestino Rocío vs. Alane Eloy Zepeda Gómez. Controversias del Orden Familiar Billete. 1 Acdo. en Incidente. Núm. Exp. 1149/2011 Bis. 1 Inc. de Régimen de Visitas y Convivencias Tomo II.
Pasquel de Vega Bernardo su Sucesión. Sucesorio Familiar 1 Acdo. Núm. Exp. 151/2025.
Pastor González Roberta vs. Sánchez Cruz Óscar Fernando. Especial Familiar Billete. 1 Acdo. Núm. Exp. 1557/2021.
Pazaran Jiménez Virginia Angélica. Juris. Voluntaria Familiar Acdo. Tramite. 1 Acdo. Núm. Exp. 2119/2015.
Pérez Campos Gerardo José su Sucesión. Sucesorio Familiar Lic. Aetg. D. 1 Acdo. Núm. Exp. 1931/2024.
Pérez Diez José su Sucesión. Sucesorio Familiar 1 Acdo. Núm. Exp. 515/2024.
Pérez Hernández Norma vs. García Méndez Pablo César. Controversias del Orden Familiar 1 Acdo. Núm. Exp. 2135/2024.
Pérez Jiménez Marino. Sucesorio Familiar Elaborar Exhorto. 2 Acdos. Núm. Exp. 1671/2019.
Pérez Robles Vicente. Sucesorio Familiar Lic. Aetg. D. 1 Acdo. Núm. Exp. 909/2018 Secc. Segunda.
Placer Gómez Pous Concepción su Sucesión. Sucesorio Familiar Lic. Aetg. D. 1 Acdo. Núm. Exp. 2347/2024.
Preciado Ponce Juliana su Sucesión y Preciado Ponce Juliana. Sucesorio Familiar Lic. Aetg. D. 1 Acdo. en Otros. Núm. Exp. 657/2023 Secc. Segunda.
Puerto Maya Carmela. Sucesorio Familiar Lic. Aetg. D. 1 Acdo. Núm. Exp. 217/2014.
Quintero Delgado Ofelia. Ejec. Merc. Lic. Aetg. D. 1 Acdo. Núm. Exp. 917/2010.
Ramos Toxtle Alberto vs. Bautista Alcaraz Érika Yemila. Especial Familiar Se Señala Fecha de Audiencia. 1 Acdo. en Incidente. Núm. Exp. 55/2013 Inc. de Liquidación de la Sociedad Conyugal.
Reyes Rodríguez Guillermo. Controversias del Orden Familiar Billetes. 1 Acdo. Núm. Exp. 707/2020.
Riebeling Solache Ricardo Luis. Sucesorio Familiar 1 Acdo. Núm. Exp. 1605/2016.
Rivera Monroy José Guadalupe. Sucesorio Familiar Aclarada que Sea. 1 Acdo. Núm. Exp. 1595/2012.
Rivera Zamudio Antonio su Sucesión. Sucesorio Familiar Acdo. Tramite. 1 Acdo. Núm. Exp. 1523/2021 Principal.
Rodríguez Juárez Francisca Virginia su Sucesión. Sucesorio Familiar Lic. Aetg. D. 1 Acdo. Núm. Exp. 1189/2024.
Rodríguez Valdez Sofía vs. Salmerón Fernández Jorge Atilio. Controversias del Orden Familiar Billete. 1 Acdo. Núm. Exp. 1367/2022.
Román Carrillo Patricia vs. Granados Guerra Raúl. Controversias del Orden Familiar Aud. Pasa a Sentencia. 1 Acdo. en Incidente. Núm. Exp. 847/2008 Inc. de Cancel. de Pensión Alimenticia.
Romero Bustamante María de la Luz su Sucesión. Sucesorio Familiar Lic. Aetg. D. 1 Acdo. Núm. Exp. 539/2020 Secc. Segunda.
Salazar Albarrán Elodia su Sucesión. Sucesorio Familiar 1 Acdo. Núm. Exp. 1977/2024.
Sánchez Acosta José Luis vs. Rivera Martínez Viridiana. Especial Familiar Señala Fecha de Audiencia. 1 Acdo. Núm. Exp. 1065/2024.
Sánchez González Carolina vs. Sánchez Vargas José Javier. Controversias del Orden Familiar 1 Acdo. Núm. Exp. 2211/2024.
Sánchez Rivas José Fidencio vs. Paz García Viridiana. Controversias del Orden Familiar Lic. Aetg Platica. 1 Acdo. Núm. Exp. 1193/2024.
Santiago Méndez Porfirio su Sucesión. Sucesorio Familiar Lic. Aetg. D. 1 Acdo. Núm. Exp. 173/2022 Secc. Cuarta.
Segura González Elienai Erendira vs. Sánchez López Josué. Especial Familiar 1 Acdo. Núm. Exp. 381/2024.
Segura Martínez Bertha su Sucesión. Sucesorio Familiar Lic. Aetg. D. 1 Acdo. Núm. Exp. 581/2024 Secc. Cuarta.
Soto Rodríguez Otilio su Sucesión. Sucesorio Familiar Lic. Aetg. D. 1 Acdo. Núm. Exp. 1757/2024.
Suárez López Carlos y Érika Guzmán Córdova. Especial Familiar Lic. Aetg. 2 Acdos. en Incidente. Núm. Exp. 84/2014 Inc. de Cump. de Convenio.
Torres Bonilla Rosa María Carolina. Juris. Voluntaria Familiar Lic. Aetg Requerimiento Sala. 1 Acdo. Núm. Exp. 2005/2023.
Torres Pedro Maribel vs. Hernández García Tito Artemio. Actos Prejudiciales Familiar Estese a Constancias de Autos. 1 Acdo. Núm. Exp. 79/2024.
Trejo Maldonado Alejandra Arani vs. Olguín Martínez Marcos. Controversias del Orden Familiar 1 Acdo. Núm. Exp. 949/2022 Tomo II.
Trejo Ríos Hugo Ulises su Sucesión. Sucesorio Familiar Lic. Aetg. D. 1 Acdo. Núm. Exp. 151/2024.
Treviño Feijoo Christopher vs. Aguilar Damián Aura. Especial Familiar Ampliación. 1 Acdo. Núm. Exp. 175/2024.
Trujillo López Javier su Sucesión. Sucesorio Familiar 1 Acdo. Núm. Exp. 2179/2024.
Vázquez González Juana María su Sucesión. Sucesorio Familiar 1 Acdo. Núm. Exp. 1289/2023.
Zamudio Trejo Bruno. Sucesorio Familiar Lic. Aetg. D. 1 Acdo. Núm. Exp. 583/2014.
Zúñiga Bernabé Gregorio vs. Jiménez Martínez Martha. Especial Familiar 1 Acdo. en Expedientillo. Núm. Exp. 1511/2023.

AUDIENCIA

Bernard y Castorena Helios su Sucesión. Lic. Aetg Aud. Sin Asistencia Sucesorio Familiar. 1 Audiencia. Núm. Exp. 1829/2024.
Mutio Gudiño María Leonor su Sucesión. Lic. Aetg Aud. Sucesorio Familiar. 1 Audiencia. Núm. Exp. 967/2024.
Sánchez Rivas José Fidencio vs. Paz García Viridiana. Lic. Aetg Aud. Pasa a Sent. Controversias del Orden Familiar 1 Audiencia. Núm. Exp. 1193/2024.

LA SECRETARIA DE ACUERDOS
LIC. ANA ELVIRA TERREROS GUTIÉRREZ

SECRETARÍA "B"
ACUERDOS DEL 10 DE MARZO DEL 2025

Barrera Zamora Eduardo su Sucesión. Sucesorio Familiar Admisorio. 1 Acdo. Núm. Exp. 146/2025.
Carrillo Espejel Merle vs. Muñoz Garduño Abraham Rodrigo. Especial Familiar 1 Acdo. en Incidente. Núm. Exp. 484/2021 Inc. de Régimen de Visitas y Convivencias.
Contreras Juárez César su Sucesión. Sucesorio Familiar Admisorio. 1 Acdo. Núm. Exp. 138/2025.
Cuevas Gutirrez Martín vs. Luz Araceli Montealegre Jiménez. Especial Familiar 1 Acdo. Núm. Exp. 1330/2017.
Domínguez Martínez Reyna Patricia vs. Leyva García Miguel. Especial Familiar Ampliación. 1 Acdo. Núm. Exp. 1038/2023.
Esquivel Martínez Miguel su Sucesión. Sucesorio Familiar Acuerdo. 1 Acdo. Núm. Exp. 1406/2024.
Figueroa González Juanita Zoraida vs. López Quintero Elliot Lloyd. Controversias del Orden Familiar Aclaración de Auto. 1 Acdo. Núm. Exp. 2162/2024.
Galván Ramirez René Ricardo vs. Santillán Miranda Michelle. Especial Familiar Acuerdo. 1 Acdo. Núm. Exp. 944/2023.
Gatica Coria Serafín vs. De León Alaniz Luciola. Especial Familiar Ampliación. 1 Acdo. Núm. Exp. 2014/2023.
Gervacio García Hugo César vs. Martínez Martínez Ana Laura. Controversias del Orden Familiar 1 Acdo. en Incidente. Núm. Exp. 578/2023 Inc. de Guarda y Custodia y Régimen de Visitas y Convivencias.
González Reyes José Luis su Sucesión. Sucesorio Familiar 1 Acdo. Núm. Exp. 1734/2023.
Guerrero Rujano Trinidad su Sucesión. Sucesorio Familiar 1 Acdo. Núm. Exp. 2272/2023.
Guzmán Hoyos Martha Delia vs. Pérez Martínez Enrique Rafael. Especial Familiar Acuerdo. 1 Acdo. Núm. Exp. 1420/2023.

SOLO CONSULTA
SOLO CONSULTA
SOLO CONSULTA

Izaguirre Von Haucke Beatriz. Juris. Voluntaria Familiar Acuerdo. 1 Acdo. Núm. Exp. 2168/2024.
Mandujano Ortiz Erick vs. Carrillo González Dione Amairani. Especial Familiar Ampliación. 1 Acdo. Núm. Exp. 1888/2023.
Morales Carmona Adriana vs. Pérez Vidal Víctor Alejandro. Controversias del Orden Familiar 1 Acdo. Núm. Exp. 1760/2009 Inc. de Cesación de Pensión Alimenticia.
Rodríguez Torres Anabel vs. Tapia Beltrán Francisco Javier. Controversias del Orden Familiar 1 Acdo. Núm. Exp. 356/2020.
Salazar Cano Ignacio su Sucesión. Sucesorio Familiar Acuerdo. 1 Acdo. Núm. Exp. 1756/2024.
Sánchez Monroy Leonardo su Sucesión. Sucesorio Familiar Acuerdo. 1 Acdo. Núm. Exp. 2016/2024.
Tena Ramírez Javier vs. Tena Martínez Claudia. Controversias del Orden Familiar 1 Acdo. Núm. Exp. 1558/2021 Tomo II.
Villeda González Isidra su Sucesión. Sucesorio Familiar Acuerdo. 1 Acdo. Núm. Exp. 1406/2023.
Wever Náder Elisa vs. Wever Náder Mónica. Controversias del Orden Familiar Dada Cuenta. 1 Acdo. Núm. Exp. 150/2024.
NO PUBLICADOS
Islas Cisneros José Alberto. Sucesorio Familiar Expedientillo. 2 Acdos. en Expedientillo. Núm. Exp. 688/2001.
López González Nadyely Alejandra vs. Guzmán Robledo Juan Manuel. Especial Familiar Expedientillo. 1 Acdo. en Expedientillo. Núm. Exp. 1598/2008.
AUDIENCIA
Delgadillo Moedano Óscar vs. Dorantes Basurto Bibiana Nohemí. Aud. Controversias del Orden Familiar 1 Audiencia. Núm. Exp. 2270/2024.
García Rodríguez Margarita Cristina vs. Vieyra Ávila Alfonso. Aud. Controversias del Orden Familiar 1 Aud. en Incidente. Núm. Exp. 824/2011 Inc. de Cancel. de Pensión Alimenticia.

SENTENCIAS DEFINITIVAS DEL 10 DE MARZO DEL 2025

López de Nava Zamora Alicia Alondra Felícitas vs. Esquivel Zarco Bryan Arturo. Controversias del Orden Familiar Sent. Def. 1 Núm. Exp. 194/2024
LA CONCILIADORA POR MINISTERIO DE LEY:
LIC. DIANA ROCIO CASTILLO MEJIA

DÉCIMO OCTAVO DE LO FAMILIAR

SECRETARÍA "A"
ACUERDOS DEL 10 DE MARZO DEL 2025

Aduna y Ordaz Francisco su Suc. Sucesorio Familiar Expdllo. 1 Acdo. Núm. Exp. 527/2006.
Almendariz Muñoz Nohemí vs. Aguilar Piña Manuel. Controversias del Orden Familiar 1 Acdo. Núm. Exp. 1945/2024.
Alonso García Lesly Lorena vs. Ruíz Zambrano Luis Ángel. Controversias del Orden Familiar 1 Acdo. Núm. Exp. 353/2020.
Álvarez Méndez Janine Araceli vs. Julián Fernando Valdez Oropeza. Controversias del Orden Familiar 1 Acdo. Núm. Exp. 1013/2003.
Ancheyta Gutiérrez Edgar César. Juris. Voluntaria Familiar 1 Acdo. Núm. Exp. 1779/2022.
Andrés Tolentino Enrique. Juris. Voluntaria Familiar 1 Acdo. Núm. Exp. 2037/2024.
Aragón Franco Raúl vs. María Elizabeth Jiménez Fernández. Controversias del Orden Familiar Amparo 718/2022. 2 Acdos. en Amparo. Núm. Exp. 1797/2013 Amparo 718/2022.
Becerril Olvera Martha Patricia y Hernández Morales Jorge Alejandro y Becerril Olvera Juan Carlos y Hernández Becerril Karla Añejandra y Martín Brizuela Carlos Alonso vs. Becerril Olvera Rosa María y Adame Salazar José Luis y Adame Becerril José Luis y Adame Becerril Fabiola y Adame Becerril Roisalba y Adame Becerril Paula. Controversias del Orden Familiar 1 Acdo. Núm. Exp. 1723/2024.
Beltrán Gutiérrez Pedro su Sucesión. Juris. Voluntaria Familiar 1 Acdo. Núm. Exp. 2421/2024.
Brito Guraieb Estuardo vs. Alejandra Santamaría Quiroz. Especial Familiar Expdllo. 1 Acdo. Núm. Exp. 847/2008.
Corte Juárez Brenda Paola vs. Cruz Guerrero Carlos Enrique. Controversias del Orden Familiar 1 Acdo. Núm. Exp. 2301/2024.
Domínguez García Carlos su Sucesión. Sucesorio Familiar 1 Acdo. Núm. Exp. 1903/2021 Secc. Cuarta.
Fonseca Olmos Gilberto su Sucesión. Sucesorio Familiar 1 Acdo. Núm. Exp. 2015/2024.
Galicia García Esperanza Matilde y Otro vs. Martha Alicia Landgrave de Lara y Otro. Ord. Civil Familiar 1 Acdo. Núm. Exp. 1589/2004.
Gallegos Gonzaez Brígida. Diversos 1 Acdo. Núm. Exp. 297/2001.
García Mendoza Luis Armando vs. Villalobos Pérez Sandra. Controversias del Orden Familiar 2 Acdos. Núm. Exp. 1465/2024.
Garduño Vizcarra Eduardo Baruck vs. Sojo Tenorio Alondra Rubí. Controversias del Orden Familiar 1 Acdo. Núm. Exp. 1447/2022 Tomo II Principal.
González Acevedo María de Los Ángeles vs. César Sánchez García. Controversias del Orden Familiar 1 Acdo. Núm. Exp. 1533/2009 Tomo II.
González Hernández María Martina vs. Porfirio Trejo Martínez. Alim. Comparec. 1 Acdo. Núm. Exp. 1317/2006.
González Rosas Áurea Alejandra vs. Alfonzo Barrón Roberto. Especial Familiar 1 Acdo. en Incidente. Núm. Exp. 141/2017 Inc. de Alimentos Guarda y Custodia Tomo II.
González Uribe María. Sucesorio Familiar 1 Acdo. Núm. Exp. 1929/2018.
Guadian Patiño Ady su Sucesión. Sucesorio Familiar 1 Acdo. Núm. Exp. 1439/2024.
Guerrero Mercado Alberto Florentino vs. Violeta Dinoha Guerrero Arenas. Especial Familiar 2 Acdos. en Incidente. Núm. Exp. 185/2009 Inc. de Pago de Pensiones Vencidas y No Pagadas.
Guillén Mendoza Cessna Guillermina vs. Guerra Morales José. Controversias del Orden Familiar 1 Acdo. Núm. Exp. 2179/2024.
Gutiérrez Bustamante Diana Patricia vs. Herrera Pinto Jaime Jorge. Especial Familiar 1 Acdo. Núm. Exp. 1843/2021.
Hernández Aguilar José María vs. Hernández Esquivel Montserrat del Carmen. Controversias del Orden Familiar 1 Acdo. Núm. Exp. 547/2021.
Hernández González Margarita vs. Hernández Navarrete Aldo Adán. Controversias del Orden Familiar 2 Acdos. Núm. Exp. 2089/2024.
Hernández Guillén José Isabel. Sucesorio Familiar 8 Acdos. Núm. Exp. 179/2022.
Hernández Rojas Rodrigo Alejandro vs. Márquez Morales Ibeth Yenedid. Controversias del Orden Familiar Billetes. 1 Acdo. Núm. Exp. 1109/2024.
Hernández Valverde Claudia Berenice vs. Pérez Blancas Julio. Especial Familiar 1 Acdo. en Incidente. Núm. Exp. 2005/2021 de Pensión Alimenticia Definitiva.
Hernández Vicente Andrea vs. Palafox Montiel Galdino. Controversias del Orden Familiar 1 Acdo. Núm. Exp. 1817/2024.
Hidalgo León Alicia vs. Héctor Martínez Nevárez. Controversias del Orden Familiar 1 Acdo. Núm. Exp. 673/2009.
Hoyos Ibarra Daniela. Juris. Voluntaria Familiar 1 Acdo. Núm. Exp. 1047/2024.
Hurtado Morales Enrique su Sucesión. Sucesorio Familiar 2 Acdos. Núm. Exp. 71/2025.
Iturbe Saldaña Clara María de Lourdes su Sucesión. Sucesorio Familiar 1 Acdo. Núm. Exp. 39/2025.
Izquierdo Medina Verónica Ivonne vs. Javier Colín Salgado. Controversias del Orden Familiar 2 Acdos. en Incidente. Núm. Exp. 725/2015 Inc. de Cancel. de Pensión Alimenticia.
López Flores José Néstor su Sucesión. Sucesorio Familiar 1 Acdo. Núm. Exp. 1947/2024.
López Hernández Carlos Isaías vs. De Jesús Olvera Carmen. Controversias del Orden Familiar Billetes. 1 Acdo. Núm. Exp. 249/2023 Tomo II.
Loza Arias Rafael Julián. Sucesorio Familiar 1 Acdo. Núm. Exp. 1157/2019.
Maguey Rodríguez Armando vs. Test. 1 Acdo. Núm. Exp. 1583/2011.
Márquez Sánchez Suri vs. Jiménez Pérez Pedro. Controversias del Orden Familiar 1 Acdo. Núm. Exp. 1197/2021.
Méndez Arguijo Francisco su Sucesión. Sucesorio Familiar 1 Acdo. Núm. Exp. 2253/2023.
Meza Campos Israel vs. Guerrero Juárez Sigrid Zoe. Controversias del Orden Familiar 2 Acdos. Núm. Exp. 2107/2024.
Mondragón Vilchis Sostenes su Sucesión. Sucesorio Familiar 1 Acdo. Núm. Exp. 2447/2024.
Morales Bautista Lidia Alejandra vs. Serrano Serrano Pedro. Controversias del Orden Familiar Expdllo. 1 Acdo. en Expedientillo. Núm. Exp. 719/2023.
Morales Flores Nayeli vs. Fernández Armenta Ricardo Hassam. Controversias del Orden Familiar 1 Acdo. Núm. Exp. 1683/2014.

SOLO CONSULTA
SOLO CONSULTA
SOLO CONSULTA

Morales Páez Cristina su Sucesión. Sucesorio Familiar 1 Acdo. Núm. Exp. 787/2022.
Morales de la Garza Lidia Magdalena vs. Cristopher Mercado Olvera. Controversias del Orden Familiar 1 Acdo. Núm. Exp. 449/2022.
Moreno González Lucía Talina su Sucesión. Sucesorio Familiar 1 Acdo. Núm. Exp. 1989/2021.
Moreno Gutiérrez Gustavo vs. Moreno Gutiérrez Rosa María. Ord. Civil Familiar 1 Acdo. Núm. Exp. 37/2025.
Mujica Santana David su Sucesión. Sucesorio Familiar 2 Acdos. Núm. Exp. 2395/2024.
Muñoz Duarte Jesús vs. Karla Patricia Arreola Díaz. Especial Familiar 1 Acdo. Núm. Exp. 1117/2015.
Navarro González Alejandro vs. Zapata Paredes Cecilia. Controversias del Orden Familiar 1 Acdo. en Otros. Núm. Exp. 407/2019 Tomo II.
Ramírez Hernadez Miriam Noemí. Controversias del Orden Familiar 1 Acdo. en Incidente. Núm. Exp. 2325/2015 Inc. de Pensiones Alimenticias Vencidas y No Pagadas.
Ramos de González Cadaval Clara. Sucesorio Familiar 1 Acdo. Núm. Exp. 257/1989.
Rancano Romero Rosario vs. Escandón Cabello Alejandro. Controversias del Orden Familiar 1 Acdo. en Incidente. Núm. Exp. 2067/2016 Inc. de Cancel. de Pensión Alimenticia.
Rodríguez González Beatriz vs. Pérez González Joaquín. Especial Familiar 1 Acdo. en Incidente. Núm. Exp. 739/2024 Inc. para Regular Las Consecuencias Inherentes a la Disolución.
Rodríguez Pérez Janet Viridiana vs. Rosas López Gustavo Jonathan. Controversias del Orden Familiar 3 Acdos. Núm. Exp. 1501/2023 Tomo II.
Romero Silva Blanca Luz vs. Josué Olivares González. Controversias del Orden Familiar 1 Acdo. Núm. Exp. 483/2020 Tomo II.
Romero Silva Guillermo y Gutiérrez Cortés Mónica vs. Romero Gutiérrez Paola Itzell y Lagunas Bahena Rubén. Controversias del Orden Familiar 2 Acdos. Núm. Exp. 195/2024 Tomo II.
Rosas Linares Luis Antonio vs. González Corona Gabriela. Controversias del Orden Familiar 1 Acdo. en Incidente. Núm. Exp. 313/2021 Inc. de Red. de Pens. Alim. (Ii).
Ruíz Velasco Reyes Juan Carlos vs. Baron Rodríguez Luz Andrea. Especial Familiar 1 Acdo. en Cuadernillo. Núm. Exp. 901/2014 Cuad. de Ejecución.
Salas Luna Isabel su Sucesión. Sucesorio Familiar 1 Acdo. Núm. Exp. 49/2025.
Salinas Maldonado Verónica vs. José Luís Dodínez Calva. Controversias del Orden Familiar 1 Acdo. Núm. Exp. 569/2005.
Sanders Isaak Roberto vs. Licóna Pasten Esperanza. Controversias del Orden Familiar Amparo 562/2024- Ii. 1 Acdo. en Amparo. Núm. Exp. 2103/2021 Amparo 562/2024- Ii.
Sanders Isaak Roberto vs. Licóna Pasten Esperanza. Controversias del Orden Familiar 1 Acdo. en Incidente. Núm. Exp. 2103/2021 Inc. de Autr. de Salida y Regreso Al País.
Sanders Isaak Roberto vs. Licóna Pasten Esperanza. Controversias del Orden Familiar 1 Acdo. Núm. Exp. 2103/2021 Tomo IV Principal.
Santillana Villa Giovany Bladimir vs. Osuna Hack Prestinary Jimena Justine. Controversias del Orden Familiar 1 Acdo. Núm. Exp. 513/2024.
Schaufelberger Pirron María de Los Ángeles y Otros vs. Abel Reyna Castro. Controversias del Orden Familiar Amparo 121/2024. 1 Acdo. en Amparo. Núm. Exp. 1359/2001 Amparo 121/2024.
Serrano Carmen. Sucesorio Familiar 1 Acdo. Núm. Exp. 1159/2010.
Solorio Madrigal Raúl. Sucesorio Familiar Expdllo. 2 Acdos. Núm. Exp. 1587/2016.
Sosa Hernández Gloria vs. Balfre Hernández Ruíz. Controversias del Orden Familiar 1 Acdo. en Incidente. Núm. Exp. 1529/2010 Inc. de Cancel. de Pensión Alimenticia vs. Gloria Sosa Hernández.
Tapia Gudiño Alejandro. Sucesorio Familiar 1 Acdo. en Cuadernillo. Núm. Exp. 1689/2022 Secc. Cuarta.
Téllez Martínez de la Vega Sergio Icaro Aníbal y Téllez Martínez Sergio Ícaro Aníbal vs. Flores Vega Fabiola. Especial Familiar 3 Acdos. en Incidente. Núm. Exp. 1493/2011 Inc. de Ejecc. de Convenio.
Tenorio Demetrio su Sucesión. Sucesorio Familiar 2 Acdos. Núm. Exp. 2145/2024.
Tolentino Calixto Soledad vs. Sánchez Hernández Víctor Manuel. Controversias del Orden Familiar 2 Acdos. Núm. Exp. 101/2006 Principal.
Torres Arriaga Amada. Sucesorio Familiar 1 Acdo. Núm. Exp. 1949/2009.
Torres Cruz Marisol Virginia vs. Torres Acosta José Fidencio. Controversias del Orden Familiar Amparo 815/2024. 1 Acdo. en Amparo. Núm. Exp. 217/2017 Amparo 815/2024.
Trejo Soriano Gloria vs. Alamilla Olvera Mario. Controversias del Orden Familiar 1 Acdo. Núm. Exp. 279/2024.
Vargas Pérez María Kali Venus vs. Mario Pérez Trinidad. Especial Familiar 2 Acdos. en Otros. Núm. Exp. 425/2011 Tomo II.
Venegas Rodea Patricia. Controversias del Orden Familiar Expedientillo. 1 Acdo. Núm. Exp. 541/2001 Bis.
Vinck Cárdenas Gloria Patricia su Sucesión. Sucesorio Familiar 1 Acdo. en Expedientillo. Núm. Exp. 1283/2024.
Zavala Peñaloza Óscar. Sucesorio Familiar Expedientillo. 1 Acdo. en Expedientillo. Núm. Exp. 1003/2021.
De Martino Noriega Luis. Sucesorio Familiar Amparo 542/2024- Ii. 3 Acdos. en Amparo. Núm. Exp. 327/2018 Amparo 542/2024- Ii.

NO PUBLICADOS

Aguilar Esquivel Óscar Ernesto vs. Domínguez Hernández Silvia. Controversias del Orden Familiar 1 Acdo. Núm. Exp. 1879/2024.
Amezola Rodríguez José. Sucesorio Familiar 1 Acdo. en Otros. Núm. Exp. 1685/2023.
Ramos Luis Gumaro su Sucesión. Sucesorio Familiar 2 Acdos. en Expedientillo. Núm. Exp. 1969/2022 Secc. Ii.
Romero Téllez Etelvina vs. Santos Ariel Prado Medina. Controversias del Orden Familiar 1 Acdo. Núm. Exp. 924/1999.

AUDIENCIA

González Pérez Fidel su Sucesión. Aud. 805 Sucesorio Familiar. 1 Audiencia. Núm. Exp. 951/2024.
Martínez Contreras Juan vs. Martínez Contreras Juan. Sucesorio Familiar. 1 Aud. en Incidente. Núm. Exp. 1481/2014 Inc. de Oposición de Rendición de Cuentas.
Suárez Ortega Rosa su Sucesión. Audi 801 Sucesorio Familiar. 1 Audiencia. Núm. Exp. 2117/2023.

SENTENCIAS INTERLOCUTORIAS

Romero Téllez Etelvina vs. Prado Medina Santos Ariel. Controversias del Orden Familiar Sen. Inter en el Inc. de Can. de Pen. Alim. (Santos Uriel). 1 Sent. Inter. en Incidente. Núm. Exp. 924/1999 Cancel. de Pens. Alim. (Santos Uriel)
Sarmiento Cruz Carla Guadalupe vs. Luis Añejandro González Cuevas. Especial Familiar Inc. de Nul. de Actuaciones 1 Sent. Inter. en Incidente. Núm. Exp. 2221/2019 Inc. Nul. por Defecto en el Emplazamiento

LA SECRETARIA PROYECTISTA POR MINISTERIO DE LEY:
LIC. KARINA SANTIAGO SÁNCHEZ

SECRETARÍA "B"
ACUERDOS DEL 10 DE MARZO DEL 2025

Álvarez Ramírez Rosa María su Sucesión. Sucesorio Familiar 1 Acdo. Núm. Exp. 1716/2024.
Arias Alvarado Gabriel su Sucesión. Sucesorio Familiar 1 Acdo. Núm. Exp. 104/2025.
Ávalos Horta Karina vs. Morales Gutiérrez Héctor. Controversias del Orden Familiar 2 Acdos. Núm. Exp. 2150/2024.
Barona Jiménez Abrahan vs. Vázquez Navarrete Marilú Vilma. Ord. Civil Familiar 1 Acdo. Núm. Exp. 598/2022.
Barroso Valdés Jorge su Sucesión. Sucesorio Familiar 2 Acdos. Núm. Exp. 166/2024 Secc. Ii.
Casillas Zea Dannya Michelle vs. Pérez Lozada Germán. Controversias del Orden Familiar 1 Acdo. en Amparo. Núm. Exp. 300/2023 Amparo D. C. 142/2025- 13.
Chavarría Moral Omar. Controversias del Orden Familiar Requerimiento de Sala. 1 Acdo. Núm. Exp. 1778/2024.
Colín Martínez Sixto. Sucesorio Familiar Amparo 783/2024. 1 Acdo. en Amparo. Núm. Exp. 166/2017 Amparo 783/2024.
Cruz Téllez Miguel vs. Elizabeth Constantina Persino. Ord. Civil Familiar 1 Acdo. en Incidente. Núm. Exp. 1340/2006 Inc. de Can. de Pen. Ali.
Delgadillo Villanueva María de Lourdes vs. Rubio Barrios Julio Ernesto. Especial Familiar 1 Acdo. en Incidente. Núm. Exp. 520/2020 Tomo III del Inc. de Pensión Alimenticia Definitiva, Guarda y Custodia.
Espinosa Maya Eduardo 315 Opv vs. Argueta Méndez Érika Joana. Especial Familiar 1 Acdo. en Incidente. Núm. Exp. 1040/2020 Inc. de Pag. de Pen. Ali. No Pag. e Incr.

SOLO CONSULTA
SOLO CONSULTA
SOLO CONSULTA

Espinosa Maya Eduardo 315 Opv vs. Argueta Méndez Érika Joana. Especial Familiar 1 Acdo. en Incidente. Núm. Exp. 1040/2020 Nul. de Actuaciones 11- Feb- 2025.
Flores Valenzuela Yolanda María su Sucesión. Sucesorio Familiar 1 Acdo. en Otros. Núm. Exp. 1680/2024 Secc. II.
González Maldonado Verónica vs. González Montes de Oca Horacio. Especial Familiar 1 Acdo. en Incidente. Núm. Exp. 972/2022 Inc. de Can. de Pen. Ali.
Grados Sánchez María Guadalupe vs. Castell Meraz Jesús Adolfo. Controversias del Orden Familiar 3 Acdos. en Incidente. Núm. Exp. 130/2002 de Cancel. de Pensión Alimenticia (28- 01- 2025).
Hermenegildo José Alondra Donaji vs. Martínez Zavala José Pablo. Controversias del Orden Familiar 1 Acdo. en Incidente. Núm. Exp. 224/2022 de Modificación de Pensión Provisional.
Hernández Archila Raziel Yair vs. Santos Padilla Silvia Lizbeth. Especial Familiar 1 Acdo. Núm. Exp. 756/2024.
Lara Vergara Guadalupe Sinai vs. Chavarría Rodríguez Uriel. Controversias del Orden Familiar 2 Acdos. Núm. Exp. 2100/2024.
Lazcano Flores Nancy vs. Salcedo Lozada Francisco Javier. Controversias del Orden Familiar Amparo 75/2025- V. 1 Acdo. en Amparo. Núm. Exp. 230/2024 Amparo 75/2025- V.
López Jiménez Jéssica Lizbeth. Juris. Voluntaria Familiar 1 Acdo. Núm. Exp. 2108/2019.
López Rivera Rafael Lucas su Sucesión. Sucesorio Familiar 1 Acdo. Núm. Exp. 158/2025.
Macías Hernández Mariana Marisela vs. Damián Ricardo Durán Garza. Especial Familiar 1 Acdo. en Incidente. Núm. Exp. 270/2007 de Cancel. de Pensión Alimenticia 22- 01- 2025.
Morelos Alvarado Flavio. Sucesorio Familiar 1 Acdo. Núm. Exp. 1198/2024.
Pérez Martínez Isabel Vicenta vs. Armenta Cardoña Hugo Enrique. Controversias del Orden Familiar 3 Acdos. Núm. Exp. 1874/2024.
Rangel Tapia Armando. Sucesorio Familiar 1 Acdo. en Otros. Núm. Exp. 684/2019 Secc. II.
Ríos Cortés Enrique su Sucesión. Sucesorio Familiar 1 Acdo. Núm. Exp. 870/2024.
Ruiz Zempoaltecatl Areli Adamaris vs. Martínez Veloz Juan Pablo Aldair. Controversias del Orden Familiar 2 Acdos. Núm. Exp. 1744/2024.
Salazar García Rubén vs. Martínez Jiménez Mónica Aída. Especial Familiar 2 Acdos. Núm. Exp. 16/2023.
Sanabria Pineda César vs. Graciela Sánchez Pinon. Especial Familiar 1 Acdo. Núm. Exp. 1150/2014.
Sánchez Arcega Ricardo Yozafat vs. Iribe Godoy Viridiana Arlette. Controversias del Orden Familiar Amparo 844/2021. 1 Acdo. en Amparo. Núm. Exp. 950/2020 Amparo: 844/2021- V.
Sanders Isaak Roberto vs. Licóna Pasten Esperanza. Especial Familiar Amparo 1376/2022- Vii. 2 Acdos. en Amparo. Núm. Exp. 2102/2021 Amparo 1376/2022.
Vázquez Cedillo Yolanda Patricia vs. Rojas Martínez Ricardo de Jesús. Controversias del Orden Familiar 2 Acdos. Núm. Exp. 1934/2018.
Villarruel Garibay José Pilar y Villarruel Garibay Sergio y Villarruel Garibay Héctor vs. Villarruel Garibay Rafael. Sucesorio Familiar 1 Acdo. Núm. Exp. 156/2025.
De la Cruz Casasola Guillermo vs. Sucesorio Familiar 1 Acdo. Núm. Exp. 818/2019 Secc. III.
De la Cruz Casasola Guillermo. Sucesorio Familiar 2 Acdos. Núm. Exp. 818/2019.

AUDIENCIA

Aguilar Neri Mauri Efraín vs. Pérez Hermosillo Maricruz. Controversias del Orden Familiar 1 Audiencia. Núm. Exp. 358/2019.
Álvarez Ramírez Rosa María su Sucesión. Aud. 801 Sucesorio Familiar. 1 Audiencia. Núm. Exp. 1716/2024.
Chavarría Moral Omar. Platica Con Menor Controversias del Orden Familiar 1 Audiencia. Núm. Exp. 1778/2024.
González Maldonado Verónica vs. González Montes de Oca Horacio. Platica Con Menor Especial Familiar. 1 Aud. en Incidente. Núm. Exp. 972/2022 Inc. de Gua. y Cus.
Larrauri Hernández Juan Martín. Sucesorio Familiar. 1 Audiencia. Núm. Exp. 1002/2024.
Pérez Hermosillo Maricruz vs. Aguilar Neri Mauri Efraín. Controversias del Orden Familiar 1 Audiencia. Núm. Exp. 698/2019.
Rosas Iturbide Juan. Reconoc. Médico Juris. Voluntaria Familiar. 1 Audiencia. Núm. Exp. 2020/2024.

SENTENCIAS INTERLOCUTORIAS

Torres Correa Rosalva vs. Bautista Valdez José. Especial Familiar Sent. Interl. 1 Sent. Inter. en Incidente. Núm. Exp. 1746/2021 de Compensación, 2

LA SECRETARIA DE ACUERDOS
LIC. JUSTINA GABRIELA REYES PEREZ

DÉCIMO NOVENO DE LO FAMILIAR

SECRETARÍA "A"
ACUERDOS DEL 10 DE MARZO DEL 2025

Aguilar Ocampo Miguel su Sucesión. Sucesorio Familiar Se Admite. 1 Acdo. Núm. Exp. 165/2025 Principal.
Amezaga y Missett Adolfo Edmundo vs. Amezaga Ramírez Raúl Ernesto. Controversias del Orden Familiar Manifestaciones. 1 Acdo. Núm. Exp. 1227/2024 Principal.
Arce Taracena Arturo Julio vs. Maure Pérez Fabiana. Especial Familiar Mp Desahoga Vista. 1 Acdo. Núm. Exp. 61/2018.
Arce Taracena Arturo Julio vs. Maure Pérez Fabiana. Especial Familiar Mp Desahoga Vista. 1 Acdo. Núm. Exp. 61/2018 Inc. de Incumplimiento de Obligaciones Pactadas.
Caballero Romero Marisela y Edgar Alejandro Pérez Luna. Ord. Civil Familiar Turno Oficio. 1 Acdo. Núm. Exp. 581/2012.
Carrillo Chávez Myrna Teresa su Sucesión. Sucesorio Familiar Vista Mp. 1 Acdo. Núm. Exp. 2221/2023 Principal.
Chamosa Ruíz Adriana María Eugenia vs. Luna Guerra Antonio. Controversias del Orden Familiar Designa Perito. 1 Acdo. Núm. Exp. 925/2022 Tomo IV.
Chávez Cruz Leticia vs. Juajn José Granados Ortega. Ord. Civil Familiar Desahoga Mp. 1 Acdo. Núm. Exp. 391/2006 Bis. 1.
Cruz Cruz Jaime Humberto vs. Cruz Fuentes Nancy. Controversias del Orden Familiar Turno Exhorto. 1 Acdo. Núm. Exp. 149/2024 Principal.
Flores Rivera Ramón su Sucesión. Sucesorio Familiar Voto para Designar Albacea. 1 Acdo. Núm. Exp. 2141/2019.
González Valencia María Teresa su Sucesión. Sucesorio Familiar Fecha Audiencia. 1 Acdo. Núm. Exp. 1161/2024 Principal.
Lee Cerón González Laura Estefany vs. Méndez Nieto Luis Enrique. Especial Familiar Dada Nueva Cuenta. 1 Acdo. en Incidente. Núm. Exp. 107/2018 Inc. de Cuantif. y Pago de Alimentos.
López Moyano Josefina. Juris. Voluntaria Familiar Acepta Cargo de Tutor y Curador. 1 Acdo. Núm. Exp. 1505/2023 Principal.
Magaña Ramírez Claudia Irma vs. Yair Emilio Canceco Carmona. Controversias del Orden Familiar Turno Oficio. 1 Acdo. Núm. Exp. 371/2014.
Martínez Alemán Miguel vs. Alemán Vda. de Martínez su Sucesión Guadalupe. Controversias del Orden Familiar Manifestaciones. 1 Acdo. en Incidente. Núm. Exp. 11/1998 Inc. de Excepción de Prescrip. para la Ejecc. de Sentencia.
Montes de Oca Ortega Federico Manuel. Sucesorio Familiar Designar Notario. 1 Acdo. Núm. Exp. 83/2023 Principal.
Morales Arredondo Fernando Arturo vs. Quiroz Alonso Blanca Monserrath. Controversias del Orden Familiar Dada Nueva Cuenta. 1 Acdo. Núm. Exp. 9/2025 Principal.
Moreno Peralta Mauricio Anacarsis vs. Díaz González Pía Félix. Controversias del Orden Familiar Cnbv. 5 Acdos. Núm. Exp. 53/2024 Principal.
Mosco Cisneros José Cruz vs. Mosco Rojas y Martha Patricia Mosco Rojas. José Omar. Controversias del Orden Familiar Manifestaciones. 2 Acdos. Núm. Exp. 579/2022.
Ocaña González Óscar su Sucesión. Sucesorio Familiar Pasa a Sentencia. 1 Acdo. Núm. Exp. 1141/2024 Principal.
Ortega Brito Guadalupe Elizabeth vs. Rendón Torres Miguel Sebastián. Especial Familiar Turno Cedula. 1 Acdo. Núm. Exp. 203/2024 Principal.
Perales Aragón Ian David. Juris. Voluntaria Familiar Dada Nueva Cuenta. 1 Acdo. Núm. Exp. 1759/2024 Principal.
Rangel Razo Carmelo Martín. Vía de Apremio Familiar Manifestaciones. 1 Acdo. Núm. Exp. 487/2023 Principal.
Reyes Reyes Alicia su Sucesión. Sucesorio Familiar Dada Nueva Cuenta. 1 Acdo. en Otros. Núm. Exp. 373/2023 Secc. Tercera.
Santillán Ángeles Genoveva. Sucesorio Familiar Prueb. Confesional. 2 Acdos. en Incidente. Núm. Exp. 363/2021 Inc. de Oposición Al Proyecto de Partición.

SOLO CONSULTA
SOLO CONSULTA
SOLO CONSULTA

Soto Reyes Arturo vs. María Fernanda Natalia Suárez Ruíz. Especial Familiar Justificado. 2 Acdos. en Amparo. Núm. Exp. 527/2014 Amparo 216/2025.
Soto Reyes Arturo vs. María Fernanda Natalia Suárez Ruíz. Especial Familiar Justificado. 2 Acdos. en Amparo. Núm. Exp. 527/2014 Amparo 221/2025.
Tinoco Ornelas Zenón. Actos Prejudiciales Familiar Manifestaciones. 1 Acdo. Núm. Exp. 953/2008 Bis. 1.
Urquieta Rodríguez Margarita su Sucesión. Sucesorio Familiar Requerimiento. 1 Acdo. Núm. Exp. 2093/2021.
Valle Corona Ernesto su Sucesión. Sucesorio Familiar Dada Nueva Cuenta. 1 Acdo. Núm. Exp. 413/2024 Principal.
Vega y González y/o Gonzalo Vega González y/o Gonzalo Vega Gonzalo Agustín su Sucesión. Sucesorio Familiar Turno Exhorto. 2 Acdos. Núm. Exp. 1129/2022.
De Villa López Karla María vs. Ibáñez Molina Sergio. Controversias del Orden Familiar Turno Oficio. 1 Acdo. Núm. Exp. 283/2024 Principal.

AUDIENCIA

Osorio Navarro Virginia vs. Álvarez Chávez Javier. Aud. Testim. Controversias del Orden Familiar 1 Aud. en Incidente. Núm. Exp. 1233/2004 Inc. de Cancel. de Pensión Alimenticia.
Tolentino Mejía María de Lourdes vs. Serna Martínez Ernesto Alonso. Pasa Sent. Controversias del Orden Familiar 1 Aud. en Incidente. Núm. Exp. 455/1997 Inc. de Cancel. de Pensión Alimenticia.
De la Rosa Majia Gyselle Mynhamy vs. Cristian Alejandro Rueda Soster. Aud. Concil. Controversias del Orden Familiar 1 Audiencia. Núm. Exp. 1853/2023.

SENTENCIAS DEFINITIVAS DEL 10 DE MARZO DEL 2025

Delgadillo Soledad. Juris. Voluntaria Familiar Sent. Def. 1 Núm. Exp. 1469/2024 Principal
Guerrero Olivares Ma Elena. Ord. Civil Familiar Sent. Def. 1 Núm. Exp. 1261/2024 Principal

LA SECRETARIA DE ACUERDOS
LIC. MARISOL PIÑA FLORES

SECRETARÍA "B"
ACUERDOS DEL 10 DE MARZO DEL 2025

Barea Medina Ada María su Sucesión. Sucesorio Familiar Archivo Judicial Contesta. 1 Acdo. Núm. Exp. 44/2025 Principal.
Bautista Flores Alberto. Juris. Voluntaria Familiar J Dada Reg- Turno Cedula. 1 Acdo. Núm. Exp. 1678/2017.
Bustamante Cabello María Dolores su Sucesión. Sucesorio Familiar Notarias Contesta. 1 Acdo. Núm. Exp. 2156/2024 Principal.
Camargo Pinuela Silvia. Sucesorio Familiar Forma Expedientillo. 1 Acdo. Núm. Exp. 254/2017.
Carranza Jiménez Ma. del Socorro. Sucesorio Familiar Notarias Contesta. 1 Acdo. Núm. Exp. 22/2025.
Carrillo Ulloa Antonio su Sucesión. Sucesorio Familiar Autr. de Domicilio. 1 Acdo. Núm. Exp. 1808/2024 Principal.
Castilleja Hernández Silvia su Sucesión. Sucesorio Familiar Se Admite. 1 Acdo. Núm. Exp. 128/2025 Principal.
Castillo Bobadilla María del Carmen su Sucesión. Sucesorio Familiar Cedula Diligenciada. 2 Acdos. Núm. Exp. 2126/2024 Principal.
Castillo Cruz Lucero vs. Jorge Piñon Hernández. Ord. Civil Familiar J1. 2 Acdos. en Incidente. Núm. Exp. 978/2020 Inc. de Régimen de Visitas y Convivencia.
Cerezo Cuevas Blanca Azucena vs. Antonio Molina Ramírez. Controversias del Orden Familiar Impulso Procesal. 1 Acdo. Núm. Exp. 588/2015.
Crespo Hobart Edgar Rogelio vs. Rangel Rodríguez Ana Karine. Especial Familiar J Turno. 1 Acdo. en Incidente. Núm. Exp. 192/2020 Inc. de Pensión Alimenticia.
Diez España Eva María. Int. Impulso Procesal. 1 Acdo. Núm. Exp. 1606/2011.
Espinoza de la Garza Tania vs. Alfonso Pablo Olivares Hernández. Ord. Civ. Forma Expedientillo. 1 Acdo. Núm. Exp. 1062/2010.
Espitaleta González Claudia Patricia vs. Alcalá Madrid Carlos. Especial Familiar Billete. 1 Acdo. Núm. Exp. 154/2019 Bis. 4 Tomo II Principal.
Euresti Reyna David Elías su Sucesión. Sucesorio Familiar Autorizaciones. 1 Acdo. Núm. Exp. 1382/2022 Principal.
Flores García María Eugenia. Especial Familiar Billetes. 1 Acdo. en Incidente. Núm. Exp. 876/2018 Inc. de Guarda Custodia Pensión Alimenticia.
González Frías Nancy vs. López Chávez David. Controversias del Orden Familiar J Desahoga Vista Excepciones y Defensas. 1 Acdo. Núm. Exp. 1706/2024 Principal.
Gutiérrez Padilla María Guadalupe su Sucesión. Sucesorio Familiar Vista M. P. 2 Acdos. Núm. Exp. 2186/2024 Principal.
Heredia Ulibarri Claudia vs. Pérez Hernández José Luis. Controversias del Orden Familiar Autorizaciones. 1 Acdo. en Expedientillo. Núm. Exp. 368/2023.
Hernández Flamenco Rosa María vs. Ortega Vidal Gerardo Yeraldini. Controversias del Orden Familiar Billete. 1 Acdo. Núm. Exp. 20/2025 Lamvlv.
Hernández Ortega José Pedro su Sucesión. Sucesorio Familiar Autorizaciones. 2 Acdos. Núm. Exp. 392/2024 Principal.
Herrera Peñafiel Stephanny vs. Álvarez Escobar Flavio Jesús. Controversias del Orden Familiar Debera Estarse. 1 Acdo. Núm. Exp. 1586/2024 Principal.
Juan Sánchez María Celia vs. Juan Sánchez Fernando. Ord. Civil Familiar Acumulación. 1 Acdo. Núm. Exp. 166/2025 Principal.
Lara Aguilar Nancy vs. Artemio Bermeo Limón. Controversias del Orden Familiar Impulso Procesal. 1 Acdo. Núm. Exp. 214/2010.
León Vivas Luisa Nanquelis vs. González Amézcua Ignacio. Especial Familiar Cedula Dilig. 1 Acdo. Núm. Exp. 352/2024 Principal.
Licóna Muñoz Juan Pablo vs. Milchorena Becerril Paola Azucena. Especial Familiar J Turno. 4 Acdos. Núm. Exp. 1024/2013.
Licóna Muñoz Juan Pablo vs. Milchorena Becerril Paola Azucena. Especial Familiar J Aclarar. 2 Acdos. en Incidente. Núm. Exp. 1024/2013 Inc. de Aumento de Pensión Alimenticia.
López Aladin Cecilio. Sucesorio Familiar Forma Expedientillo. 1 Acdo. Núm. Exp. 858/2004.
López Muñoz Ana su Sucesión. Sucesorio Familiar Minuta. 1 Acdo. Núm. Exp. 1304/2024 Principal.
Martínez Martínez Nora Marcela. Sucesorio Familiar Forma Expedientillo. 1 Acdo. en Expedientillo. Núm. Exp. 600/2022 No Corresponde.
Martínez Mendoza Catalina vs. Cruz Victorino Andrés. Ejec. Merc. Autorizaciones. 1 Acdo. Núm. Exp. 1150/2009.
Mata Soberanis Ángeles vs. Neri Jacobo Salvador. Controversias del Orden Familiar Turno Oficio. 1 Acdo. Núm. Exp. 836/2024 Principal.
Mauro Ibarra Noemí del Carmen vs. Paul Gutiérrez Velazco. Cont. Ord. Fam. J Turno. 1 Acdo. Núm. Exp. 16/2008.
Meléndez Chávez Sharon vs. Meléndez Hernández Nicolás. Controversias del Orden Familiar J Se Da Vista, Turno. 1 Acdo. Núm. Exp. 892/2023 Principal.
Moctezuma García Victoria Jazmín vs. Domínguez García Luis Antonio. Controversias del Orden Familiar J Oficio Cuarta Sala. 1 Acdo. Núm. Exp. 1944/2021.
Molina María Guadalupe y También Conocida como Molina Guadalupe y Molina Hernández María Guadalupe y y-o. Guadalupe Molina Hernández. Juris. Voluntaria Familiar Desahoga Vista M. P. 1 Acdo. Núm. Exp. 2282/2024 Principal.
Noguerón Herrera María Margarita su Sucesión. Sucesorio Familiar Carece de Firma. 1 Acdo. Núm. Exp. 196/2020.
Ojeda Granciano Génesis Michelle vs. Miguel Ángel Arias Martínez. Controversias del Orden Familiar J Turno. 2 Acdos. Núm. Exp. 756/2020.
Ortega Villalobos Sergio Rafael su Sucesión. Sucesorio Familiar Forma Expedientillo. 1 Acdo. Núm. Exp. 476/2023 Principal.
Peón Sanjuan Álvaro vs. García Rodríguez Tatania Leonor Iliana. Controversias del Orden Familiar Auto. 1 Acdo. Núm. Exp. 148/2023 Tomo II.
Pérez Alfaro José Carlos su Sucesión. Sucesorio Familiar J Vista M. P. 2 Acdos. Núm. Exp. 74/2024 Principal.
Plata Álvarez Encarnación su Sucesión. Sucesorio Familiar Impulso Procesal. 1 Acdo. en Expedientillo. Núm. Exp. 2070/2023 Expedientillo.
Posadas López Johann vs. Morales Carrasco Fátima Jocelyn. Controversias del Orden Familiar J Dada Clara. 1 Acdo. Núm. Exp. 2356/2024 Principal.
Puchote Claudio Viridiana vs. Sánchez Medina Rodrigo Augusto. Controversias del Orden Familiar Copias Sin Vista. 3 Acdos. Núm. Exp. 1066/2024 Principal.
Rabiela Nava Elva su Sucesión. Sucesorio Familiar Se Previene. 1 Acdo. Núm. Exp. 164/2025 Principal.
Ramírez Santacruz Gonzalo vs. Romero Martínez Lluvia Sayuri Viridiana. Controversias del Orden Familiar J Turno. 2 Acdos. Núm. Exp. 200/2017.

SOLO CONSULTA
SOLO CONSULTA
SOLO CONSULTA

Ramírez Santacruz Gonzalo vs. Romero Martínez Lluvia Sayuri Viridiana. Controversias del Orden Familiar J Razón y Correo. 2 Acdos. en Incidente. Núm. Exp. 200/2017 Bis. 3 Cambio de Guarda y Custodia.

Rebattu Pérez Atenas vs. Zárate Vázquez Omar Gabriel. Controversias del Orden Familiar Oficio Contesta. 1 Acdo. Núm. Exp. 568/2022 Bis. 3 Principal Tomo II.

Reyes Cabello Misael vs. Sánchez Piña Samanta. Especial Familiar Billete. 1 Acdo. en Incidente. Núm. Exp. 198/2020 Inc. Sobre Planilla de Cuantif. de Mensualidades No Pagadas.

Reyes Perea Diana Patricia vs. Javier Aguirre Estrada. Controversias del Orden Familiar Billete. 1 Acdo. en Incidente. Núm. Exp. 58/2021 Inc. de Guarda y Custodia.

Reyes Ricardo. Juris. Voluntaria Familiar Impulso Procesal. 1 Acdo. en Expedientillo. Núm. Exp. 682/2024 Expedientillo.

Reyna Chávez Guadalupe vs. José Leonardo Serrano Gutiérrez. Ord. Civil Familiar J4 Of Santander. 4 Acdos. Núm. Exp. 266/2011 Bis. 6 Tomo IV Principal.

Tepetla Fuentes Lesli Pamela vs. Martínez Zacatenco Daniel Alberto. Controversias del Orden Familiar Sat Contesta. 2 Acdos. Núm. Exp. 2336/2024 Principal.

Torres Quintero Leticia su Sucesión. Sucesorio Familiar Notarias Contesta. 1 Acdo. Núm. Exp. 2128/2024 Principal.

Trinidad Barriga Óscar vs. Olivos Montealegre Jennifer Paola. Controversias del Orden Familiar J1 Manif. 1 Acdo. Núm. Exp. 1810/2024 Principal.

Vega Camargo Pablo Alejandro vs. Báez Rivera Isabel. Controversias del Orden Familiar J Manif. 1 Acdo. Núm. Exp. 806/2020 Bis. 2 Tomo II.

Villa Ramírez Alfonso Arturo vs. Buenrostro Ramos Érika Lee. Controversias del Orden Familiar Of Cecofam. 1 Acdo. Núm. Exp. 118/2018 Tomo II.

Zaragoza Ramírez María del Carmen. Sucesorio Familiar J a Salvo Derechos. 2 Acdos. Núm. Exp. 890/2013.

Zárate Ruíz Florentina. Sucesorio Familiar Forma y Aprueba Sección. 1 Acdo. en Otros. Núm. Exp. 878/2020 Secc. II. Inventario y Avalúos.

Zavala Pérez Diana vs. Alemán Romero Jair Emiliano. Controversias del Orden Familiar Oficio Cecofam. 1 Acdo. Núm. Exp. 190/2022.

Zavaleta y Patiño Arturo Valentín su Sucesión. Sucesorio Familiar Se Desecha. 1 Acdo. Núm. Exp. 110/2025 Principal.

De la Torre Camarena Encarnación. Sucesorio Familiar Impulso Procesal. 1 Acdo. Núm. Exp. 1428/2016.

NO PUBLICADOS

Ávila Ramírez José Jorge. Int. J Turno Oficio. 1 Acdo. Núm. Exp. 1482/2004.

Becerril de la Llata Juan Manuel vs. Said Ponce Yamile. Especial Familiar J5 Manif. 2 Acdos. en Incidente. Núm. Exp. 324/2020 Pensión Alimenticia Definitiva, Pensión Compensatoria y Liquidación de la Sociedad.

Castillo Cruz Lucero vs. Jorge Piñon Hernández. Ord. Civil Familiar J Turno Cedula. 1 Acdo. Núm. Exp. 978/2020.

Jiménez Texcalpa Paulina vs. García Pozos Eduardo. Controversias del Orden Familiar J Req Sala. 1 Acdo. Núm. Exp. 1566/2021 Tomo III.

Martínez Ceballos Brenda Betzabet vs. Sánchez Ponce Ernesto. Controversias del Orden Familiar J Admite Recurso de Revocación vs. Auto 20-01. 2 Acdos. en Incidente. Núm. Exp. 185/2018 Inc. de Cancel. de Pensión Alimenticia.

Martínez Chirinos Celia. Sucesorio Familiar J Contestación de Demanda- Fecha de Audiencia. 1 Acdo. en Incidente. Núm. Exp. 2198/2019 Bis. 5 Segunda Remoción de Albacea.

Neveu Barquera Jonathan Rodrigo vs. Loustalot Angulo Alexandra. Especial Familiar J Req Sala Cumplido. 1 Acdo. en Incidente. Núm. Exp. 2276/2019 Inc. de Actual. de Pensión Alimenticia.

Neveu Barquera Jonathan Rodrigo vs. Loustalot Angulo Alexandra. Especial Familiar J Req Sala Cumplido. 1 Acdo. en Incidente. Núm. Exp. 2276/2019 Inc. de Reduc. de Pensión Alimenticia.

Wasilewski Medina Violeta Alexandra vs. Jiménez Campa José Luis. Controversias del Orden Familiar J Contesta Agravios. 1 Acdo. Núm. Exp. 512/2022 Bis. 4 Tomo II, Principal.

AUDIENCIA

Chaparro Garduño Margarita vs. Mancera Pineda Giovanna Sarahi. J Platica Con Adolescente - Turno Controversias del Orden Familiar 1 Audiencia. Núm. Exp. 642/2024 Principal.

López Franco Ana Patricia vs. Álvarez López Paola Joselinne. Aud. Platica Con Menor- Diferida Controversias del Orden Familiar 1 Audiencia. Núm. Exp. 1894/2024 Principal.

Tapia Romero Gabriela vs. Flores Venegas Ángel René. Aud. Controversias del Orden Familiar 1 Audiencia. Núm. Exp. 1908/2024 Principal.

EL SECRETARIO DE ACUERDOS
LIC. JORGE ULISES LOVERA GARCÍA

VIGÉSIMO DE LO FAMILIAR

SECRETARÍA "A"
ACUERDOS DEL 10 DE MARZO DEL 2025

SOLO CONSULTA

Alcántara Hernández Luz Eugenia su Sucesión. Sucesorio Familiar Tramite. 1 Acdo. Núm. Exp. 439/2023.

Alpizar Vargas Sara su Sucesión. Sucesorio Familiar Tramite. 2 Acdos. Núm. Exp. 125/2025.

Arellano Rodríguez J Trinidad su Sucesión. Sucesorio Familiar Estudio 72. 1 Acdo. Núm. Exp. 1689/2024.

Arellanos Chávez Julia. Sucesorio Familiar Tramite. 1 Acdo. Núm. Exp. 23/2025.

Armas Luna Josefina su Sucesión. Sucesorio Familiar Aud. 805. 1 Acdo. Núm. Exp. 959/2022.

Ávalos Martínez Ana María vs. José Luis Mendoza Irala. Controversias del Orden Familiar Tramite. 1 Acdo. en Expedientillo. Núm. Exp. 735/2012 Bis. 1.

Ballesteros Zavala Ileana Paola vs. Arana Gil Guillermo Enrique. Especial Familiar Tramite. 1 Acdo. Núm. Exp. 2037/2019.

Ballesteros Zavala Ileana Paola vs. Arana Gil Guillermo Enrique. Especial Familiar Tramite. 1 Acdo. Núm. Exp. 2037/2019 Vía de Apremio.

Bruciaga Montes Victoria. Sucesorio Familiar Tramite. 1 Acdo. Núm. Exp. 1459/1998.

Calzada Alcántara Sergio su Sucesión. Sucesorio Familiar Tramite. 2 Acdos. Núm. Exp. 153/2025.

Carbajal Estrada Andrés vs. Carbajal Estrada Andrés. Sucesorio Familiar Dada Nueva Cuenta. 1 Acdo. Núm. Exp. 329/2021 Secc. IV.

Cárdenas Sánchez Salvador Geovanni su Sucesión. Sucesorio Familiar Prevención. 1 Acdo. Núm. Exp. 163/2025.

Castañeda García Gladys vs. Joaquín Mendoza González. Controversias del Orden Familiar Tramite. 1 Acdo. en Incidente. Núm. Exp. 1097/2012 Inc. de Disminución de Pensión Alimenticia.

Castañeda Sánchez Itzel Monserrat vs. Tiburcio Carretero Job Alan. Controversias del Orden Familiar Estudio 60. 1 Acdo. Núm. Exp. 2339/2024.

Castro Chávez Jorge vs. Peña Noria Nadia Atziri. Controversias del Orden Familiar Tramite. 1 Acdo. Núm. Exp. 247/2024.

Colon Serrano Sandra Lizbet vs. Zúñiga Sánchez Eduardo Odón. Controversias del Orden Familiar Tramite. 2 Acdos. Núm. Exp. 2323/2024.

Cortés Madrid Paulino su Sucesión. Sucesorio Familiar Tramite. 1 Acdo. en Incidente. Núm. Exp. 1239/2022 Inc. de Remoción de Albacea.

Delgado Suárez Ignacio vs. Sucesorio Familiar Tramite. 1 Acdo. Núm. Exp. 1009/2013.

Domínguez Reyes Diana Jeanett vs. Hernández Carranza Pedro Iván. Controversias del Orden Familiar Tramite. 1 Acdo. Núm. Exp. 1213/2024.

Echagaray Olvera María Elena su Suc. Controversias del Orden Familiar Tramite. 1 Acdo. Núm. Exp. 1111/2020 Segunda Sección.

Fernández Peñuñuri José Enrique y Adriana Iglesias Villarreal. Div. Vol. Tramite. 1 Acdo. Núm. Exp. 373/1983.

Flores Esquivel Emilia Magdalena su Sucesión. Sucesorio Familiar Tramite. 2 Acdos. Núm. Exp. 5/2025.

Florez Sánchez Gonzalo. Sucesorio Familiar Tramite. 1 Acdo. Núm. Exp. 2041/2024.

Fonseca Ramírez Rosa María su Sucesión y Fonseca Ramírez Rosa María y. Controversias del Orden Familiar Tramite. 1 Acdo. en Expedientillo. Núm. Exp. 1017/2024 Expedientillo.

Franco Hernández Diana Sarahi vs. José Francisco Romero Castillo. Controversias del Orden Familiar Estudio 4. 1 Acdo. en Incidente. Núm. Exp. 1039/2023 Inc. de Mod. de Convenio.

Galicia Arellano José Rafael su Sucesión. Sucesorio Familiar Tramite. 1 Acdo. Núm. Exp. 2453/2024.
García Arteaga Olga Erna vs. Juan Romero Gastélum. Controversias del Orden Familiar Tramite. 1 Acdo. Núm. Exp. 1647/2013.
García Nava Bruno su Sucesión. Sucesorio Familiar Estudio 4. 1 Acdo. Núm. Exp. 2403/2024.
García Salgado Claudia Xanic vs. Rodríguez Rodríguez José Raúl. Controversias del Orden Familiar 1 Acdo. Núm. Exp. 2045/2023.
García Maximiliano Sofía. Sucesorio Familiar Tramite. 1 Acdo. Núm. Exp. 337/2000.
Garduño Acevedo Karen Elizabeth vs. Gerardo Sánchez Juárez. Controversias del Orden Familiar Tramite. 1 Acdo. en Cuadernillo. Núm. Exp. 1081/2013 Tomo II.
Gaytán Bordon su Suc. Carlos Alfredo. Sucesorio Familiar Estudio 32. 1 Acdo. Núm. Exp. 351/2021 Secc. Segunda.
González Ayala Elizabeth vs. Pérez López Diego Joseph. Controversias del Orden Familiar Entrega Billete. 1 Acdo. Núm. Exp. 2113/2024.
González Morales Juan Clemente su Sucesión. Sucesorio Familiar Tramite. 1 Acdo. Núm. Exp. 27/2025.
González Sánchez Anabell vs. Max Adrián Montes Miranda. Especial Familiar Tramite. 3 Acdos. Núm. Exp. 667/2005.
Granados Mata Yolanda vs. Jaime Pérez Espinosa. Controversias del Orden Familiar Tramite. 1 Acdo. Núm. Exp. 2293/2024.
Guevara Vejar Esperanza. Sucesorio Familiar Tramite. 1 Acdo. en Expedientillo. Núm. Exp. 1037/2004.
Guzmán Rosales José su Sucesión. Sucesorio Familiar Estudio 21. 1 Acdo. Núm. Exp. 103/2025.
Guzmán Santiago Faustino su Sucesión. Sucesorio Familiar Tramite. 1 Acdo. Núm. Exp. 2445/2024.
Hernández Carreón Alicia su Sucesión. Sucesorio Familiar Tramite. 2 Acdos. Núm. Exp. 2413/2024.
Hernández Castro Elvira su Sucesión. Sucesorio Familiar Estudio 37. 1 Acdo. Núm. Exp. 1283/2021 Secc. Tercera.
Hernández Forcada Gabriela y Ramón Eduardo Tarango Esquivel. Div. Vol. Tramite. 1 Acdo. Núm. Exp. 565/2007.
Hernández Hernández Verónica y Mario García Islas. Ord. Civil Familiar Estudio 63. 1 Acdo. en Incidente. Núm. Exp. 779/2006 Inc. de Cancel. de Pensión Alimenticia.
Hernández Reyes Zurisaidy vs. Salinas Martínez Javier. Controversias del Orden Familiar Tramite. 2 Acdos. Núm. Exp. 1891/2024.
Hernández Sánchez Lizeth vs. Uriel Marín Monterde. Controversias del Orden Familiar Estudio 71. 5 Acdos. Núm. Exp. 73/2024.
Hidalgo López Alma Delia vs. González Escamilla Ricardo Ramón. Controversias del Orden Familiar Tramite. 1 Acdo. Núm. Exp. 1325/2024.
Huerta Blanco Pedro su Sucesión. Sucesorio Familiar Tramite. 2 Acdos. Núm. Exp. 2383/2024.
Juárez Tsuki Shiroi vs. Omar Hernández Chávez. Controversias del Orden Familiar Tramite. 1 Acdo. en Incidente. Núm. Exp. 1339/2016 Inc. de Cancel. de Pensión Alimenticia.
León Navarro Sandra Luz vs. José Ezequiel Jijon Rojas. Controversias del Orden Familiar Tramite. 1 Acdo. Núm. Exp. 107/2021 Inc. de Fijación de Pensión Alimenticia Definitiva.
López Román Miguel. Juris. Voluntaria Familiar Tramite. 1 Acdo. Núm. Exp. 2093/2024.
Luna Guzmán Socorro su Sucesión. Sucesorio Familiar Tramite. 1 Acdo. Núm. Exp. 1375/2024.
Luque Martínez Rubén su Sucesión. Sucesorio Familiar Tramite. 1 Acdo. Núm. Exp. 37/2025.
Maldonado Ordaz Daniela su Sucesión. Sucesorio Familiar Aud. 801. 1 Acdo. Núm. Exp. 1695/2024.
Maldonado Ortiz Ernesto su Sucesión. Sucesorio Familiar Tramite. 1 Acdo. Núm. Exp. 91/2025.
Martínez Hernández Esmeralda vs. Valdez San Juan Gabriel. Ord. Civil Familiar Tramite. 1 Acdo. Núm. Exp. 1453/2023 Exhorto.
Martínez Olvera Giovanna Stephanie vs. Hernández García David. Controversias del Orden Familiar Tramite. 1 Acdo. Núm. Exp. 1963/2024.
Martínez Núñez Sonia vs. Artemio Efraín Ríos Hernández. Controversias del Orden Familiar Estudio. 1 Acdo. en Incidente. Núm. Exp. 881/2003 Inc. de Nul. de Actuaciones Promov. por Larisa Joselyn Ríos Martínez.
Mateo Mendoza Virginia vs. Felipe Sánchez Flores. Especial Familiar Tramite. 1 Acdo. Núm. Exp. 1877/2016.
Mateos Higuera Ignacio y Otro vs. Sucesorio Familiar Estudio 11. 1 Acdo. Núm. Exp. 1271/2016 Inc. de Liquidación de Heren. vs. Sucesión de Ignacio Mateos Higuera.
Mateos Higuera Luis vs. Sucesorio Familiar Estudio 10. 1 Acdo. Núm. Exp. 1277/2016 Inc. de Liquidación de Heren. vs. María Josefina Claudia Mateos Vargas.
Mateos Higuera Luis vs. Sucesorio Familiar Estudio 13. 1 Acdo. Núm. Exp. 1277/2016 Inc. de Liquidación de Heren. vs. Luis Mateos Higuera.
Mateos Higuera María de la Paz vs. Sucesorio Familiar Estudio 12. 1 Acdo. Núm. Exp. 1275/2016 Inc. de Liquidación de Heren. vs. Sucesión de María de la Paz Mateos Higuera.
Mena Arias Pánfilo su Sucesión. Sucesorio Familiar Admisorio. 1 Acdo. Núm. Exp. 165/2025.
Mendoza Romero Diana Berenice vs. Ramírez Rodríguez Othónel Berenice. Especial Familiar Estudio 87. 1 Acdo. Núm. Exp. 713/2024.
Miranda Castro Roberto vs. Sucesorio Familiar Expresión de Agrav. 1 Acdo. en Otros. Núm. Exp. 1233/2015 Secc. Lv.
Monroy y Monterrubio María Amparo. Juris. Voluntaria Familiar Tramite. 1 Acdo. Núm. Exp. 215/2023.
Montero Velázquez Diana Eugenia vs. Óscar Jesús Sánchez Alarcón. Controversias del Orden Familiar Tramite. 1 Acdo. Núm. Exp. 875/2003 Inc. de Cancel. de Pensión Alimenticia.
Montes de Oca Ocaña Fernando Josafat. Sucesorio Familiar Tramite. 4 Acdos. Núm. Exp. 2479/2024.
Muñoz Campos Felisa. Int. Tramite. 1 Acdo. Núm. Exp. 2019/2010.
Olivera Tapia Josefina vs. Mejía Olivera Salvador Arturo. Controversias del Orden Familiar Entrega Billete. 1 Acdo. Núm. Exp. 609/2023.
Pastrana Pastrana María de la Luz. Sucesorio Familiar Tramite. 1 Acdo. Núm. Exp. 729/2019.
Perea Meraz Jorge su Sucesión. Sucesorio Familiar Tramite. 1 Acdo. Núm. Exp. 1113/2022.
Pérez Guzmán Nereyda Elizet vs. Vargas Rivera Adalberto. Controversias del Orden Familiar Estudio 6. 1 Acdo. Núm. Exp. 1867/2024.
Pérez Pérez Lisbeth Cecilia. Sucesorio Familiar Prevención. 1 Acdo. Núm. Exp. 167/2025.
Pérez Rodríguez María Luisa su Sucesión. Sucesorio Familiar Estudio 35. 1 Acdo. Núm. Exp. 899/2022 Segunda Sección.
Pétrides Robledo Andrés Crisóstomos su Sucesión. Sucesorio Familiar Estudio 48. 1 Acdo. Núm. Exp. 133/2025.
Prieto Flores Inés Victorina vs. Olmos Meneses Valentín Antonio. Controversias del Orden Familiar Tramite. 1 Acdo. Núm. Exp. 1293/2021 Tomo II.
Pulido Ibarra Felipe vs. Test. Tramite. 1 Acdo. Núm. Exp. 1983/2010.
Ramírez Ríos Ma Elena su Sucesión. Sucesorio Familiar Estudio 69. 1 Acdo. Núm. Exp. 1233/2023.
Rico Saldaña Eduardo su Sucesión. Sucesorio Familiar Estudio 52. 1 Acdo. Núm. Exp. 1495/2023.
Rioja Hernández María del Rocío vs. Alberto Rangel Arias. Controversias del Orden Familiar Tramite. 3 Acdos. Núm. Exp. 53/2006.
Rioja Hernández María del Rocío vs. Alberto Rangel Arias. Controversias del Orden Familiar Tramite. 1 Acdo. en Incidente. Núm. Exp. 53/2006 Inc. de Cancel. de Pensión Alimenticia Temnci9.
Ríos Pérez Ana Luisa vs. Cardoso Rocha Sergio Esteban. Controversias del Orden Familiar Tramite. 1 Acdo. Núm. Exp. 1541/2024.
Robles Ramírez José Luis su Sucesión. Sucesorio Familiar Tramite. 1 Acdo. Núm. Exp. 2427/2024.
Rodríguez Aguirre Martín Eliseo vs. Mariana Muñoa Urbina. Controversias del Orden Familiar Tramite. 1 Acdo. Núm. Exp. 265/2017 Inc. de Inc. de Visitas y Convivencias.
Rodríguez Daniel su Sucesión. Sucesorio Familiar Tramite. 1 Acdo. Núm. Exp. 2473/2024.
Rodríguez Galván María Paula vs. Oswaldo Gómez Rosas. Controversias del Orden Familiar Tramite. 1 Acdo. Núm. Exp. 2197/2024.
Rodríguez Núñez Yazmín vs. Garduño Castellanos David. Controversias del Orden Familiar Tramite. 1 Acdo. Núm. Exp. 1293/2024 Incompetencia.
Rojas Gómez Juan Manuel. Sucesorio Familiar Estudio 30. 1 Acdo. Núm. Exp. 967/2021.
Rosales Rojas Celestino su Sucesión. Sucesorio Familiar Tramite. 1 Acdo. Núm. Exp. 1803/2024.

SOLO CONSULTA
SOLO CONSULTA
SOLO CONSULTA

Rosas Irene su Sucesión. Sucesorio Familiar Tramite. 1 Acdo. Núm. Exp. 1807/2023.
Ruíz Landa Germán su Sucesión. Sucesorio Familiar Tramite. 2 Acdos. Núm. Exp. 1621/2024.
Sahagún Paredes Rafael su Sucesión. Sucesorio Familiar Estudio 64. 1 Acdo. Núm. Exp. 61/2025.
Saldaña García Marilyn Itzel vs. Vigueras Cristóbal Raúl. Controversias del Orden Familiar Estudio 88. 1 Acdo. Núm. Exp. 1787/2024.
Sánchez Villa Faustino vs. Alida Gabriela Smith Camarena. Especial Familiar Tramite. 1 Acdo. Núm. Exp. 67/2011 Inc. de Ejec. de Sent. Tomo II.
Saucedo Torres Julieta su Sucesión. Sucesorio Familiar Tramite. 1 Acdo. Núm. Exp. 1167/2024.
Silva Vázquez Nancy Stibali vs. Bonifacio Bernardo Calixto Díaz. Especial Familiar Tramite. 1 Acdo. Núm. Exp. 1687/2016.
Soria González Marco Antonio su Sucesión. Sucesorio Familiar Estudio 62. 1 Acdo. Núm. Exp. 1021/2022 Secc. Segunda.
Sánchez García Marcela vs. José David Cid Munguía. Controversias del Orden Familiar Tramite. 1 Acdo. Núm. Exp. 1123/1995.
Sánchez Martínez Margarita. Ejec. Merc. Tramite. 1 Acdo. Núm. Exp. 1047/2008.
Talavera Acuña Erasmo su Sucesión. Sucesorio Familiar Tramite. 1 Acdo. Núm. Exp. 2381/2024.
Teodoro Arreguín Jonathan vs. Guevara Trejo Mariela. Ord. Civil Familiar Estudio. 1 Acdo. Núm. Exp. 2465/2024.
Torres López Adela su Sucesión. Sucesorio Familiar Tramite. 1 Acdo. Núm. Exp. 631/2024.
Torres Salgado Luis Gabriel su Sucesión. Sucesorio Familiar Tramite. 1 Acdo. Núm. Exp. 13/2025.
Vallejo Rivas Muñoz Ana Luisa su Sucesión. Sucesorio Familiar Estudio 16. 1 Acdo. Núm. Exp. 57/2025.
Vázquez Núñez María Rafaela Concepción su Sucesión. Sucesorio Familiar Tramite. 2 Acdos. Núm. Exp. 25/2025.
Vázquez Zúñiga José Dolores y/o J. Dolores Vázquez Zúñiga su Suc. vs. Sucesorio Familiar Tramite. 1 Acdo. Núm. Exp. 109/2014.
Velázquez Hernández Eustolia su Sucesión. Sucesorio Familiar Tramite. 1 Acdo. Núm. Exp. 2305/2024.
Velázquez Morales Gabriela vs. Omar Molina Parral. Controversias del Orden Familiar Estudio 83. 1 Acdo. Núm. Exp. 1165/2005 Inc. de Cancel. de Pensión Alimenticia.
Vázquez Muñoz Paola Esmeralda vs. Juan Francisco Serrano Mejía. Controversias del Orden Familiar Tramite. 1 Acdo. en Incidente. Núm. Exp. 2109/2018 Inc. de Cambio de Guarda y Custodia.
Yarto Bernal Roberta vs. Emmanuel Cordillo Servín. Controversias del Orden Familiar Tramite. 1 Acdo. Núm. Exp. 1131/2019.
Yáñez Ruíz Rosaura su Sucesión. Sucesorio Familiar Estudio 31. 1 Acdo. Núm. Exp. 21/2025.
De Uriarte Ortiz Adriana Leticia y de Uriarte Ortiz María Mercedes y de Uriarte Ortiz Raúl vs. De Uriarte Ortiz Ricardo María. Ord. Civil Familiar Estudio 65. 1 Acdo. Núm. Exp. 1511/2023 Tomo Dos.
De la Cruz Valle Luis Abraham vs. Torreblanca Martínez Beatriz. Controversias del Orden Familiar Tramite. 1 Acdo. Núm. Exp. 1215/2021 Tomo Dos.

MAL PUBLICADOS

Ponce Valdez José vs. Sucesorio Familiar Estudio 33. 1 Acdo. en Cuadernillo. Núm. Exp. 1663/2015 Secc. Cuarta.

AUDIENCIA

Gausin Frayre Adriana vs. Alba Pantoja Edgar Alfonso. Controversias del Orden Familiar 1 Audiencia. Núm. Exp. 2115/2024.
González Ayala Elizabeth vs. Pérez López Diego Joseph. Controversias del Orden Familiar 1 Audiencia. Núm. Exp. 2113/2024.

SENTENCIAS DEFINITIVAS DEL 10 DE MARZO DEL 2025

Iglesias Ocampo Carlos Alberto vs. Sánchez Ortiz Blanca Elizabeth. Especial Familiar Sent. Def. 1 Núm. Exp. 827/2024

SECRETARIA DE ACDOS. POR MINISTERIO DE LEY DE LA SECRETARÍA "A"

SECRETARÍA "B"
ACUERDOS DEL 10 DE MARZO DEL 2025

Alva Sánchez Irma vs. Roberto Martínez Campos. Controversias del Orden Familiar Estudio 61. 1 Acdo. Núm. Exp. 1106/2018 Tomo II.
Amaya Enríquez Margaritaguadalupe. Juris. Voluntaria Familiar Estudiop7. 1 Acdo. Núm. Exp. 1664/2023.
Andrade Padilla María Trinidad su Sucesión. Sucesorio Familiar Tramite P 20. 1 Acdo. Núm. Exp. 616/2024.
Anguiano Roldán Myrna Guadalupe vs. Fernando Martínez Morales. Especial Familiar Tramite P 75. 1 Acdo. en Expedientillo. Núm. Exp. 168/2010.
Archundia González Alejo vs. Archundia González Edith. Juris. Voluntaria Familiar 1 Acdo. Núm. Exp. 166/2025 Interdicción.
Barragán de la Cruz José Juan vs. Martínez Zárate Nayeli. Controversias del Orden Familiar Audiencia. 1 Acdo. Núm. Exp. 1340/2023.
Barrera García Bertha. Sucesorio Familiar Tramite P 19. 1 Acdo. en Expedientillo. Núm. Exp. 834/1999.
Bastida Ramírez Refugio su Sucesión. Controversias del Orden Familiar Tramite P 17. 1 Acdo. Núm. Exp. 1184/2020.
Bañuelos Pavia Karen Lucero vs. Romero Velázquez Francisco. Controversias del Orden Familiar Tramite P 50. 1 Acdo. Núm. Exp. 2006/2024.
Cabrera Torres Víctor Manuel vs. Ángel Balderas Guerrero su Suc. y Director del Registro Público de la Propiedad y del Comercio de la Ciudad de México vs. Incompetencia del Juez 12 Civil de la Ciudad de México. Ord. Civil Familiar Tramite P 41. 1 Acdo. Núm. Exp. 912/2018.
Cabrera Viveros Joel Junior su Sucesión. Sucesorio Familiar Estudio 81. 1 Acdo. Núm. Exp. 1000/2022.
Canacasco Acatitla Marely Itzel vs. Guzmán Sandoval José Antonio. Controversias del Orden Familiar Tramite P69. 1 Acdo. Núm. Exp. 2294/2024.
Cárdenas Durán Ana Leila vs. Villalobos Inman Sergio. Controversias del Orden Familiar Tramite. 1 Acdo. en Incidente. Núm. Exp. 832/2023 Inc. de Nul. de Act.
Careaga Moya Juan Gerardo vs. Mónica Margarita Robledo Luna. Especial Familiar Estudiop80. 1 Acdo. en Incidente. Núm. Exp. 74/2021 Inc. de Compensación Patrimonial.
Carmona Rodríguez Elizabeth vs. Ximena Freyermurth Trujillo. Ord. Civil Familiar Estudio- Sala. 1 Acdo. Núm. Exp. 1004/2022 Inc. de Tacha de Testigos.
Carriola Martínez Ricardo vs. Araceli Vega Zúñiga. Especial Familiar Tramite P 18. 1 Acdo. Núm. Exp. 928/2013 Bis. 1 Tomo II del Principal.
Cedillo Arena Priscilla Olimpia vs. Israel Gerardo Ihuicatzi Rojas. Controversias del Orden Familiar Tramite Razón. 1 Acdo. Núm. Exp. 36/2021.
Clavellina Corrales Alejandro vs. Alfaro Muñoz María Yolanda. Especial Familiar Tramite P81. 1 Acdo. Núm. Exp. 1716/2022.
Cordero González Jorge Francisco vs. Aparicio Bravo María del Carmen. Controversias del Orden Familiar Tramite P 21. 1 Acdo. Núm. Exp. 378/2024.
Diana Cristina Villaseñor vs. Jesús Flores Jurado. Controversias del Orden Familiar Tramite P 23. 1 Acdo. Núm. Exp. 508/2020.
Díaz Furlong Pamela vs. José Fernando Sandoval Hurtado. Controversias del Orden Familiar Estudio 72. 1 Acdo. Núm. Exp. 1506/2018.
Díaz Hernández Leovigildo su Sucesión. Sucesorio Familiar Estudiop55. 1 Acdo. Núm. Exp. 1240/2022 Inc. Inconf. y Opos. Avaluo.
Espinosa Velázquez Elvia vs. Francisco Aviña Pérez. Especial Familiar Tramite P 30. 1 Acdo. Núm. Exp. 2152/2016.
Flores López Noemí vs. Cortez Rivera Brayan Omar. Controversias del Orden Familiar Estudiop8. 1 Acdo. Núm. Exp. 1970/2023.
García García María Luisa. Juris. Voluntaria Familiar Tramite P 34. 3 Acdos. Núm. Exp. 2164/2024.
Gindi Hanono Isaac vs. Torres Peralta Tania. Controversias del Orden Familiar Estudiop6. 3 Acdos. en Expedientillo. Núm. Exp. 1816/2024 Tomo II.
Gómez Garcia Lizabeth Guadalupe vs. Gabriel Benjamín Urquiza López. Controversias del Orden Familiar Tramite P 49. 1 Acdo. Núm. Exp. 214/2016.
Gómez Martínez Sonia Angélica vs. Luis Javier López Ruíz. Controversias del Orden Familiar Tramite Dada. 1 Acdo. Núm. Exp. 2238/2012.
González Muñoz Yolanda vs. Eloy Cortés González. Especial Familiar Tramite P 35. 1 Acdo. en Incidente. Núm. Exp. 1136/2015 Incidente.
González Salinas Dolores. Sucesorio Familiar Estudiop27. 1 Acdo. Núm. Exp. 1282/2014 Secc. Segunda.
Gutiérrez Sánchez Francisco y Sosa Nieto Fabiola vs. Rodríguez Castillo Nayeli y Gutiérrez Sosa Francisco Leobet. Controversias del Orden Familiar Tramite P 19. 1 Acdo. Núm. Exp. 2072/2024.

SOLO CONSULTA
SOLO CONSULTA
SOLO CONSULTA

Guzmán Palmas Sofía su Sucesión. Sucesorio Familiar Tramite P 55. 1 Acdo. Núm. Exp. 1954/2024.
Hernández Ferrer Carlos Alberto su Sucesión. Sucesorio Familiar Tramite P 40. 1 Acdo. Núm. Exp. 2396/2024.
Hernández García Teresa. Sucesorio Familiar Estudio- Razon. 2 Acdos. Núm. Exp. 880/2019.
Hernández Lucas Gabriela vs. Gustavo Adolfo Cenobio Jacobo. Controversias del Orden Familiar Estudio 79. 1 Acdo. Núm. Exp. 1438/2024.
Hernández Martínez Leticia y Ramírez Hernández Efraín. Juris. Voluntaria Familiar Razon Estudio. 1 Acdo. Núm. Exp. 1992/2024.
Jiménez Vázquez Isabel su Sucesión. Sucesorio Familiar Tramite P 25. 1 Acdo. Núm. Exp. 1430/2024.
Juárez Flores Emiliano su Sucesión. Sucesorio Familiar Tramite P 10. 1 Acdo. Núm. Exp. 2124/2024.
López Flores Sergio Rubén y María Eugenia Romero García. Controversias del Orden Familiar Estudiop46. 1 Acdo. en Amparo. Núm. Exp. 1232/2006.
López Martínez Leopoldo su Sucesión. Sucesorio Familiar Tramite P 60. 3 Acdos. Núm. Exp. 118/2025.
López Zanabria Delfino su Sucesión. Sucesorio Familiar Tramite P 36. 1 Acdo. Núm. Exp. 2230/2024.
Lozano Gutiérrez Virginia vs. Miranda Escamilla Leonardo. Especial Familiar Tramite P 84. 1 Acdo. Núm. Exp. 1600/2019.
Martínez Cienfuegos Mónica Lissett vs. Hernández López Jesús. Controversias del Orden Familiar Estudiop54. 2 Acdos. Núm. Exp. 876/2024.
Martínez Martínez Óscar vs. Hilario Mendoza Ived. Especial Familiar Tramite P 94. 1 Acdo. Núm. Exp. 508/2024 Inc. Liq. Pens. Alim. Provisional.
Martínez Reséndiz Verónica Isabel vs. Ruíz Godínez Juan Miguel. Especial Familiar Tramite P 52. 1 Acdo. Núm. Exp. 1742/2023.
Medina Chaparro María Luisa su Sucesión. Sucesorio Familiar 1 Acdo. Núm. Exp. 164/2025.
Melo Onofre José Guadalupe. Sucesorio Familiar Estudiop58. 2 Acdos. en Incidente. Núm. Exp. 828/2007 Inc. de Objeción de Rendición de Ctas. 2024.
Mosqueda Guerrero Antonio su Sucesión vs. Cruz Mosqueda Michelle. Ord. Civil Familiar Estudio- Dada Cuenta. 1 Acdo. Núm. Exp. 114/2025 Causa Especial.
Neria Olivera Ana Karen vs. Christian Javier Botello Villa. Controversias del Orden Familiar Estudiop83. 1 Acdo. Núm. Exp. 1086/2024.
Orihuela Martínez Roberta María del Rosario su Sucesión. Sucesorio Familiar Tramite P 73. 1 Acdo. Núm. Exp. 2378/2024.
Perdomo Flores Abraham Armando. Juris. Voluntaria Familiar Estudio S/N. 1 Acdo. Núm. Exp. 1166/2007.
Pérez Contreras Elvia Lucía vs. Andrade Flores Juan Raúl. Especial Familiar Estudio 4. 2 Acdos. Núm. Exp. 726/2022 Inc. de Compesación.
Povedano Sanabria Ricardo vs. Silva Herbert Biaani Linnette. Controversias del Orden Familiar Tramite P 56. 1 Acdo. Núm. Exp. 1870/2024.
Ramírez Vázquez José Leónides su Sucesión. Sucesorio Familiar Tramite P 18. 1 Acdo. Núm. Exp. 750/2024.
Reyes Pérez Jesús Eduardo vs. Ana Isabel Sánchez González. Especial Familiar Estudio 67. 2 Acdos. Núm. Exp. 472/2017 Vía de Apremio.
Riera Morales María de la Luz. Int. Estudiop16. 2 Acdos. Núm. Exp. 1758/2010.
Riera Morales María de la Luz. Sucesorio Familiar Estudiop29. 1 Acdo. en Incidente. Núm. Exp. 1758/2010 Incidente.
Rivera Castro María Elena su Sucesión. Sucesorio Familiar Tramite P 39. 1 Acdo. Núm. Exp. 2/2025.
Rodríguez Nieves Guillermina vs. Rodríguez Cortés Gerardo Javier. Controversias del Orden Familiar Tramite P 29. 1 Acdo. Núm. Exp. 2308/2024.
Rojo Aranda Paola Carolina vs. Juan Esteban Cobielles Camacho. Especial Familiar Tramite Razón. 1 Acdo. Núm. Exp. 1458/2015.
Román Román Ilse y Cortés Santiago Gabriel. Juris. Voluntaria Familiar Tramite P4. 1 Acdo. Núm. Exp. 2248/2024.
Rueda Jiménez María Magdalena su Sucesión. Juris. Voluntaria Familiar Aud. 801. 1 Acdo. Núm. Exp. 1904/2024.
Sánchez Cervantes Vania Patricia vs. César Alberto Arellano Sánchez. Controversias del Orden Familiar Tramite ´P83. 1 Acdo. Núm. Exp. 982/2016.
Sánchez Ortega Horacio su Sucesión. Sucesorio Familiar Tramite P 41. 1 Acdo. Núm. Exp. 2060/2024.
Santiago Villarruel Adriana vs. López Morales Benjamín. Controversias del Orden Familiar Estudiop52. 2 Acdos. Núm. Exp. 2270/2024.
Sotelo Mendoza Vanessa vs. Silva Tapia Ángel. Controversias del Orden Familiar Tramite. 2 Acdos. Núm. Exp. 1810/2019.
Spindola Rojas Alejandra Patricia vs. Gómez Ness Jesús Ulises. Controversias del Orden Familiar Dada Cuenta Suspesión de Citación a Sentencia. 1 Acdo. Núm. Exp. 1118/2022.
Takeda Gamero Julio Takeshi vs. Regina Díaz Galván. Controversias del Orden Familiar Tramite P 39. 1 Acdo. Núm. Exp. 1588/2018 Tomo Dos.
Tlaxcano Pérez Josué. Controversias del Orden Familiar Tramite Razón. 1 Acdo. en Expedientillo. Núm. Exp. 1858/2023.
Torres Ríos Luis su Sucesión. Sucesorio Familiar Estudio 9. 1 Acdo. Núm. Exp. 130/2025.
Vázquez Zavala Daniel vs. Catalán Nava Norma Alicia. Controversias del Orden Familiar Tramite P 27. 1 Acdo. Núm. Exp. 894/2024.
Victoria Bonilla María Elena y Victoria Bonilla Luisa Eugenia vs. Barroso Victoria Daneri Jimena. Controversias del Orden Familiar Tramite P 71. 1 Acdo. Núm. Exp. 1204/2024.
MAL PUBLICADOS
Villaverde Domínguez Juan Manuel. Int. Estudio P11. 1 Acdo. Núm. Exp. 1388/1998.
AUDIENCIA
Rivera Vega Ricardo vs. Pantiga Báez Nancy Anaid. Platica, Difiere Controversias del Orden Familiar 1 Audiencia. Núm. Exp. 1984/2024.

SENTENCIAS INTERLOCUTORIAS

Narváez López Eduardo su Sucesión. Sucesorio Familiar Sent. Interl. 1 Núm. Exp. 1258/2024

LA SECRETARIA DE ACUERDOS
LIC. ALEJANDRA SILVIA CORDERO NAVARRETE

VIGÉSIMO PRIMERO DE LO FAMILIAR

SECRETARÍA "A"
ACUERDOS DEL 10 DE MARZO DEL 2025

Aguilar Ramírez Ana Karen vs. Gutiérrez Mancilla Henok. Controversias del Orden Familiar 1 Acdo. Núm. Exp. 211/2023.
Alonso Martínez Fernando vs. Sucesorio Familiar 1 Acdo. Núm. Exp. 25/2003.
Araiza Zamora Tania Yael vs. Granados Ramos Guillermo. Controversias del Orden Familiar 1 Acdo. Núm. Exp. 1203/2018.
Arias Hernández Etelvina. Sucesorio Familiar 1 Acdo. Núm. Exp. 1023/2024.
Arriaga Correa Yuri Anaghilli vs. López Escobar Mariano Alberto. Controversias del Orden Familiar 1 Acdo. Núm. Exp. 1651/2012.
Ávila Barajas María Hortensia. Especial Familiar 1 Acdo. en Incidente. Núm. Exp. 2777/2024 Inc. de la Liquidación de la Sociedad Conyugal.
Bautista Guzmán Manuel Alejandro vs. Camacho Morales Yésica. Controversias del Orden Familiar 1 Acdo. Núm. Exp. 1055/2019.
Bohórquez Esteban Reyna Milagros vs. Martínez González Rodrigo. Especial Familiar 1 Acdo. en Incidente. Núm. Exp. 2229/2012 Cancel. de Pensión Alimenticia.
Bonning Calderón Rebeca Marquois vs. Calderón Alcalde Concepción Magdalena su Suc. y Lic. Carlos Antonio Morales Montes de Oca Titulatr de la Notaria 227 de la Cdmx. Ord. Civil Familiar Auto. 1 Acdo. Núm. Exp. 157/2025.
Caballero Cedillo Mayra Yanet vs. Sánchez Hernández Eduardo. Controversias del Orden Familiar 1 Acdo. en Incidente. Núm. Exp. 575/1998 Inc. de Cancel. de Pensión Alimenticia 2.
Cabrera Mendoza Aldir Alexis vs. Bautista Torres Katherine Esmeralda. Ord. Civil Familiar Auto. 1 Acdo. Núm. Exp. 149/2025.
Calva Ortiz Irma vs. Velasco Acosta Fernando. Controversias del Orden Familiar 1 Acdo. en Incidente. Núm. Exp. 681/2016 Aumento de Pensión Alimenticia.
Carpinteyro González Verónica vs. Rosas Guzmán César. Especial Familiar 4 Acdos. en Incidente. Núm. Exp. 1155/2022 Cancel. de Pensión Alimenticia.
Castañeda Ramírez Francisco Javier y Castañeda Ramírez María Elena. Juris. Vol. 1 Acdo. Núm. Exp. 2127/2024.

SOLO CONSULTA
SOLO CONSULTA
SOLO CONSULTA

Castellanos Gómez Héctor Genaro. Sucesorio Familiar 1 Acdo. Núm. Exp. 1833/2021.

Castro Osuna Jéssica Ixchel vs. Villegas Cruz Bruno Renato. Controversias del Orden Familiar Comparecencia de Billete. 1 Acdo. Núm. Exp. 2287/2013.

Cástulo Azpeitia Eduardo vs. Hernández López Lucero de Los Ángeles. Controversias del Orden Familiar 1 Acdo. Núm. Exp. 183/2023.

Chávez Arredondo Nidya vs. Rojano Torres Carlos Eloy. Especial Familiar Billete. 1 Acdo. Núm. Exp. 2085/2016.

Coraza Segarra Víctor Rafael vs. Brito Bernache María Agustina, Delgado Agular Humberto. Controversias del Orden Familiar 1 Acdo. Núm. Exp. 1337/2024.

Cornejo Oliver. Controversias del Orden Familiar Amparo. 1 Acdo. en Amparo. Núm. Exp. 287/2018 Amparo 623/24.

Cuevas Martínez Laura vs. González Cruz Edgar Adrián. Controversias del Orden Familiar 4 Acdos. en Incidente. Núm. Exp. 2083/2015 Pago de Pensión Alimenticia Retroactiva.

Delgado y Buenrostro Matilde su Sucesión. Sucesorio Familiar Auto. 1 Acdo. en Incidente. Núm. Exp. 3133/2024 Inc. de Oposición Al Inventario y Avaluo.

Díaz Cruz Ángel su Suc. Sucesorio Familiar Prevención. 1 Acdo. Núm. Exp. 161/2025.

Enríquez Frías Brayan Jovanny vs. Flores Verduzco Yara Berenice. Controversias del Orden Familiar 6 Acdos. Núm. Exp. 1781/2024.

Escobar Hernández Imelda Guadalupe vs. Calixto Hernández José. Especial Familiar 1 Acdo. en Incidente. Núm. Exp. 927/2023 Pago de Pensión Alimenticia.

Espinosa Cortés Inocencia Ninfa Elodia su Suc. Sucesorio Familiar Auto. 2 Acdos. Núm. Exp. 151/2025.

Ferreira Dueñas David Lucio su Sucesión. Sucesorio Familiar 1 Acdo. en Cuadernillo. Núm. Exp. 3363/2024 Secc. Cuarta.

Flores Mojica Vicente. Controversias del Orden Familiar 1 Acdo. Núm. Exp. 125/2025.

Fuentes Escalona Enrique. Juris. Voluntaria Familiar 1 Acdo. Núm. Exp. 203/1996 Tomo II.

García García Brenda Anayeli vs. Moreno Muñiz Antonio de Jesús. Controversias del Orden Familiar 1 Acdo. Núm. Exp. 1305/2023 Tomo II.

García López Wolstano. Sucesorio Familiar 1 Acdo. en Incidente. Núm. Exp. 561/2005 Inc. de Oposición a la Rend. de Ctas.

García Mares Gloria. Sucesorio Familiar 1 Acdo. en Incidente. Núm. Exp. 2087/2016 Oposición a la Rendición de Ctas. 14- 11- 24.

González Gómez Albino su Sucesión. Sucesorio Familiar 2905- 24 Arc Jud Dev. 1 Acdo. en Expedientillo. Núm. Exp. 2905/2024 Expdllo.

Gómez Mariñelarena Leonardo y Ramírez Guerrero Lucía Gabriela. Div. Vol. Llegada del Archivo. 1 Acdo. Núm. Exp. 1617/2006.

Hernández Aguilar Francisco Reyes vs. Ramos Páez Karen Michelle. Controversias del Orden Familiar 1 Acdo. Núm. Exp. 2987/2024.

Herrera Mendoza Verónica. Juris. Voluntaria Familiar 1 Acdo. Núm. Exp. 1301/2021.

Jaime Martínez Patricia vs. López Torres Claudio Daniel. Controversias del Orden Familiar 2 Acdos. Núm. Exp. 1719/2024.

Jiménez Barrón Sandra Itzel vs. Hernández Barrios Arturo de Jesús. Controversias del Orden Familiar 2 Acdos. Núm. Exp. 721/2023.

Jiménez Martínez Alfredo su Sucesión. Sucesorio Familiar 2 Acdos. Núm. Exp. 701/2024.

Jiménez Trejo Arturo vs. Jiménez Meza María del Rocío. Especial Familiar 1 Acdo. Núm. Exp. 1041/2018.

Liborio Pérez Viridiana vs. Franco Ángeles Miguel Ángel. Controversias del Orden Familiar 1 Acdo. Núm. Exp. 1155/2024.

Linares Ramírez Elsa vs. Foseca León Simael. Controversias del Orden Familiar Auto. 1 Acdo. en Incidente. Núm. Exp. 957/2008 Inc. de Modf. de Convn. por Disminución de Pensión Alimenticia.

López Escobar Alma Lilia vs. Hernández Durán Jorge Arturo. Controversias del Orden Familiar 1 Acdo. Núm. Exp. 1309/2023.

López Núñez Edgar vs. Martínez Velázquez Sandra Lizbeth. Especial Familiar Prop Datos. 1 Acdo. en Expedientillo. Núm. Exp. 2701/2024 Expdllo.

López Sierra Tania Fernanda vs. Ángeles Bernal Jesús. Controversias del Orden Familiar Llegada del Archivo. 1 Acdo. en Expedientillo. Núm. Exp. 1399/2024.

Lozada Escobedo Josefina. Sucesorio Familiar 1 Acdo. Núm. Exp. 45/2025.

Lozada Guerra Nancy Nalleli vs. Romero Valderrabano Rubén. Especial Familiar 1 Acdo. Núm. Exp. 3349/2024.

Manzano Lafarga Ana Luisa vs. Ponce de León Grajales José Enrique Francisco. Ord. Civil Familiar 6 Acdos. en Incidente. Núm. Exp. 1171/2020 Inc. para Regular Las Consecuencias Inherentes a la Disol. del Vinculo Matrimonial 5 Oct 23.

Márquez García Karina vs. Arias Jiménez Víctor Adrián. Controversias del Orden Familiar 1 Acdo. en Incidente. Núm. Exp. 2219/2024 Inc. de Modif. de Convenio.

Martínez Cervantes Bertha Luz. Sucesorio Familiar 1 Acdo. Núm. Exp. 2865/2024.

Martínez Morán María del Pilar su Suc. Sucesorio Familiar Prevención. 1 Acdo. Núm. Exp. 159/2025.

Meléndez Hernández Deni Carolina vs. Zarza Córdoba Sergio. Controversias del Orden Familiar 1 Acdo. Núm. Exp. 783/2013.

Mezrage Kamahi Linda su Sucesión. Sucesorio Familiar 1 Acdo. Núm. Exp. 1494/2024.

Mezrage Kamahi Linda. Sucesorio Familiar 2 Acdos. Núm. Exp. 69/2021.

Mezrage Kamahi Linda. Sucesorio Familiar 1 Acdo. en Incidente. Núm. Exp. 69/2021 Nul. de todos y Cada Uno de Los Legados por Ausencia.

Miramón Anaya María Guadalupe vs. Hernández Castrejón Buendía Lucero. Controversias del Orden Familiar 2 Acdos. Núm. Exp. 1887/2024.

Monrroy López Luis Enrique su Sucesión. Sucesorio Familiar 1 Acdo. Núm. Exp. 2727/2024.

Navarrete Alcocer Gloria Edith vs. Sánchez Antonio Héctor. Controversias del Orden Familiar 1 Acdo. Núm. Exp. 2685/2024.

Nieto Garfias Zeltzin Citlali vs. Moreno Cruz Emir Jiram. Controversias del Orden Familiar 1 Acdo. Núm. Exp. 1717/2024.

Oropeza Hernández Jorge su Sucesión. Sucesorio Familiar 1 Acdo. Núm. Exp. 3545/2024.

Ortegax Gómez Georgina Beatriz. Controversias del Orden Familiar Amparo. 2 Acdos. en Amparo. Núm. Exp. 3395/2024 Amparo 191/25.

Ortiz Núñez Ruth. Juris. Voluntaria Familiar 2 Acdos. Núm. Exp. 1231/2024.

Padilla Chacón Hugo Salvador su Sucesión. Sucesorio Familiar 1 Acdo. Núm. Exp. 2747/2024.

Padua García María Yamel vs. Camacho Martínez Luis. Controversias del Orden Familiar 1 Acdo. Núm. Exp. 1771/2023.

Pardo Lazcano Sandra vs. Francisco Velázquez Zenón. Controversias del Orden Familiar 1 Acdo. Núm. Exp. 709/2016.

Patiño Gutiérrez Silvia vs. Pineda Bardales Horacio. Especial Familiar 1 Acdo. Núm. Exp. 1497/2016.

Pérez Olmos Teresa vs. Cortés Cruz Artemio. Controversias del Orden Familiar 1 Acdo. en Incidente. Núm. Exp. 1287/2001 Inc. de Canc. de Pensión Alim.

Rivera Zendejas José Carmen su Suc. Sucesorio Familiar Prevención. 1 Acdo. Núm. Exp. 165/2025.

Rocha Fernández Leticia vs. Navarrete García Sergio Armando. Especial Familiar Arc Jud Dev. 1 Acdo. en Expedientillo. Núm. Exp. 3227/2024 Expdllo.

Rodas Otazu Sandra Mariel vs. Coutiño Mata Jerónimo José. Controversias del Orden Familiar Auto. 2 Acdos. en Incidente. Núm. Exp. 479/2022 Cambio de Guarda y Custodia.

Rodas Otazu. Controversias del Orden Familiar Amparo. 2 Acdos. en Amparo. Núm. Exp. 479/2022 Amparo 364/25.

Rosales Campos Andrea Cecilia vs. Rodriguez Saldaña Joel. Especial Familiar 1 Acdo. en Incidente. Núm. Exp. 1987/2023 Incremento de Pensión Alimenticia.

Ruíz Castellanos Arturo su Sucesión. Sucesorio Familiar 1 Acdo. Núm. Exp. 1393/2024.

Ruíz Salomón María del Pilar vs. Quijas Ramírez Christian Jesús. Controversias del Orden Familiar 1 Acdo. en Incidente. Núm. Exp. 2151/2016 Inc. de Modificación de Régimen de Visitas y Convivencias.

Salcedo Ramírez Andrés vs. Pons Salaya Rocío. Especial Familiar Arc Jud Prop Datos. 1 Acdo. en Expedientillo. Núm. Exp. 2737/2024 Expdllo.

Sánchez Álvarez Andrea vs. Cantero Ramírez Edgar. Controversias del Orden Familiar 2 Acdos. Núm. Exp. 3309/2024.

SOLO CONSULTA
SOLO CONSULTA
SOLO CONSULTA

Sánchez Chávez Casandra Yemilet vs. Mendoza García Jorge Mauricio. Controversias del Orden Familiar 1 Acdo. Núm. Exp. 1541/2024.
Serralde Castro Iván vs. Torres Tapia Elba Idalia. Controversias del Orden Familiar 2 Acdos. Núm. Exp. 681/2024.
Silva Munguía Leopoldo. Controversias del Orden Familiar Amparo. 1 Acdo. en Amparo. Núm. Exp. 299/2021 Amparo 666/24.
Silva Munguía Leopoldo. Sucesorio Familiar Auto. 3 Acdos. en Incidente. Núm. Exp. 299/2021 de Entrega de Pos. Material de Bienes Inmuebles Hereditarios a la Albacea de la Sucesión.
Torres Lozano Ana Bertha vs. Flores Quiroz Carlos. Especial Familiar 1 Acdo. Núm. Exp. 1571/2019.
Torres Vargas Georgina. Controversias del Orden Familiar Amparo. 2 Acdos. en Amparo. Núm. Exp. 3459/2024 Amparo 378/25.
Vargas Martínez Miguel Ángel vs. Gama Granados Hilda. Especial Familiar 3 Acdos. Núm. Exp. 1077/2024.
Vargas Reyes María Guadalupe. Sucesorio Familiar 1 Acdo. Núm. Exp. 715/2013.
Vázquez Reyes José de Jesús su Sucesión. Sucesorio Familiar 1 Acdo. Núm. Exp. 1353/2024.
Vega Muñoz Guillermo su Suc. Sucesorio Familiar Prevención. 1 Acdo. Núm. Exp. 155/2025.
Velasco Marín Margarito. Sucesorio Familiar 1 Acdo. Núm. Exp. 429/2009.
Velasco Santos Perla Adriana su Sucesión. Sucesorio Familiar 1 Acdo. Núm. Exp. 1305/2021.
Villa Juárez Fermín. Juris. Voluntaria Familiar 1 Acdo. Núm. Exp. 277/2005 Tomo Tres.
Zamora Hernández María Virginia vs. Gangora Cuevas Alan. Controversias del Orden Familiar 1 Acdo. Núm. Exp. 669/2024.
Zavala Rocha Cecilia Margarita y/o Margarita Zavala Rocha. Int. 1 Acdo. Núm. Exp. 1711/2009.

NO PUBLICADOS

Jaime Martínez Patricia vs. López Torres Claudio Daniel. Controversias del Orden Familiar 1 Acdo. Núm. Exp. 1719/2024.
Padrón Abad José Antonio vs. Zamora Castillo Alejandra. Controversias del Orden Familiar Auto. 1 Acdo. Núm. Exp. 1851/2024.
Padrón Abad José Antonio vs. Zamora Castillo Alejandra. Controversias del Orden Familiar Auto. 1 Acdo. en Incidente. Núm. Exp. 1851/2024 Nul. de Actuaciones.

AUDIENCIA

Enríquez Frías Brayan Jovanny vs. Flores Verduzco Yara Berenice. Aud. Controversias del Orden Familiar 1 Audiencia. Núm. Exp. 1781/2024.
Ruíz Barrientos Humberto su Sucesión. Sucesorio Familiar. 1 Audiencia. Núm. Exp. 715/2024.
Vargas Anaya Vanessa Adelina vs. Torres Sáinz Luis Antonio. Aud. Controversias del Orden Familiar 1 Aud. en Incidente. Núm. Exp. 285/2021 Cump. de Pensión Alimenticia.

LA SECRETARIA DE ACUERDOS
LIC. YANIRA FLORES LOZADA

SECRETARÍA "B"
ACUERDOS DEL 10 DE MARZO DEL 2025

Administrativo. Controversias del Orden Familiar 815- 2001 Prop Datos. 5 Acdos. Núm. Exp. 0/2025 Administrativo.
Alcántara Serrano Iván vs. Delgado Palma Lourdes Diana. Controversias del Orden Familiar 1 Acdo. Núm. Exp. 2048/2019.
Alcaraz Medina Camilo su Sucesión. Sucesorio Familiar 1 Acdo. Núm. Exp. 2976/2024.
Antunez Rojas Fernanda Guadalupe. Controversias del Orden Familiar 1 Acdo. Núm. Exp. 2250/2024.
Arroyo Hernández Marcela. Sucesorio Familiar 1 Acdo. Núm. Exp. 786/2008.
Benítez Salvador Rocío vs. Esquivias Pérez Daniel. Especial Familiar 1 Acdo. Núm. Exp. 60/2017.
Bernabé Salazr Luis Alberto vs. Torres González Alma Delia. Controversias del Orden Familiar 1 Acdo. en Incidente. Núm. Exp. 3466/2024 Inc. de Susp. de Régimen de Visitas.
Bolaños Cervantes Esther. Sucesorio Familiar 4 Acdos. Núm. Exp. 1270/2014.
Boone Menchaca José Luis su Sucesión. Ord. Civil Familiar Dada. 2 Acdos. Núm. Exp. 42/2020 Tomo V del Cuad. Principal.
Boullosa Costal Celso vs. Pilar Rodríguez Domínguez. Controversias del Orden Familiar 1 Acdo. en Incidente. Núm. Exp. 2794/2024 Inc. de Modificación Al Convn. (Pago de Pensión Alimenticia).
Boullosa Costal Celso vs. Pilar Rodríguez Domínguez. Ord. Civil Familiar 1 Acdo. en Incidente. Núm. Exp. 2794/2024 Soliictar la Autr. Judicial de Renovación de Pasaporte y Salida del País.
Briseño Ordóñez Félix. Sucesorio Familiar 1 Acdo. Núm. Exp. 966/2016.
Burello Castro José Antonio vs. Juárez Rivera Ma Guadalupe. Especial Familiar 1 Acdo. Núm. Exp. 720/2024.
Carrillo Lara Cecilia vs. Aldana Villegas Alfredo. Especial Familiar 1 Acdo. en Expedientillo. Núm. Exp. 1394/2023 Expedientillo.
Castillo González Noemí Grisel vs. Cuevas Mena Rafael. Especial Familiar 1 Acdo. Núm. Exp. 2074/2017.
Cejudo Mazari Noemí su Sucesión. Sucesorio Familiar 1 Acdo. Núm. Exp. 1618/2024.
Centeno Vásquez Delfina su Suc, Sucesorio Familiar Auto. 1 Acdo. Núm. Exp. 136/2025.
Cervantes Romero Armando. Juris. Voluntaria Familiar Expedientillo. 1 Acdo. en Expedientillo. Núm. Exp. 730/2011 Expedientillo.
Claudio Garduño Selene vs. Miranda Jiménez Óscar Sinuhe. Controversias del Orden Familiar Comparecencia de Billete. 1 Acdo. Núm. Exp. 2098/2022.
Coria y Ponce de León Sara Margarita. Sucesorio Familiar 3 Acdos. Núm. Exp. 162/1990.
Cruz López María Luisa vs. Plaza Munoz Anselmo. Controversias del Orden Familiar Expedientillo. 1 Acdo. Núm. Exp. 806/2000 Principal.
Cruz Reyes Rafael Miguel su Suc. Sucesorio Familiar Admisión. 1 Acdo. Núm. Exp. 158/2025.
Cuevas Alcalá Araceli vs. Salvador Mauel del Olmo Hernández. Especial Familiar 1 Acdo. Núm. Exp. 222/1992.
Delgado Montoya Isaac vs. Pérez Huerta Marcela. Especial Familiar 3 Acdos. Núm. Exp. 3016/2024.
Ek Paredes Carlos Alberto vs. Gonzañlez Rodríguez Rosa Isela. Especial Familiar 1 Acdo. Núm. Exp. 480/2024.
Ek Paredes Carlos Alberto. Sucesorio Familiar 1 Acdo. en Incidente. Núm. Exp. 480/2024 Inc. de Liquidación de Sociedad Conyugal.
Enríquez Rodríguez Adrián vs. Rodríguez Trejo Lilia Yanett. Controversias del Orden Familiar 1 Acdo. Núm. Exp. 938/2024.
Epinoza González Iram su Suc. Sucesorio Familiar Admisión. 1 Acdo. Núm. Exp. 160/2025.
Espinosa Cruz Rosa vs. Flores Isidro Antonio. Especial Familiar Expedientillo. 1 Acdo. Núm. Exp. 940/2021.
Estrella Téllez Humberto vs. Fuertes de la Cruz Georgina. Especial Familiar 1 Acdo. Núm. Exp. 1876/2023.
Flores Morales José Luis su Sucesión. Sucesorio Familiar 1 Acdo. Núm. Exp. 398/2024.
Galicia García María de Monserrat Atenea vs. Lerma Máximo César. Alim. Comparec. 1 Acdo. Núm. Exp. 66/2025.
Gallegos Meza José Antonio vs. Ramos Espinoza Patricia. Especial Familiar 2 Acdos. en Incidente. Núm. Exp. 282/2024 Inc. de Pensión Alimenticia y Guarda y Custodia.
Gallwits Lise Ballarti. Controversias del Orden Familiar Amparo. 1 Acdo. en Amparo. Núm. Exp. 1747/2021 Amparo 1115/24.
Gallwitz Lise y/o Lise Gallwitz Ballarati vs. García Jesús José Antonio. Controversias del Orden Familiar Expedientillo. 2 Acdos. Núm. Exp. 1747/2021.
García Bolaños Manuel vs. Sucesorio Familiar 1 Acdo. Núm. Exp. 624/2003.
García Franco Claudia vs. González Valderde Gustavo. Controversias del Orden Familiar 1 Acdo. Núm. Exp. 6/2017.
García González Arsenia. Sucesorio Familiar 1 Acdo. Núm. Exp. 546/2021.
García Lecuona Marisol vs. Santibañez Herrera Óscar. Controversias del Orden Familiar 1 Acdo. Núm. Exp. 1360/2018.
García Reyes Catalina. Sucesorio Familiar 2 Acdos. Núm. Exp. 44/2025.
García Rodríguez Cirilo su Sucesión. Sucesorio Familiar 1 Acdo. Núm. Exp. 2276/2024.
Garibo Arostigui Judith vs. Santana García Ricardo Ezequiel. Controversias del Orden Familiar 1 Acdo. en Incidente. Núm. Exp. 2948/2024 Inc. de Pensión Alimenticia Retroactiva.
Garnica Zarco Daniel Aurelio y Paulina Yáñez Tena. Div. Incausado 1 Acdo. Núm. Exp. 1514/2009.

SOLO CONSULTA
SOLO CONSULTA
SOLO CONSULTA

Giovanini Díaz Monserrat vs. Ferragut Novo Xavier. Ord. Civil Familiar Desechamiento. 1 Acdo. Núm. Exp. 150/2025.
Gómez Basurto Blanca Talia vs. Álvarez Guerrero Rafael Alejandro. Controversias del Orden Familiar 2 Acdos. Núm. Exp. 524/2022.
González Quiroz Gloria. Sucesorio Familiar 1 Acdo. en Expedientillo. Núm. Exp. 252/2000.
Granados Campos Isabel vs. Bruno Flores Flores. Controversias del Orden Familiar 1 Acdo. Núm. Exp. 230/2008.
Guarneros González Sergio Cresencio. Sucesorio Familiar 1 Acdo. Núm. Exp. 52/2025.
Guevara Meza Ernesto. Sucesorio Familiar Dada. 1 Acdo. en Otros. Núm. Exp. 584/2022 Segunda Sección.
Gutiérrez Meza Juan Manuel vs. Claudia Andrea Cruz Baquero. Especial Familiar 1 Acdo. Núm. Exp. 4/2021.
Gutiérrez Montoya David. Sucesorio Familiar 1 Acdo. Núm. Exp. 1014/2022.
Gutiérrez Reséndiz Sandra vs. Salamanca Vázquez Mauricio. Controversias del Orden Familiar 2 Acdos. Núm. Exp. 3656/2024.
Guzmán Juárez José Pastor. Especial Familiar 1 Acdo. Núm. Exp. 2186/2024.
Hudson Moreno José vs. Cruz León García Paula. Especial Familiar 1 Acdo. en Incidente. Núm. Exp. 316/2022 Inc. de Pensión Alimenticia y Compensación.
Huerta González Andrés su Suc, Sucesorio Familiar 1 Acdo. Núm. Exp. 116/2025.
Laurencio Romano Guillermo Mario. Int. Expedientillo. 1 Acdo. Núm. Exp. 284/2010.
Lazcano Rodríguez Alfredo su Suc. Sucesorio Familiar Prevención. 1 Acdo. Núm. Exp. 162/2025.
Lechuga Solano Carlos. Sucesorio Familiar 1 Acdo. Núm. Exp. 630/1995.
López Ballesteros Jorge Luis su Sucesión. Sucesorio Familiar 1 Acdo. Núm. Exp. 1240/2024.
Luevanos Ramírez Alicia su Sucesión. Sucesorio Familiar 1 Acdo. Núm. Exp. 3534/2024.
Martínez González Nadia vs. Estrada Ibarra Rodolfo Eduardo. Controversias del Orden Familiar 1 Acdo. Núm. Exp. 1476/2024.
Martínez Nolasco Lizbeth vs. Plascencia Nava Brandon Isaac. Controversias del Orden Familiar 1 Acdo. Núm. Exp. 148/2023.
Méndez López Francisca su Suc, Sucesorio Familiar Prevención. 1 Acdo. Núm. Exp. 154/2025.
Méndez Portuguez Juana vs. Mercado Pedraza Ismael. Especial Familiar Billete. 1 Acdo. Núm. Exp. 184/2023.
Méndez Portuguez Juana vs. Mercado Pedraza Ismael. Especial Familiar 1 Acdo. en Incidente. Núm. Exp. 184/2023 Inc. de Cesación O. Cancel. de Pensión Alimenticia.
Méndez Portuguez Juana vs. Mercado Pedraza Ismael. Especial Familiar Quinto Recurso de Apelación. 1 Acdo. en Incidente. Núm. Exp. 184/2023 Inc. de Modificación O. Disminución de la Pensión Alimenticia Provisional Decretada.
Méndez Vázquez Nancy Estephany vs. Armando Santiago Cuapio. Especial Familiar 1 Acdo. Núm. Exp. 648/2020.
Millán Galván Antonio vs. Martínez López María de Lourdes. Sucesorio Familiar 1 Acdo. Núm. Exp. 3190/2024 Secc. Tercera.
Morales Gallegos Carlos Alberto. Juris. Voluntaria Familiar 1 Acdo. Núm. Exp. 3030/2024.
Morales Maldonado Carlos su Sucesión. Sucesorio Familiar 1 Acdo. Núm. Exp. 1188/2024.
Motta Lara Tania vs. Sierra Ruíz Cruz Fernando. Controversias del Orden Familiar 1 Acdo. Núm. Exp. 1118/2022.
Olivares Ramírez María de Los Ángeles vs. Carlos Israel Solares Poblano. Perd. de P. Potest. 1 Acdo. Núm. Exp. 1108/2006.
Ortiz García José. Sucesorio Familiar 3 Acdos. Núm. Exp. 40/2025.
Partida Rosas Nicolás. Sucesorio Familiar 1 Acdo. Núm. Exp. 1782/2013.
Patiño Ramos Rubén su Suc. Sucesorio Familiar Prevención. 1 Acdo. Núm. Exp. 164/2025.
Pedroza Pérez María Guadalupe vs. García Vázquez Juan Rafael. Controversias del Orden Familiar 1 Acdo. Núm. Exp. 2274/2019.
Pérez Sandoval Pedro. Sucesorio Familiar 1 Acdo. Núm. Exp. 3150/2024.
Pérez Toledo Basilio Magno vs. Chávez Arenas María Eugenia. Controversias del Orden Familiar 1 Acdo. Núm. Exp. 344/2019.
Peña Barrera Edgar vs. Hernández Molotla Gina Ixchel. Especial Familiar 2 Acdos. Núm. Exp. 2648/2024.
Peña Guadarrama Juan. Controversias del Orden Familiar Amparo. 1 Acdo. en Amparo. Núm. Exp. 3084/2024 Amparo 1195/24.
Peñaloza Flores Higinio. Sucesorio Familiar 1 Acdo. Núm. Exp. 2492/2024.
Porrás López Alejandro Neftalí. Juris. Voluntaria Familiar 1 Acdo. Núm. Exp. 924/2024.
Pulido Ángeles Ana Laura vs. Alfredo Cuéllar Soto. Ord. Civil Familiar 1 Acdo. Núm. Exp. 912/2003.
Quintero Vela Federico y Vela Ortigoza Manuela Cristina. Sucesorio Familiar 2 Acdos. Núm. Exp. 2684/2024.
Ramírez González Azucena vs. Fuentes Jiménez Hugo Alberto. Controversias del Orden Familiar 1 Acdo. en Incidente. Núm. Exp. 1608/2005 Inc. de Cancel. de Pensión Alimenticia.
Rea Juárez Erasto vs. Int. 1 Acdo. Núm. Exp. 438/1993.
Ríos Hernández Sandra Gisella. Juris. Voluntaria Familiar Radicación. 1 Acdo. Núm. Exp. 3802/2024.
Robles Flores Ángel vs. Martínez Rangel Ivonne. Especial Familiar 1 Acdo. en Expedientillo. Núm. Exp. 1714/2023 Expedientillo.
Rodríguez Pérez José Carlos vs. Martínez Castillo Estephania. Controversias del Orden Familiar 1 Acdo. en Incidente. Núm. Exp. 1292/2017 Inc. de Modificación de Guarda y Custodia Tomo III.
Rodríguez Vega Catalina vs. Jorge Alberto Vera Macías. Controversias del Orden Familiar Dada Agravios. 1 Acdo. en Incidente. Núm. Exp. 2050/2012 Inc. de Cambio de Régimen de Visita y Convivencias.
Rodríguez Velázquez Miriam vs. Cortez Sánchez Diego. Controversias del Orden Familiar 1 Acdo. Núm. Exp. 2732/2024.
Ruíz Sánchez Paola Berenice vs. Hugo Jiménez González. Controversias del Orden Familiar Expedientillo. 1 Acdo. en Expedientillo. Núm. Exp. 7186/2021.
Salas Lara Silvia vs. Domínguez Rivera Arturo. Alim. Comparec. 1 Acdo. Núm. Exp. 1200/2003.
Sánchez Rizo Norma Ivone y Raúl Roel Martínez vs. Especial Familiar 1 Acdo. en Incidente. Núm. Exp. 1568/2003 Inc. de Repos. de Autos II.
Sandoval Miranda Daniela vs. Dossio Fernando. Controversias del Orden Familiar 1 Acdo. Núm. Exp. 848/2023.
Silva Domínguez María Juanita vs. Goujon Olvera Gabriel. Controversias del Orden Familiar 1 Acdo. Núm. Exp. 1218/2024.
Suárez Raoul Reynaldo su Sucesión. Sucesorio Familiar 1 Acdo. Núm. Exp. 3616/2024.
Tapia García Pablo su Sucesión. Sucesorio Familiar 1 Acdo. Núm. Exp. 1362/2023.
Torres May Omar vs. Broca Flores Ana Karen. Controversias del Orden Familiar 1 Acdo. Núm. Exp. 984/2024.
Torres Miranda José Ángel vs. Martínez Acevedo Karla. Controversias del Orden Familiar 1 Acdo. Núm. Exp. 1048/2024.
Valdés Sánchez Araceli Pilar vs. Poblano Pérez Juan Carlos. Controversias del Orden Familiar 1 Acdo. Núm. Exp. 1050/2014.
Valenzuela Higuera Félix. Sucesorio Familiar Expedientillo. 1 Acdo. Núm. Exp. 1270/2018.
Vallejo Rafael Juan Antonio. Sucesorio Familiar 1 Acdo. Núm. Exp. 702/2021.
Vallin Villatoro Golette su Suc. Sucesorio Familiar 2 Acdos. Núm. Exp. 82/2025.
Vargas Sánchez Marlene vs. Ernesto Enrqieu Llanos Martínez. Ord. Civ. 1 Acdo. Núm. Exp. 778/2007.
Vázquez García Pablo vs. Jiménez Aquino Laura Elena. Especial Familiar Amparo. 1 Acdo. en Amparo. Núm. Exp. 2224/2024 Amparo 547- 2024.
Vázquez García Pablo vs. Jiménez Aquino Laura Elena. Especial Familiar 1 Acdo. en Incidente. Núm. Exp. 2224/2024 Inc. de Susp. y Modificación de Régimen de Visitas y Convivencias.
Vázquez Luna Zaida vs. Mendoza Rodríguez César. Controversias del Orden Familiar Primer Recurso de Apelación. 1 Acdo. en Incidente. Núm. Exp. 2162/2012 Inc. de Cancel. de Pensión Alimenticia.
Villaseñor Baños Jonathan su Sucesión. Sucesorio Familiar 1 Acdo. Núm. Exp. 2420/2024.
Villegas Peñaloza Heyzel vs. Sordo Sánchez Ángel. Controversias del Orden Familiar 1 Acdo. Núm. Exp. 1624/2018.

SOLO CONSULTA
SOLO CONSULTA
SOLO CONSULTA

Yáñez Sánchez Emma Katia Jocelyn. Juris. Voluntaria Familiar Expedientillo. 1 Acdo. en Expedientillo. Núm. Exp. 414/2023 Expedientillo.
De la Vega González Soledad. Sucesorio Familiar 1 Acdo. Núm. Exp. 3790/2024.
Del Ángel Escalona Ernesto vs. Flores López Isis. Especial Familiar 1 Acdo. Núm. Exp. 3526/2024.
NO PUBLICADOS
Roque Fernández Martín vs. Palma Galicia Liliana. Controversias del Orden Familiar 1 Acdo. Núm. Exp. 456/2024.
AUDIENCIA
Alcántara Serrano Iván vs. Delgado Palma Lourdes Diana. Aud. Plática de Menor. Controversias del Orden Familiar 1 Audiencia. Núm. Exp. 2048/2019.
Hernández Hernández Sara Odhete vs. Salgado Suárez Adrián. Aud. de Ley Controversias del Orden Familiar 2 audiencias Núm. Exp. 1728/2024.
Monreal Hernández Yolanda vs. Aureliano Alvarado López. Aud. Incidental Especial Familiar. 1 Aud. en Incidente. Núm. Exp. 1010/2023 Inc. de Medida de Apremio II.
Sánchez Reyna Raúl su Sucesión. Aud. 801 Cpc Sucesorio Familiar. 1 Audiencia. Núm. Exp. 2032/2024.

EL SECRETARIO DE ACUERDOS
LIC. MARIO ROBLES KOCH

VIGÉSIMO SEGUNDO DE LO FAMILIAR

SECRETARÍA "A"
ACUERDOS DEL 10 DE MARZO DEL 2025

Álvarez Servín Brenda vs. Escalona Uribe Gerardo. Controversias del Orden Familiar 1 Acdo. en Otros. Núm. Exp. 2685/2024 Tomo III Principal.
Amador Montiel Guillermo su Sucesión. Sucesorio Familiar 1 Acdo. en Cuadernillo. Núm. Exp. 683/2024 Secc. Segunda.
Andariza Díaz Antonieta vs. Le Joncour Alexandre. Controversias del Orden Familiar 1 Acdo. Núm. Exp. 1891/2024.
Austria Serna Sandra vs. Santiago Carrera Olivares. Alim. Comparec. 1 Acdo. Núm. Exp. 1707/2011.
Ávila Rodríguez Heraclea. Sucesorio Familiar 1 Acdo. Núm. Exp. 911/2021.
Baena Ronces Cristina su Sucesión. Sucesorio Familiar 1 Acdo. Núm. Exp. 833/2022.
Ballesteros Díaz Karina vs. Israel Lora Jiménez. Especial Familiar 1 Acdo. Núm. Exp. 1699/2016.
Barrios Robles Ana María vs. De la Vega Llano Antonio Germán. Controversias del Orden Familiar 1 Acdo. Núm. Exp. 845/2022 Tomo II.
Basurto Téllez Jesús. Sucesorio Familiar 1 Acdo. Núm. Exp. 2891/2024.
Caballero Munguía Pedro Pablo su Sucesión. Sucesorio Familiar 1 Acdo. Núm. Exp. 947/2023.
Cárdenas Torres Gabriela Yolanda vs. Gustavo Armando Díaz de León Bermúdez. Ejec. Merc. 1 Acdo. Núm. Exp. 155/2007.
Cervera Coronado Víctor Arturo vs. Yazmín Castañeda Vega. Controversias del Orden Familiar 1 Acdo. Núm. Exp. 629/2019 Tomo II.
Chegue Morán Bardoviano y Gloria Serrano Valdez. Especial Familiar 1 Acdo. Núm. Exp. 879/1993.
Contreras Alvarado María Soledad. Sucesorio Familiar 1 Acdo. en Incidente. Núm. Exp. 3345/2024 Inc. de Remoción de Albacea.
Corona Aguirre Cristela vs. Héctor Christian David. Controversias del Orden Familiar 1 Acdo. Núm. Exp. 471/2023.
Domínguez García Dayanira vs. García García Miguel. Controversias del Orden Familiar 1 Acdo. Núm. Exp. 3399/2024 Bis. 1 Antecedente 402/2003.
Dorantes Barrera Arely vs. Cortés Castro Ricardo Iván. Controversias del Orden Familiar 1 Acdo. Núm. Exp. 2397/2024 Antecedente 42/2023.
Espíritu Suárez Carlos su Sucesión. Sucesorio Familiar 1 Acdo. en Amparo. Núm. Exp. 1819/2023 Amparo 766/2024- I.
Espíritu Suárez Carlos. Sucesorio Familiar Cuad. de Queja. 1 Acdo. en Incidente. Núm. Exp. 1819/2023 Inc. de Remoción de Albacea.
Flores Torres Víctor. Sucesorio Familiar 1 Acdo. en Cuadernillo. Núm. Exp. 3389/2024 Secc. Cuarta.
Frydman Schwartzman Paul Daniel vs. Serur Sitton Raquel. Especial Familiar 1 Acdo. Núm. Exp. 707/2022 Tomo II.
García Alba Adriana vs. Fernández Díaz José Eduardo. Controversias del Orden Familiar 1 Acdo. Núm. Exp. 1749/2024 Alimentos por Comparecencia.
Gil Estrada Marina vs. Garrido Pérez Felipe. Controversias del Orden Familiar 1 Acdo. Núm. Exp. 1645/2024 Alimentos por Comparecencia.
Gómez García Carlos Ernesto vs. Sandoval Maciel Paola. Ord. Civil Familiar 1 Acdo. en Incidente. Núm. Exp. 893/2018 Bis. 2 Tomo II Inc. del Uso Dom. Conyugal.
González Aguilera Raúl. Sucesorio Familiar 1 Acdo. Núm. Exp. 1941/2019 Terc. Excl. de Dominio, en contra de la Sucesión Testamentaria a Bienes de González Aguilera.
Hernández Arias David su Sucesión. Sucesorio Familiar 1 Acdo. en Cuadernillo. Núm. Exp. 249/2023 Secc. Segunda.
Hidalgo Benzaba Vanessa Denise vs. Domínguez Alcántara Erik. Controversias del Orden Familiar 1 Acdo. Núm. Exp. 217/2023 Alimentos por Comparecencia.
Higgins Barón Luis G. Sucesorio Familiar 1 Acdo. Núm. Exp. 3339/2024 Secc. Primera Segundo Tomo II.
Ibarra Juárez Floriberta su Sucesión. Sucesorio Familiar 1 Acdo. Núm. Exp. 89/2024.
Iglesias Paredes Manuel. Int. Expedientillo. 1 Acdo. Núm. Exp. 275/2010.
Islas Ovando Juana. Int. 1 Acdo. Núm. Exp. 127/2002.
Jiménez Chávez Icaury vs. León Calderón José Antonio. Especial Familiar Expedientillo. 1 Acdo. Núm. Exp. 3109/2024 Antecedente 488/2014.
López Andrade Dennis Aurora vs. Fuentes Pérez César. Controversias del Orden Familiar 1 Acdo. Núm. Exp. 2491/2024 Antecedente 892/2024.
Loza Trejo José Guillermo vs. López Romero María Isabel. Especial Familiar 1 Acdo. en Incidente. Núm. Exp. 3143/2024 Inc. de Visitas y Convivencias.
Lozano Mendoza María Francisca su Sucesión. Sucesorio Familiar Expedientillo. 1 Acdo. Núm. Exp. 75/2023.
Luna Mancilla Hugo su Sucesión. Sucesorio Familiar 1 Acdo. en Cuadernillo. Núm. Exp. 1955/2022 Secc. Segunda.
Lupercio Esparza Angel su Sucesión. Sucesorio Familiar 2 Acdos. en Otros. Núm. Exp. 3165/2024 Secc. Segunda.
Martínez Contla Zaira Lisette vs. Peláez Olivares Carlo. Controversias del Orden Familiar 1 Acdo. Núm. Exp. 1195/2021.
Mendoza Estrada Miguel Ángel vs. Barranco Mendoza Elysa. Controversias del Orden Familiar 1 Acdo. Núm. Exp. 3013/2024.
Morales Ziranhua María Guadalupe. Int. Expedientillo. 1 Acdo. Núm. Exp. 1225/2007.
Morales Ziranhua María Guadalupe. Sucesorio Familiar Expedientillo. 1 Acdo. en Cuadernillo. Núm. Exp. 1225/2007 Secc. Segunda.
Nájera Castillo Rocío vs. Mauricio Arturo García García. Esp. Hip. 1 Acdo. Núm. Exp. 491/1999.
Navarro Aguirre Mercedes vs. David Hernández García. Controversias del Orden Familiar 1 Acdo. en Amparo. Núm. Exp. 101/2016 Amparo 368/2025- Viii.
Nicolás Reyes Antonio vs. Jardón Ortega América Shantal. Especial Familiar 1 Acdo. Núm. Exp. 1987/2023.
Olvera Sánchez Stephanny Alejandra vs. Miguel Ángel Pichardo López. Controversias del Orden Familiar 1 Acdo. Núm. Exp. 1607/2007 Tomo II.
Pegueros Lara Claudia vs. Hernández Barrón Pedro. Especial Familiar 1 Acdo. Núm. Exp. 485/2023.
Pérez Martínez María del Pilar Yolitzma su Sucesión. Sucesorio Familiar Dada Cuenta. 1 Acdo. Núm. Exp. 3527/2024 Antecedente 334/2022.
Pérez Ramos María Candelaria. Sucesorio Familiar Expedientillo. 1 Acdo. en Expedientillo. Núm. Exp. 1721/2019 Expedientillo.
Ramos Castro Encarnación. Sucesorio Familiar 1 Acdo. Núm. Exp. 1335/2015.
Ramírez Salas Jesús Jorge vs. Leticia López López. Div. Nec. 1 Acdo. Núm. Exp. 1197/2006.
Reyes Meléndez Teresa Elizabeth vs. Huacuja González Arturo Alberto. Especial Familiar 1 Acdo. Núm. Exp. 573/2022.
Rocha Torres Martha Olivia vs. Urbina Caballero Enrique. Especial Familiar Expedientillo. 1 Acdo. en Expedientillo. Núm. Exp. 39/1993.

SOLO CONSULTA
SOLO CONSULTA
SOLO CONSULTA

Rodríguez Fuentes Alma Nayeli vs. Javier Calderón Moreno. Controversias del Orden Familiar 1 Acdo. Núm. Exp. 103/2020.
Rodríguez Maldonado María Guadalupe vs. Marcos Vicente Marín Alpizar. Cont. Ord. Fam. 1 Acdo. Núm. Exp. 597/2012.
Rodríguez Melchor Begonia vs. Luis Valerio Chan Reyes. Controversias del Orden Familiar 1 Acdo. Núm. Exp. 653/2014.
Rosas González Daniela Aurora vs. Ortiz Gómez Óscar Yovani. Controversias del Orden Familiar Expedientillo. 1 Acdo. Núm. Exp. 3261/2024 Antecedente 2238/2023.
Sánchez Solórzano Clementina. Sucesorio Familiar 1 Acdo. Núm. Exp. 1283/2016 Acumulado Al 502/2023.
Serralde Enríquez Carlos vs. Torres Santiago Nancy. Controversias del Orden Familiar 1 Acdo. Núm. Exp. 1961/2024.
Servicio de Administración Tributaria vs. Aziz Rahaim Jorge. Sucesorio Familiar Expedientillo. 1 Acdo. en Expedientillo_Expediente_No_Conocido. Núm. Exp. 1929/2023 Expedientillo.
Soriano Ramírez Elías su Sucesión. Sucesorio Familiar 1 Acdo. Núm. Exp. 1793/2024.
Sosa Villanueva Rodrigo vs. González Flores Ana Claudia. Especial Familiar 1 Acdo. Núm. Exp. 1913/2023.
Trinidad González Janeth vs. Ernesto Said Velázquez Sacal. Controversias del Orden Familiar 1 Acdo. Núm. Exp. 693/2020.
Vega Mercado Susana Jaquelína vs. Mercado Escoto Olivia su Sucesión. Ord. Civil Familiar 1 Acdo. en Incidente. Núm. Exp. 667/2020 Inc. de Nul. de Actuaciones por Falsedad de Firma.
Venegas Chavarría Luis Alberto vs. Córdova Saldívar Mayela. Controversias del Orden Familiar 1 Acdo. Núm. Exp. 347/2022.
Zárate Vélez Maribel Eunice vs. Díaz Rivas Raymundo. Controversias del Orden Familiar 1 Acdo. Núm. Exp. 1343/2024.

AUDIENCIA

Ibarra Barrios Clemencia su Sucesión. Información Testim. 801 Sucesorio Familiar. 1 Audiencia. Núm. Exp. 1389/2024.
Segura Gutiérrez Rodolfo Elías. Información Testim. 801 Sucesorio Familiar. 1 Audiencia. Núm. Exp. 2067/2021.
Torres Arenas María del Carmen vs. Torres Arenas José Félix y Otros y Sevillano González Francisco Jacobo. 272- a Ord. Civil Familiar. 1 Audiencia. Núm. Exp. 3596/2024 Exp. que Se Acumula Al Exp. 1551/2023.

LA SECRETARIA DE ACUERDOS
LIC. NATHALIE SHARON GUILLAUMIN PÉREZ

SECRETARÍA "B"
ACUERDOS DEL 10 DE MARZO DEL 2025

Aguilera Aguirre Carlos. Test. 3 Acdos. Núm. Exp. 1022/2005.
Allende Reyes Verónica vs. Salvador Vega Alvarado. Especial Familiar 1 Acdo. Núm. Exp. 1182/2020.
Alpizar Millán Guadalupe. Sucesorio Familiar 1 Acdo. Núm. Exp. 3062/2024 Bis. 1.
Altamirano Castro Gregorio. Sucesorio Familiar 1 Acdo. Núm. Exp. 92/2020.
Arenas de la Cruz Rodolfo. Test. 1 Acdo. Núm. Exp. 3390/2024.
Aroche Romero José su Sucesión. Sucesorio Familiar 1 Acdo. Núm. Exp. 1416/2022.
Arredondo Guevara Aline Guadalupe vs. Gustavo Martínez Ruíz. Controversias del Orden Familiar 1 Acdo. Núm. Exp. 2086/2012.
Audiffred Maldonado Evelyne su Sucesión. Sucesorio Familiar 2 Acdos. Núm. Exp. 2012/2024.
Barrera Zurita Francisco vs. Cherkashchenko Elizaveta Aleksandrovna. Especial Familiar 1 Acdo. Núm. Exp. 2688/2024.
Barrientos Chincoya Deyanira vs. Barragán Esquivel Alfonso. Especial Familiar 1 Acdo. Núm. Exp. 3460/2024.
Briones Carsolio Geraldine Paola vs. Herrera Aviña Axel Gabriel. Controversias del Orden Familiar 1 Acdo. Núm. Exp. 2362/2024.
Cabañas Blasio Pascual Lenin vs. Jasso Grifaldo Nayelly. Controversias del Orden Familiar 1 Acdo. Núm. Exp. 336/2022.
Camacho Zaragoza Norma en Rep. de Sus Menores Hijos vs. José Antonio Cabrara Osornio. Alim. Comparec. 1 Acdo. Núm. Exp. 1218/2006.
Campos del Rosal Nancy vs. Moisés Santamaría Vargas. Controversias del Orden Familiar 1 Acdo. Núm. Exp. 2244/2012.
Cayetano Gallegos José Luis vs. Romero Martínez Imelda. Especial Familiar 1 Acdo. Núm. Exp. 3492/2024.
Cervantes González Beatriz Adriana vs. González Zepeda Abel. Controversias del Orden Familiar 1 Acdo. Núm. Exp. 2395/2024 Acumulado Al 2200/2024.
Córdova Méndez Yoatzin Amairani vs. Méndez Juárez Gaudencio. Controversias del Orden Familiar Dada. 1 Acdo. Núm. Exp. 2452/2024.
Corona Nabor Salvador vs. Hernández Uresti Alma Cruz. Especial Familiar 1 Acdo. Núm. Exp. 888/2024.
Cos Montiel Víctor Augusto vs. María Berenice Mero Castillo. Especial Familiar 2 Acdos. Núm. Exp. 464/2014.
Cruz Valenzuela Jaime vs. Morales Rodríguez Selva Amalia. Controversias del Orden Familiar 2 Acdos. Núm. Exp. 2994/2024.
Cubero Flores María de la Luz su Sucesión. Sucesorio Familiar 1 Acdo. Núm. Exp. 38/2025.
Díaz Magdaleno Enrique vs. Acal Alonso María Magdalena. Especial Familiar 1 Acdo. Núm. Exp. 744/2023.
Domínguez López Jorge Rubén vs. Mendoza Chirinos Miroslava Olenska. Controversias del Orden Familiar 1 Acdo. en Expedientillo. Núm. Exp. 518/2021.
Domínguez Martínez Lucero vs. Bobadilla Lujan Hugo Alberto. Controversias del Orden Familiar 1 Acdo. Núm. Exp. 2634/2024.
Emiliano Castañeda Romualdo su Sucesión. Sucesorio Familiar 1 Acdo. Núm. Exp. 3522/2024.
Eslava Garay Ediht. Juris. Voluntaria Familiar 1 Acdo. Núm. Exp. 166/2015.
Estrada Valencia Pedro su Sucesión. Sucesorio Familiar 1 Acdo. en Expedientillo. Núm. Exp. 3262/2024.
Fernández Dorador Silvano Jesús su Sucesión. Sucesorio Familiar 1 Acdo. Núm. Exp. 66/2025.
Ferreira Ramírez Martha vs. Francisco Velázquez Javier. Especial Familiar 1 Acdo. Núm. Exp. 1260/2017.
García Echeverría Michelle vs. Rico Alcántara Alan Miguel. Controversias del Orden Familiar 1 Acdo. Núm. Exp. 2760/2024.
García Orozco José Luis su Sucesión. Sucesorio Familiar 1 Acdo. Núm. Exp. 2504/2024 Secc. IV.
García Pérez Gabriela. Controversias del Orden Familiar 1 Acdo. Núm. Exp. 1788/2021 Alimentos por Comparecencia.
Gómez Morales Alejandro vs. Ojea Micaela Ailin. Especial Familiar C. 1 Acdo. Núm. Exp. 680/2024.
González Domínguez Lidia vs. Carlos Cedeño Ledesma. Controversias del Orden Familiar 1 Acdo. Núm. Exp. 660/2002.
González Garduño Antonio su Sucesión. Sucesorio Familiar 1 Acdo. Núm. Exp. 1868/2024.
González Martínez Fabiola vs. Palacios Rubén. Especial Familiar Dada. 1 Acdo. Núm. Exp. 3260/2024.
Granados Velázquez Elena. Sucesorio Familiar 2 Acdos. en Amparo. Núm. Exp. 2118/2024 Amparo 516/2024.
Heredia Maldonado Rodrigo Manuel vs. Karla Ivonne Rodríguez Gómez. Controversias del Orden Familiar 1 Acdo. Núm. Exp. 1200/2017.
Hermosillo Hernández Nancy vs. Raúl Gutiérrez García de León. Especial Familiar 1 Acdo. Núm. Exp. 1010/2018.
Hernández González María. Sucesorio Familiar 1 Acdo. en Otros. Núm. Exp. 2078/2024 Secc. Segunda.
Hernández Romero Sandra vs. Reyes López Joaquín. Controversias del Orden Familiar 2 Acdos. Núm. Exp. 2952/2024.
Hernández Vargas Sergio vs. Soriano Gómez Gladys Marbella. Especial Familiar 1 Acdo. en Expedientillo. Núm. Exp. 2024/2023 Expedientillo.
Hernández Pichardo Frida Kumari vs. Rocha Martínez Hugo Yael. Controversias del Orden Familiar 1 Acdo. Núm. Exp. 6028/2025.
Jara Rivera Angélica vs. Matus Rodriguez Luis David. Especial Familiar 3 Acdos. en Incidente. Núm. Exp. 3462/2024 Inc. de Cambio de Guarda y Custodia.
Jiménez Sánchez Carlos Alberto vs. Emy Abe Ramírez Hernández. Especial Familiar 1 Acdo. Núm. Exp. 1780/2017.
Lamadrid Contreras Arturo vs. Le Thi Mai Linh. Especial Familiar 1 Acdo. Núm. Exp. 2724/2024 Tomo III.
Limón Pelcastre Grissdelhy Coral vs. Eduardo David Noguez Cruz. Controversias del Orden Familiar 1 Acdo. Núm. Exp. 2238/2017.
López Hernández Guillermo su Sucesión. Sucesorio Familiar 1 Acdo. Núm. Exp. 2368/2024 Ant. 39 Fam. 1010/2023.
López Pineda Karen Magdalena vs. Jorge Bravo Muñoz. Especial Familiar 1 Acdo. en Incidente. Núm. Exp. 1054/2018 Susp. Régimen.

SOLO CONSULTA
SOLO CONSULTA
SOLO CONSULTA

Lozano Luz Mariana Domínguez vs. Jiménez Macías Eduardo. Controversias del Orden Familiar 2 Acdos. en Incidente. Núm. Exp. 1882/2010 Inc. de Fijación de Pensión Alimenticia.
Martínez Aguilar Stephanie vs. Camargo Osante Ernesto. Controversias del Orden Familiar 1 Acdo. Núm. Exp. 454/2023.
Martínez Irene Eugenia su Sucesión. Sucesorio Familiar 1 Acdo. Núm. Exp. 1734/2024.
Martínez Junes Alejandro. Juris. Voluntaria Familiar 1 Acdo. Núm. Exp. 1284/2014 Rendición de Ctas. 2024.
Martínez Martnez Adalberto. Sucesorio Familiar 1 Acdo. Núm. Exp. 750/2021.
Martínez Sánchez Juan Alejandro. Juris. Voluntaria Familiar 1 Acdo. Núm. Exp. 2272/2013 Rendición de Ctas. 2024.
Martínez Sánchez Mariana vs. Juan Antonio Contreras Osorio. Controversias del Orden Familiar 1 Acdo. en Amparo. Núm. Exp. 534/2008 Amparo 835/2024- V.
Martínez García Paulina vs. Garrido Velázquez César. Controversias del Orden Familiar 1 Acdo. Núm. Exp. 64/2025.
Medina Miranda Eliana Harumi vs. Narcia Ávila Jonathan. Controversias del Orden Familiar 2 Acdos. Núm. Exp. 3154/2024 Principal Segundo Tomo.
Mena Ruíz Rocío Leticia y Mena Ruíz Norma Laura y Villaseñor Villanueva Luis. Sucesorio Familiar 1 Acdo. Núm. Exp. 1006/2024.
Mendoza Lozana Sarah vs. Mendoza Mendoza Gerardo. Controversias del Orden Familiar Dada. 1 Acdo. Núm. Exp. 1412/2023.
Monterrubio Torres Karina vs. Julio César Mancilla Hernández. Especial Familiar 1 Acdo. Núm. Exp. 282/2020.
Morales Becerra Jesús su Sucesión. Sucesorio Familiar 1 Acdo. Núm. Exp. 284/2023.
Morales Peregrina José de Jesús su Sucesión. Sucesorio Familiar 1 Acdo. Núm. Exp. 1804/2023.
Morales Torres María su Sucesión. Sucesorio Familiar 2 Acdos. Núm. Exp. 1778/2022 Secc. Segunda.
Mosqueda Guzmán Jennyfer vs. Yáñez Herrera Ángel Emanuel. Controversias del Orden Familiar 2 Acdos. Núm. Exp. 1992/2024.
Nájera Rosas Natividad Jacqueline vs. Neria Cano Rodrigo. Controversias del Orden Familiar 2 Acdos. Núm. Exp. 2930/2024 Segundo Tomo del Cuad. Principal.
Núñez Núñez Josefa. Sucesorio Familiar 1 Acdo. Núm. Exp. 656/2013.
Ojeda Lugo Circe Dilery vs. Villanueva Bernal Daniel Alberto. Controversias del Orden Familiar 1 Acdo. en Expedientillo. Núm. Exp. 3270/2024.
Olguín Ocampo Pablo. Sucesorio Familiar 1 Acdo. Núm. Exp. 516/2021.
Orozco Cedillo Gilberto. Sucesorio Familiar 1 Acdo. Núm. Exp. 310/1993 Secc. II.
Ortega Lazcano Elvira su Sucesión. Juris. Voluntaria Familiar 1 Acdo. Núm. Exp. 2422/2024.
Ortiz de la Mora Elsa Laura vs. Óscar Martínez Hernández. Alim. Comparec. 1 Acdo. Núm. Exp. 1164/2007.
Osorno Cazares Ofelia vs. Gabriel Rodríguez Galván. Especial Familiar 1 Acdo. Núm. Exp. 710/2013.
Panales Rodríguez Grisdely vs. Roberto Carlos Becerra López. Controversias del Orden Familiar 1 Acdo. en Incidente. Núm. Exp. 1786/2009 Inc. Cancel. de Pensión Alimenticia.
Paredes Sandoval Haydee Verónica del Rocío. Juris. Voluntaria Familiar 1 Acdo. Núm. Exp. 1704/2024.
Peláez López Elsa. Sucesorio Familiar 1 Acdo. Núm. Exp. 36/2025.
Pérez Alonso Paola vs. Prada Gutiérrez Rodrigo. Especial Familiar 1 Acdo. Núm. Exp. 1092/2022.
Pérez García Magdalena su Sucesión. Sucesorio Familiar 1 Acdo. Núm. Exp. 2376/2024.
Pérez Téllez Nelly Mariana vs. Carlos Martín Hernández Aguilar. Controversias del Orden Familiar 2 Acdos. en Incidente. Núm. Exp. 426/2021 Incidente.
Piña Lázaro Mauro. Sucesorio Familiar 1 Acdo. Núm. Exp. 1508/2008.
Prieto Gutiérrez Amelia. Sucesorio Familiar 1 Acdo. Núm. Exp. 324/2006.
Pérez Bernal Rafaela Leticia vs. Mario Neri Esteves. Ord. Civ. 1 Acdo. Núm. Exp. 320/2006.
Ramírez González Ana Karen vs. González Bonilla Telma. Controversias del Orden Familiar 1 Acdo. Núm. Exp. 1460/2023.
Ramos Gutiérrez Manuel Arturo vs. Ivonne Ibáñez Jiménez. Especial Familiar 1 Acdo. Núm. Exp. 1454/2016.
Rivera Pineda Juan Carlos vs. Guzmán Belmont Ivonne Arianet. Controversias del Orden Familiar 1 Acdo. Núm. Exp. 2944/2024.
Romero Baca María Dolores vs. Víctor Hugo Morales Oliva. Div. Nec. 1 Acdo. Núm. Exp. 618/1999.
Romero Beltrán Eva y Beltrán García Isidro Francisco vs. Notario Público 108 del Estado de México y Villavicencio Cisneros Socorro y Villacicencio Cisneros Celia Esther. Ord. Civil Familiar 1 Acdo. Núm. Exp. 3310/2024.
Rosales Vázquez Antonio su Sucesión. Sucesorio Familiar 1 Acdo. Núm. Exp. 50/2025.
Salazar Ricalde Dulce María su Sucesión. Sucesorio Familiar 1 Acdo. en Expedientillo. Núm. Exp. 518/2020 Expedientillo.
Sánchez Moreno Ofelia. Sucesorio Familiar 1 Acdo. en Expedientillo_Expediente_No_Conocido. Núm. Exp. 2306/2024.
Santos Cortés Jorge Luis. Sucesorio Familiar 1 Acdo. en Expedientillo_Expediente_No_Conocido. Núm. Exp. 424/2023.
Torres Chávez Virginia. Sucesorio Familiar 1 Acdo. Núm. Exp. 1654/2019.
Tristan López Brenda Suelika vs. Bravo Ramírez César Alan. Controversias del Orden Familiar 2 Acdos. Núm. Exp. 944/2024.
Vargas Téllez Genoveva Leonor su Sucesión. Sucesorio Familiar 1 Acdo. Núm. Exp. 70/2025.
Vázquez Carbajal Araceli vs. Gutiérrez Reséndiz Diego Israel. Controversias del Orden Familiar 1 Acdo. Núm. Exp. 2538/2024.
Vázquez Padilla Eduardo. Juris. Voluntaria Familiar 1 Acdo. en Incidente. Núm. Exp. 2364/2024 Inc. de Oposición a la Rendición de Cuentas.
Vidal Jardón Rosa Aidée vs. Bazaldua Cruz José Genaro. Controversias del Orden Familiar 1 Acdo. Núm. Exp. 1730/2023.
Von Roehrich Vassallo Tochtli vs. Franco Vargas Adriana Yilzeret. Ord. Civil Familiar 1 Acdo. Núm. Exp. 3508/2024.
Yépez Palacios Juana su Sucesión. Sucesorio Familiar 1 Acdo. en Expedientillo. Núm. Exp. 1458/2023.
Zavala Molina Rosa María del Rocío vs. Reyes Leyva Gustavo Alfredo. Juic. Especial de Levantamiento de Acta Familiar 1 Acdo. en Expedientillo. Núm. Exp. 3334/2024 Bis. 1.
Zepeda Estrada Martín Rogelio vs. Blanca Estela Ramírez Torres. Especial Familiar 1 Acdo. Núm. Exp. 478/2020.
De Aguiar Bautista María del Carmen. Juris. Voluntaria Familiar 1 Acdo. Núm. Exp. 1672/2017.
De la Barrera González María Teresa vs. Díaz González José Alfredo. Especial Familiar 1 Acdo. Núm. Exp. 3156/2024.
AUDIENCIA
Ceballos Ortega Joel vs. Salero Gutiérrez María Elizabeth. Controversias del Orden Familiar 1 Audiencia. Núm. Exp. 2308/2024 Segundo Tomo Cuad. Principal II.
Maldonado Huertero Austreberta su Sucesión. Sucesorio Familiar. 1 Audiencia. Núm. Exp. 1942/2024.

LA SECRETARIA DE ACUERDOS
LIC. SILVIA HERNÁNDEZ AGUILAR

VIGÉSIMO TERCERO DE LO FAMILIAR

SECRETARÍA "A"
ACUERDOS DEL 10 DE MARZO DEL 2025

Aguilar Flores José Cristino. Sucesorio Familiar A. 1 Acdo. Núm. Exp. 117/2025.
Aguilar García Margarita, su Sucesión. Test. A. 1 Acdo. Núm. Exp. 989/2010.
Alvarado Silva Claudia vs. Ortiz Tepeyac José Adrián. Controversias del Orden Familiar A. 1 Acdo. Núm. Exp. 1277/2022.
Arenas Pluma Adrián su Sucesión. Sucesorio Familiar a Dada Nueva Cuenta. 1 Acdo. Núm. Exp. 679/2022.
Ávila Orea Tania vs. Mario Iván León Rivera. Controversias del Orden Familiar A. 1 Acdo. Núm. Exp. 149/2024.
Barrera Becerril Gabino vs. Margarita Orihuela Rosales. Especial Familiar A. 1 Acdo. Núm. Exp. 1473/2023.
Barrueta Reyes Guadalupe vs. José Andrés Ramos Cordero. Especial Familiar A. 1 Acdo. Núm. Exp. 771/2002.

SOLO CONSULTA
SOLO CONSULTA
SOLO CONSULTA

Bautista Sánchez Mariana. Sucesorio Familiar Prevención. 1 Acdo. Núm. Exp. 141/2025.
Cardiel Cejudo Maritrini vs. Roberto Jaramillo Moreno. Div. Incausado 1 Acdo. Núm. Exp. 811/2010.
Carmona Mercado Karen Juliet vs. Antonio Rivera Cante. Controversias del Orden Familiar A. 1 Acdo. Núm. Exp. 2145/2023.
Chan Monroy Julio César vs. Sánchez Téllez Cynthia Janet. Controversias del Orden Familiar A. 1 Acdo. Núm. Exp. 1785/2022.
Conrado Martínez Nadia Alexis vs. Alejandro López Carreto. Controversias del Orden Familiar 1 Acdo. Núm. Exp. 855/2024.
Cordero García Guillermo. Sucesorio Familiar 1 Acdo. Núm. Exp. 1271/2024.
Díaz González Méndez Kalinka Ariadna vs. Erick Aarón Vázquez Sauza. Div. Incausado A. 1 Acdo. Núm. Exp. 1715/2010.
Domínguez Bretón Juan. Sucesorio Familiar Entrega de Billete. 1 Acdo. Núm. Exp. 61/2018.
Duarte Quezada Omar vs. Aida Fernández González. Controversias del Orden Familiar A. 1 Acdo. Núm. Exp. 429/2023 Tomo III.
Eslava Castillo Pompeya. Sucesorio Familiar A. 1 Acdo. Núm. Exp. 1249/2024.
Espinoza Gaona Humberto. Sucesorio Familiar Prevención. 1 Acdo. Núm. Exp. 139/2025.
Flores Acosta Guadalupe. Sucesorio Familiar F. 1 Acdo. en Incidente. Núm. Exp. 917/2018 Inc. de Remoción de Albacea.
Flores Torreblanca Jorge. Sucesorio Familiar A. 1 Acdo. Núm. Exp. 967/2023.
García Estrada Mario. Sucesorio Familiar F. 1 Acdo. Núm. Exp. 1749/2024.
Garfias Cruzaley Abigail. Sucesorio Familiar Admisión. 1 Acdo. Núm. Exp. 137/2025.
Guerrero Córdova Gabriel vs. Paola Elizabeth Espinoza Jiménez. Controversias del Orden Familiar F. 1 Acdo. Núm. Exp. 1787/2024.
Gutiérrez Núñez Miguel Ángel vs. Maydali Mayte Rodríguez Zolorsano. Controversias del Orden Familiar A. 1 Acdo. Núm. Exp. 561/2024.
Guzmán Rodríguez Elia y Andrea Díaz Guzmán vs. Juan Francisco Díaz Sotelo. Controversias del Orden Familiar F. 1 Acdo. en Otros. Núm. Exp. 1489/2003 Inc. de Cesación de Pensión Alimenticia.
Huerta Mauriño Juana. Sucesorio Familiar A. 1 Acdo. Núm. Exp. 653/2014.
Jiménez Coronado Rafael Ramón vs. Eduvigis Carolina Hernández de León. Ord. Civil Familiar A. 1 Acdo. en Otros. Núm. Exp. 745/2021 Div. Inc. Tomo II.
Jiménez Nájera Fabiola Ucum vs. Christian Gómez Oribio. Div. Incausado 1 Acdo. Núm. Exp. 1435/2009.
Jiménez Nájera Fabiola Ucum vs. Christian Gómez Oribio. Ord. Civil Familiar 1 Acdo. en Incidente. Núm. Exp. 1435/2009 Inc. de Reduc. de Pensión Alimenticia (Activo).
Karam Cervantes Christian Israel. Sucesorio Familiar A. 1 Acdo. Núm. Exp. 2363/2024.
Lastra Trueba Pedro vs. Verónica Zabaleta León. Ord. Civil Familiar A. 1 Acdo. en Expedientillo. Núm. Exp. 373/2024.
Luna Herrera Delfilia. Sucesorio Familiar Admisión. 1 Acdo. Núm. Exp. 135/2025.
López Leyva Francisco. Sucesorio Familiar A. 1 Acdo. Núm. Exp. 2385/2024.
María Claudia García Carrillo. Controversias del Orden Familiar A. 1 Acdo. en Amparo. Núm. Exp. 323/2025.
Martínez Ramírez Ana Lilia vs. Parra Mendoza Enrique. Controversias del Orden Familiar Ml. 1 Acdo. en Otros. Núm. Exp. 1301/2019 Inc. de Modif. Dee Pensión Alimenticia, Reembolso de Dinero por Pretación Laboral por Gastos Esc.
Mora Larios Silvia del Carmen. Sucesorio Familiar F. 1 Acdo. en Otros. Núm. Exp. 721/2023 Secc. Segunda.
Nava Gaona Efraín vs. Brenda Estefania Brito Meza. Controversias del Orden Familiar F. 2 Acdos. Núm. Exp. 2027/2023.
Oropeza y Carranza Rafaela. Sucesorio Familiar A. 1 Acdo. Núm. Exp. 1727/2024.
Pliego Trejo Yolanda. Sucesorio Familiar A. 1 Acdo. Núm. Exp. 113/2025.
Pozos Gil Ana Lilia vs. Hugo Alberto Cedillo Durán. Ord. Civil Familiar 1 Acdo. en Incidente. Núm. Exp. 1315/2007 5° Inc. de Ejecc. de Sentencia.
Pérez Espinosa Carolina. Sucesorio Familiar A. 1 Acdo. Núm. Exp. 1783/2023.
Quintanar Valdez Consuelo. Sucesorio Familiar A. 1 Acdo. Núm. Exp. 2283/2013.
Ramírez Segundo Bernardo. Juris. Voluntaria Familiar 1 Acdo. Núm. Exp. 1373/2024.
Rivera Mata Ma. Guadalupe Atanacia. Sucesorio Familiar F. 4 Acdos. Núm. Exp. 1327/2019.
Rivera Mata Ma. Guadalupe Atanacia. Sucesorio Familiar F. 1 Acdo. en Otros. Núm. Exp. 1327/2019 Secc. Segunda.
Rodríguez Cruz Beatriz Eugenia. Sucesorio Familiar A. 1 Acdo. Núm. Exp. 1213/2021.
Samperio Guerrero Karina Itzel vs. Barbosa Bonilla Leobardo Genaro. Controversias del Orden Familiar 1 Acdo. Núm. Exp. 953/2020.
Sánchez Sánchez Leticia vs. Gerardo García Castañeda. Especial Familiar A. 1 Acdo. Núm. Exp. 533/2021 Tomo II.
Segura Muñoz Estela vs. Toriz Salazar Luis Alfonso. Especial Familiar 2 Acdos. en Incidente. Núm. Exp. 1063/2012 Bis. 2 Inc. de Cancel. de Pensión Alimenticia.
Trujillo Rubalcava Vanessa Kathlyn vs. Fernando Nieto López. Especial Familiar A. 1 Acdo. Núm. Exp. 1917/2022.
Uriostegui García Pinta vs. Félix Alberto Trinidad Cervantes. Especial Familiar 1 Acdo. en Incidente. Núm. Exp. 709/2023 Incidente.
Vargas Lizárraga Marcela Berenice vs. Reynaldo Guillermo Escobar Hernández. Controversias del Orden Familiar 1 Acdo. en Incidente. Núm. Exp. 1635/2013 Inc. de Incumplimiento de Pago de Pensión Alimenticia.
Vázquez Guevara Carmen. Sucesorio Familiar 1 Acdo. en Otros. Núm. Exp. 331/2000 Secc. Cuarta.
Vázquez Guevara Carmen. Sucesorio Familiar 1 Acdo. Núm. Exp. 331/2000 Bis. 6 Inc. de Pos. de Bin Inmueble.
Villagrán Amado Eulalio. Sucesorio Familiar A. 1 Acdo. Núm. Exp. 121/2025.
Yessenia Ramos Montaño vs. David Alejandro Rodríguez Vargas. Especial Familiar A. 2 Acdos. en Otros. Núm. Exp. 399/2021 Inc. Reg. de Cons. Inher. a la Disol. del Vinc. Tomo II.
Álvarez Monzon Luis Felipe vs. Juana Azucena Franco Maqueda. Controversias del Orden Familiar A. 1 Acdo. Núm. Exp. 275/2023.

NO PUBLICADOS

Cordero García Guillermo. Sucesorio Familiar T no Publ. 07- 03- 25. 1 Acdo. Núm. Exp. 1271/2024.
Duarte Quezada Omar vs. Aída Fernández González. Controversias del Orden Familiar 1 Acdo. Núm. Exp. 429/2023 Amparo 18-25.
Gutiérrez Chávez Nancy vs. José Eduardo Rentería Martínez. Controversias del Orden Familiar 1 Acdo. Núm. Exp. 931/2009 Controv. del Orden Familiar, Alimentos por Comparecencia.
Montes de Oca Urbina Juana. Sucesorio Familiar no Publ. del 06 de Marzo. 1 Acdo. Núm. Exp. 145/2025.
Redondo Martínez Paulina. Sucesorio Familiar 1 Acdo. Núm. Exp. 1549/2022.
Uriostegui García Pinta vs. Félix Alberto Trinidad Cervantes. Especial Familiar 2 Acdos. Núm. Exp. 709/2023.
Uriostegui García Pinta vs. Félix Alberto Trinidad Cervantes. Especial Familiar 4 Acdos. en Incidente. Núm. Exp. 709/2023 Incidente.

AUDIENCIA

Carlos Alberto Ricalde Novelo. Aud. Sucesorio Familiar. 1 Audiencia. Núm. Exp. 2051/2017 Inc. de Entrega Material.
Loera Velasco Silvana Allerid vs. Jonathan Baudelio Carnica Ramos. Platica Con Menor Controversias del Orden Familiar 1 Audiencia. Núm. Exp. 1723/2024.

LA SECRETARIA DE ACUERDOS POR M.L.
LIC JANETH HERNANDEZ HERNANDEZ

SECRETARÍA "B"
ACUERDOS DEL 10 DE MARZO DEL 2025

Adriano Morán Aldo Rigoberto. Juris. Voluntaria Familiar 1 Acdo. en Otros. Núm. Exp. 412/2000 Cuad. de Rendición de Cuentas.
Agis Ramírez María Esperanza vs. Martínez Servín Frida Daniela. Controversias del Orden Familiar 1 Acdo. Núm. Exp. 1424/2023.
Alonzo Núñez José Luis Joel. Sucesorio Familiar 1 Acdo. Núm. Exp. 1158/2023.

SOLO CONSULTA
SOLO CONSULTA
SOLO CONSULTA

Alvarado González Olga vs. Marco Antonio González Serralde. Especial Familiar 1 Acdo. en Incidente. Núm. Exp. 1364/2014 Inc. de Liquidación de la Sociedad Conyugal.
Atempa Rivas Viridiana vs. Lázaro Ramírez Pablo. Especial Familiar 1 Acdo. Núm. Exp. 1030/2020.
Barrera Ramírez Miriam vs. Alejandro Hernández Pérez. Controversias del Orden Familiar 1 Acdo. Núm. Exp. 166/2023.
Bonilla Cano Steve vs. Blanca Estela Rangel Lara. Especial Familiar 1 Acdo. Núm. Exp. 1674/2012.
Bravo Lugo Alejandro vs. Marisol Salinas Rubio. Especial Familiar 1 Acdo. en Incidente. Núm. Exp. 2126/2022 Inc. de Cuestiones Inherentes a la Disol. del Vínculo Matrimonial.
Camacho Gómez María Teresa. Sucesorio Familiar 1 Acdo. Núm. Exp. 2364/2024.
Campos Villanueva María. Sucesorio Familiar 1 Acdo. Núm. Exp. 2282/2024.
Carrillo Rodríguez Daniela Aline vs. Florencio Domínguez Gómez. Controversias del Orden Familiar Entrega de Billete. 1 Acdo. Núm. Exp. 80/2024.
Cedillo García Herlindo. Sucesorio Familiar 1 Acdo. Núm. Exp. 1918/2024.
Cervantes Salgado Marcelino. Sucesorio Familiar Prevención. 1 Acdo. Núm. Exp. 150/2025.
Cid Martínez Ramiro vs. Yazmín de la Vega Rodríguez. Especial Familiar 1 Acdo. en Incidente. Núm. Exp. 1574/2023 Inc. de Consecuencias Inherentes a la Disol. del Vínculo Matrimonial.
Correa Velázquez Amelia. Sucesorio Familiar 1 Acdo. Núm. Exp. 380/2019.
Espino Maya Leticia. Sucesorio Familiar 2 Acdos. Núm. Exp. 40/2025.
Espitia Ortíz Claudia vs. José Ignacio Trejo Cruz. Controversias del Orden Familiar 1 Acdo. Núm. Exp. 1950/2024.
Estrada Pérez María Magdalena. Int. 1 Acdo. Núm. Exp. 1238/2006.
Estrada Pérez María Magdalena. Sucesorio Familiar 1 Acdo. en Incidente. Núm. Exp. 1238/2006 Inc. de Remoción de Albacea.
Flores Bárcenas Julieta. Juris. Voluntaria Familiar 1 Acdo. en Otros. Núm. Exp. 336/2023 Rendición de Cuentas.
Flores García Amaral vs. Alejandra Negrete Macouzet. Especial Familiar 2 Acdos. Núm. Exp. 976/2020.
Fontova Morales María Angélica vs. Cruz López Edgar. Especial Familiar 1 Acdo. Núm. Exp. 1386/2018.
Fontova Morales María Angélica vs. Cruz López Edgar. Especial Familiar 1 Acdo. en Incidente. Núm. Exp. 1386/2018 Inc. de Pago de Compensación Tomo II.
García Torres Viridiana. Juris. Voluntaria Familiar 1 Acdo. en Otros. Núm. Exp. 1500/2005 Rendición de Cuentas.
García Melero Ana María vs. Ricardo Acosta Estévez. Controversias del Orden Familiar 1 Acdo. Núm. Exp. 1957/2024.
García Sánchez José Eugenio vs. Julia Haydee Olivares Hernández. Controversias del Orden Familiar 4 Acdos. Núm. Exp. 1300/2024.
Gaytán García Lucía. Sucesorio Familiar 1 Acdo. Núm. Exp. 86/2025.
González Arias María Fernanda vs. Alan Enrique Alarcón Calva. Controversias del Orden Familiar 1 Acdo. Núm. Exp. 1298/2024.
González García Emilio. Sucesorio Familiar 1 Acdo. Núm. Exp. 2098/2023.
González Zarza Dayanna Patricia vs. Ramon Alberto Gámez León. Controversias del Orden Familiar 1 Acdo. en Incidente. Núm. Exp. 552/2020 Inc. Promov. por Dayanna Patricia González Zarza.
Gudiño Gudiño Gregoria. Sucesorio Familiar 1 Acdo. Núm. Exp. 416/2024.
Guzmán Román Nelly vs. Mejía Leal José Luis. Controversias del Orden Familiar 3 Acdos. Núm. Exp. 730/2022.
Hernández Gutiérrez Sarai Daniela vs. Julio César Molina Téllez. Controversias del Orden Familiar 1 Acdo. Núm. Exp. 90/2023.
Huitrón Pliego Leopoldo. Test. 1 Acdo. Núm. Exp. 974/1986.
Ibarra García Ángela. Sucesorio Familiar 1 Acdo. Núm. Exp. 1750/2022.
Iturbe Reynoso Jesús. Sucesorio Familiar 2 Acdos. Núm. Exp. 2446/2024.
Jiménez Torres Juana María vs. Miguel Ángel López Carrillo. Especial Familiar 1 Acdo. en Incidente. Núm. Exp. 2330/2013 Inc. de Ejecc. de Convenio.
León Pérez Mordonio. Sucesorio Familiar 1 Acdo. Núm. Exp. 1060/2024.
López Castillo José su Sucesión. Sucesorio Familiar 1 Acdo. Núm. Exp. 898/2022.
López Ortega Eustolia vs. Eleazar Hernández Mendoza. Controversias del Orden Familiar 1 Acdo. en Expedientillo. Núm. Exp. 944/2005.
López Cuevas Alberto vs. Arreola Landeros Marisol. Especial Familiar 1 Acdo. en Incidente. Núm. Exp. 1868/2019 Inc. de Formación de Inventario de la Sociedad Conyugal.
López López Guillemina y Juan Segundo Hernández. Div. Incausado 1 Acdo. Núm. Exp. 1058/2011.
López Tenorio Israel. Sucesorio Familiar 1 Acdo. Núm. Exp. 348/2024.
López Zárate María. Sucesorio Familiar 1 Acdo. Núm. Exp. 2160/2024.
Martínez García Fabiola vs. Mario Román Benavides González. Controversias del Orden Familiar 1 Acdo. en Exhorto. Núm. Exp. 1424/2024.
Martínez Martínez Ellia vs. Guillermo Muñoz López. Controversias del Orden Familiar 1 Acdo. Núm. Exp. 1528/2022.
Martínez Maya Carlos Alonso. Juris. Voluntaria Familiar 1 Acdo. Núm. Exp. 1686/2022.
Martínez Olvera María Antonieta vs. Alfredo Pacheco Andrade. Especial Familiar 1 Acdo. en Otros. Núm. Exp. 1874/2010 Principal Tomo II.
Martínez Unda Juan Carlos. Juris. Voluntaria Familiar 1 Acdo. en Otros. Núm. Exp. 610/2002 Cuad. de Rendición de Cuentas.
Martínez Garduño Susana vs. Alfonso Gutiérrez Mercado. Especial Familiar 1 Acdo. en Incidente. Núm. Exp. 330/2024 Inc. de Consecuencias Inherentes a la Disol. del Vínculo Matrimonial, Guarda y Custodia y P.
Martínez Mazas Reyna Guadalupe. Sucesorio Familiar 1 Acdo. Núm. Exp. 2370/2024.
Martínez Nava Fernando. Sucesorio Familiar 1 Acdo. Núm. Exp. 1150/2023.
Méndez León Areli vs. López Villalba Rodolfo. Especial Familiar 1 Acdo. Núm. Exp. 760/2022.
Nájera Nájera José. Sucesorio Familiar 1 Acdo. Núm. Exp. 2276/2024.
Neri Yescas Jorge. Sucesorio Familiar 1 Acdo. Núm. Exp. 758/2024.
Ojeda Hernández Iván vs. Diana Cristina Rosas Cancino. Especial Familiar 1 Acdo. en Incidente. Núm. Exp. 1826/2014 Inc. de Pensión Alimenticia, Guarda y Custodia.
Olvera Herrera Felipe Eustaquio. Sucesorio Familiar 1 Acdo. Núm. Exp. 666/2013.
Padilla Trueba María Guadalupe. Sucesorio Familiar 1 Acdo. Núm. Exp. 1994/2022.
Peralta Blanco Haydee Guadalupe. Juris. Voluntaria Familiar 1 Acdo. Núm. Exp. 356/2019.
Pérez Muñiz María Victoria vs. Juan Carlos Muñoz Gómez. Especial Familiar 2 Acdos. Núm. Exp. 1068/2015.
Peña Trejo Delfino. Sucesorio Familiar 1 Acdo. Núm. Exp. 2432/2024.
Prado Cervantes María Guadalupe. Sucesorio Familiar Desechamiento. 1 Acdo. Núm. Exp. 84/2025.
Ramírez Jiménez Mariano. Sucesorio Familiar 1 Acdo. Núm. Exp. 2054/2015.
Ramos García Josefina, su Sucesión. Sucesorio Familiar 1 Acdo. Núm. Exp. 392/2021.
Ramírez Hernández Estela. Sucesorio Familiar 1 Acdo. Núm. Exp. 1530/2023.
Reyna Luna Juan. Sucesorio Familiar 1 Acdo. Núm. Exp. 104/2023.
Reynoso Bouchan Luz del Carmen. Sucesorio Familiar 1 Acdo. Núm. Exp. 66/2024.
Rivera González Alma Paola vs. Aguirre Rodríguez Daniel Gerardo. Controversias del Orden Familiar 1 Acdo. en Incidente. Núm. Exp. 1124/2019 Inc. de Modificación del Régimen de Visitas y Conviencias.
Rivera González Alma Paola vs. Aguirre Rodríguez Daniel Gerardo. Controversias del Orden Familiar 1 Acdo. en Incidente. Núm. Exp. 1124/2019 Inc. de Nul. de Emplazamiento.
Rodríguez García Gloria vs. Alberto León Cárdenas. Controversias del Orden Familiar 1 Acdo. Núm. Exp. 1180/2024.
Rojas Baltazar Yohali Dannae vs. Trejo Silva José Eduardo. Controversias del Orden Familiar 1 Acdo. Núm. Exp. 1708/2019.

SOLO CONSULTA
SOLO CONSULTA
SOLO CONSULTA

Román Beltrán Jorge. Sucesorio Familiar 1 Acdo. Núm. Exp. 1094/2022.
Romero Flores María Guadalupe vs. Salvador Hernández Mendoza. Especial Familiar 1 Acdo. Núm. Exp. 1084/2024.
Romero García Miguel Ángel. Sucesorio Familiar 1 Acdo. Núm. Exp. 2154/2024.
Romero Serrano Alejandro vs. Rosas González Karina. Controversias del Orden Familiar 1 Acdo. en Otros. Núm. Exp. 382/2019 Tomo II.
Ruíz Montero Alma Guadalupe. Juris. Voluntaria Familiar 1 Acdo. en Otros. Núm. Exp. 616/2010 Rendición de Cuentas.
Salazar Mayen Adrián Martín vs. Nájera Ortega Nancy Lizbeth. Especial Familiar 1 Acdo. en Incidente. Núm. Exp. 1994/2019 Incidente.
Salgado Hernández Raymundo vs. Sánchez Márquez María Silvia. Especial Familiar 1 Acdo. en Incidente. Núm. Exp. 968/2016 Inc. de Liquidación de la Sociedad Conyugal.
Sánchez Ortiz Myrna Patricia vs. José de Jesús Hernández Cortés. Especial Familiar 1 Acdo. Núm. Exp. 1340/2012.
Sandoval Rivera Fernando vs. Ana Elizabeth Chávez Salazar. Especial Familiar 1 Acdo. Núm. Exp. 1832/2012.
Soriano y Cortés Alejandro. Sucesorio Familiar Prevención. 1 Acdo. Núm. Exp. 152/2025.
Sánchez Montes Luis vs. Gómez Velázquez Elba Inés. Especial Familiar 1 Acdo. Núm. Exp. 2002/2017.
Tinoco Cazares María Michel vs. Iván Moisés Nava Figarola. Controversias del Orden Familiar 1 Acdo. Núm. Exp. 1546/2024.
Trujillo Martínez Janette Gabriela vs. Del Vaillar Enríquez Sergio. Controversias del Orden Familiar 1 Acdo. en Incidente. Núm. Exp. 374/2016 Inc. de Modificación de Pensión Alimenticia.
Villalvazo Ramos Rubí del Rosario vs. José David Soria González. Controversias del Orden Familiar 1 Acdo. Núm. Exp. 2244/2024.
Vázquez Vázquez Esperanza. Sucesorio Familiar 1 Acdo. Núm. Exp. 82/2025.
Yáñez Camargo Ivonne Jéssica vs. Mendoza Letrado Enrique. Esp. Hip. 1 Acdo. Núm. Exp. 1022/2005.
Zapata Jiménez Juan vs. Juan Miguel Zapata Torreblanca. Controversias del Orden Familiar 1 Acdo. Núm. Exp. 10/2021.
Zavala Madrid Joel Iván vs. María de Los Ángeles Sánchez Quiroz. Controversias del Orden Familiar 3 Acdos. Núm. Exp. 1874/2023.
Zavala Nava Diego Armando vs. González Márquez Mary Carmen. Controversias del Orden Familiar 1 Acdo. en Otros. Núm. Exp. 1642/2019 Tomo II.
Álvarez Montoya Joanna Daniela vs. Jesús Aarón Milla Vázquez. Controversias del Orden Familiar 2 Acdos. Núm. Exp. 2222/2024.
Ángeles Suárez Rosalba. Sucesorio Familiar 1 Acdo. Núm. Exp. 2442/2024.
Ávila Camacho Jesús vs. Díaz Núñez Alicia. Especial Familiar 1 Acdo. Núm. Exp. 764/2017.

NO PUBLICADOS

Beltrán Picasso Ernesto. Sucesorio Familiar no Publ. del 07 de Marzo. 1 Acdo. Núm. Exp. 100/2025.
Cruz Castillo Karina vs. Marco Polo Manzano Vega. Controversias del Orden Familiar 1 Acdo. en Incidente. Núm. Exp. 1392/2015 Vía de Apremio.
Guzmán Quezada Raúl vs. María de la Luz Ramona Huerta Castro. Controversias del Orden Familiar no Publ. del 07- 03- 2025. 1 Acdo. Núm. Exp. 2316/2024.
Mejía Cano María. Sucesorio Familiar no Publ. del 07- 03- 2025. 1 Acdo. Núm. Exp. 20/2025.
Roldán Estrada Felipe Juan. Juris. Voluntaria Familiar no Publ. del 07- 03- 2025. 1 Acdo. Núm. Exp. 726/2024.

AUDIENCIA

Estrada Pérez María Magdalena. Aud. Sucesorio Familiar. 1 Aud. en Incidente. Núm. Exp. 1238/2006 Inc. de Remoción de Albacea.
Rodea Armenta Katia Ivette vs. Israel García Pichardo. Controversias del Orden Familiar 1 Audiencia. Núm. Exp. 2226/2024.
Velázquez Martínez Paulina vs. Martínez Contreras Amanda. Aud. Controversias del Orden Familiar 1 Audiencia. Núm. Exp. 586/2018.

LA SECRETARIA DE ACUERDOS
LIC. JANETH HERNÁNDEZ HERNÁNDEZ

VIGÉSIMO CUARTO DE LO FAMILIAR

SECRETARÍA "A"
ACUERDOS DEL 10 DE MARZO DEL 2025

Aguilar Gómez José Luiis vs. Katya Cristina Morales Reyes. Controversias del Orden Familiar 1 Acdo. en Expedientillo. Núm. Exp. 115/2012.
Aguilar Mondragón Armando. Juris. Voluntaria Familiar 1 Acdo. Núm. Exp. 1215/2024.
Aguirre Rangel Consuelo Laura. Sucesorio Familiar Expdllo. 1 Acdo. en Expedientillo. Núm. Exp. 319/2021.
Alcantar Munguía Rosa Eugenia vs. Vargas Tolentino Néstor Iván. Controversias del Orden Familiar 1 Acdo. Núm. Exp. 1190/2024.
Almazán Ramos Cecilio su Sucesión. Sucesorio Familiar 1 Acdo. Núm. Exp. 1941/2023.
Alvarado Rodríguez Mónica vs. Encabo Espartero Javier. Especial Familiar 1 Acdo. Núm. Exp. 1081/2024.
Arriaga Carrasco María Elena. Juris. Voluntaria Familiar 1 Acdo. Núm. Exp. 1933/2024.
Arroyo Ávila Anabel vs. Espinoza Salas Jorge Armando. Controversias del Orden Familiar 1 Acdo. Núm. Exp. 545/2023.
Ayala Perea Dulce María Berenice vs. Juan Manuel Valencia Martínez. Controversias del Orden Familiar Billete. 1 Acdo. Núm. Exp. 1871/2016 Tomo II.
Badiano Orta Joaquín Sotero su Sucesión. Sucesorio Familiar 1 Acdo. Núm. Exp. 1653/2024.
Benavides Velázquez David vs. Juris. Voluntaria Familiar 1 Acdo. en Otros. Núm. Exp. 1139/2010 Rendición Ctas. 2022.
Benavides Velázquez David vs. Juris. Voluntaria Familiar 1 Acdo. Núm. Exp. 1139/2010 Bis. 1.
Betancour Flores Óscar Alberto vs. Rosas García Juana. Controversias del Orden Familiar Dada Cuenta. 5 Acdos. en Incidente. Núm. Exp. 2227/2013 Modificación de Convn. Tomo II.
Blanco Flores Enoc vs. García Olmedo Claudia Alin. Controversias del Orden Familiar 2 Acdos. Núm. Exp. 2059/2024.
Borja Cruz Ángeles Fátima vs. Carrillo Alvarado Brandon Alexis. Controversias del Orden Familiar Cómputo. 2 Acdos. Núm. Exp. 2241/2024.
Bustos Ordóñez José Antonio su Sucesión. Sucesorio Familiar 3 Acdos. Núm. Exp. 1067/2023.
Carrasco Martínez Miguel Luis vs. Harrison Hannah Lucy. Especial Familiar 1 Acdo. Núm. Exp. 1305/2015.
Carrillo Yáñez Rosalía vs. López Hernández Manuel. Especial Familiar 3 Acdos. Núm. Exp. 317/2024.
Cespedes Andrade Andrés su Sucesión. Sucesorio Familiar 1 Acdo. Núm. Exp. 63/2025.
Chávez García Rosa Ysela vs. Hernández Orozco Antonio. Controversias del Orden Familiar 3 Acdos. Núm. Exp. 1955/2024.
Contreras Cárdenas Fredy vs. Reyes Flores Claudia. Controversias del Orden Familiar 1 Acdo. Núm. Exp. 1981/2024.
Contreras Díaz Matildeyolanda. Sucesorio Familiar Expdllo. 1 Acdo. en Expedientillo. Núm. Exp. 1531/2014.
Cortés Escalona José Antonio vs. Suah Nain Barrera García. Controversias del Orden Familiar Dada Cuenta Ss. 1 Acdo. en Incidente. Núm. Exp. 1771/2016 Nul. de Notif. por Adhesión.
Cosme Sánchez Lirze Abigail vs. Gálvez Ruíz Jesús. Controversias del Orden Familiar Expdllo. 1 Acdo. en Expedientillo. Núm. Exp. 1779/2022.
Delgado Ortega José Luis vs. Martha Alicia Romo López. Especial Familiar Amparo. 1 Acdo. en Amparo. Núm. Exp. 1027/2010 Amparo 1014/2024 IV.
Delgado Ortega José Luis vs. Martha Alicia Romo López. Especial Familiar Amparo. 1 Acdo. en Amparo. Núm. Exp. 1027/2010 Amparo 368/2025 III.
Delgado Ortega José Luis vs. Martha Alicia Romo López. Especial Familiar Dada Cuenta Susp. de Amparo. 4 Acdos. en Incidente. Núm. Exp. 1027/2010 Liquidación de Sociedad Conyugal.
Díaz Loera María su Sucesión. Sucesorio Familiar 2 Acdos. Núm. Exp. 2197/2024.
Enríquez Galindo Beatriz Pamela vs. Acevedo Zeferino Juan Beney. Controversias del Orden Familiar 2 Acdos. Núm. Exp. 1587/2021.
Espino del Castillo Barrón Victoria Teresita de Jesús. Juris. Voluntaria Familiar 1 Acdo. Núm. Exp. 1763/2023.

SOLO CONSULTA
SOLO CONSULTA
SOLO CONSULTA

Flores García María de Los Ángeles Esmeralda vs. Moreno Rodríguez Jaime. Especial Familiar 2 Acdos. Núm. Exp. 2135/2012.

Fragoso Gutiérrez Alma Susana vs. Fernando Israel Acorta Torres. Controversias del Orden Familiar 1 Acdo. Núm. Exp. 1131/2007.

García González Lesly Daniela vs. Martínez Cabrera Jacobo Zen. Controversias del Orden Familiar 1 Acdo. Núm. Exp. 695/2024.

García Ramírez Isabel del Carmen vs. Urtusastegui Parra Alexis Bernardo. Controversias del Orden Familiar 1 Acdo. Núm. Exp. 597/2024.

Garduño Reyes Ana Laura vs. Luna Osorno Erick. Controversias del Orden Familiar Billete. 1 Acdo. Núm. Exp. 591/2024.

González Gómez Benjamín vs. Butron Juárez Karen Vianey. Controversias del Orden Familiar Dada Cuenta. 1 Acdo. Núm. Exp. 1815/2023.

González Valencia María Teresa su Sucesión. Sucesorio Familiar 1 Acdo. Núm. Exp. 887/2024.

Grande López Guillermo Arturo. Juris. Voluntaria Familiar 1 Acdo. en Expedientillo. Núm. Exp. 1221/2000.

Gutiérrez Cortés Luis vs. Uriel Antonio Pineda Cabrera. Controversias del Orden Familiar 1 Acdo. Núm. Exp. 175/2021 Tomo II.

Guzmán Molina Lázaro su Sucesión y Guzmán Romo Fidencia y Guzmán Rivera Julio César. Sucesorio Familiar Amparo. 1 Acdo. en Amparo. Núm. Exp. 1621/2021 Amparo 1378/2024 III.

Hernández Barreto Kelda Gwendolyn vs. Del Prado Adame Ricardo Daniel. Controversias del Orden Familiar 1 Acdo. Núm. Exp. 1627/2024.

Hidalgo Sevilla Lura Mishele vs. Daniel Martínez Morales. Controversias del Orden Familiar 4 Acdos. Núm. Exp. 979/2018.

Hidalgo Sevilla Lura Mishele vs. Daniel Martínez Morales. Controversias del Orden Familiar Amparo. 1 Acdo. en Amparo. Núm. Exp. 979/2018 Amparo 393/2025.

Hidalgo Sevilla Lura Mishele vs. Daniel Martínez Morales. Controversias del Orden Familiar Dada Cuenta Susp. de Amparo. 1 Acdo. en Incidente. Núm. Exp. 979/2018 Inc. de Cambio de Guardia y Custodia.

Hilario Montaño Araceli vs. Alfonso Archundia Padilla. Especial Familiar Expdllo. 1 Acdo. en Expedientillo. Núm. Exp. 681/2021.

Jiménez Virginia. Sucesorio Familiar 1 Acdo. Núm. Exp. 711/2016.

Juárez Contreras América vs. Jonathan Martínez Lozada. Especial Familiar 2 Acdos. en Incidente. Núm. Exp. 133/2019 Ejecc. de Sent. Cump. de Régimen de Convivencias.

Julio Ayala Florencio Darío su Sucesión. Sucesorio Familiar 1 Acdo. Núm. Exp. 2185/2024.

Lazo Vázquez Rosario Montserratt vs. Guillermo Cedillo Juárez. Especial Familiar Expdllo. 1 Acdo. en Expedientillo. Núm. Exp. 471/2019.

Luz Guzmán Marisol vs. Cedillo López José Óscar. Controversias del Orden Familiar Aud. Especial. 1 Acdo. Núm. Exp. 1649/2024.

Marroquín Garza Alonso vs. Robledo Cortés Gloriella. Controversias del Orden Familiar 1 Acdo. Núm. Exp. 1369/2022.

Marroquín Garza Alonso vs. Robledo Cortés Gloriella. Controversias del Orden Familiar 1 Acdo. Núm. Exp. 1369/2022 Tomo II.

Martínez Narcio Octavio Cuauhtémoc su Sucesión. Sucesorio Familiar 1 Acdo. Núm. Exp. 61/2025.

Martínez Luna Rosario vs. Víctor Manuel Mora Zavala. Controversias del Orden Familiar 1 Acdo. en Incidente. Núm. Exp. 1747/2012 Ejecc. de Sent. Definitiva.

Medina Granados Melitón su Sucesión. Sucesorio Familiar Expdllo. 1 Acdo. Núm. Exp. 73/2025.

Miranda Piñón Luisa Irene vs. Nicolás Cazarez Hernández. Especial Familiar Billete. 1 Acdo. en Incidente. Núm. Exp. 825/2020 para Resolver en Def. Las Causas Inherentes a la Disol. del Vinculo Matrimonial, Liq.

Miranda Torres Mayra Jéssica vs. Antonio Téllez Gustavo. Controversias del Orden Familiar 1 Acdo. Núm. Exp. 2067/2024.

Monroy Solís Edna vs. Vega Sandoval Pablo Alberto. Controversias del Orden Familiar 1 Acdo. Núm. Exp. 1251/2024.

Moreno García Julio César vs. Tania Itzel Juárez Alanís. Especial Familiar Dada Cuenta. 1 Acdo. en Incidente. Núm. Exp. 1183/2019 Pago de Pensión Alimenticia.

Muñoz López Blanca Estela vs. Mejía Ojeda Israel. Controversias del Orden Familiar Dada Cuenta. 1 Acdo. Núm. Exp. 2157/2024.

Olamendi Medina Itzel Lorena vs. Martínez Mendoza Ansberto. Controversias del Orden Familiar Expdllo. 1 Acdo. en Expedientillo. Núm. Exp. 333/2012 Expedientillo.

Olascoaga Camacho Ana Elena vs. María del Rosario Castañeda Olascoaga. Controversias del Orden Familiar 1 Acdo. Núm. Exp. 801/2016.

Pacheco Ortiz Amelia vs. Alejandro Alberto Cervantes Pineda. Controversias del Orden Familiar Expdllo. 1 Acdo. en Expedientillo. Núm. Exp. 2115/2019.

Pérez Hernández Patricia vs. Carrillo García Juan. Ord. Civil Familiar 1 Acdo. en Incidente. Núm. Exp. 891/2014 Pago de Pensiones Alimenticias Vencidas y No Pagadas.

Pérez Ibáñez Eduardo Martín vs. Pérez Hernández Gerardo Martín. Controversias del Orden Familiar 4 Acdos. Núm. Exp. 2107/2024.

Pérez Lete Miranda Irma vs. Díaz Luna José Alberto. Especial Familiar 1 Acdo. Núm. Exp. 1347/2014.

Pérez Medellín Eunice Abigail vs. Bravo Alanís Diego Alberto. Controversias del Orden Familiar Aud. Especial. 1 Acdo. Núm. Exp. 2103/2024.

Pineda Pineda Blanca Perlita vs. Niver Asgard Muñoz Tinoco. Especial Familiar 1 Acdo. en Incidente. Núm. Exp. 457/2019 Cancel. de Pensión Alimenticia.

Ramírez Cerecero Elia Daniela vs. García Becerra Diego. Controversias del Orden Familiar 2 Acdos. Núm. Exp. 1337/2022.

Ramírez Cerecero Elia Daniela vs. García Becerra Diego. Controversias del Orden Familiar Amparo. 1 Acdo. en Amparo. Núm. Exp. 1337/2022 Dc. 448/2024.

Ramírez Cerecero Elia Daniela vs. García Becerra Diego. Controversias del Orden Familiar 1 Acdo. en Incidente. Núm. Exp. 1337/2022 Excepción de Cosa Juzgada.

Ramírez García Octavio. Sucesorio Familiar Expdllo. 1 Acdo. en Expedientillo. Núm. Exp. 2057/2018.

Ramos Cruces Antonio su Sucesión. Sucesorio Familiar 1 Acdo. Núm. Exp. 2425/2024.

Reyes Rosas María del Refugio su Sucesión. Sucesorio Familiar 2 Acdos. en Expedientillo. Núm. Exp. 1439/2021 Bis. 1.

Rivera Andgeles Grissel vs. Huitrón Ávila Joel. Especial Familiar 1 Acdo. Núm. Exp. 167/2015.

Rodríguez Becerril Carlos Iván vs. Rodiguez Hernández Javier. Controversias del Orden Familiar 1 Acdo. Núm. Exp. 57/2023.

Romero Luna Karina vs. García Beristain Julio César. Controversias del Orden Familiar 3 Acdos. Núm. Exp. 1579/2023.

Ronquillo Blumenkron Luis Israel vs. Raquel Jiménez Ortega. Controversias del Orden Familiar 2 Acdos. Núm. Exp. 755/2017 Tomo III.

Rosario Vázquez Susana Alejandra vs. Valencia Vargas Mguel Leo Osvaldo. Especial Familiar 1 Acdo. Núm. Exp. 1327/2023.

Ruíz Franco Diana Ivonne y Ruíz Franco Fernando y Ruíz Franco Daniel Rolando vs. Franco García María Micaela. Sucesorio Familiar 1 Acdo. Núm. Exp. 655/2024.

Ruíz Rodríguez Saria Yatzyry vs. Hernández Cosío Diego. Controversias del Orden Familiar 2 Acdos. Núm. Exp. 999/2024.

Serna Nava Alan Patricio. Juris. Voluntaria Familiar 2 Acdos. Núm. Exp. 1661/2018.

Téllez Ortiz Michel Denys vs. Lorenzana Maya José Guadalupe. Especial Familiar 1 Acdo. Núm. Exp. 1995/2013.

Torres Ramírez Elsa y José David Castañares García. Controversias del Orden Familiar 1 Acdo. Núm. Exp. 1415/1998.

Trueba Rodríguez Linda Marion vs. Juan Bernardo Engelbrecht Tirado. Especial Familiar Amparo. 1 Acdo. en Amparo. Núm. Exp. 795/2018 Ampro 139/ 2025.

Valdés García Manuel Alejandro vs. Da Silva Mauricio Luciana. Controversias del Orden Familiar 3 Acdos. Núm. Exp. 51/2023.

Vargas Benítez María Ernestina vs. Caballero Guillaumin Eduardo. Controversias del Orden Familiar 1 Acdo. en Incidente. Núm. Exp. 799/2010 Cancel. de Pensión Alimenticia.

Vázquez Fuentes Karina Betzabe vs. Sánchez Cárdenas Francisco. Controversias del Orden Familiar Dada Cuenta. 1 Acdo. Núm. Exp. 1707/2024.

SOLO CONSULTA
SOLO CONSULTA
SOLO CONSULTA

Vázquez Vargas Sarely Tania Lucía vs. Jiménez Frías José Rogelio. Especial Familiar 1 Acdo. en Incidente. Núm. Exp. 1989/2022 Guarda y Custodia.
Vélazquez Barona Juan Manuel. Test. 1 Acdo. Núm. Exp. 259/1999.
Vélazquez Barona Juan Manuel. Exh. Familiar 1 Acdo. en Incidente. Núm. Exp. 259/1999 Segundo Inc. de Remoción de Albacea.
Zacarías Guerra Ángel Eleazar. Especial Familiar 1 Acdo. en Expedientillo. Núm. Exp. 2033/2024.
Zavala Garcés Miguel Ángel y Zavala Garcés José Armando y Zavala Garcés Juana Gabriela y Zavala Garcés Norma Silvia y Zavala Garcés Luis Alberto y Zavala Garcés Francisco Javier vs. Zavala Barajas Jesús y Garcés Collazo Ana María. Sucesorio Familiar 1 Acdo. en Otros. Núm. Exp. 1383/2021 Secc. Segunda.
Zela Vázquez Alejandro Adam vs. Catarino Santiago Azalea Mercedes. Controversias del Orden Familiar 1 Acdo. Núm. Exp. 195/2023.
De la Rosa Flores Juana. Sucesorio Familiar Dada Cuenta. 1 Acdo. Núm. Exp. 2017/2018.

AUDIENCIA

Becerril Colín Esteban Javier su Sucesión. Aud. Sucesorio Familiar. 1 Audiencia. Núm. Exp. 1879/2024.
Calva Cabrera Mónica vs. Torres Gutiérrez Miguel Alejandro. Aud. Controversias del Orden Familiar 1 Audiencia. Núm. Exp. 2335/2024.
Colula Robles Celia Miriam vs. Xoxocotla Vázquez Luis Fernando. Aud. Controversias del Orden Familiar 1 Audiencia. Núm. Exp. 2285/2024.
Nieto Bahena Lidia Adriana vs. Bricio Edgar López García. Aud. Especial Familiar. 1 Aud. en Incidente. Núm. Exp. 859/2021 Guarda y Custodia.
Pérez Arellano Elena su Sucesión. Aud. Sucesorio Familiar. 1 Audiencia. Núm. Exp. 1941/2024.
Vázquez Fuentes Karina Betzabe vs. Sánchez Cárdenas Francisco. Aud. Especial Controversias del Orden Familiar 1 Audiencia. Núm. Exp. 1707/2024.

SENTENCIAS INTERLOCUTORIAS

Motta de la Parra David Arturo. Sucesorio Familiar Sent. Interl. 1 Sent. Inter. en Incidente. Núm. Exp. 1101/2019 Remoción de Albacea

LA SECRETARIA DE ACUERDOS
LIC. SELENE CELESTE ZAMUDIO RODRÍGUEZ

SECRETARÍA "B"
ACUERDOS DEL 10 DE MARZO DEL 2025

Aguilar Juárez Mariana vs. José Alberto Rodríguez Velazco. Controversias del Orden Familiar Expedientillo. 1 Acdo. Núm. Exp. 476/2018.
Aguilar Pérez María Herlinda vs. Maximiliano Flores Salazar. Especial Familiar 1 Acdo. en Incidente. Núm. Exp. 56/2012 Inc. de Liquidación de la Sociedad Conyugal.
Alarcón Arangure María Asunción. Sucesorio Familiar 1 Acdo. Núm. Exp. 1196/2009.
Alcalá Ponce Jorge su Sucesión. Sucesorio Familiar Audiencia. 1 Acdo. en Incidente. Núm. Exp. 1868/2022 Inc. de Rendición de Cuentas.
Alcántara Islas Rosa Estela vs. José Adalberto López Portilla. Especial Familiar 1 Acdo. en Incidente. Núm. Exp. 578/2020 Incidente.
Alonso Pluma David su Sucesión. Sucesorio Familiar 2 Acdos. Núm. Exp. 114/2025.
Amieva Acevedo Jorge Ignacio vs. María del Rosario Enríquez Montes. Especial Familiar 1 Acdo. en Incidente. Núm. Exp. 326/2011 Inc. de Cese de Pensión Alimenticia.
Arana Calzada Antonio vs. María del del Consuelo Orozco Flores. Especial Familiar 2 Acdos. Núm. Exp. 1384/2017.
Ayala Ruíz Heriberto vs. Luz María Espejel Araujo. Especial Familiar 1 Acdo. en Incidente. Núm. Exp. 482/2016 Inc. de Pensiones Vencidas.
Barrañon Nieto Erick Yussep vs. Rebolledo Lagunes Victoria. Controversias del Orden Familiar 2 Acdos. Núm. Exp. 1442/2024.
Barrientos Miranda Karina Jannet. Especial Familiar Audiencia. 1 Acdo. en Incidente. Núm. Exp. 846/2024 Inc. para Regular Las Consecuencias Inherentes Al Divorcio.
Becerril Moreno Karina vs. Raúl Ríos Sánchez. Controversias del Orden Familiar 1 Acdo. Núm. Exp. 248/2021.
Becerril Moreno Karina vs. Raúl Ríos Sánchez. Controversias del Orden Familiar 2 Acdos. en Incidente. Núm. Exp. 248/2021 Bis. 2 Inc. Reduc. de Pensión Alimenticia.
Cabello Sánchez Carmen su Sucesión. Sucesorio Familiar 1 Acdo. en Otros. Núm. Exp. 58/2024 Secc. Segunda.
Carachure Guerrero Omar vs. Carachure Velázquez Omar. Controversias del Orden Familiar 1 Acdo. Núm. Exp. 1394/2022.
Carachure Guerrero Omar vs. Carachure Velázquez Omar. Controversias del Orden Familiar 1 Acdo. en Incidente. Núm. Exp. 1394/2022 Inc. de Cancel. de Pensión Alimenticia.
Cárdenas Zardoni Álvaro José su Sucesión. Sucesorio Familiar 2 Acdos. Núm. Exp. 1730/2024.
Celis Zamora Joselyn Irais vs. Gómez Nochebuena Edgar. Controversias del Orden Familiar 1 Acdo. Núm. Exp. 644/2024.
Cervantes Salvatori Marisol vs. Vázquez Gongora Alejandro Canek Vázquez Gongora. Especial Familiar 9. 1 Acdo. Núm. Exp. 590/2021 Principal - Tomo II.
Cervantes Salvatori Marisol vs. Vázquez Gongora Alejandro Canek. Especial Familiar 4. 6 Acdos. en Incidente. Núm. Exp. 590/2021 Inc. de Cambio de Guarda y Custodia- Tomo II.
Cervantes Salvatori Marisol vs. Vázquez Gongora Alejandro Canek. Especial Familiar 10. 1 Acdo. en Incidente. Núm. Exp. 590/2021 Inc. de Réducción de Pensión Alimenticia - Tomo II.
Cervantes Salvatori Marisol vs. Vázquez Gongora Alejandro Canek. Especial Familiar 1. 6 Acdos. en Incidente. Núm. Exp. 590/2021 Inc. de Régimen de Visitas y Convivencias - Tomo II.
Clemente Alberto Araceli vs. Rafael Clairin Sánchez. Controversias del Orden Familiar 1 Acdo. Núm. Exp. 440/2018.
Contla Flores Leo Arturo su Sucesión. Sucesorio Familiar 1 Acdo. Núm. Exp. 778/2022.
Cuetos Pajares Feliz y/o José Félix Cueto Pajares y/o Félix Cuetos Pajares y/o Félix Cueto Pajares y/o Félix Cuestas Pajares vs. Cueto Montalvo Alberto y Cueto Moltalvo Alffredo y Cueto Puente María Guadalupe y Cuento Puente Sara Alicia. Sucesorio Familiar 1 Acdo. Núm. Exp. 878/2019.
Díaz Maldonado Jesús David vs. Reyes Victoria Lorena de Jesús. Controversias del Orden Familiar 3 Acdos. Núm. Exp. 1036/2023.
Díaz Maldonado Jesús David vs. Reyes Victoria Lorena de Jesús. Controversias del Orden Familiar 2 Acdos. en Incidente. Núm. Exp. 1036/2023 Inc. de Ampliación de Régimen de Visitas y Convivencias.
Escudero Meléndez María de la Luz vs. Castañeda Fernández Héctor Enrique. Controversias del Orden Familiar 1 Acdo. Núm. Exp. 1684/2023.
Escudero Meléndez María de la Luz. Controversias del Orden Familiar 1 Acdo. en Otros. Núm. Exp. 1684/2023 Tomo II.
Estrada Bravo María Fernanda. Juris. Voluntaria Familiar Dada. 1 Acdo. Núm. Exp. 1110/2024.
Estrada Domínguez Rocío vs. Israel Luna Mendoza. Ejec. Merc. 1 Acdo. Núm. Exp. 202/2009.
Fiszman Amora Rachel vs. Roy Lester Morris. Controversias del Orden Familiar Amparo. 1 Acdo. Núm. Exp. 636/2024.
Flores García Diana Ruth vs. Pineda Caballero Mauricio Jacinto. Controversias del Orden Familiar 2 Acdos. Núm. Exp. 2054/2024.
Galindo López Nicolás Guillermo su Sucesión. Sucesorio Familiar 1 Acdo. Núm. Exp. 2110/2024.
Galindo Temblador Juana. Sucesorio Familiar 2 Acdos. Núm. Exp. 828/2016.
García Ortiz Adelaido Enrique su Sucesión. Sucesorio Familiar 1 Acdo. Núm. Exp. 2258/2023.
Gil Márquez Vanessa vs. Blancarte Gil Samara y Sánchez Rodríguez Cristopher Damián. Controversias del Orden Familiar 1 Acdo. Núm. Exp. 36/2024.
Gómez Luna Vanessa Nataly vs. Gómez Leal Fabián. Controversias del Orden Familiar 1 Acdo. Núm. Exp. 2182/2024.
González Guadarrama Ángel Roberto vs. Moreno González Mariela Selene. Controversias del Orden Familiar 1 Acdo. Núm. Exp. 166/2023.
Gutiérrez Cadena Guadalupe su Sucesión. Sucesorio Familiar 1 Acdo. Núm. Exp. 1168/2015.

SOLO CONSULTA
SOLO CONSULTA
SOLO CONSULTA

Guzmán Alcalá Melanie Shirel vs. Guzmán Gutiérrez Juan Víctor. Controversias del Orden Familiar 1 Acdo. Núm. Exp. 2312/2024.
Guzmán Hernández María Teresa. Sucesorio Familiar 1 Acdo. en Incidente. Núm. Exp. 284/2021 Segundo Inc. de Remnoción de Albacea Definitivo.
Hernández Amador María del Pueblito. Sucesorio Familiar 1 Acdo. Núm. Exp. 1500/2014.
Hernández Becerra José de Jesús. Int. 1 Acdo. Núm. Exp. 1414/2006.
Hernández García Sharon vs. Medina Cruz Mario. Especial Familiar 1 Acdo. en Incidente. Núm. Exp. 532/2023 Inc. de Cambio de Guarda y Custodia.
Hernández Montiel Nancy vs. Gustavo Urbina López. Reconoc. de Patern. 3 Acdos. Núm. Exp. 1918/2010.
Hernández Velázquez Marcial su Sucesión. Sucesorio Familiar 1 Acdo. Núm. Exp. 86/2025.
Jasso Tovar María. Sucesorio Familiar 1 Acdo. Núm. Exp. 848/2015.
León Barragán Teresa Martha. Juris. Voluntaria Familiar Expedientillo. 1 Acdo. Núm. Exp. 50/2014.
López Fernández Esther su Sucesión. Sucesorio Familiar 1 Acdo. Núm. Exp. 1454/2023.
López Gutiérrez Mónica María. Juris. Voluntaria Familiar 2 Acdos. Núm. Exp. 1948/2013.
López Ortiz Miguel Ángel su Sucesión. Sucesorio Familiar 1 Acdo. Núm. Exp. 604/2022.
Martínez Chávez Esteban su Sucesión. Sucesorio Familiar 1 Acdo. Núm. Exp. 436/2023.
Martínez Martínez Raquel su Sucesión. Sucesorio Familiar Nuevo. 1 Acdo. Núm. Exp. 146/2025.
Mata Peña Sergio su Sucesión. Sucesorio Familiar 1 Acdo. en Otros. Núm. Exp. 482/2022 Secc. Cuarta.
Mateo Rayas Patricia vs. Moreno Fernández Jair. Controversias del Orden Familiar 2 Acdos. Núm. Exp. 1702/2022.
Mendoza Mendoza Rodolfo su Sucesión. Sucesorio Familiar 1 Acdo. Núm. Exp. 34/2025.
Meza Ruíz Brianda Denisse vs. Enrique Dante Covarrubias González. Especial Familiar 1 Acdo. Núm. Exp. 1576/2017.
Mireles Rivera Crisantema su Sucesión. Sucesorio Familiar 1 Acdo. Núm. Exp. 1222/2024.
Montaño Villalobos Imelda Bernadette vs. Paz Díaz Chrishtian Espiridion. Controversias del Orden Familiar 1 Acdo. Núm. Exp. 746/2024.
Naranjo López Nancy Elena vs. Cortés Huerta Roberto. Controversias del Orden Familiar 1 Acdo. Núm. Exp. 496/2024.
Netzahualcóyotl Cuamatzi Raymundo su Sucesión. Sucesorio Familiar 1 Acdo. Núm. Exp. 1968/2024.
Olivares Gaspar Esmeralda Viridiana vs. Gutiérrez Salcedo Alfonso. Controversias del Orden Familiar 1 Acdo. Núm. Exp. 2126/2024.
Ortiz Flores Jasmín Berenice vs. Vargas Alcocer Enrique Jonathan. Controversias del Orden Familiar 1 Acdo. Núm. Exp. 1760/2023.
Pacheco Vera Alberto su Sucesión. Sucesorio Familiar 1 Acdo. Núm. Exp. 1420/2023.
Paco Hernández Janet vs. David Hernández Emiliano. Controversias del Orden Familiar 3 Acdos. Núm. Exp. 898/2016.
Padrón Osbon Roanna Isabel vs. Pérez Rocha Loya Gerardo. Controversias del Orden Familiar 1 Acdo. Núm. Exp. 370/2022.
Paniagua Gómez Silvia Carmina vs. Bendito Gómez Efrén. Especial Familiar 1 Acdo. Núm. Exp. 200/2024.
Papacetzi Sánchez Araceli vs. Terrazas Juárez Raúl. Controversias del Orden Familiar 2 Acdos. Núm. Exp. 2260/2024.
Pardiñas Hernández Karina Lucero y Sotelo Zermeño José Ángel. Juris. Voluntaria Familiar 1 Acdo. Núm. Exp. 1606/2021.
Pardiñas Hernández Karina Lucero y Sotelo Zermeño José Ángel. Juris. Voluntaria Familiar Audiencia. 1 Acdo. en Otros. Núm. Exp. 1606/2021 Inc. de Modificación de Convenio.
Pérez Romero Jéssica Amairani vs. Ramírez Vázquez Francisco. Controversias del Orden Familiar 1 Acdo. Núm. Exp. 2314/2024.
Peña Cárdenas Elizabeth vs. Peña Labana Ricardo. Controversias del Orden Familiar 1 Acdo. Núm. Exp. 62/2023.
Quiroz Barajas Esteysi vs. Parra Miranda Hugo Alberto. Controversias del Orden Familiar 1 Acdo. Núm. Exp. 506/2020.
Ramírez Labana María Angélica su Sucesión. Sucesorio Familiar 1 Acdo. Núm. Exp. 42/2025.
Ramírez López Candy vs. Jesús Guillermo Mendoza Martínez. Controversias del Orden Familiar 3 Acdos. Núm. Exp. 264/2016.
Rangel Berumen Fabián Sergio vs. Grecia Ameyalli Lara Zacarías. Especial Familiar 1 Acdo. en Incidente. Núm. Exp. 1714/2017 Bis. 2 Inc. Régimen de Visitas.
Rebollar Aguilar Karen Alexia vs. Pulido Méndez Edgar Emiliano. Controversias del Orden Familiar 1 Acdo. Núm. Exp. 2184/2024.
Reyes Domínguez Horacio vs. María Cristina Rodríguez Fragoso. Especial Familiar 1 Acdo. en Incidente. Núm. Exp. 1914/2019 Inc. de Cancel. de Pensión Alimenticia.
Reyna Romero Ignacio su Sucesión. Sucesorio Familiar 2 Acdos. Núm. Exp. 1820/2022.
Reynoso Almazán Ariana Lizbeth vs. Jiménez Chávez Eduardo. Controversias del Orden Familiar 1 Acdo. Núm. Exp. 2068/2024.
Rico Moreno Javier su Sucesión. Sucesorio Familiar Nuevo. 1 Acdo. Núm. Exp. 152/2025.
Ríos Calderón Erendira su Sucesión. Sucesorio Familiar 1 Acdo. Núm. Exp. 2206/2023.
Riveros Obregón Imelda su Sucesión. Sucesorio Familiar 1 Acdo. Núm. Exp. 2402/2024.
Rocha González María del Carmen vs. Prado Flores Francisco. Controversias del Orden Familiar 1 Acdo. Núm. Exp. 1376/2024.
Rocha Lorenzo María Ivonne vs. Gutiérrez de León Luis Arturo. Controversias del Orden Familiar 1 Acdo. Núm. Exp. 536/2023.
Rodríguez Gutiérrez Mariela vs. López Vergara Juan Carlos. Controversias del Orden Familiar 3 Acdos. Núm. Exp. 52/2023.
Rojas Vidal Nancy Ivonne vs. Héctor Alba Sánchez. Controversias del Orden Familiar 1 Acdo. Núm. Exp. 408/2009.
Romero Martínez Jonathan vs. Sabido Hernández Adriana. Controversias del Orden Familiar Expedientillo. 1 Acdo. en Expedientillo. Núm. Exp. 2116/2021 Expedientillo.
Rosas Rojas Ricardo su Sucesión. Sucesorio Familiar 1 Acdo. Núm. Exp. 98/2024.
Rosas Sánchez Jorge Antonio su Sucesión. Sucesorio Familiar 1 Acdo. Núm. Exp. 1774/2024.
Ruiloba Reyes José Omar. Juris. Voluntaria Familiar 1 Acdo. Núm. Exp. 2196/2024.
Ruíz Muñoz Luis su Sucesión. Sucesorio Familiar 1 Acdo. Núm. Exp. 2094/2024.
Sánchez Durán Dolores su Sucesión. Sucesorio Familiar 1 Acdo. Núm. Exp. 624/2022.
Sánchez Tolentino Estela su Sucesión. Sucesorio Familiar 1 Acdo. Núm. Exp. 2456/2024.
Secreto. Especial Familiar 1. 1 Acdo. Núm. Exp. 590/2021 Principal - Tomo II.
Serrano y Palma Agapito su Sucesión. Sucesorio Familiar 1 Acdo. Núm. Exp. 2366/2024.
Silva Manzanero Maricela vs. Lozada Pacheco Michelle. Controversias del Orden Familiar 2 Acdos. Núm. Exp. 522/2024.
Tapia Avilés Brígido Enrique vs. Reyes García Maritoña. Controversias del Orden Familiar 1 Acdo. Núm. Exp. 1984/2024.
Tapia Cabrera Blanca Estela vs. Meza Pacheco Carla Jazmín. Controversias del Orden Familiar 2 Acdos. Núm. Exp. 52/2024.
Trejo Villegas Carmen su Sucesión. Sucesorio Familiar 1 Acdo. en Otros. Núm. Exp. 1292/2021 Secc. Tercera.
Valdés Reyes Irais vs. Tabares Téllez Baltazar. Especial Familiar Billete. 1 Acdo. Núm. Exp. 1050/2024.
Valencia Herrera Alfonso. Int. 1 Acdo. Núm. Exp. 894/1992.
Velázquez Enríquez Fulgencio. Sucesorio Familiar 1 Acdo. en Incidente. Núm. Exp. 906/2020 Inc. de Nul. de Notificación.
Villagrán Pacheco Óscar Federico y Villagrán Pacheco Darío Antonio y Villagrán Pacheco Mario Alberto y Villagrán Pacheco José de Jesús Alfredo y Villagrán Pacheco Alma Angélica y Villagrán Pacheco Edith Matilde y Villagrán Pacheco Betzabe del Carmen. Sucesorio Familiar Nuevo. 1 Acdo. Núm. Exp. 116/2025.
Viveros Ramírez Hermelinda su Sucesión. Sucesorio Familiar 1 Acdo. Núm. Exp. 1508/2022.
Zaragoza Rociles María Matilde vs. Pérez Zaragoza Cecilia. Controversias del Orden Familiar Audiencia. 1 Acdo. en Incidente. Núm. Exp. 596/2024 Inc. de Alimentos y Guarda y Custodia.

MAL PUBLICADOS

Jiménez Eslava Jersain vs. Valdés Huerta María de la Luz. Controversias del Orden Familiar 1 Acdo. Núm. Exp. 296/2024.

NO PUBLICADOS

SOLO CONSULTA
SOLO CONSULTA
SOLO CONSULTA

Cervantes Salvatori Marisol vs. Vázquez Gongora Alejandro Canek. Especial Familiar 1 Acdo. en Incidente. Núm. Exp. 590/2021 Inc. de Cambio de Guarda y Custodia- Tomo II.

AUDIENCIA

Franco Lujano Gloria su Sucesión. Aud. Sucesorio Familiar. 1 Audiencia. Núm. Exp. 224/2022.

González Torres María Amparo. Aud. Juris. Voluntaria Familiar. 1 Audiencia. Núm. Exp. 706/2024.

SENTENCIAS INTERLOCUTORIAS

Corbiere Watanabe Sandra Karina vs. Zaldívar Martínez Jesús Fernando. Controversias del Orden Familiar Sent. Interl. 1 Sent. Inter. en Incidente. Núm. Exp. 2066/2021 Inc. de Nul. de Actuaciones

Díaz Veloz José su Sucesión. Especial Familiar Sent. 1 Sent. Inter. en Otros. Núm. Exp. 330/2024 Secc. Segunda

Manuel Salamanca Agustín vs. Torres Gutiérrez Miriam. Especial Familiar Sent. Interl. 1 Sent. Inter. en Incidente. Núm. Exp. 1818/2013 Liquidación de Sociedad Conyugal

LA SECRETARIA DE ACUERDOS
LIC. BLANCA ESTELA VALDEZ SANTAMARÍA

VIGÉSIMO QUINTO DE LO FAMILIAR

SECRETARÍA "A"
ACUERDOS DEL 10 DE MARZO DEL 2025

Acosta Rangel Raúl vs. Díaz Contreras Olga Lilia. Especial Familiar 1 Acdo. Núm. Exp. 445/2023.

Alavez López Merced vs. Hernández Pacheco Octavio. Controversias del Orden Familiar 2 Acdos. Núm. Exp. 3015/2024.

Anaya García Jesús vs. Chaves Cirilo Silvia Rocío. Especial Familiar 1 Acdo. en Incidente. Núm. Exp. 65/2018 Inc. de Cesación de Pensión Alimenticia.

Angulo González José Antonio su Sucesión. Sucesorio Familiar 1 Acdo. Núm. Exp. 193/2025.

Bolaños Carrillo Guadalupe su Sucesión. Sucesorio Familiar Acuerdo. 1 Acdo. Núm. Exp. 7/2025.

Bucio Martínez Karina Lizbeth vs. López Carbajal Eduardo Daniel. Especial Familiar 1 Acdo. Núm. Exp. 37/2025.

Carrillo Martínez Sandra Noemí vs. Reyes Colín Emmanuel. Controversias del Orden Familiar 1 Acdo. Núm. Exp. 2105/2023.

Castillo Botello Irma Lizeth vs. Aranda Murillo Luis Ángel. Controversias del Orden Familiar Entrega Billete. 1 Acdo. Núm. Exp. 3215/2024.

Contreras Gómez Dennys Lorena vs. Orozco Conrrado Marcos Antonio. Controversias del Orden Familiar Acuerdo. 1 Acdo. Núm. Exp. 1371/2024.

Corona Guevara Carla vs. Balderas Rodríguez Alberto David. Controversias del Orden Familiar Acuerdo. 1 Acdo. Núm. Exp. 1731/2022.

Cortés Capulin Rosa Isela vs. Jiménez Ramírez Gregorio. Controversias del Orden Familiar Acuerdo. 1 Acdo. Núm. Exp. 1041/2012 Inc. de Cump. de Pago de Pensión Alimenticia.

Durán Guerra y Otro Patricia vs. Olalde Juárez Fabiola. Controversias del Orden Familiar Acuerdo. 1 Acdo. Núm. Exp. 2977/2024.

Ellner Lars Henrik vs. Vázquez Rodríguez Gloria Isabel. Controversias del Orden Familiar 1 Acdo. Núm. Exp. 2767/2024 Tomo V Principal.

Espinosa Ibarra Rodolfo su Sucesión. Sucesorio Familiar 1 Acdo. Núm. Exp. 43/2025.

Flores Alvarado Eduardo Misael vs. Mandujano Cardoso Estefanía. Controversias del Orden Familiar Acuerdo. 1 Acdo. Núm. Exp. 3311/2024.

Flores Quintero Severo Alfredo su Sucesión. Sucesorio Familiar 1 Acdo. Núm. Exp. 333/2025.

Franco Gallegos Xóchitl Eugenia vs. García García José Raúl. Controversias del Orden Familiar 2 Acdos. en Incidente. Núm. Exp. 675/2016 Ncidente de Cancel. de Pensión Alimenticia.

Galicia Chacón Luis Fernando vs. Martínez García Alejandra Ivonne. Especial Familiar Acuerdo. 2 Acdos. Núm. Exp. 1807/2013 Inc. de Incremento de Pensión Alimenticia.

García Peláez Fabiola Cristina vs. Montejo Peralta Santos de Jesús. Controversias del Orden Familiar Acuerdo. 1 Acdo. Núm. Exp. 633/2023.

Gómez Calzada Yolanda vs. Molotla Galicia José Luis. Especial Familiar Acuerdo. 1 Acdo. Núm. Exp. 1825/2014 Inc. de Modificación de Convenio.

González Panduro Iván vs. Jaramillo Ramírez Griselda. Especial Familiar 1 Acdo. Núm. Exp. 3005/2024.

González Panduro Iván vs. Jaramillo Ramírez Griselda. Especial Familiar 1 Acdo. en Incidente. Núm. Exp. 3005/2024 Inc. de Fijación y Cuantif. de Pensión Alimenticia Definitiva.

Heredia Carrasco Jesús Alberto vs. Aguilar Velázquez María Araceli. Especial Familiar 1 Acdo. Núm. Exp. 311/2025.

Hernández Rodríguez Aída Araceli su Sucesión. Sucesorio Familiar 1 Acdo. Núm. Exp. 1559/2023 Secc. Cuarta.

Hernández Rivera Amelia vs. Cruz Rivera Genaro. Controversias del Orden Familiar Acuerdo. 1 Acdo. en Incidente. Núm. Exp. 3119/2024 Inc. de Cancel. de Pensión Alimenticia.

Herrera García Esperanza vs. Parra Hernández Maximiliano. Controversias del Orden Familiar 2 Acdos. Núm. Exp. 1905/2024.

Ibarra Bojórquez Luis Alejandro vs. Ibarra Bojórquez Claudia Guadalupe y Calvo Ibarra Fernanda Jaqueline y Calvo Ibarra Andrea. Controversias del Orden Familiar Acuerdo. 1 Acdo. Núm. Exp. 1983/2022 Tomo III.

Izazaga Ramírez Nubia Sendra vs. Villegas Atilano Carlos Daniel. Controversias del Orden Familiar 1 Acdo. Núm. Exp. 1135/2024.

Karla Elizabeth Avante Santos vs. Carlos David Avante Hernández. Controversias del Orden Familiar Expdllo. 1 Acdo. Núm. Exp. 2107/2023.

Lamas Cisneros Itzel Shalom vs. Velázquez Morales Diego Cristóbal. Controversias del Orden Familiar 1 Acdo. Núm. Exp. 1615/2024.

López Vargas Daniel su Sucesión. Sucesorio Familiar 1 Acdo. Núm. Exp. 2009/2024.

Luna Pérez Ana María vs. Villa Luna Emiret Yahaira. Controversias del Orden Familiar 1 Acdo. Núm. Exp. 3329/2024.

Maldonado Gómez Guadalupe su Sucesión. Sucesorio Familiar 1 Acdo. Núm. Exp. 1563/2021.

Manzano Ramírez Alfonso su Sucesión. Sucesorio Familiar 1 Acdo. Núm. Exp. 27/2025.

Marcelino Dorantes Marco Antonio vs. Jiménez Hernández Mónica. Especial Familiar Amparo. 1 Acdo. Núm. Exp. 219/2025 Cuad. de Amp. 373/2025.

Martínez Hernández Juana. Juris. Vol. 1 Acdo. Núm. Exp. 2883/2024.

Martínez Maldonado Jorge su Sucesión. Sucesorio Familiar Acuerdo. 1 Acdo. Núm. Exp. 3011/2024 Secc. Cuarta.

Martínez Ramírez Andrea su Sucesión. Sucesorio Familiar Acuerdo. 1 Acdo. en Incidente. Núm. Exp. 1137/2022 Inc. de Oposición Al Proyecto de Partición y Adjudicación.

Martínez Rodríguez Edna Elizabeth vs. Sosa Mora Julio Alonso. Controversias del Orden Familiar Entrega Billete. 1 Acdo. Núm. Exp. 885/2023.

Martínez Vega Reginaldo su Sucesión. Sucesorio Familiar Acuerdo. 1 Acdo. Núm. Exp. 1373/2024.

Medina Pichardo Karina Alejandra vs. Arriola Sánchez Juan Alberto. Controversias del Orden Familiar 1 Acdo. Núm. Exp. 1023/2023.

Méndez Vázquez Gabriela vs. García Alfaro Víctor Gonzalo. Especial Familiar Acuerdo. 1 Acdo. Núm. Exp. 3291/2024.

Monje González Ana Luisa vs. Mozo Cruz Alejandro. Especial Familiar 1 Acdo. Núm. Exp. 1071/2024.

Muñoz Genchi Ocotlan su Sucesión. Sucesorio Familiar Acuerdo. 2 Acdos. en Incidente. Núm. Exp. 1359/2022 Tercer Inc. de Oposición Al Proyecto de Distribución Provisional de Los Productos de Los Bienes.

Navarrete Cuevas Xochith Guadalupe. Juris. Voluntaria Familiar 1 Acdo. Núm. Exp. 2405/2024.

Olvera de León Cinthia Yohana vs. García López Saúl. Controversias del Orden Familiar Acuerdo. 1 Acdo. Núm. Exp. 1279/2024.

Ortiz Domínguez Jesús Gabriel vs. Cordero Morales Nayeli. Especial Familiar 1 Acdo. Núm. Exp. 2671/2024 Inc. de Fijación de Pensión Alimenticia Tomo V.

Ortiz Espinosa Alejandro su Sucesión. Sucesorio Familiar 1 Acdo. Núm. Exp. 67/2025.

Padua García María Antonieta Xóchitl vs. Villarreal Hurtado Iván Ignacio. Especial Familiar Acuerdo. 1 Acdo. Núm. Exp. 2697/2024.

Peregrina Torres Geraldyne vs. Flores Regalado Josué Roberto. Controversias del Orden Familiar 1 Acdo. Núm. Exp. 1069/2020 Tomo III Principal.

SOLO CONSULTA
SOLO CONSULTA
SOLO CONSULTA

Pérez Andrade José Antonio su Sucesión. Sucesorio Familiar 1 Acdo. Núm. Exp. 1989/2024.
Ramírez Martínez Alan Mauricio vs. Gurrola Mondragón Brenda Ayline. Controversias del Orden Familiar Amparo. 1 Acdo. Núm. Exp. 203/2020 Cuad. de Amapro 111/2025- I.
Ramírez Rodríguez Elizabeth Jazmín vs. Mora Ramírez Jesús. Especial Familiar 1 Acdo. Núm. Exp. 1249/2022.
Ramírez Serrano Jorge. Sucesorio Familiar 1 Acdo. Núm. Exp. 1849/2015 Bis. 2 Segunda Sección.
Ramírez Torres Gilberto. Ord. Civ. 1 Acdo. Núm. Exp. 633/2002.
Ramírez Zempoalteca Guadalupe Isabel vs. Romero Torres Eduardo Yair. Controversias del Orden Familiar 1 Acdo. Núm. Exp. 1091/2024.
Ramos Soto José su Sucesión. Sucesorio Familiar 1 Acdo. en Otros. Núm. Exp. 1713/2023 Cuarta Sección.
Rangel Nieto Ileana Guadalupe vs. Molina de Dios Guillermo Antonio. Controversias del Orden Familiar Acuerdo. 1 Acdo. Núm. Exp. 1893/2024.
Rodríguez Ponce María Carmen vs. Torres Guzmán Ana Lilia. Controversias del Orden Familiar 1 Acdo. Núm. Exp. 2011/2024.
Romero Salazar Javier y Romero Salazar María del Coral vs. Romero Salazar Ignacio su Sucesión y Licenciado Sergio Navarrete Mardueño Notario Público Número 128 en la Ciudad de México y Palacios Romero Juan Daniel y Palacios Romero Belem. Ord. Civil Familiar 1 Acdo. Núm. Exp. 1549/2024.
Rosas Arana Christian Eduardo vs. Núñez Ortiz Janet Stephania. Especial Familiar 1 Acdo. Núm. Exp. 653/2020.
Sánchez Martínez Blanca Esther vs. Jiménez López Rubén. Controversias del Orden Familiar 1 Acdo. Núm. Exp. 3237/2024 Tomo II.
Sánchez y Torres Carlos. Sucesorio Familiar Acuerdo. 1 Acdo. Núm. Exp. 1239/2017.
Sarmiento Alonso Verónica vs. Burgos Salinas Carlos Hugo. Controversias del Orden Familiar Acuerdo. 1 Acdo. en Incidente. Núm. Exp. 233/2025 Inc. de Disminución de Pensión Alimenticia.
Serrano Álvarez Elisa vs. Calixto Minero Mauro. Controversias del Orden Familiar 1 Acdo. Núm. Exp. 1373/2021 Tomo II.
Serrano González Enrique vs. Cervantes García Lidia. Especial Familiar 1 Acdo. en Incidente. Núm. Exp. 2483/2024 Inc. de Liquidación de Sociedad Conyugal (Lidia Cervantes García 10 Dic 2021) Tomo II.
Solano Ferretis Andrea su Sucesión. Sucesorio Familiar Acuerdo. 1 Acdo. Núm. Exp. 1703/2024.
Soto Martínez Rosa vs. Colín José. Alim. 1 Acdo. Núm. Exp. 1339/2005.
Suárez Belmont Eduardo Felipe vs. Villanueva Calderón Rosa Elia. Ord. Civil Familiar Acuerdo. 1 Acdo. en Incidente. Núm. Exp. 2393/2024 Inc. de Cancel. de Pensión Alimenticia II.
Sánchez Hernández Dulce María vs. Roldán Martínez José Fernando. Controversias del Orden Familiar Acuerdo. 1 Acdo. Núm. Exp. 3219/2024 Tomo II.
Torres Gurrola Roberto su Sucesión. Sucesorio Familiar Acuerdo. 1 Acdo. Núm. Exp. 1283/2021.
Torres Morales Karla Gabriela vs. Velasco Vázquez Samuel Ignacio. Especial Familiar Acuerdo. 1 Acdo. en Incidente. Núm. Exp. 2957/2024 Inc. de Pago de Alimentos, Guarda y Custodia.
Urrutia Canales Roberto. Sucesorio Familiar Acuerdo. 1 Acdo. Núm. Exp. 925/2021 Tomo II Secc. Primera.
Valdés Aboytes Ricardo vs. Del Razo Celon Jenyfer. Controversias del Orden Familiar Entrega Billete. 1 Acdo. Núm. Exp. 185/2020.
Velázquez García Nancy vs. Cornejo Olvera Rubén Juvencio. Controversias del Orden Familiar Acuerdo. 2 Acdos. Núm. Exp. 3247/2024 Tomo II.
Vicentinne Rosa Dos Santos Lharissa vs. Baratz Asa. Controversias del Orden Familiar Acuerdo. 1 Acdo. en Incidente. Núm. Exp. 1533/2019 Inc. de Ejecc. de Vía de Apremio.
Villegas Cruz Rubí Mireya vs. Velasco Peña Andrés. Controversias del Orden Familiar 1 Acdo. en Incidente. Núm. Exp. 1835/2019 Inc. de Pago de Pensiones Vencidas y No Pagadas.
Vizuet Cadena Flora su Sucesión. Sucesorio Familiar 2 Acdos. Núm. Exp. 2081/2024.

AUDIENCIA

Adame Cerón Nancy vs. Lezama Sánchez Fernando. Aud. Incidental Especial Familiar. 1 Aud. en Incidente. Núm. Exp. 2735/2024 Inc. de Liquidación de la Sociedad Conyugal.
Contreras Cortés Yennifer vs. Calderón Alanís Luis Fernando. Aud. de Ley Controversias del Orden Familiar 1 Audiencia. Núm. Exp. 1759/2024.
Peñaloza Pérez Saúl su Sucesión. Aud. Sucesorio Familiar. 1 Audiencia. Núm. Exp. 1731/2024.

EL SECRETARIO DE ACUERDOS
LIC. SALVADOR DURÁN COMPARAN

SECRETARÍA "B"
ACUERDOS DEL 10 DE MARZO DEL 2025

Aguirrezabal Álvarez Mirari vs. Samaniego Aldave Gustavo Mariano. Especial Familiar 1 Acdo. Núm. Exp. 330/2025.
Aldana Acosta Stephanie Anasett vs. Bautista Páez Óscar René. Controversias del Orden Familiar 1 Acdo. Núm. Exp. 2326/2024.
Álvarez Solano Sandra vs. Valverde Rosas Juan Manuel. Controversias del Orden Familiar 1 Acdo. Núm. Exp. 1030/2023.
Arce Olivares Ana Luisa vs. Alva Ávila Adolfo Jesús. Especial Familiar 1 Acdo. Núm. Exp. 210/2015 Bis. 2 Inc. de Guarda y Custodia Pensión Alimenticia.
Báez Rodríguez Eulalio su Sucesión. Sucesorio Familiar 1 Acdo. Núm. Exp. 3366/2024.
Borgia Martínez Negyesi Tabata vs. Leal Cantera Ángel Eduardo. Controversias del Orden Familiar 1 Acdo. Núm. Exp. 2056/2024.
Bustamante Flores Ana María vs. José Eduardo Amador Mena. Controversias del Orden Familiar 1 Acdo. en Incidente. Núm. Exp. 796/2002 Inc. de Pago de Actuaizaciones de Mayo 2014 a Enero 2024.
Campos Silva Felipe su Sucesión vs. Sucesorio Familiar 1 Acdo. en Otros. Núm. Exp. 2238/2024 Secc. Segunda.
Carpintero Romero Brandon vs. Carpintero Ramos Sergio. Controversias del Orden Familiar 1 Acdo. Núm. Exp. 2106/2024.
Castañeda Báez José Luis vs. Basurto Colín María Reyna. Div. Incausado 1 Acdo. Núm. Exp. 1016/2010.
Castillo Herrera Marco Antonio vs. Cortés Romero Martha Alejandra. Especial Familiar 1 Acdo. Núm. Exp. 296/2023.
Chavarría Soto Julia Isabel vs. Becerill Huerta Ángel. Especial Familiar 1 Acdo. en Incidente. Núm. Exp. 2054/2019 Inc. de Pensión Alimenticia Definitiva.
Chavarría Soto Julia Isabel vs. Becerril Huerta Ángel. Especial Familiar 2 Acdos. en Incidente. Núm. Exp. 2054/2019 Inc. de Pesnion Alimenticia Def. (Tomo II).
Colombres Daniela Estefania vs. Alonzo Magana Fernando Radamez. Controversias del Orden Familiar 1 Acdo. Núm. Exp. 2102/2017 Tercer Tomo.
Contreras Castilla Esther su Sucesión. Sucesorio Familiar 1 Acdo. Núm. Exp. 614/2024.
Cortez Heras Felipa. Juris. Voluntaria Familiar 1 Acdo. Núm. Exp. 1922/2024.
Cruz Cervantes Ramón Fortino su Sucesión. Sucesorio Familiar 1 Acdo. Núm. Exp. 1680/2024.
Cruz Flores Gloria. Sucesorio Familiar 1 Acdo. Núm. Exp. 2012/2018.
Echeverría Gómez Humberto vs. Vega Oropeza Humberto. Especial Familiar 1 Acdo. Núm. Exp. 288/2025.
Estrada González Rocío vs. Martínez Urbano Armando. Especial Familiar 1 Acdo. Núm. Exp. 310/2025.
Fajardo Sánchez Elvira Patricia vs. Elizondo Mendoza Francisco. Especial Familiar 1 Acdo. Núm. Exp. 1272/2022.
Ferrat Sola Ángel Román su Sucesión. Sucesorio Familiar 1 Acdo. en Incidente. Núm. Exp. 2654/2024 - Inc. de Oposición a la Distribución Provisional de Los Productos de Los Bienes Hereditarios.
Flores Pérez Blas su Sucesión. Sucesorio Familiar 1 Acdo. Núm. Exp. 246/2022.
Flores Zambrano Judith vs. Calderón López Antonio. Controversias del Orden Familiar 1 Acdo. Núm. Exp. 2994/2024.
Fuentes Méndez Marcia Ernadeni vs. Pineda Cerda Eduardo. Controversias del Orden Familiar 1 Acdo. Núm. Exp. 3110/2024.
Fuentes Méndez Marcia Ernadeni vs. Pineda Cerda Eduardo. Controversias del Orden Familiar 1 Acdo. en Otros. Núm. Exp. 3110/2024 Vía de Apremio.
Gamboa Castro Itze Berenice vs. Arévalo Guzmán Josué Arturo. Controversias del Orden Familiar 1 Acdo. Núm. Exp. 2080/2023.
García García Ariatna Guadalupe vs. Aguirre Rodríguez Alan César. Controversias del Orden Familiar 1 Acdo. Núm. Exp. 976/2022.

SOLO CONSULTA
SOLO CONSULTA
SOLO CONSULTA

García Hernández Érika Fernanda vs. Rosas Rincón Omar Agustín. Controversias del Orden Familiar 1 Acdo. Núm. Exp. 1088/2023.
García Pineda Luciana Leislan vs. González Rosas Luis Ángel. Controversias del Orden Familiar 3 Acdos. Núm. Exp. 1168/2023.
Garmendia Torres Shantal Antuanet vs. Bernal Zamora Martín Israel vs. Oficio 1700. Controversias del Orden Familiar 2 Acdos. Núm. Exp. 534/2020.
Gómez Bernal Ammi Jaquelíne vs. Gutiérrez Castro Ángel Arandy. Controversias del Orden Familiar 1 Acdo. Núm. Exp. 636/2024.
Gómez González Argelia vs. Ibarra Dávila Alejandro. Controversias del Orden Familiar 1 Acdo. Núm. Exp. 1316/2019.
Gómez Morales Araceli vs. Marín Santiago José Federico. Controversias del Orden Familiar 1 Acdo. en Expedientillo. Núm. Exp. 1982/2019 Expedientillo.
González Magaña Bertha vs. Ramírez González Gerardo Yabed. Controversias del Orden Familiar 1 Acdo. Núm. Exp. 1490/2021.
González Ordaz Teresa. Sucesorio Familiar 1 Acdo. Núm. Exp. 2728/2024 Secc. Segunda.
González Vanegas Héctor Eduardo vs. Salvador Olguín Xiadani Montserrat. Especial Familiar 1 Acdo. en Incidente. Núm. Exp. 2286/2024 Inc. de Guarda y Custodia y Pensión Alimenticia.
Greiner Hartman Lorraine su Sucesión. Sucesorio Familiar 1 Acdo. en Otros. Núm. Exp. 1920/2023 Secc. Segunda.
Guevara González Virginia. Esp. Hip. 1 Acdo. Núm. Exp. 294/2007.
Guzmán Flores Miguel Ángel vs. Nava Loaeza Virginia. Controversias del Orden Familiar 3 Acdos. Núm. Exp. 54/2024.
Gómez Arteaga Gress Marissell vs. Sandoval Rivera Alejandro Adrián. Alim. 1 Acdo. Núm. Exp. 2122/2024.
Hernández Amaro Yolanda Herlinda vs. Héctor Vázquez Talamantes. Ord. Civil Familiar 1 Acdo. Núm. Exp. 476/1989.
Hernández Duval Saira Yael vs. Narchi Monroy Anuar. Controversias del Orden Familiar Amparo. 1 Acdo. en Amparo. Núm. Exp. 2960/2024 Amparo 669/2024.
Hernández Martínez Francisco Javier vs. Solís Alvidrez Claudia Alexandra. Controversias del Orden Familiar 1 Acdo. Núm. Exp. 982/2020.
Hernández Martínez Tobías su Sucesión. Sucesorio Familiar 2 Acdos. Núm. Exp. 3238/2024.
Hernández Mejía Marisol vs. Hernández Venegas Juan Antonio. Controversias del Orden Familiar 1 Acdo. Núm. Exp. 2756/2024 Principal Tomo VI.
Hernández Pérez Bárbara Lizeth vs. Ordaz Ramírez Guillermo. Controversias del Orden Familiar 1 Acdo. Núm. Exp. 1914/2016.
Ibarra Mendoza Guillermina vs. Hernández Barrera Uriel Jesús. Exh. Familiar 1 Acdo. Núm. Exp. 272/2021.
Isalas Chávez Rocío vs. Aguilar Bustos Óscar Martín. Controversias del Orden Familiar 1 Acdo. Núm. Exp. 1864/2018.
Jiménez Alvarado Nancy vs. Tiscareño Hernández Alejandro. Especial Familiar 1 Acdo. en Incidente. Núm. Exp. 2118/2022 Inc. Guarda y Custodia Alimentos 2.
Lara Calzada Arturo. Sucesorio Familiar 1 Acdo. Núm. Exp. 52/2020.
Lara González Josefina vs. Hernández Mosqueda Marcelino. Controversias del Orden Familiar 1 Acdo. en Incidente. Núm. Exp. 382/2008 Bis. 1 Inc. de Cancel. de Alimentos por Comparecencia.
Leal Cajero Andrea vs. Sánchez Barragán Giancarlo Salvador. Controversias del Orden Familiar 1 Acdo. Núm. Exp. 1182/2018 Bis. 1 Billete.
López Hernández Yolotzin vs. Mota Fuentes Tonatiuh. Controversias del Orden Familiar 1 Acdo. Núm. Exp. 1970/2024.
López Islas Miguel. Sucesorio Familiar Admite Apelación. 1 Acdo. Núm. Exp. 226/1983.
López Nava Luis vs. Flores Gómez Socorro. Especial Familiar 1 Acdo. Núm. Exp. 172/2024.
López Rosas Cinthia vs. Arana Castillo César Eduardo. Controversias del Orden Familiar 1 Acdo. Núm. Exp. 1934/2016.
López Sabido José Antonio su Sucesión. Sucesorio Familiar 1 Acdo. en Otros. Núm. Exp. 2968/2024 Cuarta Sección.
López Torres Marco Antonio su Sucesión. Sucesorio Familiar 1 Acdo. Núm. Exp. 1508/2022.
Lucas Reyes Linda Guillermina vs. Delgado Hernández Mauricio. Controversias del Orden Familiar 1 Acdo. Núm. Exp. 1584/2024.
Lujan Cabrera Carmen Denisse vs. Rojano Hernández María del Carmen. Controversias del Orden Familiar 1 Acdo. Núm. Exp. 196/2025 Tomo II.
Manríquez Cruz Ericka vs. Sánchez García Hugo Alberto. Controversias del Orden Familiar 1 Acdo. en Incidente. Núm. Exp. 1886/2011 Inc. de Pago de Pensiones Alimenticias Vencidas y No Pagadas.
Márquez Becerril Angelina vs. Obregón Ortiz Olmo. Controversias del Orden Familiar 1 Acdo. en Incidente. Núm. Exp. 1360/2014 Inc. de Reduc. de Pensión Alimenticia.
Márquez Ruíz Esther vs. Vera y Aguilar Juan Luis. Controversias del Orden Familiar 2 Acdos. Núm. Exp. 2982/2024.
Martínez Vázquez Consuelo Juana su Sucesión. Sucesorio Familiar 1 Acdo. Núm. Exp. 2/2025 Secc. Segunda.
Medina Nava Judith vs. Zaragoza Camacho José de Jesús. Controversias del Orden Familiar 1 Acdo. en Otros. Núm. Exp. 2120/2024 Inc. de Liquidación de Pensiones Vencidas y No Pagadas.
Monroy Sánchez Gustavo. Juris. Voluntaria Familiar 1 Acdo. Núm. Exp. 1242/2024.
Nájera Luna Nelly del Carmen vs. González Buendía Fernando. Controversias del Orden Familiar 1 Acdo. Núm. Exp. 1460/2024.
Nava Arredondo Andrea Naomi vs. Nava Martínez Edgar. Controversias del Orden Familiar 1 Acdo. Núm. Exp. 1314/2023.
Novelo Friedman Kathinka Zuleika vs. Torres Muciño Misael. Especial Familiar 1 Acdo. Núm. Exp. 1466/2023.
Núñez Pérez Virgilio. Sucesorio Familiar 1 Acdo. en Incidente. Núm. Exp. 190/2021 Remoción de Albacea Sandra Núñez.
Oropeza Páez Gloria Elizabeth vs. Rodríguez Luna Ricardo Humberto. Especial Familiar 1 Acdo. Núm. Exp. 1848/2022.
Ortiz Martínez María Celia. Sucesorio Familiar 1 Acdo. Núm. Exp. 3078/2024.
Ortiz Rico Virginia vs. Bobadilla Mulia Hugo Enrique. Controversias del Orden Familiar 1 Acdo. en Incidente. Núm. Exp. 2978/2024 Inc. de Modificación de Convenio.
Pablo Ramírez Inés Liliana vs. Jiménez Martínez Víctor Gustavo. Controversias del Orden Familiar 1 Acdo. Núm. Exp. 456/2024.
Pacheco Ortuno Alberto Arturo vs. Hernández Ahumada Rocío. Controversias del Orden Familiar 1 Acdo. Núm. Exp. 272/2025 Cuad. Principal Tomo II.
Palacios Rasso Rocío Carolina vs. Espino Lozada Alejandro. Controversias del Orden Familiar 1 Acdo. Núm. Exp. 1686/2024.
Paz Méndez Mariana vs. Ornelas Martínez César. Controversias del Orden Familiar 1 Acdo. Núm. Exp. 1502/2024.
Peralta Mora Michelle vs. Olivares Ordóñez José Antonio. Controversias del Orden Familiar 1 Acdo. Núm. Exp. 1942/2024.
Pérez Carranza Francisco Javier vs. Camacho Rebelo María del Refugio. Controversias del Orden Familiar 1 Acdo. en Expedientillo. Núm. Exp. 410/2023 Expedientillo.
Pérez Herrejón Rodolfo y/o Pérez y Herrejón Rodolfo. Sucesorio Familiar 2 Acdos. Núm. Exp. 636/2012.
Piccini Garcini Rizel vs. Lira Zamitez Arnulfo. Div. Incausado 1 Acdo. Núm. Exp. 1938/2009.
Quintana Jiménez Alejandra vs. Becerra Salazar Manuel. Controversias del Orden Familiar 1 Acdo. Núm. Exp. 1752/2022.
Quiroz Pérez José Rafael vs. Enríquez Flores Diana. Controversias del Orden Familiar 2 Acdos. Núm. Exp. 268/2021 Tomo II Principal.
Ramírez Bernal María de Jesús Adela. Sucesorio Familiar 1 Acdo. Núm. Exp. 2146/2012.
Ramírez Torres Rafaela. Sucesorio Familiar 1 Acdo. en Otros. Núm. Exp. 2116/2016 Cuarta Sección.
Ramos Nava César vs. Arvizu Navarro Heidy Minerva. Especial Familiar 1 Acdo. Núm. Exp. 3180/2024.
Ramos Perellon Astrid vs. Rodríguez Alcázar Jorge Elías. Controversias del Orden Familiar 1 Acdo. Núm. Exp. 796/2024.
Rivas Plata Héctor Enrique vs. López Aguilar Sol de María. Especial Familiar 1 Acdo. en Incidente. Núm. Exp. 1690/2016 Inc. de Tachas de Testigos.
Rivera Martínez Mayela Vanessa vs. Durán Martínez David. Especial Familiar 1 Acdo. Núm. Exp. 2252/2015.
Robles Cabrera María Fernanda vs. Robles Carrasco Héctor Enrique. Controversias del Orden Familiar 1 Acdo. Núm. Exp. 2952/2024 Principal Tomo II.
Rodríguez Amaya Santiago su Sucesión. Sucesorio Familiar 2 Acdos. Núm. Exp. 162/2025.
Rodríguez Romero Rubí Alejandra vs. Pérez López José Arturo. Controversias del Orden Familiar 1 Acdo. Núm. Exp. 1980/2024.
Rodríguez Sánchez Juan Martín vs. Méndez Portuguez Teresa. Controversias del Orden Familiar 1 Acdo. Núm. Exp. 2366/2024.
Rosales Lázaro Juan Carlos vs. Ollarzabal Hernández Brenda Paola. Controversias del Orden Familiar 1 Acdo. Núm. Exp. 768/2024.

SOLO CONSULTA
SOLO CONSULTA
SOLO CONSULTA

Rosas Canales José Guadalupe vs. Juárez Moreno Yuridia Gabriel. Controversias del Orden Familiar 1 Acdo. Núm. Exp. 2964/2024 Tomo II.
Ruíz Rico Mario Damián vs. Arroyo Romero Xóchitl. Controversias del Orden Familiar 2 Acdos. Núm. Exp. 1590/2024.
Ruz Peraza Rosario de Fátima su Sucesión. Sucesorio Familiar 1 Acdo. Núm. Exp. 1758/2024.
Sacal Halabe Ramón vs. Amieva Maza María del Pilar. Especial Familiar 1 Acdo. en Incidente. Núm. Exp. 1208/2009 Inc. de Pago de Pensiones Vencidas y No Pagadas.
Sánchez Córdova Viviana vs. López Monge Hugo Xavier. Controversias del Orden Familiar 2 Acdos. Núm. Exp. 1190/2024.
Secrest Steven Clyde vs. De la Peña Mercader Katia. Controversias del Orden Familiar 1 Acdo. Núm. Exp. 2060/2023.
Servín Barrios Jazmín vs. Hernández Chávez Iván. Especial Familiar 1 Acdo. en Incidente. Núm. Exp. 618/2018 Inc. de Mofificación de Convn. Sobre Convivencia.
Suárez Carreola Carmen su Sucesión. Sucesorio Familiar 2 Acdos. en Expedientillo. Núm. Exp. 1822/2021 Expedientillo.
tirado vargas blas su sucesión. sucesorio familiar 2 acdos. núm. exp. 40/2015 secc. segunda (segundo tomo).
Torres Osorio Flor vs. Cuéllar López José Luis. Alim. 1 Acdo. Núm. Exp. 158/2012.
Ulage Partida Cecilia. Sucesorio Familiar 1 Acdo. Núm. Exp. 1214/2020.
Valdez Cacho Vda. de Jiménez Victoria. Sucesorio Familiar 1 Acdo. en Otros. Núm. Exp. 2634/2024 Reendicon de Ctas. Febrero 2025.
Vázquez Lara Adela. su Sucesión. Int. 1 Acdo. Núm. Exp. 1770/2008.
Wendlandt Baena Ana Deyanire su Sucesión. Sucesorio Familiar 2 Acdos. Núm. Exp. 1352/2022.
Zepeda Muñoz Leoncio Gabriel vs. Pedraza Reyes Perla Karina. Especial Familiar 1 Acdo. Núm. Exp. 316/2025.
De la Rosa Espejo Jaquelíne vs. Cruz Ángeles Javier Emanuel. Controversias del Orden Familiar 1 Acdo. Núm. Exp. 1500/2024.
MAL PUBLICADOS
Suárez Martínez María de la Esperanza vs. Uribe Limón Sandra Angélica. Ord. Civil Familiar 1 Acdo. Núm. Exp. 1133/2020 Ord. Civil Impugnación de Test. Dos.
AUDIENCIA
Hernández Caballero Karina vs. Fernández García Jorge Octavio. Aud. Controversias del Orden Familiar 1 Audiencia. Núm. Exp. 2332/2024.
Lucas Reyes Linda Guillermina vs. Delgado Hernández Mauricio. Aud. Controversias del Orden Familiar 1 Audiencia. Núm. Exp. 1584/2024.
Martínez Pineda Alejandrina vs. Fraga Zamarrón Rafael. Controversias del Orden Familiar 1 Audiencia. Núm. Exp. 1556/2024.
Miranda Ríos Daniel Itzayan. Aud. Juris. Voluntaria Familiar. 1 Audiencia. Núm. Exp. 2568/2024.

LA SECRETARIA DE ACUERDOS
LIC. ADRIANA GONZÁLEZ MORENO

VIGÉSIMO SEXTO DE LO FAMILIAR

SECRETARÍA "A"
ACUERDOS DEL 10 DE MARZO DEL 2025

Acatitla Rodríguez Claudia Leticia vs. Armando Javier Tapia Serrano. Controversias del Orden Familiar 1 Acdo. Núm. Exp. 947/2016.
Acosta Vázquez Ricardo su Sucesión. Sucesorio Familiar 1 Acdo. Núm. Exp. 2585/2024.
Aguirre González Wendy Denise vs. Eduardo Pérez Reyes. Especial Familiar 1 Acdo. en Amparo. Núm. Exp. 2143/2010 Amparo 1142- 2024 Juzgado 2 de Distrito en Materia Civil en la Cidad de México.
Ahumada Ahumada Juana. Sucesorio Familiar 2 Acdos. Núm. Exp. 3303/2024 Secc. II.
Alcántara Alcántara Genaro su Sucesión. Sucesorio Familiar 1 Acdo. Núm. Exp. 2261/2023.
Alvarado Mercado Juan vs. Lozano Panohaya Olga. Especial Familiar 1 Acdo. Núm. Exp. 2853/2024.
Ambrosio Vázquez Franco y/o Ambrocio Vázquez Franco. Sucesorio Familiar 1 Acdo. Núm. Exp. 111/2023.
Amézquita Valdivia Esperanza vs. Juan Adrián Hernández Martínez. Controversias del Orden Familiar 1 Acdo. Núm. Exp. 69/2025.
Aniceto Vargas Guzmán. Sucesorio Familiar 1 Acdo. Núm. Exp. 1297/2017.
Arauz Carpinteiro Luis Alejo su Sucesión. Sucesorio Familiar 1 Acdo. Núm. Exp. 1575/2021 Tercera Sección.
Ávila Ávila Andrez Monserrat vs. José Fernando García García. Especial Familiar 1 Acdo. Núm. Exp. 1337/2016.
Baas Caballero Jorge Alberto su Sucesión. Sucesorio Familiar 1 Acdo. Núm. Exp. 1967/2023.
Barrera Perea Jesús Javier vs. Sucesorio Familiar 1 Acdo. Núm. Exp. 1173/2018.
Bautista Escudero Gerardo vs. Ortega Menchaca Sandra Margarita. Especial Familiar 2 Acdos. Núm. Exp. 865/2022.
Bautista Escudero Gerardo vs. Ortega Menchaca Sandra Margarita. Especial Familiar 5 Acdos. en Incidente. Núm. Exp. 865/2022 Inc. de Cuestiones Inherentes a la Dislución del Vinculo Matrimonial.
Bautista Galván Yanay Evelin vs. Fuentes Reyes Sergio Iván. Controversias del Orden Familiar 1 Acdo. Núm. Exp. 31/2022.
Bañales Cuevas María Julieta su Sucesión. Sucesorio Familiar 1 Acdo. Núm. Exp. 805/2023.
Benitez Vilches Claudia vs. Alfredo Belmont Acero. Especial Familiar 1 Acdo. Núm. Exp. 1789/2016.
Bernal Fernández María Cristina su Sucesión. Sucesorio Familiar 1 Acdo. Núm. Exp. 1665/2024.
Blancas Jurado Gustavo vs. Araceli Solís Garduño. Especial Familiar 1 Acdo. Núm. Exp. 3021/2024.
Bocardo Troncos Elizabeth vs. Jiménez Gallegos Marcos Quintin. Ord. Civil Familiar 1 Acdo. Núm. Exp. 67/2025.
Borja Torres Luz María vs. Pablo Rivera Tron. Div. Vol. 1 Acdo. Núm. Exp. 319/2002.
Borja Torres Luz María vs. Pablo Rivera Tron. Especial Familiar 1 Acdo. en Incidente. Núm. Exp. 319/2002 Vía de Apremio para Pago de Convn. Sobre Alimentos y Gastos Educativos.
Borja Torres Luz María vs. Rivera Tron Pablo. Ord. Civil Familiar 1 Acdo. en Incidente. Núm. Exp. 319/2002 Inc. de Cancel. de Pensión Alimenticia.
Bravo González Monsserrat vs. Sergio Apanco Vega. Controversias del Orden Familiar 2 Acdos. Núm. Exp. 2137/2013.
Cacho Caamaño Alejandra vs. Carlos Alberto Barrera Cardona. Div. Incausado 2 Acdos. Núm. Exp. 1397/2011.
Calderón Arroyo Avelina vs. Juan Carlos García González y Otro. Sucesorio Familiar 1 Acdo. en Expedientillo. Núm. Exp. 587/2004 Expedientillo.
Calderón Zapata Deysi Yulied vs. Orrantia Cantú Ricardo Alberto. Ord. Civil Familiar 1 Acdo. Núm. Exp. 153/2025.
Camacho Cruz Ma Marta su Sucesión. Sucesorio Familiar 4 Acdos. Núm. Exp. 1911/2024 Principal.
Camper Alfaro Guadalupe. Sucesorio Familiar 1 Acdo. Núm. Exp. 1207/2020.
Cano de León Juan Carlos. Controversias del Orden Familiar 1 Acdo. en Incidente. Núm. Exp. 1289/2022 Inc. de Cambio de Guarda, Custodia, Cancel. de Pago de Alimentos y Pago de Alimentos por Ca.
Cárdenas Vergara Jorge. Sucesorio Familiar 1 Acdo. Núm. Exp. 71/2025.
Cebellos Avelar Tecilli vs. Reyes Lugo Alfonso. Especial Familiar 1 Acdo. en Incidente. Núm. Exp. 2091/2024 Inc. para Regular Las Consecuencias Inherentes a la Disol. del Vinculo Matrimonial.
Cedillo Campos Armando su Sucesión. Sucesorio Familiar 1 Acdo. en Expedientillo. Núm. Exp. 259/2024.
Cedillo Rosales Aurelio vs. Morales Vilaseca Maritza. Especial Familiar 1 Acdo. en Incidente. Núm. Exp. 999/2024 Inc. de Liquidación de Sociedad Conyugal.
Chávez García Irma vs. Moreno Moreno su Secesión Enrique. Ord. Civil Familiar 4 Acdos. en Amparo. Núm. Exp. 1896/2016 Amparo 211-2025- IV Juzgado 14 de Distrito en Materia Civil.
Cirio Serrano Carmen su Sucesión. Sucesorio Familiar 1 Acdo. Núm. Exp. 1763/2021.
Contreras Colín Juana Romana su Sucesión. Sucesorio Familiar 1 Acdo. Núm. Exp. 623/2022.
Correa Ávila Jorge su Sucesión. Sucesorio Familiar 1 Acdo. Núm. Exp. 1193/2024.
Cortés Montes de Oca Abraham su Sucesión. Sucesorio Familiar 1 Acdo. Núm. Exp. 133/2025.
Cruz Jiménez Omar Eloy vs. Ortiz Orellan Michael Alejandra. Controversias del Orden Familiar 2 Acdos. Núm. Exp. 3067/2024.
Domínguez López Ahtziri Vanessa vs. Hernández Martínez Manuel Darío. Controversias del Orden Familiar Entrega de Billetes. 1 Acdo. Núm. Exp. 1273/2022.
Duarte González Nallelie vs. Jaime Eduardo Hernández Silva. Controversias del Orden Familiar 1 Acdo. Núm. Exp. 2309/2024.

SOLO CONSULTA
SOLO CONSULTA
SOLO CONSULTA

Escalona Fabila Julieta Adriana vs. González Pelcastre Alfredo. Controversias del Orden Familiar 2 Acdos. Núm. Exp. 2849/2024.

Esquivel Rubio Lizbeth vs. Hernández Andrade Ismael Otóniel. Especial Familiar 1 Acdo. en Incidente. Núm. Exp. 1339/2022 Inc. de Modificación de Régimen de Visitas y Convivencias.

Farelas Pacheco Damaris vs. Porrás López Óscar Rodrigo. Especial Familiar 4 Acdos. Núm. Exp. 3387/2024.

Farelas Pacheco Damaris vs. Porrás López Óscar Rodrigo. Especial Familiar 1 Acdo. en Incidente. Núm. Exp. 3387/2024 Inc. para Regular de Manera Def. Las Cosecuenicas del Div. Sobre Guarda y Cust.

Fernández Juan. Sucesorio Familiar 1 Acdo. Núm. Exp. 777/2021.

Fink Solís Agustín Javier. Juic. Especial de Levantamiento de Acta Familiar Repos. de Autos. 1 Acdo. Núm. Exp. 2307/2024.

Flores Canseco Claudio y Flores Canseco Cluadio vs. López Díaz Nicteha y López Díaz Nicteha. Especial Familiar 1 Acdo. Núm. Exp. 221/2024.

Fonseca Saucedo Yolanda Gabriela vs. Ortega Cortés Rogelio. Ord. Civil Familiar 1 Acdo. Núm. Exp. 1145/2022.

García Castañeda Raymundo su Sucesión. Sucesorio Familiar 1 Acdo. Núm. Exp. 1493/2024.

García Melo Beatriz Rosalía vs. Valencia Huerta Arturo. Controversias del Orden Familiar 2 Acdos. Núm. Exp. 1987/2024.

García Mendoza Áurea. Int. 1 Acdo. Núm. Exp. 2611/2024.

Garduño y Mendoza María Aurora su Sucesión. Sucesorio Familiar 1 Acdo. en Expedientillo. Núm. Exp. 727/2024.

Garibay Velazco Magdalena vs. Meza Mendoza Ramses. Especial Familiar 1 Acdo. Núm. Exp. 1801/2018.

Godínez García Jorge. Sucesorio Familiar 2 Acdos. en Otros. Núm. Exp. 583/2017 Secc. Segunda.

González Carrilo Miguel. Int. 1 Acdo. Núm. Exp. 751/2008.

González Jiménez Rodolfo Raymundo vs. Sosa Vázquez Claudia. Especial Familiar 1 Acdo. en Expedientillo. Núm. Exp. 279/2023 Expedientillo.

González Mejía Patricia vs. Vega Martínez Alejandro. Especial Familiar 1 Acdo. en Incidente. Núm. Exp. 1849/2021 Inc. de Pago de Pensión Alimenticia.

González Rodríguez Luis. Sucesorio Familiar 1 Acdo. Núm. Exp. 3055/2024.

González Vela Maribel vs. Acevedo Silva Rafael. Especial Familiar 4 Acdos. en Incidente. Núm. Exp. 1665/2023 Inc. de Cuestiones Inherentes a la Disol. del Vinculo Matrimonial.

González Zarco María del Rosario vs. Vázquez Guadarrama Héctor. Controversias del Orden Familiar 3 Acdos. Núm. Exp. 311/2024.

Granados Gallardo María del Carmen vs. Lugo Calderón René. Controversias del Orden Familiar 1 Acdo. Núm. Exp. 1907/2024 Principal.

Hernández Bárcenas Agustina su Sucesión. Sucesorio Familiar Sds. 1 Acdo. en Otros. Núm. Exp. 369/2022 Secc. Cuarta.

Hernández Cruz Angelina vs. Bautista Hesiquio. Controversias del Orden Familiar 2 Acdos. Núm. Exp. 1411/2024.

Hernández Hernández Haydee Berenice vs. Gaytán Esquivel Eric Jonathan. Controversias del Orden Familiar 2 Acdos. Núm. Exp. 735/2022.

Hernández Ibarra Daniel. Sucesorio Familiar 1 Acdo. en Incidente. Núm. Exp. 601/2004 Inc. de Remoción de Albacea2.

Hohne Lara Celia. Sucesorio Familiar 1 Acdo. Núm. Exp. 1473/2018.

Huitrón Palestino Blanca vs. Gómez Flores Juan Enrique. Controversias del Orden Familiar 1 Acdo. Núm. Exp. 1401/2024.

Huitrón Serrano Francisco vs. Francisco. Sucesorio Familiar 1 Acdo. Núm. Exp. 979/2000 Cuarta Sección.

Jardines Martínez Edwin Yahir vs. García Medina Jatziry. Controversias del Orden Familiar 1 Acdo. Núm. Exp. 1873/2024.

Jasso González Julia vs. Ricardo Enrique Tapia Peña. Controversias del Orden Familiar 3 Acdos. Núm. Exp. 191/2013.

Jiménez Benites Claudia Nathalie vs. Barrera Bernal Cristopher Antonio. Controversias del Orden Familiar 1 Acdo. Núm. Exp. 1451/2021 Principal Tomo II.

Jiménez Medina Víctor Manuel vs. Torres de Los Arcos Gloria. Especial Familiar 1 Acdo. en Expedientillo. Núm. Exp. 2779/2024.

Juárez Terrazas Natani Sthefany vs. Hernández Gómez Alfredo Javier. Controversias del Orden Familiar Reb. de Agravios. 1 Acdo. en Otros. Núm. Exp. 97/2019 Cuad. de Ejecución.

Labastida Juárez Cristal vs. Pedro Antonio Cruz Jiménez. Controversias del Orden Familiar 1 Acdo. Núm. Exp. 43/2013 Tomo II.

Landeros Maycotte Eulogia. Int. 1 Acdo. Núm. Exp. 1199/1997.

León Mastache Luis Daniel vs. Martínez de la Orta Cinthia Vanessa. Controversias del Orden Familiar 1 Acdo. Núm. Exp. 2851/2024.

Leyva Hernández Melissa Paulina vs. Leyva Vera Juan Pablo Rodolfo. Controversias del Orden Familiar 3 Acdos. Núm. Exp. 3101/2024.

López Castro Luis Eduardo. Sucesorio Familiar 1 Acdo. Núm. Exp. 2709/2024.

López Quirino María Esther Martiniana. Sucesorio Familiar 2 Acdos. Núm. Exp. 135/2021.

López Beltrán Alejandra vs. Ríos López Víctor Manuel. Especial Familiar 2 Acdos. Núm. Exp. 2711/2024.

Magaña Castillo Patricio su Sucesión vs. Ibarra Ibarra Martha. Sucesorio Familiar 1 Acdo. Núm. Exp. 1319/2021.

Mares Hernández Carmelo su Sucesión. Sucesorio Familiar 1 Acdo. Núm. Exp. 135/2025.

Martínez García Reyna vs. Santos Sánchez Rodrigo. Controversias del Orden Familiar 4 Acdos. en Amparo. Núm. Exp. 1807/2024 Amparo 61/2025-I Juzgado Octavo de Distrito en Materia Civil de la Ciudad de México.

Martínez González Guadalupe su Sucesión. Sucesorio Familiar 1 Acdo. Núm. Exp. 1673/2024.

Martínez Hernández Keren Lucía vs. Hinojosa Aguilar Andrés Iván. Controversias del Orden Familiar 2 Acdos. Núm. Exp. 1851/2024 Alimentos por Comparecencia.

María Sara Ramírez Delgadillo. Sucesorio Familiar 2 Acdos. en Otros. Núm. Exp. 919/2020 Secc. Segunda.

Medina González Karla. Controversias del Orden Familiar 2 Acdos. Núm. Exp. 1809/2024.

Mejía Ramírez Susana vs. Bedoya Cardona Andrés Felipe. Especial Familiar 1 Acdo. Núm. Exp. 787/2023.

Miranda Hermida Roberto vs. Josefina Clara Domínguez Naranjo. Especial Familiar 5 Acdos. Núm. Exp. 1587/2019 Principal Tomo V.

Molina Miranda Miguel Ángel. Sucesorio Familiar 1 Acdo. Núm. Exp. 1977/2022 Principal.

Monroy Alonso Manuel de Jesús vs. Soriano Leguizamo María de la Luz. Controversias del Orden Familiar 2 Acdos. Núm. Exp. 1805/2024.

Morales Cruz Imelda Socorro vs. Jacinto Norberto Morales Santeliz. Controversias del Orden Familiar 1 Acdo. Núm. Exp. 2049/2017.

Morales Dorado María Aurora Guillermina su Sucesión. Sucesorio Familiar 1 Acdo. Núm. Exp. 1989/2024 Intestamentario.

Morett Flores Marco Antonio. Sucesorio Familiar 1 Acdo. Núm. Exp. 523/2020.

Mosqueda Franco María Teresa su Sucesión. Sucesorio Familiar 1 Acdo. en Otros. Núm. Exp. 1013/2024 Secc. Segunda.

Nava Mendoza Alejandra vs. Daniel Pérez Osorio. Controversias del Orden Familiar 2 Acdos. en Expedientillo. Núm. Exp. 477/2016.

Nava Rodríguez Domitila Bonifacia su Sucesión. Sucesorio Familiar 1 Acdo. Núm. Exp. 9/2022.

Negrete Medina Edgar Martín vs. Alondra Mora Santamaría. Especial Familiar 1 Acdo. Núm. Exp. 699/2018.

Nieto Torices Érika vs. San Martín Elizondo Luis Gabriel. Controversias del Orden Familiar 1 Acdo. Núm. Exp. 2205/2023.

Noyola Monroy María Eugenia vs. Medina Olvera Martín. Especial Familiar 1 Acdo. en Incidente. Núm. Exp. 1313/2022 Inc. de Liquidación de la Sociedad Conyugal.

Núñez Pérez Miguel Ángel vs. De León Martínez Sharon Detzany. Especial Familiar 1 Acdo. Núm. Exp. 2215/2023.

Núñez Pérez Miguel Ángel vs. De León Martínez Sharon Detzany. Especial Familiar 1 Acdo. en Incidente. Núm. Exp. 2215/2023 Cuestiones Inherentes a la Disol. Delvínculo Matrimonial.

Ochoa Moreno Yasmín vs. Portillo Pineda Héctor Antonio. Controversias del Orden Familiar 2 Acdos. Núm. Exp. 373/2023.

Ojeda Ruíz José Guadalupe vs. Ojeda Escotp Rodrigo Guadalupe y Luna Garduño Miguel Ángel. Sucesorio Familiar 2 Acdos. Núm. Exp. 19/2022.

Olvera Vázquez Luis Eduardo vs. Mendoza Alizota Claudia Elitania. Especial Familiar 2 Acdos. Núm. Exp. 3439/2024.

Orrantia Cantú Ricardo Alberto vs. Calderón Zapata Deysi Yulied. Especial Familiar 1 Acdo. Núm. Exp. 2565/2024.

Pacheco Hernández Diana Elvira vs. Samuel Roberto Sánchez Lazard. Ord. Civil Familiar 1 Acdo. Núm. Exp. 2325/2024.

Palacios Osio Óscar Rafael. Sucesorio Familiar 1 Acdo. en Incidente. Núm. Exp. 2579/2024 para Adicionar Bienes.

SOLO CONSULTA
SOLO CONSULTA
SOLO CONSULTA

Peláez Romero Miriam Anel vs. Sánchez Colín José Rodrigo. Controversias del Orden Familiar 1 Acdo. Núm. Exp. 1971/2024 Principal.

Pérez Moreno Patricia Concepción vs. Juan Carlos Martínez Vargas. Controversias del Orden Familiar 1 Acdo. Núm. Exp. 2939/2024.

Pérez Peña Karla Emilya vs. Alan Omar Romero Niño. Controversias del Orden Familiar 1 Acdo. Núm. Exp. 2327/2024.

Pigeon Solórzano Jorge Humberto vs. Yaiselt Fontane González. Especial Familiar 1 Acdo. Núm. Exp. 625/2019.

Pigeon Solórzano Jorge Humberto vs. Yaiselt Fontane González. Especial Familiar 1 Acdo. en Incidente. Núm. Exp. 625/2019 Inc. de Modificación de Cocnvenio.

Pigeon Solórzano Jorge Humberto vs. Yaiselt Fontane González. Especial Familiar 1 Acdo. en Incidente. Núm. Exp. 625/2019 Inncidente de Modificación de Convivencias Tomo II.

Pintor Aguilar César Fidencio vs. Reyes Reyes Lorena Patricia. Especial Familiar 1 Acdo. Núm. Exp. 687/2022.

Pozos Peralta Jesús su Sucesión. Sucesorio Familiar 1 Acdo. Núm. Exp. 1205/2024.

Ramírez Flores Ángel Gamaliel vs. Blanca Yazmín García Zamudio. Controversias del Orden Familiar 2 Acdos. en Amparo. Núm. Exp. 2185/2015 Amparo 119/2025 Juzgado 13 de Distrito en Materia Civil en la Ciiudad de México.

Ramírez Gómez Claudia vs. Gallegos Barrientos Trnsito. Ord. Civil Familiar 1 Acdo. en Incidente. Núm. Exp. 545/2001 Inc. de Cancel. de Pensión Alimenticia.

Ramírez Lobato Xóchitl vs. Moreno Pelayo José Gerardo. Controversias del Orden Familiar 1 Acdo. en Expedientillo. Núm. Exp. 1849/2023.

Ramírez Sabino Rosa Isabel vs. José Antonio Pérez Osorio. Controversias del Orden Familiar 1 Acdo. en Incidente. Núm. Exp. 1189/2007 Inc. de Ejecc. de Sent. del Tercer Punto Resolutivo.

Ramírez Sabino Rosa Isabel. Controversias del Orden Familiar 1 Acdo. Núm. Exp. 1189/2007 Tomo VI.

Ramírez Chavarría María Alejandra vs. Valdés Martínez Pascual Fernando. Especial Familiar 1 Acdo. en Incidente. Núm. Exp. 37/2023 Inc. de Liquidación de la Sociedad Conyugal.

Rangel de la Cruz Nancy Berenice vs. Romero Santana Fabián. Ord. Civil Familiar 1 Acdo. Núm. Exp. 151/2022.

Rangel de la Cruz Nancy Berenice vs. Romero Santana Fabián. Ord. Civil Familiar 1 Acdo. en Incidente. Núm. Exp. 151/2022 Inc. de Aumento de Pensión Alimenticia.

Razo Padrón Jennifer Guadalupe vs. Lemus Zárate José Luis. Controversias del Orden Familiar 1 Acdo. Núm. Exp. 993/2022.

Reyes Mendoza Fabiola vs. González Rendón César. Especial Familiar 1 Acdo. en Incidente. Núm. Exp. 2363/2014 Inc. de Restablacimiento de Régimen de Visitas y Convivencias.

Robledo Castillo J Santos su Sucesión. Sucesorio Familiar 1 Acdo. Núm. Exp. 799/2024.

Robles Ramírez Amalio. Sucesorio Familiar 1 Acdo. Núm. Exp. 3023/2024.

Robles Vargas Antonia vs. González Robles Reynaldo y González Robles Omar Francisco. Sucesorio Familiar 1 Acdo. Núm. Exp. 21/2020.

Roca Salim Luis Fernndo. Especial Familiar 1 Acdo. en Incidente. Núm. Exp. 329/2022 Inc. de Cancel. de Pensión Alimenticia.

Rodríguez Delgadillo Mariana vs. Chávez Carbajal Pedro Antonio. Controversias del Orden Familiar 1 Acdo. Núm. Exp. 2337/2024.

Rodríguez Melo Ana Julieta vs. Martínez Hernández Rogelio. Controversias del Orden Familiar Expedientillo. 1 Acdo. Núm. Exp. 1347/2023.

Rodríguez Arroyo Crispín. Sucesorio Familiar 2 Acdos. Núm. Exp. 963/2020.

Rojas González Concepción Iranis vs. Celorio Mondragón Juan Carlos. Controversias del Orden Familiar 2 Acdos. Núm. Exp. 1541/2024.

Romo Rivas Nancy Jazmín vs. Efrén García González. Especial Familiar 1 Acdo. Núm. Exp. 901/2008.

Rosas Morales Pamela y Morales Valero Talia Felícitas vs. Rosas Barrita Alfredo. Controversias del Orden Familiar 2 Acdos. Núm. Exp. 1597/2024.

Ruíz Garza Martha vs. Israel Antonio Escoto Gutiérrez. Controversias del Orden Familiar 1 Acdo. Núm. Exp. 725/2005 Principal Tomo II.

Ruíz Rodríguez Rebeca Gabriela vs. Jonathan Martínez Sánchez. Especial Familiar 1 Acdo. en Incidente. Núm. Exp. 1255/2012 Inc. Ejecc. de Sentencia.

Salinas Gutiérrez Arturo su Sucesión. Sucesorio Familiar 3 Acdos. Núm. Exp. 13/2025.

Saludado Díaz Eustolia. Sucesorio Familiar Reb. de Agravios. 1 Acdo. en Otros. Núm. Exp. 839/2019 Secc. Segunda Tomo Vii.

Sánchez Cerda María de Jesús vs. Antonio Arias Olguín. Controversias del Orden Familiar 1 Acdo. en Otros. Núm. Exp. 2363/2012 Bis. 2 Cuaderno.

Sánchez García Briza vs. Mario Anaya González. Especial Familiar 1 Acdo. en Incidente. Núm. Exp. 2523/2024 Inc. de Cump. de Convenio, Guardar y Cutodia y Modficación Al Régimen de Visitas y Convivencia.

Sánchez García Mayra Stephanie vs. López Martínez Williams Jair. Controversias del Orden Familiar 1 Acdo. Núm. Exp. 61/2025.

Sánchez Rueda Silvia vs. Robleto Sánchez Rolando Javier. Div. Incausado 1 Acdo. Núm. Exp. 729/2009.

Sánchez Villanueva Ana Luisa vs. Leonor Sánchez Villanueva y Otors. Controversias del Orden Familiar 1 Acdo. Núm. Exp. 483/2018 Principal Tomo II.

Sandoval Corichi Giovanna Yazmín vs. Lugo Sánchez Bernardo. Controversias del Orden Familiar 1 Acdo. Núm. Exp. 1945/2024.

Santacruz Cuéllar Rodolfo. Sucesorio Familiar 1 Acdo. en Incidente. Núm. Exp. 261/2015 Inc. de Oposición Al Inventario y Avaluo.

Secreto 1431/2008. Ejec. Merc. 1 Acdo. Núm. Exp. 1431/2008.

Serrano Quezada Wintila su Sucesión. Sucesorio Familiar 1 Acdo. en Incidente. Núm. Exp. 2243/2024 Inc. de Rendición de Ctas. I.

Shiver Hilu Carlos vs. Memun Jalife Ora. Controversias del Orden Familiar 1 Acdo. en Incidente. Núm. Exp. 2665/2024 Inc. de Pensión Alimenticia Definitiva, Pago de Adeudos por Incremento de Pensión Alimenticia Y.

Silva Vieyra Armando vs. Montes Nepomuceno Claudia Elena. Especial Familiar 1 Acdo. en Incidente. Núm. Exp. 191/2022 Inc. de Régimen de Visitas y Convivencias.

Smith Rosas Guillermo de Jesús. Juris. Voluntaria Familiar 1 Acdo. Núm. Exp. 2863/2024.

Solano Pérez María del Carmen vs. Óscar González Castillo. Alim. Comparec. 1 Acdo. Núm. Exp. 219/2003.

Tonix Roque Norma Yolanda vs. Mario Jesús Velasco Molina. Controversias del Orden Familiar 1 Acdo. Núm. Exp. 2941/2024.

Trevilla Jara Juan Pedro vs. Xóchitl Estela Salas Reyes. Especial Familiar 1 Acdo. en Incidente. Núm. Exp. 1937/2018 Inc. de Cancel. de Pensión Alimenticia.

Trujillo Ortiz José María su Sucesión. Sucesorio Familiar 1 Acdo. Núm. Exp. 3339/2024.

Valle Hernández Tania Lorena vs. Gutiérrez del Ángel Alfredo Enrique y Director General del Instituto de Servicios Registrales y Catastrales del Estado de Morelos. Ord. Civil Familiar 1 Acdo. Núm. Exp. 2193/2024.

Vázquez Cisneros Mario vs. Vázquez López Mariana Sarahy. Controversias del Orden Familiar 2 Acdos. en Expedientillo. Núm. Exp. 37/2024 Expedientillo.

Vázquez García Ma Teresa Irene su Sucesión. Sucesorio Familiar 1 Acdo. Núm. Exp. 2103/2023.

Vela López Alberto vs. Sánchez Pérez Ginger. Especial Familiar 1 Acdo. Núm. Exp. 965/2024.

Vergara Ugalde Alfredoi. Especial Familiar 2 Acdos. Núm. Exp. 903/2021 Tomo II.

Victoria Vicencio Juana su Sucesión. Sucesorio Familiar 2 Acdos. Núm. Exp. 1919/2024 Principal.

Villa Gómez Érika vs. Bobadilla García Eduardo. Controversias del Orden Familiar 1 Acdo. Núm. Exp. 1185/2024.

Álvarez López Camerino Antonio. Sucesorio Familiar 1 Acdo. Núm. Exp. 487/2022.

MAL PUBLICADOS

Carcaño de la Rosa María Araceli su Sucesión. Sucesorio Familiar Expedientillo. 2 Acdos. en Expedientillo. Núm. Exp. 1491/2021 Expedientillo.

Quintero Rivera José. Juris. Voluntaria Familiar Expedientillo. 1 Acdo. Núm. Exp. 1601/2024.

NO PUBLICADOS

Cruz Toledo Maricela vs. Luna Ocampo Luis Gerardo. Controversias del Orden Familiar 1 Acdo. Núm. Exp. 1893/2017.

Díaz Salgado Diana Monserrat vs. Vázquez Gasca Omar. Ord. Civil Familiar 1 Acdo. en Incidente. Núm. Exp. 1761/2021 Inc. de Liquidación de la Sociedad Conyugal.

Galán González Norma Ibeth vs. Fernando Pérz Elizalde. Controversias del Orden Familiar 1 Acdo. Núm. Exp. 1623/2008 Principal Tomo IV.

Hilario Fuentes María de Los Ángeles su Sucesión. Sucesorio Familiar 1 Acdo. Núm. Exp. 2985/2024.

Nieto Torices Érika vs. San Martín Elizondo Luis Gabriel. Controversias del Orden Familiar 1 Acdo. Núm. Exp. 2205/2023.

SOLO CONSULTA
SOLO CONSULTA
SOLO CONSULTA

Vázquez Cisneros Mario vs. Vázquez López Mariana Sarahy. Controversias del Orden Familiar 1 Acdo. en Expedientillo. Núm. Exp. 37/2024 Expedientillo.

AUDIENCIA

Cruz Díaz Mara Guadalupe vs. Mendoza Ordaz Iván Benito. Aud. Controversias del Orden Familiar 1 Audiencia. Núm. Exp. 1133/2024.

Palacios Plascencia Edna Margarita vs. José Israel Sánchez Castilleja. Aud. Controversias del Orden Familiar 1 Aud. en Incidente. Núm. Exp. 843/2016 Bis. 1 Inc. Incumplimiento de Convn. Promov. por Edna Palacios Plasencia.

Villlanueva León Miguel Ángel. Aud. Sucesorio Familiar. 1 Aud. en Incidente. Núm. Exp. 93/2022 Inc. de Remoción de Albacea.

EL SECRETARIO DE ACUERDOS
LIC. RUBÉN EDGAR MARTÍNEZ GÁLVEZ

SECRETARÍA "B"
ACUERDOS DEL 10 DE MARZO DEL 2025

Acevedo Nicolás Rosa María vs. Juan Castor Suasto. Controversias del Orden Familiar 1 Acdo. Núm. Exp. 1298/2007 Principal Tomo II.

Acosta Canales María Victoria Rosario su Sucesión. Sucesorio Familiar 1 Acdo. Núm. Exp. 690/2024.

Aguilar Hernández Natalia Andrea vs. Muñoz Lazcano Diego Rodrigo. Controversias del Orden Familiar 1 Acdo. Núm. Exp. 2132/2019 Bis. 3 Principal.

Alderete Laguna Tomasa su Sucesión. Sucesorio Familiar 1 Acdo. Núm. Exp. 1034/2022.

Alejandra Vanessa Brieño Valdez vs. Víctor París Zúñiga Belmont. Especial Familiar 1 Acdo. en Incidente. Núm. Exp. 1198/2008 Bis. 1 Inc. de Cancel. de Pensión.

Ana Jael Zuluaga Peña vs. Lloyd Elliott Thursfield. Controversias del Orden Familiar 1 Acdo. Núm. Exp. 2146/2022.

Arjon Díaz Mitzi Yeraldine vs. Peña Rodríguez Ángel de Jesús. Controversias del Orden Familiar 1 Acdo. en Incidente. Núm. Exp. 420/2018 Bis. 1 Inc. de Modificación y Cump. de Convenio.

Banco Mercantil del Norte, S.A., Institución de Banca Múltiple, Grupo Financiero Banorte vs. Rueda García Roberto. Sucesorio Familiar 1 Acdo. Núm. Exp. 136/2025.

Barrera Navarro Marisela vs. Juventino Rivera Herrera. Controversias del Orden Familiar 1 Acdo. Núm. Exp. 46/2025.

Bautista Díaz Ana Isabel vs. Aguilar Vergara Ricardo. Especial Familiar Acuerdo. 1 Acdo. Núm. Exp. 1030/2018.

Betanzos Fernández Conrado. Sucesorio Familiar 1 Acdo. en Amparo. Núm. Exp. 3278/2024 Amparo 1363- 2024- VI Juzgado 4 de Distrito en Materia Civil en la Ciudad de México.

Cabrera Tapia María Teresa su Sucesión. Sucesorio Familiar 1 Acdo. Núm. Exp. 2026/2024.

Campos Illescas Jimena vs. Medina del Valle Jaime. Controversias del Orden Familiar Entrega de Billete. 1 Acdo. Núm. Exp. 3170/2024.

Canales García Enrique su Sucesión. Sucesorio Familiar 1 Acdo. Núm. Exp. 1986/2021.

Cariño Gil Saúl su Sucesión. Sucesorio Familiar 1 Acdo. Núm. Exp. 12/2025.

Castro Trejo Silvia Patricia vs. Loranca Valdivia José Carlos. Especial Familiar 1 Acdo. en Expedientillo. Núm. Exp. 86/2024 Expedientillo.

Chala Marcos Daniel vs. Ortega Navarrete Erandy Alejandra. Controversias del Orden Familiar 2 Acdos. Núm. Exp. 1918/2024 Principal.

Covarrubias Villeda Camilo. Sucesorio Familiar 1 Acdo. en Expedientillo. Núm. Exp. 1652/2010 Expedientillo.

Cruz Martínez Eva vs. Armando García Ibáñez. Cont. Ord. Fam. 2 Acdos. Núm. Exp. 804/2006.

Estrada Alvarado Jorge. Controversias del Orden Familiar 1 Acdo. Núm. Exp. 48/2020.

Felipe Gamboa María del Carmen vs. Eugenio Aguilar Jorge Armando. Especial Familiar 1 Acdo. en Expedientillo_Expediente_No_Conocido. Núm. Exp. 2172/2022.

Fernández Mendoza Ricardo vs. Yolanda Alejandra Pérez de León. Especial Familiar 2 Acdos. en Incidente. Núm. Exp. 2974/2024 Inc. D Eejecucción de Sentencia.

Flores Rodríguez Luis Ángel su Sucesión. Sucesorio Familiar 2 Acdos. Núm. Exp. 44/2024.

Galarza Díaz José Refugio. Sucesorio Familiar 1 Acdo. en Amparo. Núm. Exp. 842/2021 Juzgado Deciimo de Distrito 181/2024- I.

García Fajardo Raúl. Sucesorio Familiar 4 Acdos. Núm. Exp. 836/2020.

Garrido Trejo Mónica vs. Limón Vázquez José Alberto. Controversias del Orden Familiar 1 Acdo. Núm. Exp. 1242/2014.

Gómez Medel Pedro su Sucesión. Sucesorio Familiar 1 Acdo. Núm. Exp. 168/2025.

González Mendoza Francisco. Test. 1 Acdo. Núm. Exp. 2028/2010.

Gutiérrez Zavala Mario su Sucesión. Sucesorio Familiar 1 Acdo. Núm. Exp. 796/2024.

Guzmán Romero José Pedro su Sucesión. Sucesorio Familiar 2 Acdos. en Amparo. Núm. Exp. 1218/2024 Amparo Indirecto 9/2025- II Juzgado Cuarto de Distrito en Materia Civil en la Ciudad de México.

Hernández Jiménez Jennifer vs. Huerta Pineda Miguel Ángel. Controversias del Orden Familiar 3 Acdos. Núm. Exp. 1256/2024.

Hernández Pedro su Sucesión. Sucesorio Familiar 1 Acdo. Núm. Exp. 1242/2024.

Hernández del Castillo María Teresa. Juris. Voluntaria Familiar 1 Acdo. Núm. Exp. 630/2024.

Hernando Rafael Huaman vs. Katherine Greys Durán Barriaga. Especial Familiar Entrega de Billetes. 1 Acdo. Núm. Exp. 1684/2018.

Huerta Martínez Juana vs. Vicente Márquez Barrientos. Especial Familiar 1 Acdo. en Incidente. Núm. Exp. 1434/2019 Inc. de Extinción de Oblig. Alimentaria.

Huerta Salas Viridiana Jazmín vs. Martínez Luna Edgar. Controversias del Orden Familiar 1 Acdo. Núm. Exp. 1160/2024.

Jiménez Béjarano Noel. Sucesorio Familiar 1 Acdo. en Otros. Núm. Exp. 1212/2021 Secc. Cuarta.

José Apolinar Gabino Valencia Gutiérrez. Sucesorio Familiar 1 Acdo. Núm. Exp. 58/2023.

López Aguilar Diana Silvia vs. Martínez Sánchez Juan Manuel. Controversias del Orden Familiar 3 Acdos. en Incidente. Núm. Exp. 2466/2013 Inc. de Poensuiones Vencidas y No Pagadas y Aumento de Pensión Alimenticia.

López Flores Teresa su Sucesión. Sucesorio Familiar 1 Acdo. Núm. Exp. 170/2024.

López López María vs. Molina Molina Roberto. Ord. Civil Familiar 1 Acdo. en Expedientillo. Núm. Exp. 134/2022.

Luna Alvarado Reyna vs. Santiago Ramírez Torres. Controversias del Orden Familiar 1 Acdo. Núm. Exp. 580/2021.

Maldonado Martínez Margarita su Sucesión. Sucesorio Familiar 1 Acdo. Núm. Exp. 1106/2023.

Manrique Pérez Adriana vs. Castillejos Ramos Carlos. Controversias del Orden Familiar Acuerdo. 1 Acdo. Núm. Exp. 2666/2024.

Martínez Ramírez Josefina. Sucesorio Familiar 1 Acdo. Núm. Exp. 48/2019.

Martínez Quiroz Elvia vs. Cruz Gallardo Cecilio. Alim. 1 Acdo. Núm. Exp. 682/2000.

Medrano López Laura Benita. Controversias del Orden Familiar 2 Acdos. en Incidente. Núm. Exp. 970/2004 Inc. de Cancel. de Pensión.

Mejía Rodríguez Margarita vs. Sucesorio Familiar 1 Acdo. Núm. Exp. 374/2015.

Mejía Rodríguez Margarita vs. Sucesorio Familiar 1 Acdo. en Otros. Núm. Exp. 374/2015 Inc. de Repos. de Autos.

Mendoza Sánchez Artemio su Sucesión. Sucesorio Familiar 1 Acdo. Núm. Exp. 1682/2024.

Miranda Milpa Claudio su Sucesión. Sucesorio Familiar 1 Acdo. Núm. Exp. 92/2025.

Morett Valeriano Gilberto su Sucesión. Sucesorio Familiar 1 Acdo. Núm. Exp. 20/2025.

Márquez Dupotex Teresita Aurora vs. Luis Raúl Torres Ramírez. Div. Nec. 2 Acdos. Núm. Exp. 856/1995.

Nava Rosales María Teresa vs. Víctor Manuel Álvarez Guzmán. Controversias del Orden Familiar 1 Acdo. en Incidente. Núm. Exp. 1878/2009 Inc. de Cump. D e Pensión.

Navarro Dora Belia Ventura vs. Arriaga Frías José Alberto. Ord. Civil Familiar 1 Acdo. en Expedientillo. Núm. Exp. 976/2003.

Ochoa Gómez Tagle Rebeca Guadalupe vs. Garza Márquez Guillermo Óscar. Especial Familiar 1 Acdo. en Incidente. Núm. Exp. 652/2024 Inc. Consecuencia Inherentes a la Disolución.

SOLO CONSULTA
SOLO CONSULTA
SOLO CONSULTA

Orozco Sánchez Ricardo vs. Orozco Sanabrais Carlos su Sucesión y Orozco Padilla José Antonio y Orozco Padilla Carlos y Orozco Sánchez José Carlos. Ord. Civil 1 Acdo. Núm. Exp. 1644/2023.

Orozco Sánchez Ricardo vs. Orozco Sanabrais Carlos su Sucesión y Orozco Padilla José Antonio y Orozco Padilla Carlos y Orozco Sánchez José Carlos. Otros Oralidad Civil 1 Acdo. Núm. Exp. 1999/2023.

Palomo Maza Julio César vs. Loera Díaz Norma Lilia. Especial Familiar 1 Acdo. Núm. Exp. 2154/2024.

Paredes González Pedro Omar vs. Sánchez Calderón Sandra Elena. Especial Familiar 1 Acdo. Núm. Exp. 564/2024 Principal.

Pedraza Pineda Lucero vs. Espinosa Gutiérrez Christian Antonio. Controversias del Orden Familiar 2 Acdos. Núm. Exp. 1580/2024.

Pereda Galindo Mario. Sucesorio Familiar 1 Acdo. en Otros. Núm. Exp. 2920/2024 Secc. Segunda.

Pereda Galindo Mario. Sucesorio Familiar 1 Acdo. en Incidente. Núm. Exp. 2920/2024 Secc. Segunda Inc. de Oposición Al Inventario Tomo II.

Priego Mendoza Luis su Sucesión. Exh. Familiar 2 Acdos. Núm. Exp. 1636/2024.

Rafael Apolinar María Jazmín vs. Flores Reyes Hyrum Ismael. Controversias del Orden Familiar 4 Acdos. Núm. Exp. 2182/2024.

Ramírez Aguilar María Teresa su Sucesión. Sucesorio Familiar 2 Acdos. Núm. Exp. 368/2024.

Ramírez Enciso Carmen su Sucesión. Sucesorio Familiar 1 Acdo. Núm. Exp. 2596/2024.

Ramos García de Hernández Beatriz vs. Test. 1 Acdo. Núm. Exp. 962/1992.

Reyes Aguilera José Luis su Sucesión. Sucesorio Familiar 1 Acdo. Núm. Exp. 134/2025.

Rosa María García Mota. Sucesorio Familiar Acuerdo. 1 Acdo. Núm. Exp. 2208/2017.

Rosales Zamorano José su Sucesión. Sucesorio Familiar 1 Acdo. Núm. Exp. 2494/2024.

Rubí Arriaga Ivette vs. Nelo Lozano Felipe Enrique de Jesús. Controversias del Orden Familiar 1 Acdo. Núm. Exp. 2734/2024 Inc. Dism. O. Mod. Pen. Alimenticia Prov.

Sánchez Poa Ramona su Sucesión. Sucesorio Familiar Acuerdo. 1 Acdo. Núm. Exp. 768/2024.

Segura Ángeles Adriana vs. Fernández Morales Adán Daniel. Controversias del Orden Familiar 1 Acdo. Núm. Exp. 2238/2023.

Tello Mora Salvador. Sucesorio Familiar Acuerdo. 1 Acdo. Núm. Exp. 836/2012.

Trejo Reyes Miguel Ángel vs. Gil Molina Dayanna Fernanda. Especial Familiar 2 Acdos. Núm. Exp. 2176/2023.

Valadez Velázquez Joanna vs. Eduardo Pérez Reyes. Controversias del Orden Familiar 1 Acdo. en Amparo. Núm. Exp. 1792/2012 Amparo 1142/2024 Juzgado 2 de Distrito en Materia Civil de la Ciudad de México.

Vega Castro Miriam vs. Díaz Valle Mario Alberto. Controversias del Orden Familiar 1 Acdo. Núm. Exp. 2158/2023.

Vega Zamora Norma vs. Ramírez Herrera Cuauhtémoc Efrén. Especial Familiar 1 Acdo. en Expedientillo_Expediente_No_ Conocido. Núm. Exp. 636/2004 Expedientillo.

Victoria Benavides Diana Isabel vs. Aguilar Arce Benjamín Eduardo. Controversias del Orden Familiar 1 Acdo. Núm. Exp. 1080/2024.

Vizcaya Vargas Arturoenrique. Sucesorio Familiar 1 Acdo. Núm. Exp. 1580/2022.

Zárate Zavala Irma su Sucesión. Sucesorio Familiar Acuerdo. 1 Acdo. Núm. Exp. 1970/2023.

Zepeda Ramos Nancy. Ord. Civil Familiar 1 Acdo. Núm. Exp. 1736/2023 Inc. de Liquidación de Sociedad Conyugal.

Zepeda y León Gilberto. Int. 1 Acdo. Núm. Exp. 1772/2010.

De Jesús Merino Neli Yanet vs. Palacios Burgos Ángel. Controversias del Orden Familiar 1 Acdo. Núm. Exp. 1496/2021.

De León y Calderón Elvia. Sucesorio Familiar 2 Acdos. Núm. Exp. 3436/2024.

NO PUBLICADOS

Galván Gómez Yazmín Alejandra vs. Contreras Huerta Rodrigo. Controversias del Orden Familiar 2 Acdos. Núm. Exp. 3144/2024.

Rodríguez Corona María Abigail su Sucesión. Sucesorio Familiar 1 Acdo. Núm. Exp. 862/2024.

AUDIENCIA

López Jiménez Bernardo su Sucesión. Sucesorio Familiar. 1 Audiencia. Núm. Exp. 1276/2024.

Xolalpa Castañeda Nancy. Controversias del Orden Familiar 1 Aud. en Incidente. Núm. Exp. 1304/2016 Inc. de Cambio de Guarda y Custodia y Pensión.

NO PUBLICADOS

Gómez Guzmán Anikey Andrea vs. Gómez González Amado. Controversias del Orden Familiar 1 Audiencia. Núm. Exp. 490/2022.

Ramos Vélez Yolanda vs. Dionisio Faustino Izquierdo Peña. Controversias del Orden Familiar 1 Aud. en Incidente. Núm. Exp. 1026/2002 Inc. de Cesación de Pensión Alimenticia.

EL SECRETARIO DE ACUERDOS
LIC. VÍCTOR MANUEL MÉNDEZ FRÍAS

VIGÉSIMO SÉPTIMO DE LO FAMILIAR

SECRETARÍA "A"
ACUERDOS DEL 10 DE MARZO DEL 2025

Alcalá Alcayde Rodolfo Guillermo vs. García Haro Ernestina Jacqueline. Especial Familiar Acuerdo. 1 Acdo. en Otros. Núm. Exp. 1825/2013 Vía de Apremio.

Bolaños Neri Elodia su Sucesión. Sucesorio Familiar 1 Acdo. Núm. Exp. 2375/2024.

Cárdenas Rentería Samantha del Pilar vs. Pérez del Castillo Jara Sergio José. Controversias del Orden Familiar Ycmg. 2 Acdos. en Incidente. Núm. Exp. 889/2018 Inc. de Modificación de Convn. (Régimen de Visistas y Convivencias) Tomo II.

Castillo Zepeda Karina Berenice vs. Jorge Eduardo Hernández Ramírez. Alim. Comparec. Acuerdo. 3 Acdos. Núm. Exp. 2127/2024.

Cruz Cruz María de Los Ángeles vs. Cruz Cruz Leticia. Controversias del Orden Familiar Acuerdo. 1 Acdo. en Otros. Núm. Exp. 2775/2024 Principal (Tomo II).

Cruz Lira Emeterio. Sucesorio Familiar 1 Acdo. en Otros. Núm. Exp. 1947/2019 Secc. Cuarta.

Díaz Quezada Ma Gabriela y Díaz Quezada María Gabriela vs. Lara García Moisés. Ord. Civil Familiar 1 Acdo. Núm. Exp. 1177/2023 Div. Incausado.

Gil Inés vs. Ponciano Hernández Hermelinda. Controversias del Orden Familiar Ycmg. 3 Acdos. Núm. Exp. 3577/2024.

Gómez Rosales Frida vs. Calderón Santana José Luis vs. Calderón Gómez Maximiliano. Controversias del Orden Familiar 1 Acdo. en Incidente. Núm. Exp. 1767/2012 Inc. de Cancel. de Pensión Alimenticia.

González Cruz Alejandro. Ejec. Merc. Ycmg. 1 Acdo. Núm. Exp. 125/2008.

Gutiérrez Espinosa María del Carmen vs. Castro Márquez Alejandro. Controversias del Orden Familiar Acuerdo. 1 Acdo. Núm. Exp. 707/2023 Controv. de Orden Familiar (Tomo II).

Hernández Reyes Guadalupe vs. Pérez Reyes Rodrigo Gabriel. Controversias del Orden Familiar Ycmg. 3 Acdos. Núm. Exp. 3573/2024.

Lartigue Gordillo Juan Mateo su Sucesión. Sucesorio Familiar Da Cuenta. 1 Acdo. Núm. Exp. 3159/2024.

León Carpio Guadalupe Concepción vs. Rico Ayala Ángel Guadalupe. Controversias del Orden Familiar 2 Acdos. Núm. Exp. 843/2024 Controv. del Orden Familiar.

López Guevara Rosa Angélica vs. David Gil Sánchez. Ord. Civil Familiar Acuerdo. 1 Acdo. en Incidente. Núm. Exp. 823/2007 Inc. de Reduc. de Pensión Alimenticia y Modificación de Régimen de Visitas y Convivencias.

López Ruiz Macedonia su Sucesión. Sucesorio Familiar 2 Acdos. Núm. Exp. 2319/2024.

López León Talia vs. Del Pino Rodríguez Óscar Salvador. Controversias del Orden Familiar 3 Billetes. 2 Acdos. Núm. Exp. 2783/2024.

Macías Gómez María Angélica su Sucesión. Sucesorio Familiar 1 Acdo. Núm. Exp. 729/2025 Bueno.

Márquez Sánchez Beatriz vs. Martínez Zamora Elías. Controversias del Orden Familiar 2 Acdos. Núm. Exp. 907/2023 Controv. del Orden Familiar.

Martínez Ávila Teresa. Juris. Voluntaria Familiar Acuerdo. 1 Acdo. Núm. Exp. 3023/2024.

Martínez Luna Norma Grisel vs. Noguez Luna Aldo Rafael. Controversias del Orden Familiar Acuerdo. 4 Acdos. Núm. Exp. 183/2024 Controv. del Orden Familiar.

SOLO CONSULTA
SOLO CONSULTA
SOLO CONSULTA

Martínez Solís Filiberto su Sucesión. Sucesorio Familiar Aud. 790. 1 Acdo. Núm. Exp. 215/2023 Sucesorio Testamentario.
Mendoza Cortés Argel vs. Agama Ronquillo Laura. Especial Familiar 1 Acdo. en Incidente. Núm. Exp. 819/2017 Cancel. de Pensión Alimenticia.
Nieto Jesús. Sucesorio Familiar 1 Acdo. Núm. Exp. 775/2025.
Nieto Jesús. Sucesorio Familiar 1 Acdo. en Otros. Núm. Exp. 775/2025 Segunda Sección.
Olivares Rivera Fabiola vs. Valerio García Marco Antonio. Controversias del Orden Familiar 1 Acdo. Núm. Exp. 169/2023 Controv. del Orden Familiar.
Olmedo Almaraz Mónica vs. Hernández Quintero Agustín. Controversias del Orden Familiar 3 Acdos. en Incidente. Núm. Exp. 5/2004 Inc. de Cancel. de Pensión Alimenticia.
Oropeza Aceves Isha Damaris vs. Rodolfo Iván González González. Controversias del Orden Familiar Acuerdo. 1 Acdo. Núm. Exp. 2435/2024 Tomo VI.
Saravia Armas Severo vs. Guillermina Sánchez Juárez. Especial Familiar Acuerdo. 1 Acdo. Núm. Exp. 129/2019.
Sosa Rivera Leopoldo vs. Navarro Mora Martha Olivia. Controversias del Orden Familiar Acuerdo. 1 Acdo. en Otros. Núm. Exp. 1479/2017 Tomo II.
Suárez Huesca Arieman Efraín vs. Rojas Rodríguez Blanca Janet vs. Suárez Rojas Hitai Janet. Especial Familiar Ycmg. 3 Acdos. en Incidente. Núm. Exp. 2349/2015 Inc. Cancel. Pensión Alimenticia Provisional.
Suárez Huesca Arieman Efraín vs. Rojas Rodríguez Blanca Janet. Especial Familiar Ycmg. 1 Acdo. en Incidente. Núm. Exp. 2349/2015 Inc. de Cancel. de Pensión Alimenticia (Ii).
Tapia Berrios Brenda Ximena y Tapia Berrios Tania Ivette vs. Tapia Reyes Mario Alberto. Controversias del Orden Familiar Ycmg. 1 Acdo. Núm. Exp. 1949/2022 Controv. del Orden Familiar.
Torres González Cindy vs. Aburto Martínez Alejandro. Controversias del Orden Familiar Ycmg. 2 Acdos. Núm. Exp. 705/2024 Controv. del Orden Familiar.
Totomoch Olivares Esmeralda vs. Francisco Mota Toral. Controversias del Orden Familiar Acuerdo. 1 Acdo. Núm. Exp. 659/2012.
Villegas Gómez María Teresa su Sucesión. Juris. Voluntaria Familiar Ycmg. 1 Acdo. Núm. Exp. 3543/2024.

NO PUBLICADOS

Ballesteros López Áurea Eugenia. Sucesorio Familiar 1 Acdo. en Otros. Núm. Exp. 599/2006 Secc. Cuarta.
Calvillo Calva Marco Antonio vs. Medina Ramírez Alma Viridiana. Controversias del Orden Familiar 1 Acdo. Núm. Exp. 1149/2024 Controv. del Orden Familiar.
García Álvarez Columba Lourdes vs. Julio César Lira López. Controversias del Orden Familiar 1 Acdo. en Incidente. Núm. Exp. 2415/2024 Inc. de Cancel. de Pensión Alimenticia.
Hernández Escobar Alexis Jair su Sucesión. Sucesorio Familiar 1 Acdo. Núm. Exp. 3211/2024.
Hernández Escobar Alexis Jair su Sucesión. Sucesorio Familiar 1 Acdo. en Otros. Núm. Exp. 3211/2024 Segunda Sección.
Juárez Hernández Yara María vs. Agustín Perea Téllez. Controversias del Orden Familiar 1 Acdo. Núm. Exp. 1555/2014.
Juárez Hernández Yara María vs. Agustín Perea Téllez. Controversias del Orden Familiar 1 Acdo. en Otros. Núm. Exp. 1555/2014 Vía de Apremio.
León Carpio Guadalupe Concepción vs. Rico Ayala Ángel Guadalupe. Controversias del Orden Familiar 1 Acdo. Núm. Exp. 843/2024 Controv. del Orden Familiar.
Manrique de Lara Rodríguez María de Lourdes su Sucesión. Sucesorio Familiar 1 Acdo. Núm. Exp. 739/2025.
Olivares Rivera Fabiola vs. Valerio García Marco Antonio. Controversias del Orden Familiar 1 Acdo. Núm. Exp. 169/2023 Controv. del Orden Familiar.
Ortiz Zamora Dalía del Carmen Josefa. Sucesorio Familiar 1 Acdo. Núm. Exp. 317/2020.
Pérez Solórzano Ma Hilda su Sucesión. Sucesorio Familiar 1 Acdo. Núm. Exp. 917/2025.
Téllez Cervantes Gabriel. Sucesorio Familiar 1 Acdo. Núm. Exp. 1161/2024 Sucesorio Intestamentario.
Zúñiga Flores Fidelmar. Sucesorio Familiar 1 Acdo. Núm. Exp. 2227/2024 Secc. Iv: de la Liquidación y Partición de la Herencia.

AUDIENCIA

García Ortiz Armando su Sucesión. Sucesorio Familiar. 1 Audiencia. Núm. Exp. 1373/2024 Sucesorio Intestamentario.
León Carpio Guadalupe Concepción vs. Rico Ayala Ángel Guadalupe. Plática Con Menores Controversias del Orden Familiar 1 Audiencia. Núm. Exp. 843/2024 Controv. del Orden Familiar.
Martínez Solís Filiberto su Sucesión. Ycmg Sucesorio Familiar. 1 Audiencia. Núm. Exp. 215/2023 Sucesorio Testamentario.
Ortega Juárez Blanca Estela vs. Rivas Ochoa Ignacio vs. Rivas Ortega Linda Xitlali y Rivas Ortega Johana Azucena. Aud. Especial Familiar. 1 Aud. en Incidente. Núm. Exp. 2185/2015 Inc. de Cancel. de Pensión Alimenticia.

EL SECRETARIO DE ACUERDOS
LIC. JORGE ADRIÁN GUERRERO MERINO

SECRETARÍA "B"
ACUERDOS DEL 10 DE MARZO DEL 2025

Argudin y Bernal Ulisses, su Sucesión. Sucesorio Familiar J. 1 Acdo. Núm. Exp. 738/2025.
Artigas del Olmo Antonio. Sucesorio Familiar J Expdllo. 1 Acdo. Núm. Exp. 1732/2013.
Benicio Espinosa Inés. Sucesorio Familiar 2 Acdos. Núm. Exp. 530/2019.
Bustamante Ramírez Martha su Sucesión. Sucesorio Familiar J. 1 Acdo. Núm. Exp. 442/2017.
Carbajal Gutiérrez Patricia vs. Pedro Arroyo Hurtado. Ord. Civil Familiar 1 Acdo. Núm. Exp. 2412/2012.
Castillo Venegas Javier su Sucesión. Sucesorio Familiar 1 Acdo. Núm. Exp. 760/2024 Sucesorio Intestamentario.
Chávez Miranda Norma Angélica vs. Martínez Herrera Erick Patrizzio. Controversias del Orden Familiar J. 1 Acdo. Núm. Exp. 1812/2024 Controv. del Orden Familiar.
Chigo Pascual Silvia Griselda vs. Díaz Romero Héctor. Controversias del Orden Familiar 4 Acdos. Núm. Exp. 840/2023 Controv. del Orden Familiar.
Cruz Chimar Nieves su Sucesión. Sucesorio Familiar 1 Acdo. en Expedientillo. Núm. Exp. 646/1993.
Cuevas Cortés Félix su Sucesión. Sucesorio Familiar 1 Acdo. Núm. Exp. 1248/2021.
Fernández Peñaloza Evelina vs. Emilio Elizalde Mendoza. Controversias del Orden Familiar 1 Acdo. en Incidente. Núm. Exp. 410/2009 Inc. de Cancel. de Pensión Alimenticia.
Flores Villela Blanca Irene vs. Gómez Romero Pablo Adolfo. Ord. Civil Familiar 1 Acdo. en Expedientillo. Núm. Exp. 2972/2024 Expdllo.
Fragoso Contreras Gloria Paola vs. Koulikov Beglarian Iván. Controversias del Orden Familiar 3 Acdos. en Otros. Núm. Exp. 202/2023 Tomo II.
Galeana del Río Feliciano su Sucesión. Sucesorio Familiar 1 Acdo. Núm. Exp. 1848/2023 Testamentario.
Galicia Juárez Francisco su Sucesión. Sucesorio Familiar 805 No Se Lleva. 1 Acdo. Núm. Exp. 1524/2023 Intestamentario.
Galindo Lomelín Luz Graciela vs. Padilla Bardella Hugo Luis. Especial Familiar 1 Acdo. Núm. Exp. 1338/2022 Div. Incausado.
García Sánchez Lilí Diana vs. Albarrán Flores Fidel. Controversias del Orden Familiar 1 Acdo. Núm. Exp. 352/2007.
Gómez Colín Clara vs. Alberto Jorge Palacios Aguilar. Especial Familiar 4 Acdos. Núm. Exp. 156/2015.
Gómez Ibarra Lino Brandon su Sucesión. Sucesorio Familiar J. 1 Acdo. Núm. Exp. 2104/2024 Sucesorio Intestamentario.
González Cid Carlos su Sucesión. Sucesorio Familiar J. 4 Acdos. Núm. Exp. 1372/2023 Intestamentario.
González Gómez María Estela su Sucesión. Sucesorio Familiar J. 1 Acdo. Núm. Exp. 2286/2024.
Hernández García Susana Elizabeth vs. Cruz Rebollar Uriel. Controversias del Orden Familiar J Xpillo. 1 Acdo. en Otros. Núm. Exp. 1534/2021 Tomo II.
Hernández Juárez Rocío vs. Maldonado García César. Controversias del Orden Familiar J. 1 Acdo. Núm. Exp. 1766/2024 Controv. del Orden Familiar.
Hernández Morales Maribel Janet vs. Andrés Esteva Vicente. Controversias del Orden Familiar 1 Acdo. Núm. Exp. 756/2019.
Infante Romero Paula su Sucesión. Sucesorio Familiar J. 1 Acdo. Núm. Exp. 3582/2024.
Jaimes Alvarado Tomasa. Sucesorio Familiar 1 Acdo. Núm. Exp. 1914/2019.
Jiménez Piña José Luis vs. Alicia González Quintero. Especial Familiar 1 Acdo. Núm. Exp. 3360/2024.

SOLO CONSULTA
SOLO CONSULTA
SOLO CONSULTA

Juárez Castro Tonatiuh vs. Sánchez Sánchez Sandra Citlali. Controversias del Orden Familiar 1 Acdo. Núm. Exp. 766/2022 Tomo II.

Lina Sandoval Noé vs. Noreña Mendoza Juana Guadalupe. Especial Familiar J. 1 Acdo. Núm. Exp. 220/2024 Div. Incausado.

López Muñoz María del Carmen vs. Torres Uribe José Alfredo. Especial Familiar 1 Acdo. en Expedientillo. Núm. Exp. 712/1993 Div. Necesario.

Lorenzo García Juan su Sucesión. Sucesorio Familiar J. 1 Acdo. Núm. Exp. 2350/2024.

Magaña Rufino América vs. C Notario Público Número 31 de la Ciudad de México y C Notario Público Número 71 del Estado de México y Magaña Rufino María Isabel y Venegas Rufino Malki. Ord. Civil Familiar 1 Acdo. Núm. Exp. 2864/2024.

Martínez González Fanny Mallely vs. Hernández Moya Rogelio Ignacio. Controversias del Orden Familiar 2 Acdos. Núm. Exp. 1770/2024 Controv. del Orden Familiar.

Medina Medina Maurilio su Sucesión. Sucesorio Familiar 1 Acdo. Núm. Exp. 1398/2024 Sucesorio Testamentario.

Miranda Vega Emma vs. Javier Guadalupe Rodríguez Zavala. Ord. Civil Familiar 1 Acdo. en Otros. Núm. Exp. 1204/2014 Tomo II.

Montealegre Zepeda Selene vs. Armenta García Juan Carlos. Controversias del Orden Familiar 1 Acdo. Núm. Exp. 872/2020.

Morales Rivera Guadalupe vs. Héctor García Arenas. Cont. Ord. Fam. J. 1 Acdo. Núm. Exp. 18/2025.

Narciso Gómez Gabriela vs. Roa Pérez Horacio Javier. Controversias del Orden Familiar 2 Acdos. Núm. Exp. 1830/2024 Controv. del Orden Familiar.

Ochoa Gordillo María Emilia. Juic. Especial de Levantamiento de Acta Familiar 1 Acdo. Núm. Exp. 3386/2024.

Ortega Ortiz Emma su Sucesión. Sucesorio Familiar J Xpillo. 2 Acdos. en Expedientillo. Núm. Exp. 2194/2023 Sucesorio Testamentario.

Palencia de la Rosa Luis Javier vs. Ramírez Robledo María Concepción. Especial Familiar 1 Acdo. Núm. Exp. 564/2020.

Pedraza Ruíz Araceli Ariana y Cerda Pedraza Néstor Daniel vs. Cerda García Andrés. Controversias del Orden Familiar J. 1 Acdo. Núm. Exp. 1460/2024 Controv. del Orden Familiar.

Pérez Texcucano Berenice Proibel vs. Juan Carlos Morales González. Div. Incausado 1 Acdo. Núm. Exp. 2422/2024.

Ramírez Retana Margarita su Sucesión. Sucesorio Familiar J. 1 Acdo. Núm. Exp. 2680/2024.

Ramírez Solís Raúl su Sucesión. Sucesorio Familiar 1 Acdo. Núm. Exp. 764/2019.

Ramos Eslava Karla Liliana vs. Mejía Fuentes Francisco Ismael. Especial Familiar J. 1 Acdo. Núm. Exp. 728/2025.

Reyes Aguilar Lourde Lorena vs. Álvarez Hinojosa Esteban. Controversias del Orden Familiar J. 1 Acdo. en Incidente. Núm. Exp. 3198/2024 Inc. de Modificación de Convenio.

Reyes Ramón Miguel Ángel vs. Mendiola Leal Brenda Pamela. Ord. Civil Familiar 1 Acdo. Núm. Exp. 802/2023 Div. Incausado.

Roa Huerta Bernardo su Sucesión. Sucesorio Familiar J. 1 Acdo. Núm. Exp. 960/2022 Intestamentario.

Rodríguez González Rafael vs. Rodríguez González Rafael. Sucesorio Familiar J. 1 Acdo. Núm. Exp. 104/1993.

Rodríguez Arellano Evelyn Mariela vs. José Alberto Acosta Mejía. Controversias del Orden Familiar J Xpillo. 2 Acdos. en Otros. Núm. Exp. 1314/2012 Principal Tomo II.

Rojas Acevedo Vda. de Rojas Rafaela. Test. J Xpillo. 2 Acdos. Núm. Exp. 18/1992.

Ruiz Sandra Itandewy Vázquez vs. Martínez Bautista Edson Francisco. Controversias del Orden Familiar 1 Acdo. Núm. Exp. 128/2023.

Sabbagh Mora Alfredo. Juris. Voluntaria Familiar J. 1 Acdo. Núm. Exp. 346/2024 Interdicción.

Sánchez Monter Francisca. Sucesorio Familiar J Xpillo. 1 Acdo. Núm. Exp. 1322/2018.

Sánchez Nava Maurilia su Sucesión. Sucesorio Familiar 1 Acdo. Núm. Exp. 3490/2024.

Soler Castro Fernando su Sucesión. Sucesorio Familiar J. 1 Acdo. Núm. Exp. 910/2025.

Sosa Aranda María Guadalupe vs. Ochoa Fierro Víctor Hugo. Ord. Civil Familiar J. 1 Acdo. Núm. Exp. 2184/2023 Div. Incausado.

Suastegui Rosette Ana Paola vs. Rosette Hernández Ana María. Controversias del Orden Familiar 1 Acdo. Núm. Exp. 3242/2024.

Tapia Camacho Diana Lucero vs. Hernández Gutiérrez Cristian. Controversias del Orden Familiar J. 1 Acdo. Núm. Exp. 1020/2024 Controv. del Orden Familiar.

Trejo Branch Anabell vs. Díaz de León Zapata Manuel Alejandro. Especial Familiar 1 Acdo. Núm. Exp. 2540/2024.

Trujillo Cigarroa Claudia Liliana vs. Moreno Rodríguez Roberto Eduardo. Controversias del Orden Familiar 1 Acdo. en Otros. Núm. Exp. 224/2023 Tomo II.

Vázquez Gutiérrez Guillermo Alan vs. Yave de Jesús Pereyra González. Ord. Civil Familiar 1 Acdo. en Incidente. Núm. Exp. 1872/2016 Inc. de Cancel. de Pensión Alimenticia.

Vélez González Blanca Estela vs. Nolasco Morales José Espiridion. Ord. Civil Familiar 1 Acdo. Núm. Exp. 1174/2023 Div. Incausado.

Zorrilla Flores Juan su Sucesión. Sucesorio Familiar J. 1 Acdo. Núm. Exp. 2556/2024.

De la Puente Esperón Eduardo vs. Jiménez López Rubicely. Controversias del Orden Familiar J. 1 Acdo. Núm. Exp. 422/2021.

NO PUBLICADOS

Alcántara Simón su Sucesión Pérez. Sucesorio Familiar J Expdllo. 1 Acdo. Núm. Exp. 60/2022 Sucesorio Intestamentario.

Alva Ramírez Raimundo Ulices vs. Zúñiga Álvarez Mónica Hortencia. Especial Familiar J. 1 Acdo. Núm. Exp. 146/2017.

Artigas del Olmo Antonio. Sucesorio Familiar J Expdllo. 1 Acdo. Núm. Exp. 1732/2013.

Atonio Manjarrez Laura Elizabeth vs. Martínez Luna Jonathan. Controversias del Orden Familiar J Expdllo. 1 Acdo. Núm. Exp. 1054/2020.

Bautista Ramírez Guadalupe vs. Israel Martínez Palomares. Controversias del Orden Familiar J Expdllo. 1 Acdo. Núm. Exp. 1458/2015.

Carretero Castillo Karla vs. González Macías Javier Alejandro. Especial Familiar J Expdllo. 1 Acdo. en Expedientillo. Núm. Exp. 766/2024 Div. Incausado.

Cruz Rodríguez Nora Viridiana vs. Alvarado Guzmán Raúl. Controversias del Orden Familiar J Expdllo. 1 Acdo. Núm. Exp. 4/2023 Controv. del Orden Familiar.

Díaz Manjarrez Zeferino vs. Díaz Manjarrez Óscar Mario y Díaz Manjarrez Martha Patricia. Ord. Civil Familiar Radicación. 1 Acdo. Núm. Exp. 778/2025 Acumulado Al 3058/2025.

Domínguez Carrillo Miguel Ángel su Sucesión. Sucesorio Familiar J Expdllo. 1 Acdo. en Expedientillo. Núm. Exp. 682/2024 Sucesorio Intestamentario.

Duarte García Blanca Estrella vs. Martínez Moreno Erick Antonio. Controversias del Orden Familiar 1 Acdo. Núm. Exp. 3142/2024.

Enríquez Rodríguez Jesús Alejandro vs. Rodríguez Martínez Karen Lissethe. Controversias del Orden Familiar J Expdllo. 1 Acdo. en Expedientillo. Núm. Exp. 30/2024 Controv. del Orden Familiar.

Hernández Álvarez Hernando vs. León Torres María del Pilar. Sucesorio Familiar J. 1 Acdo. en Expedientillo. Núm. Exp. 1556/2018 Sucesorio Intestamentario.

Hernández Monroy Yamilet Natali vs. Sánchez Pérez Mario Alberto. Controversias del Orden Familiar J Expdllo. 1 Acdo. Núm. Exp. 792/2020.

Jara Fabela Stephany Vianey vs. Jara Hernández David de Jesús. Controversias del Orden Familiar Radicación. 1 Acdo. Núm. Exp. 912/2025.

Manjarrez Uriostegui Rosa María. Sucesorio Familiar Radicación. 1 Acdo. Núm. Exp. 3058/2024 Acumulante del 778/2025.

Martínez Hernández Gregoria. Sucesorio Familiar J Expdllo. 1 Acdo. Núm. Exp. 726/2021.

Medina Martínez Maetzi Citlalli vs. Rojas Trujillo Omar Alejandro. Controversias del Orden Familiar 1 Acdo. en Amparo. Núm. Exp. 2818/2024 Amparo Directo.

Méndez Padrón Araceli vs. Romero González Jorge Arturo. Especial Familiar J Expdllo. 1 Acdo. Núm. Exp. 1846/2019.

Ocampo Romo Teresita de Jesús vs. Guillermo Marcial Romero Lezama. Alim. Comparec. J Expdllo. 1 Acdo. Núm. Exp. 2416/2024.

Ramírez Martínez Selene Abigail vs. González Ramos Rodolfo. Controversias del Orden Familiar 1 Acdo. Núm. Exp. 408/2023.

Ramírez Velázquez Guadalupe su Sucesión. Sucesorio Familiar J Expdllo. 1 Acdo. en Expedientillo. Núm. Exp. 98/2024 Sucesorio Intestamentario.

Rojas Ramírez Álvaro su Sucesión. Sucesorio Familiar J Expdllo. 1 Acdo. Núm. Exp. 720/2017.

Ruíz García Gabriela vs. Moreno Prieto Juan Kevin. Controversias del Orden Familiar Radicación. 1 Acdo. Núm. Exp. 922/2025.

Soriano Cerna Rocío Mariely vs. Díaz García Saúl. Controversias del Orden Familiar J. 1 Acdo. Núm. Exp. 198/2024 Controv. del Orden Familiar.

SOLO CONSULTA
SOLO CONSULTA
SOLO CONSULTA

Vergara Salazara Ana Lidia vs. Israel Govea Morales. Div. Incausado J Expdllo. 1 Acdo. Núm. Exp. 982/2009.
Yáñez Sánchez Víctor su Sucesión. Sucesorio Familiar J Expdllo. 1 Acdo. Núm. Exp. 3272/2024.
AUDIENCIA
Benítez Lezama Guadalupe vs. Sosa Guevara Gerardo Alonso. Controversias del Orden Familiar 1 Audiencia. Núm. Exp. 908/2024 Controv. del Orden Familiar.
Iriarte Jiménez Claudia vs. Germán Sergio Mario Pérez Maciel. J Pasa a Sent. Especial Familiar. 1 Aud. en Incidente. Núm. Exp. 1224/2016 Inc. de Pago de Pensiones Alimenticias Vencidas y No Pagadas.
Osornio Martínez Silvia Jéssica vs. De Los Reyes Ceja Abraham. Controversias del Orden Familiar 1 Audiencia. Núm. Exp. 1274/2024 Controv. del Orden Familiar.

LA SECRETARIA DE ACUERDOS
LIC. LETICIA CRUZ MÉNDEZ

VIGÉSIMO OCTAVO DE LO FAMILIAR

SECRETARÍA "A"
ACUERDOS DEL 10 DE MARZO DEL 2025

Aguilar Escalera David Alexis vs. Jaramillo Honorato Brenda. Controversias del Orden Familiar 1 Acdo. Núm. Exp. 2761/2024.
Aguilar González Berta María Guadalupe su Sucesión. Sucesorio Familiar 1 Acdo. Núm. Exp. 2861/2024.
Aguirre Ruíz Dulce Graciela vs. Christian Jesús Hernández Flores. Especial Familiar Expedientillo. 1 Acdo. Núm. Exp. 1803/2017.
Alegre Mejía Diana Verenice vs. De Los Santos Carreño Marcos. Controversias del Orden Familiar B. 1 Acdo. Núm. Exp. 2201/2023.
Alquicira Chavira Eusebio, su Suc. Sucesorio Familiar Ap- 1. 1 Acdo. en Incidente. Núm. Exp. 65/2012 Cuad. Incidental.
Álvarez Hernández Elva Isabel vs. Antonio Vilchis José Alberto. Controversias del Orden Familiar 1 Acdo. Núm. Exp. 1085/2022.
Arias Alpizar Guillermina vs. Gama Hernández Jerónimo. Controversias del Orden Familiar Expedientillo. 1 Acdo. Núm. Exp. 565/2022.
Arroyo Naranjo Edith vs. Velázquez Rivas Eduardo. Especial Familiar 1 Acdo. Núm. Exp. 2139/2024.
Ayala Ochoa Susan Jazmín vs. Antotio Gutiérrez Faudoa. Especial Familiar 1 Acdo. Núm. Exp. 1433/2017.
Barrera Arias Raúl su Sucesión. Sucesorio Familiar 1 Acdo. Núm. Exp. 341/2025.
Becerril García Edith vs. Óscar Fabricio Gallegos Reza. Controversias del Orden Familiar 2 Acdos. Núm. Exp. 1157/2019.
Beja Baruh David vs. Beja Baruh Nicolás Roberto. Ord. Civil Familiar 3 Acdos. Núm. Exp. 403/2025.
Benítez Pérez Ana María vs. Millán Benítez Mariana Itzel. Controversias del Orden Familiar Expedientillo. 1 Acdo. en Expedientillo. Núm. Exp. 1237/2024.
Blanco Aguilar Rafael vs. Cedillo Rojas Gregoria Guadalupe. Especial Familiar 1 Acdo. Núm. Exp. 3129/2024.
Cardona Córdova Norma Estela vs. Marcos Moisés García Martín. Reconoc. de Patern. 2 Acdos. Núm. Exp. 359/2009.
Cario Paz María del Carmen su Sucesión. Sucesorio Familiar 1 Acdo. Núm. Exp. 915/2023.
Castañeda Reyes María del Carmen su Sucesión. Sucesorio Familiar 1 Acdo. Núm. Exp. 2467/2024.
Cordero Olguín Honney Denneb vs. San Germán Tello Israel. Controversias del Orden Familiar B. 1 Acdo. Núm. Exp. 1041/2023.
Cuad. de Amparos No Relacionados Al Juzgado Vigésimo Octavo de Lo Familiar. Exh. Familiar 1 Acdo. en Otros. Núm. Exp. 3017/2013 Tomo II.
Daiz Naves Facunda su Sucesión. Sucesorio Familiar 1 Acdo. Núm. Exp. 1711/2024.
Delgado González Rubén su Sucesión. Sucesorio Familiar Expedientillo. 1 Acdo. en Expedientillo. Núm. Exp. 1781/2023 Expedientillo.
Díaz Juárez María Elena, su Sucesión. Sucesorio Familiar 2 Acdos. Núm. Exp. 153/2021.
Domínguez García Francisco Omar su Sucesión. Sucesorio Familiar 1 Acdo. Núm. Exp. 3133/2024.
Escamilla Ramírez Luz Elena vs. Valencia Robledo Alfredo. Controversias del Orden Familiar B. 1 Acdo. Núm. Exp. 501/2022 Bis. 1 Tomo Dos.
Fernández Castillo Lizette vs. Bárcena Maldonado Saúl. Controversias del Orden Familiar B. 1 Acdo. Núm. Exp. 1221/2024.
García Muciño Oliva Susana. Sucesorio Familiar 1 Acdo. en Otros. Núm. Exp. 1145/2015 Secc. II.
García Padilla José Jaime su Sucesión. Sucesorio Familiar 1 Acdo. Núm. Exp. 2747/2024.
García Portilla Víctor Manuel. Sucesorio Familiar 1 Acdo. Núm. Exp. 3245/2024.
García Santos Manuel, su Sucesión. Sucesorio Familiar Expedientillo. 1 Acdo. Núm. Exp. 861/2019.
García Velázquez Diana vs. José Alberto Merced Casimiro. Controversias del Orden Familiar Expedientillo. 1 Acdo. Núm. Exp. 737/2017.
Garibay Adame Guisela vs. Legazpi López Mizraim. Especial Familiar 1 Acdo. Núm. Exp. 983/2024.
Garibay González Laura Érika vs. Ortega García Armando. Controversias del Orden Familiar 1 Acdo. Núm. Exp. 135/2025.
Gasca Arreola Luis Eduardo vs. Yetzianni Irais Cortés Contreras. Controversias del Orden Familiar 1 Acdo. en Incidente. Núm. Exp. 1311/2019 Inc. de Ejecc. de Sentencia.
González González Marisol vs. Medina Mireles Ricardo. Controversias del Orden Familiar B. 1 Acdo. Núm. Exp. 131/2025.
González Morales Gema Daniela vs. Hernández Hernández Horacio. Controversias del Orden Familiar 1 Acdo. Núm. Exp. 1961/2024.
González Sánchez Sara. Sucesorio Familiar 1 Acdo. Núm. Exp. 533/2020.
Gutiérrez Cruz Blanca Miriam vs. Pérez Miranda Juan Pablo. Controversias del Orden Familiar 1 Acdo. Núm. Exp. 2853/2024.
Hellmer Reyes Raúl Clayton vs. Ortega Juárez Gloriney. Especial Familiar 1 Acdo. Núm. Exp. 309/2025.
Hernández Castro Isabel Cristina vs. Ernesto Zavala Reynosa. Div. Nec. Expedientillo. 1 Acdo. Núm. Exp. 249/1987.
Hoyos Pastor Daniela María vs. Michel Femat Lelong. Controversias del Orden Familiar 1 Acdo. Núm. Exp. 2053/2018.
Iris Liliana Flores Silva vs. Larios Mina Said Antonio. Controversias del Orden Familiar 1 Acdo. Núm. Exp. 1827/2024.
Islas Ramírez Guillermo, su Suc. Sucesorio Familiar 1 Acdo. en Incidente. Núm. Exp. 1759/2013 Inc. de Remoción de Albacea.
Jiménez Velázquez Gustavo vs. Zapata Maya Sonia. Controversias del Orden Familiar 2 Acdos. Núm. Exp. 2435/2024.
Juárez Cortés Abigail vs. Amaro García Daniel Alejandro. Controversias del Orden Familiar B. 1 Acdo. Núm. Exp. 249/2015 Bis. 1 Tomo Dos.
Juárez Marca Bianca Vanessa vs. Guillermo Sánchez Ramos. Controversias del Orden Familiar 2 Acdos. en Incidente. Núm. Exp. 1249/2018 Cuad. Incidental.
Loera Martínez María de Jesús su Sucesión. Juris. Voluntaria Familiar 1 Acdo. Núm. Exp. 563/2024.
López Torres Rogelio su Sucesión. Sucesorio Familiar 1 Acdo. en Expedientillo. Núm. Exp. 1401/2024.
Lotina Oaxaca Lizbeth Anaid vs. Sánchez Ramírez Luis Alberto. Controversias del Orden Familiar Dada Nueva Cuenta. 1 Acdo. Núm. Exp. 2325/2024 Alimentos por Comparecencia.
Marban Morales Jaqueline vs. Briseño Avilés Raúl. Controversias del Orden Familiar B. 1 Acdo. Núm. Exp. 1019/2024.
Martínez Chávez Ma Alicia su Sucesión. Sucesorio Familiar 1 Acdo. Núm. Exp. 7/2025.
Martínez Cortez María del Carmen. Juris. Voluntaria Familiar 1 Acdo. Núm. Exp. 457/2023.
Martínez Figueroa Dora Luz vs. Jorge Ángel Pérez Rodríguez. Controversias del Orden Familiar 1 Acdo. Núm. Exp. 1475/2015.
Martínez Lucio Luis Roberto vs. Viveros Acevedo Paola Mareli. Especial Familiar B. 2 Acdos. Núm. Exp. 177/2025.
Méndez Diosdado Macario, su Sucesión. Sucesorio Familiar 1 Acdo. Núm. Exp. 509/2019.
Mendieta Salgado Tomasa Hilda su Sucesión. Sucesorio Familiar 1 Acdo. Núm. Exp. 1069/2023.
Milpas Carbajal Fabiola Guadalupe vs. Christian Arturo Hernández Prieto. Ord. Civil Familiar B. 1 Acdo. Núm. Exp. 1459/2012 Bis. 1 Tomo Tres.
Miranda Fuentes Flor Maciel vs. Reyes Vázquez Jorge Alberto. Controversias del Orden Familiar 3 Acdos. Núm. Exp. 575/2024.
Montiel Bárcenas Lorena Ivonee vs. Carmona Hernández Carlos Efrén. Controversias del Orden Familiar 1 Acdo. Núm. Exp. 2781/2024.
Montufar Sicardo Marco Antonio, su Sucesión. Sucesorio Familiar 1 Acdo. Núm. Exp. 781/2021.
Morales Luna Virginia vs. Galván Méndez Roberto. Especial Familiar 1 Acdo. en Incidente. Núm. Exp. 941/2024 Cuad. Incidental.

SOLO CONSULTA
SOLO CONSULTA
SOLO CONSULTA

Moreno Arguello María del Carmen Angélica su Sucesión. Sucesorio Familiar 1 Acdo. Núm. Exp. 1007/2024.
Orozco Pacheco Patricia vs. José Juan Villeda Moreno. Controversias del Orden Familiar 1 Acdo. en Incidente. Núm. Exp. 1587/2011 Inc. de Cancel. de Pensión Alimenticia.
Pacheco Tapia Rafael. Sucesorio Familiar 1 Acdo. en Cuadernillo. Núm. Exp. 267/2005 Secc. Tercera.
Palafox Becerril Ruth Verónica vs. Acacio Zavala Ricardo Humberto. Especial Familiar 1 Acdo. Núm. Exp. 735/2023.
Pérez González Sergio Gabriel vs. Araiza Méndez Verónica. Controversias del Orden Familiar 1 Acdo. Núm. Exp. 1149/2024.
Pérez Rojas Simón su Sucesión. Sucesorio Familiar 1 Acdo. en Otros. Núm. Exp. 519/2019 Secc. Cuarta.
Pino Rojas Hayla Mariam vs. Villagómez Ramírez Luis Rubén. Especial Familiar Expedientillo. 1 Acdo. Núm. Exp. 381/2025.
Pinzón Martínez María José vs. Sánchez Cámara Gustavo Adolfo. Controversias del Orden Familiar 1 Acdo. Núm. Exp. 101/2025.
Reyes Bonilla Ana Laura vs. Ortiz Castro Ignacio, Ord. Civil Familiar 1 Acdo. en Incidente. Núm. Exp. 31/1998 Cuad. Incidental, Abril 2024.
Reyes Flores Margarita Azucena y Luis Óscar Jiménez Pérez. Especial Familiar 1 Acdo. Núm. Exp. 2551/2024.
Reyes García Rufino. Sucesorio Familiar 1 Acdo. Núm. Exp. 879/2021.
Reyna Hernández Teresita vs. Pedro Pacheco Monroy. Controversias del Orden Familiar B. 1 Acdo. Núm. Exp. 2143/2018 Bis. 1 Tomo Dos.
Rodríguez González Enid Artemisa vs. Real Mancilla Ricardo. Especial Familiar 1 Acdo. Núm. Exp. 1393/2016 Bis. 1 Tomo III del Inc. de Modif Reg. Visit y Conviv.
Rodríguez Guerrero María y María Rodríguez Guerrero. Juris. Voluntaria Familiar 1 Acdo. Núm. Exp. 775/2023.
Rogelio Juárez Ruíz. Especial Familiar Exédientillo. 1 Acdo. en Expedientillo_ Expediente_No_Conocido. Núm. Exp. 557/1993.
Rojas López Laura vs. José Luis Merino García. Controversias del Orden Familiar 1 Acdo. en Incidente. Núm. Exp. 2611/2024 Inc. de Modificación de Convenio.
Román Arellano Raúl su Sucesión. Sucesorio Familiar Pas. 1 Acdo. Núm. Exp. 1227/2023.
Román Salgado Virginia su Sucesión. Sucesorio Familiar 2 Acdos. en Incidente. Núm. Exp. 337/2019 Inc. de Oposición Proy Part [Ma. Cruz].
Román Salgado Virginia su Sucesión. Sucesorio Familiar 2 Acdos. en Incidente. Núm. Exp. 337/2019 Inc. de Remoción de Albacea.
Romero Álvarez José Antonio, su Sucesión. Sucesorio Familiar Expedientillo. 1 Acdo. Núm. Exp. 353/2019.
Romero Martínez Blanca Josellyn vs. Ángel Fernando Medina Roldán. Especial Familiar 1 Acdo. Núm. Exp. 409/2017.
Rosales Peralta Yolanda, su Sucesión. Sucesorio Familiar 1 Acdo. Núm. Exp. 869/2021.
Ruíz García Carmen. Sucesorio Familiar 1 Acdo. en Incidente. Núm. Exp. 597/2015 Remoción de Albacea 2025.
Sánchez Guzmán Miguel Ángel su Sucesión. Sucesorio Familiar Expedientillo. 1 Acdo. Núm. Exp. 3213/2024.
Sánchez Vergara Israel vs. Gómez Monforte Marytza. Especial Familiar 1 Acdo. Núm. Exp. 1983/2022.
Serna Pardo Marisol vs. Martínez Luna Diego Armando. Controversias del Orden Familiar 2 Acdos. Núm. Exp. 917/2024.
Shaula Rocío Ortiz Juárez vs. Obdulio Salazar Almanza. Controversias del Orden Familiar 1 Acdo. Núm. Exp. 2075/2023.
Soto Andréson Daisy vs. Francisco Conde Landeros. Controversias del Orden Familiar Expedientillo. 1 Acdo. Núm. Exp. 1475/2012.
Soto Bravo Cindy Teresa vs. Morales Urban Ángel Abraham. Controversias del Orden Familiar 1 Acdo. Núm. Exp. 2307/2024.
Soto Cervantes Marcos vs. Arreola Reyes Brenda Belén. Especial Familiar 1 Acdo. en Incidente. Núm. Exp. 363/2022 Tomo III Inc. para Regulas Las Consecuencias Inherentes a la Disol. del Vínculo Matrimonial.
Tórres Pérez Elba Elizabeth vs. José Luis González Hernández. Alim. Comparec. Expedientillo. 1 Acdo. Núm. Exp. 1973/2010.
Valdez García Rubí Adriana vs. Vázquez Cruz José Luis. Controversias del Orden Familiar 1 Acdo. Núm. Exp. 2739/2024.
Vázquez y Álvarez Victoria su Sucesión. Sucesorio Familiar 1 Acdo. Núm. Exp. 2995/2024.
Verduzco Castruita Cristian vs. Sotelo Aguirre Lucy Verenisse. Controversias del Orden Familiar 1 Acdo. Núm. Exp. 1375/2024.
Villanueva Cedillo Karen vs. Andrik Flores Haller. Controversias del Orden Familiar 1 Acdo. Núm. Exp. 483/2009.
Zamora Jiménez María José vs. Pedro David Fernández Hummel. Especial Familiar 1 Acdo. Núm. Exp. 761/2017.
Zarrabe Ramos José Ángel vs. Dulce María Castilleja Millares. Especial Familiar 2 Acdos. en Amparo. Núm. Exp. 2935/2024 Cuad. de Amp. 406/2024- I.
Del Ángel Zenteno Carlos Daniel vs. Juárez Arguello Elvia Teresa. Controversias del Orden Familiar 1 Acdo. Núm. Exp. 2675/2024.
Del Ángel Zenteno Carlos Daniel vs. Juárez Arguello Elvia Teresa. Controversias del Orden Familiar B. 2 Acdos. en Incidente. Núm. Exp. 2675/2024 Inc. de Cambio de Guarda y Custodia por Incumplimiento de Régimen de Visitas y Convivencias.
Del Castillo Paulino África Alexandra vs. García Villazana Sergio. Controversias del Orden Familiar 3 Acdos. Núm. Exp. 3167/2024.

AUDIENCIA

Cruz Cruz Lauro vs. Torres Casas María Guadalupe. Especial Familiar. 1 Aud. en Incidente. Núm. Exp. 123/2024 Cuad. Incidental.
Cruz Cruz Lauro vs. Torres Casas María Guadalupe. Aud. de Ley Especial Familiar. 1 Aud. en Incidente. Núm. Exp. 123/2024 Cuad. Incidental (Ella).
Reséndiz Delgado Luis vs. Miriam López Rosas. Platica Con Menor Controversias del Orden Familiar 1 Audiencia. Núm. Exp. 1059/2018.
Ángeles Terán Jéssica Mariel vs. Mario Gabriel Ramírez Mejía. Aud. de Ley Controversias del Orden Familiar 1 Audiencia. Núm. Exp. 489/2020.

SENTENCIAS INTERLOCUTORIAS

Rubio Cruz Guillermina vs. Iván Alejandro Lira Vargas. Controversias del Orden Familiar 1 Sent. Inter. en Incidente. Núm. Exp. 2149/2012 Inc. de Pago de Pensiónalimenticia Vencidas y Adeudadas.

LA SECRETARIA DE ACUERDOS
LIC. THALIA MONSERRATT ROJAS ENRÍQUEZ

SECRETARÍA "B"
ACUERDOS DEL 10 DE MARZO DEL 2025

Aguilar Zamora María Virginia su Sucesión. Sucesorio Familiar 1 Acdo. Núm. Exp. 922/2024.
Ahedo Crisanto Francisco Rufino su Sucesión. Sucesorio Familiar 1 Acdo. en Expedientillo. Núm. Exp. 1278/2024.
Alanís Magaña Ramón, su Suc. y/o Alaniz Magaña Ramón. Sucesorio Familiar 1 Acdo. en Otros. Núm. Exp. 1508/2007 Secc. Cuarta.
Alonso Tamayo Miguel Ángel vs. Hernández Fuentes Diana Maireth. Controversias del Orden Familiar 2 Acdos. Núm. Exp. 2146/2024.
Álvarez Pimentel Enrique su Suc. vs. Enrique. Sucesorio Familiar 1 Acdo. en Otros. Núm. Exp. 2328/2024 Cuarta Sección.
Arroyo Martín del Campo Sofía vs. Guevara Bermúdez José Antonio. Ord. Civil Familiar 2 Acdos. Núm. Exp. 328/2024.
Badillo Morales Pablo y Wendy Janete Torres Sánchez. Juris. Voluntaria Familiar 1 Acdo. Núm. Exp. 2174/2019.
Barrientos Cornejo Sonia vs. Rodríguez Rivas Julio César. Controversias del Orden Familiar 1 Acdo. Núm. Exp. 26/2025 Bis. 1 Inc. de Cesación de Pensión Alimenticia.
Barrios Romero Lorena Fabiola vs. Díaz Ayala Juan José. Especial Familiar 1 Acdo. Núm. Exp. 2086/2024.
Bautista Estrada Brenda vs. Hernández Borja Jorge Eduardo. Controversias del Orden Familiar 1 Acdo. Núm. Exp. 430/2025.
Bañales Elizalde Gustavo Adolfo vs. Romero Rivero Karina. Ord. Civil Familiar 1 Acdo. en Incidente. Núm. Exp. 1372/2018 Inc. de Ejecc. de Sent. en la Vía de Apremio.
Beatriz Díaz Reyes vs. César Franco Lima. Controversias del Orden Familiar 1 Acdo. Núm. Exp. 1774/2024.
Becerra Camey Verónica vs. Abraham Miranda Páez. Ejec. Merc. 1 Acdo. Núm. Exp. 792/2001.
Bravo Rodríguez Blanca Estela vs. Ricardo Torres Tapia. Div. Nec. 1 Acdo. Núm. Exp. 484/2002.
Calixto Sánchez Patricia vs. Gabriel Perea Robles. Controversias del Orden Familiar 1 Acdo. en Incidente. Núm. Exp. 2636/2024 Inc. de Reduc. de Pensión Alimenticia.
Cano Fuentes Hilario su Sucesión. Sucesorio Familiar 1 Acdo. Núm. Exp. 2968/2024.
Casas Moreno Jesús su Sucesión. Sucesorio Familiar 1 Acdo. Núm. Exp. 2760/2024.
Castellanos Sánchez Rafael Enrique Valentín su Sucesión. Sucesorio Familiar 1 Acdo. en Otros. Núm. Exp. 1738/2021 Secc. Cuarta.

SOLO CONSULTA
SOLO CONSULTA
SOLO CONSULTA

Castillo Díaz Ma Teresa de Jesús vs. Del Ángel Rivera Wivaldo. Especial Familiar 1 Acdo. Núm. Exp. 2474/2024.
Chalico Díaz María del Lourdes vs. Martínez Becerra Venancio Jorge. Especial Familiar 1 Acdo. Núm. Exp. 2040/2023.
Cruz Acosta Lizette vs. Brito Padilla Ricardo. Controversias del Orden Familiar 1 Acdo. Núm. Exp. 1556/2024.
Cruz Fuentes Antonia su Sucesión. Sucesorio Familiar 1 Acdo. Núm. Exp. 526/2024.
Cruz Vázquez María, su Sucesión. Sucesorio Familiar 1 Acdo. Núm. Exp. 974/2019.
Cuenca Hernández Gregoria su Sucesión. Sucesorio Familiar 1 Acdo. Núm. Exp. 2370/2024.
Desproco Sapi de C.V. vs. Lozano Aguilar Patricia su Sucesión. Ord. Civil Familiar 1 Acdo. Núm. Exp. 1348/2023.
Domingo Pertinez Vanesa vs. Díaz Gudiño Luis Jorge. Controversias del Orden Familiar 1 Acdo. Núm. Exp. 2382/2024.
Díaz Escalante Celerino. Sucesorio Familiar 1 Acdo. Núm. Exp. 936/1985.
Escamilla Quinto Yolanda Soledad su Sucesión. Sucesorio Familiar 1 Acdo. Núm. Exp. 628/2019.
Fuentes Martínez Eduardo su Sucesión. Sucesorio Familiar 1 Acdo. Núm. Exp. 3042/2024.
Fuentes Torres Alicia su Sucesión. Juris. Voluntaria Familiar 1 Acdo. Núm. Exp. 2816/2024.
Gamboa Flores Roberto Carlos su Sucesión. Sucesorio Familiar 1 Acdo. en Expedientillo. Núm. Exp. 1366/2023.
García Blanquel Alejandra vs. Guazo Aragón Carlos Leopoldo. Especial Familiar Expedientillo. 1 Acdo. Núm. Exp. 1810/2022.
García Cornejo Juana Norma vs. Bowser Olazagasti Rogelio. Controversias del Orden Familiar 2 Acdos. Núm. Exp. 2174/2012.
Garduño Rodríguez Luis Carlos vs. Paredes Sandoval Silvia Maribel del Pilar. Controversias del Orden Familiar 3 Acdos. Núm. Exp. 294/2023 Tomo 4.
Geminiano Elois Juan Jorge su Sucesión. Sucesorio Familiar 1 Acdo. Núm. Exp. 924/2023.
Gómez Cortés Mariel y Cespedes Gómez Ciane Alejandra vs. Cespedes Meneses Flavio Alejandro. Controversias del Orden Familiar 1 Acdo. Núm. Exp. 1826/2022.
Gómez Martínez Jaime su Sucesión vs. Sn. Sucesorio Familiar 2 Acdos. en Otros. Núm. Exp. 2916/2024 Tomo II.
Gongora de Alba Víctor Hugo vs. Ruíz Cabrera Alisson Nirvana. Controversias del Orden Familiar 1 Acdo. Núm. Exp. 1240/2024.
González Cárdenas Juan Carlos vs. Rosa Isela Domínguez Urbina. Especial Familiar 1 Acdo. Núm. Exp. 1116/2019.
González López Petra su Sucesión. Sucesorio Familiar 1 Acdo. Núm. Exp. 3226/2024.
González de Mata Amparo vs. Mata Nava Alfredo. Controversias del Orden Familiar 1 Acdo. en Amparo. Núm. Exp. 1058/1975 Amparo 997/2024- II.
Guzmán Torres Isabel vs. Carmona Tagle Óscar Adalberto. Controversias del Orden Familiar 1 Acdo. Núm. Exp. 1660/2023.
Hernández Frías Andrea Noemí vs. Ruíz Ordaz Ricardo Daniel. Controversias del Orden Familiar 1 Acdo. Núm. Exp. 1130/2024.
Hernández García Nitzia Marlem vs. Gutiérrez Hernández Abraham Bon Jovi. Controversias del Orden Familiar 1 Acdo. Núm. Exp. 2008/2022.
Hernández Gómez Raquel vs. De la Mora Saavedra Yuri Emmanuel. Controversias del Orden Familiar 2 Acdos. Núm. Exp. 2108/2024.
Hernández Miranda María Fernanda vs. Valdez Martínez Luis Alberto. Controversias del Orden Familiar Expedientillo. 1 Acdo. en Expedientillo. Núm. Exp. 190/2024.
Hernández del Valle Daniela Samantha vs. Campiran Medina Rodolfo París. Controversias del Orden Familiar 1 Acdo. Núm. Exp. 3006/2024.
Herrera de la Cruz Erick vs. Narváez Pérez Daniela. Controversias del Orden Familiar 1 Acdo. en Incidente. Núm. Exp. 1668/2021 Inc. de Cump. de Pensión Alimenticia.
Islas Minero Juana Lucía Sucesión. Sucesorio Familiar Expedientillo. 1 Acdo. Núm. Exp. 1164/2024.
Jaloma Soto Luz María vs. Martín Luis Balanzario Guerrero. Especial Familiar Expedientillo. 1 Acdo. Núm. Exp. 2164/2013.
Jiménez García Sandra Rita vs. Díaz Vázquez Noé. Controversias del Orden Familiar 1 Acdo. Núm. Exp. 1502/2024.
Juárez Gómez Ana Cynthia vs. Rosas Iniestra Arturo. Controversias del Orden Familiar 1 Acdo. Núm. Exp. 2648/2024.
Kiehnle Garza Bruno vs. Alarcón Alarcón Talina. Especial Familiar 1 Acdo. Núm. Exp. 428/2025.
Ledesma Cruz Érika Aidé. Controversias del Orden Familiar 1 Acdo. en Incidente. Núm. Exp. 1168/2022 Inc. de Reduc. de Pensión Alimenticia.
Locano Ortiz Pedro su Sucesión. Sucesorio Familiar Expedientillo. 1 Acdo. Núm. Exp. 1092/2023.
López Granados Jaime y Francisca Patlan González. Sucesorio Familiar 1 Acdo. Núm. Exp. 132/2014.
López López Ismael su Sucesión. Sucesorio Familiar 1 Acdo. Núm. Exp. 256/2025.
Lucas Miguel Margarita su Sucesión. Sucesorio Familiar Expedientillo. 1 Acdo. en Expedientillo. Núm. Exp. 2138/2022.
Madrigal Jaimes María Fernanda vs. Uribe de Gante Hersell René. Controversias del Orden Familiar 2 Acdos. en Otros. Núm. Exp. 2038/2022 Tomo II.
Magdalena Eugenia Salgado Martínez vs. Ernesto Gómez Laveaga. Especial Familiar 1 Acdo. Núm. Exp. 236/1996.
Martínez Ángeles J Guadalupe su Sucesión. Sucesorio Familiar 1 Acdo. Núm. Exp. 1880/2024.
Martínez Cruz Blanca Nalleli vs. Vivero Almazán Alfonso. Controversias del Orden Familiar 2 Acdos. Núm. Exp. 2792/2024.
Martínez Parra Fabiola vs. Francisco Rodrigo Coaña Mendoza. Controversias del Orden Familiar 1 Acdo. en Expedientillo. Núm. Exp. 372/2013 Bis. 1.
Martínez Tlapale José de Jesús vs. Uribe Juárez Sagrario. Especial Familiar 1 Acdo. en Expedientillo. Núm. Exp. 1138/2022.
Medina Franco Miriam vs. Jorge Edgar Hernández Hernández. Controversias del Orden Familiar Expedientillo. 1 Acdo. Núm. Exp. 708/2021.
Medina Marcelo Lourdes Margarita vs. González Ramírez Eustacio. Controversias del Orden Familiar 1 Acdo. en Incidente. Núm. Exp. 504/2020 Inc. de Modificación de Convenio.
Miranda Pérez Javier. Sucesorio Familiar 1 Acdo. en Incidente. Núm. Exp. 22/2020 Inc. de Remoción de Albacea.
Mondragón Rodríguez Amanda Sara vs. Marío Hernández Patiño. Controversias del Orden Familiar Expedientillo. 1 Acdo. Núm. Exp. 2058/2019.
Morales Martínez Julio. Sucesorio Familiar Expedientillo. 1 Acdo. Núm. Exp. 694/2016.
Muciño Gutiérrez Ana María vs. Lozada Neyra Javier Allan. Controversias del Orden Familiar No Publicado. 2 Acdos. en Incidente. Núm. Exp. 2692/2024 Inc. de Aumento de Pensión Alimenticia.
Nidia Dionisio Trujillo vs. Daniel del Ángel Acosta. Controversias del Orden Familiar Expedientillo. 1 Acdo. Núm. Exp. 772/2024.
Norma Nayeli Saldaña Sosa vs. Edgar Jesús Rivera Carta. Controversias del Orden Familiar 1 Acdo. en Expedientillo. Núm. Exp. 1964/2024.
Olivia Sánchez Cornejo. Sucesorio Familiar 1 Acdo. en Expedientillo_ Expediente_No_Conocido. Núm. Exp. 2166/2024.
Orihuela Ramírez María Innes vs. Héctor Lester Vázquez. Controversias del Orden Familiar 1 Acdo. Núm. Exp. 858/2016.
Ortiz Morales Elizabeth vs. Campos Curiel Maximiliano. Controversias del Orden Familiar 1 Acdo. Núm. Exp. 2428/2024.
Ortiz Reyes María, su Sucesión. Sucesorio Familiar 1 Acdo. Núm. Exp. 1408/2019.
Pedroza Sánchez Arturo vs. María del Carmen Ávalos Cipres. Especial Familiar 1 Acdo. Núm. Exp. 376/2020.
Prado Mendieta Berenice Yazmín vs. José Antonio Quevedo Aguillon. Controversias del Orden Familiar 2 Acdos. Núm. Exp. 1140/2016.
Quintero Rivero María Esther vs. Escobar López Hugo Ernesto. Especial Familiar 1 Acdo. Núm. Exp. 2834/2024.
Ramírez Rosas Felipe su Sucesión. Sucesorio Familiar 1 Acdo. en Otros. Núm. Exp. 600/2015 Secc. Cuarta.
Ramos Pérez Fernanda vs. Ramos Pardo Iván Hazel. Controversias del Orden Familiar 1 Acdo. Núm. Exp. 222/2024.
Rangél Alcaraz Marcela vs. León Felipe González de Anda. Guarda y Cust. 1 Acdo. Núm. Exp. 1360/2011.
Rayón Molina Miguel Ángel. Sucesorio Familiar 1 Acdo. Núm. Exp. 1870/2019 Secc. Tercera.
Rioja Vázquez Reyna Arcelia vs. Ortiz Ramírez Cristin. Ord. Civil Familiar 1 Acdo. en Incidente. Núm. Exp. 1602/2021 Inc. de Liquidación de Sociedad Conyugal.
Rivera Cortés Jocelyn Leslie vs. Ángel López Sotelo. Especial Familiar 1 Acdo. Núm. Exp. 1288/2017.

SOLO CONSULTA
SOLO CONSULTA
SOLO CONSULTA

Rocha Ramos Lucía su Sucesión. Sucesorio Familiar 1 Acdo. Núm. Exp. 2128/2022.
Rojas Pérez Catalina su Sucesión. Sucesorio Familiar 1 Acdo. Núm. Exp. 758/2022.
Sandoval de la Fuente Martha su Sucesión. Sucesorio Familiar 1 Acdo. Núm. Exp. 2110/2024.
Saucedo León José Jesús vs. Claudies López Culce María. Controversias del Orden Familiar 1 Acdo. en Incidente. Núm. Exp. 572/2017 Inc. de Modificación de Convenio.
Saucedo León José Jesús vs. Claudies López Culce María. Controversias del Orden Familiar 1 Acdo. en Incidente. Núm. Exp. 572/2017 Inc. de Cambio de Guarda y Custodia.
Sevilla Sánchez Eduardo su Sucesión. Sucesorio Familiar 1 Acdo. Núm. Exp. 1796/2024.
Silva Maldonado María de Los Ángeles vs. Alfonso José Silva Monroy. Controversias del Orden Familiar 1 Acdo. en Incidente. Núm. Exp. 1838/2016 Inc. de Liquidación de Pensiones Alimenticias Adeudadas.
Varela Mateos Alma Lilia vs. Santos Domínguez Tomás. Ord. Civil Familiar 1 Acdo. en Incidente. Núm. Exp. 968/2021 Inc. de Pago de Pensión Alimenticia.
Vargas Castañeda Patricia vs. Zamora Sánchez Luis Rodolfo. Controversias del Orden Familiar 1 Acdo. Núm. Exp. 996/2019.
Vargas Espino Emilia Érika vs. Adriel Ordaz García. Controversias del Orden Familiar 1 Acdo. Núm. Exp. 2236/2015.
Velasco Calva Fernando Emmanuel. Juris. Voluntaria Familiar 1 Acdo. Núm. Exp. 414/2018.
Venegas Campos Lucero Paola. Controversias del Orden Familiar 1 Acdo. en Expedientillo. Núm. Exp. 814/2024 Bis. 666 Expedientillo.
Victorica Valencia Karen vs. Bautista Castillo Jovani. Controversias del Orden Familiar 1 Acdo. en Incidente. Núm. Exp. 882/2023 Inc. de Cump. de Convenio.
Vilchis Ruíz Érika Jazmín vs. Noguez Soto Alan. Controversias del Orden Familiar 1 Acdo. Núm. Exp. 1498/2024.
Villegas Kovalevskaya Rafael vs. Fonseca Jorge Nadir. Controversias del Orden Familiar 1 Acdo. Núm. Exp. 2088/2023.
Viveeros Sámano Luz María, su Sucesión. Sucesorio Familiar 1 Acdo. Núm. Exp. 1612/2019.

AUDIENCIA

Martínez Tlapale José de Jesús vs. Uribe Juárez Sagrario. Especial Familiar. 1 Aud. en Expedientillo. Núm. Exp. 1138/2022.
Medina Marcelo Lourdes Margarita vs. González Ramírez Eustacio. Aud. Controversias del Orden Familiar 1 Aud. en Incidente. Núm. Exp. 504/2020 Inc. de Modificación de Convenio.
Morales Martínez José su Sucesión. Sucesorio Familiar. 1 Aud. en Incidente. Núm. Exp. 1294/2023 Bis. 2 Inc. de Remoción de Albacea 2.

SENTENCIAS INTERLOCUTORIAS

Álvarez Andrade Claudia Sofía vs. Rodny Martínez Cendo. Especial Familiar 1 Sent. Inter. en Incidente. Núm. Exp. 2874/2024 Inc. de Cancel. de Pensión Alimenticia.

LA SECRETARIA AUXILIAR POR MINISTERIO DE LEY
LIC. ELSY ELIDETH CISNEROS ORTIZ

TRIGÉSIMO DE LO FAMILIAR

SECRETARÍA "A"
ACUERDOS DEL 10 DE MARZO DEL 2025

Aldaco Galván Crisóforo su Sucesión. Sucesorio Familiar Albacea Apertura Secc IV. 2 Acdos. Núm. Exp. 2431/2024 Cuarta Sección.
Altamirano Flores Francisca Estefana su Sucesión. Sucesorio Familiar Federal Informa que Causao Ejecutoria Sobreseimiento Lgeg. 1 Acdo. en Amparo. Núm. Exp. 4245/2024 Amparo 1013/2024-V.
Alvarado Cordero Alma Rosa vs. Durán López Roberto Antonio. Controversias del Orden Familiar Señora Alma Rosa Solicita Oficio de Descuento a Secretaria de la Función Pública Con Retroactivo. 4 Acdos. Núm. Exp. 1815/2022.
Balderas Noria Andrea su Sucesión. Sucesorio Familiar Desahoga Aclarac Verb-Cita a Sent. 1 Acdo. Núm. Exp. 1879/2023 Cuarta Sección.
Barrera Reyes María de la Paz. Sucesorio Familiar Mandatario de Denunciantes Solicita Nombramiento de Albacea y Auto Declarativo de Herederas. 1 Acdo. Núm. Exp. 1001/2023.
Cabello García Guillermina vs. Ramírez Baltazar Arturo. Controversias del Orden Familiar Mandatario Judicial Exhibe Minuta Firmada. 1 Acdo. Núm. Exp. 1737/2023.
Cruz Sánchez Magdaleno su Sucesión. Sucesorio Familiar Mandataria Judicial Solicita Copias Certificadas. 1 Acdo. Núm. Exp. 113/2018.
Damián Romero Dulce María vs. Castillo Shmek Lorenzo. Controversias del Orden Familiar Informe de Sep. 1 Acdo. en Incidente. Núm. Exp. 1325/2005 Inc. de Cancel. de Pensión Alimenticia.
Fierro Salinas Lourdes Verónica vs. Hoyos Márquez César Arturo. Controversias del Orden Familiar Mandatario de Señor César Proporciona Datos para Estudio Socioeconómico. 1 Acdo. Núm. Exp. 107/2023.
Flores Alvarado Sandra Ivonne vs. Cedillo Quintero Julio César. Controversias del Orden Familiar Imforme del Imss. 1 Acdo. en Incidente. Núm. Exp. 119/2007 Inicdente de Pago de Pensiones Alimenticias Adeudadas.
Flores Jiménez José Ramón vs. Gómez Monroy Brenda. Controversias del Orden Familiar Señor José Ramón Solicita Convivencias. 1 Acdo. Núm. Exp. 1153/2024.
Fuentes Flores Héctor vs. García Jiménez Dulce Carolina. Controversias del Orden Familiar Ced Sin Diligenciar. 1 Acdo. Núm. Exp. 1439/2023.
García Flores Elizabeth vs. Mejía Quiroz Alberto Tonatiuh. Especial Familiar Señor Alberto Solicita Nueva Fecha de Audiencia. 1 Acdo. Núm. Exp. 755/2024.
García Silva Martha vs. Eduardo Chávez Vélez. Controversias del Orden Familiar Informe Issste. 2 Acdos. Núm. Exp. 2723/2024.
Guadalupe Jiménez Trinidad vs. López Bernal Isabel. Especial Familiar Señora Trinidad Solicita Exh. para Inscripción de Sent. y Exhibe Pago de Copias. 1 Acdo. Núm. Exp. 359/2024.
Guillén Serna Raymundo su Sucesión. Sucesorio Familiar Archivo General de Notarias Rinde Informe de Existencia de Testamento. 3 Acdos. Núm. Exp. 1919/2024.
Guzmán Ponce de León Alfonso Jorge su Suc. Sucesorio Familiar Señor Jesús Se Notifica de Llegada de Autos y Libera Sicor. 1 Acdo. Núm. Exp. 593/2021.
Hernández Cuesta Joaquín Camerino. Sucesorio Familiar Federal Informa que Causao Ejecutoria Sobreseimiento Lgeg. 1 Acdo. Núm. Exp. 1845/2010 Amparo 47/2025.
Hernández Cuestas Joaquín Camerino. Int. Mandataria Solicita Copias Certificadas de todo Lo Actuado. 1 Acdo. Núm. Exp. 1845/2010.
Hernández Mota Manuel Alejandro vs. García Díaz Erandy Vianey. Controversias del Orden Familiar Comparecencia de Ratif. Lrr. 1 Acdo. Núm. Exp. 1649/2024.
Higadera Alcalá África Paulina vs. Víctor Manuel Durán Hernández. Especial Familiar Nueva Cuenta, Se Cita a Sent. Con Documentos Llegados de Archivo. 1 Acdo. en Incidente. Núm. Exp. 275/2012 Inc. para Resolver Las Consecuencxias Inherentes Ala Disol. Vinc. Matrimonial.
Huerta Pérez Esteban su Sucesión. Sucesorio Familiar Regularizar Proced. Lrr. 1 Acdo. en Cuadernillo. Núm. Exp. 329/2015 Secc. Tercera.
Izquierdo Palafox Fernando vs. María Elena Fragoso Sánchez. Div. Incausado Mandataria Judicial Realiza Autorizaciones. 1 Acdo. Núm. Exp. 2749/2024.
Leyva Ramírez María del Carmen vs. Reyes Hernández Dante. Controversias del Orden Familiar Señora María del Carmen Solicita Fecha de Aud. Incidental de Pruebas. 1 Acdo. en Incidente. Núm. Exp. 1981/2017 Inc. de Actual. de Pensión Alimenticia.
López Basurto Angélica vs. Reynaldo Rubén Roldán García. Controversias del Orden Familiar Joven Frida Proporciona Datos Bancarios para Depósito de Pensión. 1 Acdo. Núm. Exp. 779/2008.
López Basurto Angélica vs. Roldán García Reynaldo Rubén. Controversias del Orden Familiar Joven Frida Apertura Inc. de Incremento. 1 Acdo. en Incidente. Núm. Exp. 779/2008 Inc. de Incremento de Pensión.
López Olvera Jacquelin vs. Díaz Vélez Abraham. Controversias del Orden Familiar Ampliación de Termino para Dictar Sent. 1 Acdo. en Incidente. Núm. Exp. 4363/2024 Inc. de Cump. de Convivencia.
Madrigal Lizárraga Ricardo de Jesús vs. Calleja Ruíz María del Carmen. Especial Familiar Cedula Sin Diligenciar Lrr. 2 Acdos. en Incidente. Núm. Exp. 4197/2024 Inc. para Regular Las Consecuencias Inherentes a la Disol. del Vinculo Matrimonial.
Madrigal Núñez Yeni Lilia vs. Huerta Avilés Jorge. Especial Familiar Mandataria Judicial Exhibe Minuta Sellada y Solicita Copias Certificadas. 1 Acdo. Núm. Exp. 5005/2024.
Mares López Anabel vs. Bañuelos Domínguez Geovanny. Exh. Familiar 2 Acdos. en Exhorto. Núm. Exp. 2007/2024.

SOLO CONSULTA
SOLO CONSULTA
SOLO CONSULTA

Martínez Hernández Martha vs. Carrera García Leonardo. Controversias del Orden Familiar Sra Se Notifica de la Reconvención. 5 Acdos. Núm. Exp. 1327/2024.

Martínez Nova Harumi vs. Víctor Hugo Rea Santiago. Especial Familiar Fiscalia General de Justicia Cdmx Solicita Copias Certificadas. 1 Acdo. Núm. Exp. 805/2015.

Martínez Recillas Angélica Itzchel vs. Muñoz Martínez Isaías. Controversias del Orden Familiar Psicología Rinde Informe Con Temporalidad de Terapias a Señora Angélica. 1 Acdo. Núm. Exp. 4455/2024.

Mejía Anaya Agapito y García Aguilar Josefina. Int. Mandatario de Señor Luis Carlos Exhibe Copia de Cedula y Registro. 1 Acdo. Núm. Exp. 377/1996.

Mejía García Jéssica Karin vs. Pablo Alberto Téllez Munguía. Controversias del Orden Familiar Federal Solicita Cumplir Ejectoria de Amparo Lgeg. 2 Acdos. en Amparo. Núm. Exp. 59/2015 Cuad. Amparo 225/17.

Meneses Gómez Edith Alejandra vs. Pacheco Delgado Israel. Especial Familiar Dada Cuenta Se Acuerda Escrito Señora. 1 Acdo. Núm. Exp. 57/2025.

Morales González Anastasio vs. Espinosa Pérez María de Jesús. Especial Familiar # Entrega de Billete. 1 Acdo. Núm. Exp. 4461/2024.

Morales Serrato Marielva vs. Camacho de Cristóbal Joaquín. Controversias del Orden Familiar Señor Exhibe Comprobante Pago, Señor Exhibe Garantía y Sala Solicita Integración. 1 Acdo. Núm. Exp. 1209/2024.

Nieto Espinoza Karina Abigail vs. Portillo Ramírez Óscar Eduardo. Especial Familiar Señor Óscar Solicita que Sent. Se Ejecute. 2 Acdos. Núm. Exp. 283/2024.

Nolasco Velasco Juan Manuel vs. Moreno Ozuna Ada Laura. Ord. Civil Familiar Señor Juan Manuel Exhibe Minuta de Oficio. 2 Acdos. Núm. Exp. 539/2023.

Ortiz Arelio Andrés Salvador vs. Álvarez Rosales Claudia. Especial Familiar Mandatario Judicial Solicita Copias Certificadas. 3 Acdos. Núm. Exp. 195/2024.

Paniagua y Contreras Silvia su Sucesión. Sucesorio Familiar Archivo Judicial Rinde Informe de Inex. de Testamento. 1 Acdo. Núm. Exp. 1499/2024.

Pérez Padilla Jorge su Sucesión. Sucesorio Familiar Albacea Apertura Secc II. 1 Acdo. Núm. Exp. 655/2024 Secc. Segunda.

Ramila Arellanos Yair y Ramila Aquino Daniel su Sucesión. Sucesorio Familiar Señor Yair Manifiesta Conformidad Con Test. y Acepta Cargo de Albacea. 1 Acdo. Núm. Exp. 1345/2024.

Ramírez Montaño Gregorio. Sucesorio Familiar Señora Claudia Autoriza Profesionistas y Personas. 1 Acdo. Núm. Exp. 1359/2017.

Ramos Cruz Florencia su Sucesión. Sucesorio Familiar Señora Martha Apertura Cuarta Sección. 1 Acdo. Núm. Exp. 4683/2024 Secc. Cuarta.

Reyes Jiménez Sara vs. Montalvo Calvo Mario Alberto. Controversias del Orden Familiar Psicología Rinde Informe Con Sobres Cerrados. 1 Acdo. Núm. Exp. 1841/2022.

Reynoso González Alejandra Cristell vs. Luis Omar Cabrera Espino. Controversias del Orden Familiar Oficio de la Directora de Evaluación Psicológica Solicita Se Le Informe Si Se Reuiere Estudio Señora. 1 Acdo. Núm. Exp. 2849/2024 Tomo II.

Rincón Mendoza José de Jesús. Juris. Vol. Tutor Rinde Ctas. 2024. 1 Acdo. Núm. Exp. 579/2011.

Rodríguez Castillo Jerónimo. Ord. Civil Familiar Solicitan Incluir Bien en el Inventario Lrr. 1 Acdo. en Otros. Núm. Exp. 2009/2010 Secc. Segunda.

Rodríguez Peralta Juan. Sucesorio Familiar 7 Cedulas Sin Dill. 1 Acdo. Núm. Exp. 29/1994.

Romero Azcanio Iris vs. Bruce Zaga Hugh. Ord. Civil Familiar Radicación del 41 Familiar. 2 Acdos. Núm. Exp. 205/2025.

Ruíz Alvarado Carlos su Sucesión. Sucesorio Familiar Archivo Judicial Rinde Informe de Inex. de Testamento. 1 Acdo. Núm. Exp. 1439/2024.

Salazar Hernández Eugenia vs. Fuentes Rentería José Carlos. Controversias del Orden Familiar Mandatario de Señor Mario Axel Manifiesta Conformidad Con Radicación de Juzgado 41. 1 Acdo. Núm. Exp. 3571/2024.

Sánchez Hernández Carlos Manuel vs. Ramírez Horn Luisa Fernanda. Ord. Civil Familiar Señora Luisa Acusa Reb. de Señor Carlos de Proporcionar Domicilio. 1 Acdo. Núm. Exp. 519/2023.

Sandoval Gálvez Tania vs. Vicente Ibarra Hernández. Controversias del Orden Familiar Señora Solicita Fecha audiencia Sala Remite Dos Resoluciones que Revocan Autos. 1 Acdo. Núm. Exp. 4121/2024.

Sandoval Gálvez Tania vs. Vicente Ibarra Hernández. Controversias del Orden Familiar Sala Confirma Auto Recurrido 8 Diciembre 24. 1 Acdo. en Incidente. Núm. Exp. 4121/2024 Inc. de Pago de Pensiones Alimenticias Provisionales Retroactivas.

Sosa Meza Juan su Suc. Sucesorio Familiar Albacea Solicita Copias de todo de Actuado y de Constancias. 1 Acdo. Núm. Exp. 1417/2019.

Tapia Rojas Leandro su Sucesión. Sucesorio Familiar Mandatario Judicial Realiza Autorizaciones. 1 Acdo. Núm. Exp. 4817/2024.

Tierrafria Martínez Alfredo vs. Ojeda Juan Claudia. Especial Familiar Señor Alfredo Proporciona Dom. Laboral para Emplazar a Señora Claudia. 1 Acdo. Núm. Exp. 2263/2023.

Trujano Guzmán Gabriela su Sucesión. Sucesorio Familiar # Entrega de Billete. 2 Acdos. Núm. Exp. 1711/2024.

Valdés Ortiz José Luis vs. Juárez Castro Yoliiztli. Controversias del Orden Familiar Psicología Rinde Informe de Inasistencia de Señor José Luis. 1 Acdo. Núm. Exp. 823/2023.

Velasco Pichardo Azhari Gabriela vs. López López Carlos Eduardo. Controversias del Orden Familiar Mandataria Judicial Exhibie Minuta. 1 Acdo. Núm. Exp. 1613/2024.

Villanueva Hernández Leticia vs. Mario Iván Casildo Cortés. Controversias del Orden Familiar Informe Sspc. 2 Acdos. Núm. Exp. 1675/2014.

AUDIENCIA

Díaz Cruz Erandi Estrella vs. Vázquez Flores Alfredo Fernando. Continuación de la Aud. de Ley Convn. Controversias del Orden Familiar 1 Audiencia. Núm. Exp. 451/2024.

Madrigal Lizárraga Ricardo de Jesús vs. Calleja Ruíz María del Carmen. Aud. de Ley y Platica Con Las Partes Convn. Especial Familiar. 1 Aud. en Incidente. Núm. Exp. 4197/2024 Inc. para Regular Las Consecuencias Inherentes a la Disol. del Vinculo Matrimonial.

SENTENCIAS DEFINITIVAS DEL 10 DE MARZO DEL 2025

Mejía Vargas Miriam vs. Avilez Ramírez Marco Antonio. Controversias del Orden Familiar Sent. Def. 1 Núm. Exp. 2103/2023

Mercado Zamora Andrea vs. Cielo Rocha Hugo Alberto. Controversias del Orden Familiar Sent. Def. 1 Núm. Exp. 575/2024

Ortiz Hidalgo Soledad y Alejandro Rosas Peña jurisdicción voluntaria promovida sent. Def. exp. 3217/24

NO PUBLICADOS

Martínez Cigala Marisela vs. Florencio Granados Rico. Controversias del Orden Familiar Sent. Def. 1 Núm. Exp. 1507/2017

SENTENCIAS INTERLOCUTORIAS NO PUBLICADOS

Flores Rivera María del Rosario vs. Almaraz Calvillo Gustavo. Controversias del Orden Familiar Sent. Interl. 1 Sent. Inter. en Incidente. Núm. Exp. 1561/2012 Inc. de Cancel. de Pensión Alimenticia

CONCILIADOR POR MINISTERIO LEY:
LIC. LUIS LEOPOLDO ALAN ROJAS RODRÍGUEZ

SECRETARÍA "B"
ACUERDOS DEL 10 DE MARZO DEL 2025

Aguilar Ortiz Ivon y Márquez Monroy Rafael Alejandro vs. Ríos Tovar Juan Carlos y Martínez Aguilar Tania Dinorah. Controversias del Orden Familiar Informe Trabajo Social. 1 Acdo. Núm. Exp. 1924/2024.

Aldama Ramos Ulises vs. Olivera Luna Estephany Michel. Especial Familiar Oficio de Psicologia Con Fechas; Mandataria Judicial Solicita Se Gire Oficio Al Registro Civil: Sr. Acusa Rebledía y Se Acuerde Oficio Al Sat, Sr. Acusa Reb. y Solicita Se Admita Prueb. Superveniente. 1 Acdo. en Incidente. Núm. Exp. 3656/2024 Inc. de Alimentos y Regimen de Visitas y Convivencias.

Alvis Reyes José Odarin vs. Valentín Pérez Sara. Especial Familiar Estese a Lo Ordenado en Auto Dictado el Veintisiete de Enero del Año Dos Mil Veinticinco. 1 Acdo. Núm. Exp. 3686/2024.

Becerril Peña José Guadalupe su Sucesión. Sucesorio Familiar Denunciante Autoriza en Séptimo Párrafo del Artículo 112 del Cpc. 1 Acdo. Núm. Exp. 4856/2024.

Bermúdez González Alfredo. Sucesorio Familiar Señora María Elena Acusa Reb. Oficio y Se Dicta Declaratoria D Eperosna Heredera. 1 Acdo. Núm. Exp. 1596/2018.

Bermúdez González Alfredo. Sucesorio Familiar Federal Solicita Copias. 1 Acdo. Núm. Exp. 1596/2018 Amparo 121/2025-I.

Butron Butron Francisca su Sucesión. Sucesorio Familiar Copias Certificadas. 1 Acdo. Núm. Exp. 798/2020.

SOLO CONSULTA
SOLO CONSULTA
SOLO CONSULTA

Canales Salazar María Susana su Sucesión. Sucesorio Familiar Radicación del 41 Familiar. 1 Acdo. Núm. Exp. 2426/2024.

Cano Juárez Rubén su Sucesión. Sucesorio Familiar Señor Solicita Acceso a Sicor y Autoriza Persona; Señor Solicita Oficio a Notario para que Remita Copia Certificada de Testamento. 1 Acdo. Núm. Exp. 3706/2024.

Castillejos Saucedo Mara Zelzin vs. Ramírez Zavala Hugo Armando. Controversias del Orden Familiar Federal Remite Sent. Ampara y Protege Al Quejoso Lgeg. 1 Acdo. en Amparo. Núm. Exp. 1906/2023 Amparo 106/2024- VI.

Castro Segundo J. Jesús. Sucesorio Familiar Copias Certificadas y Autorizaciones. 1 Acdo. Núm. Exp. 894/2015.

Chiu Rivera Julio Alejandro Gregorio vs. Márquez Delgado Rocío. Especial Familiar Autorizaciones. 1 Acdo. Núm. Exp. 920/2024.

Correa Omelas Norma Angélica vs. Palafox Porrás Jorge. Controversias del Orden Familiar Señora Interpone Recurso de Apel. en contra de la Sent. Def. 10- 12- 2024. 2 Acdos. Núm. Exp. 1142/2022.

Delgado Vargas Margarita Enriqueta su Sucesión. Sucesorio Familiar Exp. que Devulve Notario Número 237 de la Cdmx. 1 Acdo. Núm. Exp. 190/2025.

Flores Sandoval Lidia Angélica vs. Martínez Soriano Martha Marysal. Controversias del Orden Familiar Federal Solicita Cumplir Ejectoria de Amparo Lgeg. 1 Acdo. en Amparo. Núm. Exp. 1990/2021 Amparo 1356/223-VI.

Flores Uribe Francisco Javier. Int. Razon de Notificación. 1 Acdo. Núm. Exp. 1356/2011.

García Rosas María Aurora vs. José Antonio Vázquez Barbosa. Div. Incausado Señora Revoca Dom. y Autorizaciones, Señala Nuevo Dom. y Autoriza Personas. 2 Acdos. Núm. Exp. 2144/2024.

González Tapia Elena vs. Oliva Rivas Leoncio. Controversias del Orden Familiar Comparecencia de Emplazamiento; Cedula Sin Diligenciar; Sr. Contesta la Demanda; Sr. Realiza Autrorizaciones y Solicita Copias Certificadas. 2 Acdos. Núm. Exp. 1954/2024.

Granados Gómez Paola vs. Elías Adolfo García García. Cont. Ord. Fam. Contestación de Oficio de la Secretaría de Seguridad Ciudadana. 1 Acdo. Núm. Exp. 82/2010.

Guerrero Valadez Mayra vs. Gaston Miranda Aníbal. Controversias del Orden Familiar Cedula Sin Diligenciar. 1 Acdo. Núm. Exp. 1814/2023.

Gutiérrez Bajata María vs. Sucesorio Familiar Copias Certificadas. 2 Acdos. Núm. Exp. 1844/2012.

Hernández Mendoza Job Miguel vs. Russell Pino Verónica. Controversias del Orden Familiar Señora Contesta Demanda, Señor Acusa Reb. No Contesta, Señor Acusa Reb. No Desahogo Vista, Señor Solicita Se Acuerden Escritos. 1 Acdo. Núm. Exp. 472/2024.

Hernández Razo Martina. Test. Devolución de Autos de Notaria. 1 Acdo. Núm. Exp. 802/2004.

Huacuja y Betancourt Mario. Sucesorio Familiar Federal Remite Resolución Concede Amparo. 1 Acdo. en Amparo. Núm. Exp. 1076/2004 Amparo 962/2024.

Jacinto Ortiz Érika Ruby vs. Gerson Elías Espinosa. Controversias del Orden Familiar Sra. Solicita Se Realice Pago de Prestaciones, Se de Acceso a Exp. Electrónico y Se Actualice Monto de Pensión; Oficio Dif; Mandataria Sr. Solicita Oficio Recordatorio e Informa Cump. Pago de Pensión; Sr. Se Da por Notificado Resolución. 1 Acdo. Núm. Exp. 800/2020.

Jiménez García María Angélica vs. Acevedo Acevedo Wenceslao Javier. Especial Familiar Razon de Emplazamiento. 1 Acdo. Núm. Exp. 2052/2023.

Jiménez Sandoval Adrián. Sucesorio Familiar Federal Solicita Dom. Tercero Interesado Lgeg. 1 Acdo. en Amparo. Núm. Exp. 2756/2024 Amparo 236/2025- III.

Juárez Ángeles Verenice vs. José Armando Mateos Acevedo. Controversias del Orden Familiar Cedula Sin Diligenciar. 1 Acdo. Núm. Exp. 1534/2018.

Labastida Lobato Arturo Adrián su Sucesión. Sucesorio Familiar Acept. de Cargo de Albacea. 1 Acdo. Núm. Exp. 1012/2024.

Lindsay Cepeda David Alejandro vs. López Medina Denni Mahetzi. Controversias del Orden Familiar Señora Desahoga Vista y Contesta Agravios. 1 Acdo. Núm. Exp. 5052/2024.

Maldonado Benítez Ma. Guadalupe vs. Celia Hernández del Villar. Controversias del Orden Familiar Sr. Promueve Inc. de Cesación de Pensión Alimenticia. 1 Acdo. en Incidente. Núm. Exp. 1536/2010 Inc. de Cancel. D Epensión Alimenticia.

Martínez Tolentino Jonathan Alexis vs. Martínez Meléndez Lirra. Especial Familiar Federal Remite Resolución, Ampara y Protege Al Quejoso Lgeg. 1 Acdo. en Amparo. Núm. Exp. 4202/2024 Amparo 1479/2023.

Maya Velázquez Paz su Sucesión. Sucesorio Familiar Girar Oficio Al Archivo General de Notarias. 1 Acdo. Núm. Exp. 800/2024.

Medina Batista Mariana Elizabeth vs. Tovilla Hernández Rodrigo. Especial Familiar Cedula Sin Diligenciar. 1 Acdo. Núm. Exp. 54/2024.

Medina Medina Yair Ernesto. Juris. Voluntaria Familiar Copias Certificadas y Proporciona Curp y Rfc. 1 Acdo. Núm. Exp. 164/2020.

Méndez Ríos María del Carmen vs. López Torres Diego Omotecutli. Controversias del Orden Familiar Razón de Notificación. 1 Acdo. Núm. Exp. 1852/2024.

Mendizábal Ruanova Agustín vs. Mercedes Sierra Martínez. Especial Familiar Señora Solicita Se Pongan Autos a Disposición de Notario. 1 Acdo. Núm. Exp. 574/1996.

Monroy Coronel Araceli vs. Sockert Hernández José Armando. Controversias del Orden Familiar Señora Promueve Recurso Revocación, Comparecencia y Señor Contesta Demanda. 1 Acdo. Núm. Exp. 600/2023.

Morales Martínez Leonardo Cuauhtli vs. Morales Martínez José Leonardo. Controversias del Orden Familiar Policía Bancaria e Industrial Remite Informe; Joven Proporciona Requerimiento Datos ; Señor Contesta Demanda; Joven Exhibe Minuta Oficio y Solicita Oficio Recordatorio; Autorizada Solicita Acceso a Sicor; Joven Solicita Oficio Recordatorio, Rebeldía. 1 Acdo. Núm. Exp. 1510/2024.

Muñoz Esquivel María Guadalupe su Sucesión. Sucesorio Familiar Federal Informa que Sobresee Amparo Lgeg. 1 Acdo. Núm. Exp. 526/2024 Amparo 1419/2024.

Ochoa Espíndola Claudia Enriqueta vs. Adrián Espinosa Argueta. Cont. Ord. Fam. Señor Exhibe Billetes de Depósito. 1 Acdo. Núm. Exp. 1092/2010.

Ochoa Espíndola Claudia Enriqueta vs. Espinosa Argueta Adrián. Controversias del Orden Familiar Señor Interpone Inc. de Cesación de Pensión Alimenticia. 1 Acdo. en Incidente. Núm. Exp. 1092/2010 Inc. de Cesación de Pensión Alimenticia.

Padilla Calzada Aldo Rodrigo vs. Corona Mendoza Eva Berenice. Controversias del Orden Familiar Elaborar Cedula. 1 Acdo. Núm. Exp. 854/2024.

Parente Matías Marisela vs. Fabián Castañeda Tinoco. Controversias del Orden Familiar # Entrega de Billete. 1 Acdo. Núm. Exp. 2082/2019 Tomo II.

Pina Pacheco Olga Miriam vs. Téllez Bonilla Marco Antonio. Controversias del Orden Familiar Señor Marco Antonio Téllez Desahoga Requerimientos Lrr. 1 Acdo. Núm. Exp. 1968/2024.

Postigo Alfaro Juan Antonio su Suc. Sucesorio Familiar Mandatario de Albacea, Autoriza Personas. 1 Acdo. Núm. Exp. 2276/2024.

Postigo Alfaro Juan Antonio su Suc. Sucesorio Familiar Albacea Interpone Recurso de Apel. en contra de Sent. Interl. de Fecha 05- 11- 2024. 1 Acdo. en Incidente. Núm. Exp. 2276/2024 Inc. de Remoción de Al Bacea Promov. por Adriana Raquel Torres Morquecho.

Quintero de la Cruz Karen Atziry vs. Victoria Suárez Erik Giovani. Controversias del Orden Familiar Aud. Sin Asistencia de Partes. 1 Acdo. Núm. Exp. 3212/2024.

Ramírez Hernández Rocío vs. Colula Perales Alfredo. Controversias del Orden Familiar Sr. Manifiesta Bpdv Fuente y Monto de Ingresos. 1 Acdo. Núm. Exp. 1296/2023.

Ramírez Mixca José Enrique. Sucesorio Familiar Llegada de Autos. 1 Acdo. Núm. Exp. 1346/2018.

Rdoriguez Trejo Zulami Natalia vs. Valdez Gómez Catalina su Sucesión y Martínez Pérez Sagrario de Jesús. Ord. Civil Familiar Federal Solicita Informe Lgeg. 1 Acdo. en Amparo. Núm. Exp. 508/2023 Amparo 572/2024.

Rojas Rodríguez Ana Laura vs. Óscar Yáñez Alonso. Controversias del Orden Familiar Señora Realiza Manifestaciones, Informa Incumplimiento Pago de Pensiones y Solicita Se Decrete Guarda y Custodia Definitiva. 1 Acdo. Núm. Exp. 608/2018.

Romero Guadarrama Nayeli vs. Rojas Santana Freddi. Controversias del Orden Familiar Señor Interpone Recurso de Apel. en contra de Auto Dictado en Dilig. de 06- 02- 2025. 1 Acdo. Núm. Exp. 1398/2024.

Rosas y López Guillermo su Sucesión. Sucesorio Familiar Contestación de Oficio de la Directora del Archivo Judicial. 1 Acdo. Núm. Exp. 1458/2024.

Salazar Ríos Alejandra vs. Gerónimo Ávila Michelle. Controversias del Orden Familiar Cedula Diligenciada. 2 Acdos. Núm. Exp. 2600/2024.

SOLO CONSULTA
SOLO CONSULTA
SOLO CONSULTA

Sánchez Aguirre Joel su Suc. Sucesorio Familiar Estese a Lo Ordenado en Auto Dictado el Seis de Febrero del Dos Mil Veinticinco. 2 Acdos. Núm. Exp. 4818/2024.

Sánchez Salas Mercedes. Sucesorio Familiar Señora Desahoga Prevención y Solicita Se Pongan a Disposición Los Autos Al Notario (Ane). 1 Acdo. en Cuadernillo. Núm. Exp. 4058/2024 Secc Cuarta.

Sandoval Soriano Francisco Javier vs. Velázquez Carranza Ana Isabel. Especial Familiar Cedula Sin Diligenciar. 2 Acdos. Núm. Exp. 1588/2023.

Soto Flores José su Sucesión. Sucesorio Familiar Señora Ariadna Solicita Se Dé Cump. Sala y Sala Solicita Corrección. 1 Acdo. Núm. Exp. 242/2021.

Torres García María Elena su Sucesión. Sucesorio Familiar Aclaración de Auto. 1 Acdo. Núm. Exp. 108/2024.

Trejo Medel Maura Genoveva vs. De la Cruz Roque Guillermo. Controversias del Orden Familiar Federal Informa Auto Lgeg. 1 Acdo. en Amparo. Núm. Exp. 3566/2024 Amparo 642/2024-II.

Treviño Villarreal Pedro Pablo vs. Dubost Beristain Lorena del Carmen. Exh. Familiar Federal Informa Admisión Amparo Lgeg. 1 Acdo. en Amparo. Núm. Exp. 1248/2024 Amparo 861/2024.

Zarco Morales Miguel Ángel su Sucesión. Sucesorio Familiar Cedulas Sin Diligenciar. 1 Acdo. Núm. Exp. 8/2025.

Ángel Espinoza Alma vs. Javier Quezada González. Controversias del Orden Familiar Cedulas Sin Diligenciar. 1 Acdo. Núm. Exp. 1904/2017.

MAL PUBLICADOS

Soto Flores José su Sucesión vs. Soto Flores José. Sucesorio Familiar Dada Cuenta Aclaracione Sy Acuerda Promociones Pendientes Lic. Ariadne. 1 Acdo. Núm. Exp. 242/2021 Secc. Cuarta.

NO PUBLICADOS

Martínez Soto Alexa Michelle vs. Ortiz Vega Jonathan. Especial Familiar Se Resuelve en Una Sola Sent. Este Inc. de Cancelac y el de Pago de Pensión Definitiva. 1 Acdo. en Incidente. Núm. Exp. 2410/2024 Inc. de Cancel. de Pensión Alimentic Derivada de Las Consecuencias Inher.

AUDIENCIA

Cazares Bustos Karla Denisse vs. Olvera Melo Orlando. Aud. de Ley Pasa a Sent. Controversias del Orden Familiar 1 Audiencia. Núm. Exp. 1942/2022.

Hernández Vera Jésica Yadira vs. Jarquín Hernández Félix. Aud. Incidental Pasa Sent. Controversias del Orden Familiar 1 Audiencia. Núm. Exp. 1556/2009 Inc. de Cesación de Pensión Alimenticia.

Mariles Ramírez Armando su Sucesión. Aud. 815 Quater Sucesorio Familiar. 1 Audiencia. Núm. Exp. 1850/2024.

Mendoza Pérez Pedro Darío su Sucesión. Aud. 790 del Cpc Sucesorio Familiar. 1 Audiencia. Núm. Exp. 1886/2024.

SENTENCIAS INTERLOCUTORIAS

Arroyo Alcalá Adriana vs. Eduardo García Gordillo. Especial Familiar Sent. Interl. 1 Sent. Inter. en Incidente. Núm. Exp. 1188/2019 Inc. Liquidación Sociedad Conyugal

NO PUBLICADOS

Martínez Soto Alexa Michelle vs. Ortiz Vega Jonathan. Especial Familiar Sent. Interl. Resuelve Ambos Incidentes de Cancel. y de Pago de Pensión Def. 1 Sent. Inter. en Incidente. Núm. Exp. 2410/2024 Inc. de Pensión Alimenticia Def. y Adeudadas

LA SECRETARIA DE ACUERDOS
LIC. MARIELA LABASTIDA SÁNCHEZ

TRIGÉSIMO PRIMERO DE LO FAMILIAR

SECRETARÍA "A"
ACUERDOS DEL 10 DE MARZO DEL 2025

Adame López Portillo Leslie Karina vs. Ramírez Prado Marco Antonio. Controversias del Orden Familiar 2 Acdos. Núm. Exp. 2059/2024.

Aguilar Zamorano Ma Trinidad. Sucesorio Familiar 1 Acdo. Núm. Exp. 151/2025.

Alonso Noxpanco Felipa. Sucesorio Familiar 1 Acdo. Núm. Exp. 153/2025.

Antolín Romero Esperanza. Sucesorio Familiar Secc. Segunda. 2 Acdos. Núm. Exp. 3545/2024 Secc. Segunda.

Arellano Castañeda Gabriela vs. Chávez Cherlin José Carlos. Controversias del Orden Familiar 1 Acdo. Núm. Exp. 1575/2016.

Arellano Guzmán Gustavo. Sucesorio Familiar 1 Acdo. Núm. Exp. 91/2025.

Arenas Lira Alejandra vs. López Rodríguez Daniel. Especial Familiar Inc. de Cancel. de Pensión Alimenticia. 1 Acdo. en Incidente. Núm. Exp. 95/2021 Inc. de Cancel. de Pensión Alimenticia.

Arroyo Salguero María Guadalupe vs. De la O. Heredia Alberto Iván. Controversias del Orden Familiar Consignaciones. 1 Acdo. Núm. Exp. 2689/2024 Consignaciones.

Arroyo Salguero María Guadalupe vs. De la O. Heredia Alberto Iván. Controversias del Orden Familiar Tomo III Principal. 1 Acdo. Núm. Exp. 2689/2024 Tomo Lii Principal.

Baptiste Kevin vs. Acevedo Vera Gabriela. Especial Familiar Inc. de Cambio de Guarda y Custodia. 1 Acdo. en Incidente. Núm. Exp. 2803/2024 Inc. de Cambio de Guarda y Custodia.

Bautista Cruz Baldomero vs. Sucesorio Familiar Secc. Primera. 1 Acdo. Núm. Exp. 453/2011.

Bautista García Ana su Sucesión. Sucesorio Familiar Secc. Primera. 2 Acdos. Núm. Exp. 2563/2024.

Cancino Osorio Isaac. Sucesorio Familiar Secc. Primera. 2 Acdos. Núm. Exp. 2153/2024.

Cano Hernández Diana Fernanda vs. Leguizamo Rodea Jorge. Controversias del Orden Familiar Expedientillo. 1 Acdo. en Expedientillo. Núm. Exp. 1227/2022.

Castañeda Rodríguez Martha. Sucesorio Familiar Secc. Primera. 1 Acdo. Núm. Exp. 2323/2013.

Castilla Flamenco José Gerardo vs. Basurto del Toro María Guadalupe. Controversias del Orden Familiar Tomo IV Principal. 4 Acdos. Núm. Exp. 3559/2024 Tomo IV Principal.

Cenobio Peña Nancy Yesenia vs. Miguel Flores Ayllon. Controversias del Orden Familiar Incidente. 1 Acdo. en Incidente. Núm. Exp. 3567/2024 Incidente.

Chavarría Madrid Bertha Epifania. Sucesorio Familiar Tomo II Secc. Primera. 1 Acdo. Núm. Exp. 27/2015.

Colín Carrillo Rosa Ivonne vs. Zambrana Navarrete Elson. Especial Familiar Devo Arch. 1 Acdo. Núm. Exp. 1567/2021.

Colín Velasco Luis Enrique vs. Jiménez Valle Alejnadra Jéssica. Especial Familiar 3 Acdos. Núm. Exp. 1669/2023.

Cordero Paula Jovita. Sucesorio Familiar Secc. Primera. 2 Acdos. Núm. Exp. 3475/2024.

Cosino Pérez María Karina vs. Manuel Méndez Hernández. Controversias del Orden Familiar Inc. de Cambio de Guarda y Custodia y Alimentos. 1 Acdo. en Incidente. Núm. Exp. 1563/2012 Inc. de Cambio de Guarda y Custodia y Alimentos.

Covarrubias Juárez Ignacio Gabriel vs. Patricia Margarita López Mata. Ord. Civil Familiar Vía de Apremio. 1 Acdo. en Incidente. Núm. Exp. 109/1988 Vía de Apremio.

Cruz Pacheco Fernando. Sucesorio Familiar 1 Acdo. Núm. Exp. 103/2025.

Cruz Salas Guillermo vs. Mora Herrera Claudia Miriam. Especial Familiar Inc. de Cancel. de Alimentos. 1 Acdo. en Incidente. Núm. Exp. 715/2021 Inc. de Cancel. de Alimentos.

Cuevas López Pedro su Sucesión. Sucesorio Familiar Secc. Primera. 2 Acdos. Núm. Exp. 2745/2024.

Cuevas Valdés María Susana, su Sucesión. Sucesorio Familiar Secc. Primera. 3 Acdos. Núm. Exp. 3161/2024.

Delgado Amaro Lorenzo. Int. Devo Arch. 1 Acdo. Núm. Exp. 269/1996.

Delgado y Huerta Elisa. Sucesorio Familiar Secc. Cuarta. 1 Acdo. Núm. Exp. 519/2024 Secc. Cuarta.

Domínguez Alvarado Cristian Alberto vs. Mmigoni Zapein Paola Michel. Controversias del Orden Familiar 2 Acdos. Núm. Exp. 1647/2024.

Domínguez Navarro Alejandro vs. Ortega Escalante Dulce María. Controversias del Orden Familiar Inc. de Cambio de Guarda y Custodia. 2 Acdos. en Incidente. Núm. Exp. 493/2019 Inc. de Cambio de Guarda y Custodia.

Escobar Gutiérrez Salvador vs. Bernal Palacios Liliana. Especial Familiar Tomo III Inc. para Regular Las Consecuencias Inherentes a la Disol. del Matrimonio. 3 Acdos. en Incidente. Núm. Exp. 867/2019 Tomo III Inc. para Regular Las Consecuencias Inherentes a la Disol. del Matrimonio.

Espinosa Suárez del Real Luz Claudia. Sucesorio Familiar 1 Acdo. Núm. Exp. 149/2025.

SOLO CONSULTA
SOLO CONSULTA
SOLO CONSULTA

Estrada López Lorena vs. Valencia Vázquez Carlos Gerardo. Controversias del Orden Familiar Expedientillo. 1 Acdo. Núm. Exp. 813/2019.
Estrada Valle Víctor Mauel vs. Rodríguez Miramóntes Jennifer. Especial Familiar 1 Acdo. Núm. Exp. 1479/2019.
Flores Gil Manuel Alberto su Sucesión. Sucesorio Familiar Secc. Primera. 1 Acdo. Núm. Exp. 2379/2024.
Flores Gil Manuel Alberto su Sucesión. Sucesorio Familiar Secc. Cuarta. 1 Acdo. Núm. Exp. 2379/2024 Cuarta Sección.
Flores Osorio César David. Sucesorio Familiar Tomo II Secc. Segunda. 5 Acdos. Núm. Exp. 1011/2021 Tomo II Secc. Segunda.
Flores Reséndiz Aurora. Sucesorio Familiar 1 Acdo. en Expedientillo. Núm. Exp. 2073/2024.
Flores Rodríguez Edgar vs. Salgado Tilapa Jazmín Alejandra. Controversias del Orden Familiar 1 Acdo. Núm. Exp. 2285/2024.
García Guevara Mireya vs. Francisco Arturo Moreno Enríquez. Controversias del Orden Familiar Tomo II Inc. de Incremento de Pensión Alimenticia. 2 Acdos. en Incidente. Núm. Exp. 1479/2006 Tomo II Inc. de Incremento de Pensión Alimenticia.
García Guevara Mireya vs. Francisco Arturo Moreno Enríquez. Controversias del Orden Familiar Tomo II Vía de Apremio. 1 Acdo. en Incidente. Núm. Exp. 1479/2006 Tomo II Vía de Apremio.
García Ojeda Gabriel Óscar su Sucesión. Sucesorio Familiar 1 Acdo. Núm. Exp. 3001/2024.
García Villanueva José Juan vs. Arancibia Ayala María Guadalupe. Especial Familiar 1 Acdo. Núm. Exp. 2805/2024.
Gutiérrez Tufiño María de la Luz vs. López Flores Alejandro. Especial Familiar 1 Acdo. Núm. Exp. 3355/2024.
Guzmán Rivera Enrique vs. María del Pilar Hernández Alvarado. Especial Familiar Tomo III Principal. 1 Acdo. Núm. Exp. 1547/2009 Tomo III Principal.
Hernández Ramírez Gerardo. Sucesorio Familiar 1 Acdo. Núm. Exp. 85/2025.
Jiménez López Edmundo vs. Reséndiz Rodríguez Fanny. Controversias del Orden Familiar 3 Acdos. Núm. Exp. 1477/2024.
Jiménez Medina Josefina. Sucesorio Familiar Secc. Primera. 1 Acdo. Núm. Exp. 811/2022.
Luna García Arendine vs. Alcalá Miranda Luis Gustavo. Controversias del Orden Familiar Principal. 1 Acdo. Núm. Exp. 2139/2024.
Luna García Arendine vs. Alcalá Miranda Luis Gustavo. Controversias del Orden Familiar Inc. de Canvcelaicon de Pensión Alimenticia. 2 Acdos. en Incidente. Núm. Exp. 2139/2024 Inc. de Canvcelaicon de Pensión Alimenticia.
Maguey Ramírez Tomás Pascual. Sucesorio Familiar Secc. Cuarta. 1 Acdo. Núm. Exp. 405/2007 Secc. Cuarta.
Maldonado Arias Agustina. Sucesorio Familiar 1 Acdo. Núm. Exp. 1183/2024.
Marín Ranulfo. Sucesorio Familiar 1 Acdo. Núm. Exp. 101/2025.
Marines Ambriz César vs. Nápoles Araiza Olga Lidia. Vía de Apremio Familiar Inc. de Pensión Alimenticia. 1 Acdo. Núm. Exp. 2839/2024 Pensión Alimenticia.
Marquard Muench Pedro Edmundo. Juris. Voluntaria Familiar Principal. 1 Acdo. Núm. Exp. 1557/2023 Principal.
Márquez Moreno Marta Patricia. Sucesorio Familiar 1 Acdo. Núm. Exp. 2061/2016.
Martínez Leal Gabriela vs. Luz Ruíz Antonio. Especial Familiar Principal. 2 Acdos. Núm. Exp. 2177/2023.
Martínez Ortega Leopoldo Manuel vs. Garrido Lazcano María Consuelo. Controversias del Orden Familiar 1 Acdo. Núm. Exp. 1769/2024.
Martínez Ramírez Mónica vs. Soto Bastida David Alejandro. Especial Familiar Expedientillo. 1 Acdo. Núm. Exp. 5/2018.
Mejía Bravo María del Carmen. Sucesorio Familiar 1 Acdo. Núm. Exp. 81/2025.
Mir Elizondo Daniel vs. Jaquez Garnica Adriana. Especial Familiar Principal. 1 Acdo. Núm. Exp. 2403/2024.
Mir Elizondo Daniel vs. Jaquez Garnica Adriana. Especial Familiar Incidente. 1 Acdo. en Incidente. Núm. Exp. 2403/2024 Incidente.
Molina Carro Constantino. Sucesorio Familiar 2 Acdos. Núm. Exp. 883/2024.
Mondragón Jacuinde Alma Delia vs. Alejandro Ramírez Beltrán. Cont. Ord. Fam. 1 Acdo. Núm. Exp. 2023/2010.
Montañez Juárez Alfonso. Sucesorio Familiar Tomo II Secc. Segunda. 1 Acdo. Núm. Exp. 2193/2024 Tomo II Secc. Segunda.
Monterrubiomolina José Concepción. Sucesorio Familiar 1 Acdo. Núm. Exp. 1993/2023.
Mora Leyva Ricardo. Sucesorio Familiar Inc. de Ampliación de Inventario III. 1 Acdo. en Incidente. Núm. Exp. 439/2015 Inc. de Ampliación de Inventario III.
Morales García Jonathan. Juris. Voluntaria Familiar 1 Acdo. Núm. Exp. 3213/2024.
Morales García Roberto. Sucesorio Familiar 1 Acdo. Núm. Exp. 523/2021.
Morán Macareno Víctor Alberto. Sucesorio Familiar Secc. Segunda. 1 Acdo. Núm. Exp. 2289/2024 Secc. Segunda.
Navarrete Ortiz María Carmen. Juris. Voluntaria Familiar 1 Acdo. Núm. Exp. 1893/2024.
Paredes Torales Matilde. Sucesorio Familiar 1 Acdo. Núm. Exp. 93/2025.
Pérez Guerrero Ángel su Sucesión. Sucesorio Familiar Secc. Primera. 2 Acdos. Núm. Exp. 2325/2024.
Pérez Hernández Juan. Sucesorio Familiar Secc. Segunda. 1 Acdo. Núm. Exp. 1709/2019 Secc. Segunda.
Ramírez Morales Armando Isai vs. Hernández Callejas Elizabeth. Controversias del Orden Familiar Amparo 195/2025. 2 Acdos. en Amparo. Núm. Exp. 795/2024 Amparo 195/2025.
Ramos Sánchez Adriana vs. Páez Martínez Arturo. Controversias del Orden Familiar 1 Acdo. Núm. Exp. 2869/2024.
Rangel Reyes José Luis vs. Marisela Trochi Gómez. Div. Nec. Expedientillo. 1 Acdo. Núm. Exp. 1487/1999.
Rivera Tapia Virma vs. Antonio Serrano Armendáriz. Controversias del Orden Familiar Expedientillo. 1 Acdo. Núm. Exp. 1915/2014.
Rodríguez Flores Blas. Sucesorio Familiar 1 Acdo. Núm. Exp. 1517/2024.
Rodríguez González Aldair vs. Olmedo Vergara Carolina Isabel. Controversias del Orden Familiar Tomo II Principal. 1 Acdo. Núm. Exp. 1243/2023 Tomo II Principal.
Rodríguez Gutiérrez Lázaro. Sucesorio Familiar 2 Acdos. Núm. Exp. 1373/2024.
Rodríguez Méndez Moisés vs. Goribar Macías Ana Luisa. Especial Familiar Liquidación de la Sociedad Conyugal II. 4 Acdos. en Incidente. Núm. Exp. 999/2021 Inc. de Liquidación de Sociedad Conyugal.
Ruíz Mosqueda Efrén su Sucesión. Sucesorio Familiar Secc. Primera. 1 Acdo. Núm. Exp. 2383/2024.
Ruíz Mosqueda Efrén su Sucesión. Sucesorio Familiar Secc. Segunda. 1 Acdo. Núm. Exp. 2383/2024 Secc. Segunda.
Sabalza Tellitudmargarita. Sucesorio Familiar 1 Acdo. Núm. Exp. 79/2025.
Saldaña Ángela vs. Villena Saldaña Inés. Controversias del Orden Familiar 1 Acdo. Núm. Exp. 3655/2024.
Samperio Montaño Juan Ignacio vs. Ávila García Vania Roxana. Especial Familiar 2 Acdos. Núm. Exp. 281/2023.
Sanabria Becerril Rubén vs. Aranda Echeverría Ma Elena. Especial Familiar 2 Acdos. Núm. Exp. 3347/2024.
Serrano Lona Guadalupe vs. Ramírez Espinosa Manuel. Especial Familiar Principal. 1 Acdo. Núm. Exp. 1725/2017.
Solís y Pérez Gómez Juan Jorge. Sucesorio Familiar 1 Acdo. Núm. Exp. 1469/2023 Principal.
Uribe Reséndiz Enedina. Sucesorio Familiar 1 Acdo. Núm. Exp. 1121/2024.
Valdés Trujillo Betsabe vs. Castañeda Sánchez José David. Especial Familiar Devo Arch. 1 Acdo. Núm. Exp. 141/2022.
Valencia García Álvaro vs. Gómez Díaz Nahiely Itzel. Especial Familiar Tomo II Consignaciones. 1 Acdo. Núm. Exp. 2881/2024 Tomo II Consignaciones.
Vázquez Cadena Linda Patricia vs. López Alcántara Gibran. Controversias del Orden Familiar Inc. de Modificación de Convn. (Guarda y Custodia). 1 Acdo. en Incidente. Núm. Exp. 779/2014 Inc. de Modificación de Convn. (Guarda y Custodia).
Vázquez Gualdo Esteban Manuel, su Sucesión vs. Sucesorio Familiar Inc. de Oposición Al Proyecto de Adjudicación. 1 Acdo. en Incidente. Núm. Exp. 2239/2024 Inc. de Oposición Al Proyecto de Adjudicación.
Vázquez Gualdo Esteban Manuel, su Sucesión. Sucesorio Familiar Secc. Primera. 1 Acdo. Núm. Exp. 2239/2024.
Velázquez Justo. Sucesorio Familiar 1 Acdo. Núm. Exp. 99/2025.
Velázquez Santos Joaquín. Sucesorio Familiar 1 Acdo. Núm. Exp. 1969/2023.
Victoria Reyes Elizabeth vs. Martínez Manterola Gabino. Controversias del Orden Familiar Devo Arch. 1 Acdo. Núm. Exp. 1779/2016.

SOLO CONSULTA
SOLO CONSULTA
SOLO CONSULTA

Villegas Cervantes Silvia. Sucesorio Familiar 1 Acdo. Núm. Exp. 89/2025.
Yépez Sánchez Víctor vs. Pacheco Moreno Ruth Guadalupe. Especial Familiar 1 Acdo. Núm. Exp. 1093/2024.
NO PUBLICADOS
Garibay Romero Luis Martín. Sucesorio Familiar Sent. Interl. no Publ. del 7/03/25. 1 Acdo. Núm. Exp. 1159/2024.
Guerrero Gaona Sol Mariana vs. Cuazitl Vela Adán Jonathan. Controversias del Orden Familiar 1 Acdo. Núm. Exp. 2093/2022 Tomo III Principal.
AUDIENCIA
Weber Chávez Pedro Manuel. Aud. Sucesorio Familiar. 1 Audiencia. Núm. Exp. 1415/2016 Tomo II Secc. Cuarta.

LA SECRETARIA DE ACUERDOS
LIC. CRISTINA CÓRDOBA GARCÍA

SECRETARÍA "B"
ACUERDOS DEL 10 DE MARZO DEL 2025

Ayala Ensuastegui Juan Carlos Trinidad vs. Patricia Galán Bailón. Especial Familiar Tomo III del Inc. de Reduc. de Pensión Alimenticia. 1 Acdo. en Incidente. Núm. Exp. 1500/2007 Inc. de Reduc. de Pensión Alimenticia III.
Baltazar Guillén Pamela Adoración vs. Serrano Álvarez Jonathan. Controversias del Orden Familiar 1 Acdo. Núm. Exp. 2142/2023 Tomo II.
Benavides Durán Roberto vs. Robles Delgadillo Ana Luisa. Especial Familiar Principal. 1 Acdo. Núm. Exp. 2960/2024.
Benavides Durán Roberto vs. Robles Delgadillo Ana Luisa. Especial Familiar Inc. para Resolver Respecto de la Fracción VI del Artículo 267 del Cód. Civil. 1 Acdo. en Incidente. Núm. Exp. 2960/2024 Inc. Respecto de la Fracción Vi, del Artículo 267 del Codigo Civil.
Cabrera García Derly Mariana vs. Zúñiga Valentín Israel. Especial Familiar 2 Acdos. Núm. Exp. 2370/2024.
Capon Villegas Stephanie vs. Medina Juárez Gerardo. Controversias del Orden Familiar Tomo III Inc. de Cambio de Guarda y Custodia. 2 Acdos. en Incidente. Núm. Exp. 1720/2019 Tomo III del Inc. de Cambio de Guarda y Custodia.
Carbajal Mendoza Héctor su Sucesión. Sucesorio Familiar 2 Acdos. Núm. Exp. 2932/2024.
Castillo Noguez Israel, su Sucesión. Sucesorio Familiar Secc. Primera. 2 Acdos. Núm. Exp. 2920/2024.
Cuevas Gamero Patricia vs. Palacios Vázquez Isaac Manuel. Especial Familiar Amparo 87/2023. 1 Acdo. en Amparo. Núm. Exp. 2442/2024 Amparo 87/2023.
Díaz de Eichmann Armida. Sucesorio Familiar Inc. de Adición de Frutos Complementarios Omitidos en el Inventario. 1 Acdo. en Incidente. Núm. Exp. 274/2011 Inc. de Adición de Frutos Complementarios Omitidos en el Inventario y Avalúo.
Estrada Medrano María Leticia Elizabeth vs. X. Sucesorio Familiar Secc. Segunda. 1 Acdo. en Otros. Núm. Exp. 2170/2024 Secc. Segunda.
Estrada Medrano María Leticia Elizabeth. Sucesorio Familiar Secc. Primera. 1 Acdo. Núm. Exp. 2170/2024.
González Quintanar Guadalupe. Sucesorio Familiar 1 Acdo. Núm. Exp. 114/2025.
Heredia Echeverría Jocelyn vs. León Santiago Luis Fernando. Controversias del Orden Familiar 1 Acdo. en Incidente. Núm. Exp. 1732/2019 Tomo III del Inc. de Modificación de Convn. Celebrado el Día Seis de Diciembre de Dos Mil Die.
Jiménez Hernández Vitalina vs. Paredes Novelo Enrique. Controversias del Orden Familiar Principal. 1 Acdo. Núm. Exp. 2042/2024.
Jiménez Hernández Vitalina vs. Paredes Novelo Enrique. Controversias del Orden Familiar Tomo II. 2 Acdos. Núm. Exp. 2042/2024 Tomo II.
López Ortiz Daniel vs. Téllez Zúñiga Nalleli Guadalupe. Especial Familiar Tomo II Principal. 3 Acdos. Núm. Exp. 3594/2024 Bis. 1 Tomo II.
López Rodríguez Viridiana Rubí vs. Hernández Vega Manuel. Controversias del Orden Familiar 1 Acdo. en Incidente. Núm. Exp. 2202/2024 Tomo II del Inc. de Cump. de Convenio.
Martínez Alvarado Manuel. Sucesorio Familiar Secc. Segunda. 1 Acdo. Núm. Exp. 622/2022 Segunda Sección.
Masse Alemán Raymundo su Sucesión. Sucesorio Familiar Secc. Primera. 1 Acdo. Núm. Exp. 3002/2024.
Masse Alemán Raymundo su Sucesión. Sucesorio Familiar Secc. Cuarta. 1 Acdo. en Otros. Núm. Exp. 3002/2024 Secc. Cuarta.
Mendoza Salazar Querubin Armando, su Sucesión. Sucesorio Familiar Secc. Primera. 1 Acdo. Núm. Exp. 3538/2024.
Mendoza Salazar Querubin Armando, su Sucesión. Sucesorio Familiar Tomo II de la Secc. Primera. 1 Acdo. Núm. Exp. 3538/2024 Tomo II de la Secc. Primera.
Miranda Rodríguez Érika vs. Torres Miranda Miguel Antonio. Controversias del Orden Familiar 2 Acdos. Núm. Exp. 2360/2024.
Montes Pérez Bertha. Sucesorio Familiar Secc. Segunda. 1 Acdo. Núm. Exp. 1932/2018 Secc. Segunda.
Nájera Mora José Luis. Sucesorio Familiar 1 Acdo. Núm. Exp. 134/2025.
Ortega Martínez Lilians. Sucesorio Familiar Principal. 1 Acdo. Núm. Exp. 570/2020.
Peralta Rodríguez Teresa. Sucesorio Familiar 2 Acdos. Núm. Exp. 1734/2024.
Polanco Juárez Paola Alejandra vs. Ruíz Reyes David Alejandro. Cont. Ord. Fam. Principal. 2 Acdos. Núm. Exp. 3120/2024.
Ramírez Durán Itzel vs. Gutiérrez Hernández Bryan Eduardo. Especial Familiar 1 Acdo. Núm. Exp. 1760/2023.
Reyes Camachovictor Emmanuel vs. Goded Sandoval Natalia. Controversias del Orden Familiar 1 Acdo. Núm. Exp. 2016/2024.
Rito Ramiez Lizeth vs. Sánchez Gómez Raymundo Jesús. Controversias del Orden Familiar Principal. 1 Acdo. Núm. Exp. 3534/2024.
Rito Ramiez Lizeth vs. Sánchez Gómez Raymundo Jesús. Controversias del Orden Familiar Tomo II. 2 Acdos. Núm. Exp. 3534/2024 Tomo II.
Rodríguez Medina Mercedes. Sucesorio Familiar 1 Acdo. Núm. Exp. 118/2025.
Rodríguez Meneses José Sebastián Fernando, su Sucesión. Sucesorio Familiar Tomo II de la Secc. Primera. 2 Acdos. Núm. Exp. 2462/2024 Tomo II de la Secc. Primera.
Romero Chimal Luis Ángel vs. Jennifer Arlette Flores Leal. Especial Familiar 2 Acdos. Núm. Exp. 1902/2015 Tomo II Inicndente de Reducoicn de Pensión Alimenticia.
Salgado Sánchez J Trinidad. Sucesorio Familiar 1 Acdo. Núm. Exp. 1228/2024.
Sánchez Munguía Marco Antonio su Sucesión. Sucesorio Familiar 1 Acdo. Núm. Exp. 2968/2024.
Solís Flores Omara y Amador Solís Karen Azul vs. Amador Mejía Jafet Moisés. Controversias del Orden Familiar 2 Acdos. Núm. Exp. 2482/2024 Tomo II.
Tapia Gutiérrez Ingridid de Los Ángeles vs. Ramírez Farías Leonel. Controversias del Orden Familiar Principal. 1 Acdo. Núm. Exp. 68/2025.
Tapia Gutiérrez Ingridid de Los Ángeles vs. Ramírez Farías Leonel. Controversias del Orden Familiar Tomo II Pricipal. 1 Acdo. Núm. Exp. 68/2025 Tomo II del Principal.
Vázquez Salgado Manuel. Sucesorio Familiar Principal. 1 Acdo. Núm. Exp. 1374/2022.
Viveros Cruz Norma Angélica vs. Mercado Montero Carlos Alberto. Especial Familiar 2 Acdos. Núm. Exp. 2814/2024.
AUDIENCIA
Flores Ríos José Francisco. Aud. Juris. Voluntaria Familiar. 1 Audiencia. Núm. Exp. 1892/2024.
López Zamudio Carlos. Aud. Juris. Voluntaria Familiar. 1 Audiencia. Núm. Exp. 404/2016 Tomo III del Principal.
LA CONC EN FUNC DE SECRETARIA DE ACUERDOS POR M.L
LIC. EDNA OLIVARES ORTIZ

TRIGÉSIMO SEGUNDO DE LO FAMILIAR

SECRETARÍA "A"
ACUERDOS DEL 10 DE MARZO DEL 2025

Alcocer Jiménez Marco Antonio vs. Marichal Aguilar Lourdes Montserrat. Controversias del Orden Familiar M. 1 Acdo. Núm. Exp. 857/2023.
Álvarez Miranda María Luisa. Sucesorio Familiar M. 1 Acdo. Núm. Exp. 161/2022.
Avedaño Pérez Lizbeth vs. Arroyo Rodríguez José Juan. Controversias del Orden Familiar Audiencia. 1 Acdo. Núm. Exp. 1757/2024.
Ávila Martínez Ubaldo. Int. Jc. 1 Acdo. Núm. Exp. 1255/2002.
Ávila Sánchez José Alberto vs. Rosales Morfín Monik María. Controversias del Orden Familiar Jc. 2 Acdos. en Incidente. Núm.

SOLO CONSULTA
SOLO CONSULTA
SOLO CONSULTA

Exp. 503/2018 Inc. de Pago de Pensión Retroactiva Respectoo de Los Meses Febrero de 2022 a Agosto 2024.
Becerra Vázquez Pedro su Sucesión. Sucesorio Familiar Jc. 1 Acdo. Núm. Exp. 2087/2024.
Camacho Arévalo Juan Manuel su Sucesión. Sucesorio Familiar Jc. 1 Acdo. Núm. Exp. 669/2024.
Carrillo Santos Sandra vs. Becerril Cruz José Luis. Controversias del Orden Familiar M. 1 Acdo. Núm. Exp. 3453/2024 Principal.
Chávez Villegas Laura Daniela vs. González Murillo Omar. Controversias del Orden Familiar Dada Cuenta e Turno. 1 Acdo. Núm. Exp. 3579/2024.
Corales Álvarez Benjamín su Sucesión. Sucesorio Familiar Aclaración. 2 Acdos. Núm. Exp. 1297/2024.
Delgado Serrano Beatríz. Juris. Voluntaria Familiar Jc. 1 Acdo. Núm. Exp. 95/2021.
Escalona Granados María Magdalena su Sucesión. Sucesorio Familiar Jc. 1 Acdo. Núm. Exp. 1739/2024.
Espinosa Rodríguez Ranulfo vs. Ramírez Sánchez María Elena. Especial Familiar Jc. 1 Acdo. Núm. Exp. 1347/2017.
Flores Juárez Ernestina su Sucesión. Sucesorio Familiar Jc. 1 Acdo. Núm. Exp. 2911/2024.
Flores Martínez Magdalena. Sucesorio Familiar Jc Señala Fecha Aud. 790 Cpc. 1 Acdo. Núm. Exp. 1929/2024.
García Hernández Antonio, su Sucesión. Sucesorio Familiar M. 1 Acdo. Núm. Exp. 3625/2024 Secc. Segunda.
Gil Medina Macario Juan. Sucesorio Familiar M. 1 Acdo. Núm. Exp. 863/2019.
Gutiérrez Reyes Gildardo su Sucesión. Sucesorio Familiar Audiencia. 1 Acdo. Núm. Exp. 2897/2024.
Hernández García Cristina vs. Ramírez Rodríguez Damaris. Controversias del Orden Familiar Jc. 2 Acdos. Núm. Exp. 759/2024.
Hernández Ocejo Ignacio Natan vs. Galicia Cortés Adriana Guadalupe. Especial Familiar Jc. 1 Acdo. en Incidente. Núm. Exp. 1327/2021 Inc. de Compensación y Pensión Alimenticia Compensatoria Tomo Dos.
Hernández Vite Doroteo, su Sucesión. Sucesorio Familiar 1 Acdo. Núm. Exp. 2495/2024 Secc. Cuarta.
Juárez Hernández Raymundo su Sucesión. Sucesorio Familiar Jc para Sentencia. 1 Acdo. Núm. Exp. 1213/2024.
Landaverde Velázquez Raúl. Controversias del Orden Familiar Jc Expedientillo. 1 Acdo. Núm. Exp. 823/2000.
Legorreta Gutiérrez Jorge Erik vs. Legorreta Hernández Christoper Erik y Legorreta Hernández Jonathan Emmanuel. Controversias del Orden Familiar M. 3 Acdos. Núm. Exp. 199/2024.
Luna Peralta Joana vs. Cuevas González José Javier. Controversias del Orden Familiar Jc. 1 Acdo. Núm. Exp. 917/2018.
López Gracida Sharon vs. Hernández Gómez José Manuel. Especial Familiar Jc. 2 Acdos. Núm. Exp. 3611/2024.
López Gracida Sharon vs. Hernández Gómez José Manuel. Especial Familiar Jc. 1 Acdo. en Incidente. Núm. Exp. 3611/2024 Inc. de Alimentos.
Mora Campos Martha Irma vs. Marco Antonio Colunga Camacho. Ord. Civil Familiar Jc. 1 Acdo. Núm. Exp. 1271/2007.
Mora Campos Martha Irma vs. Marco Antonio Colunga Camacho. Ord. Civil Familiar Jc. 1 Acdo. en Incidente. Núm. Exp. 1271/2007 Liquidación Sociedad Conyugal.
Naja Ibarra Zaira Janet vs. González Chávez Leonardo Daniel. Controversias del Orden Familiar 1 Acdo. en Incidente. Núm. Exp. 1671/2024 Inc. de Reduc. de Pensión Alimenticia.
Nava Rincón Miguel su Sucesión. Juris. Voluntaria Familiar M. 2 Acdos. Núm. Exp. 901/2024.
Olivares Hernández Cecilia Magalli vs. Spom Snaider Boaz. Especial Familiar M. 1 Acdo. en Incidente. Núm. Exp. 1411/2023 Inc. de Pensión Alimenticia y Erradicación de Violencia Familiar Tomo Dos.
Padilla Alonso Adrián y Padilla Ruíz Raúl. Sucesorio Familiar Audiencia. 1 Acdo. Núm. Exp. 1637/2024.
Palafox Galindo Adela su Sucesión. Sucesorio Familiar Prevención. 1 Acdo. Núm. Exp. 163/2025.
Pérez Chaparro Petra su Sucesión. Sucesorio Familiar M. 1 Acdo. Núm. Exp. 2265/2024.
Pérez Chaparro Petra su Sucesión. Sucesorio Familiar M. 1 Acdo. en Otros. Núm. Exp. 2265/2024 Secc. Segunda.
Ramos Romero María Elena vs. Barranco Torres Gerardo. Especial Familiar Jc. 1 Acdo. en Incidente. Núm. Exp. 583/2017 Inc. de Cancel. de Pensión Alimenticia.
Ríos Pedraza José Gabiel Aurelio. Sucesorio Familiar Jc. 1 Acdo. Núm. Exp. 1403/2012.
Rivera Rodríguez, su Sucesión Evodio. Sucesorio Familiar Dada Nueva Cuenta. 1 Acdo. Núm. Exp. 2239/2024.
Rodríguez Vázquez Yazmín vs. Miranda Olmedo Julio César. Especial Familiar Jc. 1 Acdo. Núm. Exp. 3485/2024.
Ruíz Graniel Brenda Ruth su Sucesión. Sucesorio Familiar Jc. 1 Acdo. Núm. Exp. 1303/2024.
Sánchez Leos Víctor Manuel. Sucesorio Familiar Prórroga. 1 Acdo. en Incidente. Núm. Exp. 1179/2020 Inc. Opos Ren. Cta Gral. Admón. Prom. Claudia I. Sánchez M. Escrito 18- Ago- 23.
Santos Ávila Damaris Itzel vs. Navarro Romero Raymundo. Especial Familiar Jc. 1 Acdo. en Cuadernillo. Núm. Exp. 1703/2019 Inc. de Fijación de Derechos de Visitas y Convivencias.
Soto Izquierdo Enrique vs. Magaldi Aguilar María Luz. Especial Familiar M. 2 Acdos. Núm. Exp. 2211/2024.
Valverde Galicia Ángel Alberto vs. Esquivel Hernández Laura Carina. Controversias del Orden Familiar Estarse e 9487. 1 Acdo. Núm. Exp. 659/2021 Cuad. Principal Tomo Dos.
Vidaurri Velarde María Concepción. Sucesorio Familiar Jc. 1 Acdo. en Otros. Núm. Exp. 493/2001 Segunda Sección.
Zapata Suárez Elizabeth su Sucesión. Sucesorio Familiar Jc. 1 Acdo. Núm. Exp. 393/2023.

NO PUBLICADOS

Bedolla Muñoz Guillermo vs. Elvia Beatriz Villafuerte. Controversias del Orden Familiar Jc Expedientillo. 1 Acdo. en Otros. Núm. Exp. 665/2009 Expedientillo.
Brito y Nava Ramón su Sucesión. Sucesorio Familiar 1 Acdo. Núm. Exp. 3009/2024 Secc. III.
Campos Perera Carmen Regina su Sucesión. Sucesorio Familiar Dese Vista E081. 4 Acdos. Núm. Exp. 911/2023 Principal Tomo Dos.
Castillo Domínguez Josefina vs. Reséndiz Dorantes Mario. Controversias del Orden Familiar Desecha Recurso e 2011. 4 Acdos. Núm. Exp. 1943/2024.
Cecilia Rueda Martínez-. Juris. Voluntaria Familiar Rendición Cuenta Tutor e 9090. 1 Acdo. Núm. Exp. 797/2018.
Chávez Villegas Laura Daniela vs. González Murillo Omar. Controversias del Orden Familiar Prevención E. 1 Acdo. en Incidente. Núm. Exp. 3579/2024 Inc. de Modificación de Convn. Clausula Tres Bis.
Chávez Villegas Laura Daniela vs. González Murillo Omar. Controversias del Orden Familiar Admis. Turno e 1459. 1 Acdo. en Incidente. Núm. Exp. 3579/2024 Inc. de Modificación de Visitas y Convivencias (Clausula 4).
Chávez Villegas Laura Daniela vs. González Murillo Omar. Controversias del Orden Familiar Estarse e 6191. 2 Acdos. en Incidente. Núm. Exp. 3579/2024 Inc. de Pago Retoactivo de Pensión Alimenticia.
Colín Martínez Joseluis vs. Ponce Facundo Alejandra. Controversias del Orden Familiar Desahogo Vista e 9372. 1 Acdo. Núm. Exp. 1515/2024.
Cruz García Florencia su Sucesión. Sucesorio Familiar Admis. Turno e 2879. 1 Acdo. Núm. Exp. 153/2023 Inc. de Remoción de Albacea.
Diez de Urdanivia y Carmona Mario su Sucesión. Sucesorio Familiar Radicación e 6495. 1 Acdo. Núm. Exp. 37/2025.
Farnco Arredondo Fermín su Sucesión. Sucesorio Familiar 1 Acdo. Núm. Exp. 1807/2024.
Flores Reynoso Othón Ignacio su Sucesión. Sucesorio Familiar Jc. 1 Acdo. Núm. Exp. 1275/2024.
Fonseca Amada Alicia su Sucesión. Sucesorio Familiar Jc. 1 Acdo. Núm. Exp. 1875/2024.
Galicia Rodríguez Maribel vs. Flores Tapia Adolfo. Controversias del Orden Familiar Turno e 1209. 2 Acdos. Núm. Exp. 2841/2024.
Gómez Novoa Sarahí vs. Gómez Balvin Marco Antonio Arturo. Controversias del Orden Familiar Jc. 1 Acdo. Núm. Exp. 1445/2024.
Hernández Maguey Felipe su Sucesión. Sucesorio Familiar Sobreseimiento E4666. 1 Acdo. Núm. Exp. 129/2023.
Juárez Yáñez María de Lourdes vs. De Santiago Rodríguez Omei Tzin. Controversias del Orden Familiar Desahoga Vista e 0628. 1 Acdo. Núm. Exp. 687/2022.
Martínez Reséndiz Yeni vs. Martínez Macías Armando Abraham. Controversias del Orden Familiar 2a. Sala Insubsistente Sent. e 3319. 1 Acdo. Núm. Exp. 1913/2023.
Medrano Miranda Érika Bibiana Ilse vs. González Librado Joan Eduardo. Controversias del Orden Familiar Autr. e 9661. 1 Acdo. Núm. Exp. 7/2025.
Miranda López Karen Alethia vs. Díaz Ramírez Juan Manuel. Controversias del Orden Familiar Bd Consignación e 4236. 2 Acdos. Núm. Exp. 1953/2024.

SOLO CONSULTA
SOLO CONSULTA
SOLO CONSULTA

Origel López de Cárdenas Víctor Hugo. Juris. Voluntaria Familiar Rendición Ctas. 2024 e 4428. 1 Acdo. Núm. Exp. 903/2023.
Osorio Hernández Jorge y Osorio Hernández, su Sucesión Juventino. Ord. Civil Familiar Ratif. e 1505. 2 Acdos. Núm. Exp. 49/2025.
Pacheco Ramírez Fernando vs. Monasterio Rangel Margarita Remedios. Especial Familiar Contestación Inc. e 2888. 1 Acdo. en Incidente. Núm. Exp. 255/2024 Inc. de Cancel. de Pensión Alimenticia.
Ríos Pérez Antonio su Sucesión. Sucesorio Familiar Jc. 1 Acdo. Núm. Exp. 2059/2024.
Sosa Ríos Alejandro Roberto su Sucesión. Sucesorio Familiar Conformidad Remisión Autos 42 Familiar e Dada. 1 Acdo. Núm. Exp. 3435/2024.
Sosa Ríos Alejandro Roberto su Sucesión. Sucesorio Familiar Aprobación 3a. Secc. 3080. 1 Acdo. en Otros. Núm. Exp. 3435/2024 Secc. Tercera.
Suárez Zepeda Luis su Sucesión. Sucesorio Familiar Desiste Prueb. Confesional e 7698. 1 Acdo. en Incidente. Núm. Exp. 1193/2023 Inc. de Entrega y Desocup. del Inmueble que Forma Parte de la Masa Hereditaria.
Suárez Zepeda Luis su Sucesión. Sucesorio Familiar 1a. Sala Confirma e 0105. 1 Acdo. en Incidente. Núm. Exp. 1193/2023 Inc. de Nul. de Actuaciones.
Suárez Rosales Araceli vs. Gutiérrez Carrillo Tonatiuh Antonio. Controversias del Orden Familiar Jc. 1 Acdo. Núm. Exp. 1017/2015.
Valencia Sámano Laura Leonor vs. Sandoval Escamez José Antonio. Especial Familiar Razon Reciben Copias E1209. 3 Acdos. Núm. Exp. 2203/2024.
Valencia Sámano Laura Leonor vs. Sandoval Escamez José Antonio. Especial Familiar Dese Vista e 3875. 3 Acdos. en Incidente. Núm. Exp. 2203/2024 Regulación de Guarda y Custodia, Régimen de Visitas y Convivencias y Alimentos.
Valverde Galicia Ángel Alberto vs. Esquivel Hernández Laura Carina. Controversias del Orden Familiar 2a. Apel. e 2055. 1 Acdo. Núm. Exp. 659/2021 Cuad. Principal Tomo Dos.
Vera Montalvo Rubí Isela vs. Juan Manuel Becerra Vázquez. Controversias del Orden Familiar Jc. 1 Acdo. en Incidente. Núm. Exp. 657/2014 Inc. de Ejecicon de Sentencia.
Villanueva Ortega María Cristina vs. Rosalíano García Miguel Ángel. Controversias del Orden Familiar Bd Consignación E8132. 3 Acdos. Núm. Exp. 613/2023.

SENTENCIAS DEFINITIVAS DEL 10 DE MARZO DEL 2025

Coxtinica Hermenegildo Aquilino su Sucesión. Sucesorio Familiar Sent. Def. 1 Sent. Def. en Otros. Núm. Exp. 903/2024 Cuarta Sección
Galindo Mota Juan. Sucesorio Familiar Sent. Def. 1 Núm. Exp. 181/1994 Secc. Cuarta

SENTENCIAS INTERLOCUTORIAS

García García Graciela su Sucesión. Sucesorio Familiar Sent. Interl. 1 Núm. Exp. 609/2024

EL SECRETARIO DE ACUERDOS
LIC. ERNESTO VILLARREAL TÉLLEZ

SECRETARÍA "B"
ACUERDOS DEL 10 DE MARZO DEL 2025

Aguilar Gómez Francisca. Sucesorio Familiar Fd. 1 Acdo. Núm. Exp. 844/2006.
Almaraz Pérez Francisco. Sucesorio Familiar Fd. 1 Acdo. Núm. Exp. 956/1997.
Alvarado Álvarez Roberto Carlos vs. Jennifer Sánchez Aguirre. Especial Familiar F. 1 Acdo. en Incidente. Núm. Exp. 1224/2020 Inc. para Regular Las Consecuencias Inherentes a la Disol. del Vinculo Matrimonial.
Amador Serna Claudia Yazmín y Francisco Daniel Rodríguez. Div. Vol. F. 1 Acdo. Núm. Exp. 246/2008.
Arelio Manzanares Ángel. Sucesorio Familiar 1 Acdo. en Cuadernillo. Núm. Exp. 188/2021 Segunda Sección.
Ayala Vargas Juana Adela Esperanza- vs. No Hay. Sucesorio Familiar Fd. 1 Acdo. Núm. Exp. 78/2005.
Barbosa González Meissy Moyana vs. Sánchez Buendía Juan Carlos. Controversias del Orden Familiar Entrega de Billete. 1 Acdo. Núm. Exp. 270/2020.
Blanco y Gordillo Elena Alicia. Sucesorio Familiar Fd. 1 Acdo. en Expedientillo. Núm. Exp. 976/2019 Expedientillo.
Bravo Yáñez Hilaria Beatriz vs. Arroyo Luna Felipede Jesús. Ord. Civil Familiar Oficio Sla Informa Amparo. 1 Acdo. en Incidente. Núm. Exp. 886/1993 Inc. de Entrega de Pago Cosignado.
Bravo Yáñez Hilaria Beatriz vs. Arroyo Luna Felipede Jesús. Ord. Civil Familiar Desahogo de Vista. 1 Acdo. en Incidente. Núm. Exp. 886/1993 Inc. de Liquidación de Sociedad Conyugal.
Buendía García María del Carmen. Ord. Civil Familiar F. 2 Acdos. en Otros. Núm. Exp. 564/1998 Tomo II.
Bustamante Cruz Juan Manuel vs. Mrrino Chávez Guillermina. Especial Familiar de la Divorciante Y. 1 Acdo. Núm. Exp. 2770/2024.
Bustos Muñoz Martha Cecilia. Controversias del Orden Familiar Fd. 1 Acdo. en Expedientillo. Núm. Exp. 188/2024 Expedientillo.
Calcaneo Anzaldo Aldo Gabriel. Especial Familiar Fd. 2 Acdos. en Expedientillo. Núm. Exp. 1184/2023 Expedientillo.
Calzada Fragoso Felipe su Sucesión. Sucesorio Familiar Fd. 1 Acdo. en Expedientillo. Núm. Exp. 640/2024 Expedientillo.
Camacho Guerrero M Librada su Sucesión. Sucesorio Familiar Fd. 1 Acdo. en Expedientillo. Núm. Exp. 1930/2024 Expedientillo.
Campuzano Rodríguez Norma María. Sucesorio Familiar Fd. 1 Acdo. en Expedientillo. Núm. Exp. 60/2021 Expedientillo.
Carrillo Robles María su Sucesión. Sucesorio Familiar F. 1 Acdo. Núm. Exp. 1802/2024.
Castañeda López Lorenza su Sucesión. Sucesorio Familiar Fd. 1 Acdo. en Expedientillo. Núm. Exp. 1146/2024.
Chavira Vázquez María Azucena vs. Medrano Vega Humberto. Controversias del Orden Familiar 1 Acdo. Núm. Exp. 1406/2022.
Cintora Conde Arely vs. Octavio Palma Hernández. Controversias del Orden Familiar Contestación de Demanda Incidental Y. 1 Acdo. en Incidente. Núm. Exp. 1036/1999 Inc. de Cancel. y Disminución de Pensión Alimenticia.
Contreras Rosas Francisco Javier y Gabriela Elizabeth Maldonado Esquivel vs. Gabriela Elizabeth Maldonado Esquivel. Especial Familiar F. 1 Acdo. en Incidente. Núm. Exp. 162/2006 Cancel. de Pención Alimenticia.
Dávila Rojo Juan vs. Ríos Licóna Joselin. Controversias del Orden Familiar Requerimiento Sala. 1 Acdo. en Incidente. Núm. Exp. 1932/2023 Inc. de Nulidad.
Díaz Peña Gadiel Benjamín. Sucesorio Familiar F. 1 Acdo. Núm. Exp. 256/2020.
Escamilla Carmona Esther vs. Hernández González Julio César. Especial Familiar F. 1 Acdo. en Otros. Núm. Exp. 2260/2024 Consignaciones.
Espinoza Contreras Elena su Sucesión. Sucesorio Familiar Fd. 1 Acdo. en Expedientillo. Núm. Exp. 1064/2023.
Fragoso Muñoz Rolando. Controversias del Orden Familiar Fd. 1 Acdo. en Expedientillo. Núm. Exp. 440/2024 Expedientillo.
Galicia Granados José. Sucesorio Familiar Fd. 1 Acdo. en Expedientillo. Núm. Exp. 2046/2021 Expedientillo.
García Gómez Leticia vs. Romero Álvarez Julio César. Especial Familiar Fd. 1 Acdo. Núm. Exp. 2140/2024.
García Reall Vicente su Sucesión. Sucesorio Familiar Fd. 1 Acdo. Núm. Exp. 1922/2017.
García Vázquez Plutarco vs. Luna Gaona Elvira. Especial Familiar F. 1 Acdo. Núm. Exp. 3288/2024.
García Yáñez Judith. Controversias del Orden Familiar Fd. 1 Acdo. en Expedientillo. Núm. Exp. 978/2023 Expedientillo.
Gaspar Cano Angélica Elizabeth vs. Montes Sánchez Héctor Alberto. Especial Familiar Dada Cuenta. 1 Acdo. Núm. Exp. 3324/2024 Inc. de Régimen de Visitas y Convivencias.
Gaytán Rosales Norberto su Sucesión. Sucesorio Familiar Fd. 1 Acdo. en Expedientillo. Núm. Exp. 1414/2023 Expedientillo.
Gómez Albarrán Fernando su Sucesión. Sucesorio Familiar Dada Nueva Cuenta. 1 Acdo. Núm. Exp. 1046/2024.
Gómez Valladolid Jorge Fabio vs. Karla Alejandra Paola Meixueiro. Especial Familiar Fd. 1 Acdo. Núm. Exp. 190/2016.
González Danielly Ramón Antonio su Sucesión. Sucesorio Familiar F. 2 Acdos. Núm. Exp. 1540/2023.
González Ramírez Rosa vs. Cruz Cruz Francisco. Especial Familiar F. 1 Acdo. en Incidente. Núm. Exp. 2706/2024 Inc. de Pago Retroactivo de Condena de Pago de Pensión Alimenticia.
González Santillán Óscar vs. Castelán Rodríguez Miriam. Especial Familiar Requerimiento Sala. 1 Acdo. en Incidente. Núm. Exp. 1172/2020 Inc. de Modificación de Régimen de Visitas y Convivencias.
Gutiérrez Christensen María Luisa su Sucesión. Sucesorio Familiar F. 1 Acdo. Núm. Exp. 2532/2024.

SOLO CONSULTA
SOLO CONSULTA
SOLO CONSULTA

Gutiérrez Martínez David. Controversias del Orden Familiar Fd. 1 Acdo. en Expedientillo. Núm. Exp. 706/2024 Expedientillo.
Gutiérrez Martínez Juan su Sucesión. Sucesorio Familiar Fd. 1 Acdo. en Expedientillo. Núm. Exp. 256/2023 Expedientillo.
Hernández Arcos Javier. Controversias del Orden Familiar Fd. 1 Acdo. en Expedientillo. Núm. Exp. 806/2024 Expedientillo.
Hernández Martínez Fabiola su Sucesión. Sucesorio Familiar Fd. 1 Acdo. en Expedientillo. Núm. Exp. 1322/2024 Expedientillo.
Herrera Orozco Sergio Esmelin. Controversias del Orden Familiar Fd. 1 Acdo. en Expedientillo. Núm. Exp. 42/2024 Expedientillo.
Juárez Sánchez Miguel Ángel Donaldo su Sucesión. Sucesorio Familiar Fd. 1 Acdo. en Expedientillo. Núm. Exp. 500/2023 Expedientillo.
Lara Flores María del Carmen vs. Sáinz Mercado Juan Carlos. Especial Familiar Fd. 1 Acdo. en Expedientillo. Núm. Exp. 1556/2021 Expedientillo.
Lazcano Rodríguez Sergio su Sucesión. Sucesorio Familiar Prevención. 1 Acdo. Núm. Exp. 162/2025.
León Reyes Mariela vs. José Gómez Fernando. Controversias del Orden Familiar F. 2 Acdos. Núm. Exp. 2340/2024.
Llaguno Algara Eduardo su Sucesión. Sucesorio Familiar Fd. 1 Acdo. en Expedientillo. Núm. Exp. 698/2023.
López Piña Magdalena vs. Frutos Maza José Adrián. Controversias del Orden Familiar Fd. 1 Acdo. Núm. Exp. 726/2009 Bis. 1.
López Sánchez Miriam Maidelyn vs. Rubí García de León Jesús Arturo. Especial Familiar F. 1 Acdo. Núm. Exp. 1938/2019.
López García Rodolfo, su Sucesión. Sucesorio Familiar Turnar a Sentencia. 1 Acdo. Núm. Exp. 2730/2024 Cuarta Sección.
Martínez Domínguez Jesús. Sucesorio Familiar Fd. 1 Acdo. Núm. Exp. 1394/2015.
Medel Olvera Miguel Ángel vs. León Mendoza Olga. Especial Familiar F. 1 Acdo. en Incidente. Núm. Exp. 3626/2024 Liquidación de Sociedad Conyugal.
Monterrubio Muñoz Tahnee Isabel vs. Montalvo Bermúdez Kim Yasmani. Controversias del Orden Familiar Fd. 1 Acdo. Núm. Exp. 1678/2022.
Montes Meza María del Carmen Monserrat vs. Reyes Torres. José Antonio. Especial Familiar 1 Acdo. Núm. Exp. 496/2012.
Muñiz Ángeles Patricia Cinthya vs. Jorge Luis Estrada Carrillo. Cont. Ord. Fam. F. 1 Acdo. Núm. Exp. 986/2012.
Muñoz Espino Jazmín vs. Ruiz Salvador Francisco Xavier. Controversias del Orden Familiar 1 Acdo. Núm. Exp. 372/2010 Tomo II.
Osorno Luna Tomás. Sucesorio Familiar Fd. 1 Acdo. en Expedientillo. Núm. Exp. 974/1979.
Peña Huerta José Enrique su Sucesión. Sucesorio Familiar Admisorio. 1 Acdo. Núm. Exp. 166/2025.
Piña Hidalgo María Luisa su Sucesión. Sucesorio Familiar Comparecencia de Irma Y. 3 Acdos. Núm. Exp. 12/2025.
Prado Enríquez María Hortensia su Sucesión. Sucesorio Familiar F. 1 Acdo. Núm. Exp. 3142/2024.
Ramírez Quinto Perla Xóchitl vs. Edmundo García Monroy. Juris. Vol. del Dem. Y. 1 Acdo. Núm. Exp. 1584/2008.
Razo Murillo Ana Karen vs. Velázquez Romero Jonathan Manuel. Controversias del Orden Familiar 1 Acdo. Núm. Exp. 1380/2022 Tomo II.
Rivera Castillo Angélica vs. Solís Méndez José Luis. Especial Familiar Fd. 1 Acdo. Núm. Exp. 354/2018.
Rodríguez Miranda Teresa su Sucesión. Sucesorio Familiar F. 1 Acdo. Núm. Exp. 1784/2024.
Romero Ayala Juan José su Sucesión. Sucesorio Familiar Fd. 1 Acdo. en Expedientillo. Núm. Exp. 1072/2022.
Romero Figueroa Miguel su Sucesión. Sucesorio Familiar de Pedro Y. 1 Acdo. Núm. Exp. 3396/2024.
Salgado Sánchez Martha Julieta vs. Flores Romero Carlos Alfonso. Controversias del Orden Familiar F. 2 Acdos. Núm. Exp. 254/2020.
Sánchez Andrade Erick Sebastián. Controversias del Orden Familiar Fd. 1 Acdo. en Expedientillo. Núm. Exp. 634/2024 Expedientillo.
Sánchez García Florencia su Sucesión. Sucesorio Familiar F. 1 Acdo. Núm. Exp. 2158/2023.
Santiz Pérez Brayan Uriel vs. Estévez Guerrero Cristina Natalia. Controversias del Orden Familiar Requerimiento Sala. 1 Acdo. Núm. Exp. 1520/2022.
Solís Basilakis Laura Thalia vs. González González Agustín Ulises. Especial Familiar D la Divorciante Y. 1 Acdo. Núm. Exp. 1044/2023.
Téllez Mora Claudia Berenice vs. Jesús Oros Martínez. Controversias del Orden Familiar de Jesús Y. 1 Acdo. en Incidente. Núm. Exp. 1108/2004 Incdente de Ago de Pensión Alimenticia que Dejo de Cubrir el Dem. Desde Enero 2005 a Feb 2019.
Torres Bolaños Rafael su Sucesión. Sucesorio Familiar Fd. 1 Acdo. en Expedientillo. Núm. Exp. 756/2022.
Trevilla Román Óscar vs. Rosas Núñez Dulce María. Controversias del Orden Familiar Fd. 1 Acdo. Núm. Exp. 1268/2018.
Vargas Elías Julia. Sucesorio Familiar Incidente. 1 Acdo. en Incidente. Núm. Exp. 54/2025 Inc. de Inconf y Oposición a la Cta Anual de Admón. del Albaceazgo del Ejercicio 2024.
Vázquez Mellado Grajales Humberto Ignacio. Juris. Voluntaria Familiar Auto. 1 Acdo. Núm. Exp. 3076/2024.
Víctor Viveros Amelia vs. Torres Gómez Clark Enrique. Controversias del Orden Familiar Fd. 1 Acdo. Núm. Exp. 238/2020.
Victoria Ortiz Baldomero. Int. F. 2 Acdos. Núm. Exp. 1156/1986.
Villafañe Mendoza Olivia Micaela su Sucesión. Sucesorio Familiar F. 1 Acdo. en Expedientillo. Núm. Exp. 2072/2023.
Villalpando Alfaro Luis Enrique su Sucesión. Sucesorio Familiar Requerimiento Sala. 1 Acdo. Núm. Exp. 452/2023.
Villegas Rodríguez Esperanza su Sucesión. Sucesorio Familiar F. 1 Acdo. Núm. Exp. 1278/2024.

NO PUBLICADOS

Correa Flores Alejandro vs. Rodríguez Galván María de Lourdes. Ord. Civil Familiar 1 Acdo. Núm. Exp. 1014/2024.
Hernández Romero María Elizabeth vs. Valeriano Plata Monserrat. Controversias del Orden Familiar de la Actora Y. 1 Acdo. Núm. Exp. 234/2024.
Herrera Larrauri Sarahi vs. Hernández Araiza Jorge Armando. Controversias del Orden Familiar de la Actora Y. 1 Acdo. Núm. Exp. 1936/2024.
Quiroz Pérez Israel. Sucesorio Familiar de Jair Y. 1 Acdo. Núm. Exp. 1342/2021 Segunda Sección.
Rosas Álvarez Stephany vs. Vázquez del Río Pablo Yuri Zarajh. Controversias del Orden Familiar de la Actora Y. 1 Acdo. Núm. Exp. 2740/2024 Tomo II.
Toledo García Jesús vs. Gutiérrez Morales Albertina del Carmen. Especial Familiar de la Divorciante Y. 1 Acdo. Núm. Exp. 8/2020.

AUDIENCIA

Córdova Herrera Edna vs. Morales Rodríguez Hagen Ulises. audiencia Se Reserva Citación y Controversias del Orden Familiar 1 Audiencia. Núm. Exp. 5/2025.
Espino Cuéllar Laura Paola vs. Meléndez Huertaa Mario Tonatiuh. Plática de Menor. Controversias del Orden Familiar 1 Audiencia. Núm. Exp. 1798/2024.
Ferrer Camacho Humberto vs. Navarro Rojas Lidia Deyanira. audiencia Se Difiere y Reserva Controversias del Orden Familiar 1 Audiencia. Núm. Exp. 1342/2024.
Gaspar Cano Angélica Elizabeth vs. Montes Sánchez Héctor Alberto. audiencia Medios Electrónicos Especial Familiar. 1 Audiencia. Núm. Exp. 3324/2024 Inc. de Régimen de Visitas y Convivencias.
Hernández Martínez María del Carmen vs. Marco Antonio Álvarez Aguilera. audiencia Se Reserva Citación y Controversias del Orden Familiar 1 Aud. en Incidente. Núm. Exp. 2008/2012 Inc. de Reduc. de Pensión Alimenticia.
Jiménez Quiñones Naybeli Carolina vs. Martínez de la Cruz Ezequias Antonio. audiencia Se Difiere Controversias del Orden Familiar 1 Audiencia. Núm. Exp. 1110/2022.

SENTENCIAS DEFINITIVAS DEL 10 DE MARZO DEL 2025

Díaz Carolina su Sucesión. Juris. Voluntaria Familiar Sent. Def. 1 Núm. Exp. 1920/2023
Martínez Enríquez Laura. Juris. Voluntaria Familiar Sent. Def. 1 Núm. Exp. 2136/2022
Rosey Marroquín Celestino su Sucesión. Sucesorio Familiar Sent. Def. 1 Sent. Def. en Expedientillo. Núm. Exp. 1362/2024 Secc. Cuarta

SENTENCIAS INTERLOCUTORIAS

Morales Martínez Rosalío su Sucesión. Sucesorio Familiar Sent. Interl. 1 Núm. Exp. 3404/2024
Plancarte y Alcantar José Guillermo su Sucesión. Sucesorio Familiar Sent. Interl. 1 Núm. Exp. 744/2024

LA SECRETARIA DE ACUERDOS
LIC. GUADALUPE AZUCENA CASTILLO ESTEFES

SOLO CONSULTA
SOLO CONSULTA
SOLO CONSULTA

JUZGADOS CIVILES DE PROCESO ORAL

PRIMERO DE LO CIVIL DE PROCESO ORAL

SECRETARÍA "A"
ACUERDOS DEL 10 DE MARZO DEL 2025

BBVA México, S.A., Institución de Banca Múltiple, Grupo Financiero BBVA México vs. Reynoso Mares Ignacio. Oral Mercantil Acuerdo. 1 Acdo. Núm. Exp. 671/2024.
Cruz Rodríguez Jesús Martín, su Sucesión vs. Moncada Rojas Ingrid Estefania. Oral Civil Acuerdo. 1 Acdo. Núm. Exp. 648/2018.
Fabila Ibarra Adrián vs. Fabila Alva Alejandro y Montoya Galaviz Rosa Aída. Oral Civil Acuerdo. 1 Acdo. Núm. Exp. 294/2022 Tomo II.
Guillermo Santiago Francisco vs. Banco Nacional de México S.A. Integrante del Grupo Financiero Banamex. Oral Mercantil Acuerdo. 1 Acdo. Núm. Exp. 878/2018.
Muller Colson Enrique Lester vs. Desarrollos Sustentables Santa Fe S.A. de C.V. y Banco Monex Sa Institución de Banca Múltiple Monex Grupo Financiero. Oral Mercantil Computo 30 Días. 2 Acdos. Núm. Exp. 571/2024.
Pacheco Hernández María Félix vs. Leyte del Valle Hugo O. Hugo Leite del Valle. su Sucesión. Oral Civil Revoca Autorizaciones y Domicilio. 1 Acdo. Núm. Exp. 162/2016.
Secreto. Ejecutivo Mercantil Concluido por Pago. 1 Acdo. Núm. Exp. 184/2025.
Secreto. Ejecutivo Mercantil Oral Mercantil 1 Acdo. Núm. Exp. 262/2025.
Secreto. Ejecutivo Mercantil 1 Acdo. Núm. Exp. 268/2025.
Secreto. Ejecutivo Mercantil Acuerdo. 1 Acdo. Núm. Exp. 626/2024.
Secreto. Oral Mercantil Recogio Documentos. 1 Acdo. Núm. Exp. 782/2024.
NO PUBLICADO
Secreto. Oral Mercantil Desechamiento -no Publ. de su Fecha. 1 Acdo. Núm. Exp. 142/2025.

LA SECRETARIA DE ACUERDOS
LIC. CAROLINA NERI SÁNCHEZ

SECRETARÍA "B"
ACUERDOS DEL 10 DE MARZO DEL 2025

Beltrán Álvarez Luis Iván vs. Qualitas Compañía de Seguros S.A. de C.V. Oral Mercantil 1 Acdo. Núm. Exp. 89/2025.
Caja de Previsión de la Policía Preventiva de la Ciudad de México vs. González Alfaro Rigoberto. Oral Civil 1 Acdo. Núm. Exp. 164/2025.
Candiani Cucine S.A. de C.V. vs. López Contreras Julio César. Juris. Voluntaria Oral Civil 1 Acdo. Núm. Exp. 699/2024.
Cs Carga Forwarders S.A. de C.V. vs. Samsung Sds de México S.A. de C.V. Oral Mercantil Destrucción. 1 Acdo. Núm. Exp. 74/2025.
García Mucharraz Ana Karenn vs. Lira López Mariana Araceli. Oral Civil 1 Acdo. Núm. Exp. 464/2024.
López Álvarez Mario vs. Rosas Pérez José. Oral Civil Destrucción. 1 Acdo. Núm. Exp. 56/2025.
Mecánica Automotriz Autonova S.A. de C.V. vs. Protección Agropecuaria Compañía de Seguros, S.A. Oral Mercantil 1 Acdo. Núm. Exp. 218/2025.
Pérez González Javier su Sucesión vs. Toyota Financial Services México S.A. de C.V. Oral Mercantil 1 Acdo. Núm. Exp. 744/2024.
Secreto. Ejecutivo Mercantil Destrucción. 1 Acdo. Núm. Exp. 473/2024.
Secreto. Providencias Precautorias Civil 1 Acdo. Núm. Exp. 764/2022.
Secreto. Providencias Precautorias Mercantil 1 Acdo. Núm. Exp. 903/2024.
Secreto. Ejecutivo Mercantil Oral Mercantil Destrucción. 1 Acdo. Núm. Exp. 92/2025.
Sociedad de Inversiones y Administraciones S.A. de C.V. vs. Fitness 4 Community S.A. de C.V. y Arredondo Martínez María Guadalupe Maricela y Ramos Galindo Juan Sergio. Oral Mercantil 1 Acdo. Núm. Exp. 149/2024 Tomo II.
Urquiza Olmedo María Teresa vs. Scotiabank Inverlat, S.A., Institución de Banca Múltiple, Grupo Financiero Scotiabank Inverlat. Oral Mercantil 1 Acdo. Núm. Exp. 745/2023.
Valdivia Ortiz Angélica vs. Grupo Nacional Provincial Sab. Oral Mercantil Prevención. 1 Acdo. Núm. Exp. 260/2025.
Venturalive Sapi de C.V. vs. Promociones Antonio Peña S.A. de C.V. Ejecutivo Mercantil 3 Acdos. Núm. Exp. 572/2024.
AUDIENCIAS
Barrios Ruíz Leticia Laura vs. Soliplas S.A. de C.V. y Soluciones Integrales en Plástico S.A. de C.V. Acta de Aud. Prelim. Oral Mercantil. 1 Audiencia. Núm. Exp. 29/2025.
Pérez González Javier su Sucesión vs. Toyota Financial Services México S.A. de C.V. Acdo. que Señala Fecha para Aud. Prelim. Oral Mercantil. 1 Audiencia. Núm. Exp. 744/2024.

LA SECRETARIA DE ACUERDOS POR MINISTERIO DE LEY
LIC. CAROLINA NERI SÁNCHEZ

SECRETARÍA "C"
ACUERDOS DEL 10 DE MARZO DEL 2025

Autofinanciamiento México S.A. de C.V. vs. Martínez Lujan Olga Nelly y Martínez Lujan José Regino y Coronado López de Martínez Candelaria Maribel. Oral Mercantil 1 Acdo. Núm. Exp. 267/2017 Tomo 2.
Banco Mercantil del Norte Sociedad Anónima, Institución de Banca Múltiplev Grupo Financiero Banorte vs. Mundo Zavaz S.A. de C.V. y Zamora Vázquez Raúl. Ejecutivo Mercantil Oral Mercantil 1 Acdo. Núm. Exp. 15/2025.
Corporativo Laudex, S.A. P. I. de C.V. Sofom, E. N. R vs. Isaías Ricardo Romero Borjas y Prudencia Esther Hernández Loaeza. Oral Mercantil 3 Acdos. Núm. Exp. 464/2019.
Degasa S.A. de C.V. vs. Val Bren de México, S.A. de C.V. Oral Mercantil 1 Acdo. Núm. Exp. 108/2025.
Ferriz Lara Natalia Teresa vs. Il Mondo Valle, S.A. P. I. de C.V. Ejecutivo Mercantil Oral Mercantil 1 Acdo. Núm. Exp. 789/2022 Tomo II.
Fuentes Córdova Sara Neida vs. Misho Residencial S.A. de C.V. Oral Civil 1 Acdo. Núm. Exp. 30/2025.
Instituto del Fondo Nacional de la Vivienda para los Trabajadores (Infonavit) vs. Sánchez Cervantes Jesús y Hortencia Cordero Álvarez. Oral Civil 1 Acdo. Núm. Exp. 59/2019.
Proyectos Baykal S.A. de C.V. vs. Inercosy S de R.L. de C.V. Oral Mercantil 4 Acdos. Núm. Exp. 222/2025.
Secreto. Ejecutivo Mercantil 1 Acdo. Núm. Exp. 105/2025.
Secreto. Ejecutivo Mercantil Oral Mercantil 1 Acdo. Núm. Exp. 138/2025.
Secreto. Providencias Precautorias Mercantil 1 Acdo. Núm. Exp. 150/2025.
Secreto. Ejecutivo Mercantil Desechamiento. 1 Acdo. Núm. Exp. 183/2025.
Secreto. Ejecutivo Mercantil 1 Acdo. Núm. Exp. 201/2025.
Secreto. Ejecutivo Mercantil Oral Mercantil 1 Acdo. en Otros. Núm. Exp. 207/2025 Prov. Prec. por Actor.
Secreto. Ejecutivo Mercantil 1 Acdo. Núm. Exp. 240/2025.
Secreto. Ejecutivo Mercantil Desechamiento. 1 Acdo. Núm. Exp. 261/2025.
Secreto. Ejecutivo Mercantil Desechamiento. 1 Acdo. Núm. Exp. 264/2025.
Secreto. Ejecutivo Mercantil Oral Mercantil 1 Acdo. Núm. Exp. 270/2025.
Secreto. Ejecutivo Mercantil 1 Acdo. Núm. Exp. 402/2024.
Secreto. Ejecutivo Mercantil Oral Mercantil 1 Acdo. Núm. Exp. 581/2023.
Secreto. Providencias Precautorias Mercantil 1 Acdo. Núm. Exp. 631/2024.
Secreto. Ejecutivo Mercantil 2 Acdos. Núm. Exp. 93/2025.

LA SECRETARIA DE ACUERDOS POR MINISTERIO DE LEY
LIC. CAROLINA NERI SÁNCHEZ

SEGUNDO DE LO CIVIL DE PROCESO ORAL

SECRETARÍA "A"
ACUERDOS DEL 10 DE MARZO DEL 2025

Casa de Bolsa BBVA México S.A. de C.V. Grupo Financiero BBVA México vs. Consorcio Hogar Sab de C.V. Juris. Voluntaria Civil Juris. Vol. 1 Acdo. Núm. Exp. 1040/2024.

SOLO CONSULTA
SOLO CONSULTA
SOLO CONSULTA

Corporativo Laudex Sapi de C.V. Sofom Enr vs. Cobos Galván Diego Alberto. Ejecutivo Mercantil Ejec. Merc Esc. 1 Acdo. Núm. Exp. 1037/2024.
Doka México Expertos de Encofrados S de R.L. de C.V. vs. Finesterre Construcciones S.A. de C.V. Oral Mercantil O. M. 1 Acdo. Núm. Exp. 197/2024.
García Garrido Mónica Ithzel vs. Galván Valdez Rafael. Oral Civil O. C. 1 Acdo. Núm. Exp. 564/2023.
HSBC México, Sociedad Anónima Institución de Banca Múltiple, Grupo Financiero HSBC División Fiduciaria en su Carácter de Fiduciario en el Fideicomiso Irrevocable Número F/238864 vs. María de Jesús Romero González. Oral Mercantil O. M. 1 Acdo. Núm. Exp. 221/2016.
Jiménez Guzmán Iliana vs. Ochoa Rosso Carlos Javier. Juris. Voluntaria Civil Juris. Vol. 1 Acdo. Núm. Exp. 744/2024.
Repartos Rápidos S.A. de C.V. vs. México Asistencia S.A. de C.V. Oral Mercantil O. M. 1 Acdo. Núm. Exp. 827/2017.
Reyes Cervantes Aurelio vs. HSBC México Sa Institución de Banca Múltiple Grupo Financiero HSBC. Oral Mercantil O. M. 2 Acdos. Núm. Exp. 311/2020.
Romero Mejía Miguel Ángel vs. Mejía Lira Margarito. Oral Civil O. C. 1 Acdo. Núm. Exp. 714/2023.
Secreto. Ejecutivo Mercantil Ejec. Merc Esc. 1 Acdo. Núm. Exp. 184/2025.
Secreto. Providencias Precautorias Mercantil Providencias. 1 Acdo. Núm. Exp. 227/2025.
The American British Cowdray Medical Center Iap vs. Villareal Martínez Óscar Fernando. Ejecutivo Mercantil Oral Mercantil Ejec. Merc Oral. 1 Acdo. Núm. Exp. 534/2023.
Volkswagen Leasing S.A. de C.V. vs. Campos Tepox Susana. Ejecutivo Mercantil Ejec. Merc Esc. 1 Acdo. Núm. Exp. 584/2024.

AUDIENCIA

Evo Cell S.A. de C.V. vs. Grupo Star Esgo S.A. de C.V. Ejec. Merc-Cuantía Ejecutivo Mercantil. 1 Audiencia. Núm. Exp. 951/2024.

SENTENCIA DEFINITIVA DEL 10 DE MARZO DEL 2025

Alanís de Madariaga Carlos Fernando vs. Crece y Produce Sustentablemente S.A. de C.V. Oral Mercantil Oral Merc 1 Núm. Exp. 154/2023

LA SECRETARIA DE ACUERDOS
LIC. ROSA ANGÉLICA BLANCO TORO

SECRETARÍA "B"
ACUERDOS DEL 10 DE MARZO DEL 2025

Alonso Ruíz Iván vs. Banco Mercantil del Norte S.A. Institución de Banca Múltiple Grupo Financiero Banorte. Oral Mercantil Radicación. 1 Acdo. Núm. Exp. 262/2025.
Báez Cortés Jovany y Báez Cortés Efrén vs. Cuidado a la Vanguardia S.A. de C.V. y También Concocida como Comercializadora Cuidado a la Vanguardia S.A. de C.V. Otros Oralidad Mercantil 2 Acdos. en Amparo. Núm. Exp. 305/2024.
BBVA México, Sociedad Anónima, Institución de Banca Múltiple, Grupo Financiero BBVA México vs. Morales Rodea Carolina. Oral Mercantil Imp. 1 Acdo. Núm. Exp. 20/2025.
Cancino Díaz Fernando y Chávez Requena Luisa Irina vs. Grupo Deasarrollador Nápoles Arizona S.A. de C.V. Oral Mercantil Inc. Ejec. Sent. 1 Acdo. Núm. Exp. 685/2024.
Flores Cadena José Manuel vs. Blanca Vermeersch Bouree También Conocida como Blanca Vermeersch Bouree Vda de Maples. Oral Civil Dada. 1 Acdo. Núm. Exp. 195/2025.
Galván Ruz Mario Roberto vs. Tm Assistance S.A. de C.V. Oral Mercantil 1 Acdo. Núm. Exp. 550/2024.
Gonzalo Francisco Ordóñez vs. Banco Nacional de México, S.A., Integrante del Grupo Financiero Banamex. Oral Mercantil 1 Acdo. Núm. Exp. 328/2020.
Inmobiliaria y Arrendadora Faes S.A. de C.V. vs. Plaza Neza S. C. Oral Civil 1 Acdo. Núm. Exp. 358/2022.
Juárez Álvarez Gabriel vs. Instituto de Banca Múltiple Grupo Financiero HSBC HSBC México, S.A. Cump. de Contrato Oralidad Mercantil 1 Acdo. Núm. Exp. 242/2024.
Mercado Libre S.A. de C.V. Institución de Fondos de Pago Electrónico vs. Zapata Vejar Humberto Filogonio. Oral Civil Ord Edictos. 1 Acdo. Núm. Exp. 820/2024.
Rocha Ortiz Manuel Enrique vs. Capufe Caminos y Puentes Federales de Ingresos y Servicios Conexos y Gnp Seguros y Grupo Provincial Sab. Oral Civil Desech. 1 Acdo. Núm. Exp. 222/2025.
Rodríguez Padilla Lucía vs. Domínguez Arellano Juan Manuel. Ejecutivo Mercantil Rebeldía. 1 Acdo. Núm. Exp. 485/2024.
Salvidea Díaz Jaime Humberto Antonio vs. Sandoval Sandoval José Luis y Garrido Viveros María Elsi. Ejecutivo Mercantil Oral Oralidad Mercantil 1 Acdo. Núm. Exp. 698/2022.
Secreto. Ejecutivo Mercantil Oral Mercantil Desist. 1 Acdo. en Incidente. Núm. Exp. 102/2025.
Secreto. Ejecutivo Mercantil Aut. 1 Acdo. Núm. Exp. 1038/2024.
Secreto. Ejecutivo Mercantil Desech. 1 Acdo. Núm. Exp. 122/2025.
Secreto. Ejecutivo Mercantil Adm. 1 Acdo. Núm. Exp. 172/2025.
Secreto. Ejecutivo Mercantil Desech. 1 Acdo. Núm. Exp. 185/2025.
Secreto. Ejecutivo Mercantil Desech. 1 Acdo. Núm. Exp. 220/2025.
Secreto. Ejecutivo Mercantil Oral Oralidad Mercantil 1 Acdo. Núm. Exp. 235/2023.
Secreto. Ejecutivo Mercantil Desech. 1 Acdo. Núm. Exp. 255/2025.
Secreto. Ejecutivo Mercantil Preven. 1 Acdo. Núm. Exp. 258/2025.
Secreto. Ejecutivo Mercantil Minutas. 2 Acdos. Núm. Exp. 592/2024.
Secreto. Ejecutivo Mercantil Oral Oralidad Mercantil Dom. Corr. 1 Acdo. Núm. Exp. 72/2024.
Secreto. Ejecutivo Mercantil Sat. 2 Acdos. Núm. Exp. 815/2024.
Secreto. Providencias Precautorias Mercantil 1 Acdo. Núm. Exp. 82/2025.
Secreto. Ejecutivo Mercantil Imp. 1 Acdo. Núm. Exp. 892/2024.
Transportes Lipu S.A. de C.V. vs. Servicios Profesionales Unilever S de R.L. de C.V. Oral Mercantil Concluido. 1 Acdo. Núm. Exp. 275/2023.
Valencia Guerrero Amado vs. Cruz Monroy Abraham y Cruz Monroy Mauricio. Oral Civil Of Busq. 1 Acdo. Núm. Exp. 745/2024.

SENTENCIA INTERLOCUTORIA

Grupo Tv Promo S.A. de C.V. vs. Banco Nacional de México Sa Integrante de Grupo Financiero Banamex. Oral Mercantil Sent Inter 1 Núm. Exp. 800/2022

LA SECRETARIA DE ACUERDOS
LIC. ESTELA MORALES RODRÍGUEZ

SECRETARÍA "C"
ACUERDOS DEL 10 DE MARZO DEL 2025

Altaltium Real Estate Solutions S.A. de C.V. y Santos Briones Sergio Julián vs. Morales Zavala Martha Isabel. Juris. Voluntaria Oral Civil 1 Acdo. Núm. Exp. 773/2024.
American Express Company México S.A. de C.V. vs. Productos y Servicios Tarascos S.A. de C.V. Otros Oralidad Mercantil 2 Acdos. Núm. Exp. 189/2022.
Banco del Bajío S.A. Institución de Banca Múltiple vs. Espacio Cep Sociedad Anónima de Capital Variable y Estrada Cerón Viviana. Ejecutivo Mercantil 1 Acdo. Núm. Exp. 646/2024.
Benítez Baltazar Raúl su Sucesión vs. Del Campo Sánchez Juan Martín y Calderón Hernández Rosa y Romero Orozco Roberto y Balderas Berumen Salma Eleonor. Proforma Oralidad Civil 1 Acdo. Núm. Exp. 216/2025.
Cruz Pech María del Carmen vs. Jorge González Ortega. Oral Civil 1 Acdo. Núm. Exp. 489/2016.
Ferre Barniedo S.A. de C.V. vs. Servi Estructuras Alfa S.A. de C.V. y Ferreiro Toscano Carlos y García Nava Griselda Margarita. Providencias Precautorias Oral Mercantil 1 Acdo. Núm. Exp. 9/2023.
HSBC México Sa Institución de Banca Múltiple Grupo Financiero HSBC vs. Katastrofe Post S.A. de C.V. y Carriola Gómez Alejandro. Providencias Precautorias Oral Mercantil Destrucción. 1 Acdo. Núm. Exp. 236/2025.
Oros Trigueros Fernando Alfonso vs. Peláez Cervantes Fernando su Sucesión y También Conocido como Fernando Domingo Peláez Cervantes su Sucesión. Proforma Oralidad Civil 1 Acdo. Núm. Exp. 616/2023.
Romero Hernández Juan Martín y Romero Hernández Francisco vs. García Vázquez Guadalupe Olivia. Otros Oralidad Civil 1 Acdo. Núm. Exp. 529/2024.
Secreto. Ejecutivo Mercantil 1 Acdo. Núm. Exp. 163/2025.
Secreto. Ejecutivo Mercantil 1 Acdo. en Incidente. Núm. Exp. 163/2025 Inc. Providencias Precautorias.
Secreto. Ejecutivo Mercantil Oral Oralidad Mercantil 1 Acdo. Núm. Exp. 89/2024.
Soto Jiménez Cinthya Patricia vs. Agustín Juárez Antonia. Ejecutivo Mercantil 1 Acdo. Núm. Exp. 793/2024.

SOLO CONSULTA
SOLO CONSULTA
SOLO CONSULTA

Valdez Godínez Manuel Arturo vs. Banco Santander México Sa Institución de Banca Múltiple Grupo Financiero Santander México. Otros Oralidad Mercantil Nueva Cedula. 1 Acdo. Núm. Exp. 193/2024.

AUDIENCIASO

Cruz Cruz Gabriela Guadalupe vs. Pérez Parra Mireya. Contin Aud. Juic. Proforma Oralidad Civil. 1 Audiencia. Núm. Exp. 426/2024.

Secreto. Cita a Prelim Otros Oralidad Mercantil. 1 Audiencia. Núm. Exp. 63/2025.

LA SECRETARIA DE ACUERDOS
LIC. IMELDA HERNÁNDEZ VALENCIA

TERCERO DE LO CIVIL DE PROCESO ORAL

SECRETARÍA "A"
ACUERDOS DEL 10 DE MARZO DEL 2025

Autofinanciamiento México S.A. de C.V. vs. Hernández Hernández Gualberto Javier y Treviño Sosa José Leonel. Oral Mercantil Desechamiento. 1 Acdo. Núm. Exp. 32/2025.

Banco Autofin México, S.A., Institución de Banca Múltiple vs. Marymar Martínez Liceaga. Oral Mercantil Imposibilidad. 1 Acdo. Núm. Exp. 153/2025.

Banco Santander México, S.A., Institución de Banca Múltiple, Grupo Financiero Santander México vs. Angélica Paola Cortés Espinosa. Ejecutivo Mercantil Oral Oralidad Mercantil Desechamiento. 1 Acdo. Núm. Exp. 13/2025.

Banco Santander México, S.A., Institución de Banca Múltiple, Grupo Financiero Santander México vs. Muñoz González Israel. Otros Oralidad Mercantil Acuse. 1 Acdo. en Amparo. Núm. Exp. 453/2024 Amparo Indirecto 177/2025 Quejoso: Israel Muñoz.

Daimler Financial Services México S. R. L. de C.V. vs. Bruno Capello y Cintia Melissa López Guzmán. Ejecutivo Mercantil Desechamiento. 1 Acdo. Núm. Exp. 1011/2024.

Díaz Godínez Saúl vs. Caabsa Constructora S.A. de C.V. Oral Mercantil Autr. Sigj. 1 Acdo. Núm. Exp. 243/2025.

Edicon Consulting, S.A. de C.V. vs. Hacemos Fuego, S. de R. L. de C.V. Otros Oralidad Mercantil Se Interpone Rec Revisión. 1 Acdo. en Amparo. Núm. Exp. 82/2023 Cuad. de Amp. Directo Quejoso:Actor.

Felipe Guerrero Ramos vs. J. Trinidad Guerrero Aguilar. Oral Civil Vista. 1 Acdo. Núm. Exp. 834/2024.

Fideicomiso para la Reconstrucción Integral de la Ciudad de México No 7579-2 y la Comisión para la Reconstrucción de la Ciudad de México vs. Constructora Urcoasa S.A. de C.V. Oral Mercantil Autr. Sigj. 2 Acdos. Núm. Exp. 853/2024.

Fundación Rafael Donde, Institución de Asistencia Privada vs. González Tovar Ailton Donaldo. Ejecutivo Mercantil Desechamiento. 1 Acdo. Núm. Exp. 42/2025.

Fundación Rafael Donde, Institución de Asistencia Privada vs. Rivera Carcamo Beatriz. Ejecutivo Mercantil Desechamiento. 1 Acdo. Núm. Exp. 54/2025.

Garibay del Pozo Ana María vs. Minello Martini Nelson Jorge. Ejecutivo Mercantil Oral Oralidad Mercantil Minuta. 1 Acdo. Núm. Exp. 741/2024.

Monto Fácil S.A. P. I de C.V. Sociedad Financiera de Objeto Múltiple Entidad No Regulada También Conocida como Monto Fácil S.A. P. I de C.V. Sofom E. N. R vs. Francisco Gerardo Lira Castro. Ejecutivo Mercantil Desechamiento. 1 Acdo. Núm. Exp. 1/2025.

Nacional Financiera, Sociedad Nacional de Crédito, Institución de Banca de Desarrollo, como Fiduciaria del Fideicomiso Denominado Fondo para el Desarrollo Social de la Ciudad de México (Fondeso) vs. Elvira Suárez Serafín y Imelda López Suárez y María Guadalupe Gabriela Hernández Mejía. Oral Mercantil Desechamiento. 1 Acdo. Núm. Exp. 1044/2024.

Nr Finance México, S.A. de C.V. vs. Misael Adolfo Hernández López. Ejecutivo Mercantil Desechamiento. 1 Acdo. Núm. Exp. 51/2025.

Nr Finance México, S.A. de C.V., Sofom, E. R vs. Francisco Fabián Rodríguez Vázquez. Ejecutivo Mercantil Desechamiento. 1 Acdo. Núm. Exp. 954/2024.

Pye Seguridad Privada, S.A. de C.V. vs. Banco Mercantil del Norte, S.A., Institución de Banca Múltiple, Grupo Financiero Banorte. Oral Mercantil Practicada. 1 Acdo. Núm. Exp. 204/2025.

Raya Ornelas María Antonieta vs. Jonathan Gasca Sandoval. Oral Civil Auto. 1 Acdo. Núm. Exp. 283/2025.

Secreto. Ejecutivo Mercantil Oral Oralidad Mercantil Auto. 1 Acdo. Núm. Exp. 281/2025.

Sistema de Crédito Automotriz, S.A. de C.V. vs. Grecia Abigahyl Patino Ulloa y María de Los Ángeles Martínez Díaz y Javier Abraham Patiño Ulloa. Ejecutivo Mercantil Desechamiento. 1 Acdo. Núm. Exp. 22/2025.

Sistema de Crédito Automotriz, S.A. de C.V. vs. Hilario Cruz Reyna. Ejecutivo Mercantil Desechamiento. 1 Acdo. Núm. Exp. 991/2024.

Sistema de Crédito Automotriz, S.A. de C.V. vs. Joel Efraín López Guillén. Ejecutivo Mercantil Desechamiento. 1 Acdo. Núm. Exp. 1004/2024.

Unifin Financiera, S.A. B. de C.V. vs. Protección y Vigilancia Privada Maya, S.A. de C.V. y Daniel F Álvarez Álvarez. Oral Mercantil Minutas. 2 Acdos. Núm. Exp. 4/2021.

LA SECRETARIA DE ACUERDOS
LIC. NALLELY MARURE ÁLVAREZ

SECRETARÍA "B"
ACUERDOS DEL 10 DE MARZO DEL 2025

Campillo Pérez Jorge Mario vs. Qualitas Compañía de Seguros, S.A. de C.V. Oral Mercantil por Practicada. 1 Acdo. Núm. Exp. 205/2025.

Crédito Afianzador S.A. Compañía Mexicana de Garantías vs. Inmobiliaria Rog S.A. de C.V. Ord. Mercantil Informe Previo. 4 Acdos. en Amparo. Núm. Exp. 326/2018 Amparo Indirecto 415/2025 Quejoso: Inmobiliaria Rog.

Lease For You S.A. de C.V. vs. Orihuela Flores Daniel y Reyes Pérez José Antonio. Providencias Precautorias Mercantil Aclaración. 1 Acdo. Núm. Exp. 217/2025.

Oros Hernández Miguel Ángel vs. Tteoma Interactive Comunications, S.A. de C.V. Ejecutivo Mercantil Girar Exhortos. 1 Acdo. Núm. Exp. 997/2024.

Radio Móvil Dipsa S.A. de C.V. vs. Grupo Mtdi S.A. de C.V. Oral Mercantil Girar Exhorto. 1 Acdo. Núm. Exp. 65/2025.

Reynaga Peláez Verónica Itzel vs. Inmoquantica S.A. de C.V. Otros Oralidad Civil Aplazamiento Audiencia. 1 Acdo. Núm. Exp. 376/2024.

Toyota Financial Services México, S.A. de C.V. vs. Daniel Alberto Chontal Melchor. Ejecutivo Mercantil Autoriza. 1 Acdo. Núm. Exp. 197/2025.

Toyota Financial Services México, S.A. de C.V. vs. Lara Ribon Juan Carlos. Ejecutivo Mercantil Diligenciado Exhorto. 1 Acdo. Núm. Exp. 35/2025.

SENTENCIA DEFINITIVA DEL 10 DE MARZO DEL 2025

Ramos y Fusther de Flota José Luis vs. Flores Torres Javier y Quintanilla Ríos Karina Elizabeth. Otros Oralidad Civil Cump. Ejec. Amparo Sent Def. 1 Núm. Exp. 565/2023

LA SECRETARIA DE ACUERDOS
LIC. NALLELY MARURE ÁLVAREZ

SECRETARÍA "C"
ACUERDOS DEL 10 DE MARZO DEL 2025

Cué Vilaboa María de Lourdes vs. BBVA México, S.A., Institución de Banca Múltiple, Grupo Financiero BBVA México. Otros Oralidad Mercantil Inc. Liquidación de Intereses. 1 Acdo. Núm. Exp. 239/2024.

Guerrero Castañeda José Javier vs. González Flores Óscar. Otros Oralidad Civil Recoge Copias Simples Actor. 1 Acdo. Núm. Exp. 539/2024.

Hermanos Sañudo, S.A. de C.V. vs. Alimentos y Condimentos Mauri, S.A. de C.V. Oral Mercantil Turnese. 1 Acdo. Núm. Exp. 819/2024.

Inmobiliaria Avir, S.A. de C.V. vs. Banco Banamex S.A. Institución de Banca Múltiple Grupo Financiero Banamex. Oral Mercantil Turnese Exhorto. 1 Acdo. Núm. Exp. 718/2024.

Kc Importaciones S.A. de C.V. vs. HSBC México, S. A, Institución de Banca Múltiple, Grupo Financiero HSBC. Oral Mercantil Se Admite. 1 Acdo. Núm. Exp. 260/2025.

Ortega del Mazo Nicolás vs. Gutiérrez Alcántara José Ángel Rodolfo. Otros Oralidad Civil Recibe Billete de Depósito Actor. 1 Acdo. Núm. Exp. 330/2024.

SOLO CONSULTA
SOLO CONSULTA
SOLO CONSULTA

Reyes Meneses María Gisela Alejandra vs. Banco Mercantil del Norte, S.A., Institución de Banca Múltiple, Grupo Financiero Banorte. Otros Oralidad Mercantil Se Notifica Amparo por Estrados. 1 Acdo. en Amparo. Núm. Exp. 590/2024.

Rodríguez García Alfonso vs. Morales Mayorga Isela. Ejecutivo Mercantil Oral Oralidad Mercantil Auto. 1 Acdo. Núm. Exp. 208/2024.

Ruíz Luna Víctor Armando vs. Contreras Cansino Socorro. Otros Oralidad Civil Autorizaciones Notario. 1 Acdo. Núm. Exp. 648/2023.

Salazar Gaspar Jesús vs. Viana Jiménez Melissa Montserrat. Medios Preparatorios Civil Desechamiento. 1 Acdo. Núm. Exp. 258/2025.

Saldaña Mariscal Roberto vs. Recuperación de Cartera Inmediata, S.A. de C.V. Juris. Voluntaria Civil Minuta Semovi Enviada Vía Correo Electrónico. 1 Acdo. Núm. Exp. 79/2025.

Secreto. Providencias Precautorias Mercantil Oficio Siara Enviado Vía Correo Electrónico. 1 Acdo. Núm. Exp. 169/2025.

Secreto. Medios Preparatorios Mercantil Auto. 1 Acdo. Núm. Exp. 280/2025.

Secreto. Providencias Precautorias Oral Mercantil Minuta Siara Enviada. 1 Acdo. en Incidente. Núm. Exp. 499/2024 Inc. de Providencias Precautorias.

Servicios Diagnósticos y Terapéuticos S.A. de C.V. vs. Endoscopia Am S. de R. L. de C.V. Otros Oralidad Mercantil Recoge Exhortos Actor. 1 Acdo. Núm. Exp. 100/2023 Tomo II.

The American British Cowdray Medical Center, I. A. P vs. Álvarez Aoth Graciela de Lourdes. Otros Oralidad Mercantil Disp. 1 Acdo. Núm. Exp. 320/2022.

LA SECRETARIA DE ACUERDOS
LIC. NALLELY MARURE ÁLVAREZ

CUARTO DE LO CIVIL DE PROCESO ORAL

SECRETARÍA "A"
ACUERDOS DEL 10 DE MARZO DEL 2025

Arrendadora Il Sapi de C.V. vs. Diroba Experiencia Constructiva S.A. de C.V. y Rodríguez Bañuelos Diego. Resc. de Contrato Oralidad Mercantil Se Cierra Primer Tomo. 1 Acdo. Núm. Exp. 87/2022.

Arrendadora Il Sapi de C.V. vs. Diroba Experiencia Constructiva S.A. de C.V. y Rodríguez Bañuelos Diego. Resc. de Contrato Oralidad Mercantil S˜egundo Tomo. 1 Acdo. Núm. Exp. 87/2022 S˜egundo Tomo.

Autofinanciamiento México S.A. de C.V. vs. Falcóni de la Rosa Christian Esteban y Falcóni Hernández Arturo y Norma de la Rosa Castro También Conocida como Norma de la Rosa Castro de Falcóni. Oral Mercantil Admisorio-Elaborar Exhortos. 1 Acdo. Núm. Exp. 207/2025.

Autofinanciamiento México, S.A. de C.V. vs. Esteban Emanuel Grajeda Cazares; Bertha Cazarez Castro También Conocida como Bertha Cazarez de Grajeda y Esteban Grajeda Garzón. Oral Mercantil Regresa del Archivo Turno Exhorto. 1 Acdo. Núm. Exp. 24/2019.

Básica Studio S de R.L. de C.V. vs. Irkon Holdings S.A. de C.V. Oral Mercantil Turno Cedula. 3 Acdos. en Amparo. Núm. Exp. 324/2022 Bis. 1 Amparo Directo.

BBVA México, S.A., Institución de Banca Múltiple, Grupo Financiero BBVA México vs. Transportes Sames, S.A. de C.V. y Fernández Santoveña Ángel y Fernández Santoveña Lorenzo y Fernández Santoveña También Ocupa el Nombre de Fernández Santoveña María Josefina Josefina y Fernández Santoveña su Sucesión Ángel. Oral Mercantil Formese Cuad. de Amparo-Remitir Informe Urgente. 1 Acdo. en Amparo. Núm. Exp. 97/2022 Bis. 1 Amparo 247/2025-Vii.

Casillas Aceves María Guadalupe vs. Muñoz López Florentino. Oral Civil No Cuenta Con Facultades. 1 Acdo. Núm. Exp. 304/2024.

Chávez Canales Virginia vs. Planea Tu Bien S.A. de C.V. Oral Civil por Pagado Billete. 2 Acdos. Núm. Exp. 317/2024.

Gallardo Moscosa Patricia vs. Gallardo Moscosa Ramón. Oral Civil No Exhibe Garantía. 1 Acdo. en Seccion_De_Ejecución. Núm. Exp. 124/2024.

Gallardo Moscosa Patricia vs. Gallardo Moscosa Ramón. Oral Civil No Exhibe Garantía Turno Oficio. 1 Acdo. en Amparo. Núm. Exp. 124/2024 Demandado.

Go Youngjin vs. Aerovías de México S.A. de C.V. Oral Mercantil Cedula Practicada Turno Copias. 1 Acdo. en Amparo. Núm. Exp. 111/2024 Amparo.

Go Youngjin vs. Aerovías de México S.A. de C.V. Oral Mercantil Cedula Practicada Turno Copias. 2 Acdos. en Amparo. Núm. Exp. 111/2024 Amparo Demandada.

Ibergruas México S.A. de C.V. vs. Idea Bienes Raíces S.A. de C.V. Oral Mercantil Cesan Efectos Suspensión. 1 Acdo. en Seccion_De_Ejecución. Núm. Exp. 524/2024.

Ibergruas México S.A. de C.V. vs. Idea Bienes Raíces S.A. de C.V. Oral Mercantil Cesan Efectos Suspensión. 1 Acdo. en Amparo. Núm. Exp. 524/2024 Amparo Parte Demandada.

Martínez González Javier vs. Banco Nacional de México Sa Integrante del Grupo Financiero Banamex vs. Ríos Barajas Christopher Damián y Laureano Alzaga Beatriz Adriana. Oral Mercantil 3 Días Cedula -Aclara. 1 Acdo. Núm. Exp. 837/2024.

Moctezuma Torres Jovan y Reynoso Franco George Michel vs. Ruíz González Giovanni. Ejecutivo Mercantil Oral Oralidad Mercantil Se Aclara. 1 Acdo. Núm. Exp. 140/2023 S˜egundo Tomo.

Ruíz Cruz Luis Homero vs. Grupo Nacional Provincial Sab. Oral Mercantil Ratificar Ante la Presencia Judicial. 3 Acdos. Núm. Exp. 704/2024.

Secreto. Ejecutivo Mercantil Se Desecha. 1 Acdo. Núm. Exp. 164/2025.

Secreto. Medios Preparatorios Mercantil Prevencion-3 Días. 1 Acdo. Núm. Exp. 204/2025.

Secreto. Ejecutivo Mercantil Oral Mercantil Admisorio-Elaborar Cedulas. 1 Acdo. Núm. Exp. 211/2025.

Secreto. Ejecutivo Mercantil Se Desecha Web. 1 Acdo. Núm. Exp. 214/2025.

Secreto. Ejecutivo Mercantil Autr. Sicor. 1 Acdo. Núm. Exp. 347/2024.

Secreto. Ejecutivo Mercantil Oral Oralidad Mercantil Exhibe Edictos para que Obre. 1 Acdo. Núm. Exp. 61/2021 S˜egundo Tomo.

Secreto. Resc. de Contrato Oralidad Mercantil Turno Cedula-Exhorto. 1 Acdo. Núm. Exp. 87/2022 S˜egundo Tomo.

Torres Bañuelos José Antonio vs. Servicios de Consultoría Especiales Mig S.A. de C.V. Oral Mercantil Alta Sicor. 2 Acdos. Núm. Exp. 77/2025.

Toyota Financial Services México S.A. de C.V. vs. Lillo Barrera Rubén. Ejecutivo Mercantil Exhibe Minuta Exhorto. 1 Acdo. Núm. Exp. 1024/2024.

Unión de Crédito de Distribuidores Automotrices S.A. de C.V. vs. Rivas Automotriz S.A. de C.V. y Inmobiliaria Tamayo de la Cuesta S.C. y Tamayo de la Cuesta Raúl Enrique y Tamayo de la Cuesta José Luis Severiano. Ejecutivo Mercantil Comparecencia Billete. 1 Acdo. Núm. Exp. 477/2024.

AUDIENCIAS

Rezendiz Hernández Irma vs. Hernández Ángeles de Ramírez Oliva. Acta Juic. Oral Civil. 1 Audiencia. Núm. Exp. 214/2024.

Seguridad Privada Amej S.A. de C.V. vs. Plaza Camarones S.A. de C.V. Acta Prelim. Oral Mercantil. 1 Audiencia. Núm. Exp. 994/2024.

LA SECRETARIA DE ACUERDOS
LIC. VERÓNICA SANDOVAL COVA

SECRETARÍA "B"
ACUERDOS DEL 10 DE MARZO DEL 2025

Banca Afirme, Sociedad Anónima, Institución de Banca Múltiple, Afirme Grupo Financiero vs. Nova Sinergy, Sociedad Anónima de Capital Variable y Álvarez Ortiz, su Sucesión Herminio y Álvarez Cuevas Bryan. Oral Mercantil Elaborar Nuevamente Cédulas-Turno. 1 Acdo. Núm. Exp. 68/2022 Tomo II.

BBVA México, Sociedad Anónima, Institución de Banca Múltiple, Grupo Financiero BBVA México vs. Palomo Aguilar Gian Luigi. Oral Mercantil Desechado Web. 1 Acdo. Núm. Exp. 220/2025.

Bmw Financial Services de México S.A. de C.V. Sofom Enr vs. Inzunza Félix. Nubia Leticia. Ejecutivo Mercantil Causa Ejecutoria por M. de L. 1 Acdo. Núm. Exp. 788/2024.

Bp Estaciones y Servicios Energeticos S.A. de C.V. vs. Autoservicio Amatlan S de R.L. de C.V. Resc. de Contrato Oralidad Mercantil Sicor Negado (Demandada). 1 Acdo. en Expedientillo. Núm. Exp. 415/2023 Demandado.

Edilar, S.A. de C.V. vs. Acevedo Pérez José Luis. Oral Mercantil No Ha Lugar a Dar por Concluido. 1 Acdo. Núm. Exp. 258/2015.

SOLO CONSULTA
SOLO CONSULTA
SOLO CONSULTA

Gam Gestión de Patrimonio Sapi de C.V. y Banderas Gaona Roberto. Otros Oralidad Mercantil Autr. Sicor (Actora). 1 Acdo. Núm. Exp. 35/2025.
Haber Achar Alfredo vs. Hernández Moya Juanita. Oral Mercantil Sin Practicar-Elaborar Nuevamente Cédula-Turno. 1 Acdo. Núm. Exp. 132/2025.
López Martínez Nora Hilda vs. Zubieta Nava José Luis. Otros Oralidad Civil Vista Con Razón Actuarial. 1 Acdo. Núm. Exp. 580/2023.
Mar Alive Sociedad Anónima Promotora de Inversión de Capital Variable vs. Caye Chapel Col Limited y y-o. Caye Chapel S.A. Oral Mercantil Concluido-Devuélvase Documentos. 1 Acdo. Núm. Exp. 362/2024.
Pomerantz Okon Daniel vs. Caseres Gutiérrez David y García Hidalgo Rosa Elena y de Teres Redo Fernando y Moreno Bazán Francisco Emilio y Ripstein Kain Jesús Rodrigo y Forastieri Muñoz Jorge Alberto y Nankin Ripstein Leonardo y Rivero Colom Manuel Ramón y Nankin Brener Moisés José y Ducoing Vázquez Oliva y Rojas Inojosa Paola y Álvarez Cortés Paulina y Dcam Administradora Sapi de C.V. Otros Oralidad Mercantil Oficios-Turno. 1 Acdo. Núm. Exp. 498/2023.
Secreto. Ejecutivo Mercantil Desechado. 1 Acdo. Núm. Exp. 155/2025.
Secreto. Ejecutivo Mercantil Oral Mercantil Autr. Sicor (Actora). 1 Acdo. Núm. Exp. 158/2025.
Secreto. Ejecutivo Mercantil Requerimiento de Documentos-3 Días. 1 Acdo. Núm. Exp. 262/2025.
Secreto. Providencias Precautorias Oral Mercantil Trámite Siara (Desbloqueo). 2 Acdos. Núm. Exp. 38/2024.
Secreto. Providencias Precautorias Mercantil No Ha Lugar a Aclarar Monto (Providencias). Turno Actuario. 1 Acdo. Núm. Exp. 550/2024.
Secreto. Ejecutivo Mercantil Oral Mercantil -Devuélvase Documentos-90 Días-Resguardo. 1 Acdo. Núm. Exp. 602/2024.
Secreto. Ejecutivo Mercantil Precisa Dom. (Codemandado)-Una Vez que Agende. 1 Acdo. Núm. Exp. 705/2024.
Secreto. Providencias Precautorias Mercantil Recoge Documentos. 1 Acdo. Núm. Exp. 922/2024.
Secreto. Ejecutivo Mercantil Trámite Siara. 1 Acdo. Núm. Exp. 988/2024.
Strategy Technology Moari Sociedad Anónima de Capital Variable vs. Snusmex Sociedad Anónima de Capital Variable. Oral Mercantil Devolución de Exh. Sin Diligenciar-Girar Oficio para Devolución de Traslado-Turno. 1 Acdo. Núm. Exp. 288/2024.
Trujeque Ramírez José Febo vs. Allianz México Sa Compañía de Seguros. Oral Mercantil Ratificar Ante la Presencia Judicial-3 Días. 1 Acdo. Núm. Exp. 948/2024.
Vargas Luna Karla vs. Crabi S.A. de C.V. Pago de Seguro Oralidad Mercantil No Ha Lugar a Tener por Exh. Factura-Vista Mp-Girar Oficio-Turno. 1 Acdo. Núm. Exp. 232/2024.
Velázquez Ponce Israel vs. Happy Tee. Oral Mercantil Girar Oficio Al Sat-Turno. 1 Acdo. Núm. Exp. 698/2024.

EL SECRETARIO DE ACUERDOS POR MINISTERIO DE LEY
LIC. ALFREDO PULIDO HERNÁNDEZ

SECRETARÍA "C"
ACUERDOS DEL 10 DE MARZO DEL 2025

Aseguradora Insurgentes, S.A. de C.V., Grupo Financiero Aserta vs. Wellpoint México, S. de R. L. de C.V. Otros Oralidad Mercantil Turno Exhorto. 1 Acdo. Núm. Exp. 749/2022.
Ávila Benitez Juan Pablo vs. Villela Gaona Ramses. Cump. de Contrato Oralidad Civil Computo Contestación. 2 Acdos. Núm. Exp. 566/2023.
Banca Afirme, Sociedad Anónima, Institución de Banca Múltiple, Afirme Grupo Financiero vs. Ruíz Quintero Rafael. Oral Mercantil Turno Oficio Acuse. 1 Acdo. en Cuaderno_Amparo_Act. Núm. Exp. 156/2024 850/2024-V.
Banco Autofin México S.A. Institución de Banca Múltiple vs. Abastecedora de Aluminio de Tabasco S.A. de C.V. y Inmobiliaria Kartam S.A. de C.V. y Martínez Arreola Luis Antonio y García Gallardo Miguel Ángel. Providencias Precautorias Oral Mercantil Tramite de Amparo-Cédula-Exhorto. 1 Acdo. en Amparo. Núm. Exp. 336/2023 Bis. 1 Amparo Dc. -184/2025.
Comunitas Aurum Sapi de C.V. vs. Victoria Barradas Alejandro. Resc. de Contrato Oralidad Mercantil Se Reconoce Personalidad-Turno Oficio Opc. 1 Acdo. Núm. Exp. 176/2023.
Diafimex S.A. de C.V. vs. Mercadeo Tres S.A. de C.V. Otros Oralidad Mercantil Vista Con Ced. y Razón. 1 Acdo. Núm. Exp. 196/2025.
Iztacalco Motors S.A. de C.V. vs. Arrendomovil de México S.A. de C.V. Otros Oralidad Mercantil Cheque a Disposición. 1 Acdo. Núm. Exp. 436/2023.
Martínez Maldonado Fernando vs. Banco Azteca Sa Institución de Banca Múltiple. Otros Oralidad Mercantil Una Vez que Exhiba Traslado. 1 Acdo. Núm. Exp. 149/2025.
Secreto. Providencias Precautorias Mercantil para que Obre como Corresponda. 1 Acdo. Núm. Exp. 1026/2024.
Secreto. Ejecutivo Mercantil Admis. Turno Exhorto. 1 Acdo. Núm. Exp. 183/2025.
Secreto. Ejecutivo Mercantil Vista Con Ced. y Razón. 7 Acdos. Núm. Exp. 19/2025.
Secreto. Ejecutivo Mercantil Admite Exhorto-Elaborar Oficio-Turno. 1 Acdo. Núm. Exp. 253/2025.
Secreto. Providencias Precautorias Oral Mercantil para que Obre como Corresponda. 1 Acdo. Núm. Exp. 306/2024.
Secreto. Ejecutivo Mercantil Vista Con Ced. y Razón. 4 Acdos. Núm. Exp. 43/2025.
Vallarino Machorro Jenifer vs. Bazaldua Monter Rosa Irlandina. Cump. de Contrato Oralidad Civil Turno Cédula. 1 Acdo. Núm. Exp. 829/2024.
NO PUBLICADO
Secreto. Ejecutivo Mercantil Prevención de Demanda 3 Días. 1 Acdo. Núm. Exp. 246/2025.
AUDIENCIA NO PUBLICADA
Distribuidora de Pollo Cabrera S.A. de C.V. vs. Finteligent Sapi de C.V. y Camionera Diesel de Cuatitlan S.A. de C.V. Acta de Aud. de Juic. Oral Mercantil. 1 Audiencia. Núm. Exp. 266/2024.

EL SECRETARIO DE ACUERDOS
LIC. ALFREDO PULIDO HERNÁNDEZ

QUINTO DE LO CIVIL DE PROCESO ORAL

SECRETARÍA "A"
SIN PUBLICACIÓN

SECRETARÍA "B"
ACUERDOS DEL 10 DE MARZO DEL 2025

Altaltium Real Estate Solutions Sociedad Anónima de Capital Variable y Jiménez Martínez María de Jesús vs. Medrano Pérez Claudia Alicia y Ramírez Romanillos Pablo Jorge. Juris. Voluntaria Mercantil Deberá Estarse. 1 Acdo. Núm. Exp. 246/2024.
Andamios Ultraecologicos S.A. de C.V. vs. Constructora e Inmobiliaria Urrutia S.A. de C.V. Ejecutivo Mercantil Puesta. 1 Acdo. Núm. Exp. 970/2024.
Arrendadora y Factor Banorte S.A. de C.V. Sociedad Financiera de Objeto Múltiple Entidad Regulada Grupo Financiero Banorte vs. Guantes Vargas S.A. de C.V. y Gvargas Comercializadora S.A. de C.V. y Vargas Pérez Carreño Abraham y Vargas Legaspi Juan. Providencias Precautorias Mercantil Apelación. 1 Acdo. Núm. Exp. 120/2025.
Banca Afirme Sociedad Anónima Institución de Banca Múltiple Afirme Grupo Financiero vs. Tel Co Textil S.A. de Cv, Menahem Clement Cohen Mouhaddeb. Ejecutivo Mercantil Desglose, Tomo II. 1 Acdo. Núm. Exp. 322/2020.
Banca Afirme Sociedad Anónima Institución de Banca Múltiple Afirme Grupo Financiero vs. Tel Co Textil S.A. de Cv, Menahem Clement Cohen Mouhaddeb. Ejecutivo Mercantil 1 Acdo. Núm. Exp. 322/2020 Tomo II.
Banca Mifel Sa Institución de Banca Múltiple Grupo Financiero Mifel vs. Equipos Médicos Vizcarra, S.A. y Vizcarra Rodríguez Luis Rodríguez y Vizcarra Rodríguez Carmen Rodríguez y Vizcarra Rodríguez Claudia Rodríguez. Ejecutivo Mercantil Oral Mercantil 2 Acdos. Núm. Exp. 814/2024.
Banca Mifel Sa Institución de Banca Múltiple Grupo Financiero Mifel vs. Pasión por la Salud y el Deporte, S.A. de C.V. y Nuño Reynoso Nadia Cristina. Providencias Precautorias Mercantil Informe Comisión. 1 Acdo. Núm. Exp. 736/2024.
Banca Mifel Sa Institución de Banca Múltiple Grupo Financiero Mifel vs. Vizcarra Rodríguez Luis Rodríguez y Vizcarra Rodríguez Carmen Rodríguez y Vizcarra Rodríguez Claudia Rodríguez. Providencias Precautorias Mercantil 1 Acdo. Núm. Exp. 684/2024.

SOLO CONSULTA
SOLO CONSULTA
SOLO CONSULTA

Banco Mercantil del Norte Sa Institución de Banca Múltiple Grupo Financiero Banorte antes Ixe Banco S a Institución de Banca Múltiple Grupo Financiero vs. Alarcón Vázquez Gabriel y Alarcón Vázquez Óscar y Thomas Nelson Gregory. Juris. Voluntaria Mercantil Puesta. 1 Acdo. Núm. Exp. 977/2024.

Banco Mercantil del Norte Sa Institución de Banca Múltiple Grupo Financiero Banorte vs. Fbmw Textil S.A. de C.V. y Krieger Hop Moisés Alejandro y Hop Atri Lillian y Krieger Hop William Abraham y Jiameng Xu Jiameng. Ejecutivo Mercantil Oral Oralidad Mercantil Desistimiento. 1 Acdo. Núm. Exp. 942/2024.

Banco Mercantil del Norte vs. Menta Producciones. Providencias Precautorias Oral Mercantil Turno, Edictos. 1 Acdo. Núm. Exp. 698/2023.

Banco Santander México S.A. Institución de Banca Múltiple Grupo Financiero Santander México vs. Ashcorp Capital Humano S.A. de C.V. y Emery Méndez Claudia Cecilia. Providencias Precautorias Oral Mercantil Se Forma S˜egundo Tomo. 1 Acdo. en Otros. Núm. Exp. 436/2022 S˜egundo Tomo.

Barrera Carrillo Mattantoni vs. Betmor Activos Nacionales Sociedad Anónima de Capital Variable. Oral Mercantil Exhibe Comprobante Pago de Convenio. 1 Acdo. Núm. Exp. 193/2024.

BBVA México Sa Institución de Banca Múltiple Grupo Financiero BBVA México vs. Velázquez Cano Julián. Oral Mercantil 1 Acdo. Núm. Exp. 918/2024.

C 60 Sapi de C.V. vs. Transportes Majoba S.A. de C.V. y Elizondo Martín Aarón Ezequiel y Jiménez Orozco Ana Marcela. Providencias Precautorias Mercantil 1 Acdo. Núm. Exp. 805/2024.

Caja de Previsión de la Policía Preventiva de la Ciudad de México vs. Jiménez González José Luis. Oral Civil Puesta. 1 Acdo. Núm. Exp. 241/2025.

Cervantes Martínez Armando vs. Acevedo Mejía Diego. Ejecutivo Mercantil Oral Mercantil Devuelve Exh. Sin Diligenciar. 1 Acdo. Núm. Exp. 476/2024.

Chavoya y Teutli Alfonso Alejandro vs. Guevara Ruiseñor Raúl. Ejecutivo Mercantil Oral Oralidad Mercantil Acuerdo. 1 Acdo. Núm. Exp. 169/2022.

Colín Prieto Alfredo vs. Tarjetas Banamex S.A. de C.V. Sofom Er Integrante del Grupo Financiero Banamex y Banco Nacional de México Sa Integrante del Grupo Financiero Banamex. Oral Mercantil Acuerdo. 1 Acdo. Núm. Exp. 706/2024.

Corporativo Laudex, S.A. P. I., de C.V. vs. Juan Diego Reyes Reyes y Dorotea Reyes Reyes. Oral Mercantil Oficio Al Archivo Documentos. 1 Acdo. Núm. Exp. 619/2018.

Cruz Islas Martha Berenice vs. García Ortiz Fernando. Oral Civil 1 Acdo. Núm. Exp. 847/2024.

Distribuidora Mayorista Nexsys de México S de R.L. de C.V. antes Distribuidor Mayorista Nexsys de México S.A. de C.V. vs. Wynnmex Technologies S de R.L. de C.V. y Ramírez Laguna Méndez Alejandro. Ejecutivo Mercantil Audiencia. 1 Acdo. Núm. Exp. 914/2024.

Flores Landin Ana Paola y Chanfreau Ramos Arturo vs. Robles Segui Rodrigo Alessio y Banca Mifel Sa Institución de Banca Múltiple Grupo Financiero Mifel. Medios Preparatorios Mercantil 1 Acdo. Núm. Exp. 1034/2024.

Gasoductos y Estaciones del Norte S.A. de C.V. vs. Reyes Elizondo Rodolfo y Fletes Rápidos y Seguros. Oral Mercantil 1 Acdo. Núm. Exp. 527/2024.

Globe Médica Internacional S.A. de C.V. vs. Clínica Quirurgica Berlin S.A. de C.V. Oral Mercantil 1 Acdo. en Amparo. Núm. Exp. 277/2024 Amparo Directo.

González Domínguez Jhonatan de Jesús vs. Nueva Walmart de México S de R.L. de C.V. Oral Mercantil Contestación. Vista. 1 Acdo. Núm. Exp. 122/2025.

Jaimes Castillo Alejandro vs. Chávez Gómez Arturo. Oral Mercantil Informe Imss. 1 Acdo. Núm. Exp. 12/2025.

Lohr Delgadillo Emilio vs. Villaseñor Ovando Luis Alberto. Oral Civil Nuevo Exhorto. 1 Acdo. Núm. Exp. 135/2025.

Martín Ordóñez Miguel Ángel vs. González Tapia Antonio. Oral Mercantil 1 Acdo. Núm. Exp. 487/2019.

Miranda Jiménez Irma vs. Garcés Hernández José Luis. Oral Civil 1 Acdo. Núm. Exp. 231/2025.

Nadro Sapi de C.V. vs. Castillo Torres Ramón Edgar y Castillo Varela Domingo Edgar. Ejecutivo Mercantil Oral Mercantil Acuerdo. 1 Acdo. Núm. Exp. 326/2023.

Nr Finance México S.A. de C.V. vs. Covers And Blinds S.A. de C.V. y Fajardo García Herta Angélica. Ejecutivo Mercantil Puesta a Disposición Exhorto. 1 Acdo. Núm. Exp. 163/2025.

Núñez Revilla Ernesto su Sucesión vs. Flores Anselmo Eudoxio. Oral Civil Computo Cinco Días. 2 Acdos. Núm. Exp. 779/2024.

Orozco Martín del Campo Georgina Eugenia vs. Seguros la República, S.A. hoy Seguros Banorte, S.A. de C.V. Grupo Financiero Banorte. Oral Mercantil Exhibe Cheque, Vista Tres Días. 1 Acdo. Núm. Exp. 475/2022.

Pérez Córdoba Elsa vs. Galicia Juárez Antonio. Oral Civil Puesta. 1 Acdo. Núm. Exp. 514/2023 Tomo II.

Ramírez Torres Marco Antonio vs. Desarrolladora Campo Grijalva S.A. de C.V. Oral Civil Informe S˜ecretaría de Economía. 1 Acdo. Núm. Exp. 863/2024.

República del Distrito Sociedad Anónima de Capital Variable vs. Banco Santander México Sa Institución de Banca Múltiple Grupo Financiero Santander México. Oral Mercantil Acuerdo. 1 Acdo. en Amparo. Núm. Exp. 29/2024 Amparo Actora.

Roberto Álvarez Rivera hoy su Cesionaria María Virginia de León Pantoja vs. Anselma Ibáñez Hernández. Oral Civil Expedientillo. 1 Acdo. Núm. Exp. 706/2014.

Secreto. Ejecutivo Mercantil Pone a Disposición Oficios. 1 Acdo. Núm. Exp. 1046/2024.

Secreto. Providencias Precautorias Oral Mercantil 2 Acdos. Núm. Exp. 115/2024.

Secreto. Providencias Precautorias Mercantil Exhibe Póliza. 1 Acdo. Núm. Exp. 120/2025.

Secreto. Ejecutivo Mercantil Oral Mercantil 1 Acdo. Núm. Exp. 134/2025.

Secreto. Ejecutivo Mercantil Puesta a Disposición Exhorto. 1 Acdo. Núm. Exp. 149/2025.

Secreto. Providencias Precautorias Mercantil Acuerdo. 1 Acdo. Núm. Exp. 16/2025.

Secreto. Ejecutivo Mercantil Puesta. 1 Acdo. Núm. Exp. 170/2025.

Secreto. Oral Civil 1 Acdo. Núm. Exp. 217/2023.

Secreto. Ejecutivo Mercantil Admisión. 1 Acdo. Núm. Exp. 220/2025.

Secreto. Providencias Precautorias Oral Mercantil Acuerdo. 1 Acdo. Núm. Exp. 239/2022 Tomo II.

Secreto. Ejecutivo Mercantil Demanda Digital. 1 Acdo. Núm. Exp. 263/2025.

Secreto. Ejecutivo Mercantil 1 Acdo. Núm. Exp. 264/2025.

Secreto. Ejecutivo Mercantil Admisión. 1 Acdo. Núm. Exp. 265/2025.

Secreto. Ejecutivo Mercantil Demanda Digital. 1 Acdo. Núm. Exp. 266/2025.

Secreto. Ejecutivo Mercantil 1 Acdo. Núm. Exp. 267/2025.

Secreto. Ejecutivo Mercantil Demanda Digital. 1 Acdo. Núm. Exp. 269/2025.

Secreto. Ejecutivo Mercantil 1 Acdo. Núm. Exp. 270/2025.

Secreto. Ejecutivo Mercantil 1 Acdo. Núm. Exp. 271/2025.

Secreto. Ejecutivo Mercantil 1 Acdo. Núm. Exp. 274/2025.

Secreto. Ejecutivo Mercantil Oral Mercantil 2 Acdos. Núm. Exp. 304/2024.

Secreto. Ejecutivo Mercantil Oral Mercantil Pone a Disposición Oficios. 1 Acdo. Núm. Exp. 359/2024.

Secreto. Ejecutivo Mercantil 1 Acdo. Núm. Exp. 431/2024.

Secreto. Ejecutivo Mercantil Dil-Sin-Dil-Copias. 1 Acdo. Núm. Exp. 493/2024.

Secreto. Providencias Precautorias Oral Mercantil Autoriza Personas. 1 Acdo. Núm. Exp. 630/2022.

Secreto. Providencias Precautorias Mercantil 2 Acdos. Núm. Exp. 721/2024.

Secreto. Ejecutivo Mercantil Oral Mercantil Autoriza Personas. 1 Acdo. Núm. Exp. 743/2023.

Secreto. Ejecutivo Mercantil Exhibe Minuta. 1 Acdo. Núm. Exp. 769/2024.

Secreto. Ejecutivo Mercantil Ampliación de Embargo. 1 Acdo. Núm. Exp. 866/2024.

Secreto. Ejecutivo Mercantil 1 Acdo. Núm. Exp. 871/2024.

Secreto. Ejecutivo Mercantil 1 Acdo. Núm. Exp. 874/2024.

Secreto. Ejecutivo Mercantil Puesta. 1 Acdo. Núm. Exp. 914/2024.

Sepsa S.A. de C.V. vs. Operadora Compañía Mexicana de Tubos S.A. de C.V. Oral Mercantil 1 Acdo. Núm. Exp. 854/2024.

Solunion México Seguros de Crédito Sa vs. Apypsa Artículos de Plástico S.A. de C.V. y Apypsa Agroestructuras para Cultivos Hidroponicos S.A. de C.V. y Lotecatro S.A. de C.V. y Solinde S.A. de C.V. y Rodríguez Covelo Armando y Ramos Bessa Lidya. Oral Mercantil Acuerdo. 1 Acdo. Núm. Exp. 979/2024.

SOLO CONSULTA
SOLO CONSULTA
SOLO CONSULTA

Spindel Rippa Mario vs. Loustalot Laposse Luis Emilio. Oral Mercantil Acuerdo. 1 Acdo. Núm. Exp. 39/2025.
Torres Carranza Germán vs. Mapfre México S.A. Oral Mercantil 1 Acdo. en Amparo. Núm. Exp. 381/2023 Promov. por la Parte Dem. Mapfre México, S.A. 19-02-2025.
Trejo Tomaccini Soluciones, S. C vs. Alfredo Gallegos Guzmán. Oral Civil 1 Acdo. Núm. Exp. 34/2018.
Vega Venture Exports, S. de R. L. de C.V. vs. Administración Los Filos, S.A. P. I. de C.V., Filial de Grupo Equinox Gold. Cump. de Contrato Oralidad Mercantil 1 Acdo. en Cuaderno_Amparo_Dem. Núm. Exp. 215/2024 Amparo Directo Promov. por Administración Los Filos S.A. P. I. 12-02-2025.
AUDIENCIA
Nadro Sapi de C.V. vs. Castillo Torres Ramón Edgar y Castillo Varela Domingo Edgar. Acta de Aud. de Juic. Ejecutivo Mercantil Oral Mercantil. 1 Audiencia. Núm. Exp. 326/2023.
SENTENCIA DEFINITIVA NO PUBLICADA DEL 10 DE MARZO DEL 2025
Nadro Sapi de C.V. vs. Castillo Torres Ramón Edgar y Castillo Varela Domingo Edgar. Ejecutivo Mercantil Oral Mercantil Sent. Definitiva. 1 Núm. Exp. 326/2023

LA SECRETARIA DE ACUERDOS
LIC. PATRICIA MEMBRILLO RIVERA

SECRETARÍA "C"
SIN PUBLICACIÓN

SEXTO DE LO CIVIL DE PROCESO ORAL

SECRETARÍA "A"
ACUERDOS DEL 10 DE MARZO DEL 2025

Arroyo Ramírez María Beatriz vs. Hernández Cruz Melania y Gobierno de la Ciudad de México. Oral Civil 1 Acdo. Núm. Exp. 67/2023.
Mapfre Fianzas, S.A. vs. Combustibles Riman, S.A. de C.V. y Serna Balli Carlos Arturo. Ejecutivo Mercantil Oral Mercantil 1 Acdo. Núm. Exp. 454/2021.
Operadora Coyoacan de Centros de Salud S.A. de C.V. vs. López Mtz Juan Manuel. Oral Mercantil 1 Acdo. Núm. Exp. 361/2024.
Ornellas González Hugo Adrián vs. Campos Espinoza Camilo y Fuentes Herrera Guadalupe. Oral Civil 1 Acdo. Núm. Exp. 161/2021.
Plata Huerta Alisai. Ejecutivo Mercantil Oral Mercantil 1 Acdo. Núm. Exp. 734/2024.
Rodríguez Andino Casandra vs. American Express Company México S.A. de C.V. Oral Mercantil 1 Acdo. en Cuaderno_ Amparo_Act. Núm. Exp. 141/2024.
Secreto. Providencias Precautorias Mercantil 1 Acdo. Núm. Exp. 141/2025.
Secreto. Ejecutivo Mercantil 1 Acdo. Núm. Exp. 217/2025.
Secreto. Ejecutivo Mercantil Oral Mercantil 1 Acdo. Núm. Exp. 374/2023.
Secreto. Ejecutivo Mercantil 1 Acdo. Núm. Exp. 857/2024.
Tovar Ibarra Óscar José vs. González Rivera Miguel Ángel. Ejecutivo Mercantil 1 Acdo. Núm. Exp. 811/2024.

LA SECRETARIA DE ACUERDOS
LIC. ÉRIKA SOTO RAMÍREZ

SECRETARÍA "B"
ACUERDOS DEL 10 DE MARZO DEL 2025

Aguilar Ortega Gregorio vs. Nr Finance México S.A. de C.V. y Nava Salgado Carlos Alberto. Nul. de Contrato Oralidad Mercantil 1 Acdo. Núm. Exp. 145/2024.
Auto Financiamiento Automotriz, S.A. de C.V. vs. Reyes Rivas Martín y Rivas García Rosario. Otros Oralidad Mercantil 1 Acdo. Núm. Exp. 495/2024.
Aviwens S de R.L. de C.V. vs. Italian Innovation & Design S.A. de C.V. Medios Preparatorios a Juic. Oral Mercantil Oralidad Mercantil 1 Acdo. Núm. Exp. 198/2025.
Capistrán Zambrano Érika vs. Desarrolladora Elements S.A. de C.V. Otros Oralidad Mercantil Cuad. de Amp. Directo. 1 Acdo. en Cuaderno_Amparo_Dem. Núm. Exp. 220/2024.
Cayetano Gallegos Rubén vs. José Francisco Manuel. Otros Oralidad Mercantil 1 Acdo. Núm. Exp. 642/2023.
Club de Raqueta el Yaqui S.A. de C.V. vs. García Rojas Tania Irell. Otros Oralidad Mercantil 1 Acdo. Núm. Exp. 728/2023.
Contreras Gilvaja María Norberta vs. Álvarez Flores Alfonsa y Contreras Álvarez José Feliciano y Contreras Álvarez Lizbet y Contreras Álvarez María Guadalupe y Contreras Álvarez Benito. Otros Oralidad Civil 1 Acdo. Núm. Exp. 208/2024.
Delgado Gaitan Carmen vs. Martínez Estévez Daniel. Ejecutivo Mercantil 1 Acdo. Núm. Exp. 625/2024.
González Gutiérrez Julio César Izcoatl vs. Amm Comercializadora Autos Mariscos y más S.A. de C.V. Resc. de Contrato Oralidad Mercantil 1 Acdo. Núm. Exp. 152/2025.
Luna Solís José Daniel vs. Moto Motio Inn S.A. de C.V. De. Otros Oralidad Mercantil Cuad. de Amp. Directo. 1 Acdo. en Incidente. Núm. Exp. 325/2024 Inc. de Suspensión.
Prado Roa Wendy Gisela y Prado Roa Brenda Mayte y Prado Roa Sheyla Yosy y Prado Roa Cynthia Sharol vs. Camargo López Andre y Roa Díaz Verónica y Roa Díaz Sergio y Roa Díaz Raquel. Juris. Voluntaria Oral Civil Acuerdo. 1 Acdo. Núm. Exp. 255/2025.
Secreto. Ejecutivo Mercantil 1 Acdo. Núm. Exp. 208/2025.
Secreto. Ejecutivo Mercantil 1 Acdo. Núm. Exp. 50/2025.
Secreto. Ejecutivo Mercantil 2 Acdos. Núm. Exp. 538/2024.

LA SECRETARIA DE ACUERDOS
LIC. LAURA HERNÁNDEZ BELTRÁN

SECRETARÍA "C"
ACUERDOS DEL 10 DE MARZO DEL 2025

Autopartes Salav Roshfrans S.A. de C.V. vs. Hernández González Cipriano. Oral Mercantil 1 Acdo. Núm. Exp. 73/2025.
BBVA México, S.A., Institución de Banca Múltiple, Grupo Financiero BBVA México vs. Proteinas Saludables Potosinas, S. P. R. de R. L. de C.V. y Gómez Buenrostro Rodrigo y Gómez Buenrostro Jorge Alberto. Oral Mercantil Cuad. de Amp. Directo D. C. 584/2024-IV. 1 Acdo. en Cuaderno_Amparo_Act. Núm. Exp. 383/2023.
Escutia Barrera Brayan vs. Paradise Travel. Oral Mercantil 1 Acdo. Núm. Exp. 259/2025.
Espino Vega Efraín Saic vs. Redeker Kopp Philipp Rik Vinzent. Oral Civil 1 Acdo. Núm. Exp. 719/2024.
Funes Aviña Marina vs. Hernández Martínez Laura. Oral Civil 1 Acdo. Núm. Exp. 406/2022.
Huerta Agro Jaguar Sociedad Anónima de Capital Variable y Jaguar Ingenieros Constructores Sociedad Anónima de Capital Variable vs. Domínguez Cerón Tito Emeterio. Oral Civil 1 Acdo. en Cuaderno_Amparo_Dem. Núm. Exp. 343/2021 1241/2024.
Jerónimo Cruz María Guadalupe vs. Herminia Hemker de Martínez, Fernando Martínez Contreras, Frieda Hemker de Reguero, Alfredo Reguero Iza y Director del Registro Público de la Propiedad y del Comercio de la Ciudad de México. Oral Civil 1 Acdo. Núm. Exp. 503/2018.
Ku Bo Financiero S.A. de C.V. Sfp vs. Peña Prieto Erick Eduardo. Oral Mercantil 1 Acdo. Núm. Exp. 253/2025.
Macías Bárcenas Héctor vs. Banco Mercantil del Norte, S.A., Grupo Financiero Banorte, Institución de Banca Múltiple. Oral Mercantil 1 Acdo. Núm. Exp. 199/2021.
Maya Rodríguez María Elizabeth vs. Grupo Gayosso S.A. de C.V. Oral Mercantil Cuad. de Amp. Directo D. C. 495/2024. 1 Acdo. en Cuaderno_Amparo_Act. Núm. Exp. 39/2024 D.C. 495/2024.
Sánchez Chávez José vs. Chávez Salcedo Faustino su Sucesión. Oral Civil 1 Acdo. Núm. Exp. 179/2025.
Secreto. Ejecutivo Mercantil Secreto. 1 Acdo. Núm. Exp. 276/2025.
Secreto. Providencias Precautorias Mercantil Secreto. 1 Acdo. Núm. Exp. 889/2024.
Secreto. Ejecutivo Mercantil Secreto. 1 Acdo. Núm. Exp. 969/2024.
Sofom Inbursa, S.A. de C.V., Sociedad Financiera de Objeto Múltiple, Entidad Regulada, Grupo Financiero Inbursa vs. Ponce Itami José Morichi. Oral Mercantil 1 Acdo. Núm. Exp. 789/2022.
Suárez Pérez Flora vs. Chubb Seguros México, S.A. Oral Mercantil 1 Acdo. Núm. Exp. 306/2023.

EL SECRETARIO DE ACUERDOS
MTRO. ROLANDO JESÚS IBÁÑEZ PÉREZ

SOLO CONSULTA

SÉPTIMO DE LO CIVIL DE PROCESO ORAL

SECRETARÍA "A"
ACUERDOS DEL 10 DE MARZO DEL 2025

Banco Regional Sociedad Anónima Institución de Banca Múltiple Banregio Grupo Financiero vs. Cuarzotech S.A. de C.V. y Portillo Miranda Dafne Amairani. Ejecutivo Mercantil Contestación. 1 Acdo. Núm. Exp. 809/2024.

Lemus Verdayes Alfonso vs. Banco Nacional de México Sa Institución de Banca Múltiple Grupo Financiero Citibanamex. Oral Mercantil Amparo D. C. 176/2025/Admite. 1 Acdo. en Amparo. Núm. Exp. 161/2024 Amp. Dir Dem. Banco Nacional.

Secreto. Ejecutivo Mercantil Oral Mercantil 1 Acdo. Núm. Exp. 262/2025.

Secreto. Providencias Precautorias Mercantil 1 Acdo. Núm. Exp. 265/2025.

Secreto. Ejecutivo Mercantil 1 Acdo. Núm. Exp. 698/2024.

EL SECRETARIO DE ACUERDOS
LIC. JUAN PABLO VEGA TÉLLEZ

SECRETARÍA "B"
ACUERDOS DEL 10 DE MARZO DEL 2025

Autofinanciamiento México S.A. de C.V. vs. Pichardo Manrique Óscar Ismael y Vázquez Monjaraz María de Jesús. Ejecutivo Mercantil Oral Mercantil 3 Acdos. Núm. Exp. 152/2025.

Banco Inbursa, Sociedad Anónima, Institución de Banca Múltiple, Grupo Financiero Inbursa vs. Promotora Higa, Sociedad Anónima de Capital Variable y Hirschfeld Mereles Javier Emilio. Otros Oralidad Mercantil D. C. 511/24-R. Q. 368/24/No Ampara. 2 Acdos. en Cuaderno_Amparo_Dem. Núm. Exp. 448/2023 D. C. 511/24 Promotora Higa Y.

Cemex S.A. B. de C.V. vs. Balper de Toluca S.A. de C.V. y Rosas Vargas Emilia. Ejecutivo Mercantil Oral Mercantil 1 Acdo. Núm. Exp. 480/2024.

Guerra Tania Hazel Guido y Ayala Hernández Erick Estuardo vs. Grupo Aitex, Sociedad Anónima de Capital Variable y Sandoval Ortiz Gustavo y Pedraza Rivero Berenice. Otros Oralidad Mercantil 1 Acdo. Núm. Exp. 68/2022.

Ku Bo Financiero, Sociedad Anónima de Capital Variable, Sociedad Financiera Popular vs. Ulloa Anaya Teresa. Otros Oralidad Mercantil 1 Acdo. Núm. Exp. 551/2022.

Mendoza Gayosso Ignacio Ramses vs. Hernández Alberto Juan y Director del Registro Público de la Propiedad y de Comercio de la Ciudad de México. Oral Civil 1 Acdo. Núm. Exp. 213/2024.

Rosas Landa Monroy Dora Érika vs. González Belmontes Francisco. Oral Civil 1 Acdo. Núm. Exp. 65/2025.

Secreto. Ejecutivo Mercantil 1 Acdo. Núm. Exp. 20/2025.

Secreto. Ejecutivo Mercantil Oral Mercantil 1 Acdo. Núm. Exp. 212/2025.

Secreto. Ejecutivo Mercantil Oral Mercantil Secreto. 1 Acdo. Núm. Exp. 254/2025.

Secreto. Providencias Precautorias Mercantil 1 Acdo. Núm. Exp. 281/2025.

Secreto. Ejecutivo Mercantil Oral Mercantil Secreto. 2 Acdos. Núm. Exp. 294/2024 Acumulado Al 230/2024 antes Sec. A.

Secreto. Ejecutivo Mercantil Oral Mercantil 3 Acdos. Núm. Exp. 372/2024.

Secreto. Ejecutivo Mercantil 1 Acdo. Núm. Exp. 50/2025.

Secreto. Ejecutivo Mercantil Oral Mercantil 1 Acdo. Núm. Exp. 528/2024.

Secreto. Providencias Precautorias Oral Mercantil 1 Acdo. Núm. Exp. 609/2024.

Secreto. Providencias Precautorias Mercantil Secreto. Providencias Precautorias. 1 Acdo. Núm. Exp. 684/2024.

Secreto. Providencias Precautorias Mercantil 2 Acdos. Núm. Exp. 969/2024.

Solís Sandoval Quetzalli vs. Seguros Banorte S.A. de C.V. Grupo Financiero Banorte. Oral Mercantil 1 Acdo. Núm. Exp. 637/2023.

EL SECRETARIO DE ACUERDOS POR MINISTERIO DE LEY
LIC. GILBERTO REYES BLANCAS

SECRETARÍA "C"
ACUERDOS DEL 10 DE MARZO DEL 2025

Aguirre Ramírez Pedro vs. Merc. Group Integrated Telecom Solutions S.A. de C.V. Cump. de Contrato Oralidad Mercantil 1 Acdo. Núm. Exp. 841/2024.

Apoyo Económico Familiar Sociedad Anónima de Capital Variable Sociedad Financiera de Objeto Múltiple Entidad No Regulada vs. Aguirre Apolinar Karen Aketzail. Ejecutivo Mercantil Desiste. 1 Acdo. Núm. Exp. 754/2024.

Autofinanciamiento México Sociedad Anónima de Capital Variable vs. María de Los Ángeles Villanes Arvizu También Conocida como María de Los Ángeles Villanes Arvizu de Córdova, José Gudalupe Córdova García y Ortega Rosas Marco Antonio. Oral Mercantil 1 Acdo. Núm. Exp. 832/2017.

Autofinanciamiento México, Sociedad Anónima de Capital Variable vs. Vargas García Juan Francisco y Vargas García Elizabeth. Oral Mercantil 1 Acdo. Núm. Exp. 123/2018.

Autos Bifuel de México Alpha Sas de C.V. vs. Banca Mifel Sa Institución de Banca Múltiple Grupo Financiero Mifel. Oral Mercantil 1 Acdo. Núm. Exp. 75/2025.

Banco Actinver Sa Institución de Banca Múltiple Grupo Financiero Actinver como Fiduciario en el Fideicomiso F1523 Representado por la Sociedad Fibra Hd Servicios S.C. vs. Beltrán Lara Janeth Miroslava. Oral Mercantil Destrucción. 1 Acdo. Núm. Exp. 243/2025.

Carreño Martínez Rosa María vs. Carreño Matamoros Regino. Prescrip. Positiva Oralidad Civil Expedientillo. 1 Acdo. en Expedientillo. Núm. Exp. 768/2022.

Chayo Safdie Margot, su Sucesión vs. Pan-American México Compañía de Seguros, Sociedad Anónima de Capital Variable. Otros Oralidad Mercantil 1 Acdo. Núm. Exp. 669/2022.

Coldwell Banker Affiliates de México S.A. de C.V. vs. Lozano Valadez Sergio Gerardo y Cb Campestre S.A. de C.V. Resc. de Contrato Oralidad Mercantil 1 Acdo. Núm. Exp. 724/2024.

Comercial y Transporte Gnc S.A. de C.V. vs. Combustibles Alternos Sustentables S.A. de C.V. Oral Mercantil 1 Acdo. Núm. Exp. 273/2025.

Contreras Bautista Mirtza Evelyn vs. López Hernández Francisco y Muñoz Chairez de López Virginia. Oral Civil 1 Acdo. Núm. Exp. 757/2024.

Fideicomiso para la Reconstrucción Integral de la Ciudad de México No 7579 2 y Comisión para la Reconstrucción de la Ciudad de México vs. Bufete Industrial de Acabados S.A. de C.V. Oral Mercantil 1 Acdo. Núm. Exp. 697/2024.

Grupo Energía México Gemex Sociedad Anónima de Capital Variable y Compañía Eoloelectrica de Ciudad Victoria Sociedad Anónima de Capital Variable y Compañía Eolica Vicente Guerrero Sociedad Anónima de Capital Variable y Banco del Bajío Sociedad Anónima Institución de Banca Múltiple en su Carácter Única y Exclusivamente del Contrato de Fideicomiso Irrevocable de Administración Garantía y Fuente de Pago Identificado Con el Número F 19831 y Banco del Bajío Sociedad Anónima Institución de Banca Múltiple en su Carácter Única y Exclusivamente de Fiduciariodel Contrato de Fideicomiso Irrevocable de Administración Garantía y Fuente de Pago Identificado Con el Número F 16738 12 67 vs. Axa Seguros S.A. de C.V. Oral Mercantil Sicor Demandado. 1 Acdo. Núm. Exp. 925/2024.

Palacios Castañeda Federico vs. Operadora de Desarrollo Humano Chapultepec, S.A. de C.V. Cump. de Contrato Oralidad Mercantil Regresa del Archivo. 1 Acdo. Núm. Exp. 36/2022.

Promotora Cdo Jiutepec S.A. de C.V. vs. Lm Multiservicios S.A. de C.V. y Bustos Barragán Sergio. Ejecutivo Mercantil Oral Oralidad Mercantil Sicor Demandado. 1 Acdo. Núm. Exp. 581/2023.

Q Plus S.A. de C.V. vs. Grupo de Tecnología Cibernetica S.A. de C.V. Oral Mercantil 1 Acdo. Núm. Exp. 61/2024.

Rivera Cortés Margarito vs. Martínez Aldana Carlos. Oral Civil Prevención Oral Civil. 1 Acdo. Núm. Exp. 282/2025.

Ruíz Mateos Eduardo vs. Axa Seguros S.A. de C.V. Oral Mercantil Destrucción. 1 Acdo. Núm. Exp. 165/2025.

Scotiabank Inverlat, S.A. Institución de Banca Múltiple Grupo Financiero Scotiabank Inverlat vs. Hernández Sánchez Daniel. Juris. Voluntaria Mercantil 1 Acdo. Núm. Exp. 327/2019.

Secreto. Ejecutivo Mercantil Secreto Ejecutivo. 1 Acdo. Núm. Exp. 1033/2024.

Secreto. Providencias Precautorias Mercantil Secreto Providencias. 1 Acdo. Núm. Exp. 1042/2024.

SOLO CONSULTA
SOLO CONSULTA
SOLO CONSULTA

Secreto. Ejecutivo Mercantil Oral Mercantil Destrucción Secreto. 1 Acdo. Núm. Exp. 198/2025.
Secreto. Ejecutivo Mercantil Destrucción Secreto. 1 Acdo. Núm. Exp. 24/2025.
Secreto. Ejecutivo Mercantil Oral Mercantil Secreto. 1 Acdo. Núm. Exp. 240/2025.
Secreto. Ejecutivo Mercantil Desiste Secreto. 1 Acdo. Núm. Exp. 340/2024.
Secreto. Ejecutivo Mercantil Secreto Ejecutivo. 1 Acdo. Núm. Exp. 448/2024.
Secreto. Ejecutivo Mercantil Oral Mercantil Secreto Ejecutivo. 1 Acdo. Núm. Exp. 51/2025.
Secreto. Ejecutivo Mercantil Secreto Ejecutivo. 1 Acdo. Núm. Exp. 751/2024.
Secreto. Providencias Precautorias Mercantil Secreto Providencias. 1 Acdo. Núm. Exp. 790/2024.
Si Vale México S.A. de C.V. vs. Seguridad Privada Havok Pedregal S.A. de C.V. Oral Mercantil 1 Acdo. Núm. Exp. 30/2025.
Sofom Inbursa, Sociedad Anónima de Capital Variable, Sociedad Financiera de Objeto Múltiple, Entidad Regulada, Grupo Financiero Inbursa vs. Montaño Santa Tania Guadalupe. Oral Mercantil 1 Acdo. Núm. Exp. 279/2025.

AUDIENCIAS

Briggs Equipment S.A. de C.V. vs. Cc Inland Services México S.A. de C.V. Acta y Aud. Oral Mercantil. 1 Audiencia. Núm. Exp. 940/2024.
Espinosa Silva Filiberto Antonio También Conocido como Filiberto Antonio Espinoza Silva vs. Operadora de Centros Comerciales Opción, Sociedad Anónima de Capital Variable. Proforma Oralidad Civil. 1 Audiencia. Núm. Exp. 383/2023.

EL SECRETARIO DE ACUERDOS
LIC. GILBERTO REYES BLANCAS

OCTAVO DE LO CIVIL DE PROCESO ORAL

SECRETARÍA "A"
ACUERDOS DEL 10 DE MARZO DEL 2025

Cadena Pérez Claudia Gabriela vs. Álvarez Cornejo Ezequiel y Cárdenas y Ortega Jesús y Director General del Registro Público de la Propiedad y del Comercio. Oral Civil Oral Civil. 1 Acdo. Núm. Exp. 940/2024.
Cetelem S.A. de C.V. Sofom E. R. Grupo Financiero Inbursa vs. Martínez Martínez Emma Denisse. Ejecutivo Mercantil Ejecutivo Mercantil. 1 Acdo. Núm. Exp. 962/2024.
Corporativo Laudex Sapi de C.V. Sofom Enr vs. Villafaña Arredondo Verónica y Flores Flores Pedro. Ejecutivo Mercantil Ejecutivo Mercantil. 2 Acdos. Núm. Exp. 873/2024.
Correo del Maestro S.A. de C.V. vs. Servicios Profesionales de Impresión S.A. de C.V. Oral Mercantil Oral Mercantil. 1 Acdo. Núm. Exp. 361/2023 Conexidad Con el Exp. 656/2023.
Fragoso Aguirre Sergio vs. Torres Cruz Ramón. Oral Civil Oral Civil. 1 Acdo. Núm. Exp. 120/2022.
García Quiroz María Teresa vs. García Dorantes Juan. Oral Civil Oral Civil. 2 Acdos. Núm. Exp. 122/2025.
Grupo Zorro Abarrotero S de R.L. de C.V. vs. Mg Arquitectura y Construcción S.A. de C.V. Oral Mercantil Oral Mercantil. 1 Acdo. Núm. Exp. 200/2023.
Inurreta Salinas Yissell vs. Metlife México S.A. Oral Mercantil Oral Mercantil. 1 Acdo. Núm. Exp. 751/2022.
Inurreta Salinas Yissell vs. Metlife México S.A. Oral Mercantil Q. 375/2024. 1 Acdo. en Otros. Núm. Exp. 751/2022 Queja: Promov. Por: Metlife México, S.A. de C.V.
Llorden Sabat Alejandro Manuel vs. Baruch Arturo Bolaños Viveros y Luz María Viveros Valera. Juris. Voluntaria Familiar Ejecutivo Mercantil Oral. 1 Acdo. Núm. Exp. 92/2020.
López Meléndez Edgar Alan vs. Martínez Valdez Arturo Iván. Oral Civil Oral Civil. 1 Acdo. Núm. Exp. 823/2024.
Medina Morales Daniel y Marisol Camacho Moreno vs. Consuelo Camacho de García También Conocida como Consuelo Camacho Reyes, su Sucesión, José García Avilés, su Sucesión, Registro Público de la Propiedad y del Comercio de la Ciudad de México y como T˜ercero Llamado a Juic. Fesuframi, S.A. de C.V. Oral Civil Oral Civil Cuad. de Amparo. 1 Acdo. Núm. Exp. 421/2019.
Montes Ojeda María del Carmen vs. Banco Santander México Sa Institución de Banca Múltiple Grupo Financiero Santander México. Oral Mercantil Oral Mercantil. 1 Acdo. Núm. Exp. 721/2023.
Montoya García Hilda vs. Omar Eduardo Soriano García. Oral Civil Oral Civil. 1 Acdo. Núm. Exp. 972/2019.
Ortega Valles Gustavo Armando vs. Valencia López Mónica. Providencias Precautorias Mercantil Providencias Precautorias. 1 Acdo. Núm. Exp. 953/2024.
Secreto. Ejecutivo Mercantil Ejecutivo Mercantil. 1 Acdo. Núm. Exp. 180/2025.
Secreto. Ejecutivo Mercantil Ejecutivo Mercantil. 1 Acdo. Núm. Exp. 961/2024.

AUDIENCIA

Manilla Triana Palmira de Las Nieves vs. Mejor Opción de Carga. Acta de Aud. de Juic. Oral Mercantil. 1 Audiencia. Núm. Exp. 521/2024.

LA SECRETARIA DE ACUERDOS
LIC. MARÍA ESTHER GONZÁLEZ ORDÓÑEZ

SECRETARÍA "B"
ACUERDOS DEL 10 DE MARZO DEL 2025

Aqua Servicios Industriales S.A. de C.V. vs. Caabsa Constructora S.A. de C.V. Oral Mercantil Acuerdo. 1 Acdo. Núm. Exp. 276/2023.
Díaz Camacho Miguel Ángel vs. Credix Gs S.A. de C.V. Sofom Enr y Jenael América S.A. de C.V. Oral Mercantil Acuerdo. 2 Acdos. Núm. Exp. 756/2024.
Im Mesoamericana Mx Sapi de C.V. Sofom Enr vs. Edeavor Technologies Systems S.A. de C.V. y Sánchez Alfaro Juan Manuel y Fragoso Portillo Leobardo Gregorio. Oral Mercantil Acuerdo. 1 Acdo. Núm. Exp. 454/2024.
Secreto. Ejecutivo Mercantil Acuerdo. 1 Acdo. Núm. Exp. 264/2025.
Secreto. Ejecutivo Mercantil Acuerdo. 1 Acdo. Núm. Exp. 265/2025.
Secreto. Cump. de Contrato Oralidad Mercantil Acuerdo. 1 Acdo. Núm. Exp. 266/2025.
Toyota Financial Services México S.A. de C.V. vs. Velázquez Saavedra Lorenia. Ejecutivo Mercantil Acuerdo. 2 Acdos. Núm. Exp. 35/2025.

AUDIENCIA

Proyectos de Ingeniería y Construcciones Lag Sociedad Anónima de Capital Variable vs. Banco Nacional de México Sa Integrante del Grupo Financiero Banamex en Lo Sucesivo Citibanamex. Acta Minima Oral Mercantil. 1 Audiencia. Núm. Exp. 154/2024.

SENTENCIA DEFINITIVA DEL 10 DE MARZO DEL 2025

Proyectos de Ingeniería y Construcciones Lag Sociedad Anónima de Capital Variable vs. Banco Nacional de México Sa Integrante del Grupo Financiero Banamex en Lo Sucesivo Citibanamex. Oral Mercantil Sent. Def. 1 Núm. Exp. 154/2024

EL SECRETARIO DE ACUERDOS
LIC. OSCAR MERINO GUZMÁN

SECRETARÍA "C"
ACUERDOS DEL 10 DE MARZO DEL 2025

Administradora Fome 2 S. de R. L. de C.V. vs. Montesinos Keb Érika. Otros Oralidad Mercantil Prevención. 1 Acdo. Núm. Exp. 227/2025.
Banco Mercantil del Norte S.A., Institución de Banca Múltiple, Grupo Financiero Banorte vs. Turismo Gourmet S.A. P. I. de C.V. y de la Vega Jiménez Sergio y Hidalgo Mena Edgar y Gehrke Sánchez Alexander Rafael. Otros Oralidad Mercantil Apel. Tramitación Inmediata contra S. I. de Falta de Personalidad. 2 Acdos. Núm. Exp. 517/2024.
BBVA México Sa Institución de Banca Múltiple Grupo Financiero BBVA México vs. Cas Visual Concept S de R.L. de C.V. y Acosta Álvarez Maximino. Providencias Precautorias Oral Mercantil Acuse. 2 Acdos. Núm. Exp. 17/2025.
Serrano Tenorio Mariana Yadhira. Otros Oralidad Mercantil Se Desecha. 1 Acdo. Núm. Exp. 269/2025.
Sindicato Nacional de Trabajadores de la Secretaria de Trabajo y Previsión Social. Otros Oralidad Mercantil Se Desecha. 1 Acdo. Núm. Exp. 268/2025.

LA SECRETARIA DE ACUERDOS
LIC. CARLA SIMÓN VÁZQUEZ

SOLO CONSULTA
SOLO CONSULTA
SOLO CONSULTA

NOVENO DE LO CIVIL DE PROCESO ORAL

SECRETARÍA "A"
ACUERDOS DEL 10 DE MARZO DEL 2025

Andrade Moreno Marisela vs. Hernández Díaz Octavio Alan. Cump. de Contrato Oralidad Civil Acuerdo. 1 Acdo. Núm. Exp. 921/2024.
Caja de Previsión de la Policía Preventiva del Distrito Federal (Hoy Ciudad de México) vs. Nazario de Jesús Marco Antonio. Oral Mercantil Acuerdo. 1 Acdo. Núm. Exp. 47/2020.
Contreras Reyna José Luis vs. Avkdd Iqono Constructora, S.A. de C.V. Otros Oralidad Mercantil Acuerdo. 1 Acdo. Núm. Exp. 137/2025.
Guttmann Platin Yusef Israel vs. Tarjetas Banamex S.A. de C.V. Sofom y Trans Unión de México Sa Sic. Nul. de Contrato Oralidad Mercantil Acuerdo. 1 Acdo. Núm. Exp. 887/2024.
Iako Behar Iossif su Sucesión vs. Ridgell Salas Elisa. Otros Oralidad Civil Acuerdo. 1 Acdo. Núm. Exp. 204/2025.
Magnos Comercialización de Entretenimiento S. de R. L. de C.V. y Salayandia Jiménez Brenda Mayne vs. Seguros Banorte S.A. de C.V. Grupo Financiero Banorte. Pago de Seguro Oralidad Mercantil Acuerdo. 1 Acdo. Núm. Exp. 57/2023.
Martínez Guevara Rodolfo Enrique vs. Konekta Inversiones Inmobiliarias. Resc. de Contrato Oralidad Mercantil Acuerdo. 1 Acdo. en Expedientillo. Núm. Exp. 341/2023.
Neginti S.A. de C.V. vs. Jp It Consultant & Outsourcing S.A. de C.V. Otros Oralidad Mercantil Acuerdo. 1 Acdo. Núm. Exp. 231/2025.
Ranchos el Pinalito Avandaro S.A. de C.V. vs. Préstamos para Crecer S.A. de C.V. Sofom Enr. Otros Oralidad Mercantil Acuerdo. 1 Acdo. Núm. Exp. 274/2024.
Refractarios Refrak S.A. de C.V. vs. Banco Nacional de México S.A. Integrante del Grupo Financiero Banamex. Nul. de Contrato Oralidad Mercantil Acuerdo. 1 Acdo. Núm. Exp. 220/2023 Tomo II.
Romero Sánchez Ana Laura vs. Sánchez Zavala Cruz O. María Imelda Cruz y Sánchez Zavala María Inés. Proforma Oralidad Civil Acuerdo. 1 Acdo. Núm. Exp. 147/2025.
Secreto. Providencias Precautorias Oral Mercantil Acuerdo. 1 Acdo. Núm. Exp. 1017/2024.
Secreto. Nul. de Juic. Concluido Civil Acuerdo. 1 Acdo. Núm. Exp. 220/2021.
Secreto. Ejecutivo Cuantía Menor Mercantil Acuerdo. 1 Acdo. Núm. Exp. 220/2025.
Secreto. Ejecutivo Mercantil Acuerdo. 1 Acdo. Núm. Exp. 227/2025.
Secreto. Ejecutivo Mercantil Oral Oralidad Mercantil Acuerdo. 1 Acdo. en Amparo. Núm. Exp. 54/2024 Amparo Indirecto Demanda 324/2024-4.
Secreto. Ejecutivo Cuantía Menor Mercantil Acuerdo. 1 Acdo. Núm. Exp. 591/2024.
Secreto. Ejecutivo Cuantía Menor Mercantil Acuerdo. 1 Acdo. Núm. Exp. 604/2024.
Secreto. Ejecutivo Mercantil Oral Oralidad Mercantil Acuerdo. 1 Acdo. Núm. Exp. 751/2024.
NO PUBLICADOS
Cobos Aguilar Esperanza vs. Laboratorios Columbia S.A. de C.V. Oral Mercantil Acuerdo. 1 Acdo. Núm. Exp. 257/2025.
Kaanbal Study Abroad Sas de C.V. vs. Gudel Servicios de Viaje S.A. de C.V. Oral Mercantil Acuerdo. 1 Acdo. Núm. Exp. 254/2025.

LA SECRETARIA DE ACUERDOS
LIC. JENNIFER ANGELY CARRILLO ROJANO

SECRETARÍA "B"
ACUERDOS DEL 10 DE MARZO DEL 2025

Banca Afirme Sa vs. Yapur Chedraui Julián. Ejecutivo Mercantil Oficio Imss. 2 Acdos. Núm. Exp. 488/2024.
Banco Santander México Sa Institución de Banca Múltiple Grupo Financiero Santander México vs. Mogel Construcciones S.A. de C.V. y Ríos Maldonado Francisco Humberto. Ejecutivo Mercantil Notifica Confesional Actor. 1 Acdo. Núm. Exp. 942/2024.
Flores Córdova Nicolás Ramón vs. Panteones Verticales Sa y Panteon del Ángel y Grupo Gayosso S.A. de C.V. y Mausoleo del Ángel S.A. de C.V. y-o. a Quien Sus Derechos Represente. Oral Civil Destrucción (Recogieron Documentos). 1 Acdo. Núm. Exp. 1005/2024.
Guízar Reyes Margarita vs. Tequianes Garrido Antonio su Sucesión. Oral Civil Desechamiento. 1 Acdo. Núm. Exp. 255/2025.
Molina Delgado Juan Guadalupe vs. Molina Delgado María Araceli. Reiv. Oralidad Civil 1 Acdo. Núm. Exp. 248/2025.
Nacional Financiera S.N.C. vs. Constructora San Sebastián S.A. de C.V. y Ramal Aboumrad Jaime Andrés. Oral Mercantil 1 Acdo. Núm. Exp. 245/2023 Tomo II.
Ortiz Jaramillo Fernando vs. Banco Mercantil del Norte Sa Institución de Banca Múltiple Grupo Financiero Banorte. Oral Mercantil Contesta Sat. 1 Acdo. Núm. Exp. 425/2024.
Rodríguez Flores Eugenio vs. Seguros Banorte S.A. de C.V. Grupo Financiero Banorte. Oral Mercantil Desecha Incidente. 1 Acdo. Núm. Exp. 572/2023.
Secreto. Ejecutivo Mercantil Oral Mercantil Elaborar Exhorto. 1 Acdo. Núm. Exp. 1028/2024.
Secreto. Ejecutivo Mercantil Exhiba Documentos. 1 Acdo. Núm. Exp. 282/2025.
Secreto. Ejecutivo Mercantil Acuerdo. 1 Acdo. Núm. Exp. 422/2024.
Secreto. Ejecutivo Mercantil Desistimiento. 1 Acdo. Núm. Exp. 622/2024.
Secreto. Providencias Precautorias Mercantil Oficio Recordatorio Siara. 1 Acdo. Núm. Exp. 915/2024.
Ti Huan S.A. de C.V. vs. Jaart Business S.A. de C.V. Oral Mercantil Exhibe Minutas. 3 Acdos. Núm. Exp. 82/2023.
MAL PUBLICADO
Nacional Financiera S.N.C. vs. Constructora San Sebastián S.A. de C.V. y Ramal Aboumrad Jaime Andrés. Oral Mercantil 3 Acdos. Núm. Exp. 245/2023 Tomo II.

EL SECRETARIO DE ACUERDOS
LIC. JORGE EDUARDO SÁNCHEZ ARCEO

SECRETARÍA "C"
ACUERDOS DEL 10 DE MARZO DEL 2025

Arce Chipol Concepción vs. Banco Inbursa Sa Institución de Banca Múltiple Grupo Financiero Inbursa. Otros Oralidad Mercantil Acuerdo. 1 Acdo. Núm. Exp. 210/2025.
Ezequeda Moreno Yolanda vs. Metlife México S.A. de C.V. antes Metlife México S.A. Pago de Seguro Oralidad Mercantil Amparo. 1 Acdo. en Amparo. Núm. Exp. 516/2023 Indirecto 1325/2024-V.
Nr Finance México, S.A. de C.V. vs. Romero Landeche Iván. Ejecutivo Mercantil Amparo. 1 Acdo. en Amparo. Núm. Exp. 806/2024 Indirecto 172/2025-II.
Pastrana Molina Rosario, su Sucesión vs. Banco Nacional de México, S.A., Integrante del Grupo Financiero Banamex y Citibanamex Seguros, S.A. de C.V., Integrante del Grupo Financiero Banamex, S.A. de C.V. Oral Mercantil Acuerdo. 1 Acdo. Núm. Exp. 979/2019 Tomo II.
Pérez Leaños Jimena vs. Monte Mitla S.A. de C.V. Sofom Enr. Ejecutivo Mercantil Acuerdo. 2 Acdos. Núm. Exp. 936/2024.
Piramide Fisher S S.A. de C.V. vs. Impulsora Laboral S.A. de C.V. Ejecutivo Mercantil Acuerdo. 1 Acdo. Núm. Exp. 83/2025.
Secreto. Ejecutivo Mercantil Prevención. 1 Acdo. Núm. Exp. 263/2025.
Secreto. Ejecutivo Mercantil Acuerdo. 1 Acdo. Núm. Exp. 733/2024.
Viter Medical, S.A. de C.V. vs. Cruz Roja Mexicana, I.A.P. Oral Mercantil Amparo. 1 Acdo. en Amparo. Núm. Exp. 99/2021 Indirecto 616-2024-I.
AUDIENCIA
Puebla Rosas Monserrat Alejandra vs. Guerrero Martínez Alan Omar. Aud. Ejecutivo Mercantil. 1 Audiencia. Núm. Exp. 586/2024.

EL SECRETARIO DE ACUERDOS
LIC. DAVID HUERTA ATRIANO

DÉCIMO DE LO CIVIL DE PROCESO ORAL

SECRETARÍA "A"
ACUERDOS DEL 10 DE MARZO DEL 2025

Af Banregio, S.A. de C.V., Sofom, E. R. Grupo Financiero vs. U3 Infraestructura, S.A. de C.V. Oral Mercantil Oral Mercantil Girar Oficios. 1 Acdo. Núm. Exp. 603/2019.
Banco del Bajío Sa Institución de Banca Múltiple vs. Balper Toluca Sociedad Anónima de Capital Variable y Rosas Vargas Emilia y Iruegas Rosas José Manuel y Iruegas Aguiñaga Saúl. Providencias

SOLO CONSULTA
SOLO CONSULTA
SOLO CONSULTA

Precautorias Oral Mercantil 3 Acdos. en Cuaderno_Amparo_ Dem. Núm. Exp. 782/2024 1139/2024-VIII Promov. por Saúl Iruegas Aguinaga.

Banco del Bajío Sa Institución de Banca Múltiple vs. Balper Toluca Sociedad Anónima de Capital Variable y Rosas Vargas Emilia y Iruegas Rosas José Manuel y Iruegas Aguiñaga Saúl. Providencias Precautorias Oral Mercantil Resolución Amparo. 1 Acdo. en Cuaderno_Amparo_Dem. Núm. Exp. 782/2024 Inc. de Susp. 34/2025 José Manuel Iruegas Rosas.

BBVA México, Sociedad Anónima, Institución de Banca Múltiple, Grupo Financiero BBVA México vs. Figon Chombo Victoria Nayeli. Oral Mercantil Oral Mercantil. Prevención. 1 Acdo. Núm. Exp. 211/2025.

Bocanegra Olmos José Ismael vs. Grupo Nacional Provincial Sab Gnp Seguros. Cump. de Contrato Oralidad Mercantil Amparo Directo Admisión. 1 Acdo. en Cuaderno_Amparo_Dem. Núm. Exp. 871/2024.

Bufete Edificador Occidental S.A. de C.V. vs. Constructora Recintus S.A. de C.V. Oral Mercantil Oral Mercantil Desistimiento. 1 Acdo. Núm. Exp. 452/2023.

Dávila Valverde Hugo vs. Tu Casa Express S.A. de C.V. Resc. de Contrato Oralidad Mercantil Oral Mercantil. Fecha de Aud. Preliminar. 1 Acdo. Núm. Exp. 510/2024.

Euroelectrica S.A. de C.V. vs. Eichmann S.A. Oral Mercantil Devuelvase Billete. 1 Acdo. en Cuaderno_Amparo_Dem. Núm. Exp. 682/2023 D. C. 250/2024.

García Rojon Mercedes vs. Banco Nacional de México, S.A. Integrante del Grupo Financiero Banamex. Oral Mercantil Oral Mercantil Exhibe Billete. 1 Acdo. Núm. Exp. 662/2023.

Instituto Mexicano del Seguro Social (Imss) vs. Ríos Pita Beatriz. Oral Civil Expedientillo. 1 Acdo. Núm. Exp. 83/2013.

Islas Montero Daniel vs. BBVA México Sa Inatitución de Banca Múltiple Grupo Financiero BBVA México. Otros Oralidad Mercantil Oral Mercantil Exhibe Cheque. 1 Acdo. Núm. Exp. 973/2024.

Netmar, S.A. de C.V. vs. Itami Kano Lourdes Sumiko y Ponce Itami José Morichi. Ejecutivo Mercantil Oral Oralidad Mercantil 1 Acdo. Núm. Exp. 91/2021 S˜egundo Tomo.

Núñez Hernández Sheyla Elizabeth vs. Just Enjoy México, S.A. de C.V. Oral Mercantil Requerimiento. 1 Acdo. Núm. Exp. 272/2025.

Secreto. Ejecutivo Mercantil Oral Mercantil Ejecutivo Mercantil Oral Girar Exhorto. 1 Acdo. Núm. Exp. 173/2023.

Secreto. Ejecutivo Mercantil Ejecutivo Mercantil. Prevención. 1 Acdo. Núm. Exp. 222/2025.

Secreto. Ejecutivo Mercantil Ejecutivo Mercantil Desistimiento. 1 Acdo. Núm. Exp. 233/2025.

Secreto. Ejecutivo Mercantil Oral Mercantil Ejecutivo Mercantil Oral Desistimiento. 1 Acdo. Núm. Exp. 971/2024.

Valdez Ortiz Alfredo Adair vs. Nueva Walmart de México S. de R. L. de C.V. Cump. de Contrato Oralidad Mercantil Oral Mercantil Turnar Nuevamente. 1 Acdo. Núm. Exp. 632/2024.

Valdez Ortiz Alfredo Adair vs. Nueva Walmart de México S. de R. L. de C.V. Ejecutivo Mercantil Resolución Amparo. 1 Acdo. en Cuaderno_Amparo_Act. Núm. Exp. 632/2024 D. C. 600/2024.

Vinmar Plastichem S de R.L. de C.V. vs. Smart Seals S.A. de C.V. y Zenteno Fernández Jesús y Garduño Lechuga María de Los Ángeles Lucía. Ejecutivo Mercantil Oral Oralidad Mercantil Ejecutivo Mercantil Oral Vista Oficio Imss. 1 Acdo. Núm. Exp. 211/2022.

AUDIENCIA

Dávila Valverde Hugo vs. Tu Casa Express S.A. de C.V. Oral Mercantil. por No Desahogada Vista Excepciones Resc. de Contrato Oralidad Mercantil. 1 Audiencia. Núm. Exp. 510/2024.

LA SECRETARIA DE ACUERDOS
LIC. KARLA VANESA PONCE MERAZ

SECRETARÍA "B"
ACUERDOS DEL 10 DE MARZO DEL 2025

Ibáñez Torres Fernando vs. BBVA Seguros México S.A. de C.V. Grupo Financiero BBVA México. Oral Mercantil Oral Mercantil Destrucción. 1 Acdo. Núm. Exp. 215/2025.

Insumos Internacionales Gc S.A. de C.V. vs. Prorusa S.A. de C.V. y Inmobiliaria Olazcoaga S.A. de C.V. y Rueda Olascoaga José Luis y Rueda Muñoz Javier. Otros Oralidad Mercantil Vistos. 3 Acdos. Núm. Exp. 455/2022 Tomo Dos.

Martínez Sánchez Erick Fidel vs. Hernández de Los Santos Susana. Ejecutivo Mercantil Contestación Demanda. 1 Acdo. Núm. Exp. 1035/2024.

Secreto. Ejecutivo Mercantil Oral Mercantil Ejecutivo Mercantil Oral Devuelve Exhorto. 1 Acdo. Núm. Exp. 104/2024.

Secreto. Ejecutivo Mercantil Recogen Documentos. 1 Acdo. Núm. Exp. 104/2025.

Secreto. Ejecutivo Mercantil Ejecutivo Mercantil Tirnar Sent. Interlocutoria. 1 Acdo. Núm. Exp. 165/2025.

Secreto. Ejecutivo Mercantil Oral Oralidad Mercantil Ejecutivo Mercantil Oral Destrucción. 1 Acdo. Núm. Exp. 185/2025.

Secreto. Ejecutivo Mercantil Ejecutivo Mercantil. Admisorio. 1 Acdo. Núm. Exp. 204/2025.

Secreto. Ejecutivo Mercantil Ejecutivo Mercantil Oral Tirnar Sent. Interlocutoria. 1 Acdo. Núm. Exp. 220/2025.

Secreto. Ejecutivo Mercantil Recogen Documentos. 1 Acdo. Núm. Exp. 236/2025.

Secreto. Ejecutivo Mercantil Recogen Documentos. 1 Acdo. Núm. Exp. 336/2024.

Secreto. Ejecutivo Mercantil Oral Mercantil Nuevamente Cedulas. 1 Acdo. Núm. Exp. 396/2024.

Secreto. Ejecutivo Mercantil Ejecutivo Mercantil Vista Oficio. 4 Acdos. Núm. Exp. 844/2024.

Secreto. Providencias Precautorias Mercantil Providencias Precautorias Destrucción. 1 Acdo. Núm. Exp. 936/2024.

Zavala Dávila Adolfo vs. Nicolin Bienes Raíces S.A. de C.V. Oral Mercantil Oral Mercantil Vista Oficio. 1 Acdo. Núm. Exp. 336/2023.

AUDIENCIA

Multicom Comercio S.A. de C.V. vs. Impulsora de Inmuebles M3tk S.A. de C.V. Ejecutivo Mercantil Oral. Acta Aud. de Juicio. Ejecutivo Mercantil Oral Mercantil. 1 Audiencia. Núm. Exp. 704/2024.

SENTENCIA DEFINITIVA DEL 10 DE MARZO DEL 2025

Multicom Comercio S.A. de C.V. vs. Impulsora de Inmuebles M3tk S.A. de C.V. Ejecutivo Mercantil Oral Mercantil Ejecutivo Mercantil Oral. Sent. Definitiva. 1 Núm. Exp. 704/2024

LA SECRETARIA DE ACUERDOS
LIC. MARÍA LIZBETH HERNÁNDEZ ESPINOZA

SECRETARÍA "C"
ACUERDOS DEL 10 DE MARZO DEL 2025

Distribuidora Liverpool S.A. de C.V. vs. Suárez Francisco Martha Sofía. Oral Mercantil Oral Mercantil Destrucción. 1 Acdo. Núm. Exp. 209/2025.

Estafeta Mexicana, S.A. de C.V. vs. Zetter Brizuela Said Alejandro. Oral Mercantil Oral Mercantil Recepción Oficio Domicilio. 1 Acdo. Núm. Exp. 809/2024.

García Martínez Alejandro vs. Gómez Chávez Edgar. Reiv. Oralidad Civil Oral Mercantil Rendir Informe Justificado. 1 Acdo. en Cuaderno_ Amparo_Tercerista. Núm. Exp. 260/2019 05/03/2025.

Procempacar Ya S.A. de C.V. vs. Veneroso Segura Clarissa. Oral Mercantil Amparo Directo vs. Auto Admisorio. 1 Acdo. en Cuaderno_Amparo_Act. Núm. Exp. 177/2025 10/03/2025.

Rodríguez Escamilla Juan Carlos y Rodríguez Escamilla Araceli y Escamilla Soto Adriana Araceli y Rodríguez de Ita Juan Carlos su Sucesión vs. Seguros Argos S.A. de C.V. Oral Mercantil Oral Mercantil Sigj. 1 Acdo. Núm. Exp. 30/2025.

Secreto. Ejecutivo Mercantil Ejecutivo Mercantil Computo. 3 Acdos. Núm. Exp. 1017/2024.

Secreto. Ejecutivo Mercantil Oral Mercantil Ejecutivo Mercantil Oral Turnar. 1 Acdo. Núm. Exp. 119/2024.

Secreto. Ejecutivo Mercantil Ejec. Merc. Preven. 1 Acdo. Núm. Exp. 267/2025.

Secreto. Ejecutivo Mercantil Ejecutivo Mercantil Deberá Estarse. 1 Acdo. Núm. Exp. 518/2024.

Secreto. Ejecutivo Mercantil Ampliación de Embargo. 1 Acdo. Núm. Exp. 548/2024.

Secreto. Ejecutivo Mercantil Ejecutivo Mercantil Girar Exhorto. 1 Acdo. Núm. Exp. 557/2024.

Secreto. Ejecutivo Mercantil Ejecutivo Mercantil Autorización. 1 Acdo. Núm. Exp. 9/2025.

Sepsa Servicios Integrales S.A. de C.V. vs. Safe Environments Seguridad Privada S.A. de C.V. Otros Oralidad Mercantil Acuerdo, Una Vez que Se Devuelvan Los Autos Principales. 1 Acdo. en Cuaderno_Amparo_Act. Núm. Exp. 657/2023 13/05/2024.

LA SECRETARIA DE ACUERDOS
LIC. MA. TERESA MORA CRUZ

SOLO CONSULTA
SOLO CONSULTA
SOLO CONSULTA

DÉCIMO PRIMERO DE LO CIVIL DE PROCESO ORAL

SECRETARÍA "A"
ACUERDOS DEL 10 DE MARZO DEL 2025

Banco Santander México S. A, Institución de Banca Múltiple Grupo Financiero Santander México vs. Becerril Sánchez Rodolfo y Contreras Pastrana Alejandro Merced. Ejecutivo Mercantil Oral Oralidad Mercantil Cierre. 1 Acdo. Núm. Exp. 297/2021.

Banco Santander México S. A, Institución de Banca Múltiple Grupo Financiero Santander México vs. Becerril Sánchez Rodolfo y Contreras Pastrana Alejandro Merced. Ejecutivo Mercantil Oral Oralidad Mercantil Auto de Ejecc. Local de Juzgado. 2 Acdos. Núm. Exp. 297/2021 Tomo II.

Banco Santander Mexico S.A. Institución de Banca Múltiple, Grupo Financiero Santander México vs. Urreta Moreno Julio José. Providencias Precautorias Oral Mercantil Acumular Providencias a Juicio. 1 Acdo. Núm. Exp. 14/2025.

BBVA México S.A. Institución de Banca Múltiple, Grupo Financiero BBVA México vs. López González Berenice Itziu. Otros Oralidad Mercantil por No Presentada. 1 Acdo. Núm. Exp. 227/2025.

Secreto. Ejecutivo Mercantil Oral Oralidad Mercantil Copias Certificadas. 1 Acdo. Núm. Exp. 317/2023.

Secreto. Ejecutivo Mercantil Razon Con Imposibilidad. 1 Acdo. Núm. Exp. 771/2024.

Audiencia

Alanís Figueroa María del Carmen vs. Seguros Banorte S.A. de C.V. Grupo Financiero Banorte. Desahogo de Vista-Fecha para Aud. Prelim. Otros Oralidad Mercantil. 1 Audiencia. Núm. Exp. 104/2025 Expediente.

LA SECRETARIA DE ACUERDOS POR MINISTERIO DE LEY
LIC. ABIGAIL ARTEAGA HERNÁNDEZ

SECRETARÍA "B"
ACUERDOS DEL 10 DE MARZO DEL 2025

Administradora Fome 2, Sociedad de Responsabilidad Limitada de Capital Variable vs. Alcántara Ledesma María Guadalupe y Bautista Mariano Isidro. Jurisdiccción Voluntaria Oral Mercantil Requerimiento de Documentos. 1 Acdo. Núm. Exp. 272/2025.

Garrido Moreno Mari Claudia vs. Garrido Moreno Juan Miguel y Moreno Valderrabano Reyna Mirna. Otros Oralidad Civil Desechamiento. 1 Acdo. Núm. Exp. 222/2025.

H24 Vivienda S.A. de C.V. vs. Inmobiliaria Circulo Cck S.A. de C.V. Otros Oralidad Civil Deberá Estarse. 3 Acdos. Núm. Exp. 242/2024.

Jáuregui Michel Briza Alejandra vs. Corporativo Patrimonial Hipotecario S.A. de C.V. Jurisdiccción Voluntaria Oral Mercantil Cómputo 90 Días. 1 Acdo. Núm. Exp. 578/2023.

Lepe Escobar Tomás vs. BBVA México S.A. Institución de Banca Múltiple, Grupo Financiero BBVA México. Otros Oralidad Mercantil Cómputo Tres Días. 1 Acdo. Núm. Exp. 248/2025.

Muñoz Cerdeira Luis y Muñoz Cerdeira Jorge Luis vs. Muñoz Sámano Alejandro. Otros Oralidad Civil Cómputo 90 Días. 1 Acdo. Núm. Exp. 198/2025.

Quezada Rodríguez Benigno Renan vs. Cetelem S.A. de C.V., Sofom E. R. Grupo Financiero Inbursa. Otros Oralidad Mercantil Contestación de Demanda. 1 Acdo. Núm. Exp. 82/2025.

Ramírez Juárez Gerardo vs. Hernández Monsalvo Patricia. Ejecutivo Mercantil Razón Imposibilidad-Remitir Amparo. 1 Acdo. en Amparo. Núm. Exp. 450/2024 Amparo Dem. Patricia Hernández.

Secreto. Providencias Precautorias Oral Mercantil Actora Exhibe Minuta de Demanda. 1 Acdo. Núm. Exp. 1012/2024.

Secreto. Ejecutivo Mercantil Admisorio. 1 Acdo. Núm. Exp. 225/2025.

Secreto. Ejecutivo Mercantil Admite Incidente-Pasa a Sentencia. 1 Acdo. en Incidente. Núm. Exp. 225/2025 Inc. de Providencias Precautorias.

Secreto. Ejecutivo Mercantil Una Vez que Pague Copias y Exhiba Traslado, Elaborar Exhorto. 1 Acdo. Núm. Exp. 695/2024 Expediente.

Tejidos Xocotlan S.A. de C.V. vs. Black Storm S.A. de C.V. Jurisdiccción Voluntaria Oral Mercantil Desechamiento. 1 Acdo. Núm. Exp. 205/2025.

AUDIENCIA

Pérez Ortega Noemí vs. BBVA México. S.A., Institución de Banca Múltiple, Grupo Financiero BBVA México y BBVA Seguros México, S.A. de C.V., Grupo Financiero BBVA México. Aud. Prelim. Otros Oralidad Mercantil. 1 Audiencia. Núm. Exp. 405/2024.

SENTENCIA DEFINITIVA NO PUBLICADA DEL 10 DE MARZO DEL 2025

Comercial Roshfrans S.A. de C.V. vs. Mendoza Mejía Eduardo. Ejecutivo Mercantil Sent. Def. (N. P. del 07 Marzo 2025) 1 Núm. Exp. 448/2024

Monto Fácil S.A. P. I. de C.V. Sofom E. N. R vs. Peña García Paz Ignacio. Ejecutivo Mercantil Sent. Def. (N. P. del 07 Marzo 2025) 1 Núm. Exp. 622/2024

LA SECRETARIA DE ACUERDOS
LIC. BRENDA PAREDES ORTIZ

SECRETARÍA "C"
ACUERDOS DEL 10 DE MARZO DEL 2025

BBVA México S.A. Institución de Banca Múltiple, Grupo Financiero BBVA México vs. Godínez Ocampo Carlos Augusto. Otros Oralidad Mercantil Nuevo Dom. para Emplazar. 1 Acdo. Núm. Exp. 473/2024.

BBVA México S.A. Institución de Banca Múltiple, Grupo Financiero BBVA México vs. Godínez Ocampo Carlos Augusto. Otros Oralidad Mercantil Dada Cuenta-Elaborar Cedulas. 1 Acdo. en Incidente. Núm. Exp. 473/2024 Inc. de Providencias Precautorias.

Corporativo Laudex S.A. P. I. de C.V. Sofom E. N. R vs. Escalante Valle Karina Guadalupe y Trujillo Fonseca Perla del Carmen. Otros Oralidad Mercantil por Pagada y Concluye. 1 Acdo. Núm. Exp. 739/2024.

Corporativo Laudex S.A. P. I. de C.V. Sofom E. N. R vs. Masson Monteverde Estefania y Herrera Ojeda María Gabriela y Ledesma Rivera Daniel. Otros Oralidad Mercantil Elaborar Nueva Cedula Con Cita. 1 Acdo. Núm. Exp. 146/2025.

Engencap Holding S. de R. L. de C.V. vs. Pariente Monter Mauricio y Chaljib Velasco Alejandro Artemio vs. Procesamiento Especializado de Alimentos, Sapi de C.V. Otros Oralidad Mercantil Dada Cuenta-Elaborar Cedula. 2 Acdos. Núm. Exp. 63/2025.

Gutiérrez Solórzano Samuel vs. A. N. A. Compañía de Seguros S.A. de C.V. Otros Oralidad Mercantil Devuelven Cheque. 2 Acdos. en Otros. Núm. Exp. 619/2022 Tomo II.

Medi Royal S.A. de C.V. vs. Juárez Rivas Aurora. Otros Oralidad Mercantil Computo 3. 1 Acdo. Núm. Exp. 260/2025.

Montes de Oca Rafael Servín vs. Servín Almaraz Miguel Ángel y Recillas Hernández Fabiola. Otros Oralidad Civil Requerir Al Demandado. 1 Acdo. Núm. Exp. 699/2022.

Operadora Integral Zimer S.A. de C.V. vs. BBVA México Sa Institución de Banca Múltiple Grupo Financiero BBVA México. Otros Oralidad Mercantil Contestación de la Demanda. 1 Acdo. Núm. Exp. 103/2025 Expediente.

Portafolio de Negocios S.A. de C.V. Sofom E. R vs. Tavata Distribuciones, S.A. de C.V. y Ruvalcaba y Lara Octavio Alejandro y Lara Di Lauro Eduardo. Ejecutivo Mercantil Oral Mercantil Devolución Poder y Copias Certificadas. 1 Acdo. Núm. Exp. 849/2024.

Ríos Guerra Jorge vs. Camcad Retiro S.A. de C.V. Otros Oralidad Civil Expedientillo. 1 Acdo. en Expedientillo. Núm. Exp. 136/2024 Expedientillo.

Secreto. Ejecutivo Mercantil Autorización. 1 Acdo. Núm. Exp. 1039/2024.

Secreto. Providencias Precautorias Oral Mercantil Manifestaciones. 1 Acdo. Núm. Exp. 109/2025.

Secreto. Ejecutivo Mercantil Oral Oralidad Mercantil Admisorio. 1 Acdo. Núm. Exp. 233/2025 Expediente.

Secreto. Providencias Precautorias Oral Mercantil Computo 3. 1 Acdo. Núm. Exp. 259/2025.

Secreto. Ejecutivo Mercantil Oral Oralidad Mercantil Elaborar Nueva Cedula. 1 Acdo. Núm. Exp. 326/2024.

Secreto. Ejecutivo Mercantil Oral Oralidad Mercantil Devuelven Exh. Sin Diligenciar. 1 Acdo. Núm. Exp. 763/2022 Expediente.

Solís Martínez Óscar vs. Technosolutions Querétaro S.A. de C.V. y Torres Romero Rossy. Cump. de Contrato Oralidad Mercantil Contestación de Demanda Se Resrva. 1 Acdo. Núm. Exp. 799/2024.

SOLO CONSULTA
SOLO CONSULTA
SOLO CONSULTA

SENTENCIA INTERLOCUTORIA
Consolidada de Ferreterías S.A. de C.V. vs. Postensados y Diseños de Estructuras S.A. de C.V. Otros Oralidad Mercantil Sent. Interl. 1 Núm. Exp. 346/2024

EL SECRETARIO DE ACUERDOS
LIC. DAVID ROBERTO MERCADO ROJAS

DÉCIMO SEGUNDO DE LO CIVIL DE PROCESO ORAL

SECRETARÍA "A"
ACUERDOS DEL 10 DE MARZO DEL 2025

Abastecedora de Coches S.A. de C.V. vs. Marín Hernández Eduardo y Marín Hernández Javier. Ejecutivo Mercantil Ejecutivo Mercantil. 1 Acdo. Núm. Exp. 381/2024.
Altamirano Santana Virginia vs. Serrano Maldonado José Luis Aurelio y Salinas Estrada Soledad. Oral Civil Oral Civil. 2 Acdos. Núm. Exp. 327/2024.
Aluma Systems México S.A. de C.V. vs. Usa Technologies de México S.A. de C.V. y Tamayo Caballero Santiago. Ejecutivo Mercantil Ejecutivo Mercantil Oral. 1 Acdo. Núm. Exp. 271/2021.
Artic Asesores Contables y Legales Sas de C.V. vs. Comercializadora Lazti S.A. de C.V. Juris. Voluntaria Mercantil Juris. Voluntaria. 1 Acdo. Núm. Exp. 674/2024.
Banco Santander México S.A. I. B. M. Grupo Financiero Santander México vs. Cervantes Ruvalcaba Áurea Antonieta. Providencias Precautorias Mercantil 1 Acdo. Núm. Exp. 154/2025.
Banco Santander México Sa Ibm Grupo Financiero Santander México vs. González Hernández Miguel. Ejecutivo Mercantil Ejecutivo Mercantil Oral. 1 Acdo. Núm. Exp. 201/2025.
Buzo Álvarez Francisco Javier vs. Ford Credit S.A. de C.V. Sofom Er y Chambher Noreste S.A. de C.V. Oral Mercantil 1 Acdo. Núm. Exp. 264/2025.
Cetelem, S.A. de C.V. Sociedad Financiera de Objeto Múltiple, Entidad Regulada, Grupo Financiero Inbursa vs. Ibarra García Raúl Ernesto. Ejecutivo Mercantil 1 Acdo. Núm. Exp. 561/2024.
Cortés Cerrillo Daniela vs. Ávila Castañeda Teresa. Ejecutivo Mercantil Ejecutivo Mercantil Oral. 1 Acdo. Núm. Exp. 157/2025.
El Palacio de Hierro S.A. de C.V. vs. Cortez Tlalolini María Cristina. Oral Mercantil 1 Acdo. Núm. Exp. 261/2025.
El Palacio de Hierro S.A. de C.V. vs. López González Luis Dionisio. Oral Mercantil Oral Mercantil. 1 Acdo. Núm. Exp. 217/2025.
Fletes Express Rb S.A. de C.V. vs. Axa Seguros S.A. de C.V. Oral Mercantil Oral Mercantil. 1 Acdo. Núm. Exp. 97/2025.
Grupo Soluciones Empresariales Calva, S.A. de C.V. vs. Huawei Technologies de México S.A. de C.V. Huawei Technologies Engineering de México S.A. de C.V. Oral Mercantil Oral Mercantil. 3 Acdos. Núm. Exp. 51/2021.
Millenials Innovation Sapi de C.V. Sofom Enr vs. Rivera Martínez Emilio. Ejecutivo Mercantil Oral Oralidad Mercantil Ejecutivo Mercantil Oral. 1 Acdo. Núm. Exp. 737/2023.
Navistar Financial S.A. de C.V., Sociedad Financiera de Objeto Múltiple, Entidad Regulada vs. Quality Transporflex, S.A. de C.V. y Bueno Miramóntes Porfirio. Providencias Precautorias Mercantil Providencias Precautorias. 1 Acdo. Núm. Exp. 207/2022.
Nicacio González Saúl vs. Chubb Seguros México S.A. Oral Mercantil 1 Acdo. Núm. Exp. 237/2025.
Nr Finance México S.A. de C.V. vs. Jaramillo Mora Víctor. Ejecutivo Mercantil Ejecutivo Mercantil. 1 Acdo. Núm. Exp. 1041/2024.
Ortega Valdéspino Guillermina vs. Jacinto de Gómez María de Jesús. Oral Civil Oral Civil. 1 Acdo. Núm. Exp. 234/2025.
Recursos Sistemas y Conocimiento S.A. de C.V. vs. Omnisys S.A. de C.V. Medios Preparatorios Mercantil Ejecutivo Mercantil. 1 Acdo. Núm. Exp. 581/2024.
Robledo Rico Ana Lilia vs. Núñez Fabila Ángel Enrique. Oral Civil Oral Civil. 1 Acdo. Núm. Exp. 177/2025.
Salgado Degante Rosa María vs. Celestino Torres Morales. Oral Civil Oral Civil Caducidad. 1 Acdo. Núm. Exp. 157/2018.
Secreto. Ejecutivo Mercantil 1 Acdo. Núm. Exp. 267/2025.
Secreto. Providencias Precautorias Mercantil 1 Acdo. Núm. Exp. 154/2025.
Sicrea Comercial S.A. de C.V. vs. Bernache Hernández Francisco Javier. Ejecutivo Mercantil Ejecutivo Mercantil Oral. 1 Acdo. Núm. Exp. 194/2025.
Sistema de Crédito Automotriz S.A. de C.V. vs. Herrera Torres Susana. Ejecutivo Mercantil Ejecutivo Mercantil Oral. 1 Acdo. Núm. Exp. 187/2025.
Sistema de Crédito Automotriz S.A. de C.V. vs. Río Frayre Elida Rayo. Ejecutivo Mercantil Ejecutivo Mercantil Oral. 1 Acdo. Núm. Exp. 167/2025.
Sistema de Crédito Automotriz S.A. de C.V. vs. Vázquez Franco Carlos. Ejecutivo Mercantil Ejecutivo Mercantil Oral. 1 Acdo. Núm. Exp. 124/2025.
Sistema de Crédito Automotriz S.A. de C.V. vs. Velasco Rodríguez Blanco. Ejecutivo Mercantil Oral Mercantil Ejecutivo Mercantil Oral. 1 Acdo. Núm. Exp. 121/2025.
Sistema de Crédito Automotriz, S.A. de C.V. vs. Colorado Reyes Rodney Antonio. Ejecutivo Mercantil Ejecutivo Mercantil Oral. 1 Acdo. Núm. Exp. 161/2025.
Sistema de Crédito Automotriz, S.A. de C.V. vs. Ibarra Cardona Armando y Preciado Cruz Amalia Guadalupe. Ejecutivo Mercantil Ejecutivo Mercantil Oral. 1 Acdo. Núm. Exp. 127/2025.
Valdés Posada Patricia vs. 20tree Sapi y Operadora de Condominios Valle Sc. Resc. de Contrato Oralidad Mercantil Oral Mercantil. 1 Acdo. Núm. Exp. 604/2023.
Valdez Amézquita María de Lourdes Catalina vs. Alonso Serrano Esteban Sergio. Oral Civil 2 Acdos. Núm. Exp. 974/2024.
MAL PUBLICADO
Segurac Millenium, S.A. de C.V. vs. Grupo Precisión Control, S.A. de C.V. Oral Mercantil 1 Acdo. Núm. Exp. 240/2025.
AUDIENCIA NO PUBLICADA
Hecker Vollmer Sebastián Michael vs. Neri García Raúl y Moreno Laveaga Bianca Michelle. Ejecutivo Mercantil Oral Mercantil. 1 Audiencia. Núm. Exp. 797/2024.

LA SECRETARIA DE ACUERDOS
LIC. LUZ EDITH VELARDE BERNAL

SECRETARÍA "B"
ACUERDOS DEL 10 DE MARZO DEL 2025

Caja de Previsión de la Policía Preventiva de la Ciudad de México vs. Aranda Luviano Dulce Jazmín. Otros Oralidad Civil 1 Acdo. Núm. Exp. 242/2025.
Chávez Ibarra Sinuhe vs. Valenzuela Barrera Karen Seltzin. Oral Civil 1 Acdo. Núm. Exp. 475/2023.
Construcciones y Agregados Chanes S.A. de C.V. vs. Floriner S.A. de C.V. Otros Oralidad Mercantil 1 Acdo. Núm. Exp. 505/2024.
Davison Hernández James Tomás vs. Servicios Profesionales de Enlaces Jurídicos S de R.L. de C.V. Resc. de Contrato Oralidad Civil 1 Acdo. Núm. Exp. 732/2023.
Medina Romo José Luis vs. Trejo Blancarte Julio César. Medios Preparatorios Oral Mercantil 1 Acdo. Núm. Exp. 245/2025.
Paga todo Internacional Sapi de C.V. vs. Tiendas Tres B, S.A. de C.V. Cump. de Contrato Oralidad Mercantil 1 Acdo. en Amparo. Núm. Exp. 652/2024 Bis 3 Amparo Promov. por la Demandada.
Paga todo Internacional Sapi de C.V. Cump. de Contrato Oralidad Mercantil 1 Acdo. Núm. Exp. 652/2024 Amparo Directo Promov. por la Actora.
Rodríguez Mojica Levit Surid vs. Axa Seguros S.A. de C.V. Pago de Seguro Oralidad Mercantil 1 Acdo. Núm. Exp. 415/2021.
Rodríguez Mojica Levit Surid vs. Axa Seguros S.A. de C.V. Pago de Seguro Oralidad Mercantil 1 Acdo. en Amparo. Núm. Exp. 415/2021 1347/2024-II.
Secreto. Providencias Precautorias Oral Mercantil 2 Acdos. Núm. Exp. 1032/2024.
Secreto. Ejecutivo Mercantil Oral Oralidad Mercantil 1 Acdo. Núm. Exp. 132/2025.
Secreto. Ejecutivo Mercantil 1 Acdo. Núm. Exp. 235/2025.
Secreto. Ejecutivo Mercantil Oral Mercantil 1 Acdo. Núm. Exp. 555/2023.
Unifin Financiera, S.A. B de C.V. vs. Mercurio Express Transportadora Turística, S.A. de C.V. y González Ruíz Rubén y Bulldog Express, S.A. de C.V. Resc. de Contrato Oralidad Mercantil 1 Acdo. Núm. Exp. 150/2024.

LA SECRETARIA DE ACUERDOS
LIC. VICKY VERÓNICA JUÁREZ CORONADO

SECRETARÍA "C"
ACUERDOS DEL 10 DE MARZO DEL 2025

Banco Santander México Sociedad Anónima Institución de Banca Múltiple Grupo Financiero Santander México vs. Téllez Villa Sergio. Ejecutivo Mercantil 1 Acdo. Núm. Exp. 503/2024.

SOLO CONSULTA
SOLO CONSULTA
SOLO CONSULTA

BBVA México Sa Institución de Banca Múltiple Grupo Financiero BBVA México vs. Torres García María de Los Ángeles. Oral Mercantil 1 Acdo. Núm. Exp. 206/2025.
BBVA México, S.A., Institución de Banca Múltiple, Grupo Financiero BBVA México vs. Pérez Chavira Margarita Eugenia. Oral Mercantil 1 Acdo. en Amparo. Núm. Exp. 469/2023 349/2024-III.
Centeno Pichardo Shamir y María Catalina Piedad Pichardo Muñoz como Tutora Legal de María Soraya Centeno Pichardo y Ashianty Centeno Pichardo vs. Seguros Banorte S.A. de C.V. Grupo Financiero Banorte. Pago de Seguro Oralidad Mercantil 1 Acdo. Núm. Exp. 586/2024.
Cibanco Sa Institución de Banca Múltiple vs. Grube México S.A. de C.V. Oral Mercantil 1 Acdo. Núm. Exp. 209/2020.
Comercializadora Sajeca, S.A. de C.V. Oral Mercantil 1 Acdo. en Amparo. Núm. Exp. 613/2023.
Fondo para el Desarrollo Social de la Ciudad de México y Nacional Financiera Sociedad Nacional de Crédito Institución de Banca de Desarrollo como Fiduciaria del Fideicomiso Denominado Fonfo para el Desarrollo Social de la Ciudad de México vs. González Alvarado Silvia y Gaytán Saavedra Marco Antonio y Gaytán González Tanya. Oral Mercantil 1 Acdo. Núm. Exp. 249/2025.
Galicia García Xanatlh Stefany vs. Zárate Rendón Isaac Patricio. Oral Mercantil 1 Acdo. Núm. Exp. 479/2023.
Kubo Financiero S.A. de C.V. Sfp vs. Roig Aguilar Theo David. Oral Mercantil 1 Acdo. Núm. Exp. 790/2024.
Lar Trading Services S de R.L. de C.V. vs. Bermúdez Ruíz Andrés Miguel. Oral Mercantil 1 Acdo. Núm. Exp. 203/2025.
Liverpool Pc, S.A. de C.V. vs. Meixueiro Hernández Antonio. Otros Oralidad Mercantil 1 Acdo. Núm. Exp. 656/2024.
Moreno García Jesús Daniel vs. Banco Nacional de México Sa Integrante del Grupo Financiero Banamex. Oral Mercantil 1 Acdo. Núm. Exp. 259/2022.
Nava Vázquez José César vs. Aridjis Vázquez Nicias René y Aridjis Fernández Karla Rebeca. Ejecutivo Mercantil Oral Mercantil 2 Acdos. Núm. Exp. 726/2024.
Rodríguez Martínez Martha Mariana vs. Garduño Patiño Carlos Alberto. Ejecutivo Mercantil 2 Acdos. Núm. Exp. 829/2024.
Rojas y Peña Carlos Miguel vs. Corporación Xochimilco S.A. de C.V. Oral Mercantil 1 Acdo. en Expedientillo. Núm. Exp. 3/2016.
Ruíz Ramírez Daniel vs. Tarjetas Banamex S.A. de C.V. Sofom E. R. Oral Mercantil 1 Acdo. en Expedientillo. Núm. Exp. 273/2014.
Savino del Bene México S.A. de C.V. vs. Us Sistemas e Inovación S de R.L. de C.V. Oral Mercantil 1 Acdo. Núm. Exp. 293/2024.
Secreto. Ejecutivo Mercantil 1 Acdo. Núm. Exp. 156/2025.
Secreto. Ejecutivo Mercantil 1 Acdo. Núm. Exp. 209/2025.
Secreto. Ejecutivo Mercantil Oral Mercantil 1 Acdo. Núm. Exp. 256/2025.
Secreto. Ejecutivo Mercantil 1 Acdo. Núm. Exp. 439/2024.
Secreto. Ejecutivo Mercantil 1 Acdo. Núm. Exp. 569/2024.
Secreto. Ejecutivo Mercantil Oral Mercantil 1 Acdo. Núm. Exp. 63/2025.
Secreto. Ejecutivo Mercantil 1 Acdo. Núm. Exp. 69/2025.
Secreto. Ejecutivo Mercantil Oral Mercantil 1 Acdo. Núm. Exp. 756/2024.
Secreto. Ejecutivo Mercantil Oral Mercantil 1 Acdo. Núm. Exp. 960/2024.
Secreto. Ejecutivo Mercantil Oral Mercantil 1 Acdo. Núm. Exp. 963/2024.

AUDIENCIA MAL PUBLICADA

Totalenergies Marketing México S.A. de C.V. y antes Total México S.A. de C.V. vs. Hidrocarburos Santa Ana S.A. de C.V. Oral Mercantil. 1 Audiencia. Núm. Exp. 186/2024.

LA SECRETARIA DE ACUERDOS
LIC. LUZ EDITH VELARDE BERNAL

DÉCIMO TERCERO DE LO CIVIL DE PROCESO ORAL

SECRETARÍA "A"
ACUERDOS DEL 10 DE MARZO DEL 2025

Airmar Transportes Internacionales S.A. de C.V. vs. Vaesa Corrosive Handling Solutions S.A. de C.V. Ejecutivo Mercantil Tramite. 1 Acdo. Núm. Exp. 580/2024.
Aseguradora Aserta, Sociedad Anónima de Capital Variable, Grupo Financiero Aserta vs. Treps Querétaro, Sociedad Anónima de Capital Variable y Óscar Hugo Osorio Cruz. Nul. de Juic. Concluido Civil Tramite. 1 Acdo. Núm. Exp. 211/2020.
Autofinanciamiento México Sociedad Anónima de Capital Variable vs. Demetrio Manuel Bernando Hernández y Olga Lidia Vásquez Luis. Oral Mercantil Tramite. 1 Acdo. Núm. Exp. 806/2017.
Banco Mercantil del Norte Sa Institución de Banca Múltiple Grupo Financiero Banorte vs. Pliego Elcoro José Luis y Quijano Madero María del Pilar y el Muro Promotora de Vivienda S.A. de C.V. Providencias Precautorias Oral Mercantil Tramite. 1 Acdo. Núm. Exp. 151/2023.
Banco Santander México Sa Institución de Banca Múltiple Grupo Financiero Santander México vs. Expertos en Seguridad de la Información y Sistemas S.A. de C.V. y Galindo Hernández Carlos. Ejecutivo Mercantil Oral Oralidad Mercantil Tramite. 1 Acdo. Núm. Exp. 607/2024 Providencias Precautorias.
Cruz Bressant Wilehaldo David vs. Zamudio Marques Alejandro. Ejecutivo Mercantil Tramite. 1 Acdo. Núm. Exp. 613/2024.
Jiménez Malagón Ricardo vs. Vega Ortega Jaime. Ejecutivo Mercantil Tramite. 2 Acdos. Núm. Exp. 733/2024.
Prisma Envase Sociedad Anónima de Capital Variable vs. Martínez Cañedo Irma de Lourdes. Otros Oralidad Mercantil Tramite. 1 Acdo. Núm. Exp. 823/2024.
Proper Services S.A. de C.V. vs. Saci Enlace Integral, Sociedad Anónima de Capital Variable. Oral Mercantil Tramite. 2 Acdos. Núm. Exp. 70/2021.
Saad Corzo Julián Antonio vs. Seguros Atlas Sociedad Anónima. Oral Mercantil Tramite. 1 Acdo. Núm. Exp. 94/2020.
Secreto. Ejecutivo Mercantil Admite. 1 Acdo. Núm. Exp. 253/2025.
Secreto. Ejecutivo Mercantil Admite. 1 Acdo. Núm. Exp. 256/2025.
Secreto. Ejecutivo Mercantil Previene. 1 Acdo. Núm. Exp. 259/2025.

SENTENCIA INTERLOCUTORIA

Jiménez Malagón Ricardo vs. Vega Ortega Jaime. Ejecutivo Mercantil Sent Inter 1 Núm. Exp. 733/2024

EL SECRETARIO DE ACUERDOS
LIC. HERIBRANT PEDRAZA MEZA

SECRETARÍA "B"
ACUERDOS DEL 10 DE MARZO DEL 2025

Adame Herrera Josefina. Oral Civil 1 Acdo. en Expedientillo. Núm. Exp. 294/2018 No Corresponde.
Banco Santander México, S.A. de C.V. Institución de Banca Múltiple, Grupo Financiero Santander México vs. Alimentos Globalizados, S.A. de C.V. y Cruz Perea Flor Erendira. Oral Mercantil 1 Acdo. en Incidente. Núm. Exp. 500/2023 Providencias Precautorias.
Gandini del Valle Andrés Sebastián vs. Inmovent México Soluciones Patrimoniales S.A. de C.V. Resc. de Contrato Oralidad Civil 1 Acdo. Núm. Exp. 95/2024.
Industria Mafonal, Sociedad Anónima de Capital Variable vs. Lorenzo Sánchez García. Juris. Voluntaria Familiar 2 Acdos. en Amparo. Núm. Exp. 152/2021 Amparo 376/2025.
Martínez Colín Sergio vs. BBVA México Sa Institución de Banca Múltiple Grupo Financiero BBVA México. Oral Mercantil Contestación. 1 Acdo. Núm. Exp. 965/2024.
Millán Ramírez David vs. Salas Tirado Bani. Nul. de Contrato Oralidad Civil 1 Acdo. Núm. Exp. 287/2024.
Secreto. Ejecutivo Mercantil 1 Acdo. Núm. Exp. 257/2025.
Secreto. Ejecutivo Mercantil Oral Oralidad Mercantil 1 Acdo. Núm. Exp. 629/2024.
Secreto. Providencias Precautorias Oral Mercantil 1 Acdo. Núm. Exp. 983/2024.
Time University S.A. de C.V. antes Publicaciones Interactivas S.A. de C.V. antes Ediciones Culturales Internacionales S.A. de C.V. vs. Hernández Jurado Omar Alberto. Ejecutivo Mercantil 2 Acdos. Núm. Exp. 668/2024.

LA SECRETARIA DE ACUERDOS
LIC. ARLEN VILLEGAS GÓMEZ

SECRETARÍA "C"
ACUERDOS DEL 10 DE MARZO DEL 2025

Ahuja Alfonsin María de Lourdes y Moreno Sada Roberto vs. Axa Seguros S.A. de C.V. Pago de Seguro Oralidad Mercantil 1 Acdo. en Amparo. Núm. Exp. 651/2024 Amparo Demandada.

SOLO CONSULTA
SOLO CONSULTA
SOLO CONSULTA

Arquinteg S.A. de C.V. vs. Global Mexicana de Infraestructura S.A. de C.V. Oral Mercantil 1 Acdo. Núm. Exp. 186/2023.
Arquinteg S.A. de C.V. vs. Global Mexicana de Infraestructura S.A. de C.V. Oral Mercantil 1 Acdo. en Amparo. Núm. Exp. 186/2023 Q. Qc 88/2025.
Autofinanciamiento México S.A. de C.V. vs. Gutiérrez Escalante Enrique y Vences Jaimes Corpoforo. Oral Mercantil 1 Acdo. Núm. Exp. 189/2025.
BBVA Bancomer, Sociedad Anónima Institución de Banca Múltiple, Grupo Financiero BBVA Bancomer vs. Cazarez Pérez Marco Antonio. Oral Mercantil 1 Acdo. Núm. Exp. 210/2021.
Corporativo Laudex Sapi de C.V. Sofom Enr vs. Hidalgo Romero Ricardo Esteban y Nava Carmona Blas Jonathan. Oral Mercantil 1 Acdo. Núm. Exp. 987/2024.
Mendoza Rivas María del Consuelo vs. Cemc y Asociados S.A. de C.V. Oral Civil 1 Acdo. Núm. Exp. 150/2025.
Mercedes Benz México Internacional S de R.L. de C.V. vs. Cero Catorce Publicidad Sapi de C.V. Oral Mercantil 2 Acdos. Núm. Exp. 105/2025.
Secreto. Ejecutivo Mercantil 1 Acdo. Núm. Exp. 12/2025.
Secreto. Otros Oralidad Mercantil 1 Acdo. Núm. Exp. 9/2025 Providencias Precautorias.
NO PUBLICADO
Secreto. Providencias Precautorias Mercantil 1 Acdo. Núm. Exp. 276/2025.

LA SECRETARIA DE ACUERDOS
LIC. TANIA HAYDEE ORTIZ SALDAÑA

DÉCIMO CUARTO DE LO CIVIL DE PROCESO ORAL Y DE TUTELA DE DERECHOS HUMANOS DE LA CIUDAD DE MÉXICO

SECRETARÍA "A"
ACUERDOS DEL 10 DE MARZO DEL 2025

Altamirano López Ana Luz y Valle Noriega María del Mar vs. García Gutiérrez Jesús Yosemar y Fragatsa Tecnología y Servicios S.A. de C.V. Ejecutivo Mercantil D. Turno-Cedula. 1 Acdo. Núm. Exp. 22/2022.
Ayapsa S.A. de C.V. vs. Wdn México, S.A. de C.V. Ejecutivo Mercantil Oral Mercantil D. Acuse Siara. 1 Acdo. Núm. Exp. 842/2024.
Banco Santander México, S.A., Institución de Banca Múltiple, Grupo Financiero Santander México vs. Analisis de Riesgos Comerciales, S.A. de C.V. y Calderón Rangel Carlos Ernesto. Ejecutivo Mercantil Oral Mercantil C. Razón Actuarial-Vista. 1 Acdo. Núm. Exp. 76/2023.
Cabi Comercial Cuernavaca Sapi de C.V. vs. Ortega Reyes Marco Antonio. Providencias Precautorias Mercantil C. Desechado Om. 1 Acdo. Núm. Exp. 240/2025.
Chemical Additves de México, S.A. de C.V. vs. Home Choices, S.A. de C.V. Oral Mercantil A-Ratificar Firma. 1 Acdo. Núm. Exp. 114/2023.
Cibanco S.A. Institución de Banca Múltiple División en su Carácter de Fiduciario en el Fideicomiso Número F/00430 vs. Verónica Morales Hernández. Oral Mercantil D. Autorización. 1 Acdo. Núm. Exp. 260/2016.
Flores Olivares Mariangel y Flores López Guillermo Elías vs. Corporativo Patrimonial Hipotecario S.A. de C.V. y García Kobashi Mario Horacio. Oral Mercantil D. Turno-Cedula. 1 Acdo. Núm. Exp. 714/2024.
Jr Servicios Integrales de Vivienda S.A. de C.V. vs. BBVA México Sa Institución de Banca Múltiple Grupo Financiero BBVA México. Oral Mercantil C. Inc. de Liquidación de Int. 1 Acdo. Núm. Exp. 442/2024.
Martínez María Elena vs. Motta Avilés Ángel Jaime. Oral Mercantil C. Desechado Om. 1 Acdo. Núm. Exp. 138/2025.
Maxime Philippe Maurice Marguerie vs. Nicolin Bienes Raíces, S.A. de C.V. y Solís Palacios María Isabel. Oral Mercantil D. Razón Actuarial-Vista. 2 Acdos. Núm. Exp. 714/2022.
Miranda Domínguez Yusmaidy vs. Global Travelers Rewards, S.A. de C.V. a Través de su Representante Legal y en su Carácter de Fideicomisaria del Fideicomiso 85100447 y Banco Inmobiliario Mexicano, S.A. Institución de Banca Múltiple, en su Carácter de Fiduciario en el Contrato de Fideicomiso y de Administración 85100447 y Banco Monex, S.A., Institución de Banca Múltiple, Monex, Grupo Financiero, a Través de su Representante Legal y en su Carácter de Fideicomitente del Fideicomiso F/1805 y Leisure Partners, S.A. de C.V., a Través de su Representante Legal y en su Carácter de Fideicomitente del Fideicomiso F/1805. Oral Mercantil C. Se Informa Proveído. 1 Acdo. en Amparo. Núm. Exp. 464/2022 Interpuesto por Yusmaidy Miranda Domínguez 23/2025-III.
Miranda Domínguez Yusmaidy vs. Global Travelers Rewards, S.A. de C.V. a Través de su Representante Legal y en su Carácter de Fideicomisaria del Fideicomiso 85100447 y Banco Inmobiliario Mexicano, S.A. Institución de Banca Múltiple, en su Carácter de Fiduciario en el Contrato de Fideicomiso y de Administración 85100447 y Banco Monex, S.A., Institución de Banca Múltiple, Monex, Grupo Financiero, a Través de su Representante Legal y en su Carácter de Fideicomitente del Fideicomiso F/1805 y Leisure Partners, S.A. de C.V., a Través de su Representante Legal y en su Carácter de Fideicomitente del Fideicomiso F/1805. Oral Mercantil C. Se Informa Proveído. 1 Acdo. en Amparo. Núm. Exp. 464/2022 Interpuesto por Yusmaidy Miranda Domínguez 70/2025-V.
Portafolio de Negocios, Sociedad Anónima Capital Variable Sofom E. R vs. Teva Distribuidora Mexicana, S.A. de C.V. y Gabriel Alcázar Sánchez y y Beatiz Ramírez Estrada, También Conocida como Beatriz Ramírez Estrada de Carbajal. Providencias Precautorias Mercantil D. Acuse Siara. 1 Acdo. Núm. Exp. 856/2024.
Rodríguez Yáñez Cornelio vs. Guevara Castroparedes Alejandra y Torres Martínez Marcela Rosalía. Ejecutivo Mercantil A-Aud. de Desahogo de Pruebas. 1 Acdo. Núm. Exp. 746/2024.
Secreto. Providencias Precautorias Mercantil C. Desechado Pp. 1 Acdo. Núm. Exp. 200/2025.
Secreto. Ejecutivo Mercantil C. Admis. E. M. 1 Acdo. Núm. Exp. 214/2025.
Secreto. Ejecutivo Mercantil C. Ratificar. 1 Acdo. Núm. Exp. 226/2025.
Secreto. Ejecutivo Mercantil A-Prevención Ejecutivo Mercantil. 1 Acdo. Núm. Exp. 234/2025.
Secreto. Ejecutivo Mercantil A-Prevención Ejecutivo Mercantil. 2 Acdos. Núm. Exp. 256/2025.
Secreto. Ejecutivo Mercantil A-por Exhibidos Documentos Base. 2 Acdos. Núm. Exp. 276/2025.
Secreto. Ejecutivo Mercantil A-Admis. Providencia Precautoria. 1 Acdo. en Otros. Núm. Exp. 276/2025 Providencias Precautorias.
Secreto. Ejecutivo Mercantil Oral Mercantil C. Razón Actuarial -Vista. 1 Acdo. Núm. Exp. 76/2023.
Sosa Basáñez Malisa vs. Constructora Cabros Sociedad Anónima de Capital Variable. Oral Mercantil C. Ratificar. 1 Acdo. Núm. Exp. 216/2025.
Terra Protocol, Sociedad Anónima de Capital Variable, Representada por el Señor Javier Aguilar Morales vs. Rac20 Sociedad Anónima Promotora de Inversión S.A. P. I. de Capital Variable Representada por Manuel Cancino Rodríguez y Fernández Caba Horacio. Oral Mercantil D. Requerimiento de Documentos. 1 Acdo. Núm. Exp. 280/2025.
Torres Oropeza Octavio y Zamora Ocon su Sucesión a Bienes de Érika vs. Qualitas Compañía de Seguros S.A. de C.V. Oral Mercantil A-Turno. 1 Acdo. Núm. Exp. 220/2022.
Tsem Seguridad Privada, Sociedad Anónima de Capital Variable vs. Cibanco, S.A., Institución de Banca Múltiple en su Carácter de Fiduciario del Fideicomiso Irrevocable de Actividad Empresarial y Garantía Con Derecho de Reversión Número Cib/2575 y Artha Capital, S. de R. L. de C.V. Oral Mercantil D. Razón Actuarial. 3 Acdos. Núm. Exp. 58/2024.
NO PUBLICADO
Communitas Aurum Sapi de C.V. vs. Piña Escobar Raúl Aristes. Oral Mercantil A-Ratificar Firma. 1 Acdo. Núm. Exp. 208/2025.
AUDIENCIA
Martínez Hernández Óscar vs. Atrio de Chapala 26 S.A. de C.V. C. Fecha para Aud. Prelim. Oral Civil. 1 Audiencia. Núm. Exp. 12/2025.

SENTENCIA DEFINITIVA DEL 10 DE MARZO DEL 2025

Vega Rodríguez Raquel vs. Axxa Assistance México, S.A. de C.V. Oral Civil A-Sent. Def. 1 Núm. Exp. 366/2024

LA SECRETARIA DE ACUERDOS
LIC. SILVIA SOTO ESCALANTE

SOLO CONSULTA
SOLO CONSULTA
SOLO CONSULTA

SECRETARÍA "B"
ACUERDOS DEL 10 DE MARZO DEL 2025

Banco Autofin Sa Institución de Banca Múltiple vs. Martínez Espinosa Roberto. Oral Mercantil D. Turno-Cedula. 1 Acdo. Núm. Exp. 921/2024.
BBVA México, S.A., Institución de Banca Múltiple, Grupo Financiero BBVA México vs. Mecalco Huerta José Antonio. Oral Mercantil D. Turno-Exhorto. 1 Acdo. Núm. Exp. 769/2024.
Bs de México S.A. de C.V. vs. Alianza Hexagono S.A. de C.V. Oral Mercantil C. Razón Actuarial. 1 Acdo. en Amparo. Núm. Exp. 659/2024 Interpuesto por Alianza Hexágono, S.A. de C.V.
Carmona Montero Nancy vs. Seguros Banorte S.A. de C.V. Grupo Financiero Banorte. Oral Mercantil B-Contestación de Demanda. 1 Acdo. Núm. Exp. 1015/2024.
El Palacio de Hierro S.A. de C.V. vs. Capote Viveros Eduardo Otilio. Oral Mercantil D. Requerimiento de Documentos. 1 Acdo. Núm. Exp. 281/2025.
Guerrero López Luis Raúl vs. Rangel Rodríguez Óscar. Ejecutivo Mercantil Oral Mercantil D. Comparecencia. 1 Acdo. Núm. Exp. 831/2024.
Martínez Gerard Ana Cecilia vs. Sociedad Comercial Jq S.A. de C.V. Oral Mercantil D. Razón Actuarial-Vista. 1 Acdo. Núm. Exp. 721/2022.
Martínez Sarmiento Mariana Berenice vs. Márquez Delgado Rafael. Oral Mercantil C. Contestación de Demanda. 1 Acdo. Núm. Exp. 1019/2024.
Mesam Refacciones Diesel, S.A. de C.V. vs. Grupo Gepp, S.A. P. I. S.A. de C.V. y Electropura, S. de R. L. de C.V. y Bienes Raíces Metropolitanos, S. de R. L. de C.V. Oral Mercantil D. Sicor. 4 Acdos. en Otros. Núm. Exp. 181/2025 Tomo Tres.
Nr Finance México, S.A. de C.V. vs. Herrera Alonso José Luis. Oral Mercantil C. Desechado Om. 1 Acdo. Núm. Exp. 237/2025.
Robledo Carrillo Zarahin Oswaldo vs. López González Lidia. Oral Civil C. Vista Parte Actora. 1 Acdo. Núm. Exp. 289/2024.
Secreto. Ejecutivo Mercantil B-Ratificado que Sea. 1 Acdo. Núm. Exp. 195/2025.
Secreto. Ejecutivo Mercantil C. Ratificar. 1 Acdo. Núm. Exp. 201/2025.
Secreto. Ejecutivo Mercantil D. Respuesta Oficio. 4 Acdos. Núm. Exp. 369/2022.
Secreto. Ejecutivo Mercantil D. Turno-Cedula. 1 Acdo. Núm. Exp. 893/2024.
Secreto. Ejecutivo Mercantil Oral Mercantil B-Prevención. 1 Acdo. Núm. Exp. 267/2025.
Secreto. Ejecutivo Mercantil Oral Mercantil C. Desechado Em. 1 Acdo. Núm. Exp. 139/2025.
Secreto. Ejecutivo Mercantil Oral Oralidad Mercantil B-Perfecciona Embargo-Siara. 1 Acdo. Núm. Exp. 77/2020 Tomo II.
Secreto. Oral Mercantil B-Prevención. 1 Acdo. Núm. Exp. 235/2025.
Secreto. Providencias Precautorias Mercantil D. Acuse Siara. 1 Acdo. Núm. Exp. 87/2025.
Secreto. Providencias Precautorias Mercantil D. Requerimiento de Documentos. 1 Acdo. Núm. Exp. 279/2025.
Secreto. Providencias Precautorias Mercantil D. Sicor. 1 Acdo. Núm. Exp. 681/2024.
Velásquez López Ma Angélica del Carmen vs. Aguirre Bringas María Teresa y la Caja de Jubilaciones y Retiros de la Asociación Sindical de Pilotos Aviadores de México y Registro Público de la Propiedad y de Comercio de la Ciudad de México. Oral Civil D. Razón Actuarial. 1 Acdo. Núm. Exp. 59/2025.
Zamora Rincón Ricardo vs. Cabrera Cantero Constantino y Salazar Romero Lucía. Oral Mercantil D. Comparecencia. 1 Acdo. en Amparo. Núm. Exp. 553/2023 Interpuesto por Ricardo Zamora Rincón.

EL SECRETARIO DE ACUERDOS
LIC. ELOY CANTERA MONTIEL

SECRETARÍA "C"
SIN PUBLICACIÓN

DÉCIMO QUINTO DE LO CIVIL DE PROCESO ORAL Y DE TUTELA DE DERECHOS HUMANOS DE LA CIUDAD DE MÉXICO

SECRETARÍA "A"
ACUERDOS DEL 10 DE MARZO DEL 2025

Banco Sabadell Sa Institución de Banca Múltiple vs. Rodríguez León Víctor. Providencias Precautorias Mercantil Autorización. 1 Acdo. Núm. Exp. 331/2024.
De la Fuente Garza Gustavo vs. Departamento del Distrito Federal. Oral Civil Dev Ced Diligenciada. 1 Acdo. Núm. Exp. 551/2024.
Reyes Pérez Gonzalo vs. González Camarillo Diego Samuel y Moreno Rodríguez Columba. Ejecutivo Mercantil Oral Mercantil 1 Acdo. Núm. Exp. 591/2022.
Reyes Pérez Gonzalo vs. González Camarillo Diego Samuel y Moreno Rodríguez Columba. Ejecutivo Mercantil Oral Mercantil 1 Acdo. en Amparo. Núm. Exp. 591/2022 Indirecto Actor.
Sánchez Martínez Alejandro Salvador vs. Tarjetas Banamex Sociedad Anónima de Capital Variable Sociedad Financiera de Objeto Múltiple Entidad Regulada y Trans Unión de México, Sociedad Anónima, Sociedad de Institución Crediticia. Oral Mercantil Disposición de Oficio. 1 Acdo. Núm. Exp. 214/2023.
Secreto. Ejecutivo Mercantil Dispo de Oficio. 1 Acdo. Núm. Exp. 14/2025.
Secreto. Ejecutivo Mercantil Oral Mercantil Turno Cedula. 1 Acdo. Núm. Exp. 140/2025.
Secreto. Ejecutivo Mercantil Oral Mercantil Turno Exhorto. 1 Acdo. Núm. Exp. 141/2025.
Secreto. Ejecutivo Mercantil Oral Mercantil Prevención. 1 Acdo. Núm. Exp. 157/2025.
Secreto. Ejecutivo Mercantil Turno Exhorto. 1 Acdo. Núm. Exp. 170/2025.
Secreto. Ejecutivo Mercantil Turno Exhorto. 1 Acdo. Núm. Exp. 171/2025.
Secreto. Medios Preparatorios Mercantil Prevención. 1 Acdo. Núm. Exp. 231/2025.
Secreto. Providencias Precautorias Oral Mercantil Turno. 1 Acdo. Núm. Exp. 237/2025.
Secreto. Providencias Precautorias Mercantil Ced Sin Diligenciar. 1 Acdo. Núm. Exp. 331/2024.
Size Solutions S.A. de C.V. vs. Minas de Campo Morado S.A. de C.V. Oral Mercantil Disposición de Oficios. 1 Acdo. en Seccion_De_ Ejecución. Núm. Exp. 184/2024.
Time University S.A. de C.V. y antes Publicaciones Interactivas S.A. de C.V. y Anteriormente Ediciones Culturales Internacionales S.A. de C.V. vs. Arellano Ortiz Juan Carlos. Ejecutivo Mercantil Agrega Oficio. 1 Acdo. Núm. Exp. 417/2024.
Vázquez Colmenares Irma vs. Ramírez Martha y Aguiñaga Ramírez Jonathan. Oral Mercantil Agrega Diligencia. 1 Acdo. Núm. Exp. 610/2022.
AUDIENCIA
Hernández Torres María de Lourdes vs. Chozo Bazán José. Aud. Prelim. Oral Civil. 1 Audiencia. Núm. Exp. 674/2024.

LA SECRETARIA DE ACUERDOS
LIC. ARGELIA ÁLVAREZ ROCHA

SECRETARÍA "B"
ACUERDOS DEL 10 DE MARZO DEL 2025

Autocompetición S de R.L. de C.V. vs. Banco Nacional de México Sa Integrante del Grupo Financiero Banamex. Otros Oralidad Mercantil de Cump. Voluntario. Cedula. 1 Acdo. Núm. Exp. 292/2023.
Continental Seminuevos S.A. de C.V. vs. Invaco S.A. de C.V. Resc. de Contrato Oralidad Mercantil Diverso Proveido. 1 Acdo. Núm. Exp. 442/2023.
Ilizaliturri Rodríguez Elizabeth vs. Hernández Jiménez Ricardo. Oral Civil Ced Diligenciada. 1 Acdo. Núm. Exp. 12/2025.
Kigochem S de R.L. de C.V. vs. Acojinamientos Confortables S.A. de C.V. Oral Mercantil Disposición de Oficios. 1 Acdo. Núm. Exp. 418/2024.
Marron Gudiño Yolanda vs. Banco Nacional de México Sa Integrante del Grupo Financiero Banamex. Otros Oralidad Mercantil Ha Causado Ejecutoria. 1 Acdo. Núm. Exp. 262/2023.

SOLO CONSULTA
SOLO CONSULTA
SOLO CONSULTA

Nr Finance México S.A. de C.V. vs. Ávila Canela Óscar. Ejecutivo Mercantil Nuevo Electrónico. 1 Acdo. Núm. Exp. 265/2025.
Productos Frios S.A. de C.V. vs. Manufactura Aceroplac de México S de R.L. de C.V. Oral Mercantil Agregar Exhorto. 2 Acdos. Núm. Exp. 135/2022.
Ramírez Cortés Luz Ángeles vs. BBVA México Sa Institución de Banca Múltiple Grupo Financiero BBVA México. Oral Mercantil Contestación y Vista. 1 Acdo. Núm. Exp. 88/2025.
Ramírez García Jesús vs. Transportes Especializados Cega, S.A. de C.V. y Qualitas Compañía de Seguros, S.A. de C.V. Oral Civil Turno Cédula. 2 Acdos. Núm. Exp. 5/2020.
Romero Esther Solorio vs. Marcial Bautista Octavio vs. Fondo de la Vivienda del Instituto de Seguridad y Servicios Sociales de Los Trabajadores del Estado (Fovissste). Resc. de Contrato Oralidad Civil Vista Oficio. 1 Acdo. Núm. Exp. 332/2021.
Salomón Pineda Grizel Ariadne vs. Scotiabank Inverlat Sa Institución de Banca Múltiple Grupo Financiero Scotiabank Inverlat. Oral Mercantil Exhibe Comprobante. 1 Acdo. Núm. Exp. 172/2024.
Secreto. Ejecutivo Mercantil Desecha No Desahoga. 1 Acdo. Núm. Exp. 168/2025.
Secreto. Ejecutivo Mercantil Desecha No Desahoga. 1 Acdo. Núm. Exp. 172/2025.
Secreto. Ejecutivo Mercantil Desecha No Desahoga. 1 Acdo. Núm. Exp. 178/2025.
Secreto. Oral Mercantil Admisión Cédula. 1 Acdo. Núm. Exp. 182/2025.
Secreto. Ejecutivo Mercantil Admisorio. Exhorto. 1 Acdo. Núm. Exp. 185/2025.
Secreto. Ejecutivo Mercantil Desecha No Desahoga. 1 Acdo. Núm. Exp. 192/2025.
Secreto. Ejecutivo Mercantil Desecha No Desahoga. 1 Acdo. Núm. Exp. 195/2025.
Secreto. Ejecutivo Mercantil Disposición de Exhorto. 1 Acdo. Núm. Exp. 250/2025.
Secreto. Ejecutivo Mercantil Requerimiento de Documentos. 1 Acdo. Núm. Exp. 255/2025.
Secreto. Oral Mercantil Requerimiento de Documentos. 1 Acdo. Núm. Exp. 258/2025.
Secreto. Ejecutivo Mercantil Prev. 1 Acdo. Núm. Exp. 265/2025.
Secreto. Oral Mercantil Prev. 1 Acdo. Núm. Exp. 268/2025.
Secreto. Providencias Precautorias Oral Mercantil Agregar Exhorto. 2 Acdos. Núm. Exp. 675/2023.
Secreto. Ord. Mercantil Autorización. 1 Acdo. Núm. Exp. 863/2024.
NO PUBLICADO
Secreto. Ejecutivo Mercantil Oral Oralidad Mercantil Admis. Cédula. 1 Acdo. Núm. Exp. 208/2025.
AUDIENCIAS
Garita Arce Pedro Miguel Ángel vs. BBVA México Sa Institución de Banca Múltiple Grupo Financiero BBVA México. Acta Minima Otros Oralidad Mercantil. 1 Audiencia. Núm. Exp. 692/2023.
Rodríguez López Blanca Estela vs. Jaime Gaona Israel. Fecha Aud. Ejecutivo Mercantil. 1 Audiencia. Núm. Exp. 415/2024.

LA SECRETARIA DE ACUERDOS
LIC. SANDRA ITZEL ZARATE

SECRETARÍA "C"
ACUERDOS DEL 10 DE MARZO DEL 2025

Autofinanciamiento México, Sociedad Anónima de Capital Variable vs. Lucila Margarita Villaseñor Rodríguez y Roberto Robles de Llano. Oral Mercantil Dev Documentos. 1 Acdo. en Expedientillo. Núm. Exp. 291/2019.
Cibanco, Sociedad Anónima, Institución de Banca Múltiple, División Fiduciaria en su Carácter de Fiduciario en el Fideicomiso Número F/00430 vs. Aníbal Murillo Bustamante y Alicia Martínez Scheffler. Oral Mercantil Autr. Negada. 1 Acdo. Núm. Exp. 270/2016.
Crecimiento en Conjunto para Empresas S.A. de C.V. Sofom Enr vs. Irasa Industrial S.A. de C.V. y Rojas Gutiérrez Juan Manuel. Oral Mercantil Turn Exh. 1 Acdo. Núm. Exp. 416/2024.
Distelub S.A. de C.V. vs. Refacciones Diesel Drapsa. Juris. Voluntaria Civil Respuesta Sat. 2 Acdos. Núm. Exp. 3/2025.
El Palacio de Hierro S.A. de C.V. vs. Rodríguez Trigueros Antonio. Oral Mercantil Prevención. 1 Acdo. Núm. Exp. 269/2025.
Galicia Rodríguez Fausto Salustio y Galicia Hernández Adilene Monserrat vs. Toyota Financial Services México S.A. de C.V. y Toyota Motors Sales de México S de R.L. de C.V. Oral Mercantil Dev Ced Sin Dilig. 2 Acdos. Núm. Exp. 46/2025.
García Morales Sara y Noriega Urbina José Luis vs. Banco Azteca, S.A. Institución de Banca Múltiple. Oral Mercantil Prevención. 1 Acdo. Núm. Exp. 266/2025.
García Villegas David vs. Sigala Tlaxcalteca Carlos Alberto y Tlaxcalteca Rojas María Gregoria. Oral Civil Entrega de Billete de Depósito. 1 Acdo. Núm. Exp. 690/2022.
Gutiérrez Zárate Miguel Ángel vs. Pizzas y Negocios Montecito Express, Sociedad de Responsabilidad Limitada de Capital Variable, Orlando Gómez Garza y Georgina Lorena Garcini Uribe. Oral Mercantil Autr. Simple. 1 Acdo. Núm. Exp. 603/2016.
Red Amigo Dal Sapi de C.V. Sofom Enr vs. Xhidel Comercializadora S.A. de C.V. y Reyes Alcántara Alejandro. Ejecutivo Mercantil Dev Exh. Sin Diligenciar. 1 Acdo. Núm. Exp. 726/2023.
Saldaña Martínez Arturo vs. Evf Body Shop y Álvarez Reyes Publio Erick y Tobon González Raquel Nohemí. Oral Mercantil Desechamiento. 1 Acdo. Núm. Exp. 196/2025.
Secreto. Ejecutivo Mercantil Admisión. 1 Acdo. 1 Acdo. en Incidente. Núm. Exp. 123/2025.
Secreto. Ejecutivo Mercantil Prevención. 1 Acdo. Núm. Exp. 246/2025.
Secreto. Ejecutivo Mercantil Rec Doc. 1 Acdo. Núm. Exp. 326/2024.
Secreto. Oral Mercantil Autorización. 1 Acdo. Núm. Exp. 36/2024.
Secreto. Ejecutivo Mercantil Oral Oralidad Mercantil Oficio Archivo Jud. 1 Acdo. en Expedientillo. Núm. Exp. 49/2023.
Secreto. Ejecutivo Mercantil Dev Ced Sin Dilig. 1 Acdo. Núm. Exp. 560/2024.
Secreto. Ejecutivo Mercantil Dev Exh. Sin Diligenciar. 1 Acdo. Núm. Exp. 726/2023.
Secreto. Ejecutivo Mercantil Aclaración de Auto. 1 Acdo. Núm. Exp. 73/2025.
Secreto. Ejecutivo Mercantil Turnar Ced Act. 1 Acdo. Núm. Exp. 833/2024.
Secreto. Providencias Precautorias Mercantil Respuesta Cnvb. 1 Acdo. Núm. Exp. 899/2024.
Sofom Inbursa, Sociedad Anónima de Capital Variable, Sociedad Financiera de Objeto Múltiple, Entidad Regulada, Grupo Financiero Inbursa vs. Tecnología Social para el Desarrollo, S.A. de C.V. Ejecutivo Mercantil Respuesta Imss. 1 Acdo. Núm. Exp. 709/2024.
Unifin Financiera, Sociedad Anónima Bursatil de Capital Variable antes Unifin Financiera, Sociedad Anónima Bursatil de Capital Variable, Sociedad Financiera de Objeto Múltiple, Entidad No Regulada vs. Gas Sólido, Sociedad Anónima de Capital Variable y Eliezer Muñoz Muñoz. Oral Mercantil Autr. Simple. 1 Acdo. Núm. Exp. 234/2020.
AUDIENCIA
Buendía Martínez José Luis su Sucesión vs. Puentes Martínez Guillermo. Aud. de Juic. Oral Mercantil. 1 Audiencia. Núm. Exp. 846/2024.

LA SECRETARIA DE ACUERDOS
LIC. CLAUDIA MERA ROSAS

DÉCIMO SEXTO DE LO CIVIL DE PROCESO ORAL Y DE TUTELA DE DERECHOS HUMANOS DE LA CDMX

SECRETARÍA "A"
ACUERDOS DEL 10 DE MARZO DEL 2025

Banco Mercantil del Norte Sa vs. Kae Soluciones Arquitectónicas y Construcción S de R.L. de C.V. y López Rodríguez Armando Iván. Ejecutivo Mercantil Oral Mercantil 1 Acdo. en Cuadernillo. Núm. Exp. 962/2024 Providencias Precautorias.
Caja de Previsión de la Policía Preventiva de la Ciudad de México vs. Tomás Andrés María del Carmen. Oral Civil 1 Acdo. Núm. Exp. 242/2025.
El Palacio de Hierro S.A. de C.V. vs. Ochoa Tapia Lizet Aída. Oral Mercantil 1 Acdo. Núm. Exp. 10/2025.
Grupo Nacional Provincial, Sociedad Anónima Búrsatil vs. Sgs Qualitest de México, S.A. de C.V. Oral Mercantil 1 Acdo. en Cuaderno_Amparo_Act. Núm. Exp. 541/2023 Amparo Directo.

SOLO CONSULTA
SOLO CONSULTA
SOLO CONSULTA

Luz Valdés Angélica del Carmen y Téllez Luz Diana Laura y Téllez Luz Claudia Sofía vs. Apoyo a Tu Economia S.A. de C.V. Sofom Enr. Ejecutivo Mercantil Oral Mercantil 1 Acdo. Núm. Exp. 351/2024.
Mejía Cancino Sergio y Mejía Cancino Érika vs. Mejía Elizalde Silverio. Oral Civil 1 Acdo. Núm. Exp. 260/2025.
Millenials Innovations, S.A. P. I., de C.V. vs. Miranda Suárez José Baruc y Arcos Aguirre José Manuel. Ejecutivo Mercantil Oral Mercantil 1 Acdo. en Seccion_De_Ejecución. Núm. Exp. 540/2022.
Padilla Muñoz Fabián vs. Sandoval Domínguez Luis Enrique. Ejecutivo Mercantil 1 Acdo. Núm. Exp. 352/2024.
Raíces Dr. Jiménez Sa vs. Pérez López Favio Francisco. Oral Mercantil 1 Acdo. Núm. Exp. 91/2025.
Secreto. Ejecutivo Mercantil 1 Acdo. Núm. Exp. 416/2024.
Secreto. Ejecutivo Mercantil 1 Acdo. Núm. Exp. 726/2024.
Secreto. Ejecutivo Mercantil Oral Mercantil 1 Acdo. en Cuadernillo. Núm. Exp. 212/2025 Inc. de Providencias Precaotorias.
Secreto. Ejecutivo Mercantil Oral Mercantil 4 Acdos. en Cuadernillo. Núm. Exp. 962/2024 Providencias Precautorias.
Secreto. Providencias Precautorias Mercantil 1 Acdo. Núm. Exp. 531/2024.
Téllez Brito Beatriz Amparo y Gudiño Cuéllar José Ramón vs. Inmobiliaria Granjas Independencia S.A. de C.V. Oral Civil 1 Acdo. en Expedientillo. Núm. Exp. 110/2023.
Tonally Sistemas S.A. de C.V. vs. Quartux México S.A. de C.V. Oral Mercantil 1 Acdo. Núm. Exp. 226/2025.

NO PUBLICADO

Raíces Dr. Jiménez Sa vs. Pérez López Favio Francisco. Oral Mercantil Acdo. No Pub. del 7 de Marzo del 2025. 1 Acdo. Núm. Exp. 91/2025.

LA SECRETARIA DE ACUERDOS
LIC. TANIA GARCÍA ORTÍZ

SECRETARÍA "B"
ACUERDOS DEL 10 DE MARZO DEL 2025

Apoyo Económico Familiar Sociedad Anónima de Capital Variable Sociedad Financiera de Objeto Múltiple Entidad No Regulada vs. Olvera González Mario Josué. Ejecutivo Mercantil 1 Acdo. Núm. Exp. 754/2024.
Arteaga Ayala Esthela vs. Inmobiliaria Xopa S.A. Oral Civil 3 Acdos. Núm. Exp. 83/2025.
Banco Covalto, S.A. Institución de Banca Múltiple vs. Rodríguez Zamora Héctor y Meza López María Guadalupe. Ejecutivo Mercantil 1 Acdo. Núm. Exp. 943/2024.
BBVA México Sa Institución de Banca Múltiple Grupo Financiero BBVA México vs. Ramírez Garduño Miguel Ángel. Oral Mercantil Amparo. 1 Acdo. en Amparo. Núm. Exp. 133/2025 Amparo Directo.
BBVA México, S.A., Institución de Banca Múltiple, Grupo Financiero BBVA México vs. González García Jorge Alberto. Oral Mercantil 1 Acdo. Núm. Exp. 234/2024.
BBVA México, S.A., Institución de Banca Múltiple, Grupo Financiero BBVA México vs. Jardón Ruíz Cresenciano Óscar y Jardón Ramírez Mariana. Ejecutivo Mercantil 1 Acdo. Núm. Exp. 265/2025.
Bk Asistencia y Servicios Técnico Legales S.C. vs. Barrientos Reyes Lisset. Oral Civil Disposición Exhorto. 1 Acdo. Núm. Exp. 643/2023.
Castillo Uribe Ángel vs. Mancera Mondragón Mario Javier. Oral Civil Ced. Diligenciada. 1 Acdo. Núm. Exp. 204/2025.
Contreras Velázquez Pablo vs. Cruz Cruz Rey. Oral Civil Cuad. de Amparo. 1 Acdo. en Amparo. Núm. Exp. 395/2024 Amparo Directo D. C. 142/2025-II.
Corporativo Laudex, S.A. P. I. de C.V. Sofom, E. N. R vs. Melissa Moreno Oregel y Germán Maruez Oregel. Oral Mercantil 1 Acdo. Núm. Exp. 956/2018.
Ferreteros Unidos S.A. de C.V. vs. Dpo Tecnología en Construcción S.A. de C.V. Oral Mercantil 1 Acdo. en Expedientillo. Núm. Exp. 35/2024.
First Home Solutions Sapi de C.V. vs. González Romo Jesús Daniel y Romo López María Armida y González Amézcua José Ángel. Ejecutivo Mercantil Oral Mercantil 1 Acdo. Núm. Exp. 144/2024.
Gamboa López Alfonso vs. Ortiz Soto Manuel. Ejecutivo Mercantil Oral Mercantil Secc. de Ejecución. 1 Acdo. en Seccion_De_Ejecución. Núm. Exp. 95/2024.
Gamboa López Alfonso vs. Ortiz Soto Manuel. Ejecutivo Mercantil Oral Mercantil Cuad. de Amparo. 1 Acdo. en Cuaderno_Amparo_Dem. Núm. Exp. 95/2024 Amparo Directo.
Gongora Palma Claudia Gabriela vs. Yard Scrap S de R.L. de C.V. Oral Mercantil 1 Acdo. en Cuaderno_Amparo_Act. Núm. Exp. 945/2024.
Ima Especialistas en Electrificación Ferroviaria, S.A. de C.V. vs. Ellusión, S.A. de C.V. Oral Mercantil 1 Acdo. Núm. Exp. 105/2025.
Ima Especialistas en Electrificación Ferroviaria, S.A. de C.V. vs. Ellusión, S.A. de C.V. Oral Mercantil 1 Acdo. en Incidente. Núm. Exp. 105/2025 Inc. de Providencias Precaotorias.
Jablovski Nils Alexander vs. Juzgado D˜écimo del Registro Civil de la Ciudad de México. Protección Efectiva de Derechos Tutela Efectiva de Derechos Humanos 1 Acdo. Núm. Exp. 53/2025.
Manrique Monroy José Álvaro vs. Hacemos X Tu Patrimonio S.A. de C.V. y Flores Martínez Jorge Luis y Quiroz González Hebert. Oral Civil Expedientillo. 1 Acdo. en Expedientillo. Núm. Exp. 256/2024.
Manzano Andrade María del Carmen vs. Mendoza Méndez Felipe. Oral Civil 1 Acdo. Núm. Exp. 725/2024.
Mejía Chávez José Luis vs. Ibkan Capital Sociedad Anónima Promotora de Inversión de Capital Variable y Buró de Credto. Oral Mercantil 1 Acdo. Núm. Exp. 846/2024.
Rodríguez Desentis Fernando vs. Lar Trading Services S de R.L. de C.V. y Banco Monex Sa Institución de Banca Múltiple, Monex Grupo Financiero. Oral Mercantil 1 Acdo. Núm. Exp. 85/2023.
Rojas Solís Enrique vs. Banco Santander México Sa Institución de Banca Múltiple Grupo Financiero Santander México y Santander Consumo S.A. de C.V. Sofom Er Grupo Financiero Santander México y Trans Unión de México Sa Sociedad de Información Crediticia. Oral Mercantil Prevención. 1 Acdo. Núm. Exp. 273/2025.
Rubluo Parra León Felipe vs. Condominio Capulin Número 30. Oral Civil 1 Acdo. Núm. Exp. 105/2019 Tomo II.
Sebastián Gijón Irma vs. Martínez Flores Juan Eduardo. Oral Civil Ced. Sin Diligenciar. 1 Acdo. Núm. Exp. 223/2025.
Secreto. Ejecutivo Mercantil Oral Mercantil Girar Exhorto. 1 Acdo. Núm. Exp. 103/2025.
Secreto. Oral Mercantil 1 Acdo. en Incidente. Núm. Exp. 105/2025 Inc. de Providencias Precaotorias.
Secreto. Providencias Precautorias Oral Mercantil Exhibe Minuta Demanda. 1 Acdo. Núm. Exp. 15/2025.
Secreto. Ejecutivo Mercantil 1 Acdo. Núm. Exp. 224/2025.
Secreto. Ejecutivo Mercantil Oral Mercantil Disp. Exhorto. 1 Acdo. Núm. Exp. 225/2025.
Secreto. Ejecutivo Mercantil Oral Mercantil 1 Acdo. Núm. Exp. 263/2025.
Secreto. Ejecutivo Mercantil Oral Mercantil 1 Acdo. Núm. Exp. 264/2025.
Secreto. Ejecutivo Mercantil 1 Acdo. Núm. Exp. 265/2025.
Secreto. Ejecutivo Mercantil Oral Mercantil Prevención. 1 Acdo. Núm. Exp. 274/2025.
Secreto. Ejecutivo Mercantil Desistimiento de la Instancia. 1 Acdo. Núm. Exp. 923/2024.
Socafi S.A. de C.V. vs. Zamora Lezama Modesto y Zamora Lezama Ricardo. Ejecutivo Mercantil 2 Acdos. Núm. Exp. 483/2024.
Toyota Financial Services México S.A. de C.V. vs. Merlo Aguilar José Agustín. Oral Mercantil 2 Acdos. Núm. Exp. 164/2025.
Unifin Financiera Sab de C.V. vs. Bombas Ideal Ayala S.A. de C.V. y Ayala Flores Miguel Javier. Oral Mercantil Disposición Exhorto. 1 Acdo. Núm. Exp. 244/2025.
Urrutia Rendón Josemanuel vs. Rosas Guerrero Rocío. Ejecutivo Mercantil 3 Acdos. Núm. Exp. 4/2025.
Villafuerte Cortés Adriana vs. Banco Nacional de México Sa Integrante del Grupo Financiero Banamex. Oral Mercantil Cuad. de Amparo. 1 Acdo. en Cuaderno_Amparo_Dem. Núm. Exp. 735/2024 Amparo Directo.

NO PUBLICADOS

Arteaga Ayala Esthela vs. Inmobiliaria Xopa S.A. Oral Civil Acdo. No Pub. del 7 de Marzo del 2025. 1 Acdo. Núm. Exp. 83/2025.
Toledo Teja Héctor vs. Inversiones en Desarrollos Urbanos S.A. de C.V. y Banco Monex Sa Institución de Banca Múltiple Monex Grupo Financiero como Fiduciario del Fideicomiso F 3700. Oral Mercantil No Publicado. 1 Acdo. Núm. Exp. 256/2025.

SENTENCIA DEFINITIVA DEL 10 DE MARZO DEL 2025

Socafi S.A. de C.V. vs. Zamora Lezama Modesto y Zamora Lezama Ricardo. Ejecutivo Mercantil Sent. Def. 1 Núm. Exp. 483/2024

LA SECRETARIA DE ACUERDOS
LIC. TANIA GARCÍA ORTÍZ

SOLO CONSULTA
SOLO CONSULTA
SOLO CONSULTA

SECRETARÍA "C"
ACUERDOS DEL 10 DE MARZO DEL 2025

Banco Santander México Sa Institución de Banca Múltiple Grupo Financiero Santander México vs. Flosram Global Point S.A. de C.V. y Ramírez Flores Gerardo Alfredo y Sánchez Escamilla Olga Rosario. Ejecutivo Mercantil Oral Mercantil 1 Acdo. Núm. Exp. 296/2022.
Cibanco Sa Institución de Banca Múltiple vs. Zepeda Cruz Alejandro. Ejecutivo Mercantil Oral Mercantil 1 Acdo. Núm. Exp. 248/2025.
Corporativo Laudex Sapi de C.V. Sofom Enr vs. Gracian Moreno Andrea Abigail y Paniagua Serrano Daniela. Oral Mercantil 1 Acdo. Núm. Exp. 789/2024.
Galicia Rodríguez Rosalío vs. Trejo Ruíz Aidé. Oral Civil 1 Acdo. en Cuaderno_Amparo_Dem. Núm. Exp. 89/2024 Amparo Directo.
García López José Luis vs. Never Alone Capital Sapi de C.V. Oral Mercantil 1 Acdo. Núm. Exp. 657/2023.
Hernández Castelán Juan Diego vs. Caballero Hernández Laura. Exh. Mercantil 1 Acdo. en Exhorto. Núm. Exp. 798/2024.
Ibarra Becerra Filiberto vs. Intermediación Inmobiliaria Gutza S.A. de C.V. Oral Mercantil 1 Acdo. Núm. Exp. 267/2025.
Martínez Torres Lina Patricia vs. Valenzuela Quiñonez Mirna Conzuelo. Oral Civil 1 Acdo. Núm. Exp. 237/2025.
Orozco Velázquez Karla Paulina vs. Grupo Marzuz S.A. de C.V. Oral Civil 1 Acdo. en Expedientillo. Núm. Exp. 167/2024.
Pérez de la Vega Von Rossum Rocío Blanca Concepción vs. Seguros Argos S.A. de C.V. Oral Mercantil 1 Acdo. Núm. Exp. 19/2025.
Portafoliodenegocioss. A. De C.V. Sofome. R vs. Bang Ruíz Miguel. Ejecutivo Mercantil 1 Acdo. Núm. Exp. 757/2024.
Sandoval Martínez Isabel vs. Soto Castillo Socorro y Ramírez Rodríguez Miguel Javier. Oral Civil 1 Acdo. Núm. Exp. 268/2025.
Toyota Services México S, A. de C.V. vs. Maldonado García Rosa Marina. Ejecutivo Mercantil Oral Mercantil 1 Acdo. en Expedientillo. Núm. Exp. 179/2022.
Vértiz Gutiérrez Humberto Víctor Alfonso vs. Rivas Morelos Mario Alberto. Oral Civil Segundo Tomo. 2 Acdos. Núm. Exp. 209/2022 Segundo Tomo II.
AUDIENCIA NO PUBLICADA
Pérez de la Vega Von Rossum Rocío Blanca Concepción vs. Seguros Argos S.A. de C.V. Aud. Prelim. no Publ. Oral Mercantil. 1 Audiencia. Núm. Exp. 19/2025.

LA SECRETARIA DE ACUERDOS
LIC. MABEL RÍOS RICOY

DÉCIMO SÉPTIMO DE LO CIVIL DE PROCESO ORAL

SECRETARÍA "A"
ACUERDOS DEL 10 DE MARZO DEL 2025

Fisher S Condesa S de R.L. de C.V. vs. Impulsora Laboral S.A. de C.V. Ejecutivo Mercantil Se Ordena Cedula. 1 Acdo. Núm. Exp. 64/2025.
Gm Financial de México S.A. de C.V. Sociedad Financiera de Objeto Múltiple Entidad Regulada vs. Martínez Bueno Luis Alberto. Ejecutivo Mercantil Audiencia. 1 Acdo. Núm. Exp. 971/2024.
Huicochea Flores Maura vs. Banco Nacional de México Sa Integrante del Grupo Financiero Banamex. Oral Mercantil 1 Acdo. Núm. Exp. 514/2023.
Nexo Arquitectos S.A. de C.V. vs. Desarrollos Chacmool S.A. de C.V. Otros Oralidad Mercantil 1 Acdo. en Cuaderno_Amparo_Dem. Núm. Exp. 81/2024.
Pallets M3 S.A. de C.V. vs. Farrera Peninsular S.A. de C.V. y Bmw de México S.A. de C.V. Otros Oralidad Mercantil 1 Acdo. Núm. Exp. 261/2024.
Reyes Diana Hernández vs. Morales Roberto Emerson Vázquez y Gloria María Talancon. Ejecutivo Mercantil Oral Oralidad Mercantil Exhibe Minuta. 1 Acdo. Núm. Exp. 351/2022.
Rosado Flores Enrique Manuel vs. José Antonio Lanzagorta Arau. Oral Civil 1 Acdo. Núm. Exp. 647/2018.
Secreto. Providencias Precautorias Mercantil 1 Acdo. Núm. Exp. 154/2025.
Secreto. Ejecutivo Mercantil Oral Mercantil Acuerdo. 1 Acdo. Núm. Exp. 270/2025.
Secreto. Ejecutivo Mercantil Oral Mercantil Admite. 1 Acdo. Núm. Exp. 271/2025.
Secreto. Ejecutivo Mercantil Oral Mercantil Acuerdo. 3 Acdos. Núm. Exp. 610/2023.
Socafi, S.A. de C.V. vs. Niño Cruz Rosy Madeli y Caballero Flores Esmeralda y Tlapalamatl Tirado Érika Guadalupe. Ejecutivo Mercantil No Acuerda. 1 Acdo. Núm. Exp. 397/2024.
Stm Financial S.A. de C.V. Sofom Er Grupo Financiero Inbursa antes Financial S.A. de C.V. Sofom Er Grupo Financiero Inbursa vs. Antonino Morales Verdugo. Ejecutivo Mercantil Acuerdo. 1 Acdo. en Expedientillo. Núm. Exp. 1000/2024 Expedientillo.
Villa Vargas Jesús. Otros Oralidad Civil Requer. 1 Acdo. Núm. Exp. 281/2025.

LA SECRETARIA DE ACUERDOS
LIC. VALERIA LORENA JUÁREZ CALVO

SECRETARÍA "B"
ACUERDOS DEL 10 DE MARZO DEL 2025

Cervantes Rosas Marco Antonio vs. Jaramillo Morales Pablo Isai. Ejecutivo Mercantil 1 Acdo. Núm. Exp. 985/2024.
Conde Castro Javier vs. Servicios de Cobranza Recuperación y Seguimiento S.A. de C.V. y Banco Santander México Sa Institución de Banca Múltiple Grupo Financiero Santander México. Oral Mercantil Acuerdo. 1 Acdo. Núm. Exp. 68/2025.
Galicia Martínez María Victoria vs. Galicia Martínez Juliana. Otros Oralidad Civil 1 Acdo. Núm. Exp. 722/2016 Tomo II.
García Padilla Jovany Adrián vs. Banco Mercantil del Norte Sa Institución de Banca Múltiple Grupo Financiero Banorte. Oral Mercantil 1 Acdo. Núm. Exp. 232/2025.
HSBC México Sociedad Anónima Institución de Banca Múltiple Grupo Financiero HSBC División Fiduciaria Dentro del Fideicomiso F238864 en su Carácter de Fiduciario en el Fideicomiso Irrevocable Número F 238864 vs. Ramos Narváez Benamar. Oral Mercantil Pasa a Sent Int. 1 Acdo. Núm. Exp. 258/2016 Tomo II.
Pérez Lara Luis Fernando vs. Rubio Chavarría Virginia. Otros Oralidad Civil 1 Acdo. Núm. Exp. 408/2024.
Secreto. Ejecutivo Mercantil 1 Acdo. Núm. Exp. 1015/2024.
Secreto. Ejecutivo Mercantil 1 Acdo. Núm. Exp. 102/2025.
Secreto. Providencias Precautorias Mercantil Acuerdo. 1 Acdo. Núm. Exp. 245/2025.
Secreto. Juris. Voluntaria Civil Acuerdo. 1 Acdo. Núm. Exp. 272/2025.
Secreto. Otros Oralidad Civil Acuerdo. 1 Acdo. Núm. Exp. 275/2025.
Secreto. Ejecutivo Mercantil Acuerdo. 1 Acdo. Núm. Exp. 428/2024.
Secreto. Providencias Precautorias Mercantil Acuerdo. 1 Acdo. Núm. Exp. 50/2024 Inc. de Providencias Precautorias.
Secreto. Ejecutivo Mercantil 1 Acdo. Núm. Exp. 552/2024.
Secreto. Ejecutivo Mercantil Oral Oralidad Mercantil 1 Acdo. Núm. Exp. 892/2024.
Sofom Inbursa, Sociedad Anónima de Capital Variable, Sociedad Financiera de Objeto Múltiple, Entidad Regulada, Grupo Financiero Inbursa vs. Gutiérrez Gómez Martín Jair. Otros Oralidad Mercantil Requer. 1 Acdo. Núm. Exp. 282/2025.
Voices Comunicaciones Unificadas S.A. de C.V. vs. Mobry Network Technology S.A. de C.V. Oral Mercantil Acuerdo. 1 Acdo. Núm. Exp. 50/2025.
AUDIENCIAS
Justo Lease Sapi de C.V. vs. Álvarez Ochoa José Alejandro. Ejecutivo Mercantil Oral Oralidad Mercantil. 1 Audiencia. Núm. Exp. 895/2024.
Rodríguez Gasca Adolfo vs. Álvarez del Castillo Sosa Pascual. Ejecutivo Mercantil Oral Oralidad Mercantil. 1 Audiencia. Núm. Exp. 800/2024.
SENTENCIA DEFINITIVA DEL 10 DE MARZO DEL 2025
Rodríguez Gasca Adolfo vs. Álvarez del Castillo Sosa Pascual. Ejecutivo Mercantil Oral Oralidad Mercantil 1 Núm. Exp. 800/2024

LA SECRETARIA DE ACUERDOS
LIC. IVETTE MIRIAM VILLEGAS ÁNGELES

SOLO CONSULTA
SOLO CONSULTA
SOLO CONSULTA

SECRETARÍA "C"
ACUERDOS DEL 10 DE MARZO DEL 2025

Adjudicaciones Estrella S.A. de C.V. vs. Pxi Automotive México S de R.L. de C.V. Otros Oralidad Mercantil Correción de Auto. 2 Acdos. Núm. Exp. 990/2024.
Fim Tierra Uno S de R.L. de C.V. vs. Wu Shujie y Li Jian. Oral Mercantil 2 Acdos. Núm. Exp. 109/2025.
Olivares Ordóñez Johan vs. BBVA Bancomer Sa Institución de Banca Múltiple Grupo Financiero BBVA Bancomer. Otros Oralidad Mercantil 1 Acdo. Núm. Exp. 536/2024.
Reza Bañuelos Juan Carlos vs. Marco Antonio García Hernández. Oral Civil 1 Acdo. Núm. Exp. 309/2018.
Secreto. Providencias Precautorias Oral Mercantil 2 Acdos. Núm. Exp. 1016/2024.
Secreto. Providencias Precautorias Mercantil 1 Acdo. Núm. Exp. 16/2025.
Secreto. Ejecutivo Mercantil Oral Mercantil Acuerdo. 1 Acdo. Núm. Exp. 266/2025.
Secreto. Ejecutivo Mercantil 1 Acdo. Núm. Exp. 919/2024.
Torrebal Petreos y Derivados S.A. de C.V. vs. Bacheos de Alta Presión S.A. de C.V. Otros Oralidad Mercantil 1 Acdo. Núm. Exp. 1009/2024.
AUDIENCIAS
Orozco López Arturo Rafael vs. Primero Seguros S.A. de C.V. Otros Oralidad Mercantil. 1 Audiencia. Núm. Exp. 899/2024.
Seguralia S.A. de C.V. vs. Servicio Continental de Mensajería S.A. de C.V. Otros Oralidad Mercantil. 1 Audiencia. Núm. Exp. 979/2024.

LA SECRETARIA DE ACUERDOS
LIC. IVETTE MIRIAM VILLEGAS ÁNGELES

DÉCIMO OCTAVO DE LO CIVIL DE PROCESO ORAL

SECRETARÍA "A"
ACUERDOS DEL 10 DE MARZO DEL 2025

Agriprofin, S.A. de C.V. vs. Banco Actinver, S.A. Institución de Banca Múltiple, Grupo Financiero Actinver, División Fiduciaria, como Fiduciario en el Fideicomiso Número 4755 Agrofibra. Oral Mercantil 1 Acdo. Núm. Exp. 257/2025.
Ávila Arizmendi Susana vs. Gutiérrez Alcántara José Ángel Rodolfo. Oral Civil 1 Acdo. Núm. Exp. 140/2024.
Banco Mercantil del Norte, S.A., Institución de Banca Múltiple, Grupo Financiero Banorte vs. Distribuidora Médico Teyco, S.A. de C.V. y Rebollar González María Susana y Flores Flores Miguel y Rebollar González Lucía. Especial Mercantil Mercantil 1 Acdo. Núm. Exp. 410/2024.
Banco Sabadell Sociedad Anónima Institución de Banca Múltiple vs. Cimeira S de R.L. de C.V. y González Rosas Hidai Abiezer y Esqueda López Ximena Isabel. Oral Mercantil 1 Acdo. Núm. Exp. 571/2024.
BBVA México Sa Institución de Banca Múltiple Grupo Financiero BBVA México vs. Elías Justo Alexander. Oral Mercantil 1 Acdo. Núm. Exp. 77/2025.
BBVA México, S.A., Institución de Banca Múltiple, Grupo Financiero BBVA México vs. Solano Vázquez Jorge Fabián y Solano Herrera Mateo Gabriel. Oral Mercantil 1 Acdo. Núm. Exp. 221/2024.
BBVA México, Sociedad Anónima de Institución de Banca Múltiple, Grupo Financiero BBVA México vs. Esquivel Amézquita Héctor Miguel. Ejecutivo Mercantil 1 Acdo. en Incidente. Núm. Exp. 770/2024 Providencias Precautorias.
Cibanco Sa Institución de Banca Múltiple vs. Ayala Flores Ana Itzel. Ejecutivo Mercantil 1 Acdo. Núm. Exp. 381/2024.
Construcciones Metálicas Arón S.A. de C.V. vs. Mercado Machinery S.A. de C.V. Providencias Precautorias Mercantil 1 Acdo. en Expedientillo. Núm. Exp. 64/2020 Bis.
Finastrategy Mx Sociedad Anónima Promotora de Inversión de Capital Variable vs. Manzur Ruíz Mónica Yadhira. Oral Mercantil 2 Acdos. Núm. Exp. 201/2025.
García Ramírez Martín vs. Mapfre. Oral Mercantil 1 Acdo. en Cuaderno_Amparo_Dem. Núm. Exp. 387/2024 Amparo Directo D. C. 163/2025.
Garza Vargas José Ramiro vs. Grupo Bib, S.A. de C.V. y Sirva, S.A. de C.V. y Imagen Comunicación en Radio, S.A. de C.V. y Henkel y Pérez Castro Eduardo Alberto. Oral Mercantil 2 Acdos. en Cuaderno_Amparo_Dem. Núm. Exp. 1027/2024 Amparo 243/2025.
Martínez Serrano Gilberto vs. Giraldo Gaona Tatiana Liseth. Oral Civil 1 Acdo. Núm. Exp. 217/2025.
Osnaya Álvarez Hugo Armando vs. Osnaya Salcedo Ailton Jardel. Oral Civil 3 Acdos. Núm. Exp. 164/2024.
Patiño Prado Fredy Jeovanni vs. Zurich Compañía de Seguros S.A. Oral Mercantil 1 Acdo. Núm. Exp. 281/2023.
Ramírez López Diana y Ávila García Ricardo. Oral Civil 1 Acdo. Núm. Exp. 254/2025.
Regulus 333, S.A. P. I. de C.V. vs. Hu Pa Lu Energy, S.A. de C.V. Oral Mercantil 1 Acdo. Núm. Exp. 234/2023.
Reyes Castañeda José Antonio vs. Trujillo Santana Ana Luisa. Oral Civil 3 Acdos. Núm. Exp. 401/2023.
Reyes Castañeda José Antonio vs. Trujillo Santana Ana Luisa. Oral Civil 1 Acdo. en Cuaderno_Amparo_Dem. Núm. Exp. 401/2023 D. C. 154/2024.
Rueda Beirana María José vs. Casa de Bolsa Banorte, S.A. de C.V., Grupo Financiero Banorte y Banco Mercantil del Norte, S.A., Institución de Banca Múltiple Grupo Financiero Banorte. Oral Mercantil 1 Acdo. Núm. Exp. 44/2021.
Secreto. Oral Mercantil 1 Acdo. en Otros. Núm. Exp. 1027/2024 Medidas Cautelares y Providencias Precautorias.
Secreto. Ejecutivo Mercantil 1 Acdo. Núm. Exp. 164/2025.
Secreto. Ejecutivo Mercantil Oral Mercantil 1 Acdo. Núm. Exp. 187/2025.
Secreto. Providencias Precautorias Civil 1 Acdo. Núm. Exp. 204/2025.
Secreto. Ejecutivo Mercantil 1 Acdo. Núm. Exp. 380/2024.
Secreto. Especial Mercantil Mercantil 1 Acdo. Núm. Exp. 410/2024.
Secreto. Ejecutivo Mercantil 2 Acdos. Núm. Exp. 417/2024.
Secreto. Oral Mercantil 1 Acdo. en Incidente. Núm. Exp. 77/2025.
Secreto. Ejecutivo Mercantil 1 Acdo. Núm. Exp. 887/2024.
Secreto. Ejecutivo Mercantil Oral Mercantil 6 Acdos. Núm. Exp. 934/2024.
Sofimex, Institución de Garantías, S.A. vs. Grupo Argo, S.A. de C.V. Oral Mercantil 3 Acdos. Núm. Exp. 404/2024.
NO PUBLICADO
Galván Zúñiga Benjamín Israel vs. González Jacques Ismael Fernando. Oral Civil 1 Acdo. Núm. Exp. 341/2023.

LA SECRETARIA DE ACUERDOS POR MISTERIO DE LEY
LIC. NELLY EDITH MATADAMAS CASTILLO

SECRETARÍA "B"
ACUERDOS DEL 10 DE MARZO DEL 2025

Cortés Almada Ileana vs. Tarjetas Banamex S.A. de C.V. Sofom Er Integrante de Grupo Financiero Banamex y Banco Nacional de México Sa Integrante del Grupo Financiero Banamex. Oral Mercantil 1 Acdo. Núm. Exp. 5/2023.
Domínguez Frías Dora María vs. Sáenz de Miera Tudon Bertha. Oral Civil 1 Acdo. Núm. Exp. 65/2023.
Franco Todoberto José Salvador vs. Residencias Mejoradas S.A. de C.V. Oral Civil 1 Acdo. Núm. Exp. 128/2025.
HSBC México, S.A., Institución de Banca Múltiple, Grupo Financiero HSBC, División Fiduciaria en su Carácter de Fiduciario en el Fideicomiso Irrevocable Número F 243264 vs. Archer Cruz Nelly. Oral Mercantil 1 Acdo. Núm. Exp. 168/2016.
Peta Chávez Adelina vs. Galván Luna Paulina Abigail y Pillado Rodríguez Héctor Tadeo. Oral Mercantil 1 Acdo. Núm. Exp. 268/2025.
Secreto. Ejecutivo Mercantil Oral Mercantil 1 Acdo. Núm. Exp. 218/2025.
Secreto. Ejecutivo Mercantil Oral Oralidad Mercantil 1 Acdo. Núm. Exp. 222/2025.
Secreto. Ejecutivo Mercantil 1 Acdo. Núm. Exp. 675/2024.
Secreto. Ejecutivo Mercantil 1 Acdo. Núm. Exp. 690/2024.
NO PUBLICADO
Banco Multiva, S.A. Institución de Banca Múltiple Grupo Financiero Multiva vs. Controladora Deportiva Max, S.A. de C.V., Quezada Zambrano Alejandro y Tirado Lindoro Renata. Oral Mercantil Exhibe Certificado. 1 Acdo. Núm. Exp. 180/2021.

LA SECRETARIA DE ACUERDOS
LIC. JOSEFINA BECERRIL HERRERA

SOLO CONSULTA
SOLO CONSULTA
SOLO CONSULTA

SECRETARÍA "C"
ACUERDOS DEL 10 DE MARZO DEL 2025

Achotegui González Eduardo Ramón vs. Banco Nacional de México Sa Integrante del Grupo Financiero Banamex. Oral Mercantil 1 Acdo. Núm. Exp. 206/2023.
Arrendadora Host Sl, S.A. de C.V. vs. Selina México Subholding Two, S.A. de C.V. y Selina Holding Company, S.A. y Selina Hospitality Operations México S.A. de C.V. y Selina Hospitality Oaxaca S.A. de C.V. y Selina Hospitality Cancún 1 S.A. de C.V. y Selina Hospitality Playa del Carmen S.A. de C.V. y Selina Hospitality Puerto Escondido S.A. de C.V. y Selina Hospitality San Miguel de Allende S.A. de C.V. y Selina Hospitality México City 1 S.A. de C.V. y Selina Hospitality Cancún 2 S.A. de C.V. Oral Mercantil 1 Acdo. Núm. Exp. 56/2025.
BBVA México, Sociedad Anónima, Institución de Banca Múltiple, Grupo Financiero BBVA México vs. Carreño Carrera María de Lourdes. Oral Mercantil 1 Acdo. Núm. Exp. 213/2025.
Bosque Real Tu Casa S.A. de C.V. vs. Tec360 Comercial S.A. de C.V. Oral Mercantil 1 Acdo. Núm. Exp. 649/2024.
Bravo Laborie Carlos Alberto vs. Fernández García David Enrique. Oral Civil 1 Acdo. Núm. Exp. 216/2025.
Díaz García Jesús vs. Scotiabank Inverlat Sa Institución de Banca Múltiple Grupo Financiero Scotiabank Inverlat. Oral Mercantil 1 Acdo. en Seccion_De_Ejecución. Núm. Exp. 229/2022 Tomo II.
Distribuidora Liverpool S.A. de C.V. vs. Chávez Castillo Karla Rosa. Oral Mercantil 1 Acdo. Núm. Exp. 209/2025.
Group Ultra Incorporate S.A. de C.V. vs. Global Mexicana de Infraestructura Sapi de C.V. Oral Mercantil 1 Acdo. Núm. Exp. 249/2025.
Meza Salas América Lydia vs. Xilonem Developments, S.A. P. I. de C.V. Oral Mercantil 1 Acdo. Núm. Exp. 370/2022 Tomo II.
Quijano Pacheco Luis Eduardo vs. Corporativo Daymoi S.A. de C.V. Oral Mercantil 1 Acdo. Núm. Exp. 110/2025.
Secreto. Ejecutivo Mercantil 1 Acdo. Núm. Exp. 146/2025.
Secreto. Ejecutivo Mercantil 1 Acdo. Núm. Exp. 229/2025.
Secreto. Ejecutivo Mercantil Oral Mercantil 1 Acdo. Núm. Exp. 260/2025.
Secreto. Providencias Precautorias Mercantil 1 Acdo. Núm. Exp. 29/2025.
Secreto. Ejecutivo Mercantil 2 Acdos. Núm. Exp. 686/2024.
Uribe Hernández Leticia vs. Rueda Carrera Michel. Oral Civil 1 Acdo. Núm. Exp. 223/2025.
NO PUBLICADOS
Afianzadora Fiducia S.A. de C.V. vs. Cortés Ortiz Felipe de Jesús y Ramírez Muñiz Celia Guillermina. Ejecutivo Mercantil Oral Mercantil 4 Acdos. en Expedientillo. Núm. Exp. 33/2024.
Ku Bo Financiero S.A. de C.V. Sfp vs. Correra Blancas Brenda Yazmín. Oral Mercantil 1 Acdo. Núm. Exp. 253/2025.
Secreto. Ejecutivo Mercantil 1 Acdo. Núm. Exp. 233/2025.

LA SECRETARIA DE ACUERDOS
LIC. NELLY EDITH MATADAMAS CASTILLO

DÉCIMO NOVENO DE LO CIVIL DE PROCESO ORAL

SECRETARÍA "A"
ACUERDOS DEL 10 DE MARZO DEL 2025

Banco Mercantil del Norte, S.A., Institución de Banca Múltiple Grupo Financiero Banorte vs. Agave Trading México, S. de R. L. de C.V. y Serrato Camberos Eduardo. Ejecutivo Mercantil Oral Mercantil 1 Acdo. Núm. Exp. 714/2024.
Grifaldo Cerón Virginia vs. Banco Azteca Sa Institución de Banca Múltiple. Oral Mercantil 1 Acdo. Núm. Exp. 664/2023.
Grifaldo Cerón Virginia vs. Banco Azteca, S.A. Institución de Banca Múltiple. Oral Mercantil 1 Acdo. Núm. Exp. 664/2023 Cuad. de Amp. Dem.
Inmobiliaria Conjunto Polanco, S.A. P. I. de C.V. vs. Carajillo Miyana, S. de R. L. de C.V. y Carajillo Masaryk, S. de R. L. de C.V. Oral Mercantil 1 Acdo. en Cuaderno_Amparo_Act. Núm. Exp. 134/2025.
Inmobiliaria Plaza Lindavista S.A. de C.V. vs. Galina Orta José Ricardo y Fentanes Rodríguez Alicia. Oral Mercantil 2 Acdos. Núm. Exp. 131/2025.
Neri Silva Jorge Luis vs. Coppel S.A. de C.V. y Otra. Oral Mercantil 1 Acdo. Núm. Exp. 167/2022.
Pae Desarrollador Empresarial de Latinoamerica, S. de R. L. de C.V. vs. Tim M+R S.A. de C.V. Oral Mercantil 1 Acdo. en Cuaderno_Amparo_Act. Núm. Exp. 241/2022 1342/2023.
Pérez Arredondo Fernando vs. HSBC México, S.A., Institución de Banca Múltiple, Grupo Financiero HSBC. Oral Mercantil 1 Acdo. Núm. Exp. 701/2024.
Romero Solís Acnelo vs. Anduaga Olvera Francisco Javier y Director del Registro Público de la Propiedad de la Ciudad de México. Oral Civil 1 Acdo. en Cuaderno_Amparo_Act. Núm. Exp. 47/2022 contra Sent Def.
Sánchez Lazard Samuel Roberto vs. Centro de Atención Médica Integral S.A. de C.V. Ejecutivo Mercantil 2 Acdos. Núm. Exp. 837/2024.
Secreto. Providencias Precautorias Mercantil 2 Acdos. Núm. Exp. 11/2025.
Secreto. Oral Mercantil 1 Acdo. Núm. Exp. 237/2025.
Secreto. Providencias Precautorias Mercantil 1 Acdo. Núm. Exp. 24/2025.
Secreto. Providencias Precautorias Mercantil 1 Acdo. Núm. Exp. 44/2025.
Secreto. Providencias Precautorias Mercantil 1 Acdo. Núm. Exp. 481/2024.
Secreto. Ejecutivo Mercantil Oral Mercantil 1 Acdo. Núm. Exp. 490/2024.
Secreto. Ejecutivo Mercantil 1 Acdo. Núm. Exp. 729/2024.
Secreto. Ejecutivo Mercantil Oral Mercantil 1 Acdo. Núm. Exp. 854/2024.
Soadem S.A. de C.V. vs. Ingeniería y Construcciones Dyven S.A. de C.V. Oral Mercantil 1 Acdo. Núm. Exp. 71/2025.
Thesus de México, S.A. de C.V. vs. Pantoja Martínez Héctor Javier. Medios Preparatorios Mercantil 1 Acdo. Núm. Exp. 517/2024.
Toyota Financial Services México, S.A. de C.V. vs. Inmobiliaria In Gennio S.A. de C.V. y Romero Amaya Edgar Israel. Ejecutivo Mercantil Oral Mercantil 1 Acdo. Núm. Exp. 561/2023.
Zepeda Jacinto Adrián vs. Jara Campos Roberto. Oral Mercantil 1 Acdo. Núm. Exp. 577/2023.
AUDIENCIA
Soadem S.A. de C.V. vs. Ingeniería y Construcciones Dyven S.A. de C.V. Aud. Oral Mercantil. 1 Audiencia. Núm. Exp. 71/2025.

EL SECRETARIO DE ACUERDOS
LIC. MARCO ANTONIO SOSA MUNIVE

SECRETARÍA "B"
ACUERDOS DEL 10 DE MARZO DEL 2025

Álvarez Pérez María Luisa del Carmen vs. Allcomsim S.A. de C.V. y Septién Stute Karl Christian. Ejecutivo Mercantil Acuerdo. 1 Acdo. en Expedientillo. 1 Acdo. en Cuaderno_Amparo_Dem. Núm. Exp. 488/2024.
Autofinanciamiento México, S.A. de C.V. vs. Milán Huerta Constantino y Otros. Oral Mercantil Acuerdo. 1 Acdo. Núm. Exp. 18/2017.
Calva Sierra Carlos Alejandro vs. Acevedo Zugarazo Luis Darío. Oral Mercantil Acuerdo. 1 Acdo. Núm. Exp. 95/2023.
Macelumm de México Sociedad Anónima de Capital Variable vs. Corporativo Deqsa Sociedad Anónima de Capital Variable. Oral Mercantil Acuerdo. 1 Acdo. Núm. Exp. 412/2024.
Guiñonez Nava Ovidio vs. Cabello Vázquez Rogelio Alberto. Oral Civil Acuerdo. 1 Acdo. Núm. Exp. 138/2025.
Secreto. Ejecutivo Mercantil Acuerdo. 1 Acdo. en Otros. Núm. Exp. 190/2025 Prov Prec.
Secreto. Ejecutivo Mercantil Acuerdo. 1 Acdo. Núm. Exp. 468/2023.
Secreto. Ejecutivo Mercantil Acuerdo. 1 Acdo. Núm. Exp. 575/2024.
Secreto. Ejecutivo Mercantil Oral Mercantil Acuerdo. 1 Acdo. Núm. Exp. 645/2023.

LA SECRETARIA DE ACUERDOS
LIC. JANETTE JUÁREZ VARGAS

SECRETARÍA "C"
ACUERDOS DEL 10 DE MARZO DEL 2025

Aguirre Aguilar José Armando vs. Villaseñor Bernal Marco Antonio. Oral Civil 1 Acdo. Núm. Exp. 283/2019.

SOLO CONSULTA
SOLO CONSULTA
SOLO CONSULTA

Banco Santander México Sa Institución de Banca Múltiple Grupo Financiero Santander México vs. Vivamus Electi S.A. de C.V. y Flores Martínez Armando. Providencias Precautorias Mercantil 1 Acdo. Núm. Exp. 23/2025.

Cosway Gregory John vs. Zurich Compañía de Seguros S.A. Oral Mercantil 1 Acdo. Núm. Exp. 563/2024.

Daimler Financial Services México, Sociedad de Responsabilidad Limitada de Capital Variable vs. Motolinea Cazares Elizabeth y Barrios Alonso Alejandro. Ejecutivo Mercantil Oral Mercantil 1 Acdo. en Otros. Núm. Exp. 736/2024 Prov Prec.

Flores Hernández María del Carmen vs. Bautista García Francisco y Bautista García Luz y Bautista García Alicia y C. Director del Registro Público de la Propiedad y del Comercio de la Ciudad de México. Oral Civil 1 Acdo. Núm. Exp. 619/2024.

Galván Calderón Lilia vs. Galván Virrueta Antonio y Galván Calderón Carmen y Galván Calderón Eulalia y Notario Público Número 154 de la Ciudad de México Licenciado Alfredo Edgardo Aurioles Acosta y González Hernández Samuel Jonathan y Notario Público Número 32 de la Ciudad de México Licenciado Francisco Jacobo Sevillano González. Oral Civil 1 Acdo. Núm. Exp. 966/2024.

HSBC México, S.A., Institución de Banca Múltiple, Grupo Financiero HSBC vs. Automotive Cooling Services S.A. S. de C.V. y Rojano García Abraham. Ejecutivo Mercantil 1 Acdo. Núm. Exp. 726/2024.

Industrias Sola Basic S.A. de C.V. vs. Proveeduria Bienes y Tecnología Pbt S.A. de C.V. Oral Mercantil 1 Acdo. en Cuaderno_Amparo_ Dem. Núm. Exp. 209/2024 contra Sent Def. 26-09-2024.

Peña García Álvaro Eliud vs. López Álvarez y Asociados Servicios y Suministros Integrales S.A. de C.V. Juris. Voluntaria Oral Civil 1 Acdo. Núm. Exp. 143/2025.

Salazar Ocampo Teresa vs. Girón Obregón José Luis. Oral Civil Exh. Disposición. 1 Acdo. Núm. Exp. 933/2024.

Secreto. Ejecutivo Mercantil 1 Acdo. Núm. Exp. 229/2025.

Secreto. Ejecutivo Mercantil 1 Acdo. Núm. Exp. 883/2024.

Sun Pharma de México S.A. de C.V. vs. Casa Marzam S.A. de C.V. Oral Mercantil 1 Acdo. Núm. Exp. 813/2024.

Yudian Teloxa S.A. de C.V. vs. Banco Nacional de México Sa Integrante del Grupo Financiero Banamex S.A. de C.V. Oral Mercantil 1 Acdo. Núm. Exp. 700/2023.

LA SECRETARIA DE ACUERDOS
LIC. TABATA GUADALUPE GÓMEZ LÓPEZ

VIGÉSIMO DE LO CIVIL DE PROCESO ORAL

SECRETARÍA "A"
ACUERDOS DEL 10 DE MARZO DEL 2025

Aggi Rodríguez Julio vs. Aggi Rodríguez José Ángel su Sucesión. Cump. de Contrato Oralidad Civil No Ha Lugar. 2 Acdos. Núm. Exp. 583/2023.

Banco Santander México Sa Institución de Banca Múltiple Grupo Financiero Santander México vs. Andrew López Óscar Javier. Ejecutivo Mercantil Sin Diligenciar. 1 Acdo. Núm. Exp. 482/2024.

BBVA México Sa Institución de Banca Múltiple Grupo Financiero BBVA México vs. Bos Ke Interior Sustentable S.A. de C.V. y Rincón Espinoza Ana María y Rincón Espinoza María Liliana. Cump. de Contrato Oralidad Mercantil Prevención. 1 Acdo. Núm. Exp. 243/2025.

BBVA México Sa Institución de Banca Múltiple Grupo Financiero BBVA México vs. Oropeza González Julio Guillermo. Cump. de Contrato Oralidad Mercantil Of Ine. 1 Acdo. Núm. Exp. 363/2024.

Caja de Previsión de la Policía Preventiva de la Ciudad de México vs. Sánchez Córdova Luis Alberto. Otros Oralidad Civil Of Ss. 1 Acdo. Núm. Exp. 772/2024.

Canon Mexicana S de R.L. de C.V. vs. Grupo Expansión de Angelopolis S.A. de C.V. Cump. de Contrato Oralidad Mercantil Copia Cert. 2 Acdos. Núm. Exp. 271/2022.

González López Zurisadai vs. Oro González Israel Antonio. Ejecutivo Mercantil Oral Oralidad Mercantil Dilig. No Practicada. 1 Acdo. Núm. Exp. 393/2022.

Gutiérrez Rojas Sandra vs. Lobo Román Francisco Hermilo. Cump. de Contrato Oralidad Civil Sin Diligenciar. 1 Acdo. Núm. Exp. 313/2024.

Maiselson Jurres Ricardo Enrique Marcelo vs. Construcciones Aldesem S.A. de C.V. Cump. de Contrato Oralidad Mercantil No Ha Lugar. 1 Acdo. Núm. Exp. 613/2024.

Mendoza González Flor vs. Pérez Corona Ángel Arturo. Otros Oralidad Civil Girar Oficio Archivo. 1 Acdo. en Expedientillo. Núm. Exp. 561/2023.

Servicios Comerciales Kerox S.A. de C.V. vs. Alquimiadigital Mx Sapi de C.V. Resc. de Contrato Oralidad Mercantil Ratifique Contenido y Firma. 1 Acdo. Núm. Exp. 220/2025.

Sociedad Financiera Agropecuaria S.A. de C.V. Sofom Enr vs. Viñedos Potosinos el Sureño Sociedad de Producción Rural de Responsabilidad Limitada de Capital Variable y el Sureño Invernaderos Sociedad de Producción Rural de Responsabilidad Limitada de Capital Variable y Compañía Vinicola el Sureño Sociedad Anónima de Capital Variable. Ejecutivo Mercantil Oral Oralidad Mercantil por Desistido. 1 Acdo. en Incidente. Núm. Exp. 102/2025 Providencias Precautorias.

Tomioka Magdub Francisco Javier vs. Scotiabank Inverlat S.A. Institución de Banca Múltiple, Grupo Financiero Scotiabank Inverlat. Cump. de Contrato Oralidad Mercantil Ordena Cédula. 2 Acdos. Núm. Exp. 721/2023.

Valdez León Ernesto vs. BBVA México Sa Institución de Banca Múltiple Grupo Financiero BBVA México. Otros Oralidad Mercantil No Ha Lugar. 1 Acdo. Núm. Exp. 221/2024.

Villafaña Soudreaux Georgina Noemí vs. Granados Juárez Rafael Efraín. Ejecutivo Mercantil Oral Oralidad Mercantil Ordena Exhorto. 1 Acdo. Núm. Exp. 62/2023 Tomo II.

Volkswagen Leasing S.A. de C.V. vs. Medina Talavera Víctor. Ejecutivo Mercantil Oral Oralidad Mercantil Ratificar Firma. 1 Acdo. Núm. Exp. 73/2025.

Volkswagen Leasing S.A. de C.V. vs. Osorio Martínez Álvaro Hernán. Ejecutivo Mercantil Desistimiento. 1 Acdo. Núm. Exp. 873/2024.

AUDIENCIA

Castro Iglesias Astrid Marlene vs. Becerril Rodríguez Arnulfo y García González Cinthia A. Acta Minima Aud. de Juic. Reiv. Oralidad Civil. 1 Audiencia. Núm. Exp. 853/2024.

SENTENCIA DEFINITIVA DEL 10 DE MARZO DEL 2025

Castro Iglesias Astrid Marlene vs. Becerril Rodríguez Arnulfo y García González Cinthia A. Reiv. Oralidad Civil Sent. Def. 1 Núm. Exp. 853/2024

LA SECRETARIA DE ACUERDOS
LIC. CAROLINA FERNANDA TORRES COLIN

SECRETARÍA "B"
ACUERDOS DEL 10 DE MARZO DEL 2025

Autofinanciamiento México S.A. de C.V. vs. Sánchez Chanona María del Rosario y Gómez Aguilera Luis Alberto y Sarmiento Chanona Martín Eray. Cump. de Contrato Oralidad Mercantil Admisión. 1 Acdo. Núm. Exp. 225/2025.

Banca Mifel Sa Institución de Banca Múltiple Grupo Financiero Mifel vs. Centro Médico Jgl S.A. de C.V. y Irastorza Flores Mirna Elizabeth. Ejecutivo Mercantil Oral Oralidad Mercantil Contesta Issste. 1 Acdo. Núm. Exp. 365/2024.

Banco Mercantil del Norte, Sociedad Anónima, Institución de Banca Múltiple Grupo Financiero Banorte vs. Cuatro Cero Cinco, S.A. de C.V. y Valdés Ramírez Juan Manuel. Providencias Precautorias Oral Mercantil Desahoga Vista. 1 Acdo. Núm. Exp. 834/2024.

Banco Autofin México S.A., Institución de Banca Múltiple vs. Torres Reyna Abraham. Providencias Precautorias Oral Mercantil Expedientillo. 1 Acdo. en Expedientillo. Núm. Exp. 560/2024.

Banco Mercantil del Norte Sa vs. Ruíz Sosa Miguel Adolfo. Ejecutivo Mercantil Oral Oralidad Mercantil No Exhibe Traslado. 1 Acdo. Núm. Exp. 440/2023.

Banco Ve por más Sa Institución de Banca Múltiple Grupo Financiero Ve por más vs. Ruíz Muñoz Alma Elisa y Fertilizantes y Semillas de la Tarahumara S.A. de C.V. Providencias Precautorias Oral Mercantil Desechamiento. 1 Acdo. Núm. Exp. 275/2025.

Bauma Maquinaria México S.A. de C.V. vs. Emiyara Construcciones S.A. de C.V. Otros Oralidad Mercantil Cedula Sin Diligenciar. 1 Acdo. Núm. Exp. 136/2025.

Díaz Olvera María Genoveva vs. Servicios Profesionales de Enlaces Jurídicos S de R.L. de C.V. Resc. de Contrato Oralidad Civil Sicor. 2 Acdos. Núm. Exp. 965/2024.

Edenred México S.A. de C.V. vs. Concretos Volumetricos S.A. Cump. de Contrato Oralidad Mercantil Desechamiento. 1 Acdo. Núm. Exp. 205/2025.

Gallina Magaña Bárbara vs. Campos Chacón Santiago. Otros Oralidad Mercantil Cedula. 1 Acdo. Núm. Exp. 704/2024.

SOLO CONSULTA
SOLO CONSULTA
SOLO CONSULTA

Garza Carmona Evelia vs. Rodríguez Arias Lorena. Ejecutivo Mercantil Cita Aud. Incidental. 1 Acdo. Núm. Exp. 556/2024.
Hernández Serrano Mónica vs. Banco Mercantil del Norte Sa Institución de Banca Múltiple Grupo Financiero Banorte. Otros Oralidad Civil Contestación. 1 Acdo. Núm. Exp. 475/2024.
HSBC México Sa Institución de Banca Múltiple Grupo Financiero HSBC vs. García Herrero Rodolfo Abelardo. Providencias Precautorias Oral Mercantil Admisión. 1 Acdo. Núm. Exp. 196/2025.
Huerta Báez María del Carmen vs. Franco Daza María Concepción y Huerta Báez Javier. Cump. de Contrato Oralidad Civil Prevención. 1 Acdo. Núm. Exp. 266/2025.
Jk Tornel S.A. de C.V. vs. Distribuidora Stock Wheels S.A. de C.V. y Martínez Ángeles Óscar Enrique. Cump. de Contrato Oralidad Mercantil Sin Diligenciar. 1 Acdo. Núm. Exp. 625/2023.
Keyence México, Sociedad Anónima de Capital Variable vs. Comercializadora, Abastecedora y Constructora Lenss, Sociedad Anónima de Capital Variable y Bonilla Aguilar Ana Paola. Ejecutivo Mercantil Devolución de Poder y Atorizaciones. 1 Acdo. Núm. Exp. 1036/2024.
Merino de Los Santos Sergio vs. Gpo. Robego S.A. de C.V. Cump. de Contrato Oralidad Civil Admisión. 1 Acdo. Núm. Exp. 265/2025.
Murillo Martínez Jorge Iván vs. Axa Seguros, S.A. de C.V. Oral Mercantil Tramite. 1 Acdo. Núm. Exp. 260/2019.
Nr Finance México S.A. de C.V. vs. Ortiz Luna Fátima Patricia. Ejecutivo Mercantil Desechamiento. 1 Acdo. Núm. Exp. 195/2025.
Portafolio de Negocios, Sociedad Anónima de Capital Variable, Sociedad Financiera de Objeto Mútiple, Entidad Regulada vs. Bio Estrategias Ecológicas y Sustentables, Sociedad Anónima de Capital Variable y Mendoza Rocha José Francisco y Mendoza Hurtado José Francisco y Hurtado Mora María Luisa. Ejecutivo Mercantil Oral Oralidad Mercantil Autorizaciones. 1 Acdo. Núm. Exp. 276/2023.
Secreto. Ejecutivo Mercantil No Presentada. 1 Acdo. Núm. Exp. 234/2025.
Secreto. Ejecutivo Mercantil Prevención. 1 Acdo. Núm. Exp. 274/2025.
Secreto. Providencias Precautorias Oral Mercantil Requerimiento. 1 Acdo. Núm. Exp. 276/2025.
Secreto. Ejecutivo Mercantil Elaborar Exhorto. 1 Acdo. Núm. Exp. 435/2024.
Si Vale México S.A. de C.V. vs. Fabricación y Montajes del Potosí Internacional S.A. de C.V. Otros Oralidad Mercantil Turno Exhorto. 1 Acdo. Núm. Exp. 914/2024.

AUDIENCIAS

BBVA México, S.A., Institución de Banca Múltiple, Grupo Financiero BBVA México vs. Estrella Parra Pablo. Aud. de Juic. Cump. de Contrato Oralidad Mercantil. 1 Audiencia. Núm. Exp. 674/2024.
Lumo S.A. de C.V. vs. Banco Nacional de México Sa Integrante del Grupo Financiero Banamex y Tarjetas Banamex S.A. de C.V. Sofom Er Integrante del Grupo Financiero Banamex. Aud. de Juic. Otros Oralidad Mercantil. 1 Audiencia. Núm. Exp. 725/2024.

LA SECRETARIA DE ACUERDOS
LIC. ABRIL CITLALI SALAZAR PÉREZ

SECRETARÍA "C"
ACUERDOS DEL 10 DE MARZO DEL 2025

Campos Romero Alejandro vs. Nu México Financiera S.A. de C.V. Sfp y Trans Unión de México Sa Sic. Nul. de Contrato Oralidad Mercantil Prevención. 1 Acdo. Núm. Exp. 259/2025.
Cordero Ahumada José Israel vs. Automobile Santa Fe S.A. de C.V. Resc. de Contrato Oralidad Mercantil Dada Cuenta. 1 Acdo. Núm. Exp. 998/2024.
Glanbia S.A. de C.V. vs. Nutrachem Laboratories S de R.L. de C.V. y Bio Nutrients International Llc. Otros Oralidad Mercantil Informe Sat. 1 Acdo. Núm. Exp. 397/2024.
Moreira Moreno Abel vs. Mapfre México S.A. Pago de Seguro Oralidad Mercantil Prevención. 1 Acdo. Núm. Exp. 267/2025.
Padilla Cortinas Fernando Ramón vs. Spingo Sapi de C.V. y Rocha López Raúl Guillermo. Ejecutivo Mercantil Oral Oralidad Mercantil Acuerdo. 1 Acdo. en Seccion_De_Ejecución. Núm. Exp. 98/2024.
Pérez Rodríguez Francisco su Sucesión vs. La Coordinación de Enlace Territorial del Poblado de San Lorenzo Tlacoyucan, de la Delegación Milpa Alta, hoy Ciudad de México, Atravez de su Apoderado Legal el C. Coordinador Lara Yedra Gerardo. Oral Civil Oficio Archivo Judicial. 1 Acdo. en Expedientillo. Núm. Exp. 217/2018 Bis. 1.
Secreto. Ejecutivo Mercantil Se Desecha. 1 Acdo. Núm. Exp. 219/2025.
Secreto. Ejecutivo Mercantil Oral Oralidad Mercantil Informe Sat. 1 Acdo. Núm. Exp. 249/2024.
Secreto. Ejecutivo Mercantil Prevención. 1 Acdo. Núm. Exp. 258/2025.
Secreto. Ejecutivo Mercantil Requerimiento de Documentos. 1 Acdo. Núm. Exp. 268/2025.
Secreto. Ejecutivo Mercantil Requerimiento de Documentos. 1 Acdo. Núm. Exp. 269/2025.
Secreto. Ejecutivo Mercantil Caducidad. 1 Acdo. Núm. Exp. 379/2024.
Secreto. Ejecutivo Mercantil Elabore de Nueva Cuenta Exhorto. 1 Acdo. Núm. Exp. 598/2024.
Secreto. Ejecutivo Mercantil Oral Mercantil Autorización. 1 Acdo. Núm. Exp. 970/2024.
Sánchez Ortiz Juan Javier y Sánchez Ortiz Isaías Manuel vs. Josué Vargas Ruíz y/o Fernando A. Olguín Cardoso. Oral Civil Oficio Archivo Judicial. 1 Acdo. Núm. Exp. 648/2019.
Valdez García Edmundo Javier vs. Valdez Nava José Marcos. Ejecutivo Mercantil Oral Oralidad Mercantil Dada Cuenta. 1 Acdo. Núm. Exp. 937/2024.
Vázquez Rosas Armando vs. Mercado Lending S.A. de C.V. Otros Oralidad Mercantil Aporte Datos. 1 Acdo. Núm. Exp. 358/2024.

LA SECRETARIA DE ACUERDOS
LIC. CAROLINA FERNANDA TORRES COLÍN

VIGÉSIMO PRIMERO DE LO CIVIL DE PROCESO ORAL

SECRETARÍA "A"
ACUERDOS DEL 10 DE MARZO DEL 2025

Banco Autofin México Sa Institución de Banca Múltiple vs. Lara Ortega Osiris Arturo y Ávila Alvarado Ezequiel. Providencias Precautorias Oral Mercantil 1 Acdo. Núm. Exp. 1/2025.
Banco Nacional de México Sa Integrante del Grupo Financiero Banamex vs. Centro Azulejero de Xalapa S.A. de C.V. y Mayoristas de Azulejos y Baños de Xalapa S.A. de C.V. y Vila Rodríguez Juan y García Moncada Patricia. Ejecutivo Mercantil Oral Oralidad Mercantil 3 Acdos. Núm. Exp. 372/2023.
Editorial Planeta Mexicana S.A. de C.V. vs. Garro Fernández Ximena. Otros Oralidad Civil 1 Acdo. Núm. Exp. 222/2024.
Happy Days Tech Sapi de C.V. vs. Base Bianca S.A. de C.V. Ejecutivo Mercantil Oral Oralidad Mercantil 1 Acdo. Núm. Exp. 603/2024.
HSBC México Sa Institución de Banca Múltiple Grupo Financiero HSBC vs. Elías Asociados Publicidad S.A. de C.V. y Solís Martínez Leobardo. Providencias Precautorias Oral Mercantil 2 Acdos. Núm. Exp. 713/2024.
Inmobiliaria Oznam, S.A. de C.V. vs. José Félix Corral Morales. Oral Mercantil 1 Acdo. en Expedientillo. Núm. Exp. 221/2020 Amparo.
Mercadeo Interactivo S.A. de C.V. vs. Forum Buenavista Sapi de C.V. Otros Oralidad Mercantil 1 Acdo. Núm. Exp. 121/2024.
Mishkin Bistre David vs. Rubén Vila García Sordo. Ejecutivo Mercantil 1 Acdo. Núm. Exp. 183/2020 Segundo Tomo.
Páez Villaseñor Liliana vs. Alcántara Rodríguez Abigail Jocabet. Otros Oralidad Civil 2 Acdos. Núm. Exp. 901/2024.
Ramírez Ibarra Claudia Beatriz vs. Banco Nacional de México Sociedad Anónima Integrante del Grupo Financiero Banamex. Otros Oralidad Mercantil 1 Acdo. Núm. Exp. 142/2022.

NO PUBLICADO

Alfa Logistics Supply Chain S.A. de C.V. vs. Bebidas Purificadas S de R.L. de C.V. y The Pepsi Bottling Group S de R.L. de C.V. Otros Oralidad Mercantil Auto en Cump. de Amparo. 1 Acdo. Núm. Exp. 181/2024.

LA SECRETARIA DE ACUERDOS POR MINISTERIO DE LEY
LIC. LETICIA IRENE DÍAZ VÁZQUEZ

SECRETARÍA "B"
ACUERDOS DEL 10 DE MARZO DEL 2025

Amico Cap Sapi de C.V. Sofom Enr vs. Méndez Orozco Melly Zuguell. Ejecutivo Mercantil 1 Acdo. Núm. Exp. 545/2024.

SOLO CONSULTA
SOLO CONSULTA
SOLO CONSULTA

Ávila Cruz Nabor Jesús vs. Autosat de México S.A. de C.V. Oral Mercantil Acuerdo. 1 Acdo. Núm. Exp. 705/2024.
Banco Mercantil del Norte, S.A. Institución de Banca Múltiple, Grupo Financiero Banorte vs. Alicia Hernández Mendoza y Otros. Providencias Precautorias Mercantil Acuerdo. 1 Acdo. Núm. Exp. 95/2021.
BBVA México, S.A., Institución de Banca Múltiple, Grupo Financiero BBVA México vs. Dmt Capital Humano, S.A. de C.V. Otros Oralidad Mercantil Acuerdo. 1 Acdo. Núm. Exp. 96/2022 S˜egundo Tomo.
De Luna Duarte Eduardo vs. Castañeda Pacheco Isaac. Juris. Voluntaria Oral Civil Acuerdo. 1 Acdo. Núm. Exp. 160/2025.
Distribuidora Liverpool S.A. de C.V. vs. Cabrera Aguilar Raúl. Otros Oralidad Mercantil Acuerdo. 1 Acdo. Núm. Exp. 155/2025.
González de Lira Arturo vs. Mercado Leding S.A. de C.V. y Trans Unión de México Sa Sic y Circulo de Crédito S.A. de C.V. Sic. Otros Oralidad Mercantil Acuerdo. 1 Acdo. Núm. Exp. 535/2024.
Pluma Mendoza Diana vs. BBVA México Sa Institución de Banca Múltiple Grupo Financiero BBVA México. Otros Oralidad Mercantil Acuerdo. 1 Acdo. Núm. Exp. 255/2025.
Ramírez Juárez Jéssica Lorena vs. Juárez Guerrero Eduardo su Sucesión y Salomo Cabello Martha Imelda su Sucesión. Otros Oralidad Civil Acuerdo. 1 Acdo. Núm. Exp. 765/2024.
Secreto. Ejecutivo Mercantil Acuerdo. 1 Acdo. Núm. Exp. 254/2025.
Secreto. Ejecutivo Mercantil Acuerdo. 1 Acdo. Núm. Exp. 256/2025.
Secreto. Ejecutivo Mercantil Acuerdo. 1 Acdo. Núm. Exp. 444/2024.
Si Ocean Service S de R.L. de C.V. vs. Swan Cosmetics de México S.A. de C.V. Otros Oralidad Mercantil Acuerdo. 1 Acdo. Núm. Exp. 516/2024.
Villa Vejar Sara Liliana vs. Seguros Inbursa Sa Grupo Financiero Inbursa. Otros Oralidad Mercantil Acuerdo. 1 Acdo. en Cuaderno_ Amparo_Dem. Núm. Exp. 685/2024.

LA SECRETARIA DE ACUERDOS
LIC. LILIA AGUILAR RAMÍREZ

SECRETARÍA "C"
ACUERDOS DEL 10 DE MARZO DEL 2025

Aguirre Montalvo Armando vs. Scotiabank Inverlat Sa Institución de Banca Múltiple Grupo Financiero Scotiabank Inverlat División Fiduciaria. Otros Oralidad Mercantil 1 Acdo. Núm. Exp. 117/2024.
American Express Company México S.A. de C.V. vs. Guantes Vargas S.A. de C.V. Ejecutivo Mercantil Oral Oralidad Mercantil 1 Acdo. Núm. Exp. 799/2024.
Construcciones Ajaka Supervisión y Acabados S.A. de C.V. vs. Biossmann Group. Otros Oralidad Mercantil 1 Acdo. Núm. Exp. 259/2025.
Corporativo Laudex Sapi de C.V. Sofom Enr vs. Chicas Crespo Héctor Antonio y Chicas Arrieta David. Ejecutivo Mercantil 1 Acdo. Núm. Exp. 1037/2024.
Distribuidora Liverpool, S.A. de C.V. vs. Murguía Olguín Martha Leticia. Otros Oralidad Mercantil 3 Acdos. Núm. Exp. 229/2025.
García Franco Álvaro vs. Seguros Banorte S.A. de C.V. Grupo Financiero Banorte. Otros Oralidad Mercantil 2 Acdos. Núm. Exp. 488/2024.
HSBC México Sa Institución de Banca Múltiple Grupo Financiero HSBC División Fiduciaria en su Carácter de Fiduciario en el Fideicomiso Núm.F234036 vs. Aguilar Estrada Julio Mario. Otros Oralidad Mercantil 1 Acdo. Núm. Exp. 268/2025.
Industrias Oleoquimicas, S.A. de C.V. vs. Spusa, S.A. de C.V. Ejecutivo Mercantil 1 Acdo. Núm. Exp. 227/2025.
Jiménez Martínez Pamela vs. HSBC México Sa Institución de Banca Múltiple Grupo Financiero HSBC. Otros Oralidad Mercantil 1 Acdo. Núm. Exp. 258/2025.
Jordán Villalpando de Torres Érika vs. Torres Contreras Álvaro. Otros Oralidad Civil 1 Acdo. Núm. Exp. 187/2022.
Kone México S.A. de C.V. vs. Grupo Constructor Rouz S.A. de C.V. y Rouz Bienes Raíces S.A. de C.V. y Difca Constructores S.A. de C.V. Otros Oralidad Mercantil 1 Acdo. en Cuaderno_Amparo_Dem. Núm. Exp. 398/2024.
López García Esau vs. Universidad Iberoamericana A.C. y Fomento Cultural Citi Banamex. Otros Oralidad Civil 1 Acdo. Núm. Exp. 77/2025.
Nacional Financiera, Sociedad Nacional de Crédito, Institución de Banca de Desarrollo, en su Carácter de Fiduciaria del Fideicomiso Irrevocable Identificado Con el Número 80730 vs. Eximex S.A. de C.V. y Ramón Passolas Farrerons. Oral Mercantil 1 Acdo. Núm. Exp. 338/2021.
Pacheco Villaseñor Ramón vs. Valverde Reyes Juan Carlos. Ejecutivo Mercantil Oral Oralidad Mercantil 1 Acdo. Núm. Exp. 849/2024.
Secreto. Ejecutivo Mercantil 1 Acdo. Núm. Exp. 239/2025.
Secreto. Ejecutivo Mercantil Oral Oralidad Mercantil 1 Acdo. Núm. Exp. 269/2025.
Si Crea Comercial S.A. de C.V. vs. Noguez Bravo Jorge Salvador. Ejecutivo Mercantil 1 Acdo. Núm. Exp. 687/2024.
Socafi, S.A. de C.V. vs. Mendoza Rodríguez David Eduardo y Ruíz Villanueva José Antonio. Ejecutivo Mercantil 1 Acdo. Núm. Exp. 417/2024.

LA SECRETARIA DE ACUERDOS
LIC. LETICIA IRENE DÍAZ VÁZQUEZ

VIGÉSIMO SEGUNDO DE LO CIVIL DE PROCESO ORAL

SECRETARÍA "A"
ACUERDOS DEL 10 DE MARZO DEL 2025

Arias Capistrán Iker vs. Mata Cabrera José Octavio y Cabrera Flores Leticia. Ejecutivo Mercantil 1 Acdo. Núm. Exp. 894/2024.
Autofinanciamiento Mexcio S.A. de C.V. vs. Morales Villalobos Érika y Villalobos Barenca Irma y Morales Adorno Porfirio. Oral Mercantil 2 Acdos. Núm. Exp. 207/2025.
Carpas y Estructuras, S.A. de C.V. y Martínez Jr. Nicolás vs. Publicidad Serna, Sociedad Anónima de Capital Variable y Serna García Miguel Ángel. Otros Oralidad Mercantil 1 Acdo. Núm. Exp. 407/2023.
Corporativo Laudex Sapi de C.V. Sofom Enr vs. Costilla Villanueva Macaria y García Aguilar Elvis. Cump. de Contrato Oralidad Mercantil 1 Acdo. Núm. Exp. 867/2024.
Creatividad en Espacios de Construcción S.A. de C.V. y Granito y Basalto Constructora S de R.L. de C.V. vs. Axa Seguros S.A. de C.V. Pago de Seguro Oralidad Mercantil 1 Acdo. Núm. Exp. 524/2023.
Creatividad en Espacios de Construcción S.A. de C.V. y Granito y Basalto Constructora S de R.L. de C.V. vs. Axa Seguros S.A. de C.V. Pago de Seguro Oralidad Mercantil 1 Acdo. en Amparo. Núm. Exp. 524/2023 Amparo Promov. por Axa Seguros, S.A. de C.V.
Hernández Luna José Luis vs. Cruz Álvarez José Luis. Otros Oralidad Mercantil 1 Acdo. Núm. Exp. 657/2024.
Herrera Ordaz Valentín vs. Cornelio Rojas José de Jesús. Cump. de Contrato Oralidad Mercantil 1 Acdo. Núm. Exp. 371/2024.
HSBC México, Sociedad Anónima Institución de Banca Múltiple Grupo Financiero HSBC vs. Méndez Patrón Alfonso Alberto. Ejecutivo Mercantil Oral Mercantil 1 Acdo. Núm. Exp. 327/2021.
Huerta Mendoza Carlos vs. Mendoza Tapia Juana. Cump. de Contrato Oralidad Civil 1 Acdo. Núm. Exp. 527/2024.
Lease For You S.A. de C.V. vs. Mercado Muñoz Enrique y Muñoz Santiago Marisela. Resc. de Contrato Oralidad Mercantil 1 Acdo. Núm. Exp. 607/2024.
Pereyra Ángeles Alma Rosa vs. Álvarez Ferreira Carlo Favio y Alhome Grupo Inmobiliario, S.A. de C.V. Proforma Oralidad Civil 1 Acdo. Núm. Exp. 841/2024.
Prado Juárez Aereli Yazmín vs. Plata Rodríguez Natalia. Otros Oralidad Mercantil 1 Acdo. en Expedientillo. Núm. Exp. 517/2022.
Secreto. Ejecutivo Mercantil Oral Oralidad Mercantil 1 Acdo. Núm. Exp. 174/2024.
Secreto. Ejecutivo Mercantil 1 Acdo. Núm. Exp. 274/2025.
Secreto. Ejecutivo Mercantil 1 Acdo. Núm. Exp. 431/2024.
Secreto. Ejecutivo Mercantil 1 Acdo. Núm. Exp. 467/2024.
Secreto. Ejecutivo Mercantil 1 Acdo. Núm. Exp. 497/2024.
Sierra Quiñones Andrea vs. Sierra Aragón Elías. Proforma Oralidad Civil 1 Acdo. Núm. Exp. 847/2024.
Tribunal Superior de Justicia de la Ciudad de México vs. Industrias Rivera S.A. de C.V. Oral Mercantil 1 Acdo. Núm. Exp. 171/2025.
Viwala, S.A. P. I. de C.V. vs. Impulsadora Park S.A. de C.V. y Liedo Galindo Luisa de la Luz. Otros Oralidad Mercantil 1 Acdo. Núm. Exp. 267/2022.

LA SECRETARIA DE ACUERDOS
LIC. CYNTHIA CATALINA MÉNDEZ ANDRADE

SOLO CONSULTA
SOLO CONSULTA
SOLO CONSULTA

SECRETARÍA "B"
ACUERDOS DEL 10 DE MARZO DEL 2025

Banco Santander México, S.A., Institución de Banca Múltiple, Grupo Financiero Santander México vs. Oiltekne de México S.A. de C.V. Yalejandro García Shelly. Providencias Precautorias Mercantil Se Forma Expedientillo. 1 Acdo. en Expedientillo. Núm. Exp. 452/2020.

Carrera Cid Lorena vs. Rangel Arcos Ma del Pilar. Cump. de Contrato Oralidad Civil Causa Ejecutoria por M. L. 1 Acdo. Núm. Exp. 698/2023.

Comercializadora Gonpal S.A. de C.V. vs. Delgado Padilla Darío Emmanuel. Cump. de Contrato Oralidad Mercantil Devolución de Exh. Sin Diligenciar. 1 Acdo. Núm. Exp. 25/2025.

Echenique March José Manuel vs. Banco Nacional de México Sa Integrante del Grupo Financiero Banamex. Cump. de Contrato Oralidad Mercantil Exhibe Billete. Se Da Vista. 1 Acdo. Núm. Exp. 602/2023.

Gómez Jardón Juan Luis vs. Rebolledo González Edgar. Ejecutivo Mercantil Se Fija Fecha Aud. Ejec. Merc. Escr. Juzgado. 1 Acdo. Núm. Exp. 902/2024.

Knut Concepts, S.A. P. I. de C.V. vs. Leembal Leembal Co., S.A. de C.V. vs. Instituto del Fondo Nacional para la Vivienda de Los Trabajadores (Infonavit). Cump. de Contrato Oralidad Mercantil Ced. Diligenciada. 1 Acdo. Núm. Exp. 332/2022.

Lafontaine Hamui José y Romero Díaz José Luis y Larp Abogados Sociedad Civil Particular y Lafontaine Romero Parker Abogados vs. Expansive Reality Sapi de C.V. y Zavala Dávila Adolfo y Tapia Mujica Fernando. Cump. de Contrato Oralidad Civil Se Precisa. 1 Acdo. Núm. Exp. 95/2025.

Leasing Sis S de R.L. de C.V. vs. Isi Holding Operation S.A. de C.V. Oral Mercantil No Ha Lugar. 1 Acdo. Núm. Exp. 932/2024.

Pineda Villegas Adán vs. Martínez Sotelo Juan Antonio y Martínez García Liliana Janeth. Juris. Voluntaria Mercantil Se Desechan Dilig. Juris. Vol. 1 Acdo. Núm. Exp. 250/2025.

República Médica S.A. de C.V. vs. Centro de Atención Médica Integral S.A. de C.V. Cump. de Contrato Oralidad Mercantil Debe Estarse a Constancia de Autos. 1 Acdo. Núm. Exp. 58/2025.

Reyes Licóna Hilda Leticia vs. Reyes Licóna Ricardo su Sucesión. Ejecutivo Mercantil Se Fija Aud. Ejec. Merc. Escrito. Juzg. 2 Acdos. Núm. Exp. 928/2024.

Secreto. Ejecutivo Mercantil Oral Mercantil Se Desecha Demanda Ejec. Merc. Escrito. Cuant. Men. 1 Acdo. Núm. Exp. 262/2025.

Secreto. Juris. Voluntaria Oral Civil Certif. 3 Acdos. Núm. Exp. 392/2024.

Secreto. Ejecutivo Mercantil Oral Oralidad Mercantil Certif. 2 Acdos. Núm. Exp. 738/2023.

Torrado García Mateo vs. Velero Verde Sapi de C.V. y Smirnov México S.A. de C.V. Resc. de Contrato Oralidad Mercantil Se Ordena Nuev. Ced. Empl. 2 Acdos. Núm. Exp. 785/2024.

Unifin Financiera, Sociedad Anónima Bursatil de Capital Variable vs. Desarrollos San Ignacio, S.A. de C.V. y Eng Ceceña Clara Isabel. Resc. de Contrato Oralidad Mercantil Sicor No Ha Lugar. 1 Acdo. Núm. Exp. 722/2022.

Vargas Jalikov Philippe vs. Consultores Especializados en Remates Hipotecarios S de R.L. de C.V. Oral Civil Se Admite Demanda, Oral Civil. 1 Acdo. Núm. Exp. 255/2025.

NO PUBLICADOS

Carrillo Méndez Alberto y Hernández Trejo Adán Eduardo vs. López a César Edmundo. Ejecutivo Mercantil No Ha Lugar. 1 Acdo. Núm. Exp. 352/2024.

Gómez Jardón Juan Luis vs. Rebolledo González Edgar. Ejecutivo Mercantil Se Ordena Cómputo. 1 Acdo. Núm. Exp. 902/2024.

López Noriega Tomás vs. HSBC México Sa Institución de Banca Múltiple Grupo Financiero HSBC. Oral Mercantil Se Admite Dem. Merc. Oral. 1 Acdo. Núm. Exp. 248/2025.

EL SECRETARIO DE ACUERDOS
LIC. FRANCISCO JAVIER GARDUÑO BÉJAR

SECRETARÍA "C"
ACUERDOS DEL 10 DE MARZO DEL 2025

Álvarez Laviada Judith Fuensanta vs. Inversiones y Construcciones del Valle de México S.A. Otros Oralidad Civil Of. Archivo Judicial. 1 Acdo. Núm. Exp. 396/2023.

Banco Internacional de Costa Rica Sa vs. Bufete de Servicios Gallart S.A. de C.V. y Técnicas y Proyectos S.A. de C.V. y Proinar Logistics S.A. de C.V. y Compas Importación Exportación y Comercialización S.A. de C.V. y Arteaga Marcelo Óscar. Ejecutivo Mercantil Of. Sala T16. 8 Acdos. en Otros. Núm. Exp. 616/2024 Tercer Tomo.

Banco Santander México, S.A., Institución de Banca Múltiple, Grupo Financiero Santander México vs. Jiménez Rico Gibran Eduardo. Nul. de Juic. Concluido Civil Of. Archivo Judicial. 1 Acdo. Núm. Exp. 383/2020.

BBVA México, S.A., Institución de Banca Múltiple, Grupo Financiero BBVA México vs. Seijo Rodríguez Alfonso Emanuel y Arias Pérez Pablo. Providencias Precautorias Mercantil Requerimiento de Documentos. 1 Acdo. Núm. Exp. 276/2025.

Danemed Soluciones Médicas Sociedad Anónima de Capital Variable vs. Romero Rodríguez Ximena. Resc. de Contrato Oralidad Mercantil Conocimiento. 1 Acdo. en Amparo. Núm. Exp. 253/2024 Amparo Directo Actora.

Distribuidora Liverpool S.A. de C.V. vs. Rivera Nova José Alberto. Otros Oralidad Mercantil No Ampara Ni Protege Demandado. 1 Acdo. Núm. Exp. 426/2024.

Hernández Estrada Claudia Laura vs. Inmobiliaria Zurex S.A. de C.V. y Zubiate Nava Juan Manuel. Otros Oralidad Civil 1 Acdo. Núm. Exp. 516/2024.

Secreto. Ejecutivo Mercantil Elaborar Exhorto. 1 Acdo. Núm. Exp. 723/2024.

Secreto. Ejecutivo Mercantil Of. Archivo Judicial. 1 Acdo. Núm. Exp. 96/2022.

Secreto. Ejecutivo Mercantil Oral Mercantil Admite Demanda. 1 Acdo. Núm. Exp. 209/2025.

Secreto. Ejecutivo Mercantil Sicor Nhl. 1 Acdo. Núm. Exp. 203/2025.

Vázquez Lozada Martha Sagrario vs. Estrategias y Servicios Inv Sapi de C.V. y Apoyo a Tu Economia S.A. de C.V. Sofom Enr. Ejecutivo Mercantil Oral Oralidad Mercantil Turnar. 1 Acdo. Núm. Exp. 309/2023.

AUDIENCIA NO PUBLICADA

Yépez Sánchez Yadira Madahi vs. Sánchez Corona Maura Lilia. Acta Minima Cump. de Contrato Oralidad Civil. 1 Audiencia. Núm. Exp. 226/2024.

LA SECRETARIA DE ACUERDOS POR MINISTERIO DE LEY
LIC. CYNTHIA CATALINA MÉNDEZ ANDRADE

VIGÉSIMO TERCERO DE LO CIVIL DE PROCESO ORAL

SECRETARÍA "A"
ACUERDOS DEL 10 DE MARZO DEL 2025

Álvarez García Julio Ignacio vs. Avelar Rico Alejandro Octavio. Ejecutivo Mercantil Oral Oralidad Mercantil Mp Desahoga Vista. 1 Acdo. Núm. Exp. 47/2025.

Banca Afirme, S.A., Institución de Banca Múltiple, Afirme Grupo Financiero vs. Gaona Escobar Mónica Liliana. Ejecutivo Mercantil Deberá Estarse. 1 Acdo. Núm. Exp. 952/2024.

Chavira Trujillo Gabriel vs. Zubiate Nava José Luis. Resc. de Contrato Oralidad Civil Correo Cnbv. Girar de Nuevo. 2 Acdos. Núm. Exp. 469/2024 Tomo II.

Consultores Lizman y Asociados S.C. vs. BBVA México Sa Institución de Banca Múltiple Grupo Financiero BBVA México. Otros Oralidad Mercantil Desechamiento. 1 Acdo. Núm. Exp. 227/2025.

Figueroa Rodríguez Carlos vs. BBVA México, S.A., Institución de Banca Múltiple Grupo Financiero BBVA México. Otros Oralidad Mercantil por Cumplida Ejec. Amp. 1 Acdo. Núm. Exp. 583/2023.

García Santana Luz María vs. Martínez Castañeda Melchor Raymundo y Quien También Acostumbra el Nombre de Raymundo Martínez Castañeda. Otros Oralidad Civil Desechamiento. 1 Acdo. Núm. Exp. 236/2025.

González Marcano Marcela. Jurisdiccción Voluntaria Oral Mercantil Prevención. 1 Acdo. Núm. Exp. 281/2025.

Holcim México Operaciones S.A. de C.V. vs. Cruz Velázquez José de Jesús y Cruz Velázquez Ulises. Ejecutivo Mercantil Comparecencias. Aprueba Convenio. 1 Acdo. Núm. Exp. 349/2024.

Morales Martínez Alberto Pedro vs. Morales Guzmán Pedro Baldomero. Otros Oralidad Civil Dilig. Actuario. Cómputo para Contestar. 1 Acdo. Núm. Exp. 128/2025.

SOLO CONSULTA
SOLO CONSULTA
SOLO CONSULTA

Pedroche Cruz Hugo vs. Capital Fund IV Sapi de C.V. y Tome Velázquez Gustavo Felipe. Otros Oralidad Mercantil Deberá Estarse. 1 Acdo. Núm. Exp. 215/2025.
Salazar Vargas Óscar Ignacio vs. Axa Seguros S.A. de C.V. Otros Oralidad Mercantil Dilig. Actuario. Cómputo para Contestar. 1 Acdo. Núm. Exp. 143/2025.
Secreto. Providencias Precautorias Mercantil Correo Oficialía de Partes (Correo Elec). 1 Acdo. Núm. Exp. 146/2025.
Secreto. Ejecutivo Mercantil Oral Oralidad Mercantil Acuse Archivo Judicial. 1 Acdo. en Expedientillo. Núm. Exp. 454/2023.
Secreto. Ejecutivo Mercantil Oral Oralidad Mercantil Acuse Archivo Judicial. 1 Acdo. Núm. Exp. 474/2020.
Secreto. Providencias Precautorias Mercantil Contestación Sría. de Admón. y Finanzas Cdmx. Gir. 2 Acdos. Núm. Exp. 502/2024.
Secreto. Ejecutivo Mercantil Oral Oralidad Mercantil Dilig. Actuario. 1 Acdo. en Incidente. Núm. Exp. 748/2022 2do. Inc. de Providencias Precautorias.
Secreto. Ejecutivo Mercantil Exhibe Minutas. 2 Acdos. Núm. Exp. 751/2024.
Secreto. Ejecutivo Mercantil Oral Oralidad Mercantil Contestación Sría. de Admón. y Finanzas Cdmx. 4 Acdos. Núm. Exp. 967/2024.
Sociedad Inmobiliaria y Comercial S.A. de C.V. vs. Escala Internacional S.A. de C.V. Otros Oralidad Mercantil Autorización. 1 Acdo. Núm. Exp. 17/2025.
Working Capital For Community Needs, Inc. vs. Itaca Capital, S.A. P. I de C.V., Sofom, E. N. R. y Shelley Medina Daniel Manning y Martínez Díaz Ricardo. Otros Oralidad Mercantil Contestación Telcel. 7 Acdos. Núm. Exp. 850/2024.
AUDIENCIA
Vitroleo Vidrio y Aluminio de Los Cabos, S.A. de C.V. vs. Epccor, S.A. de C.V. Acta Aud. de Aud. Prelim. (1) Otros Oralidad Mercantil. 1 Audiencia. Núm. Exp. 949/2024.

LA SECRETARIA DE ACUERDOS
LIC. VIRGINIA LÓPEZ RAMOS

SECRETARÍA "B"
ACUERDOS DEL 10 DE MARZO DEL 2025

BBVA México, Sociedad Anónima, Institución de Banca Múltiple, Grupo Financiero BBVA México vs. Moon S Aquariums S.A. de C.V. y Luna Casas Alfredo y Luna Casas Alan. Providencias Precautorias Mercantil Autoriza Párrafo T˜ercero. 1 Acdo. Núm. Exp. 710/2024.
Díaz Aurora J vs. Antell System S de R.L. de C.V. Otros Oralidad Mercantil Autr. Párrafo S˜exto. 1 Acdo. en Seccion_De_Ejecución. Núm. Exp. 701/2022.
Guzmán Domínguez Javier vs. Banco Inbursa Sa Institución de Banca Múltiple Grupo Financiero Inbursa. Otros Oralidad Mercantil Ced. Sin Diligenciar. 1 Acdo. Núm. Exp. 800/2024.
Jic Riesgos y Servicios Integrales Sociedad de Responsabilidad Limitada de Capital Variable vs. Intermediación Nexus Agente de Seguros y Fianzas. Ejecutivo Mercantil Deberá Estarse Efectos Suspensión. 2 Acdos. 2 Acdos. en Cuaderno_Amparo_Dem. Núm. Exp. 671/2024.
Martell Sánchez Linda Ivonne vs. Zoommotos S.A. de C.V. y Mototransp S.A. Otros Oralidad Mercantil Autr. Párrafo T˜ercero. 1 Acdo. Núm. Exp. 914/2024.
Portafolio de Negocios, S.A. de C.V., Sofom, E. R vs. Siic (Sistemas Integrales de Información Corporativa), S.A. de C.V., José Ricardo Flores López También Conocido como Ricardo Flores López y Jorge Ríos Estrada. Ejecutivo Mercantil Oral Oralidad Mercantil Copias Certificadas. 1 Acdo. en Cuaderno_Amparo_Act. Núm. Exp. 330/2021.
Rosas Castro María Teresa vs. Banco Obrero S.A. Otros Oralidad Civil Ced. Sin Practicar. 1 Acdo. Núm. Exp. 317/2024.
Secreto. Ejecutivo Mercantil Admisorio. 1 Acdo. Núm. Exp. 108/2025.
Secreto. Ejecutivo Mercantil Sigj Actora. 1 Acdo. Núm. Exp. 201/2025.
Secreto. Ejecutivo Mercantil Sicor Actora. 1 Acdo. Núm. Exp. 231/2025.
Secreto. Otros Oralidad Mercantil Exhibe Minuta. 1 Acdo. Núm. Exp. 263/2024.
Secreto. Providencias Precautorias Oral Mercantil Requerimiento. 1 Acdo. Núm. Exp. 282/2025.
Secreto. Ejecutivo Mercantil Oral Oralidad Mercantil Ced. de Nueva Cuenta. 1 Acdo. Núm. Exp. 413/2024.
Secreto. Ejecutivo Mercantil Deberá Estarse Constancias. 2 Acdos. Núm. Exp. 746/2024.

EL SECRETARIO DE ACUERDOS
LIC. JAVIER SÁNCHEZ ROSENDO

SECRETARÍA "C"
ACUERDOS DEL 10 DE MARZO DEL 2025

Af Banregio, S.A. de C.V., Sociedad Financiera de Objeto Múltiple, Entidad Regulada, Banregio Grupo Financiero, hoy Start Banregio, Sociedad Anónima de Capital Variable, Sociedad Financiera de Objeto Múltiple, Entidad Regulada, Banregio Grupo Financiero vs. Distribuidora de Alimentos Magic S.A. de C.V. y Hernández Castellanos Pompeyo. Otros Oralidad Mercantil Girese Oficio Aj. 1 Acdo. en Expedientillo. Núm. Exp. 322/2022.
Asmitia Quintero Tania vs. Moussan Smeke Jacobo. Providencias Precautorias Mercantil Autorización. 1 Acdo. Núm. Exp. 181/2025.
Banco Mercantil del Norte Sa Institución de Banca Múltiple Grupo Financiero Banorte vs. Núñez Gutiérrez Alicia y Sepúlveda Núñez Alicia. Providencias Precautorias Oral Mercantil Vista Promovente Exh. Sin Diligenciar. 1 Acdo. Núm. Exp. 126/2024.
Banco Santander México Sa Institución de Banca Múltiple Grupo Financiero Santander México vs. Gutiérrez Gaytán Marco Antonio y Gallardo Pesqueira Laura María de Guadalupe. Providencias Precautorias Oral Mercantil Dilig. Practicada. 1 Acdo. Núm. Exp. 165/2025.
BBVA México, Sociedad Anónima, Institución de Banca Múltiple, Grupo Financiero BBVA México vs. Cabrera Aguilar Raúl. Providencias Precautorias Mercantil Oficios de Localización. 1 Acdo. Núm. Exp. 936/2024.
Betancourt Rodríguez Arturo vs. Fasecfinanzas Services S.A. de C.V. y Fasec Capital S.A. de C.V. Sofom Enr. Otros Oralidad Civil Informe Att. 1 Acdo. Núm. Exp. 705/2024.
Castro Assad Eloy Fernando y Arroyo Venegas Luis Eduardo vs. Fernández Cano Jiménez Edwin David. Otros Oralidad Mercantil Admisorio-Turnar Cédula. 1 Acdo. Núm. Exp. 232/2025.
Colegio Chimalistac S.C. vs. Affinitas Medios de Pago Sapi de C.V. y Grupo Peifer Sapi de C.V. Oral Mercantil 1 Acdo. Núm. Exp. 312/2024.
Estrada Herrera José Erik vs. Blanco Morales Evangelina y Hernández Blanco Marcela y Estrada Gómez Alberto. Oral Civil Autorización. 1 Acdo. Núm. Exp. 106/2025.
First Home Solutions, S.A. P. I. de C.V. vs. Gl Tires Grup, S.A. de C.V. y López Sánchez Gerardo Adalberto y Amézcua Rodríguez Camelia. Ejecutivo Mercantil Oral Oralidad Mercantil No a Lugar. 1 Acdo. Núm. Exp. 427/2022.
Garduño Ortega Arturo vs. Vargas Bezanilla Mauricio y Hernández Álvarez Mariano Jesús. Ejecutivo Mercantil Oral Oralidad Mercantil Oficio Rpp Vista Actora. 1 Acdo. Núm. Exp. 420/2024.
Luis Rustrian Maricela del Rosario vs. Banco Azteca Sa Institución de Banca Múltiple. Otros Oralidad Mercantil Razón Actuarial. 1 Acdo. Núm. Exp. 22/2025.
Manuli Hydraulics de México, S.A. de C.V. vs. Juárez Hose Solutions, S.A. de C.V. Ejecutivo Mercantil Ríndase Informe Previo-Suspensión. 1 Acdo. 1 Acdo. en Cuaderno_Amparo_Dem. Núm. Exp. 417/2024.
Nadro Sapi de C.V. vs. Farmacias Angy Mk Sas y Delgado Rodríguez Angélica. Ejecutivo Mercantil Autr. Sigj. 1 Acdo. Núm. Exp. 13/2025.
Pagaza Vázquez Olivia vs. Mapfre México S.A. Pago de Seguro Oralidad Mercantil Dilig. Practicada-Computo Demandada. 1 Acdo. Núm. Exp. 109/2025.
Romero Barrón Ana María vs. García Fernando. Otros Oralidad Civil Autorización. 1 Acdo. Núm. Exp. 477/2024.
Secreto. Ejecutivo Mercantil Oral Mercantil Turnar Cédula. 1 Acdo. Núm. Exp. 207/2024.
Secreto. Ejecutivo Mercantil Autr. Sigj. 1 Acdo. Núm. Exp. 220/2025.
Secreto. Ejecutivo Mercantil Requerimiento. 1 Acdo. Núm. Exp. 280/2025.
Secreto. Oral Mercantil Razón Actuarial. 2 Acdos. Núm. Exp. 64/2025.
Secreto. Ejecutivo Mercantil Deberá Estarse. 1 Acdo. Núm. Exp. 76/2021.

SOLO CONSULTA
SOLO CONSULTA
SOLO CONSULTA

AUDIENCIA
Limón y Limón Abogados S.C. vs. Grupo Gráfico Editorial S.A. de C.V. y de Ángel López Jorge y Ahumada Juárez Sandra. Acta Mínima de Aud. Prelim. Ejecutivo Mercantil Oral Oralidad Mercantil. 1 Audiencia. Núm. Exp. 28/2022 Tomo II.

LA SECRETARIA DE ACUERDOS
LIC. SILVIA KARINA FERNÁNDEZ LÓPEZ

VIGÉSIMO CUARTO DE LO CIVIL DE PROCESO ORAL

SECRETARÍA "A"
ACUERDOS DEL 10 DE MARZO DEL 2025

Bmw Financial Services de México S.A. de C.V. Sofom Enr vs. Working Cap Solutions S.A. de C.V. y Julián Rodríguez Javier. Ejecutivo Mercantil Oral Oralidad Mercantil Billete. 1 Acdo. Núm. Exp. 491/2024.
Federación de Sistemas Educativos C C V I a C vs. Banco Nacional de México Sa Integrante del Grupo Financiero Banamex. Oral Mercantil a Diverso Acuerdo. 1 Acdo. Núm. Exp. 177/2024.
Marmolejo Araujo Dalía vs. Marcelino Mendoza Reséndiz y Carlos Alberto Mendoza López. Nul. de Juic. Concluido Civil Of Imss. 1 Acdo. Núm. Exp. 97/2020 Bis. 2 Tomo II.
Meraz Carreón Juan José y Sánchez Ávila Luz y También Conocida como Luz Sánchez de Meraz vs. Banco Nacional de México Sa Integrante del Grupo Financiero Banamex. Oral Mercantil Multa y Notificar. 1 Acdo. Núm. Exp. 87/2024.
Reconocimiento Máximo, S.A. de C.V. vs. Grupo Resicom, S.A. de C.V. Oral Mercantil Disp. Of. 1 Acdo. Núm. Exp. 611/2023.
Secreto. Ejecutivo Mercantil Ejecutivo Escrito Desistimiento. 1 Acdo. Núm. Exp. 1041/2024.
Secreto. Ejecutivo Mercantil Ejecutivo Escrito Dispo. 1 Acdo. Núm. Exp. 161/2025.
Secreto. Ejecutivo Mercantil Oral Oralidad Mercantil Desechamiento. 1 Acdo. Núm. Exp. 201/2025.
Secreto. Ejecutivo Mercantil Oral Oralidad Mercantil Desistimiento. 1 Acdo. Núm. Exp. 224/2025.
Secreto. Providencias Precautorias Oral Mercantil Disp. Ofs. y Exh. 1 Acdo. Núm. Exp. 247/2024.
Secreto. Ejecutivo Mercantil Admis. Ordena Cedula. 1 Acdo. Núm. Exp. 271/2025.
Secreto. Medios Preparatorios Mercantil Ejecutivo Escrito Req. 1 Acdo. Núm. Exp. 281/2025.
Secreto. Ejecutivo Mercantil Ejecutivo Escrito Autorización. 1 Acdo. Núm. Exp. 361/2024.
Secreto. Ejecutivo Mercantil Ejecutivo Escrito Turnese. 1 Acdo. Núm. Exp. 494/2024.
Secreto. Providencias Precautorias Mercantil Ejecutivo Escrito Turnese. 1 Acdo. Núm. Exp. 567/2024.
Secreto. Ejecutivo Mercantil Ejecutivo Escrito Resp Sre. 1 Acdo. en Incidente. Núm. Exp. 581/2024 Providencias Precautorias.
Secreto. Oral Mercantil Contestación de Agravios. 1 Acdo. Núm. Exp. 987/2024.
AUDIENCIA
Rangel Vázquez Gilberto vs. Ingeniería y Servicios Adm, S.A. de C.V. y Aldesa Energías Renovables, S. L. U. Acta Minima Aud. Juic. Oral Mercantil. 1 Audiencia. Núm. Exp. 181/2024.
SENTENCIA DEFINITIVA DEL 10 DE MARZO DEL 2025
Rangel Vázquez Gilberto vs. Ingeniería y Servicios Adm, S.A. de C.V. y Aldesa Energías Renovables, S. L. U. Oral Mercantil Sent. Def. 1 Núm. Exp. 181/2024

LA SECRETARIA DE ACUERDOS
LIC. ROSARIO ADRIANA CARPIO CARPIO

SECRETARÍA "B"
ACUERDOS DEL 10 DE MARZO DEL 2025

Álvarez del Castillo Hernández María de la Luz vs. Grupo Aitex S.A. de C.V. Oral Mercantil Girar Oficio. 1 Acdo. Núm. Exp. 172/2024.
Ambrosio Garduño María de Los Ángeles vs. Castillo Arteaga Reyna y Martínez García Luis Miguel. Oral Civil 1 Acdo. Núm. Exp. 688/2024.
Banco Multiva S.A. Institución de Banca Múltiple, Grupo Financiero Multiva vs. Orozco Mancera Adrián y Cofor S.A. de C.V. y Orozco Rosas Miguel. Ejecutivo Mercantil Oral Oralidad Mercantil Girar Oficio. 1 Acdo. Núm. Exp. 592/2021.
BBVA México Sa Institución de Banca Múltiple Grupo Financiero BBVA México vs. Luvinoff Luvinoff Pablo. Oral Mercantil 1 Acdo. en Amparo. Núm. Exp. 132/2025 Amparo Directo Actora.
BBVA México, Sociedad Anónima, Institución de Banca Múltiple, Grupo Financiero BBVA México vs. Del Pino Paz Alan Ibrahim. Oral Mercantil Vista. 1 Acdo. Núm. Exp. 95/2025.
Buenrostro Márquez Raúl vs. Promocasa Sa y Registro Público de la Propiedad y del Comercio. Oral Civil Dis-Turno. 1 Acdo. Núm. Exp. 852/2024.
Cibanco Sociedad Anónima Institución de Banca Múltiple en su Carácter de Fiduciario en el Fideicomiso Número F00430 vs. Saldierna Díaz Martha Catalina y Escamilla Mateos Andrés. Oral Mercantil 1 Acdo. Núm. Exp. 638/2024.
Especialidades Bennetts S.A. de C.V. vs. Restaurante Mexa S.A. de C.V. Oral Mercantil Disposición Cédula. 1 Acdo. Núm. Exp. 175/2025.
Hernández Barrera Miguel vs. BBVA México Sa Institución de Banca Múltiple Grupo Financiero BBVA México. Oral Mercantil Contestación de Demanda. 1 Acdo. Núm. Exp. 68/2025.
Hule y Reparaciones S.A. de C.V. vs. Paz Trejo Gabriela. Oral Civil 1 Acdo. Núm. Exp. 12/2025.
Maxcapital Intercontinental, Sociedad Anónima Promotora de Inversión de Capital Variable, Sociedad Financiera de Objeto Múltiple. Entidad No Regulada vs. Conceptos Promocionales en Plástico, Sociedad Anónima de Capital Variable. Vía de Apremio Civil 1 Acdo. en Amparo. Núm. Exp. 662/2023 Cuad. de Amp. Dem. 1406/2024.
Reyes Pérez Patricia Minerva vs. Rivera Orozco Guiliani. Oral Civil 1 Acdo. Núm. Exp. 198/2024.
Scotiabank Inverlat Sociedad Anónima Institución de Banca Múltiple Grupo Financiero Scotiabank Inverlat vs. Calva Cruz David. Juris. Voluntaria Oral Civil 1 Acdo. Núm. Exp. 368/2024.
Secreto. Ejecutivo Mercantil Ejecutivo Escrito Dispo. 1 Acdo. Núm. Exp. 225/2025.
Secreto. Ejecutivo Mercantil Ejecutivo Escrito Req. 1 Acdo. Núm. Exp. 282/2025.
Servicios Múltiples Corporativos S.A. de C.V. vs. Centro de Acondicionamiento Elizondo Cervantes S.A. de C.V. Oral Mercantil Disposición Exhorto. 1 Acdo. Núm. Exp. 195/2025.
Sofom Inbursa S.A. de C.V. Sociedad Financiera de Objeto Múltiple Entidad Regulada, Grupo Financiero Inbursa vs. Francisco Franco Tapia. Oral Mercantil 1 Acdo. Núm. Exp. 28/2021.
Zorrilla Chávez Guillermo vs. Inmovent Soluciones Patrimoniales S.A. de C.V. Oral Mercantil Ratifique, Difiere la Firma. 1 Acdo. Núm. Exp. 212/2025.
NO PUBLICADO
Miranda Cruz Aarón vs. Guerrero González José Cruz su Sucesión y Hernández Aceves Isidra. Oral Civil Desechamiento. 1 Acdo. Núm. Exp. 128/2025.

EL SECRETARIO DE ACUERDOS
LIC. FRANCISCO NERI SÁNCHEZ

SECRETARÍA "C"
ACUERDOS DEL 10 DE MARZO DEL 2025

Ayala Téllez Francisco vs. Banco Mexicano Somex Sa Ahora Banco Santander México Sa Institución de Banca Múltiple Grupo Financiero Santander México. Oral Civil 1 Acdo. Núm. Exp. 210/2025.
Banco Azteca Sociedad Anónima Institución de Banca Múltiple vs. Helu Ordóñez Gloria y Vázquez Rangel Alondra Denis. Oral Mercantil 1 Acdo. Núm. Exp. 196/2025.
Banco Santander México, S.A., Institución de Banca Múltiple, Grupo Financiero Santander México vs. Maderas y Derivados Tlalpan, S.A. de C.V. y Mier Cervantes Luis Alberto. Ejecutivo Mercantil Oral Oralidad Mercantil 2 Acdos. Núm. Exp. 639/2024.
BBVA México Sa Institución de Banca Múltiple Grupo Financiero BBVA México vs. Guzmán Calderón Claudia. Oral Mercantil 1 Acdo. Núm. Exp. 206/2025.
BBVA México, S.A., Institución de Banca Múltiple, Grupo Financiero BBVA México vs. Ayala Landa Olga Lidia. Oral Mercantil 1 Acdo. Núm. Exp. 230/2025.

SOLO CONSULTA
SOLO CONSULTA
SOLO CONSULTA

Centro Celular S.A. de C.V. vs. Sánchez Paredes Edgar Adán. Jurisdiccción Voluntaria Oral Mercantil 1 Acdo. Núm. Exp. 640/2023.

Factor Expresa Sapi de C.V. Sofom Enr vs. Pesca Chiapas S.A. de C.V. y Procesamiento Especializado de Alimentos S de R.L. y Pariente Monter Mauricio. Ejecutivo Mercantil Oral Oralidad Mercantil 1 Acdo. Núm. Exp. 69/2025.

Finastrategy Mx Sociedad Anónima Promotora de Inversión de Capital Variable vs. Sánchez López José Esteban. Oral Mercantil 1 Acdo. Núm. Exp. 850/2024.

Flores Tapia Marco Antonio vs. Banco Nacional de México Sa Integrante del Grupo Financiero Banamex. Oral Mercantil 1 Acdo. Núm. Exp. 1030/2024.

Gutiérrez Gómez Jéssica Gabriela. Jurisdiccción Voluntaria Oral Mercantil 1 Acdo. Núm. Exp. 260/2025.

Hernández Javier Yareth vs. Bautista Velázquez Diana. Oral Civil 1 Acdo. Núm. Exp. 73/2020 Bis. 3 Tomo III.

International Corporate & Cargo Services S.A. de C.V. vs. Viajes Ejecutivos Mexicanos S.A. de C.V. Oral Mercantil 1 Acdo. Núm. Exp. 169/2025.

Mexretail S.A. de C.V. vs. Rodríguez Bonilla Carlos Fortino y Cruz Romero Antonia. Ejecutivo Mercantil Oral Oralidad Mercantil Requerimiento. 1 Acdo. Núm. Exp. 270/2025.

Reza García Alejandra Denisse vs. Rivas Cuevas Araceli y Rodríguez Iturbe Juan. Oral Civil 1 Acdo. Núm. Exp. 730/2024.

Salas Cano Nicolás vs. Castillo Rojo María del Carmen. Oral Civil 1 Acdo. Núm. Exp. 150/2025.

Secreto. Ejecutivo Mercantil Ejecutivo Escrito Sin Diligenciar. 1 Acdo. Núm. Exp. 1023/2024.

Secreto. Ejecutivo Mercantil Ejecutivo Escrito Desechado. 1 Acdo. Núm. Exp. 203/2025.

Secreto. Ejecutivo Mercantil Ejecutivo Escrito Dispo. 1 Acdo. Núm. Exp. 213/2025.

Secreto. Ejecutivo Mercantil Desechamiento. 1 Acdo. Núm. Exp. 229/2025.

Secreto. Ejecutivo Mercantil Admis. Ordena Cedula. 1 Acdo. Núm. Exp. 273/2025.

Secreto. Ejecutivo Mercantil Ejecutivo Escrito Req. 1 Acdo. Núm. Exp. 280/2025.

Sicrea Comercial, S.A. de C.V. vs. Oyarzábal Fernández Sadreme Omar Benjamín O. Ejecutivo Mercantil 1 Acdo. Núm. Exp. 190/2025.

Star Médica S.A. de C.V. vs. Medi Access S.A. P. I. de C.V. Oral Mercantil Amparo. 1 Acdo. en Amparo. Núm. Exp. 70/2021 Bis. 14 Amparo Directo Promov. por la Parte Demandada.

Tovar Rodríguez Raquel vs. Seguros Banamex, S.A. de C.V., Integrante de Grupo Financiero Banamex. Oral Mercantil Requerimiento. 1 Acdo. Núm. Exp. 276/2025.

Toyota Financial Services México S.A. de C.V. vs. Apanza Distribuidores S.A. de C.V. y Bb&Lh S.A. de C.V. Oral Mercantil 1 Acdo. Núm. Exp. 740/2023.

Uribe Fernández Ana María Teresa vs. Intermediación Inmobiliaria Gutza S.A. de C.V. Oral Mercantil Amparo. 1 Acdo. en Amparo. Núm. Exp. 283/2024 Bis. 1 Amparo Directo.

NO PUBLICADO

Bp Estaciones y Servicios Energéticos S.A. de C.V. vs. Servicio Chopa S.A. de C.V. Oral Mercantil 1 Acdo. Núm. Exp. 380/2021 Tomo II.

AUDIENCIA NO PUBLICADA

Préstamos de Volada S.A. de C.V. Sofom Enr vs. Innovation Fintech Sociedad Civil. Oral Mercantil. 1 Audiencia. Núm. Exp. 813/2024.

EL SECRETARIO DE ACUERDOS
LIC. JOSÉ LUIS ÁNGELES ORTIZ

VIGÉSIMO QUINTO DE LO CIVIL DE PROCESO ORAL

SECRETARÍA "A"
ACUERDOS DEL 10 DE MARZO DEL 2025

Banco Covalto Sa Institución de Banca Múltiple vs. Cerda Guillén Ernesto y López Rodríguez Érika y Ceballos Hernández Luis Enrique. Ejecutivo Mercantil Oral Oralidad Mercantil 2 Acdos. Núm. Exp. 247/2024.

Castillo Amaro José vs. Berenice Negrete García También Conocida como Berenice Negrete de Guerson y Enrique Guerson Osuna También Conocido como Enrique Guerson O. Otros Oralidad Mercantil 1 Acdo. Núm. Exp. 674/2023.

Fideicomiso para la Reconstruccción Integral de la Ciudad de México Número 7579 2 y Comisión para la Reconstrucción de la Ciudad de México. Jurisdiccción Voluntaria Oral Mercantil 1 Acdo. Núm. Exp. 354/2024.

Ortiz Luis Araceli vs. Banco Santander México Sa Institución de Banca Múltiple Grupo Financiero Santander México. Otros Oralidad Mercantil 1 Acdo. Núm. Exp. 44/2025.

Secretaría de Inclusión y Bienestar Social de la Ciudad de México vs. Juliana Virginia López Hernández, Liliana Medina Valadez y Susana Chávez Alquicira en su Carácter de Integrantes del Comité de Administración, María del Carmen Fuentes Jácome, Graciela Edith Pozos Escalona y Juana Rosalinda Cisneros Rendón, en su Carácter de Integrantes del Comité de Supervisión, a Rocío Pérez Martínez, Herlinda Ocampo Vázquez, Jorge Javier Sánchez Cruz, en su Carácter de Integrantes del Comité de Desarrollo Comunitario y Ernesto López García en su Carácter de Asesor Técnico. Oral Civil 1 Acdo. Núm. Exp. 94/2020 Tomo II.

Secreto. Providencias Precautorias Oral Mercantil Providencia Precautoria. 2 Acdos. Núm. Exp. 17/2023.

Secreto. Otros Oralidad Mercantil Providencia Precautoria. 1 Acdo. en Incidente. Núm. Exp. 17/2024 Inc. de Providencias Precautorias.

Secreto. Providencias Precautorias Oral Mercantil Providencia Precautoria. 1 Acdo. Núm. Exp. 261/2025.

Secreto. Ejecutivo Mercantil Oral Oralidad Mercantil 1 Acdo. Núm. Exp. 521/2024.

Secreto. Ejecutivo Mercantil Oral Oralidad Mercantil 1 Acdo. Núm. Exp. 681/2024.

Secreto. Ejecutivo Mercantil Oral Oralidad Mercantil 1 Acdo. Núm. Exp. 724/2024.

Secreto. Providencias Precautorias Oral Mercantil Providencia Precautoria. 1 Acdo. Núm. Exp. 775/2024.

Secreto. Ejecutivo Mercantil Oral Oralidad Mercantil Providencia Precautoria. 1 Acdo. en Incidente. Núm. Exp. 941/2024 Inc. de Providencias Precautorias.

Socafi S.A. de C.V. vs. Martínez Guerrero Daniel y Guerrero Vicenteño María de Lourdes. Ejecutivo Mercantil Oral Oralidad Mercantil 1 Acdo. Núm. Exp. 387/2024.

Zárate Morlet José Francisco vs. Banco Santander México Sa Institución de Banca Múltiple Grupo Financiero Santander México. Otros Oralidad Mercantil 2 Acdos. Núm. Exp. 967/2024.

LA SECRETARIA DE ACUERDOS
LIC. NORMA ANGÉLICA ARZALUZ RUÍZ

SECRETARÍA "B"
ACUERDOS DEL 10 DE MARZO DEL 2025

Alcántara Limón Luis Felipe vs. Seguros Banorte S.A. de C.V. Grupo Financiero Banorte. Otros Oralidad Mercantil 1 Acdo. Núm. Exp. 35/2024.

Alta Técnica en Mantenimiento Construcción y Acabados S.A. de C.V. vs. Instituto Mexicano del Seguro Social. Ejecutivo Mercantil Oral Oralidad Mercantil 1 Acdo. en Cuaderno Amparo Dem. Núm. Exp. 208/2023 Cuad. de Amp. 418/2024.

Flores Cervantes Hugo Eric vs. Nassi Misrahi León. Ejecutivo Mercantil Oral Oralidad Mercantil 1 Acdo. Núm. Exp. 1015/2024.

Multimovil S.A. de C.V. vs. Icipsa S.A. de C.V. Otros Oralidad Mercantil 1 Acdo. Núm. Exp. 222/2025.

Pulsar Siete S.A. de C.V. vs. Parafinas y Ceras Especiales S.A. de C.V. y Valverde Arciniega María de Los Ángeles y García Sánchez María Antonia y Barrientos Solís Amparo. Otros Oralidad Mercantil 1 Acdo. Núm. Exp. 172/2024.

Secreto. Ejecutivo Mercantil Oral Oralidad Mercantil 1 Acdo. Núm. Exp. 258/2025.

Secreto. Providencias Precautorias Mercantil 1 Acdo. Núm. Exp. 272/2023.

Secreto. Ejecutivo Mercantil Oral Mercantil 1 Acdo. Núm. Exp. 275/2025.

Secreto. Medios Preparatorios Mercantil Auto 2. 2 Acdos. Núm. Exp. 825/2024.

SOLO CONSULTA
SOLO CONSULTA
SOLO CONSULTA

Shakalu Tawil Morad vs. Wai Marketing, S.A. de C.V. y Sultan Fasja Isaac y Freidkes Rosenstein Abraham. Ejecutivo Mercantil Oral Oralidad Mercantil 1 Acdo. en Otros. Núm. Exp. 395/2024 Providencias Precautorias de Retención de Bienes.

Torregrosa Espinosa Javier Daniel vs. Trans Unión de México Sa Sic y Circulo de Crédito S.A. de C.V. Sic. Otros Oralidad Mercantil Aud. Especial. 1 Acdo. Núm. Exp. 25/2025.

Yáñez Tovar Felipe Adrián vs. Tovar González Lizbeth. Otros Oralidad Civil 1 Acdo. Núm. Exp. 902/2024.

AUDIENCIA

Arroyo Ramírez Andrés Alejandro vs. Banco Mercantil del Norte Sa Institución de Banca Múltiple Grupo Financiero Banorte. Aud. de Juic. Otros Oralidad Mercantil. 1 Audiencia. Núm. Exp. 695/2024.

SENTENCIA INTERLOCUTORIA

Torregrosa Espinosa Javier Daniel vs. Trans Unión de México Sa Sic y Circulo de Crédito S.A. de C.V. Sic. Otros Oralidad Mercantil Sent. Interl. (Incidente de Nul. de Actuaciones) 1 Núm. Exp. 25/2025

SENTENCIA DEFINITIVA DEL 10 DE MARZO DEL 2025

Arroyo Ramírez Andrés Alejandro vs. Banco Mercantil del Norte Sa Institución de Banca Múltiple Grupo Financiero Banorte. Otros Oralidad Mercantil Sent. Def. 1 Núm. Exp. 695/2024

LA SECRETARIA DE ACUERDOS
LIC. BRENDA ARACELI OSORIO GRANJENO

SECRETARÍA "C"
ACUERDOS DEL 10 DE MARZO DEL 2025

Abata Grupo Comercial S.A. de C.V. vs. Tribunal Superior de Justicia de la Ciudad de México. Ejecutivo Mercantil Oral Oralidad Mercantil 1 Acdo. en Amparo. Núm. Exp. 623/2022 Amparo Indirecto 1020/2024.

Abata Grupo Comercial S.A. de C.V. vs. Tribunal Superior de Justicia de la Ciudad de México. Oral Mercantil 1 Acdo. en Amparo. Núm. Exp. 623/2022 Amparo Indirecto 468/2024.

Banco Autofin México Sa Institución de Banca Múltiple vs. Pérez Carrión Héctor. Providencias Precautorias Oral Mercantil 1 Acdo. Núm. Exp. 190/2025.

Banco Santander México, S.A. Institución de Banca Múltiple, Grupo Financiero Santander México vs. Electromecánica Tollan, S.A. de C.V. y Otros. Ejecutivo Mercantil Oral Oralidad Mercantil 1 Acdo. en Expedientillo. Núm. Exp. 283/2024.

Banco del Bajío S.A., Institución de Banca Múltiple vs. Evotrans S.A. de C.V., Marcela Castro Sandoval y Sara Sandoval Argueta. Juris. Voluntaria Familiar 1 Acdo. Núm. Exp. 330/2019.

Cap Technologies, S.A. de C.V. vs. Ramírez Ojeda Jesús y Castañeda Pastrana Jonathan. Ejecutivo Mercantil Oral Oralidad Mercantil 1 Acdo. Núm. Exp. 229/2025.

Club de Raqueta el Yaqui S.A. de C.V. vs. Pietropaolo de Jong Rubén. Otros Oralidad Mercantil 1 Acdo. Núm. Exp. 1016/2024.

Grupo Pideco, S.A. de C.V., Sofom, Enr vs. Wai Marketing, S.A. de C.V. y Freidkes Rosenstein Abraham y Freidkes Green Ilan y Freidkes Green Arturo y Sultan Fasja Isaac y S&F Marketing, S.A. de C.V. Ejecutivo Mercantil Oral Oralidad Mercantil 1 Acdo. Núm. Exp. 489/2024.

Grupo Pideco, S.A. de C.V., Sofom, Enr vs. Wai Marketing, S.A. de C.V. y Freidkes Rosenstein Abraham y Freidkes Green Ilan y Freidkes Green Arturo y Sultan Fasja Isaac y S&F Marketing, S.A. de C.V. Ejecutivo Mercantil Oral Oralidad Mercantil 1 Acdo. en Incidente. Núm. Exp. 489/2024 Providencias Precautorias.

López Cárdenas José Alberto su Sucesión vs. Zurich Santander Seguros México S.A. Ejecutivo Mercantil Oral Oralidad Mercantil 2 Acdos. Núm. Exp. 246/2024.

Vectorpro S de R.L. de C.V. vs. Adios Tatu. Otros Oralidad Mercantil 2 Acdos. en Cuaderno_Amparo_Dem. Núm. Exp. 213/2024 Amparo Directo Promov. por Parte Dem. Adios Tatu en Conta de Sent Def.

Villaseñor Torres Marcela vs. Banco Azteca Sa Institución de Banca Múltiple. Ejecutivo Mercantil Oral Oralidad Mercantil 1 Acdo. Núm. Exp. 159/2023.

AUDIENCIA

Federación para la Defensa de Escuelas Particulares S.C. vs. Centro Escolar Euler Sc. Otros Oralidad Civil. 1 Audiencia. Núm. Exp. 753/2024.

EL SECRETARIO DE ACUERDOS
LIC. SAÚL LÓPEZ ARREDONDO

VIGÉSIMO SEXTO DE LO CIVIL DE PROCESO ORAL Y DE TUTELA DE DERECHOS HUMANOS DE LA CDMX

SECRETARÍA "A"
ACUERDOS DEL 10 DE MARZO DEL 2025

BBVA México Sa Institución de Banca Múltiple Grupo Financiero BBVA México vs. Teva Distribuidora Mexicana S.A. de C.V. y Alcaraz Sánchez Gabriel y Contreras Díaz Francisco Apolinar. Oral Mercantil Exh. Sin Diligenciar. 1 Acdo. Núm. Exp. 694/2024.

Enlaces Green Telecomunicaciones S.A. de C.V. vs. Mtz Wireless Telecommunications S de R.L. de C.V. Oral Mercantil Sicor Estarse Auto misma Fecha. 1 Acdo. en Cuaderno_Amparo_Dem. 2 Acdos. en Seccion_De_Ejecución. Núm. Exp. 81/2024.

Olivares Rincón Guadalupe y Luna Martínez Gustavo Alberto vs. Arredondo Hernández Alejandra y Arredondo Hernández Adriana y Arredondo Hernández Leonor y Arredondo Hernández Fabiola. Oral Civil Sicor. 1 Acdo. Núm. Exp. 731/2024.

Olvera Rivas Antonia su Sucesión vs. Olvera Rivas Beatriz Ramona. Oral Civil Entregade Billete y Se Devolución de Doctos. 1 Acdo. Núm. Exp. 757/2022.

Pascal Kathryn Alice vs. Gestión de Recuperación de Cartera Bancaria, Sociedad por Acciones Simplificada. Oral Mercantil Oficio Recordatorio Ine. 1 Acdo. Núm. Exp. 167/2024.

Piñeirua Zueras Raúl vs. Nr Finance México S.A. de C.V. Oral Mercantil Nhl. 2 Acdos. Núm. Exp. 967/2024.

Rivacolor S.A. de C.V. vs. Cava Nutrielementos S.A. de C.V. Oral Mercantil Sicor. 2 Acdos. Núm. Exp. 210/2025.

Sanfeliz Sánchez su Sucesión También Conocido como Valeriano Jesús Sanfeliz Valeriano Jesús vs. Iberia Líneas Áereas de España S.A. Operadora y Banco Mercantil del Norte Sa Institución de Banca Múltiple Grupo Financiero Banorte. Oral Mercantil Sicor. 1 Acdo. Núm. Exp. 514/2024.

Secreto. Ejecutivo Mercantil Oral Oralidad Mercantil Estar a Proveido Dictado. 1 Acdo. Núm. Exp. 51/2025.

Secreto. Providencias Precautorias Mercantil Llegada de Expte. 1 Acdo. Núm. Exp. 67/2022.

Secreto. Ejecutivo Mercantil Devuelve Oficio Exh. y Se Desiste. 1 Acdo. Núm. Exp. 707/2024.

Secreto. Ejecutivo Mercantil Oral Oralidad Mercantil Autorizacin 3 y 7. 1 Acdo. Núm. Exp. 744/2024.

De la Rosa Caballero Érika Alejandra vs. Colín Domínguez José Isaías su Sucesión. Ejecutivo Mercantil No Sicor. 1 Acdo. Núm. Exp. 581/2024.

Audiencia

Fideicomiso Denominado Fondo para el Desarrollo Social de la Ciudad de México vs. Jiménez García Norma y Alonso López Lucía. Reb. Cita Aud. Prelim. Oral Mercantil. 1 Audiencia. Núm. Exp. 410/2024.

Trejo Sanjuan Ricardo vs. Sánchez Carbajal Dionisio Julián y Fiduciaria Banco Inmobiliario Mexicano Sociedad Anónima Institución de Banca Múltiple en el Fideicomiso Número 85101581. Desahoga Vista y Cita Aud. Prelim. Oral Civil. 1 Audiencia. Núm. Exp. 347/2024.

SENTENCIA DEFINITIVA NO PUBLICADA DEL 10 DE MARZO DEL 2025

Jaso Silva Olga Patricia vs. Banco Santander México Sa Institución de Banca Múltiple Grupo Financiero Santander México. Oral Mercantil 1 Núm. Exp. 791/2024

LA SECRETARIA DE ACUERDOS
LIC. GRACIELA CAMACHO CATALÁN

SECRETARÍA "B"
ACUERDOS DEL 10 DE MARZO DEL 2025

BBVA México Sa Institución de Banca Múltiple Grupo Financiero BBVA México vs. Béjarano Gamez Aldo. Oral Mercantil Requerimiento. 1 Acdo. Núm. Exp. 280/2025.

BBVA México Sa Institución de Banca Múltiple Grupo Financiero BBVA México vs. Béjarano Gamez Aldo. Oral Mercantil Requerimiento. 1 Acdo. Núm. Exp. 282/2025.

Campos Vargas Eduardo vs. HSBC México Sa Institución de Banca Múltiple Grupo Financiero HSBC. Oral Mercantil Se Agrega Minuta. 1 Acdo. en Cuaderno_Amparo_Dem. Núm. Exp. 462/2023.

SOLO CONSULTA
SOLO CONSULTA
SOLO CONSULTA

Méndez Sánchez Juan vs. Sosa Velázquez Bruno Pablo de la Cruz. Ejecutivo Mercantil Oral Oralidad Mercantil Se Agrega Minuta. 2 Acdos. en Amparo. Núm. Exp. 428/2020 982/2024.
Portugal Sarmiento Eric vs. Grupo Marzuz S.A. de C.V. y Zubiate Nava José Luis. Oral Mercantil Ced. Sin Diligenciar. 2 Acdos. Núm. Exp. 952/2024.
Rentería Farías Carlos vs. Lira Velasco Maribel. Ejecutivo Mercantil Oral Mercantil Lanz. 1 Acdo. Núm. Exp. 395/2022.
Secreto. Ejecutivo Mercantil Desecha No Desahoga Requerimiento. 1 Acdo. Núm. Exp. 105/2025.
Secreto. Ejecutivo Mercantil Desecha No Desahoga Requerimiento. 1 Acdo. Núm. Exp. 112/2025.
Secreto. Ejecutivo Mercantil Desecha No Desahoga Requerimiento. 1 Acdo. Núm. Exp. 115/2025.
Secreto. Providencias Precautorias Mercantil Desecha No Desahoga Requerimiento. 1 Acdo. Núm. Exp. 145/2025.
Secreto. Providencias Precautorias Mercantil Desecha No Desahoga Requerimiento. 1 Acdo. Núm. Exp. 152/2025.
Secreto. Ejecutivo Mercantil Desecha No Desahoga Requerimiento. 1 Acdo. Núm. Exp. 158/2025.
Secreto. Ejecutivo Mercantil Oral Oralidad Mercantil Desecha No Desahoga Requerimiento. 1 Acdo. Núm. Exp. 162/2025.
Secreto. Ejecutivo Mercantil Desecha No Desahoga Requerimiento. 1 Acdo. Núm. Exp. 168/2025.
Secreto. Ejecutivo Mercantil Desecha No Desahoga Requerimiento. 1 Acdo. Núm. Exp. 172/2025.
Secreto. Ejecutivo Mercantil Desecha No Desahoga Requerimiento. 1 Acdo. Núm. Exp. 175/2025.
Secreto. Ejecutivo Mercantil Desecha No Desahoga Requerimiento. 1 Acdo. Núm. Exp. 178/2025.
Secreto. Ejecutivo Mercantil Desecha No Desahoga Requerimiento. 1 Acdo. Núm. Exp. 180/2025.
Secreto. Ejecutivo Mercantil Desecha No Desahoga Requerimiento. 1 Acdo. Núm. Exp. 182/2025.
Secreto. Ejecutivo Mercantil Desecha No Desahoga Requerimiento. 1 Acdo. Núm. Exp. 185/2025.
Secreto. Ejecutivo Mercantil Desecha No Desahoga Requerimiento. 1 Acdo. Núm. Exp. 188/2025.
Secreto. Ejecutivo Mercantil Desecha No Desahoga Requerimiento. 1 Acdo. Núm. Exp. 198/2025.
Secreto. Ejecutivo Mercantil Desecha No Desahoga Requerimiento. 1 Acdo. Núm. Exp. 218/2025.
Secreto. Oral Mercantil Desecha No Desahoga Requerimiento. 1 Acdo. Núm. Exp. 242/2025.
Secreto. Ejecutivo Mercantil Oral Oralidad Mercantil Exh. Sin Diligenciar. 1 Acdo. Núm. Exp. 695/2022 Tomo II.
Secreto. Medios Preparatorios Mercantil Ced. Sin Diligenciar. 1 Acdo. Núm. Exp. 715/2024.
AUDIENCIA
Hgm Ingeniería y Proyectos S.A. de C.V. vs. Banco Nacional de México Sa Integrante del Grupo Financiero Banamex. Acta de Aud. de Juic. Oral Mercantil. 1 Audiencia. Núm. Exp. 928/2024.

SENTENCIA DEFINITIVA DEL 10 DE MARZO DEL 2025

Hgm Ingeniería y Proyectos S.A. de C.V. vs. Banco Nacional de México Sa Integrante del Grupo Financiero Banamex. Oral Mercantil Sent. Def. 1 Núm. Exp. 928/2024

LA SECRETARIA DE ACUERDOS
LIC. ADRIANA SÁNCHEZ DEL CARMEN

SECRETARÍA "C"
ACUERDOS DEL 10 DE MARZO DEL 2025

Almacenadora Inter Americana S.A. de C.V. Organización Auxiliar del Crédito vs. Changzhou Importaciones S.A. de C.V. Oral Mercantil Desecha. 1 Acdo. Núm. Exp. 223/2025.
Camarillo Rodríguez María del Carmen vs. Flores Rodríguez José Arturo. Oral Mercantil Nhl. 1 Acdo. Núm. Exp. 429/2020 Tomo II.
HSBC México S a Institución de Banca Múltiple Grupo Financiero HSBC vs. Comercializadora Deportiva de Mendia S a de C V y de Mendia Delgado Lope. Providencias Precautorias Mercantil Comprobante Envío Siara. 1 Acdo. Núm. Exp. 153/2025.
Residencial Coral Diamante Acapulco S.A. de C.V. vs. López de Nava Fernández Alejandro. Oral Mercantil Deberá Estarse. 2 Acdos. Núm. Exp. 163/2023 Tomo II.
Secreto. Ejecutivo Mercantil Desecha. 1 Acdo. Núm. Exp. 239/2025.
Secreto. Ejecutivo Mercantil Of Opc Girar a Consejo. 1 Acdo. Núm. Exp. 860/2024.
Secreto. Ejecutivo Mercantil Busqueda Dom. 2 Acdos. en Incidente. Núm. Exp. 923/2024 Providencias Precautorias.
Sicrea Comercial S.A. de C.V. vs. Márquez Reyes Ignacio. Ejecutivo Mercantil Desecha. 1 Acdo. Núm. Exp. 179/2025.
Sicrea Comercial S.A. de C.V. vs. Ozuna Pérez Néstor Alejandro. Ejecutivo Mercantil Desecha. 1 Acdo. Núm. Exp. 186/2025.
Téllez Sánchez Coral vs. Gutiérrez Alcántara José Ángel Rodolfo y Intermediación Inmobiliaria Gutza S.A. de C.V. Oral Mercantil Of Opc Girar a Consejo. 1 Acdo. Núm. Exp. 909/2024.
Trejo Castañeda Reyes su Sucesión vs. Duarte Trejo Marco Antonio y Medina Trejo Víctor Eduardo y Duarte Trejo Martha Patricia. Oral Civil Of Mp. 1 Acdo. Núm. Exp. 960/2024.
AUDIENCIA
Uc Restauración S.A. de C.V. vs. Provinsumex S.A. de C.V. y Holguera Aguilar José Ramón. Cita Aud. Prelim. Oral Mercantil. 1 Audiencia. Núm. Exp. 706/2024.

SENTENCIA DEFINITIVA DEL 10 DE MARZO DEL 2025

Ordóñez Martínez María Belén y Resua Muñiz Pedro vs. Juzgado 10 del Registro Civil de la Ciudad de México. Protección Efectiva de Derechos Tutela Efectiva de Derechos Humanos 1 Núm. Exp. 63/2025

LA SECRETARIA DE ACUERDOS
LIC. ÉRIKA PÉREZ MALDONADO

VIGÉSIMO SÉPTIMO DE LO CIVIL DE PROCESO ORAL Y DE EXTINCIÓN DE DOMINIO

SECRETARÍA "A"
ACUERDOS DEL 10 DE MARZO DEL 2025

Ávila Moyano Francisco Maximiliano vs. Rappi por Conducto de su Representante Legal y Banco Nacional de México Sa Citibanamex. Oral Mercantil Dem. Exhibe Documentos Se Reservan Proveer en la Aud. Preliminar. 1 Acdo. Núm. Exp. 341/2024.
Ávila Ramírez Rosa vs. Ávila Guerra Baltazar su Sucesión. Oral Civil Auto. 1 Acdo. Núm. Exp. 272/2024 Principal.
Cervantes Salmerón Alama Socorro su Sucesión vs. Jiménez Andrade Rebeca y Jiménez Andrade Olga y Jiménez Andrade Rafael y Andrade Cruz Ana María. Oral Civil Difiere la Firma. 1 Acdo. Núm. Exp. 212/2025.
Control Rx, S.A. S. de C.V. Ejecutivo Mercantil Contestación de Demanda. 1 Acdo. Núm. Exp. 962/2024.
Distribuidora de Explosivos e Ingeniería Aplicada Sociedad Anónima de Capital Variable vs. Agregados de México S.A. de C.V. Oral Mercantil Actora Ratifica Escrito Falta Demandada. 1 Acdo. Núm. Exp. 832/2024.
Gobierno de la Ciudad de México vs. Orozco Hernández Blanca y Martínez Cervantes Mario Alberto y Medina Sandoval Ricardo y Carranza Clemente María del Rosario. Extinción de Domi. Civil Exhibe Publicaciones de Edictos. 1 Acdo. Núm. Exp. 523/2023.
Gobierno de la Ciudad de México vs. Peregrin Cienfuegos Moisés y Romo Torres Guillermo. Extinción de Domi. Civil Cedula Diligenciada. 1 Acdo. Núm. Exp. 703/2024.
Godínez Servín Alberto vs. Hdi Seguros S.A. de C.V. Oral Mercantil Se Ordena Pasar a Sent. Interlocutoria. 1 Acdo. Núm. Exp. 452/2023.
González Mejía Jaime Felipe vs. Strategic Capital Agency Sapi de C.V. y Villa Vegagil Eduardo. Oral Mercantil Auto Admis. Oral Mercantil (Elaborar Ced. para Emplazar). 1 Acdo. Núm. Exp. 210/2025.
González Pérez Miguel Ángel vs. González Hernández Eustacio. Oral Civil Cedula Diligenciada. 1 Acdo. Núm. Exp. 312/2023.
Hernández Muñoz José Concepción vs. Cazares Chávez Cenobio. Oral Civil Cedula Diligenciada. 1 Acdo. Núm. Exp. 213/2024.
Hernández Rangel María Teresa vs. Navarro Sámano Francisco y Navarro Sámano José y Navarro de Ramírez María Eustolia y Navarro de Garduño María y Garduño Landazuri Luis Enrique. Oral Civil Ratificar Firma. 1 Acdo. Núm. Exp. 263/2024 Principal.
Invex Arrendadora S.A. de C.V. vs. Nuestro Secreto Beauty S.A. de C.V. y Olguín Martínez Margarita y Vieyra Durán Marco Antonio y Rodríguez Olguín Carla Yatziri. Ejecutivo Mercantil Se Da por Concluido el Juic. y Se Ordena Devolución de Documentos. 1 Acdo. Núm. Exp. 891/2024.

SOLO CONSULTA
SOLO CONSULTA
SOLO CONSULTA

Opción Inmobiliaria Inbest, S.A. P. I. de C.V. y Otros vs. Mezzanine, S.A. P. I. de C.V. y Otros. Oral Mercantil No Ha Lugar a Proveer Lo Solicitado. 1 Acdo. Núm. Exp. 411/2024.

Rangel Trejo Irma vs. Scotiabank Inverlat Sa Institución de Banca Múltiple Grupo Financiero Scotiabank Inverlat. Oral Mercantil Comparecencia de Perito. 1 Acdo. Núm. Exp. 671/2024.

San Juan Granillo Norma Patricia vs. Perfiles y Herrería, S.A. de C.V. y Fonseca Esquivel José Everardo. Oral Mercantil Oficio Federal Admite Recurso de Revisión. 1 Acdo. en Amparo. Núm. Exp. 402/2022 Amparo 81/2025-I.

Sánchez León Edgar vs. Kala Gourmet S.C. de R.L. de C.V. Oral Mercantil Comparecencia de Ratificación. 2 Acdos. Núm. Exp. 222/2025.

Secreto. Ejecutivo Mercantil Oral Mercantil Auto Admis. Ejecutivo Mercantil Proceso Escrito (Cédula) Nr Finance. 1 Acdo. Núm. Exp. 271/2025.

Secreto. Ejecutivo Mercantil Oral Mercantil Desecha Demanda Ejecutivo Mercantil (Contrato Privado). 1 Acdo. Núm. Exp. 272/2025.

Secreto. Ejecutivo Mercantil Oral Mercantil Demanda Virtual (Requerimiento de Documentos). 1 Acdo. Núm. Exp. 273/2025.

Secreto. Ejecutivo Mercantil Ratificado que Sea el Escrito. 1 Acdo. Núm. Exp. 992/2024.

SENTENCIA INTERLOCUTORIA

Cortés Cespedes José Emiliano vs. BBVA México Sa Institución de Banca Múltiple Grupo Financiero BBVA México. Oral Mercantil Sent. Interl. 1 Núm. Exp. 921/2024

LA SECRETARIA DE ACUERDOS
LIC. GUADALUPE PÉREZ FERREIRA

SECRETARÍA "B"
ACUERDOS DEL 10 DE MARZO DEL 2025

Abed Mirabent José Luis vs. Casillas Gamboa Víctor Manuel. Oral Mercantil 1 Acdo. en Incidente. Núm. Exp. 275/2022 Providencias Precautorias.

Administradora Fome 2 S de R L de C.V. vs. Trujillo Santiago Sukey. Oral Mercantil Admite. 2 Acdos. Núm. Exp. 234/2025.

Banca Mifel, S.A., Institución de Banca Múltiple, Grupo Financiero Mifel vs. Provesa Ediciones, S.A. de C.V. y Mytang, S.A. de C.V. y Salmon Rueda Roberto Enrique y Olivar López Luis Javier. Providencias Precautorias Mercantil 1 Acdo. Núm. Exp. 754/2022.

Banco Mercantil del Norte Sa Institución de Banca Múltiple Grupo Financiero Banorte y Ixe Banco Sociedad Anónima Institución de Banca Múltiple Ixe Grupo Financiero División Fiduciaria vs. Inmobiliaria Vasconcelos Gepri S.A. de C.V. y Inmobiliaria Estoril S.A. de C.V. Juris. Voluntaria Civil 1 Acdo. Núm. Exp. 496/2024.

Banco Santander México Sa Institución de Banca Múltiple Grupo Financiero Santander México vs. Servicios Logísticos y Apoyo Administrativo a Negocios S.A. de C.V. y Muñiz Segovia Marco Aurelioi. Medios Preparatorios Mercantil Aud. Incidental. 1 Acdo. Núm. Exp. 666/2023.

Carrillo Mercado José Manuel vs. Servicios Profesionales de Enlaces Jurídicos S de R.L. de C.V. y Zubiate Nava José Luis. Oral Civil 1 Acdo. Núm. Exp. 915/2021.

Comercio Al Detalle para Guanajuato S.A. de C.V. vs. Seguros Afirme S.A. de C.V. Afirme Grupo Financiero. Oral Mercantil 1 Acdo. Núm. Exp. 556/2023.

García Cruz Blanca Leticia vs. Martínez Palomino Vda. de Solís Concepción. Oral Civil 1 Acdo. Núm. Exp. 404/2024.

Gas Metropolitano S.A. de C.V. vs. Márquez Olvera María de Los Ángeles. Oral Mercantil 1 Acdo. Núm. Exp. 906/2024.

Law & Nom S.A. de C.V. vs. Banco Mercantil del Norte Sa Institución de Banca Múltiple Grupo Financiero Banorte. Oral Mercantil 1 Acdo. Núm. Exp. 660/2021.

Monsivais Lehne Hanna y Monsivais Lehne Nicole vs. Jacal Arquitectos, S.A. de C.V. y González Rico Francisco Javier y Hernández Betancourt Juan José. Oral Mercantil 2 Acdos. en Otros. Núm. Exp. 216/2024 Inc. de Providencias Precautorias.

Portafolio de Negocios S.A. de C.V. Sofom Er vs. Guantes Vargas, S.A. de C.V. Providencias Precautorias Mercantil Admite Apel. vs. Auto de 13 Agosto 2024. 1 Acdo. Núm. Exp. 466/2024.

Secreto. Ejecutivo Mercantil 1 Acdo. Núm. Exp. 256/2025.

Secreto. Extinción de Domi. Civil 1 Acdo. Núm. Exp. 26/2024 Tomo II.

Secreto. Ejecutivo Mercantil Oral Mercantil Req Virt. 1 Acdo. Núm. Exp. 274/2025.

Secreto. Providencias Precautorias Mercantil Req Virt. 1 Acdo. Núm. Exp. 275/2025.

Secreto. Providencias Precautorias Mercantil Req Virt. 1 Acdo. Núm. Exp. 276/2025.

Secreto. Extinción de Domi. Civil 1 Acdo. Núm. Exp. 305/2023.

Secreto. Ejecutivo Mercantil 1 Acdo. Núm. Exp. 4/2025.

Secreto. Extinción de Domi. Civil 1 Acdo. Núm. Exp. 584/2024 Medidas Cautelares.

Secreto. Extinción de Domi. Civil 2 Acdos. Núm. Exp. 845/2024 Medidas Cautelares.

Sistema de Crédito Automotriz S.A. de C.V. vs. Rodríguez Pacheco Israel. Ejecutivo Mercantil 1 Acdo. Núm. Exp. 16/2025.

Tecnología Médica Diart S.A. de C.V. vs. Estudios y Construcciones Avada S.A. de C.V. Ejecutivo Mercantil Oral Mercantil 1 Acdo. Núm. Exp. 685/2024.

Villareal Castro Karina Malinali y Rivera Santiago Ángel Isaac vs. Fernández Valero Claudia Estela. Oral Mercantil 1 Acdo. Núm. Exp. 686/2024.

Zhang Jiali vs. Lin Yon. Ejecutivo Mercantil Oral Mercantil 1 Acdo. Núm. Exp. 95/2024.

NO PUBLICADOS

Banco Santander México Sa Institución de Banca Múltiple Grupo Financiero Santander México vs. García Pérez Carmen Marlene. Ejecutivo Mercantil un Auto no Publ. del 07 de Marzo. 1 Acdo. Núm. Exp. 350/2024 Providencias Precautorias.

Secreto. Ejecutivo Mercantil un Auto no Publ. del 07 de Marzo. 1 Acdo. Núm. Exp. 706/2024.

SENTENCIA INTERLOCUTORIA

Aplicaciones Hidráulicas Ilsa S.A. de C.V. vs. Constructora Hospital Tlahuac, S.A. de C.V. Oral Mercantil Sent. Interl. 1 Núm. Exp. 64/2021

LA SECRETARIA DE ACUERDOS
LIC. ANA BERTHA RODRÍGUEZ GONZÁLEZ

SECRETARÍA "C"
ACUERDOS DEL 10 DE MARZO DEL 2025

Altaltium Real Estate Solutions S.A. de C.V. y Chávez Díaz Mario Alberto vs. López de Cárdenas Melgar Mario. Juris. Voluntaria Civil Autr. de Personas. 1 Acdo. Núm. Exp. 658/2024.

Andamios y Pararrayos S.A. de C.V. vs. Grijalva Cárdenas Ramón Iván y Grijalva Cárdenas Pedro Ricardo. Ejecutivo Mercantil Oral Mercantil Oficio Sre. 1 Acdo. Núm. Exp. 197/2024.

Arias Reza Rocío del Carmen vs. Metlife México Sa y Gobierno de la Ciudad de México y Junta Local de Concil. y Arbitraje de la Ciudad de México. Oral Mercantil Con la Exhibición de Dos Cheques de Caja Vista Actora. 2 Acdos. Núm. Exp. 509/2021.

Berkley International Fianzas México, S.A. de C.V. vs. Grupo Reyram S.A. de C.V. y Loza Araiza Félix Eduardo. Oral Mercantil Expedición de Copias Certificadas. 2 Acdos. Núm. Exp. 617/2024.

Campos Gómez José Gildardo vs. Navarrete Cortés Orlando Gabriel. Ejecutivo Mercantil Cedula Diligenciada. 1 Acdo. Núm. Exp. 37/2025.

García García Ma Concepción vs. General de Seguros, S.A. Anteriormente General de Seguros S.A. B. Oral Mercantil Remite a Diverso Auto. 2 Acdos. Núm. Exp. 767/2022.

García Tapia Norma Angélica. Oral Mercantil Secretaria de Movilidad Contestación de Oficio. 1 Acdo. Núm. Exp. 727/2024.

Gobierno de la Ciudad de México vs. Anguiano Albarrán Luis Ramón. Extinción de Domi. Civil Cita para Aud. Principal. 1 Acdo. Núm. Exp. 379/2023.

Gobierno de la Ciudad de México vs. Hernández González Marcos su Sucesión y Ramírez Arvizu María de Los Ángeles. Extinción de Domi. Civil Cedula Diligenciada. 1 Acdo. Núm. Exp. 127/2023.

Mexretail S.A. de C.V. vs. Libre Soluciones S.A. de C.V. y Morones Morones Anaelisa. Ejecutivo Mercantil Oral Mercantil No Ha Lugar a Proveer Lo Solicitado. 1 Acdo. Núm. Exp. 1077/2021.

Morales Esquivel Epifania Mariana su Sucesión vs. Andrade Rita. Oral Civil Autr. de Personas. 1 Acdo. Núm. Exp. 209/2024.

Oropeza Sánchez Juan Fernando vs. El Águila Compañía de Seguros S.A. de C.V. Oral Mercantil Se Da Vista a la Parte Actora. 1 Acdo. Núm. Exp. 239/2023.

SOLO CONSULTA
SOLO CONSULTA
SOLO CONSULTA

Ovando Ulloa Viridiana vs. Banca Mifel Sociedad Anónima Institución de Banca Múltiple Mifel Grupo Financiero Mifel Fiduciaria del Fideicomiso 4659 2021 y Casasol Pedregal Sapi de C.V. y Península Desarrolladora de México III S de R.L. de C.V. Oral Mercantil Remite a Diverso Auto. 2 Acdos. Núm. Exp. 890/2024.

Palma Morales Andrés Alejandro vs. Quintana Valdovinos Mariana Itzen. Oral Civil Se Ordena Elaborar Cedula. 1 Acdo. Núm. Exp. 327/2024.

Safilo de México S.A. de C.V. vs. Olguín Pacheco Norma Fernanda. Oral Mercantil Se Ordena Actualizar Oficios. 1 Acdo. Núm. Exp. 788/2022.

Secreto. Ejecutivo Mercantil Desecha No Desahoga Prevención Via. 1 Acdo. Núm. Exp. 209/2025.

Secreto. Ejecutivo Mercantil Oral Mercantil Auto Admis. Ejecutivo Mercantil Proceso Escrito (Cédula) Nr Finance. 1 Acdo. Núm. Exp. 270/2025.

Secreto. Ejecutivo Mercantil Exhibe Exh. Diligenciado. 1 Acdo. Núm. Exp. 887/2024.

Unifin Financiera, S.A. B. de C.V. vs. Cohen Falah Szmirewicz Alicia Eliana y Hussni Cohen Falah Moisés y Slimtex, S.A. de C.V. Oral Mercantil Acta Mínima de Aud. Preliminar. 1 Acdo. Núm. Exp. 108/2023.

Villafaña García Sergio vs. Barrios Sánchez José Eduardo. Ejecutivo Mercantil Oral Mercantil Devuelve Exh. Sin Diligenciar y Ordena Girar de Nueva Cuenta Exhorto. 1 Acdo. Núm. Exp. 868/2024.

Visoso Septién Arturo vs. Banco Nacional de México, S.A., O. Banco Nacional de México, S.A., Integrante del Grupo Financiero Banamex. Oral Mercantil Difiere la Firma. 1 Acdo. Núm. Exp. 198/2023.

SENTENCIA INTERLOCUTORIA

Servicios Corporativos y Asesoría Empresarial S.A. de C.V. vs. Proyectos en Automatización y Digitalización Industrial S.A. de C.V. Oral Mercantil Sent. Interl. 1 Núm. Exp. 349/2023

LA SECRETARIA DE ACUERDOS POR MINISTERIO DE LEY
LIC. GUADALUPE PÉREZ FERREIRA

VIGÉSIMO OCTAVO DE LO CIVIL DE PROCESO ORAL Y DE EXTINCIÓN DE DOMINIO

SECRETARÍA "A"
ACUERDOS DEL 10 DE MARZO DEL 2025

Banco Covalto, S.A., Institución de Banca Múltiple vs. Frutas y Vegetales de Zamora, S.A. de C.V. y Gutiérrez Galván Pablo. Ejecutivo Mercantil Oral Oralidad Mercantil 1 Acdo. Núm. Exp. 510/2024.

BBVA México Sa Institución de Banca Múltiple Grupo Financiero BBVA México vs. Trejo Arrieta Angélica. Oral Mercantil Vista Cedula. 1 Acdo. Núm. Exp. 96/2025.

Flores Gutiérrez Érika Karen y Cruz Quiroz José de Jesús vs. Casainox S.A. de C.V. y Cárdenas García Martín Raúl. Resc. de Contrato Oralidad Mercantil 1 Acdo. Núm. Exp. 267/2025.

Gobierno de la Ciudad de México vs. Cardoso Carpéña Beatriz. Extinción de Domi. Civil 1 Acdo. Núm. Exp. 114/2024.

Gobierno de la Ciudad de México vs. Georgina su Sucesión Villa Hernández por Conducto de su Albacea Juan Manuel Puebla Lara, Juan Manuel Puebla Lara y Juan Manuel Puebla Villa. Extinción de Domi. Civil 2 Acdos. Núm. Exp. 261/2020.

González de Lira Arturo vs. Mercadolibre S de R.L. de C.V. y Trans Unión de México Sa S I C y Circulo de Crédito S.A. de C.V. S I C. Otros Oralidad Mercantil Devolución de Documentos. 1 Acdo. Núm. Exp. 36/2024.

Ifg Soluciones Sociedad Anoniva de Capital Variable Sociedad Financiera de Objeto Múltiple Entidad No Regulada vs. Invernaderos Hidroponicos la Bonita Sociedad Anónima Promotora de Inversión de Capital Variable y Shrem Farca José y Coratella Jorge Alonso. Ejecutivo Mercantil Oral Oralidad Mercantil 1 Acdo. Núm. Exp. 261/2024.

Industria de Refrescos S de R.L. de C.V. vs. Beltrán Salas Javier. Otros Oralidad Mercantil 2 Acdos. Núm. Exp. 704/2021.

López Flores Lizbeth vs. Ramírez Monroy Julia y Ramírez Monroy María Antonieta y Ramírez Monroy Laura y Ramírez Monroy Mariana. Otros Oralidad Civil 1 Acdo. Núm. Exp. 347/2022.

María del Carmen Montañez Antonio vs. José Francisco Solorio Ramírez. Ejecutivo Mercantil Exhibe Minuta. 1 Acdo. Núm. Exp. 266/2020.

Pérez Bautista Mario vs. Borbolla Torres Jorge y Borbolla Gálvez Jorge. Otros Oralidad Mercantil 1 Acdo. Núm. Exp. 781/2022.

Secreto. Ejecutivo Mercantil Oral Mercantil 1 Acdo. Núm. Exp. 107/2025.

Secreto. Ejecutivo Mercantil 1 Acdo. Núm. Exp. 191/2025.

Secreto. Ejecutivo Mercantil 1 Acdo. Núm. Exp. 264/2025.

Secreto. Ejecutivo Mercantil Oral Oralidad Mercantil 1 Acdo. Núm. Exp. 270/2025.

Secreto. Ejecutivo Mercantil 1 Acdo. Núm. Exp. 271/2025.

Secreto. Ejecutivo Mercantil Oral Oralidad Mercantil Desistimiento. 1 Acdo. Núm. Exp. 276/2024.

Secreto. Ejecutivo Mercantil 1 Acdo. Núm. Exp. 651/2024.

Ucip Unidad de Capacitación e Impulso Profesional Sas vs. Nereida Cortés Laura. Resc. de Contrato Oralidad Mercantil Vista. 1 Acdo. Núm. Exp. 143/2025.

NO PUBLICADO

Ucip Unidad de Capacitación e Impulso Profesional Sas vs. Nereida Cortés Laura. Resc. de Contrato Oralidad Mercantil Acuerdo. 1 Acdo. Núm. Exp. 143/2025.

EL SECRETARIO DE ACUERDOS
LIC. JOSÉ ALBERTO MARTÍNEZ FRAGOSO

SECRETARÍA "B"
ACUERDOS DEL 10 DE MARZO DEL 2025

Archundia Riveros Sergio vs. Roldán Nava Érika. Ejecutivo Mercantil 3 Acdos. Núm. Exp. 978/2024.

Banco Santander México Sa Institución de Banca Múltiple Grupo Financiero Santander México vs. Tang Chen Hong. Ejecutivo Mercantil Oral Mercantil 1 Acdo. Núm. Exp. 259/2025.

HSBC México S.A. Institución de Banca Múltiple Grupo Financiero HSBC vs. Giltor Equipos Se Seguridad. Ejecutivo Mercantil Oral Mercantil 1 Acdo. Núm. Exp. 258/2025.

Mexarrend, S.A. P. I. de C.V. vs. Dialca Instalaciones y Construcción, S.A. de C.V. y Carreón García José Alejandro. Providencias Precautorias Oral Mercantil Reconoce Personalidad. 1 Acdo. Núm. Exp. 760/2021.

Ortiz Oliva Rosendo vs. Santana González Sara y Santana González Zara. Oral Civil 1 Acdo. Núm. Exp. 225/2025.

Segmail S.A. de C.V. vs. Sánchez Duarte Mariangela y Salva Rico Montserrat. Cump. de Contrato Oralidad Mercantil 1 Acdo. Núm. Exp. 362/2024.

Valero Caballero Sandra Lizeth vs. García Razo Guadalupe. Controversias de Arrendamiento Civil 1 Acdo. Núm. Exp. 255/2025.

NO PUBLICADOS

Archundia Riveros Sergio vs. Roldán Nava Érika. Ejecutivo Mercantil 1 Acdo. Núm. Exp. 978/2024.

Banco Santander México, Sociedad Anónima, Institución de Banca Múltiple, Grupo Financiero Santander México vs. René Salgado Farías. Ejecutivo Mercantil Oral Oralidad Mercantil 1 Acdo. Núm. Exp. 312/2021.

Castillo Medina Héctor vs. El Trebol Automotriz Ermita S.A. de C.V. Resc. de Contrato Oralidad Mercantil 1 Acdo. Núm. Exp. 732/2024.

Cejudo Pérez Gustavo Antonio vs. Perfecto López Martínez y Fabiola López Gómez. Ejecutivo Mercantil Oral Oralidad Mercantil 1 Acdo. Núm. Exp. 395/2021.

Cía. Cafetera San Roque S.A. de C.V. vs. Casa Olocco de Lima S.A. de C.V. y Mendoza Rocha José Francisco. Cump. de Contrato Oralidad Mercantil 1 Acdo. Núm. Exp. 535/2022.

Gobierno de la Ciudad de México vs. Jiménez Mendoza Dimas y Sommerz Pérez Jorge Enrique su Sucesión. No Definido No Definido 3 Acdos. Núm. Exp. 115/2024.

Gobierno de la Ciudad de México vs. Villa Castellanos Guadalupe y López Pérez Erasmo. Extinción de Domi. Civil 1 Acdo. Núm. Exp. 378/2023.

González Ramírez Adriana vs. Cantú Pacheco Ángel. Ejecutivo Mercantil 1 Acdo. Núm. Exp. 478/2024.

Hill Rom Comercializadora de México S de R.L. de C.V. vs. Casa Plarre S.A. de C.V. y Aplicaciones Médicas Integrales S.A. de C.V. Cump. de Contrato Oralidad Mercantil 1 Acdo. Núm. Exp. 980/2024.

SOLO CONSULTA
SOLO CONSULTA
SOLO CONSULTA

Impulso Crediticio Empresarial S.A. de C.V. Sofom Enr vs. Olmedo Flores Luis Enrique y Olmedo Chávez Adolfo. Providencias Precautorias Mercantil 1 Acdo. Núm. Exp. 920/2024.
Manohay México S.A. de C.V. vs. Soto Mauricio Francisco. Otros Oralidad Mercantil 1 Acdo. Núm. Exp. 82/2023.
Noriega Gutiérrez Amelia vs. Escobar Nápoles Enrique. Cump. de Contrato Oralidad Civil 1 Acdo. Núm. Exp. 448/2023.
Rico Ortiz María Eugenia vs. Constructora e Inmobiliaria Peza Sociedad Anónima de Capital Variable. Resc. de Contrato Oralidad Mercantil 1 Acdo. Núm. Exp. 465/2024.
Rivera Alcalla Fabiola vs. Banco Nacional de México Sa Integrante del Grupo Financiero Banamex. Otros Oralidad Mercantil 1 Acdo. Núm. Exp. 172/2023.
Ruíz Delgadillo Ma Noemí vs. Díaz Vázquez Ricardo y Flores Ortega Irais y Vázquez Morales Héctor. Otros Oralidad Civil 1 Acdo. Núm. Exp. 105/2023.
Secreto. Providencias Precautorias Mercantil 1 Acdo. Núm. Exp. 172/2025.
Secreto. Medios Preparatorios Mercantil 1 Acdo. Núm. Exp. 25/2025.
Secreto. Ejecutivo Mercantil Oral Oralidad Mercantil Acuerdo. 2 Acdos. Núm. Exp. 659/2024.
Sosa Ortega Raúl Martín vs. Banco Mercantil del Norte Sa Institución de Banca Múltiple Grupo Financiero Banorte. Otros Oralidad Civil 1 Acdo. Núm. Exp. 372/2023.
Toyota Financial Services México S.A. de C.V. vs. Bandera Hernández Eugenia Norike. Ejecutivo Mercantil 1 Acdo. Núm. Exp. 402/2024.
Unispan México S.A. de C.V. vs. Ucydi Compañía Nacional de Servicios Urbanos S.A. de C.V. Cump. de Contrato Oralidad Mercantil 1 Acdo. Núm. Exp. 462/2024.
Urbanhub México Spv3 S de R.L. de C.V. vs. Ingeniería y Construcciones Gabe S.A. de C.V. Cump. de Contrato Oralidad Mercantil 1 Acdo. Núm. Exp. 878/2024.
Vargas Esquivel Antonio vs. Latte Marketing S de R.L. de C.V. Otros Oralidad Mercantil 1 Acdo. Núm. Exp. 568/2021.
Zepeda Basurto Holda María y Zepeda Basurto Pedro José vs. Fibra Cero Sapi de C.V. y González Pérez Omar Alexander. Resc. de Contrato Oralidad Mercantil 1 Acdo. Núm. Exp. 75/2024.
AUDIENCIAS
Archundia Riveros Sergio vs. Roldán Nava Érika. Ejecutivo Mercantil. 1 Audiencia. Núm. Exp. 978/2024.
Sea Cargo Logistics S.A. de C.V. vs. Namaste Products S.A. de C.V. Cump. de Contrato Oralidad Mercantil. 1 Audiencia. Núm. Exp. 25/2024.

LA SECRETARIA DE ACUERDOS
LIC. YAZMÍN VÁZQUEZ LONGINO

SECRETARÍA "C"
ACUERDOS DEL 10 DE MARZO DEL 2025

Operadora de Servicios Lola S.A. de C.V. vs. Nares Brizuela Ian Fernando y Nares Brizuela Claudia. Ejecutivo Mercantil 2 Acdos. Núm. Exp. 963/2024.
NO PUBLICADOS
Gobierno de la Ciudad de México vs. Becerra Bravo Martín su Sucesión (Por Conducto de su Albacea Intestamentaria Guadalupe Adriana Becerra Martínez), Martínez Sosa Matea Efigenia su Sucesión, Wendy Stibalis Segundo Villagrán, Valentín Héctor, Araceli Guadalupe, Eduardo, Raúl, Mario Martín y Guadalupe Adriana, todos de Apellidos Becerra Martínez, Extinción de Domi. Civil 1 Acdo. en el Tomo Tres. 1 Acdo. Núm. Exp. 466/2020 Tercer Tomo.
Gobierno de la Ciudad de México vs. Mondragón García Sara y Olvera López Juan. Otros Oralidad Civil Segundo Acuerdo. 1 Acdo. Núm. Exp. 703/2024.
Gobierno de la Ciudad de México vs. Unión Vecinal Tripartita A.C. y Esteban Casasola Tomás. No Definido No Definido Acuerdo. 1 Acdo. Núm. Exp. 56/2024.
Ruíz García Bertha vs. Edc Vel Motors S.A. de C.V. Nul. de Contrato Oralidad Mercantil Acuerdo. 1 Acdo. Núm. Exp. 983/2024.
Secreto. Ejecutivo Mercantil Segundo Acuerdo. 4 Acdos. Núm. Exp. 419/2024.

EL SECRETARIO DE ACUERDOS
LIC. JOSÉ ALBERTO MARTÍNEZ FRAGOSO

VIGÉSIMO NOVENO DE LO CIVIL DE PROCESO ORAL Y DE TUTELA DE DERECHOS HUMANOS DE LA CIUDAD DE MÉXICO

SECRETARÍA "A"
ACUERDOS DEL 10 DE MARZO DEL 2025

Alf Recursos Sapi de C.V. vs. Mandela Importaciones S.A. de C.V. y Comercializadora Begonia S.A. de C.V. y Zabal Cerdeira José Luis y Gómez Pimienta Meneses José Fernando. Oral Mercantil Oral Mercantil. 1 Acdo. Núm. Exp. 623/2021 Principal.
Ballesteros Sánchez Rafael vs. Nizrri Cohen Simón y Schoenfeld Negri de Nizrri Renne y Schoenfeld Negri José y Schoenfeld Negri de Nisan Victoria y Director del Registro Pubico de la Propiedad y el Comercio de la Ciudad de México y Unión de Inquilinos de Avenida José Marti 251 A.C. Oral Civil Girense Oficios. 3 Acdos. Núm. Exp. 931/2024.
Castillo Medina René vs. Rosl Capital Investments y Fonseca Ortega Rogelio Ernesto. Oral Mercantil Of Localización. 1 Acdo. Núm. Exp. 293/2024.
Chep México S de R.L. de C.V. vs. Servicios Internacionales de Comercio S.A. de C.V. Jurisdiccción Voluntaria Oral Mercantil Elaborece Cedula. 1 Acdo. Núm. Exp. 1043/2024.
Goba Internacional S.A. de C.V. vs. Distripapel S.A. de C.V. Oral Mercantil Oral Mercantil. 1 Acdo. Núm. Exp. 362/2022.
Hernández Sierra Yadira Guadalupe vs. Angar Azcapotzalco S.A. de C.V. Oral Mercantil Oral Mercantil. 1 Acdo. Núm. Exp. 230/2025.
Nieto Valles Susana vs. Nuche Cabrera Eduardo. Oral Civil Oral Civil. 1 Acdo. Núm. Exp. 472/2024.
Ruíz Mendoza Verónica vs. Deutsche Lufthansa Aktiengesellschaf Sociedad Alemana de Aviación Sa; y Smps Merchant Platform Solutiones México S.A. de C.V. Getnet y BBVA Bancomer Sa Institución de Banca Múltiple Grupo Financiero BBVA Bancomer Ahora BBVA México;, S.A. Institución de Banca Múltiple Grupo Financiero BBVA México. Oral Mercantil Entregue Billete. 1 Acdo. Núm. Exp. 443/2023.
Secreto. Medios Preparatorios Oral Mercantil Medios Preparatorios a Juicio. 1 Acdo. Núm. Exp. 231/2025.
Secreto. Ejecutivo Mercantil Ejecutivo Mercantil Escrito. 1 Acdo. Núm. Exp. 263/2025.
Secreto. Ejecutivo Mercantil Ejecutivo Mercantil Escrito. 1 Acdo. Núm. Exp. 271/2025.
Secreto. Ejecutivo Mercantil Ejecutivo Mercantil Escrito. 1 Acdo. Núm. Exp. 272/2025.
Tepach Paxtian Gonzalo y García María Lourdes vs. Godoy Cruz, su Sucesión José María. Oral Civil Oral Civil. 1 Acdo. Núm. Exp. 273/2025.

EL SECRETARIO DE ACUERDOS
LIC. JOSÉ OSCAR DÍAZ CASTAÑEDA

SECRETARÍA "B"
ACUERDOS DEL 10 DE MARZO DEL 2025

Asteci S.A. de C.V. vs. Scotiabank Inverlat Sa Institución de Banca Múltiple Grupo Financiero Scotiabank Inverlat. Oral Mercantil Computo y Auto. 2 Acdos. Núm. Exp. 1006/2024.
BBVA México Sa Institución de Banca Múltiple Grupo Financiero BBVA México vs. Yee Cupido José Luis. Oral Mercantil Desecha. 1 Acdo. Núm. Exp. 226/2025.
Cecin Said Sergio Eduardo vs. Hdi Seguros S.A. de C.V. Oral Mercantil Cedula Diligenciada. 1 Acdo. Núm. Exp. 250/2024.
Gálvez Cancino Alejandro vs. Banco Nacional de México Sa Integrante del Grupo Financiero Banamex. Oral Mercantil Enviar Oficio. 1 Acdo. Núm. Exp. 164/2023.
Hewlett Packard Operations México S de R.L. de C.V. vs. Fgi Servicios Corporativos Sapi de C.V. y Promotora Gf del Sureste Sapi de C.V. Ejecutivo Mercantil Oral Oralidad Mercantil Enviar Oficio Siara. 1 Acdo. Núm. Exp. 126/2024.
Lgf Occidente S.A. de C.V. Sofom Enr vs. Olvera O˜ctavo Julio Enrique. Ejecutivo Mercantil Contesta Ine. 3 Acdos. Núm. Exp. 506/2024.
Marroquín Castellanos Leonor Beatriz vs. Guerrero Ramos María Elena y Ramos Bustamante Beatriz. Oral Civil Elaborar Multa. 2 Acdos. Núm. Exp. 44/2020.
Nr Finance México S.A. de C.V. vs. Cisneros Sánchez María de Los Ángeles. Ejecutivo Mercantil 1 Acdo. Núm. Exp. 265/2025.

SOLO CONSULTA
SOLO CONSULTA
SOLO CONSULTA

Secreto. Ejecutivo Mercantil Oral Oralidad Mercantil Admite Demanda. 1 Acdo. Núm. Exp. 234/2025.
Secreto. Ejecutivo Mercantil Oral Oralidad Mercantil Previene. 1 Acdo. Núm. Exp. 260/2025.
Secreto. Ejecutivo Mercantil Previene. 1 Acdo. Núm. Exp. 264/2025.
Sosa Lara Claudia Yanet vs. Ignacio Fresco Juan. Nul. de Juic. Concluido Civil Ced. Diligenciada. 1 Acdo. Núm. Exp. 60/2020.
Volkswagen Financial Services S.A. de C.V. vs. Álvarez Mata Ma Brígida. Ejecutivo Mercantil Ratif. de Escrito. 1 Acdo. Núm. Exp. 584/2024.
AUDIENCIAS
Ansen Private Security Corporation S.A. de C.V. vs. Grupo Solufi Sociedad Anónima Promotora de Inversión de Capital Variable. Desahoga Excepciones y Defensas. Fecha Aud. Prelim. Oral Mercantil. 1 Audiencia. Núm. Exp. 835/2024.
Portafolio de Negocios, S.A. de C.V., Sofom, E. R vs. Mao Grupo de Negocios Integrales, S.A. de C.V. y Sánchez Olmedo Miguel Ángel y Villegas Chavarría Oswaldo. Acta Mínima Aud. de Juic. Ejecutivo Mercantil Oral Oralidad Mercantil. 1 Audiencia. Núm. Exp. 146/2024.

SENTENCIA DEFINITIVA DEL 10 DE MARZO DEL 2025

Portafolio de Negocios, S.A. de C.V., Sofom, E. R vs. Mao Grupo de Negocios Integrales, S.A. de C.V. y Sánchez Olmedo Miguel Ángel y Villegas Chavarría Oswaldo. Ejecutivo Mercantil Oral Oralidad Mercantil Sent. Def. 1 Núm. Exp. 146/2024

EL SECRETARIO DE ACUERDOS
LIC. ALEJANDRO MONGE PÉREZ

SECRETARÍA "C"
ACUERDOS DEL 10 DE MARZO DEL 2025

Carral Cuevas José vs. Itaca Capital Sociedad Anónima Promotora de Inversión de Capital Variable Sociedad Financiera de Objeto Múltiple Entidad No Regulada. Oral Mercantil Ordena Cédula. 1 Acdo. Núm. Exp. 289/2024.
Club de Raqueta el Yaqui S.A. de C.V. vs. Emma Moonyeen. Oral Mercantil Respuesta Ine. 1 Acdo. Núm. Exp. 728/2023.
El Palacio de Hierro S.A. de C.V. vs. Ochoa Armendáriz César Luis. Oral Mercantil Copias Certificadas. 1 Acdo. Núm. Exp. 178/2024.
Leo Magaña Jennifer vs. Bravo Díaz Leonardo Andrés. Oral Civil Exhibe Minuta. 1 Acdo. Núm. Exp. 828/2024.
Litográfica Ingramex S.A. de C.V. vs. Publicaciones Dharma Books & Publishing S.A. de C.V. y Aguayo Chávez Raúl y Cuéllar Camarena José Nicolás. Oral Mercantil Desistimiento. 2 Acdos. Núm. Exp. 717/2023.
Mireles Patoni Ernesto vs. Financiera por el Impulso Económico S.A. de C.V. Sofom Enr. Oral Mercantil Prevención. 1 Acdo. Núm. Exp. 258/2025.
Operadora Omx, S.A. de C.V. vs. El Palacio de Hierro, S.A. de C.V. Oral Mercantil Agréguese. 1 Acdo. en Amparo. Núm. Exp. 427/2024 Directo.
Recubre. S.A. de C.V. vs. Affinitas Medios de Pago, S.A. P. I. de C.V. Oral Civil Copias Certificadas. 1 Acdo. Núm. Exp. 327/2023.
Rojas González Alicia vs. Promotora Tarimbaro S.A. de C.V. Oral Civil Ordena Cédula. 1 Acdo. Núm. Exp. 767/2022.
Tapia César Mariana vs. Chubb Seguros México S.A. Oral Mercantil Contestación de Demanda. 1 Acdo. Núm. Exp. 377/2024.
Villavicencio Zepeda Siria Angélica y Ortiz Ortiz Sergio vs. Grupo Marzuz S.A. de C.V. Oral Mercantil Ced. Sin Diligenciar. 1 Acdo. Núm. Exp. 158/2025.
Wuundentoy de México S.A. de C.V. vs. Libreria Porrúa Hermanos y Compañía S.A. de C.V. Oral Mercantil Contestación de Demanda. 1 Acdo. Núm. Exp. 70/2025.
NO PUBLICADOS
Caja de Previsión de la Policía Preventiva de la Ciudad de México vs. Zavala Molina Simón. Oral Civil Admisión. 1 Acdo. Núm. Exp. 249/2025.
Secreto. Providencias Precautorias Oral Mercantil Inhibe. 1 Acdo. Núm. Exp. 248/2025.

EL SECRETARIO DE ACUERDOS
LIC. ALEJANDRO MONGE PÉREZ

TRIGÉSIMO DE LO CIVIL DE PROCESO ORAL

SECRETARÍA "A"
ACUERDOS DEL 10 DE MARZO DEL 2025

Banco Santander México Sa Institución de Banca Múltiple Grupo Financiero Santander México vs. Tapia Cabal Christian Iván. Oral Mercantil 1 Acdo. en Amparo. Núm. Exp. 351/2024 184/2025 Quejoseo: Christian Iván Tapia Cabal.
BBVA México Sa Institución de Banca Múltiple Grupo Financiero BBVA México vs. Redac Distribución S.A. de C.V. y Wollenstein Seligson Diana y Wollenstein Neiman Ann Elizabeth. Oral Mercantil 1 Acdo. Núm. Exp. 833/2024.
Ca&Me de México, S. C vs. Banco Nacional de México, S.A., Integrante del Grupo Financiero Banamex. Oral Mercantil 1 Acdo. en Expedientillo. Núm. Exp. 161/2020 Expedientillo.
Chávez Ruiz María Andrea vs. Chávez Hernández Enrique su Sucesión. Otros Oralidad Civil 1 Acdo. Núm. Exp. 160/2025.
Control de Obra Ingeniería de Costos y Soluciones S.A. de C.V. vs. BBVA México Sa Institución de Banca Múltiple Grupo Financiero BBVA México. Otros Oralidad Mercantil 2 Acdos. Núm. Exp. 122/2025.
Dhir Vivienda Sociedad Anónima de Capital Variable vs. Dosamantes Cabrera Luis Miguel. Otros Oralidad Civil 1 Acdo. Núm. Exp. 63/2025.
Favila Vega Etna Liliana vs. Aig Seguros México S.A. de C.V. Otros Oralidad Mercantil 1 Acdo. Núm. Exp. 602/2024.
González Sámano Alejandro vs. González Sámano Óscar Olav. Ejecutivo Mercantil 1 Acdo. Núm. Exp. 142/2025.
Inmobiliaria Serma S.A. de C.V. vs. Valdez González José. Otros Oralidad Mercantil 1 Acdo. Núm. Exp. 131/2025.
Machorro Hernández Yuri vs. Integmev S.A. de C.V. Otros Oralidad Mercantil 1 Acdo. Núm. Exp. 11/2025.
Multiproyectos Global Enterprise Sa Decv vs. Gv Especializado. Oral Mercantil 1 Acdo. Núm. Exp. 32/2024.
Padilla Bujalil Sociedad Civil vs. Cordero Callejas José Cruz. Otros Oralidad Civil 1 Acdo. Núm. Exp. 293/2024.
Pineda Ávila Martha y Daniel Rosales Paniagua vs. María Silvia Vázquez Gutiérrez y Eulalio Hernández Castro. Oral Civil 2 Acdos. en Amparo. Núm. Exp. 341/2021 Inc. 1327/2024-Vii.
Rodríguez Calderón María de la Luz vs. Seguros Monterrey New York Life S.A. de C.V. Oral Mercantil Remitir Al Archivo. 1 Acdo. Núm. Exp. 703/2024.
Rojas Blanco Alberto vs. Seguros Atlas Sa y Agente de Seguros Pay As You Drive Technologies Agente de Seguros Sapi de C.V. Oral Mercantil 1 Acdo. Núm. Exp. 213/2025 Expediente.
Secreto. Providencias Precautorias Mercantil 1 Acdo. Núm. Exp. 102/2025.
Secreto. Ejecutivo Mercantil Oral Oralidad Mercantil 1 Acdo. Núm. Exp. 162/2024.
Secreto. Providencias Precautorias Oral Mercantil 1 Acdo. Núm. Exp. 191/2025.
Secreto. Ejecutivo Mercantil Oral Mercantil 1 Acdo. Núm. Exp. 773/2024.
Secreto. Ejecutivo Mercantil 3 Acdos. Núm. Exp. 922/2024.
Secreto. Ejecutivo Mercantil 1 Acdo. Núm. Exp. 963/2024.
Soberanes Bobadilla Flora vs. Escobar Barrón José Ramón. Otros Oralidad Mercantil 1 Acdo. Núm. Exp. 32/2025.
Torres Yever José Luis vs. Cepada Beltrán Francisco. Otros Oralidad Civil 1 Acdo. Núm. Exp. 392/2024.
Valdez Facio José Antonio y y-o. Valdez Facio Antonio vs. Gómez Torres Luz María. Ejecutivo Mercantil 1 Acdo. Núm. Exp. 932/2024.
NO PUBLICADOS
BBVA México, S.A., Institución de Banca Múltiple, Grupo Financiero BBVA México y Coronado Sandoval Adrián. Oral Mercantil Acdo. No Publicado. 1 Acdo. Núm. Exp. 231/2025 Expediente.
Cortés Moreno Joel Alejandro vs. Seguros Banamex S.A. de C.V. Grupo Financiero Banamex. Otros Oralidad Mercantil Acdo. No Publicado. 2 Acdos. Núm. Exp. 741/2023.
Cortés Moreno Joel Alejandro vs. Seguros Banamex S.A. de C.V. Grupo Financiero Banamex. Oral Mercantil Acdo. no Publ. en Cuad. de Amp. Directo. 1 Acdo. en Amparo. Núm. Exp. 741/2023 Cuad. de Amp. Directo Interpuesto por la Parte Demandada.
De la Cabada Gallegos Francisco José vs. Soto Rodríguez Rubén. Ejecutivo Mercantil Acdo. No Publicado. 1 Acdo. Núm. Exp. 831/2024.

SOLO CONSULTA
SOLO CONSULTA
SOLO CONSULTA

Martínez Rodríguez Kioko vs. Crece y Produce Sustentablemente Sociedad Anónima de Capital Variable. Otros Oralidad Civil Acdo. No Publicado. 1 Acdo. Núm. Exp. 322/2023.
Pérez Fortis Susana vs. Banco Nacional de México Sa Integrante del Grupo Financiero Banamex. Otros Oralidad Mercantil Acdo. No Publicado. 1 Acdo. Núm. Exp. 231/2023.
Secreto. Ejecutivo Mercantil 1 Acdo. Núm. Exp. 1032/2024.
Secreto. Ejecutivo Mercantil Acdo. No Publicado. 1 Acdo. Núm. Exp. 201/2025.
Secreto. Ejecutivo Mercantil Acdo. No Publicado. 1 Acdo. Núm. Exp. 212/2025 Expediente.
Secreto. Medios Preparatorios Oral Mercantil Acdo. No Publicado. 1 Acdo. Núm. Exp. 192/2025.
Torres Estrada Alejandro vs. Téllez Rojo Solís Carlos Enrique. Ejecutivo Mercantil Acdo. No Publicado. 1 Acdo. Núm. Exp. 952/2024.

EL SECRETARIO DE ACUERDOS
LIC. MANUEL MEZA GIL

SECRETARÍA "B"
ACUERDOS DEL 10 DE MARZO DEL 2025

Caba Servicios de Personal S.A. de C.V. Medios Preparatorios Oral Mercantil 1 Acdo. Núm. Exp. 634/2024.
Crazy Dragon Llc vs. Zamora Hernández Arturo. Otros Oralidad Mercantil 2 Acdos. en Amparo. Núm. Exp. 595/2023 967/2024.
Emprendimientos Maussan y González Sapi de C.V. vs. Constructora Bortolotti S.A. de C.V. y Spezia Berra José Alejandro y Servicios Construcción y Comercialización Asce S.A. de C.V. y Ceballos Sánchez Miguel Ángel y Martínez Romero Reyes. Ejecutivo Mercantil Oral Oralidad Mercantil 1 Acdo. Núm. Exp. 620/2023.
García de Letona Ysita Eugenio vs. Arquitectura Integral Especializada S.A. de C.V. y Arriaga Fuentes Héctor Julio y Viveros Andrade Jesús Raúl. Ejecutivo Mercantil Oral Oralidad Mercantil 1 Acdo. Núm. Exp. 34/2023.
Guerrero Beltrán Yelitza Rubí vs. Financial Routing Services S.A. de C.V. y Tovar Ana Lucía. Otros Oralidad Mercantil 1 Acdo. Núm. Exp. 895/2024.
Quintanar López Servando Samuel vs. Atristain González Rebeca. Oral Civil 1 Acdo. Núm. Exp. 260/2025 Expediente.
Rosas Manzano Stephany vs. Desarrolladora Vista Norte S.A. de C.V. Otros Oralidad Mercantil 1 Acdo. Núm. Exp. 305/2023.
Secreto. Providencias Precautorias Mercantil 1 Acdo. Núm. Exp. 255/2025 Expediente.
Secreto. Ejecutivo Mercantil 1 Acdo. Núm. Exp. 264/2025 Expediente.
Secreto. Ejecutivo Mercantil 1 Acdo. Núm. Exp. 265/2025 Expediente.
Secreto. Oral Mercantil 1 Acdo. Núm. Exp. 266/2025 Expediente.
Secreto. Ejecutivo Mercantil Oral Oralidad Mercantil 1 Acdo. Núm. Exp. 636/2024.
Secreto. Providencias Precautorias Mercantil 1 Acdo. Núm. Exp. 716/2024.
Solana Alverde Santiago vs. Trefo Querétaro la Victoria S.A. de C.V. Oral Mercantil 1 Acdo. en Seccion_De_Ejecución. Núm. Exp. 14/2023.
Toyota Financial Services México S.A. de C.V. vs. Constructoracoru S.A. de C.V. y Ortega Ruíz Rafael. Ejecutivo Mercantil Oral Oralidad Mercantil 1 Acdo. Núm. Exp. 50/2025.
Vinos y Licores Menguz S.A. de C.V. vs. Grupo Ministop de México S de R.L. de C.V. Oral Mercantil 1 Acdo. Núm. Exp. 216/2025 Expediente.

AUDIENCIA

Diego López Heriberto vs. Gastronómica Nizen S.A. de C.V. O. Mejor Conocido como su Nombre Comercial Sushi Itto Corporativo. Otros Oralidad Mercantil. 1 Audiencia. Núm. Exp. 560/2024.

EL SECRETARIO DE ACUERDOS
LIC. MARCOS MENDOZA MARTÍNEZ

SECRETARÍA "C"
ACUERDOS DEL 10 DE MARZO DEL 2025

Altaltium Real Estate Solutions S.A. de C.V. y Pascual Quintanilla Elena vs. Medina Olguín Mario Alberto y Ixe Banco Sa Institución de Banca Múltiple Ixe Grupo Financiero y Sastre Garibay Óscar Alejandro. Jurisdiccción Voluntaria Oral Mercantil 1 Acdo. Núm. Exp. 658/2024.
BBVA México Sa Institución de Banca Múltiple Grupo Financiero BBVA México vs. Rodríguez Olguín Sabino. Otros Oralidad Mercantil 1 Acdo. Núm. Exp. 540/2024.
Csi Leasing México S de R.L. de C.V. vs. Orden Cardinal Sapi de C.V. y Valenzuela Peña Federico Gabriel. Otros Oralidad Mercantil 1 Acdo. Núm. Exp. 317/2024.
Grupo Servicon, S.A. de C.V. y Rubluo Parra León Felipe vs. Grupo Copremet, S.A. de C.V. y Rubio Hernández Luis Sergio. Ejecutivo Mercantil Expedientillo. 1 Acdo. en Expedientillo. Núm. Exp. 1057/2021 Expedientillo.
Pch Servicios Financieros, Sapi de Cv, Sofom, Enr vs. Pavón Mortera Alberto Felipe y Aceves Godínez Ximena y Inmobiliaria Larget, S.A. de C.V. Ejecutivo Mercantil Oral Oralidad Mercantil 1 Acdo. Núm. Exp. 607/2023.
Roca Adquisiciones S.A. de C.V. vs. Sociedad Hipotecaria Fedarl S.N.C. y Promoción Al Fortalecimiento Económico S.A. de C.V. Sofom Enr. Jurisdicción Voluntaria Oral Mercantil 1 Acdo. Núm. Exp. 39/2025.
Secreto. Ejecutivo Mercantil Oral Oralidad Mercantil 1 Acdo. Núm. Exp. 127/2025.
Secreto. Ejecutivo Mercantil Oral Oralidad Mercantil 1 Acdo. Núm. Exp. 148/2025.
Secreto. Ejecutivo Mercantil 1 Acdo. Núm. Exp. 157/2025.
Secreto. Ejecutivo Mercantil 1 Acdo. Núm. Exp. 168/2025 Inicial.
Secreto. Ejecutivo Mercantil Oral Oralidad Mercantil 2 Acdos. Núm. Exp. 19/2025.
Secreto. Providencias Precautorias Mercantil 1 Acdo. Núm. Exp. 258/2025 Expediente.
Secreto. Ejecutivo Mercantil 1 Acdo. Núm. Exp. 397/2024.
Secreto. Ejecutivo Mercantil 1 Acdo. en Incidente. Núm. Exp. 397/2024 Inc. de Prov Prec Rad de Per.
Secreto. Otros Oralidad Mercantil 2 Acdos. Núm. Exp. 540/2024.
Secreto. Ejecutivo Mercantil Oral Oralidad Mercantil 1 Acdo. Núm. Exp. 630/2023.
Secreto. Ejecutivo Mercantil 1 Acdo. Núm. Exp. 67/2025.
Secreto. Ejecutivo Mercantil 1 Acdo. Núm. Exp. 79/2025.
Secreto. Otros Oralidad Mercantil 1 Acdo. en Tercería. Núm. Exp. 987/2021 Terc. Excl. de Dominio.
Segmail S.A. de C.V. vs. Comercializadora Paseo Alameda S.A. de C.V. y Velásquez López Juan Carlos. Otros Oralidad Mercantil 1 Acdo. Núm. Exp. 267/2023 Segundo Tomo.
Vergara Araujo Jorge Antonio y Vergara Araujo Ramses vs. Instituto de Seguridad y Servicios Sociales para los Trabajadores del Estado. Otros Oralidad Civil 1 Acdo. Núm. Exp. 150/2025.

NO PUBLICADOS

BBVA México Sa Institución de Banca Múltiple Grupo Financiero BBVA México vs. Rodríguez Aguilar Juan José. Ejecutivo Mercantil 1 Acdo. Núm. Exp. 139/2025.
Gutiérrez Nava Moisés vs. Delgado Serrano Adrián Armando. Otros Oralidad Mercantil 1 Acdo. Núm. Exp. 179/2025.
Secreto. Ejecutivo Mercantil 1 Acdo. en Incidente. Núm. Exp. 139/2025 Inc. Providencias Precautorias.

AUDIENCIA

García de Aguinaga Luis Enrique vs. Rojas Rivera María Elena. Acta Minima Aud. Prelim. Concentrada Otros Oralidad Civil. 1 Audiencia. Núm. Exp. 927/2024.

LA SECRETARIA DE ACUERDOS
LIC. NITZA RODRÍGUEZ HIGUERA

TRIGÉSIMO PRIMERO DE LO CIVIL DE PROCESO ORAL

SECRETARÍA "A"
ACUERDOS DEL 10 DE MARZO DEL 2025

Abastecedora Lumen S.A. de C.V. vs. Ediciones Elmire S de R.L. de C.V. y Miguel Armida Hugo. Oral Mercantil 1 Acdo. Núm. Exp. 355/2021.
Amico Cap Sapi de C.V. Sofom Enr vs. Servigrupo S.A. de C.V. y Inmobiliaria Industrial y de Sistemas S.A. de C.V. Ejecutivo Mercantil Oral Mercantil 2 Acdos. Núm. Exp. 755/2021 Tomo II.
Comband Dth S. R. de C.V. vs. Víctor Manuel García Bazán. Otros Oralidad Mercantil 1 Acdo. Núm. Exp. 797/2022.

SOLO CONSULTA
SOLO CONSULTA
SOLO CONSULTA

Ekscelenko Sapi de C.V. Sofom Enr vs. Millerkey S.A. de C.V. Providencias Precautorias Oral Mercantil 1 Acdo. en Amparo. Núm. Exp. 988/2024 Amparo Directo Promov. por Actor.
El Palacio de Hierro S.A. de C.V. vs. González Cedeño Tania Fernanda. Otros Oralidad Mercantil 5 Acdos. Núm. Exp. 303/2024.
Escobedo Torres Sharon Arantxa vs. Damián Vera Celestino y González Venegas Susana y También Conocida como Susana González Banegas O. Susana González Venegas. Proforma Oralidad Civil 1 Acdo. Núm. Exp. 347/2022.
Hisense México S de R.L. de C.V. vs. Transportes Cuatro Cardo S.A. de C.V. Otros Oralidad Mercantil 1 Acdo. Núm. Exp. 289/2023.
Kagan Mewkin Arvin vs. Banco Monex Sa Institución de Banca Múltiple Monex Grupo Financiero y Monex Casa de Bolsa S.A. de C.V. Monex Grupo Financiero y Monex Grupo Financiero S.A. de C.V. Otros Oralidad Mercantil 1 Acdo. en Amparo. Núm. Exp. 233/2020 Secc. de Ejecución.
Laguna Bolaños Gloria Enendira vs. La Latinoamericana Seguros S.A. Pago de Seguro Oralidad Mercantil 1 Acdo. Núm. Exp. 455/2022.
López García Ana Lilia vs. Mendicujtti Grovas Bejamin. Resc. de Contrato Oralidad Civil 1 Acdo. Núm. Exp. 443/2022.
Secreto. Ejecutivo Mercantil 1 Acdo. Núm. Exp. 76/2020.
Secreto. Ejecutivo Mercantil Oral Oralidad Mercantil 1 Acdo. Núm. Exp. 185/2025.
Secreto. Ejecutivo Mercantil Oral Oralidad Mercantil 1 Acdo. Núm. Exp. 753/2023.
Secreto. Otros Oralidad Mercantil 1 Acdo. en Incidente. Núm. Exp. 158/2024 Providencias Precautorias.
Secreto. Otros Oralidad Mercantil 1 Acdo. Núm. Exp. 275/2025.
Varela Toledo Eric. Otros Oralidad Mercantil 1 Acdo. Núm. Exp. 233/2025.

SENTENCIA INTERLOCUTORIA

Abastecedora Lumen S.A. de C.V. vs. Ediciones Elmire S de R.L. de C.V. y Miguel Armida Hugo. Oral Mercantil Sent. Interl. 1 Sent. Inter. en Secc. de Ejecución. Núm. Exp. 355/2021 Secc. de Ejecucion

EL SECRETARIO DE ACUERDOS
LIC. GERARDO MANCERA JUÁREZ

SECRETARÍA "B"
ACUERDOS DEL 10 DE MARZO DEL 2025

Aguado Mariscal Ericka vs. Marín Ramírez Julio. Otros Oralidad Civil 1 Acdo. Núm. Exp. 255/2025 Incompetencia.
Asia México 2019 S de R L de C V vs. Grupo Yadaim S a de C V y Riego Neri Marco Antonio y Dichi Abadí David y Sitton Shayo Eliahu y Sultan Corcia José Miguel y Harari Manzur José Henry y Saba Masri Moisés y Saba Tuachi Alberto. Oral Mercantil 1 Acdo. en Expedientillo. Núm. Exp. 714/2021.
Banco Santander México S.A. Institución de Banca Múltiple Grupo Financiero Santander México vs. Palmas Experience Center S.A. de C.V. y Star Haus S.A. de C.V. y Astrocamiones S.A. de C.V. y Fondo M y P S.A. de C.V. y Mena Abascal Alejandro y Mena Abascal Francisco Xavier. Providencias Precautorias Oral Mercantil 1 Acdo. Núm. Exp. 652/2024.
Da Rosa Ferreira María Celia y Zanoniani Tura Carlos Gustavo y Zanonianida Rosa Renato vs. Inter Opción Empresarial S.A. de C.V. Sofom Enr. Ejecutivo Mercantil Oral Oralidad Mercantil 1 Acdo. en Seccion_De_Ejecución. Núm. Exp. 1041/2021 Secc. de Ejecución.
Damaco Corporativo S.A. de C.V. vs. Bolex S.A. de C.V. Otros Oralidad Mercantil 3 Acdos. Núm. Exp. 983/2024.
Hewlett Packard Operations México S. de R. L de C.V. vs. Errescuer S.A. de C.V. Ejecutivo Mercantil Oral Oralidad Mercantil 1 Acdo. Núm. Exp. 751/2023.
Nr Finance México S.A. de C.V. Sociedad Financiera de Objeto Múltiple Entidad Regulada vs. Romero Pérez José Luis. Ejecutivo Mercantil 2 Acdos. en Expedientillo. Núm. Exp. 469/2024.
Secreto. Ejecutivo Mercantil Destrucción. 1 Acdo. Núm. Exp. 174/2025.
Secreto. Ejecutivo Mercantil 1 Acdo. Núm. Exp. 24/2025.
Secreto. Ejecutivo Mercantil 1 Acdo. Núm. Exp. 673/2024.
Weiss Steider Benny vs. Ramírez Morales María Olivia. Otros Oralidad Mercantil 1 Acdo. Núm. Exp. 270/2025.

LA SECRETARIA DE ACUERDOS
LIC. ANGÉLICA RUBY RODRÍGUEZ LOZANO

SECRETARÍA "C"
ACUERDOS DEL 10 DE MARZO DEL 2025

Ant Seguridad Privada S de R.L. de C.V. vs. Sanatorio San José S de R.L. de C.V. Otros Oralidad Mercantil 1 Acdo. Núm. Exp. 912/2024.
Banco Santander México, S.A., Institución de Banca Múltiple, Grupo Financiero Santander México vs. Mena Abascal Alejandro y Mena Abascal Francisco Xavier y Star Haus, S.A. de C.V. y Palmas Experience, S.A. de C.V. y Astrocamiones, S.A. de C.V. y Fondo M. y P., S.A. de C.V. Providencias Precautorias Oral Mercantil 1 Acdo. Núm. Exp. 367/2024.
Banco Santander México, S.A., Institución de Banca Múltiple, Grupo Financiero Santander México vs. Star Haus, S.A. de C.V. y Palmas Experience, S.A. de C.V. y Astrocamiones, S.A. de C.V. y Fondo M. y P., S.A. de C.V. y Sámano Fernadez María y Mena Abascal Alejandro y Mena Abascal Francisco Xavier. Providencias Precautorias Oral Mercantil 1 Acdo. Núm. Exp. 328/2024.
Daimler Financial Services México Sociedad de Responsabilidad Limitada de Capital Variable vs. Carlin Hernández Luis y Tello Méndez Irma Fabiola. Ejecutivo Mercantil Oral Mercantil 1 Acdo. Núm. Exp. 225/2021.
Liverpool Pc S.A. de C.V. vs. Hernández González Laura. Otros Oralidad Mercantil 1 Acdo. Núm. Exp. 208/2025.
Secreto. Ejecutivo Mercantil 1 Acdo. Núm. Exp. 229/2025.
Secreto. Medios Preparatorios Oral Mercantil 1 Acdo. Núm. Exp. 235/2025.
Secreto. Ejecutivo Mercantil 1 Acdo. Núm. Exp. 268/2025.
Secreto. Ejecutivo Mercantil Oral Oralidad Mercantil 1 Acdo. Núm. Exp. 434/2024.
Secreto. Ejecutivo Mercantil Oral Oralidad Mercantil 1 Acdo. Núm. Exp. 716/2023.
Serverware S.A. de C.V. vs. Igsa S.A. de C.V. Otros Oralidad Mercantil 1 Acdo. en Expedientillo. Núm. Exp. 578/2023.
Tubevalco Sociedad Anónima de Capital Variable vs. Grj Soluciones Sc. Otros Oralidad Mercantil 1 Acdo. Núm. Exp. 70/2024.

LA SECRETARIA DE ACUERDOS
LIC. GABRIELA ALEJANDRA DOMÍNGUEZ GARCÍA

TRIGÉSIMO SEGUNDO DE LO CIVIL DE PROCESO ORAL

SECRETARÍA "A"
ACUERDOS DEL 10 DE MARZO DEL 2025

Banco del Bajío S.A. Institución de Banca Múltiple vs. Inmobiliaria y Constructora Marmur S.A. de C.V., Margarita Murillo Galicia y Fernando Jesús Martínez Murillo. Ejecutivo Mercantil Oral Mercantil 1 Acdo. Núm. Exp. 507/2020.
Cambiotec Asociación Civil vs. Barrios Núñez Jairo Daniel y Godínez Tepantitla Mariana y Tepantitla Pineda Olga Libia. Oral Civil 1 Acdo. Núm. Exp. 967/2024.
Flores Correo Carolina vs. Metlife México S.A. de C.V. Oral Mercantil Amparo. 1 Acdo. en Amparo. Núm. Exp. 609/2024 Promov. por Metlife México S.A. de C.V.
Flores Hernández Juan Inocencio vs. Nava Vázquez Martha Isabel. Oral Civil 1 Acdo. Núm. Exp. 659/2024.
Grupo de Asesores en Viajes Bumeran S.A. de C.V. vs. Estrada González María Guadalupe. Oral Mercantil 1 Acdo. en Expedientillo. Núm. Exp. 283/2024.
Instituto del Fondo Nacional para el Consumo de Los Trabajadores vs. Castillo Contreras Elda Colombina. Oral Mercantil 1 Acdo. Núm. Exp. 377/2023.
Jay Wolf Kenneth vs. Sonia María Arias Trueba Rovira y Fernando Jesús Arias Cárdenas. Ejecutivo Mercantil Oral Mercantil 1 Acdo. Núm. Exp. 277/2021.
Lendera Crowdfunding S.A. P. I. de C.V. de C.V., Institución de Financiamiento Colectivo vs. Arkafin S.A. P. I. de C.V. Sofom E. N. R. y Araujo Garrido Juan Antonio. Oral Mercantil Extillo. 1 Acdo. en Expedientillo_Expediente_No_Conocido. Núm. Exp. 479/2023.
Mercado Libre Sociedad Anónima de Capital Variable Institución de Fondos de Pago Electrónico vs. Xprinter Latin América S.A. de C.V. Oral Civil 1 Acdo. Núm. Exp. 171/2024.

SOLO CONSULTA
SOLO CONSULTA
SOLO CONSULTA

Montelongo Castro Angello Alberto vs. Echale Mejoramiento S.A. de C.V. Sfc y Comisión Nacional de Vivienda. Oral Civil 1 Acdo. Núm. Exp. 37/2023 Tomo II.
Moreno Antonio Mayra Itzel vs. Banco Azteca Sa Institución de Banca Múltiple. Oral Mercantil 1 Acdo. Núm. Exp. 313/2024.
Moreno Tena Leticia vs. Díaz González Alberto y Acosta Lovera Susana. Juris. Voluntaria Civil 1 Acdo. Núm. Exp. 269/2025.
Novoa Gómez María Katherina vs. Valdés Parra Jesús. Ejecutivo Mercantil Oral Mercantil 1 Acdo. Núm. Exp. 907/2024.
Nr Finance México S.A. de C.V. vs. Almazán Martínez Juan Carlos. Ejecutivo Mercantil 1 Acdo. Núm. Exp. 227/2025.
Ortiz Trujillo Carlos Enrque vs. One Chance Models S de R.L. de C.V. Ejecutivo Mercantil Oral Mercantil 1 Acdo. Núm. Exp. 261/2025.
Rewity de México Sa vs. Laboratorios San Ángel S.A. Oral Mercantil Contestación de Demanda. 1 Acdo. Núm. Exp. 999/2024.
Secreto. Providencias Precautorias Mercantil 1 Acdo. Núm. Exp. 15/2025.
Secreto. Ejecutivo Mercantil Oral Mercantil 1 Acdo. Núm. Exp. 199/2025.
Secreto. Providencias Precautorias Mercantil 1 Acdo. Núm. Exp. 215/2025.
Secreto. Ejecutivo Mercantil 1 Acdo. Núm. Exp. 253/2025.
Secreto. Ejecutivo Mercantil 1 Acdo. Núm. Exp. 267/2025.
Secreto. Ejecutivo Mercantil 1 Acdo. Núm. Exp. 271/2025.
Secreto. Ejecutivo Mercantil 1 Acdo. Núm. Exp. 273/2025.
Secreto. Providencias Precautorias Mercantil 1 Acdo. Núm. Exp. 363/2024.
Secreto. Ejecutivo Mercantil 1 Acdo. Núm. Exp. 635/2024.
Secreto. Ejecutivo Mercantil Oral Mercantil 1 Acdo. Núm. Exp. 747/2024.
Secreto. Ejecutivo Mercantil 1 Acdo. Núm. Exp. 87/2025.
Secreto. Ejecutivo Mercantil 1 Acdo. Núm. Exp. 929/2024.
Secreto. Providencias Precautorias Mercantil 1 Acdo. en Incidente. Núm. Exp. 963/2024 Providencias Precautorias.
Sutton Husni Ted vs. Saad Hamui Moisés. Ejecutivo Mercantil Oral Mercantil 1 Acdo. Núm. Exp. 941/2024.
Zenit Soluciones en Triturados y Construcción S.A. de C.V. vs. Orbi 33 S.A. de C.V. Oral Mercantil Desechado. 1 Acdo. Núm. Exp. 275/2025.

LA SECRETARIA DE ACUERDOS
LIC. MIRIAM JACQUELINE DOMÍNGUEZ MONTAÑO

SECRETARÍA "B"
ACUERDOS DEL 10 DE MARZO DEL 2025

Alcalá Cuadros Claudia Gabriela y Pedroza Alonso Ildefonso vs. Rodríguez López de San Román Raimundo Agustín. Oral Civil Extillo. 1 Acdo. en Expedientillo. Núm. Exp. 676/2022.
Banco Mercantil del Norte Sociedad Anónima Institución de Banca Múltiple Grupo Financiero Banorte antes Ixe Banco Sociedad Anónima Institución de Banca Múltiple Ixe Grupo Financiero vs. Verdugo Sarabia Serafina Maribel y Verdugo Ochoa Fortunato y Impulsora Desarrollo Inmobiliario del Pacifico Sociedad Anónima de Capital Variable. Juris. Voluntaria Civil 1 Acdo. Núm. Exp. 902/2024.
Banco Santander México Sa Ibm Grupo Financiero Santander México vs. Sandoval Frías Juan Carlos Quetzalcóatl. Providencias Precautorias Mercantil 1 Acdo. en Incidente. Núm. Exp. 662/2024 Providencias Precautorias.
Banco Santander México Sa Institución de Banca Múltiple Grupo Financiero Santander México vs. Gómez Chacón José Antonio y Polímeros Mexicanos S.A. de C.V. y Laminados Técnicos S.A. de C.V. Providencias Precautorias Mercantil 1 Acdo. Núm. Exp. 998/2024.
Ceseña Márquez Hugo Daniel vs. Orea Elías Miguel Ángel. Cump. de Contrato Oralidad Mercantil 1 Acdo. Núm. Exp. 456/2023.
Club de Raqueta el Yaqui S.A. de C.V. vs. Bertran Passani Jerónimo. Oral Mercantil Extillo. 1 Acdo. en Expedientillo. Núm. Exp. 698/2023.
Credis de México S.A. de C.V. Sofom E. N. R vs. Mtz Wireless Telecomunications S de R.L. de C.V. y Ortuño Rivera Gustavo Adolfo. Providencias Precautorias Mercantil Amparo. 1 Acdo. en Amparo. Núm. Exp. 22/2025 Promov. por Mtz Wireless Telecomunications S. de R. L.
Herrera Villegas María Elena vs. BBVA México Sa Institución de Banca Múltiple Grupo Financiero BBVA México. Oral Mercantil 1 Acdo. en Amparo. Núm. Exp. 120/2024 Amparo Directo Quejoso: Demandado.
Morales Ignacio Josefina vs. Montiel Vargas Martha y Guzmán Montiel Ana Alicia. Medios Preparatorios Mercantil 1 Acdo. Núm. Exp. 272/2025.
Nacional Financiera Sociedad Nacional de Crédito Institución de Banca de Desarrollo Fiduciaria en el Fideicomiso Denominado Fondo para el Desarrollo Social de la Ciudad de México y Fondo para el Desarrollo Social de la Ciudad de México vs. Morales Hernández Lilia y Morales Hernández Rosalinda. Oral Mercantil 1 Acdo. Núm. Exp. 248/2025.
Naveda Basurto Diego Armando vs. Valle Hernández Germán. Oral Civil 1 Acdo. Núm. Exp. 254/2024.
Salazar Pérez Odette Minerva vs. Pérez Maya Agustín y Morales Ibarra Ramón. Ejecutivo Mercantil 1 Acdo. Núm. Exp. 130/2025.
Saylen Bienes Raíces, Sociedad Anónima de Capital Variable vs. Gutiérrez Martínez Mario Antonio. Oral Mercantil 1 Acdo. en Amparo. Núm. Exp. 110/2025 Promov. por Saylen Bienes Raíces S.A. de C.V.
Secreto. Providencias Precautorias Mercantil 1 Acdo. Núm. Exp. 22/2025.
Secreto. Ejecutivo Mercantil 1 Acdo. Núm. Exp. 224/2025.
Secreto. Ejecutivo Mercantil 1 Acdo. Núm. Exp. 266/2025.
Secreto. Ejecutivo Mercantil 1 Acdo. Núm. Exp. 268/2025.
Secreto. Ejecutivo Mercantil Desechado. 1 Acdo. Núm. Exp. 270/2025.
Secreto. Medios Preparatorios Mercantil 1 Acdo. Núm. Exp. 276/2025.
Secreto. Providencias Precautorias Mercantil 1 Acdo. Núm. Exp. 352/2024.
Secreto. Ejecutivo Mercantil Oral Oralidad Mercantil Cuad. Prov. Prec. 1 Acdo. en Incidente. Núm. Exp. 414/2023 Providencia Precautoria.
Secreto. Ejecutivo Mercantil 1 Acdo. Núm. Exp. 454/2024.
Secreto. Providencias Precautorias Mercantil 1 Acdo. Núm. Exp. 642/2022.
Secreto. Ejecutivo Mercantil 1 Acdo. Núm. Exp. 686/2024.
Serrano Montoya Mauricio Andrés vs. Ávila de Ocampo Hortencia su Sucesión y Ocampo Vilchis Antonio su Sucesión. Oral Civil 1 Acdo. Núm. Exp. 732/2024.
Tenorio Torres Roberto vs. Acosta Cruz de la Mora Fabiola y Peregrina González Francisco José. Ejecutivo Mercantil Oral Oralidad Mercantil 1 Acdo. Núm. Exp. 446/2023.
Toyota Financial Services México S.A. de C.V. vs. Palacios Arreola Marisol. Ejecutivo Mercantil 1 Acdo. Núm. Exp. 50/2025.

AUDIENCIAS

Toribio Abogados S.C. vs. Banco Nacional de México Sa Integrante del Grupo Financiero Banamex. Acta Minima Oral Mercantil. 1 Audiencia. Núm. Exp. 114/2024.
Torres López de Acrdenas Verónica vs. Bienes Programados S.A. de C.V. Aud. Prel. Oral Civil. 1 Audiencia. Núm. Exp. 814/2024.

SENTENCIAS DEFINITIVAS DEL 10 DE MARZO DEL 2025

Bravo Vidal Graciela vs. Banco Mercantil del Norte Sa Institución de Banca Múltiple Grupo Financiero Banorte. Oral Mercantil Sent. Def. 1 Núm. Exp. 316/2024
Toribio Abogados S.C. vs. Banco Nacional de México Sa Integrante del Grupo Financiero Banamex. Oral Mercantil Sent. Def. 1 Núm. Exp. 114/2024

EL SECRETARIO DE ACUERDOS
LIC. BERNARDO SAÚL CORTES ROSAS

SECRETARÍA "C"
SIN PUBLICACIÓN

TRIGÉSIMO TERCERO DE LO CIVIL DE PROCESO ORAL

SECRETARÍA "A"
ACUERDOS DEL 10 DE MARZO DEL 2025

BBVA México Sa Institución de Banca Múltiple Grupo Financiero BBVA México vs. Afla Scalaris Consulting Group S de R.L. de C.V. y Guerrero Muzquiz Navarro Rafael de Jesús y Masvidal Flores José Jorge. Ejecutivo Mercantil Oral Mercantil Debera Estarce. 1 Acdo. Núm. Exp. 623/2024.

SOLO CONSULTA
SOLO CONSULTA
SOLO CONSULTA

García Leduc Víctor Hugo y También Conocido como Víctor García Leduc vs. Reyna Alemán Demetrio y Reyna Carrillo Mixtli Hernaldo. Oral Civil Deberá Estarse. 1 Acdo. Núm. Exp. 42/2023.

González Coronado Lourdes Aidée y Puentes Lara David vs. Orozco González Marco Antonio. Otros Oralidad Civil Turnese Al Actuario. 1 Acdo. Núm. Exp. 442/2024.

Grupo Moríng S.A. de C.V. vs. Nueva Wal Mart de México S de R.L. de C.V. Medios Preparatorios Mercantil Confesión Judicial. 1 Acdo. Núm. Exp. 601/2024.

Hernández Solís Cecilia vs. Banco Santander México Sa Institución de Banca Múltiple Grupo Financiero Santander México. Oral Mercantil Turnese a Sent. Interlocutoria. 1 Acdo. en Incidente. Núm. Exp. 677/2022 Inc. de Cuantif. de Pena Convencional.

Méndez Montes Jesús Salvador y Flores Valdovinos Sandra vs. Osante Granados Antonio y Granados Colín María del Carmen y Osante Granados Jorge Alberto. Oral Civil Prevención. 1 Acdo. Núm. Exp. 255/2025.

Nacional Financiera Sociedad Nacional de Crédito Institución de Banca de Desarrollo Fiduciaria en el Fideicomiso Denominado Fondo para el Desarrollo Social de la Ciudad de México y Fondo para el Desarrollo Social de la Ciudad de México vs. Vázquez Brambila Lorena y Romero Páez María. Oral Mercantil Prevención. 1 Acdo. Núm. Exp. 247/2025.

Operadora Huehuetoca S.A. de C.V. vs. Construcción y Servicio S.A. de C.V. Oral Mercantil Amparo Directo. 1 Acdo. en Amparo. Núm. Exp. 763/2022 Amparo Directo Promov. por Construcción y Servicio S.A. de C.V.

Pascual Jiménez Javier vs. Banco Azteca, S.A., Institución de Banca Múltiple, Dirección Fiduciaria, en su Carácter de Fiduciario del Fideicomiso F/1126 y Huixquinmobiliaria, S.A. P. I. de C.V. Oral Mercantil Girense Oficio Turnese Al Actuario. 1 Acdo. Núm. Exp. 872/2024.

Ramírez Pérez de León Kevin José vs. Banco Santander México Sa Institución de Banca Múltiple Grupo Financiero Santander México. Oral Mercantil Prevención. 1 Acdo. Núm. Exp. 265/2025.

NO PUBLICADO

Ugalde Bonilla Francisco Javier y Zavala Muciño Christian Gamaeli Mario vs. Báez Sepúlveda Samuel y Báez Guzmán Samuel. Oral Mercantil Ratificar (No Publ. del 10 de Marzo del 2025). 1 Acdo. Núm. Exp. 62/2024.

AUDIENCIAS

González García Carlos Eduardo vs. Diseño Labor Sociedad Anónima de Capital Variable. Acta de Aud. de Juic. Oral Mercantil. 1 Audiencia. Núm. Exp. 697/2024.

Pérez Herrera Matilde vs. Padua García Alejandro. Acta de Aud. Prelim. Oral Civil. 1 Audiencia. Núm. Exp. 81/2024.

SENTENCIA DEFINITIVA DEL 10 DE MARZO DEL 2025

González García Carlos Eduardo vs. Diseño Labor Sociedad Anónima de Capital Variable. Oral Mercantil Sent. Def. 1 Núm. Exp. 697/2024

EL SECRETARIO DE ACUERDOS
LIC. JONATHAN RAYA PALACIOS

SECRETARÍA "B"
ACUERDOS DEL 10 DE MARZO DEL 2025

Banco Covalto Sa Institución de Banca Múltiple vs. Euronavy de México Sociedad Anónima de Capital Variable y Hernández Palomo Jorge Antonio y Casanova Soni Sarahi. Ejecutivo Mercantil Oral Mercantil Girense Oficio. 1 Acdo. en Amparo. Núm. Exp. 689/2023 Amparo Indirecto 518/2024-II Promov. por Euronavy de México S.A. de C.V.,

BBVA México, S.A., Institución de Banca Múltiple, Grupo Financiero BBVA México vs. Polygetel, S.A. de C.V. y Lobaton Villarreal Luis Alberto. Oral Mercantil Turno Edictos. 1 Acdo. Núm. Exp. 666/2022.

Consorcio Ferroviario Fit S.A. de C.V. vs. Correa Morales José María. Oral Mercantil Ratificar. 1 Acdo. Núm. Exp. 434/2024.

Finastrategy Mx Sociedad Anónima Promotora de Inversión de Capital Variabl vs. Delgado Tello Javier. Oral Mercantil Cfe. 3 Acdos. Núm. Exp. 494/2023.

Hernández Mateos Fabián vs. García Gutiérrez Bertha. Ejecutivo Mercantil Oral Mercantil Prevención. 1 Acdo. Núm. Exp. 260/2025.

Hernández Mercado José Luis vs. Chubb Seguros México S.A. Oral Mercantil Deberá Estarse. 2 Acdos. Núm. Exp. 206/2022.

Inmobiliaria Pepisac, S.A. de C.V. vs. Soluciones Integrales en Concreto Colado y Obras, S.A. de C.V. y Otro. Ejecutivo Mercantil Oral Mercantil Autoriza. 1 Acdo. Núm. Exp. 138/2021.

López Colorado Josefina vs. Valdés Vda. de Estrada Dolores su Sucesión y Salvador Estrada Leyva También Conocido como Salvador Estrada Leyva Parra su Sucesión y Registro Público de la Propiedad y del Comercio de Ls Ciudad de Mexikco. Oral Civil Prevención. 1 Acdo. Núm. Exp. 258/2025.

Miaranda Sandoval Eduardo Javier vs. Ceballos Fernández Héctor Hernando. Otros Oralidad Mercantil Turnece. 1 Acdo. en Exhorto. Núm. Exp. 256/2024.

Promotora Inmobiliaria Arle S.A. de C.V. vs. Sonder Stay México S de R.L. de C.V. Oral Mercantil Inc. Nul. Emplazamiento. 1 Acdo. Núm. Exp. 576/2024.

Quiroz González Eduardo vs. Ramírez Trejo Ronald. Oral Civil Prevención. 1 Acdo. Núm. Exp. 259/2025.

Secreto. Ejecutivo Mercantil Oral Mercantil Admisorio. 1 Acdo. Núm. Exp. 206/2025.

Secreto. Oral Mercantil Sat. 1 Acdo. Núm. Exp. 616/2023.

Smurfit Carton y Papel de México S.A. de C.V. vs. Winia Electronics Home Appliance de México S.A. de C.V. Oral Mercantil 1 Acdo. Núm. Exp. 269/2024.

Timser, S.A. P. I. de C.V. vs. Simlae, S de R. L. de C.V. y Rodríguez González Nelda Susana y Pérez Rodríguez Raúl. Ejecutivo Mercantil Oral Mercantil por Enterado. 1 Acdo. en Amparo. Núm. Exp. 90/2023 Amparo Directo.

Uribe Espinosa Claudia Alejandrina vs. Uribe Espinosa Leticia y García Uribe Paola. Oral Civil Vista Copias. 1 Acdo. Núm. Exp. 670/2024.

AUDIENCIA

Sistemas de Cómputo y Redes Inalámbricas S.A. de C.V. vs. Kananhit S.A. de C.V. Aud. de Juic. Oral Mercantil. 1 Audiencia. Núm. Exp. 444/2024.

SENTENCIA DEFINITIVA DEL 10 DE MARZO DEL 2025

Sistemas de Cómputo y Redes Inalámbricas S.A. de C.V. vs. Kananhit S.A. de C.V. Oral Mercantil Sent. Def. 1 Núm. Exp. 444/2024

LA SECRETARIA DE ACUERDOS
LIC. BRENDA MARTÍNEZ RIOS

SECRETARÍA "C"
ACUERDOS DEL 10 DE MARZO DEL 2025

Banca Mifel Sa Institución de Banca Múltiple Grupo Financiero Mifel Actuando como Fiduciario del Fideicomiso Identificado Con el Número 1505 2012 vs. Corporación Operadora Alimenta S.A. de C.V. y Romero Castañón José Gustavo. Ejecutivo Mercantil Razon Actuarial. 2 Acdos. Núm. Exp. 868/2024.

Banco Santander México Sa Institución de Banca Múltiple Grupo Financerio Santander México vs. Coahuila Florentino Daniel. Providencias Precautorias Mercantil Autorización. 1 Acdo. Núm. Exp. 832/2024.

Hernández Martínez Daniel vs. Concha Castro Mónica y Rodríguez María Guadalupe. Ejecutivo Mercantil Ratifica Convenio. 2 Acdos. Núm. Exp. 524/2024.

HSBC México Sa Institución de Banca Múltiple Grupo Financiero HSBC vs. Waste Services S.A. de C.V. y Ramírez Sánchez Antonio. Providencias Precautorias Mercantil Gira Oficio. 1 Acdo. Núm. Exp. 703/2024.

Mototransp Sa vs. Jarquín Quero Fernando. Ejecutivo Mercantil Copias Certificadas. 1 Acdo. Núm. Exp. 680/2024.

Secreto. Ejecutivo Mercantil Cedula Sin Diligenciar. 1 Acdo. Núm. Exp. 1032/2024.

Secreto. Ejecutivo Mercantil Admisorio. 1 Acdo. Núm. Exp. 195/2025.

Secreto. Ejecutivo Mercantil Desecha. 1 Acdo. Núm. Exp. 229/2025.

Secreto. Ejecutivo Mercantil Desecha. 1 Acdo. Núm. Exp. 234/2025.

Secreto. Ejecutivo Mercantil Devuelve Exhorto. 1 Acdo. Núm. Exp. 402/2024.

Secreto. Ejecutivo Mercantil Una Vez. 1 Acdo. Núm. Exp. 524/2024.

Secreto. Ejecutivo Mercantil Desistimiento. 1 Acdo. Núm. Exp. 735/2024.

Secreto. Ejecutivo Mercantil Desistimiento. 1 Acdo. Núm. Exp. 736/2024.

Secreto. Ejecutivo Mercantil Desistimiento. 1 Acdo. Núm. Exp. 745/2024.

SOLO CONSULTA
SOLO CONSULTA
SOLO CONSULTA

Secreto. Ejecutivo Mercantil Desistimiento. 1 Acdo. Núm. Exp. 746/2024.
Secreto. Ejecutivo Mercantil Desistimiento. 1 Acdo. Núm. Exp. 747/2024.
Secreto. Providencias Precautorias Mercantil Sin Lugar. 1 Acdo. Núm. Exp. 793/2024.
Secreto. Ejecutivo Mercantil Girar Oficios. 1 Acdo. Núm. Exp. 808/2024.
Secreto. Ejecutivo Mercantil Autorización. 1 Acdo. Núm. Exp. 857/2024.
Secreto. Ejecutivo Mercantil Gira Oficio. 1 Acdo. Núm. Exp. 968/2024.
Secreto. Ejecutivo Mercantil Prevención. 1 Acdo. en Incidente. Núm. Exp. 968/2024 Providencias Precautorias.

LA SECRETARIA DE ACUERDOS
LIC. VIOLETA RIVERA SANTILLÁN

SOLO CONSULTA

TRIGÉSIMO CUARTO DE LO CIVIL DE PROCESO ORAL

SECRETARÍA "A"
ACUERDOS DEL 10 DE MARZO DEL 2025

Analisis y Desarrollos Eureka S.A. de C.V. Ord. Mercantil 2 Acdos. en Amparo_Buscador. Núm. Exp. 1161/2024 Amparo Buscador 1161/2024.
Andrade Ortega Donato vs. Axa Seguros, Sociedad Anónima de Capital Variable. Oral Mercantil 1 Acdo. en Seccion_De_Ejecución. Núm. Exp. 361/2020 Secc. de Ejecución.
Autofinanciamiento México S.A. de C.V. vs. Pérez Cerón Edgar y Cruz Zúñiga Tanit. Oral Mercantil 1 Acdo. Núm. Exp. 930/2024.
Bautista Hernández Fernando vs. Banco Mercantil del Norte Sa Institución de Banca Múltiple Grupo Financiero Banorte. Otros Oralidad Mercantil 1 Acdo. en Seccion_De_Ejecución. Núm. Exp. 121/2024.
Compañía Mexicana de Traslado de Valores S.A. de C.V. vs. Depósitos Dormimundo S.A. de C.V. Oral Mercantil 1 Acdo. Núm. Exp. 915/2024.
Escamilla Nava Jesús vs. Grupo Zorro Abarrotero S de R.L. de C.V. Oral Mercantil 1 Acdo. Núm. Exp. 330/2024.
Ferral Cid Pedro Alejandro y Rentería Moysen Claudia Cristina y Ferral Rentería Alejandro y Ferral Rentería Carlota vs. Aerovías de México S.A. de C.V. y Despegar Com México S.A. de C.V. Oral Mercantil 1 Acdo. Núm. Exp. 93/2024.
González Rodríguez José Francisco vs. González Aguilar Manuel. Oral Civil 1 Acdo. Núm. Exp. 601/2024.
Hernández Flores Nicolás vs. Ramírez Hernández Aurora. Oral Civil 1 Acdo. Núm. Exp. 753/2023.
Mb Instrumentos S.A. de C.V. vs. Ingemas México S.A. de C.V. Oral Mercantil 1 Acdo. Núm. Exp. 945/2024.
Muñoz Jiménez Francisco José y Salas Castilla Luis Roberto vs. Servicios de Consultoría Especiales Mig S.A. de C.V. Ejecutivo Mercantil 1 Acdo. Núm. Exp. 765/2024.
Muñoz Navarro Claudia vs. Cemc y Asociados S.A. de C.V. Oral Mercantil 1 Acdo. Núm. Exp. 130/2025.
Radiodiagnostico por Imagen S.A. de C.V. vs. Quiroz Montes Fernando Arturo. Ejecutivo Mercantil Oral Oralidad Mercantil 1 Acdo. Núm. Exp. 235/2022.
Secreto. Ejecutivo Mercantil Oral Mercantil Desechamiento. 1 Acdo. Núm. Exp. 261/2025.
Secreto. Ejecutivo Mercantil Oral Mercantil Desechamiento. 1 Acdo. Núm. Exp. 265/2025.
Secreto. Providencias Precautorias Oral Mercantil 1 Acdo. Núm. Exp. 511/2024.
Toyota Financial Services México S.A. de C.V. vs. Vargas Miranda Dulce Lizete. Ejecutivo Mercantil 1 Acdo. Núm. Exp. 643/2024.
Unifin Financiera S.A. B. de C.V. vs. Compañía Mineral el Realito, S.A. de C.V. y Otros. Oral Mercantil 1 Acdo. en Expedientillo_Expediente_No_Conocido. Núm. Exp. 271/2021 Expedientillo.

LA SECRETARIA DE ACUERDOS
LIC. LAURA DEYANIRA TEJEDA HERNÁNDEZ

SOLO CONSULTA

SECRETARÍA "B"
ACUERDOS DEL 10 DE MARZO DEL 2025

Administradora y Consultora de Negocios S.A. de C.V. vs. Autobuses México Santa María Astahuacan y Anexas S.A. de C.V. Ejecutivo Mercantil 1 Acdo. Núm. Exp. 704/2024.
Aguilar Álvarez Laura vs. K Sa 2003 Sociedad Anónima de Capital Variable y González Aburto Jorge Aarón. Oral Civil 1 Acdo. Núm. Exp. 36/2023.
Aguilar Tenorio Alan vs. Citibanamex y-o. Banco Nacional de México Sa Integrante del Grupo Financiero Banamex. Oral Mercantil 1 Acdo. Núm. Exp. 920/2024.
Banco Mercantil del Norte Sa Institución de Banca Múltiple Grupo Financiero Banorte Casualmente por Fusión de Ixe Banco Sa Institución de Banca Múltiple Ixe Grupo Financiero en su Carácter de Fiduciario en el Fideicomiso Identificado Administrativamente Con el Número F571 vs. Escobedo Solórzano Paulina. Otros Oralidad Mercantil 1 Acdo. Núm. Exp. 476/2024.
Banco Santander México, S.A. Institución de Banca Múltiple Grupo Financiero Santander México vs. Soluciones Tecnológicas en Rentas, S.A. de C.V. Celia Laline Barrera Marinconekta Construcción y Enlaces S.A. P. I. de C.V. Ejecutivo Mercantil Oral Mercantil 1 Acdo. en Amparo. Núm. Exp. 142/2021 Quejoso: Banco Santander México S.A. Ibm, Grupo Financiero Santander.
Buen Capital S.A. de C.V. vs. Ganprover S de P de R.L. y Spinoso Carrera Alfredo. Oral Mercantil 2 Acdos. en Amparo. Núm. Exp. 614/2023 Amparo Indirecto 440/2025-III Quejoso Granprover S. de. P de R. L.
Constructores Precolados Vara S.A. de C.V. vs. Ramírez Dávila Alan David. Oral Mercantil 2 Acdos. Núm. Exp. 56/2021.
Coronus S.A. de C.V. Sofom Enr. Providencias Precautorias Oral Mercantil 1 Acdo. en Amparo. Núm. Exp. 560/2024 Amparo Directo.
Díaz Pérez Joaquín vs. Banco Nacional de México Sa Integrante del Grupo Financiero Banamex y Tarjetas Banamex S.A. de C.V. Sofom Er Integrante de Grupo Financiero Banamex. Oral Mercantil 2 Acdos. Núm. Exp. 26/2023.
Galván Colín Miguel Ángel vs. Nacional Monte de Piedad Iap. Oral Mercantil 1 Acdo. en Amparo. Núm. Exp. 762/2021 Amparo Indirecto.
García Flores Isaías vs. Dizar S.A. de C.V. Oral Mercantil 1 Acdo. Núm. Exp. 184/2025.
Ikusi México S.A. de C.V. vs. Proyecto Ccc Empalme I S.A. P. I. de C.V. Oral Mercantil 1 Acdo. Núm. Exp. 820/2024.
Intercam Banco S.A., Institución de Banca Múltiple, Intercam Grupo Financiero vs. Dragon Gate Printing, Sociedad Anónima de Capital Variable y Cisneros González Isabella Diana. Ejecutivo Mercantil 1 Acdo. en Cuaderno_Amparo_Act. Núm. Exp. 1002/2024 Amparo Directo Quejoso. Intercam Banco, S.A. Ercam.
Secreto. Ejecutivo Mercantil 1 Acdo. Núm. Exp. 14/2025.
Secreto. Ejecutivo Mercantil Oral Oralidad Mercantil Destrucción. 1 Acdo. Núm. Exp. 196/2025.
Secreto. Ejecutivo Mercantil Oral Mercantil Desechamiento. 1 Acdo. Núm. Exp. 264/2025.
Secreto. Ejecutivo Mercantil Oral Mercantil Desechamiento. 1 Acdo. Núm. Exp. 266/2025.

SENTENCIA INTERLOCUTORIA

Sistema Único de Autofinanciamiento, S.A. de C.V. vs. Montiel Hernández Miguel Ángel. Ejecutivo Mercantil Oral Oralidad Mercantil Sent. Interl. 1 Núm. Exp. 234/2025

LA SECRETARIA DE ACUERDOS
LIC. CLAUDIA CORTÉS ROSAS

SOLO CONSULTA

SECRETARÍA "C"
ACUERDOS DEL 10 DE MARZO DEL 2025

Autofinanciamiento México S.A. de C.V. vs. Obregón López Leonel y López García Gregoria. Oral Mercantil Admisorio. 1 Acdo. Núm. Exp. 170/2025.
BBVA México Sa Insitución de Banca Múltiple Grupo Financiero BBVA México vs. Márquez Esquivel Mónica. Oral Mercantil Desechamiento. 1 Acdo. Núm. Exp. 238/2025.
BBVA México Sa Institución de Banca Múltiple Grupo Financiero BBVA México vs. Márquez Esquivel Mónica. Oral Mercantil Desechamiento. 1 Acdo. Núm. Exp. 239/2025.

Martínez Martínez Eduardo vs. Galván Real Marilú. Oral Civil 1 Acdo. Núm. Exp. 718/2024.
Mayorga Plata Nancy Marlene vs. Alejo Solís Gilberto. Otros Oralidad Civil 1 Acdo. Núm. Exp. 697/2021.
Omnitracs de México, S.A. de C.V. vs. Especializados Sagot, S.A. de C.V. Ejecutivo Mercantil 1 Acdo. en Expedientillo_Expediente_No_Conocido. Núm. Exp. 257/2025.
Portafolio de Negocios S.A. de C.V. vs. Grupo Meddix, S.A. de C.V. y Coronel Hernández Érica y Hernández Vargas Leonor. Ejecutivo Mercantil Oral Oralidad Mercantil 1 Acdo. en Expedientillo. Núm. Exp. 858/2021.
Previ, S.A. de C.V. vs. Arietis, S.A. P. I. de C.V. Oral Mercantil 1 Acdo. en Amparo. Núm. Exp. 327/2024 Amparo Directo Quejoso: María de Los Ángeles Mastreta Guzmán.
Romero de la Rosa Javier vs. Banco de Crédito y Servicio Sociedad Nacional de Crédito y hoy Banco de Crédito y Servicio Sociedad Anónima y Romero de la Rosa Yolanda. Otros Oralidad Civil 1 Acdo. Núm. Exp. 119/2024.
Secreto. Ejecutivo Mercantil Oral Oralidad Mercantil 1 Acdo. Núm. Exp. 147/2025.
Secreto. Ejecutivo Mercantil Oral Mercantil 1 Acdo. Núm. Exp. 259/2025.
Secreto. Oral Mercantil 1 Acdo. Núm. Exp. 369/2024.
Secreto. Oral Mercantil 1 Acdo. Núm. Exp. 779/2024.
Secreto. Ejecutivo Mercantil 1 Acdo. Núm. Exp. 898/2024.
Secreto. Ejecutivo Mercantil 2 Acdos. en Incidente. Núm. Exp. 898/2024 Inc. de Providencia Precautoria.
Sistema Único de Autofinanciamiento S.A. de C.V. vs. Soria García Alfredo Gerardo. Oral Mercantil 1 Acdo. en Amparo. Núm. Exp. 59/2025 Amparo Directo Quejoso: Sistema Único de Autofinanciamiento S.A. de C.V.
La Península Compañía Constructora S.A. de C.V. vs. Servicios de Construcción Geologia y Geotecnia S.A. de C.V. Resc. de Contrato Oralidad Mercantil 1 Acdo. en Amparo. Núm. Exp. 697/2023 Quejoso Actor: la Península Compañía Constructora S.A. de C.V.

LA SECRETARIA DE ACUERDOS
LIC. LILIA MARGARITA GONZÁLEZ PACHECO

TRIGÉSIMO QUINTO DE LO CIVIL DE PROCESO ORAL

SECRETARÍA "A"
ACUERDOS DEL 10 DE MARZO DEL 2025

Ainda Consultores S.A. de C.V. vs. Lizárraga Partida Gabriela Alicia. Oral Mercantil Devolición de Exh. Sin Diligenciar. 1 Acdo. Núm. Exp. 579/2024.
Álvarez Sánchez Margarita vs. Ruíz Molina Mayra Jannette y Medina Montiel José Enrique. Oral Civil Se Da Vista Con Informe Siara. 1 Acdo. Núm. Exp. 261/2023.
Banco Mercantil del Norte Sa Institución de Banca Múltiple Grupo Financiero Banorte vs. Mercadeo Pragmatico S.A. de C.V. Saúl Cuauhtémoc Rojas Gutiérrez María del Carmen Alvarado Iglesias. Providencias Precautorias Mercantil Llegada del Archivo. 1 Acdo. Núm. Exp. 189/2021.
Banco Mercantil del Norte Sa Institución de Banca Múltiple Grupo Financiero Banorte vs. Playeras Basila S.A. de C.V. y Basila Alonso Ernesto y Basila Alonso Rodolfo y Alonso Madrid Mercedes. Oral Mercantil Susp. de Amparo. 1 Acdo. en Amparo. Núm. Exp. 375/2023.
Banco Mercantil del Norte Sa Institución de Banca Múltiple Grupo Financiero Banorte vs. Playeras Basila S.A. de C.V. y Basila Alonso Ernesto y Basila Alonso Rodolfo y Alonso Madrid Mercedes. Oral Mercantil Se Admite Amparo Directo. 1 Acdo. en Cuaderno_Amparo_Act. Núm. Exp. 375/2023 Amparo Directo Pozos Cabrera 7/Mzo/25.
Banco Santander México Sa Institución de Banca Múltiple Grupo Financiero Santander México vs. Soluciones Integrales para Retail S.A. de C.V. y Villar Castillo Esther. Ejecutivo Mercantil Oral Mercantil Resultado Comisión Nacional Bancaria y de Valores. 1 Acdo. Núm. Exp. 439/2023 Tomo II.
Benítez Acosta Luis Ricardo y Acosta Juárez Martha vs. Banco Inbursa, S.A. Institución de Banca Múltiple Grupo Financiero Inbursa. Oral Mercantil el Dem. Solicita Se de por Concluido Asunto. 1 Acdo. Núm. Exp. 725/2021.
Benítez Hernandwz César Eduardo vs. Ramírez Domínguez Héctor y Silva López de Ramírez Gilda Ofelia. Juris. Voluntaria Civil Turno Cedulas de Notificación. 1 Acdo. Núm. Exp. 81/2025.
Campero Rojas Ricardo vs. Desarroladora de Proyectos Eps, S.A. de C.V. Oral Mercantil Se Ordena Girar Exhorto. 1 Acdo. Núm. Exp. 855/2024.
Chahin Salome Mauricio Salvador y Chahin Salome Myrna Rocío y Chahin Salome Ana Aída y Chahin Salome Rosa Lilián vs. Ob Infraestructuras y Servicios S.A. de C.V. y Amaro Cota Julia. Providencias Precautorias Mercantil Se Da Vista Con Oficio del Rpp. 1 Acdo. en Incidente. Núm. Exp. 249/2024 Inc. de Providencias Precautorias.
Chep México S de R.L. de C.V. vs. Almexa Aluminio S.A. de C.V. Juris. Voluntaria Mercantil Autorización. 1 Acdo. Núm. Exp. 1047/2024.
Comisión de Operación y Fomento de Actividades Académicas del Instituto Politécnico Nacional vs. Juárez Neri Víctor Manuel. Oral Civil Vista Razon Actuarial. 1 Acdo. Núm. Exp. 349/2022.
Coria Rodríguez Alejandro vs. Camverto. Oral Mercantil Se Ordena Oficio a BBVA. 1 Acdo. Núm. Exp. 679/2024.
Díaz Santana Silva Guillermo Carlos vs. Renault México S.A. de C.V. y y-o. Autos Galicia Querétaro S.A. de C.V. y y-o. Nr Finance México S.A. de C.V. Oral Mercantil Contesta Demanda y Se Da Vista Con Objeción y Pericial. 1 Acdo. Núm. Exp. 499/2024.
Díaz Tovar Anayeli vs. Díaz Álvarez Valentín y Tovar García Gloria Elvira y. Oral Civil No Se Acuerda de Conformidad Petición. 1 Acdo. Núm. Exp. 179/2023.
De Jesús Carrasco Josefino vs. Banco Nacional de México S.A. Integrante del Grupo Financiero Banamex. Oral Mercantil Se Ordena Entrega de Billete de Depósito. 1 Acdo. Núm. Exp. 389/2024.
Distribuidora Liverpool, S.A. de C.V. vs. Alberto Silva Lorenzo Adriano. Oral Mercantil Turno a la Actuaria. 1 Acdo. Núm. Exp. 125/2025.
Galván Padilla Sergio vs. Cortés Hernández Raúl. Oral Civil Autr. Simple. 2 Acdos. Núm. Exp. 555/2023.
García Chávez Atziri Nayeli vs. José Alonso Ovalle Martínez. Oral Civil Oficio Siara. 1 Acdo. Núm. Exp. 51/2021.
García Flores Mónica vs. Cassab y Espinosa Jorge y Cassab Martínez María Martha del Carmen. Oral Civil por Desahogada la Vista Concedida. 1 Acdo. Núm. Exp. 441/2024.
Jamones Carrasco de México S.A. de C.V. vs. Distribuidora Bacco S.A. de C.V. y Díaz Torre Manuel Antonio y Santos Oviedo Óscar. Medios Preparatorios Mercantil No Se Admiten Medios Peparatorios a Juic. Ejecutivo Mercantil. 1 Acdo. Núm. Exp. 271/2025.
Manufacturera Mexicana de Partes de Automóviles, S.A. de C.V. vs. Revelo Fuentes Gustavo. Juris. Voluntaria Mercantil Llegada de Los Autos. 1 Acdo. Núm. Exp. 371/2022.
Medrano Tinoco Luz María del Carmen vs. Scotiabank Inverlat, S.A. Institución de Banca Múltiple Grupo Financieor Scotiabank Inverlat. Oral Mercantil el Quejos Interpone Recurso de Revisión. 1 Acdo. en Amparo. Núm. Exp. 763/2022 Amparo Indirecto Scotiabank Inverlat 28/Jun/24.
Pérez Hans Ulises Adán vs. Solórzano Hernández Diego y Baldovinos Rosriguez Gabriel Ulises y Operadora Bash S.A. de C.V. y También Conocida como Casa Bash. Oral Civil Devolución de Exhorto, Vista. 1 Acdo. Núm. Exp. 277/2024.
Protección Patrimonial Unión de Crédito S.A. de C.V. vs. Ortega Ávila Ernesto Alejandro. Ejecutivo Mercantil Oral Mercantil Autorización. 1 Acdo. Núm. Exp. 613/2023.
Romero Martínez Roberto Carlos vs. Martínez Cruz Rosa y Romero Sẽgundo Roberto. Juris. Voluntaria Civil Admisión Juris. Vol. 1 Acdo. Núm. Exp. 275/2025.
Secreto. Ejecutivo Mercantil Desechamiento. 1 Acdo. Núm. Exp. 185/2025.
Secreto. Ejecutivo Mercantil Admisión Demanda. 1 Acdo. Núm. Exp. 273/2025.
Secreto. Ejecutivo Mercantil Agregar Razón Actuarial. 2 Acdos. Núm. Exp. 899/2024.
Secreto. Ejecutivo Mercantil Oral Mercantil Vista Con Exhorto. 1 Acdo. Núm. Exp. 933/2024.
Tirado Treviño Ana Marcela vs. Maramahe S.A. de C.V. Oral Mercantil Oficio Fgr. 1 Acdo. Núm. Exp. 553/2023.
Titan Meat Llc vs. Exea Alimentos S.A. de C.V. Ejecutivo Mercantil Oral Mercantil Prevención Incidente. 1 Acdo. en Incidente. Núm. Exp. 185/2023 Inc. de Cuantif. de Costas.

SOLO CONSULTA
SOLO CONSULTA
SOLO CONSULTA

Yesos y Minerales Cerro Blanco S.A. de C.V. vs. Banco Nacional de México Sa Integrante del Grupo Financiero Banamex. Oral Mercantil Resultado Primera Secretaria. 1 Acdo. Núm. Exp. 69/2024.

AUDIENCIAS

Aragón Cequera Alma Estela y Díaz Quintero Noé vs. Cmn Moda Nacional y Torre Hutt Juanchi. Acta Mínima Prelim. Oral Mercantil. 1 Audiencia. Núm. Exp. 51/2025.

García Flores Mónica vs. Cassab y Espinosa Jorge y Cassab Martínez María Martha del Carmen. Se Señala Fecha de Aud. Prelim. Oral Civil. 1 Audiencia. Núm. Exp. 441/2024.

EL SECRETARIO DE ACUERDOS
LIC. GUSTAVO GUZMÁN SÁNCHEZ

SECRETARÍA "B"
ACUERDOS DEL 10 DE MARZO DEL 2025

Administradora Fome 2 Sociedad de Responsabilidad Limitada de Capital Variable vs. García Medina Teresa de Jesús. Oral Mercantil Admisión Demanda. 1 Acdo. Núm. Exp. 272/2025.

Cocoletzi Rojo José David Martín vs. Ramírez Álvarez Emilia. Ejecutivo Mercantil Contestación Demanda. 1 Acdo. Núm. Exp. 518/2024.

Concivel Construcciones Civiles S de R.L. Cv vs. Tiendas Super Precio S.A. de C.V. Oral Mercantil Ratif. Firma. 1 Acdo. Núm. Exp. 236/2025.

Corporativo de Administración y Asesoría Juvace S.C. vs. Banco Santander México Sa Institución de Banca Múltiple Grupo Financiero Santander México. Oral Mercantil Solicta Devolución de Instrumento Notarial. 1 Acdo. Núm. Exp. 938/2024.

Cruz Rojas María Emma Dolores vs. Zepeda Morales Enrique y Zepeda Navarro Alejandra y Zepeda Navarro Enrique y Zepeda Navarro Guillermo y Zepeda Navarro Ricardo y Zepeda Navarro Susana y Navarro Martínez su Sucesión Alejandra y Inmobiliaria Masof S.A. Oral Civil Falta de Firma. 1 Acdo. Núm. Exp. 730/2023.

Despacho Padilla Bujalil Sociedad Civil vs. Zavala Guillén Guillermo Esau. Oral Civil Vista Con Razon Actuarial. 1 Acdo. Núm. Exp. 76/2025.

El Palacio de Hierro S.A. de C.V. vs. Suero de la Garza Víctor Hugo. Oral Mercantil Prevención (Demanda Virtual). 1 Acdo. Núm. Exp. 274/2025.

Estrada Moncada Gerardo vs. Reyes Bear Iliana y Márquez García José Luis. Ejecutivo Mercantil Oral Mercantil Desocupación. 1 Acdo. Núm. Exp. 118/2024.

Gamboa Pinto Roberto vs. Leal Rosales Everardo Daniel. Providencias Precautorias Mercantil Vista Oficio. 1 Acdo. Núm. Exp. 388/2024.

Gómez Inclán Edgar Octavio vs. Mejía Villela Adriana Laura. Oral Mercantil Vista Oficio. 1 Acdo. Núm. Exp. 586/2021.

Madafco Grupo Industrial de Construcción y Servicio S.A. de C.V. vs. La Cosmopolitana S.A. de C.V. Oral Mercantil Debe Estarse. 4 Acdos. Núm. Exp. 208/2021 Tomo II.

Mercadam, S.A. de C.V. vs. Servicios Médicos Especializados Ms S.A. de C.V. y Gómez Oviedo Ramón y Sánchez González Pedro Godeleva y Alcalá Tutullols Ángel. Oral Mercantil Autorización. 1 Acdo. Núm. Exp. 284/2022.

Monjaras Huitrón María Dolores Silva vs. Yepes González Francisco. Oral Civil Razon Actuarial. 1 Acdo. Núm. Exp. 188/2024.

Padilla Díaz Arturo vs. María Emilia Irma Guillermina Pionciano Arangoa y Laurencio Gaona Sánchez. Oral Civil Solicta Devolución de Documentos. 1 Acdo. Núm. Exp. 364/2020.

Reyes Corona Guillermo Jayr vs. Qualitas Compañía de Seguros, S.A. de C.V. Oral Mercantil No Ha Lugar. 1 Acdo. Núm. Exp. 300/2022.

Rodríguez López Luz María vs. Jens Erler Paul Artur. Oral Civil Exhibe Sobre Fuerza Pública. 1 Acdo. Núm. Exp. 608/2023.

Rosales Cruz Jorge. Oral Mercantil Concede Amparo. 1 Acdo. Núm. Exp. 130/2024 Amparo Directo Axa.

Saldaña Aldaco Nayeli vs. Facicasa S.A. de C.V. Sofom Enr y Reyes Durante Miguel Ángel. Ejecutivo Mercantil Oral Mercantil Cedula Notificada. 1 Acdo. en Cuaderno_Amparo_Dem. Núm. Exp. 554/2024 Amparo Directo Facicasa 5/Mzo/25.

Saldaña Aldaco Nayeli vs. Facicasa S.A. de C.V. Sofom Enr y Reyes Durante Miguel Ángel. Ejecutivo Mercantil Cedula Notificada. 1 Acdo. en Amparo. Núm. Exp. 554/2024 Suspensión.

Sánchez S.A. de C.V. vs. Plegadizos Estampa S de R.L. de C.V. Oral Mercantil Oficio Fgr. 1 Acdo. Núm. Exp. 730/2024.

Sánchez Terán Karlo y su Sucesión vs. Axa Seguros S.A. de C.V. Oral Civil Agregar Cedula. 1 Acdo. Núm. Exp. 988/2024.

Sausa Dávila Gregorio vs. Díaz García Héctor y García Romero María Ana Laura. Ejecutivo Mercantil Oral Mercantil Vista Demandada. 1 Acdo. Núm. Exp. 50/2024.

Secreto. Ejecutivo Mercantil Turnoa la Actuaria. 1 Acdo. Núm. Exp. 120/2025.

Secreto. Ejecutivo Mercantil Admisión Demanda. 1 Acdo. Núm. Exp. 270/2025.

Secreto. Oral Mercantil Prevención (Demanda Virtual). 1 Acdo. Núm. Exp. 276/2025.

Servicio de Transprtes Eléctricos del Distrito Federal vs. Padilla Padilla J. Jesús y Padilla Becerra Jorge y Becerra Aguilar de Padilla María Teresa. Oral Civil Causa Ejecutoria. 1 Acdo. Núm. Exp. 1000/2021.

Servicios Especializados de Distribución en Logística S.A. de C.V. vs. Guga Telecom Sapi de C.V. y Gudiño Cabrera Jaime y Gamboa Mendoza Itzel y Gamboa Mendoza Aytzin. Ejecutivo Mercantil Oral Mercantil Oficio Rpp. 1 Acdo. Núm. Exp. 584/2021.

Stm Financial S.A. de C.V. Sofom Er Grupo Financiero Inbursa vs. Soluciones y Proyectos Arquitectónicos S.A. de C.V. y Alcántara Olmedo Gabriel Simón. Ejecutivo Mercantil Oral Mercantil Desahogo de Vista. 1 Acdo. Núm. Exp. 62/2024.

Totalenergies Marketing México S.A. de C.V. vs. Hidrocarburos Santa Catarina S.A. de C.V. Oral Mercantil Oficio Recordatorio. 2 Acdos. Núm. Exp. 714/2024.

Villeda Carpinteyro Miguel Ángel vs. Fondo de la Vivienda del Instituto de Seguridad y Servicios Sociales de Los Trabajadores del Estado. Oral Civil No Ha Lugar. 2 Acdos. Núm. Exp. 1002/2024.

Welch Allyn Productos Médicos S de R.L. de C.V. vs. Casa Plarre S.A. de C.V. y Aplicaciones Médicas Integrales S.A. de C.V. Oral Mercantil Comparecencia Emplazamiento. 1 Acdo. Núm. Exp. 980/2024.

Zavala González Patricia Elizabeth vs. Qualitas Compañía de Seguros, S.A. de C.V. Oral Mercantil Causa Ejecutoria Sent. de Amparo. 1 Acdo. en Amparo. Núm. Exp. 812/2022 1352/2024-II.

AUDIENCIA

Prado Camacho Rubén vs. Grupo Nacional Provincial Sab. Acta Minima Oral Mercantil. 1 Audiencia. Núm. Exp. 52/2025.

LA SECRETARIA DE ACUERDOS
LIC. LETICIA ARIADNA ROMERO DÁVILA

SECRETARÍA "C"
SIN PUBLICACIÓN

TRIGÉSIMO SEXTO DE LO CIVIL DE PROCESO ORAL

SECRETARÍA "A"
ACUERDOS DEL 10 DE MARZO DEL 2025

Alberto Pérez Miguel vs. Castellanos Martínez Sara y Romero Hernández Hugo y Romero Castellanos Ulises. Oral Mercantil 1 Acdo. Núm. Exp. 135/2024.

Alegría Campos María Dolores vs. Banco Azteca Sa Institución de Banca Múltiple y Trans Unión de México Sa Sic. Oral Mercantil 1 Acdo. Núm. Exp. 563/2023.

Atradius Seguros de Crédito Sa vs. Ferrecid S.A. de C.V. Oral Mercantil 2 Acdos. Núm. Exp. 691/2022.

Banco Santander México, S.A. Institución de Banca Múltiple, Grupo Financiero Santander México vs. Consultoría en Rh Sofcom S.A. de C.V. Bonifacio Alberto Martínez José. Providencias Precautorias Mercantil 1 Acdo. Núm. Exp. 69/2021.

BBVA México Sa Institución de Banca Múltiple Grupo Financiero BBVA México vs. Peralta Trejo Marco Antonio. Oral Mercantil Admite Amparo Directo. 1 Acdo. en Amparo. Núm. Exp. 139/2025 Amparo Directo BBVA México, S.A. Institución Banca Múltiple.

BBVA México, S.A. vs. Gamboa López Palmira Yiyhot. Oral Mercantil Acdo. Recepción Electrónica. 1 Acdo. en Incidente. Núm. Exp. 547/2023 Providencias Precautorias.

BBVA México, S.A., Institución de Banca Múltiple, Grupo Financiero BBVA México vs. Hernández Hernández Abraham. Oral Mercantil Se Ordena Remitir Al Archivo Judicial para Destrucción. 1 Acdo. Núm. Exp. 605/2023.

SOLO CONSULTA
SOLO CONSULTA
SOLO CONSULTA

BBVA México, S.A., Institución de Banca Múltiple, Grupo Financiero BBVA México vs. Pisano Álvarez Laura. Oral Mercantil Se Ordena Remitir Al Archivo Judicial para Destrucción. 1 Acdo. Núm. Exp. 105/2024.

Brickell Travel Management Llc vs. Brickell Travel S.A. de C.V. Oral Mercantil 1 Acdo. Núm. Exp. 701/2023.

Caja de Previsión de la Policía Preventiva de la Ciudad de México vs. Martínez S˜egundo Matilde. Oral Civil 1 Acdo. Núm. Exp. 255/2024.

Caja de Previsión de la Policía Preventiva de la Ciudad de México vs. Serrano Nava Alexis Raymundo Cruz. Oral Civil Caducidad. 1 Acdo. Núm. Exp. 307/2024.

Caja de Previsión de la Policía Preventiva de la Ciudad de México vs. Valdez Guevara Roberto. Oral Mercantil Caducidad. 1 Acdo. Núm. Exp. 683/2022.

Caja de Previsión de la Policía Preventiva de la Ciudad de México vs. Del Ángel del Ángel Saúl Facundo. Otros Oralidad Civil Caducidad. 1 Acdo. Núm. Exp. 501/2024.

Carreño García Diana y También Conocida como Diana Carreño de Ealy vs. Mausoleos del Ángel S.A. Oral Mercantil Aud. de Juicio. 1 Acdo. Núm. Exp. 35/2024.

Casa Plarre S.A. de C.V. vs. Hospital de la Santa Cruz S.A. de C.V. Oral Mercantil 1 Acdo. Núm. Exp. 1093/2021.

Corporativo Gastronómico Gova Srl vs. Alonso Astudillo Mariana y Hernández Manzo Wendy. Oral Civil Cómputo Emplazamiento. 3 Acdos. Núm. Exp. 81/2025.

Corporativo Laudex Sapi de C.V. Sofom Enr vs. Aguilar Monjaras Lorena Guadalupe. Oral Mercantil 1 Acdo. Núm. Exp. 739/2024.

Durán Torres Ausencio vs. Grupo Nacional Provincial Sab Gnp. Oral Mercantil Se Ordena Remitir Al Archivo Judicial para Destrucción. 1 Acdo. Núm. Exp. 497/2023.

Ediciones de Computación S.A. de C.V. y Grupo Boletín S.A. de C.V. vs. Cruz Santiago Alejandro. Oral Mercantil Cómputo Llamamiento a Juic. como T˜ercero. 3 Acdos. Núm. Exp. 575/2024.

Espinoza Rentería Griselda vs. Seguros Atlas Sa y Seguros Argos S.A. de C.V. Oral Mercantil Se Ordena Remitir Al Archivo Judicial para Destrucción. 1 Acdo. Núm. Exp. 71/2024.

Fideicomiso Denominado Fondo para el Desarrollo Social de la Ciudad de México y Nacional Financiera Sociedad Nacional de Crédito Institución de Banca de Desarrollo como Fiduciaria del Fideicomiso Denominado Fondo para el Desarrollo Social de la Ciudad de México vs. Bioteclin S.A. de C.V. y Hernández Villasana María Isabel. Otros Oralidad Mercantil Caducidad. 2 Acdos. Núm. Exp. 381/2024.

Finae Sapi de C.V. Sofom Enr vs. Martínez Vázquez Berenice Anahi y Cabrera Vázquez Liliana y Martínez Mendoza Edgar. Ejecutivo Mercantil Admisorio. 1 Acdo. Núm. Exp. 271/2025.

García Castillo Daniel Felipe vs. González Vázquez Baltazar. Ejecutivo Mercantil 1 Acdo. Núm. Exp. 889/2024.

Gaspar Ramírez Benigno vs. Viesca Viesca Francisco. Oral Civil 1 Acdo. Núm. Exp. 429/2022.

González Estrada Rafael vs. Servicios Integrales de Salud Nova S.A. de C.V. Otros Oralidad Mercantil 3 Acdos. Núm. Exp. 399/2024.

Hernández Espinosa José Luis y Designado como Persona de Apoyo de José Artemio Espinosa Sánchez vs. BBVA México Sa Institución de Banca Múltiple Grupo Financiero BBVA México antes BBVA Bancomer Sa Institución de Banca Múltiple Grupo Financiero BBVA Bancomer Ahora BBVA México Sa Institución de Banca Múltiple Grupo Financiero BBVA México y BBVA Seguros S.A. de C.V. Grupo Financiero BBVA México. Oral Mercantil 2 Acdos. Núm. Exp. 1043/2024.

Just Enjoy México S.A. de C.V. vs. Maya Rocha Valeria. Ejecutivo Mercantil Oral Mercantil 3 Acdos. Núm. Exp. 339/2024.

Manufacturas Kaltex Sociedad Anónima de Capital Variable vs. Adn Jeans Group Llc y Olvera Caballero Justo. Ejecutivo Mercantil Acdo. Recepción Electrónica. 1 Acdo. Núm. Exp. 515/2024.

Montiel España Nancy y Sánchez Moreno María Elena vs. Grupo Affinitas de Ayuda Mutua Sc. Oral Mercantil 1 Acdo. Núm. Exp. 43/2025.

Mr Volk S.A. de C.V. vs. Grupo Epicentro Operaciones y Distribución S.A. de C.V. Oral Mercantil 1 Acdo. Núm. Exp. 665/2024.

Nacional Financiera Sociedad Nacional de Crédito Institución de Banca de Desarrollo en su Carácter de Fiduciaria del Fideicomiso Arrendamiento Irrevocable Identificado Con Número 80730 vs. Colegio Princeton de México S.C. y Álvarez Arakelial Juan Arturo. Oral Mercantil 1 Acdo. Núm. Exp. 247/2023.

Nacional Financiera, S.N.C. Institución de Banca de Desarrollo vs. Peña Fernández Nelva Luz y Uribe Villena Matilde. Oral Mercantil Admite Amparo Directo. 1 Acdo. en Cuaderno_Amparo_Act. Núm. Exp. 59/2022 Nacional.

Orozco Alatorre Carlos Gabriel vs. Silver Garden S.A. de C.V. y Fleischmann Jiménez Eduardo Manuel. Otros Oralidad Mercantil Comparecencia. 1 Acdo. Núm. Exp. 365/2024.

Representación de Papeles Especiales S.A. de C.V. vs. Maporrua S.A. de C.V. Oral Mercantil 1 Acdo. Núm. Exp. 597/2023.

Rh Shipping Chartering S de R.L. de C.V. vs. Enlace de Tecnología Proyectos y Servicios S.A. de C.V. Providencias Precautorias Mercantil Comparecencia Entrega de Valores. 1 Acdo. Núm. Exp. 593/2024.

Robles Linares Negrete Juan Antero vs. Bradescard México S de Rl. Oral Mercantil 1 Acdo. Núm. Exp. 971/2024.

Robles Noriega Olivia vs. Action Black México. Oral Mercantil 1 Acdo. Núm. Exp. 1019/2024.

Santos Echeverría Mario vs. Chubb Seguros México Sa y Caminos y Puentes Federales de Ingreso y Servicios Conexos y Grupo Nacional Provincial S.A. de C.V. Oral Mercantil 1 Acdo. Núm. Exp. 95/2024.

Secreto. Ejecutivo Mercantil Concluido por Desistimiento. 1 Acdo. Núm. Exp. 1027/2024.

Secreto. Providencias Precautorias Oral Mercantil 1 Acdo. Núm. Exp. 151/2025.

Secreto. Oral Mercantil 1 Acdo. en Incidente. Núm. Exp. 199/2025 Providencia Precautoria.

Secreto. Ejecutivo Mercantil Oral Mercantil Puesta a Disposición. 1 Acdo. Núm. Exp. 221/2025.

Secreto. Ejecutivo Mercantil 1 Acdo. Núm. Exp. 235/2025.

Secreto. Oral Mercantil 1 Acdo. Núm. Exp. 237/2025.

Secreto. Ejecutivo Mercantil 1 Acdo. Núm. Exp. 261/2025.

Secreto. Ejecutivo Mercantil Oral Mercantil Caducidad. 1 Acdo. Núm. Exp. 269/2024.

Secreto. Ejecutivo Mercantil Prevención. 1 Acdo. Núm. Exp. 273/2025.

Secreto. Ejecutivo Mercantil 1 Acdo. Núm. Exp. 279/2025.

Secreto. Ejecutivo Mercantil 1 Acdo. Núm. Exp. 29/2025.

Secreto. Ejecutivo Mercantil Caducidad. 1 Acdo. Núm. Exp. 337/2024.

Secreto. Ejecutivo Mercantil 1 Acdo. Núm. Exp. 343/2024.

Secreto. Ejecutivo Mercantil 1 Acdo. Núm. Exp. 375/2024.

Secreto. Providencias Precautorias Oral Mercantil 1 Acdo. Núm. Exp. 45/2025.

Secreto. Ejecutivo Mercantil 1 Acdo. Núm. Exp. 497/2024.

Secreto. Providencias Precautorias Mercantil 1 Acdo. Núm. Exp. 595/2023.

Secreto. Ejecutivo Mercantil Oral Mercantil Caducidad. 1 Acdo. Núm. Exp. 643/2023.

Secreto. Ejecutivo Mercantil Oral Mercantil 1 Acdo. Núm. Exp. 67/2024.

Secreto. Ejecutivo Mercantil Oral Mercantil Caducidad. 1 Acdo. Núm. Exp. 73/2024.

Secreto. Ejecutivo Mercantil Oral Mercantil 1 Acdo. Núm. Exp. 745/2024.

Secreto. Ejecutivo Mercantil Concluido por Desistimiento. 1 Acdo. Núm. Exp. 849/2024.

Secreto. Providencias Precautorias Oral Mercantil 2 Acdos. Núm. Exp. 87/2025.

Secreto. Ejecutivo Mercantil Oral Mercantil 1 Acdo. Núm. Exp. 99/2024.

Servicios Tres Encinas, S.A. de C.V. vs. Cuez Lozano Emeterio. Oral Mercantil 1 Acdo. Núm. Exp. 257/2025.

Telra Realty, S.A. P. I. de C.V. y Grupo Inmobiliario Telra, S.A. P. I. de C.V. vs. Banco Ve por Más, S.A., Institución de Banca Múltiple, Grupo Financiero Ve por Más, como Fiduciario del Fideicomiso 576 y Guindi Cohen Amin. Oral Mercantil 1 Acdo. Núm. Exp. 245/2023.

Volkswagen Leasing S.A. de C.V. vs. Alexander Cruz Rodolfo Ezequiel y Campos Bautista Gibram. Oral Mercantil Se Remite Al Archivo Judicial. 1 Acdo. Núm. Exp. 299/2024.

AUDIENCIAS

Carreño García Diana y También Conocida como Diana Carreño de Ealy vs. Mausoleos del Ángel S.A. Se Señala Fecha de Aud. para Dictado de Sent. Oral Mercantil. 1 Audiencia. Núm. Exp. 35/2024.

SOLO CONSULTA
SOLO CONSULTA
SOLO CONSULTA

Morán Martínez Salomón y Morán Magaña Zenaida Karina vs. De Haro Carrillo Miguel. Se Señala Fecha de Aud. Prelim. Oral Mercantil. 1 Audiencia. Núm. Exp. 35/2025.

LA SECRETARIA DE ACUERDOS
LIC. GABRIELA PADILLA RAMÍREZ

SECRETARÍA "B"
ACUERDOS DEL 10 DE MARZO DEL 2025

Adame Oropeza Miguel Ángel vs. Exitus Credit Sociedad Anónima Promotora de Inversión de Capital Variable Sociedad Financiera de Objeto Múltiple Entidad No Regulada. Oral Civil Vista. 1 Acdo. en Seccion_De_Ejecución. Núm. Exp. 338/2024.
Arrendadora Ve por Más, S.A. de C.V., Sofom, E. R., Grupo Financiero Ve por más vs. Silsa Ingeniería Avanzada, S.A. de C.V. y Silveyra Muñoz Raymundo. Providencias Precautorias Mercantil Exhibe Acuse. 1 Acdo. Núm. Exp. 70/2025.
Banca Afirme Sociedad Anónima Institución de Banca Múltiple Afirme Grupo Financiero vs. Panera Alimentos S.A. de C.V. Adela Domínguez Soto Delis Urdaibay Domínguez Judith Guadalupe Domínguez Cherit. Ejecutivo Mercantil Oral Mercantil Vista. 1 Acdo. Núm. Exp. 484/2020.
Banco Mercantil del Norte S.A. Institución de Banca Múltiple Grupo Financiero Banorte vs. Muro Velázquez Ana Lucía. Ejecutivo Mercantil Oral Oralidad Mercantil Turno. 1 Acdo. Núm. Exp. 408/2024.
Banco Santander México Sa Institución de Banca Múltiple Grupo Financiero Santander México vs. Garrido Bustamante Julio. Ejecutivo Mercantil Desistim. 1 Acdo. Núm. Exp. 612/2024.
Carapia Perea Jorge vs. Hernández Guerrero Fabián. Oral Civil Turno. 1 Acdo. Núm. Exp. 126/2025.
Fernández Parra Sofía vs. Arion Special Events Rental S.A. de C.V. y de la Fuente Haro Sebastián. Medios Preparatorios Mercantil Turno. 1 Acdo. Núm. Exp. 972/2024.
González Jiménez María Margarita vs. Ramírez Galindo Érika Karina. Oral Civil 1 Acdo. Núm. Exp. 720/2024.
Grupo Alcalá Ruiz Eventos Sociales y Comercializadora S.A. de C.V. vs. Metrica Mantenimiento Especializado y Refrigeración Sas y García Castelán Verónica. Ejecutivo Mercantil Oral Mercantil Razon. 1 Acdo. Núm. Exp. 920/2024.
Guillermo Prieto Íñigo Gabriela del Carmen y Granados Montiel Jorge Manuel vs. Actinver Casa de Bolsa S.A. de C.V. Grupo Financiero Actinver. Oral Mercantil Aud. Juic. (Lectura de Puntos Resolutivos). 1 Acdo. Núm. Exp. 914/2024.
Gutiérrez Lubia Érika Soraya y Valle Gutiérrez Erick Abraham vs. Ing Arq Constructores Chimal S.A. de C.V. y Chimal Clemente Jair. Oral Mercantil Exh. Minutas. 3 Acdos. Núm. Exp. 682/2024.
Hernández González Javier Leonardo vs. Pérez Gutiérrez Juan Carlos. Oral Civil Vista. 1 Acdo. Núm. Exp. 820/2024.
HSBC México Sa Institución de Banca Múltiple Grupo Financiero HSBC vs. Muttol Desarrolladora de Obra S.A. de C.V. y Hidalgo Correa Alejandro. Providencias Precautorias Mercantil Vista. 1 Acdo. Núm. Exp. 960/2024.
Jc Imper S.A. de C.V. vs. Banco Nacional de México S.A. de Integrante del Grupo Financiero Banamex. Oral Mercantil Multa. 1 Acdo. Núm. Exp. 530/2024.
Kuna Capital Services Sapi de C.V. vs. García Salas Jaime de Jesús. Providencias Precautorias Oral Mercantil 1 Acdo. Núm. Exp. 500/2024.
Lambo Llc vs. Otaduy Yachts S.A. de C.V. y de Otaduy Egan Augusto. Providencias Precautorias Mercantil Turno. 1 Acdo. Núm. Exp. 974/2024.
Landa Arias Nicanor vs. Landa Arias Fidel. Medios Preparatorios Oral Mercantil Admisorio. 1 Acdo. Núm. Exp. 274/2025.
Lemon Basil Sociedad Anónima de Capital Variable vs. Ibushak Sociedad Anónima de Capital Variable y Bouzali Dayan David Salomón y Bouzali Dayan Elías Mauricio. Otros Oralidad Mercantil Cuad. de Amparo. 1 Acdo. en Amparo. Núm. Exp. 366/2024 Amparo Indirecto Promov. por Ibushak S.A. de C.V.
López Martínez Rebeca vs. Cadena Rivera Roberto David. Providencias Precautorias Mercantil Acdo. Recepción Electrónica. 1 Acdo. en Incidente. Núm. Exp. 654/2024.
Margarita Cardona y Sucesión de Arturo Suárez González vs. Chubb Seguros México S.A. Oral Mercantil Acuse Amparo. 1 Acdo. en Amparo. Núm. Exp. 478/2021 390/2025.
Mejía Lara Carlos vs. Si Crea Comercial S.A. de C.V. Oral Mercantil 1 Acdo. Núm. Exp. 136/2025.
Nr Fnance México, S.A. de C.V. vs. Castillo Zapata Karla María. Ejecutivo Mercantil Expedientillo. 1 Acdo. en Expedientillo_Expediente_No_Conocido. Núm. Exp. 526/2024.
Olais Ibarra Juana vs. Rendón Arellano Eulalia. Oral Civil Razon. 1 Acdo. Núm. Exp. 396/2022.
Operadora Falcón Sapi de C.V. Sofom Enr vs. Comercializadora Janmo S.A. de C.V. y Garabato Alonso María. Ejecutivo Mercantil 1 Acdo. Núm. Exp. 818/2024.
Osnaya León Ma. Ernestina y Altamirano Béjarano Edgar y de la Peña González Ricardo Tadeo vs. Matzdorf Ruíz Hugo y Barreda Álvarez Yolanda y Matzdorf Barreda Marlene. Ejecutivo Mercantil por Practicada. 1 Acdo. Núm. Exp. 656/2024.
Palafox Lozano Claudia Margarita Guadalupe Benita. Juris. Voluntaria Civil Vista. 1 Acdo. Núm. Exp. 80/2025.
Pro Shipping International S.A. de C.V. vs. King Cancino Francisco David y Comercializadora Graham Suárez S.A. de C.V. y Logistica en Servicios Al Comercio Exterior S de R.L. de C.V. Oral Mercantil 1 Acdo. Núm. Exp. 34/2024.
Reyes Cárdenas Laura Luz vs. Borbolla Zamora Verónica Lizbeth. Medios Preparatorios Mercantil Razon. 1 Acdo. Núm. Exp. 874/2024.
Romero Larios Héctor vs. Martínez Aldana Carlos. Oral Civil Requerimiento Exhiba Documentos. 1 Acdo. Núm. Exp. 282/2025.
Ruíz Gutiérrez Marina Graciela vs. Cedillo Polo Carlos Arturo. Juris. Voluntaria Civil Autoriz. 1 Acdo. Núm. Exp. 256/2025.
Secreto. Ejecutivo Mercantil Ced. Elaborada. 1 Acdo. Núm. Exp. 250/2025.
Secreto. Ejecutivo Mercantil Admisorio. 1 Acdo. Núm. Exp. 264/2025.
Secreto. Ejecutivo Mercantil Radicación Exp. M-77/2024. 1 Acdo. Núm. Exp. 268/2025.
Secreto. Ejecutivo Mercantil Admisorio. 1 Acdo. Núm. Exp. 270/2025.
Secreto. Ejecutivo Mercantil Requerimiento Exhiba Documentos. 1 Acdo. Núm. Exp. 280/2025.
Secreto. Ejecutivo Mercantil Vista. 1 Acdo. Núm. Exp. 448/2024.
Secreto. Ejecutivo Mercantil Vista. 1 Acdo. Núm. Exp. 654/2024.
Secreto. Ejecutivo Mercantil Oral Mercantil Razon. 1 Acdo. Núm. Exp. 730/2022.
Secreto. Ejecutivo Mercantil Razon. 1 Acdo. Núm. Exp. 888/2024.
Secreto. Ejecutivo Mercantil Vista. 1 Acdo. Núm. Exp. 944/2024.
Servicios Múltiples Corporativos S.A. de C.V. vs. Consultoría Integral Cierra Sc. Oral Mercantil Turno. 1 Acdo. Núm. Exp. 536/2024.
Sevilla Verdin María del Socorro vs. Nez Manzano Juan Diego. Oral Civil Vista. 2 Acdos. Núm. Exp. 854/2024.
Toyota Financial Services México S.A. de C.V. vs. Berenguel Alcántara Arturo y López Sagaon Neith Sulamita. Ejecutivo Mercantil Oral Mercantil Cómputo. 2 Acdos. Núm. Exp. 34/2025.
Toyota Financial Services S.A. de C.V. vs. Proyectos Múltiples del Norte Gti S.A. de C.V. y Gómez Tagle Aguilar Alejandro. Ejecutivo Mercantil Autoriz. 1 Acdo. Núm. Exp. 922/2024.
Unifin Credit, S.A. de C.V., Sofom. E. N. R vs. Larod, Sociedad Anónima de Capital Variable Paola Lacorte Rodríguez Ernesto Julio Lacorte García Rosa Elena Rodríguez Silva. Ejecutivo Mercantil Oral Mercantil Turno. 1 Acdo. Núm. Exp. 478/2020.

SENTENCIA DEFINITIVA DEL 10 DE MARZO DEL 2025

Guillermo Prieto Íñigo Gabriela del Carmen y Granados Montiel Jorge Manuel vs. Actinver Casa de Bolsa S.A. de C.V. Grupo Financiero Actinver. Oral Mercantil Sent. Def. 1 Núm. Exp. 914/2024

LA SECRETARIA DE ACUERDOS
LIC. GABRIELA PADILLA RAMÍREZ

SECRETARÍA "C"
SIN PUBLICACIÓN

TRIGÉSIMO SÉPTIMO DE LO CIVIL DE PROCESO ORAL

SECRETARÍA "A"
ACUERDOS DEL 10 DE MARZO DEL 2025

Autofinanciamiento México S.A. de C.V. vs. Domínguez González Guillermo Jair y González Suárez Jennifer. Cump. de Contrato Oralidad Mercantil Se Admite. 1 Acdo. Núm. Exp. 197/2025.

SOLO CONSULTA
SOLO CONSULTA
SOLO CONSULTA

Banca Afirme, Sociedad Anónima, Institución de Banca Múltiple, Afirme Grupo Financiero vs. Kassthelm, Sociedad Anónima de Capital Varieble y Pérez Carrillo Daniel David. Ejecutivo Mercantil Oral Mercantil un Auto. 1 Acdo. Núm. Exp. 691/2021.

BBVA México, S.A., Institución de Banca Múltiple, Grupo Financiero BBVA México vs. Dzib Echevarría Russel Amir. Cump. de Contrato Oralidad Mercantil un Auto. 3 Acdos. Núm. Exp. 231/2025.

BBVA México, Sociedad Anónima, Institución de Banca Múltiple, Grupo Financiero BBVA México vs. Cardona Quirino Martha Mónica. Cump. de Contrato Oralidad Mercantil un Auto no Publ. de su Fecha. 1 Acdo. Núm. Exp. 211/2025.

Echavarri Zaldívar Lucrecia vs. Metlife México S.A. de C.V. Cump. de Contrato Oralidad Mercantil un Auto. 2 Acdos. Núm. Exp. 204/2025.

Fernández Chiu Samira vs. Mca Investment Advisors Llc y Fernández de Lara Claudio. Oral Mercantil Acuerdo. 1 Acdo. Núm. Exp. 254/2025.

HSBC México Sa Institución de Banca Múltiple Grupo Financiero HSBC vs. Blanco Avalos Alejandro José. Providencias Precautorias Mercantil no Publ. de su Fecha. 2 Acdos. Núm. Exp. 1040/2024.

Industria Transatlantica S.A. de C.V. vs. Afirme S.A. de C.V. y Afirme Grupo Financiero S.A. de C.V. Oral Mercantil Deberá Estar Al Auto que Antecede. 1 Acdo. Núm. Exp. 997/2024.

Olvera Mendoza Yéssica vs. Olea Brooking Myriam y Vázquez Díaz Ponciano y Credit Inmobiliaria. Oral Civil Elaborar Cédula. 1 Acdo. Núm. Exp. 4/2025.

Parra Sánchez Gustavo vs. Banco Nacional de México Sa Integrante del Grupo Financiero Banamex y Tarjetas Banamex S.A. de C.V. Sofom Er Integrante del Grupo Financiero Banamex. Oral Mercantil Acuerdo. 2 Acdos. en Cuaderno_Amparo_Dem. Núm. Exp. 681/2024 Amapro Directo Demandado.

Ramírez Carreto Carmelo vs. Uribe Hernández Hortensia. Otros Oralidad Mercantil Acuerdo. 1 Acdo. Núm. Exp. 247/2024.

Santibañez García Víctor Hugo vs. Morales Velázquez Edgar. Oral Civil Elaborar Cédula. 1 Acdo. Núm. Exp. 507/2024.

Saucedo Fuentes Alfredo vs. Banco Santander México Sa Institución de Banca Múltiple Grupo Financiamiento Santander. Oral Mercantil Acuerdo. 1 Acdo. Núm. Exp. 744/2024.

Secreto. Providencias Precautorias Mercantil Auto. 1 Acdo. Núm. Exp. 1037/2024.

Secreto. Ejecutivo Mercantil Baja Documental. 1 Acdo. Núm. Exp. 197/2022.

Secreto. Ejecutivo Mercantil Prevención. 1 Acdo. Núm. Exp. 261/2025.

Secreto. Ejecutivo Mercantil Ratif. de Escrito. 1 Acdo. Núm. Exp. 447/2024.

Secreto. Otros Oralidad Mercantil Autorizaciones. 3 Acdos. Núm. Exp. 64/2024.

Secreto. Ejecutivo Mercantil Exh. Sin Diligenciar. 1 Acdo. Núm. Exp. 641/2024.

Unifin Financiera, Sociedad Anónima Bursatil de Capital Variable antes Unifin Financiera Sociedad Anónima Bursatil de Capital Variable, Sociedad Financiera de Objeto Múltiple, Entidad No Regulada vs. Nohemí Rafael Santiago, Gruas Industriales Golfo Pacifico, S.A. de C.V. y Alonso Ramírez Enrique. Oral Mercantil un Auto. 2 Acdos. Núm. Exp. 314/2021.

NO PUBLICADOS

Barrientos Palacios Bruno Isaac vs. Caza Trading Company S.A. de C.V. Medios Preparatorios Oral Mercantil un Auto. 1 Acdo. Núm. Exp. 251/2025.

BBVA México, Sociedad Anónima, Institución de Banca Múltiple, Grupo Financiero BBVA México vs. Cardona Quirino Martha Mónica. Cump. de Contrato Oralidad Mercantil un Auto. 1 Acdo. Núm. Exp. 211/2025.

Echavarri Zaldívar Lucrecia vs. Metlife México S.A. de C.V. Cump. de Contrato Oralidad Mercantil Desechamiento. 1 Acdo. Núm. Exp. 204/2025.

Secreto. Cump. de Contrato Oralidad Mercantil Admite, Turno. 1 Acdo. Núm. Exp. 207/2025.

LA SECRETARIA DE ACUERDOS
LIC. ARELI AVILÉS CORNEJO

SECRETARÍA "B"
ACUERDOS DEL 10 DE MARZO DEL 2025

Alarcón Vera Fabián vs. Banco Azteca Sa Institución de Banca Múltiple. Otros Oralidad Mercantil 1 Acdo. Núm. Exp. 180/2023.

Aragón Noriega Ángel vs. Goya Escobedo Carlos Manuel y Desarrollos Tupiso S.A. de C.V. Otros Oralidad Mercantil 1 Acdo. Núm. Exp. 788/2024.

Arrovi S.A. de C.V. vs. Aras Bazar S.A. Ejecutivo Mercantil Acuerdo. 1 Acdo. Núm. Exp. 750/2024.

Briconsa Construcciones S.A. de C.V. vs. Irkon Holdings S.A. de C.V. Oral Mercantil Resguardo. 1 Acdo. Núm. Exp. 302/2022.

De la Cruz Palacios José Luis vs. Zurich Santander Seguros México S.A. Oral Mercantil 1 Acdo. Núm. Exp. 742/2024.

Ger Servicios Contables, S. C vs. BBVA México S.A. Institución de Banca Múltiple Grupo Financiero BBVA México antes BBVA Bancomer S.A. Institución de Banca Múltiple Grupo Financiero BBVA Bancomer. Oral Mercantil Acuerdo. 5 Acdos. Núm. Exp. 688/2024.

Hernández Takahashi Luis Enrique vs. Baz Vázquez Miguel Ángel. Oral Civil Acuerdo. 1 Acdo. Núm. Exp. 478/2021 Tomo II.

Mejía Aguilar María Emma vs. Banco Nacional de México Sa Integrante del Grupo Financiero Banamex. Oral Mercantil Acuerdo. 1 Acdo. Núm. Exp. 212/2024.

Morales Vázquez Juan Carlos vs. Emmexy Control y Automatización S.A. de C.V. Oral Mercantil 1 Acdo. Núm. Exp. 980/2024.

Secreto. Ejecutivo Mercantil Admisorio. 1 Acdo. Núm. Exp. 225/2025.

Secreto. Ejecutivo Mercantil Baja Documental. 1 Acdo. Núm. Exp. 752/2024.

Secreto. Ejecutivo Mercantil Oral Mercantil Prevención. 1 Acdo. Núm. Exp. 262/2025.

Secreto. Otros Oralidad Mercantil 1 Acdo. Núm. Exp. 350/2024.

Studio 208, S.A. de C.V. vs. Nueva Walmart de México, Sociedad de Responsabilidad Limitada de Capital Variable. Oral Mercantil Acuerdo. 1 Acdo. en Cuaderno_Amparo_Dem. Núm. Exp. 738/2021 Amparo Directo (Demandado II).

Studio 208, S.A. de C.V. vs. Walmart de México, S. de R. L de C.V. Oral Mercantil Exhibe Billete. 1 Acdo. Núm. Exp. 738/2021 Tomo III.

Unifin Sab de C.V. vs. Delgado Bueno Daniel. Otros Oralidad Mercantil 2 Acdos. Núm. Exp. 328/2024.

Villavicencio López Mariana vs. Villavicencio Ibarra Mario Fernando. Oral Civil Baja Documental. 1 Acdo. Núm. Exp. 878/2024.

LA SECRETARIA DE ACUERDOS
LIC. CYNTHIA JACQUELINE VALDEZ SANTOS

SECRETARÍA "C"
ACUERDOS DEL 10 DE MARZO DEL 2025

Administradora Fome 2 S. de R. L. de C.V. vs. Pérez Garrido Rosalía y Arceo Flores Alfredo. Otros Oralidad Mercantil Inhibe. 1 Acdo. Núm. Exp. 269/2025.

Alquiladora de Casas S.A. de C.V. vs. Mejía Terrón Vicente. Cump. de Contrato Oralidad Civil Prevención. 1 Acdo. Núm. Exp. 260/2025.

Banco Santander México S.A. Institución de Banca Múltiple. Grupo Financiero Santander México vs. Prosana Distribuciones S.A. de C.V. y Fernando Vidal Millán. Ejecutivo Mercantil Oral Mercantil Sin Lugar. 1 Acdo. Núm. Exp. 90/2021.

Banco Santander México S.A., Institución de Banca Múltiple Grupo Financiero Santander México vs. Ojeda Aguirre Francisco. Providencias Precautorias Oral Mercantil Prevención. 1 Acdo. Núm. Exp. 256/2025.

Banco Santander México Sa Institución de Banca Múltiple Grupo Financiero Santander México vs. Katherine Pyco S.A. de C.V. Ejecutivo Mercantil Girar Oficios. 1 Acdo. Núm. Exp. 109/2024.

Banco Santander México Sociedad Anónima Institución de Banca Múltiple Grupo Financiero Santander México vs. Díaz Arellano Gabriela y Asbun Reyes Félix. Ejecutivo Mercantil Deberá de Estarse. 2 Acdos. en Incidente. Núm. Exp. 106/2025 Providencias Precautorias.

Banco Santander México, Sociedad Anónima, Institución de Banca Múltiple, Grupo Financiero Santander México. Ejecutivo Mercantil Oral Mercantil Dar Vista Oficio. 1 Acdo. Núm. Exp. 396/2024.

Benítez Alvarado Perla Noemí vs. Qualitas Compañía de Seguros S.A. de C.V. Oral Mercantil Sin Lugar. 1 Acdo. Núm. Exp. 560/2022.

SOLO CONSULTA
SOLO CONSULTA
SOLO CONSULTA

Comercialización, Mantenimiento y Servicios Brogui, S.A. de C.V. vs. Residencial Punto Reforma 2742 A.C. Oral Mercantil Vista Oficio. 3 Acdos. Núm. Exp. 519/2020 S˜egundo Tomo.
Comercio Mexicano Internacional S de R.L. de C.V. vs. Drogueria y Farmacia el Globo S.A. de C.V. Medios Preparatorios Oral Mercantil Prevención. 1 Acdo. Núm. Exp. 266/2025.
Export Import Bank Of The United States vs. Comercializadora Loaeza S.A. de C.V. y Jassan Cababie Monique y Romano Kossin Moisés. Ejecutivo Mercantil Exh. Sin Diligenciar. 1 Acdo. Núm. Exp. 449/2024.
Guillén Guazo María Guadalupe vs. Silva Hernández Margarita y Domínguez Rangel María Guadalupe. Oral Civil Razon. 1 Acdo. Núm. Exp. 919/2024.
Ibarra Barrera Evelyn Trinidad vs. Banco Santander México Sa Institución de Banca Múltiple Grupo Financiero Santander México y Zurich Santander Seguros México S.A. Oral Mercantil Razon. 1 Acdo. Núm. Exp. 1016/2024.
Industrial Grial S.A. de C.V. vs. U 4 de México S.A. de C.V. Ejecutivo Mercantil Oral Mercantil Oficio Dar Vista. 1 Acdo. Núm. Exp. 366/2024.
Izquierdo Pérez Fabiola vs. Muñoz Quiroz María de Lourdes y Larios Muñoz Lourdes Lizbeth. Otros Oralidad Civil Inhibe. 1 Acdo. Núm. Exp. 249/2025.
Jr Importadores y Comercializadores S.A. de C.V. vs. Laboratorios San Ángel S.A. de C.V. Otros Oralidad Mercantil Deberá de Estarse. 2 Acdos. Núm. Exp. 766/2022.
Laborie Bárcenas Jesús Roberto vs. Preciado Aguirre Jacqueline Janet. Oral Civil Acuerdo. 1 Acdo. Núm. Exp. 66/2024.
Nacional Financiera, Sociedad Nacional de Crédito, Institución de Banca de Desarrollo como Fiduciaria del Fideicomiso Denominado Fondo para el Desarrollo Social de la Ciudad de México vs. Vázquez Brambila Lorena y Romero Páez María. Oral Mercantil Baja Documental. 1 Acdo. Núm. Exp. 1043/2024.
Nr Finance México S.A. de C.V. vs. García Ramírez Adriana. Ejecutivo Mercantil Prevención. 1 Acdo. Núm. Exp. 263/2025.
Núñez Casado María Guadalupe vs. Gaytán Cervantes Agustín y Gaytán Cervantes Elvis María. Oral Civil Declara Ejecutoria. 1 Acdo. Núm. Exp. 586/2024.
Segura Abogados Asociados Sociedad Anónima de Capital Variable vs. Merloni Segura Gian Luca. Oral Mercantil Notif. Arrendatarios. 2 Acdos. Núm. Exp. 619/2021.
Sistema Único de Autofinanciamiento, S.A. de. C.V. vs. Muñante Reyes Mónica Georgina. Ejecutivo Mercantil Se Esté. 1 Acdo. Núm. Exp. 603/2024.
Streger Sa vs. Vargas Yeomans Norma Angélica y Gaitan Sánchez Ramón. Oral Civil Dar Vista Oficio Sat. 1 Acdo. Núm. Exp. 890/2024.
Tanya Moss S.A. de C.V. vs. Ramani Pérez José Antonio. Oral Mercantil Sin Lugar. 1 Acdo. Núm. Exp. 176/2023.

NO PUBLICADOS

Izquierdo Pérez Fabiola vs. Muñoz Quiroz María de Lourdes y Larios Muñoz Lourdes Lizbeth. Otros Oralidad Civil Computo. 1 Acdo. Núm. Exp. 249/2025.
Ku Bo Financiero S.A. de C.V. Sfp vs. Pena Prieto Erick Eduardo. Resc. de Contrato Oralidad Mercantil Acdo. no Publ. de su Fecha. 1 Acdo. Núm. Exp. 253/2025.
Mantenimiento Construcción y Transporte del Sur Carjo S.A. de C.V. vs. Casado Grajales Juan Carlos y García Lira José Armando. Providencias Precautorias Mercantil Acdo. no Publ. de su Fecha. 1 Acdo. Núm. Exp. 209/2025.
Taller de Acabados México S de R.L. de C.V. vs. Usina Emprendedora S.A. de C.V. Oral Mercantil Acdo. no Publ. de su Fecha. 1 Acdo. Núm. Exp. 913/2024.

EL SECRETARIO DE ACUERDOS
LIC. NORBERTO DÍAZ ORTIZ

TRIGÉSIMO OCTAVO DE LO CIVIL DE PROCESO ORAL Y DE TUTELA DE DERECHOS HUMANOS DE LA CDMX

SECRETARÍA "A"
ACUERDOS DEL 10 DE MARZO DEL 2025

Arias Herrera Héctor Humberto vs. Rojas Luna Sabina. Oral Civil Entreguese Billete. 1 Acdo. Núm. Exp. 821/2024.
Banca Mifel, S.A., Institución de Banca Múltiple, Grupo Financiero Mifel vs. Sandwich Factory, S.A. de C.V. y Martínez González Irma Eugenia. Ejecutivo Mercantil Oral Mercantil Girar Exhorto. 2 Acdos. Núm. Exp. 263/2024.
Banco Multiva Sociedad Anónima Institución de Banca Múltiple Grupo Financiero Multiva vs. Ortega Reséndiz Daniel. Providencias Precautorias Mercantil Formese Expedientillo. 1 Acdo. en Expedientillo. Núm. Exp. 267/2023.
Caballero Núñez Fernando y Vivar Cárdenas Gabriel y Martínez Gordillo Flor de Guadalupe y Vivar Albarrán Daniel y Juárez Martínez Miguel Ángel y Serrano Villar Diana Laura vs. Ibarra Moreno Martha Patricia y Vázquez Mejía Gonzalo Martín y Vázquez Munguía Óscar y Díaz Romero Leonor Amparo y Arévalo Morales Silvia y Sevilla Vargas Loduvica Jocelyn y Cruz Pulido Sandra y Álvarez Morales Ana María. Ejecutivo Mercantil Tramite. 1 Acdo. Núm. Exp. 205/2025.
Castro González Cuahupopoca César y Sánchez Navarro Bertha vs. Castro Sánchez Angélica Esperanza y George Chávez Eduardo y George Castro Diana y George Castro Lizeth Andreda y También Conocida como George Castro Andrea y Castro Sánchez Gustavo César y También Conocido como Castro Sánchez Gustavo. Oral Civil Aclara. 1 Acdo. Núm. Exp. 129/2025.
Cetelem S.A. de C.V. Sofom E. R. Grupo Financieron Inbursa vs. Barrera González Ma Guadalupe. Ejecutivo Mercantil No Ha Lugar. 1 Acdo. Núm. Exp. 849/2024.
Ezban Fasja Allan vs. Roberto Bahena Aguilar. Ejecutivo Mercantil Oral Mercantil Llegada del Expediente. 1 Acdo. Núm. Exp. 31/2020.
Fegcer Seguridad Privada vs. Comtel Sat. Juris. Voluntaria Civil Copias Certificados. 1 Acdo. Núm. Exp. 1005/2024.
Ibarra Parroquin Ernesto Rafael vs. Arriaga García Yareli. Ejecutivo Mercantil Oral Mercantil Exh. Sin Diligenciar. 1 Acdo. Núm. Exp. 829/2024.
Lemus Guiza Evangelina vs. Banco Nacional de México Sa Integrante del Grupo Financiero Banamex. Oral Mercantil Cause Ejecutoria. 1 Acdo. Núm. Exp. 697/2023.
Levdos, S.A. de C.V. vs. Basuret de México, S.A. de C.V. Resc. de Contrato Oralidad Mercantil Girar Oficio Cnvb. 1 Acdo. Núm. Exp. 279/2022 Bis. 2 Tomo II.
López Ortiz Zaira Jasiel vs. Quiroz Hernández Óscar. Ejecutivo Mercantil Agregar Oficio Ine. 1 Acdo. Núm. Exp. 585/2024.
Pavón Álvarez Lizbeth vs. Álvarez Espejel Ana María y Hernández Becerril Bernardo. Oral Civil Exh. Diligenciado. 1 Acdo. Núm. Exp. 317/2023.
Rigada Rodríguez Ruth Mayela del Carmen vs. Inmobiliaria Cuadra Vieja S.A. de C.V. y Los Oyameles Kapital Inmobiliario Sapi de C.V. y Díaz Infante Chapa Luis Armando y Arellano Farjeat Carlos Enrique y Guerrero Arellano Daniel. Ejecutivo Mercantil Estese. 1 Acdo. Núm. Exp. 503/2024.
Salazar Salgado Susana Pamela vs. Administración y Comité de Vigilancia del Condominio Denominado Vista Zatragoza A. Oral Civil Agregar Diligencia. 1 Acdo. Núm. Exp. 147/2025.
Secreto. Providencias Precautorias Mercantil Computo. 1 Acdo. Núm. Exp. 153/2025.
Secreto. Ejecutivo Mercantil Sicor. 1 Acdo. Núm. Exp. 215/2025.
Secreto. Ejecutivo Mercantil Desahoga Req-Prevención. 1 Acdo. Núm. Exp. 231/2025.
Secreto. Ejecutivo Mercantil Oral Mercantil Desahoga Prev-Tramite. 1 Acdo. Núm. Exp. 241/2025.
Secreto. Providencias Precautorias Mercantil Desahoga Req-Tramite. 1 Acdo. Núm. Exp. 247/2025.
Secreto. Providencias Precautorias Mercantil Desahoga Req-Prevención. 1 Acdo. Núm. Exp. 257/2025.
Secreto. Ejecutivo Mercantil Tramite. 1 Acdo. Núm. Exp. 259/2025.
Secreto. Ejecutivo Mercantil Prevención. 1 Acdo. Núm. Exp. 263/2025.
Secreto. Ejecutivo Mercantil Tramite. 1 Acdo. Núm. Exp. 265/2025.
Secreto. Ejecutivo Mercantil Se Exhorta. 1 Acdo. Núm. Exp. 267/2025.
Soluciones Ditweb Sas de C.V. vs. Motodrive S.A. de C.V. Oral Mercantil Dese Vista. 1 Acdo. Núm. Exp. 475/2024.
Soluciones de Localización Tracker S de R.L. de C.V. vs. Ozon S de R.L. de C.V. Oral Mercantil Proceda la Secretaria Realizar el Computo. 1 Acdo. Núm. Exp. 111/2025.
Toyoya Financial Services México, S.A. de C.V. vs. Abarth Blindajes S.A. de C.V. y Rivera Quiroz Daniella. Ejecutivo Mercantil Exh. Sin Diligenciar. 1 Acdo. Núm. Exp. 383/2024.

SOLO CONSULTA
SOLO CONSULTA
SOLO CONSULTA

Tp Logistics México S.A. de C.V. vs. Pochteca Materias Primas S.A. de C.V. Medios Preparatorios Mercantil Tramite. 1 Acdo. Núm. Exp. 261/2025.
Vela Jiménez Sandra Cecilia vs. Ramírez Jiménez Adriel Andrés. Oral Civil Dese Vista. 1 Acdo. Núm. Exp. 871/2024.
NO PUBLICADOS
Ku Bo Financiero S.A. de C.V. Sfp vs. Celis Suárez José Carlos. Oral Mercantil Tramite. 1 Acdo. Núm. Exp. 253/2025.
Secreto. Providencias Precautorias Mercantil Desahoga Req-Tramite. 1 Acdo. Núm. Exp. 213/2025.
Secreto. Ejecutivo Mercantil Prevención. 1 Acdo. Núm. Exp. 215/2025.
Secreto. Ejecutivo Mercantil Se Exhorta. 1 Acdo. Núm. Exp. 255/2025.
Secreto. Providencias Precautorias Mercantil Se Exhorta. 1 Acdo. Núm. Exp. 257/2025.

LA SECRETARIA DE ACUERDOS
LIC. FÉLIX HERNÁNDEZ RAMÍREZ

SECRETARÍA "B"
ACUERDOS DEL 10 DE MARZO DEL 2025

Corporación Nomi Fin. S.A. de C.V., Sofom, E. N. R vs. Jiménez Galeana Erick. Oral Mercantil Acdo. Etapa de Audiencias. 1 Acdo. Núm. Exp. 466/2024.
Cruz Osorio Mijail Omar vs. Moreno Barquin José David. Ejecutivo Mercantil Oral Mercantil Cita a Sent. Interlocutoria. 1 Acdo. Núm. Exp. 172/2023.
Distribuidora Liverpool S.A. de C.V. vs. Ceja Matías Raúl. Medios Preparatorios Mercantil Aud. Medios Preparatorios. 1 Acdo. Núm. Exp. 1020/2024.
Guemes Reynaga María Alejandra vs. Reyes Martínez Jaime. Oral Civil Se Admite. 1 Acdo. Núm. Exp. 222/2025.
Red Amigo Dal Sapi de Cv, Sofom vs. International Tex Trading S.A. de C.V. y Hernández Zamora Rosa. Ejecutivo Mercantil Oral Mercantil Dada Nueva Cuenta. 1 Acdo. Núm. Exp. 200/2022.
Sánchez Lazard Samuel Roberto vs. Centro de Atención Médica Integral S.A. de C.V. Ejecutivo Mercantil Devuelve Oficios y Se Turna Al Actuario. 1 Acdo. Núm. Exp. 742/2024.
Secreto. Ejecutivo Mercantil No Ha Lugar. 1 Acdo. Núm. Exp. 1038/2024.
Secreto. Ejecutivo Mercantil Admisorio. 1 Acdo. Núm. Exp. 132/2025.
Secreto. Providencias Precautorias Mercantil Desahoga Requerimiento Digital y Se Previene. 1 Acdo. Núm. Exp. 200/2025.
Secreto. Ejecutivo Mercantil Se Admite. 1 Acdo. Núm. Exp. 238/2025.
Secreto. Ejecutivo Mercantil Oral Mercantil Dada Cuenta. 1 Acdo. Núm. Exp. 258/2025.
Secreto. Ejecutivo Mercantil Prevención. 1 Acdo. Núm. Exp. 264/2025.

EL SECRETARIO DE ACUERDOS
LIC. JESÚS RAMOS PÉREZ

SECRETARÍA "C"
SIN PUBLICACIÓN

TRIGÉSIMO NOVENO DE LO CIVIL DE PROCESO ORAL

SECRETARÍA "A"
ACUERDOS DEL 10 DE MARZO DEL 2025

Administradora Fome 2, Sociedad de Responsabilidad Limitada de Capital Variable. Juris. Voluntaria Mercantil Desechamiento Juris. Voluntaria. 1 Acdo. Núm. Exp. 247/2025.
Banca Afirme, Sociedad Anónima, Institución de Banca Múltiple, Afirme Grupo Financiero vs. Bkr Indusgroup Sociedad Anónima de Capital Variable y Alcocer Galicia Yaelid Elizabeth y Alcocer Avilés Luis Enrique y Galicia Cobarruvias Elizabeth. Oral Mercantil Girar Oficios. 1 Acdo. Núm. Exp. 287/2024.
Banco Mercantil del Norte Sa Institución de Banca Múltiple Grupo Financiero Banorte vs. Ayala Millán Eder Ezequiel. Providencias Precautorias Mercantil Requerimiento de Documentos. 1 Acdo. Núm. Exp. 281/2025.
BBVA México Sa Institución de Banca Múltiple Grupo Financiero BBVA México vs. Rodríguez Barrera Arturo. Oral Mercantil Se Tiene por Recibida la Demanda de Amparo. 1 Acdo. en Amparo. Núm. Exp. 51/2025 Amparo Directo-Actor.
Castillo Capital Management Sapi de C.V. vs. Inventec S.A. de C.V. y Carpinteyro Calderón Purificación y Carpinteyro Calderón Mónica. Ejecutivo Mercantil Deberá Estarse. 1 Acdo. Núm. Exp. 894/2024.
Cdmx Beauty Source S de R.L. de C.V. vs. Rhalv Int S.A. de C.V. Providencias Precautorias Mercantil Girar Oficio. 1 Acdo. Núm. Exp. 254/2024.
Centralización Comercial Rudd S.A. P. I de C.V. vs. Grupo Corporativo e Inmobiliario Pericles S.A. de C.V. y Arenas Flores Luis Enrique. Ejecutivo Mercantil Oral Oralidad Mercantil Turnar Al Actuario. 2 Acdos. Núm. Exp. 751/2024.
Cetelem, S.A. de C.V. Sociedad Financiera de Objeto Múltiple, Entidad Regulada, Grupo Financiero Inbursa vs. Barrios Carrizales Jorge Alejandro. Ejecutivo Mercantil Dada Comparecencia. 1 Acdo. Núm. Exp. 961/2024.
Daimler Financial Services México Sociedad de Responsabilidad Limitada de Capital Variable y Tongo López Javier Ernesto. Ejecutivo Mercantil Dada Comparecencia. 1 Acdo. Núm. Exp. 941/2024.
Hernández Moreno José vs. Aguirre Cruz Jaquelíne. Ejecutivo Mercantil Oral Oralidad Mercantil Girar Exhorto. 1 Acdo. Núm. Exp. 197/2025.
Imperio Automotriz del Sur Sociedad Anónima de Capital Variable vs. Santiago Durán Jesús y Coordinación de Organizaciones para el Mejoramiento del Transporte en el Estado de México Asociación Civil. Ejecutivo Mercantil Minuta/Autoriza. 1 Acdo. Núm. Exp. 767/2024.
Ku Bo Financiero S.A. de C.V. Sfp vs. Rodríguez Santillán Erick Adán. Oral Mercantil Mandamiento en Forma. 2 Acdos. Núm. Exp. 651/2022.
Marchini López Dora María vs. Cruz Luis María Dolores y Castañeda Arce Alfredo Adrián. Oral Mercantil Turnar Al Actuario. 1 Acdo. Núm. Exp. 94/2025.
Mendoza Barrón María Caridad vs. Ofelia Guido Dorantes Vda. de Rodríguez su Sucesión por Conducto de su Albacea Virginia Yolanda Rodríguez Guido. Oral Civil Razon del Actuario. 1 Acdo. Núm. Exp. 221/2020.
Montesinos Velázquez Jacob vs. Pineda Ortiz María de Los Ángeles y González Hernández Alejandro Rafael. Cump. de Contrato Oralidad Civil Vista Con el Oficio de la Fiscalía. 1 Acdo. Núm. Exp. 331/2024.
Montoya Ayala José Daniel vs. Qualitas Compañía de Seguros S.A. de C.V. Oral Mercantil Causa Ejecutoria. 1 Acdo. Núm. Exp. 431/2023.
Prisco Girón Carolina vs. Molina Martínez Nicolás. Ejecutivo Mercantil Oral Oralidad Mercantil Vista Con el Informe. 1 Acdo. Núm. Exp. 414/2024.
Sánchez Bautista Rosalba vs. Quiroz Hernández Óscar y Quiroz Hernández Leticia. Ejecutivo Mercantil Deberá Formular su Pet. en la Vía de Apremio. 1 Acdo. Núm. Exp. 154/2022.
Sánchez Zamano Brenda y Sánchez Zamano Tania Cecilia y Sánchez Zamano Carlos y Sánchez de la Luz Alberto vs. Scarpett Gómez Alejandra. Oral Mercantil Prevención (Oral Civil). 1 Acdo. Núm. Exp. 274/2025.
Sandoval Temimilpa Juana vs. García Sánchez Eleazar y Tanori Ramos Ana María y García García Juan Carlos y Barrera Guerra Gabriel Edmundo y López González Beatriz. Oral Mercantil Expedientillo. 1 Acdo. en Expedientillo. Núm. Exp. 240/2025.
Secreto. Ejecutivo Mercantil Admisión Ejecutivo Mercantil Escrito. 1 Acdo. Núm. Exp. 270/2025.
Sicrea Comercial, S.A. de C.V. vs. Sánchez Morelos Angélica Elizabeth. Ejecutivo Mercantil Prevención Ejecutivo Oral. 1 Acdo. Núm. Exp. 251/2025.
Soluciones Ambientales Yaax S.A. de C.V. vs. Artha Controladora III Sapi de C.V. Oral Mercantil Razon del Actuario. 1 Acdo. Núm. Exp. 111/2025.
Unifin Financiera, S.A. B. de C.V. vs. Asesoría, Diseño y Mantenimiento Biomedico Admb, S.A. de C.V. y Aguirre Piñuela José Enrique. Oral Mercantil Emplaz. por Edictos. 1 Acdo. Núm. Exp. 861/2021.

SOLO CONSULTA
SOLO CONSULTA
SOLO CONSULTA

Unifin Financiera, S.A. B. de C.V. vs. Rad Empresarial, S.A. de C.V. y Ortiz Islas José Juan. Oral Mercantil Girar Exhorto. 1 Acdo. Núm. Exp. 857/2021.

AUDIENCIA

Vlad Cristina vs. Banco Mercantil del Norte Sa Institución de Banca Múltiple Grupo Financiero Banorte. Se Señala Fecha de Aud. Oral Mercantil. 1 Audiencia. Núm. Exp. 67/2025.

EL SECRETARIO DE ACUERDOS
LIC. ARTURO VELASCO CANO

SECRETARÍA "B"
ACUERDOS DEL 10 DE MARZO DEL 2025

Aradillas Alanís Federico y Aradillas Alanís Stefania vs. Mig Investment Sapi de C.V. Oral Mercantil Sin Diligenciar Actuario. 1 Acdo. Núm. Exp. 705/2024.

Ayala Rocha Carlos Alberto vs. Bc Muebles Contemporáneos S.A. de C.V. Oral Mercantil Destrucción. 1 Acdo. Núm. Exp. 680/2024.

Banco Multiva Sa Institución de Banca Múltiple Grupo Financiero Multiva vs. New Basketball Attitude S.A. de C.V. y Maldonado Gómez Flavio Alberto. Ejecutivo Mercantil Sin Diligenciar Actuario. 1 Acdo. Núm. Exp. 695/2024.

Banco Santander México Sa Institución de Banca Múltiple Grupo Financiero Santander México vs. Barona Padilla Mario Eduardo. Ejecutivo Mercantil Oral Oralidad Mercantil Desistimiento Levantar Retención. 1 Acdo. Núm. Exp. 475/2024.

BBVA México Sa Institución de Banca Múltiple Grupo Financiero BBVA México vs. Móvil Cel Logistic S.A. de C.V. y Sánchez Flores María de Lourdes. Cump. de Contrato Oralidad Mercantil Destrucción. 1 Acdo. Núm. Exp. 55/2025.

Castillo Castillo Yolanda vs. Piña Carranza María Teresa. Oral Mercantil Gira Exhorto. 1 Acdo. Núm. Exp. 28/2022.

Cesce México S.A. de C.V. vs. Inrasa S.A. de C.V. Oral Mercantil Issste Vista. 1 Acdo. Núm. Exp. 285/2024.

El Palacio de Hierro S.A. de C.V. vs. Figueroa Uribe Alejandro Francisco. Oral Mercantil Practicada Notificación. 1 Acdo. Núm. Exp. 268/2023.

Nacional Financiera Sociedad Nacional de Crédito Institución de Banca de Desarrollo Fiduciaria en el Fideicomiso Denominado Fondo para el Desarrollo Social de la Ciudad de México y Fondo para el Desarrollo Social de la Ciudad de México vs. Gómez Ugalde Ángel y Cotero Ponce Juan. Oral Mercantil Admisión (Oral Mercantil). 1 Acdo. Núm. Exp. 248/2025.

Portafolio de Negocios S.A. de C.V. Sofom Er vs. Grupo Derek Leolam S.A. de C.V. y Villarreal Vivws Alejandro Jesús y Cárdenas Torres Rodrigo. Providencias Precautorias Mercantil Apremiante Exhibe Fianza. Dada Nueva Cuenta. 1 Acdo. Núm. Exp. 228/2025.

Rfv Truck Parts And Accessories S.A. de C.V. vs. Aceleradora Empresarial de México Sapi de C.V. Oral Mercantil Sin Diligenciar y de Nueva Cuenta. 1 Acdo. en Amparo. Núm. Exp. 302/2024 Amparo Directo-Actor.

Secreto. Ejecutivo Mercantil Oral Oralidad Mercantil Requerimiento de Documentos (E. M. O.). 1 Acdo. Núm. Exp. 282/2025.

Secreto. Providencias Precautorias Mercantil Admisión (Providencias Precautorias). 1 Acdo. Núm. Exp. 238/2025.

Secreto. Providencias Precautorias Mercantil Exhibe Billete Girar Oficio. 1 Acdo. Núm. Exp. 215/2025.

AUDIENCIAS

Noriega Gutiérrez Amelia vs. Cervantes Martínez José Alfredo. Acta de Aud. de Juic. Oral Mercantil. 1 Audiencia. Núm. Exp. 422/2023.

P C C Trumi S.A. de C.V. vs. Banco Mercantil del Norte Sa Institución de Banca Múltiple Grupo Financiero Banorte. No Desahogo Vista Aud. Prelim. Cump. de Contrato Oralidad Mercantil. 1 Audiencia. Núm. Exp. 28/2025.

Royal Bosco María Teresa vs. Moreno Serafín María Elena. Acta de Aud. Prelim. Oral Mercantil. 1 Audiencia. Núm. Exp. 1035/2024.

EL SECRETARIO DE ACUERDOS
LIC. ÁNGEL ARTURO MONDRAGÓN CORTÉS

SECRETARÍA "C"
ACUERDOS DEL 10 DE MARZO DEL 2025

Durán Reséndiz Arturo vs. Ramos Reyes Kevin Roberto. Oral Mercantil Se Admite Demanda. 1 Acdo. Núm. Exp. 236/2025.

Secreto. Ejecutivo Mercantil Oral Oralidad Mercantil Se Previene a la Parte Actora. 1 Acdo. Núm. Exp. 269/2025.

Secreto. Ejecutivo Mercantil Se Previene a la Parte Actora para que Presente Originales. 1 Acdo. Núm. Exp. 283/2025.

EL SECRETARIO DE ACUERDOS
LIC. HÉCTOR EDUARDO VÉLEZ YÁÑEZ

CUADRAGÉSIMO DE LO CIVIL DE PROCESO ORAL

SECRETARÍA "A"
ACUERDOS DEL 10 DE MARZO DEL 2025

Administradora Fome 2 Sociedad de Responsabilidad Limitada de Capital Variable vs. Díaz López Armando. Oral Mercantil Acdo. no Publ. de su Fecha Sicor 1. 1 Acdo. Núm. Exp. 227/2025.

Banco Santander México, Sociedad Anónima, Institución de Banca Múltiple, Grupo Financiero Santander México vs. Pineda Mandujano Luis Ángel. Oral Mercantil 1 Acdo. Núm. Exp. 251/2025.

González Tovar Luis Fernando vs. Banco Mercantil del Norte Sa Institución de Banca Múltiple Grupo Financiero Banorte. Oral Mercantil 1 Acdo. en Cuaderno_Amparo_Dem. Núm. Exp. 814/2024 Sent. 13 Enero.

Grupo Alcione S.A. de C.V. vs. Equipos e Instalaciones Industriales para la Construcción S.A. de C.V. y Jvr Construcciones S.A. de C.V. y Méndez García Jorge y Cortés Valdés Carlos Vicente y Ramírez Pacas Héctor Rogelio. Ejecutivo Mercantil 1 Acdo. Núm. Exp. 627/2024.

Nacional Financiera Sociedad Nacional de Crédito Institución de Banca de Desarrollo Fiduciaria en el Fideicomiso Denominado Fondo para el Desarrollo Social de la Ciudad de México y Fondo para el Desarrollo Social de la Ciudad de México vs. León Silva Jesús Armando y Martínez Cruz Salvador. Oral Mercantil 1 Acdo. Núm. Exp. 247/2025.

Nieto Ramírez Edgar René vs. Cruz Cruz Alexis y Duarte V Rodolfo. Ejecutivo Mercantil Desahoga Vista Mp. 1 Acdo. Núm. Exp. 987/2024.

Promotora Reside, S.A. de C.V. y Constructura Las Californias, S.A. de C.V. vs. Bukowski Barbershop, S. de R. L. de C.V. Oral Mercantil. 1 Acdo. Núm. Exp. 267/2025.

Secreto. Ejecutivo Mercantil 1 Acdo. Núm. Exp. 1021/2024.

Secreto. Providencias Precautorias Mercantil 1 Acdo. en Incidente. Núm. Exp. 1034/2024 Providencias Precautorias.

Secreto. Providencias Precautorias Mercantil Oficio Cnbv. 2 Acdos. Núm. Exp. 1037/2024.

Secreto. Ejecutivo Mercantil 1 Acdo. Núm. Exp. 237/2025.

Secreto. Ejecutivo Mercantil Oral Oralidad Mercantil 1 Acdo. en Otros. Núm. Exp. 40/2022 Tomo II.

Secreto. Oral Mercantil 1 Acdo. en Incidente. Núm. Exp. 641/2023 Providencias Precautorias.

Secreto. Medios Preparatorios Mercantil 1 Acdo. Núm. Exp. 81/2024.

Torrado Cervera Javier vs. M Muebles y Sillas de Oficina, S.A. P. I, S.A. de C.V. y Méndez Patrón Alfonso Alberto. Ejecutivo Mercantil Oral Oralidad Mercantil 1 Acdo. en Otros. Núm. Exp. 40/2022 Tomo II.

Torres Septién Balestra Mara vs. Zesati Farías Lucía Paola. Oral Mercantil 1 Acdo. en Expedientillo. Núm. Exp. 70/2021 Archivo Judicial.

NO PUBLICADOS

Administradora Fome 2 Sociedad de Responsabilidad Limitada de Capital Variable vs. Díaz López Armando. Oral Mercantil Acdo. no Publ. de su Fecha Sicor 3. 3 Acdos. Núm. Exp. 227/2025.

Anborz Asociados S.C. vs. Aplicaciones Técnicas en Maquinados S.A. de C.V. Oral Civil Acdo. no Publ. de su Fecha. 1 Acdo. Núm. Exp. 511/2023.

Daimler Financial Services México Sociedad de Responsabilidad Limitada de Capital Variable. Providencias Precautorias Mercantil no Publ. de su Fecha. 1 Acdo. Núm. Exp. 604/2024.

Ford Credit de México S.A. de C.V. Sofom E. R vs. García Sánchez Efrén y Salazar de la Rosa Verónica. Ejecutivo Mercantil no Publ. de su Fecha. 1 Acdo. Núm. Exp. 654/2024.

Mendoza Carranza Érika Iliana vs. Arroyo Rodríguez Virginia. Oral Civil Acdo. no Publ. de su Fecha. 2 Acdos. Núm. Exp. 210/2025.

SOLO CONSULTA
SOLO CONSULTA
SOLO CONSULTA

Nieto González Alfredo su Sucesión vs. BBVA México Sa Institución de Banca Múltiple Grupo Financiero BBVA México y Seguros BBVA Bancomer S.A. de C.V. Grupo Financiero BBVA Bancomer y Ahora BBVA Bancomer Seguros Salud S.A. de C.V. Grupo Financiero BBVA Bancomer. Oral Mercantil Acdo. no Publ. de su Fecha. 1 Acdo. Núm. Exp. 741/2023.

Proyectos Inmobiliarios Munir S.A. de C.V. vs. Construhin S.A. de C.V. Ejecutivo Mercantil Oral Mercantil Acdo. no Publ. de su Fecha. 1 Acdo. Núm. Exp. 834/2024.

Proyectos Inmobiliarios Munir S.A. de C.V. vs. Construhin S.A. de C.V. Ejecutivo Mercantil Oral Mercantil Acdo. no Publ. de su Fecha. 2 Acdos. en Cuaderno_Amparo_Dem. Núm. Exp. 834/2024 Pral. 193/2025-III.

Secreto. Ejecutivo Mercantil Oral Mercantil Acdo. no Publ. de su Fecha. 1 Acdo. Núm. Exp. 217/2025.

Secreto. Oral Mercantil Acdo. no Publ. de su Fecha. 1 Acdo. Núm. Exp. 241/2023.

Valdés Salcedo Jazmín vs. Grupo Marzuz S.A. de C.V. y Zubiate Nava José Luis. Oral Civil Acdo. no Publ. de su Fecha. 1 Acdo. Núm. Exp. 721/2024.

LA SECRETARIA DE ACUERDOS
LIC. GLORIA CAROLINA MURILLO LARRAÑAGA

SECRETARÍA "B"
ACUERDOS DEL 10 DE MARZO DEL 2025

Arcelormittal Las Truchas, S.A. de C.V. vs. Proyectos e Ingeniería Pycorsa, S.A. de C.V. Oral Mercantil S˜egundo Tomo. 1 Acdo. Núm. Exp. 422/2024.

Banco Autofin México S.A., Institución de Banca Múltiple vs. Mares Gómez Carolina. Oral Mercantil 1 Acdo. Núm. Exp. 415/2024.

Banco Santander México Sa Institución de Banca Múltiple Grupo Financiero Santander México vs. Comercializadora de Productos y Servicios Yoshef S.A. de C.V. y Iturbide Mayen Israel. Providencias Precautorias Mercantil 1 Acdo. Núm. Exp. 878/2024.

Bautista Romero Víctor Hugo vs. Corado Nava Edgar Roberto. Ejecutivo Mercantil Auto Sicor. 1 Acdo. Núm. Exp. 205/2025.

BBVA México, S.A., Institución de Banca Múltiple, Grupo Financiero BBVA México vs. García González Humberto. Oral Mercantil 1 Acdo. en Cuaderno_Amparo_Act. Núm. Exp. 1008/2024 Amp. 135/2025.

BBVA México, Sociedad Anónima, Institución de Banca Múltiple, Grupo Financiero BBVA México vs. Meia Bolaños Esther. Oral Mercantil Dos. 2 Acdos. Núm. Exp. 228/2025.

Grupo Cidar Business Brokers Agente de Seguros y de Fianzas, S.A. de C.V. vs. Seguros Banorte, S.A. de C.V. Grupo Financiero Banorte. Oral Mercantil 1 Acdo. en Otros. Núm. Exp. 182/2021 Tomo III.

Kern Grosse Mz, S. C vs. Haifeng Mao. Oral Mercantil Computo. 2 Acdos. Núm. Exp. 72/2025.

Placas Santillana S.A. de C.V. vs. Ingenierías Terrestres S.A. de C.V. Oral Mercantil 1 Acdo. Núm. Exp. 615/2023.

Reyes Ortega Cristóbal vs. BBVA México Sa Institución de Banca Múltiple Grupo Financiero BBVA México. Oral Mercantil Computo. 2 Acdos. Núm. Exp. 178/2025.

Rubio Barrios Miguel vs. Solano Venegas Santiago. Ejecutivo Mercantil Fecha Aud. Local del Juzgado. 1 Acdo. Núm. Exp. 12/2025.

Secreto. Providencias Precautorias Mercantil 1 Acdo. Núm. Exp. 132/2025.

Secreto. Ejecutivo Mercantil Dos. 1 Acdo. Núm. Exp. 205/2025.

Secreto. Ejecutivo Mercantil Oral Mercantil 1 Acdo. Núm. Exp. 65/2025.

Secreto. Ejecutivo Mercantil Oral Mercantil 1 Acdo. en Incidente. Núm. Exp. 65/2025 Providencias Precautorias.

Secreto. Providencias Precautorias Mercantil 2 Acdos. Núm. Exp. 878/2024.

Start Banregio, S.A. de C.V. Sofom. Er. Banregio Grupo Financiero vs. Pause C2, S.A. de C.V. y Arzipe Treviño Rolando. Oral Mercantil 1 Acdo. Núm. Exp. 158/2020.

Vargas García Figueroa Armando vs. Banca Mifel Sa Institución de Banca Múltiple Grupo Financiero Mifel y Canapus Promotora Inmobiliaria S.A. de C.V. Oral Mercantil Dos. 2 Acdos. en Otros. Núm. Exp. 808/2021 Tomo II.

La Unión de Crédito Mexicano de Servicios Profesional S.A. de C.V. vs. Fija Tape S.A. de C.V. y Rodríguez Medina Armando y Morales Barragán Rafael Edmundo. Ejecutivo Mercantil 1 Acdo. Núm. Exp. 338/2024.

NO PUBLICADOS

BBVA México, Sociedad Anónima, Institución de Banca Múltiple, Grupo Financiero BBVA México vs. Meia Bolaños Esther. Oral Mercantil no Publ. de su Fecha. 1 Acdo. Núm. Exp. 228/2025.

Lease For You S.A. de C.V. vs. Centro Médico Jgl S.A. de C.V. y Lujan Irastorza Jesús Estuardo. Oral Mercantil no Publ. de su Fecha. 1 Acdo. Núm. Exp. 655/2024.

Secreto. Ejecutivo Mercantil Oral Mercantil no Publ. de su Fecha. 1 Acdo. Núm. Exp. 215/2025.

Secreto. Providencias Precautorias Mercantil no Publ. de su Fecha. 1 Acdo. Núm. Exp. 722/2024.

AUDIENCIA NO PUBLICADA

Ilizaliturri Rodríguez Elizabeth vs. Sistema de Crédito Automotriz S.A. de C.V. no Publ. de su Fecha, Fecha para Aud. Prelim. Oral Mercantil. 1 Audiencia. Núm. Exp. 952/2024.

LA SECRETARIA DE ACUERDOS
LIC. GLORIA CAROLINA MURILLO LARRAÑAGA

SECRETARÍA "C"
ACUERDOS DEL 10 DE MARZO DEL 2025

Banco Ve por Más, S.A. Institución de Banca Múltiple, Grupo Financiero Ve por Más, como Fiduciario del Fideicomiso Número 136 vs. Fubrana, S.A. de C.V. Oral Civil 5 Acdos. Núm. Exp. 479/2024.

Barranco Lavariega Alejandro. Juris. Voluntaria Civil 1 Acdo. Núm. Exp. 276/2025.

Chávez Ceballos Jesús Fausto vs. Consubanco Sa Institución de Banca Múltiple. Oral Mercantil 1 Acdo. Núm. Exp. 809/2024.

El Palacio de Hierro S.A. de C.V. vs. Ruíz Rossell Rosa Guadalupe. Oral Mercantil 1 Acdo. Núm. Exp. 269/2025.

Fomento Empresarial Lepezo Sociedad Anónima de Capital Variable Sociedad Financiera de Objeto Múltiple Entidad No Regulada vs. Vial Assit S.A. de C.V. y Moreno Garrido Ari Vanello y Moreno Cárdenas Mauricio Alfonso. Ejecutivo Mercantil Oral Mercantil 1 Acdo. Núm. Exp. 406/2023.

HSBC México Sa Institución de Banca Múltiple Grupo Financiero HSBC vs. Becerra Prieto Miguel Ángel y Becerra Prieto Patricia y Grupo Anbec S.A. de C.V. y Anbec Coinversiones S.A. de C.V. y Casa Anbec S.A. de C.V. y Anbec Milenio S.A. de C.V. Providencias Precautorias Mercantil 3 Acdos. Núm. Exp. 839/2024.

Medi Royal S.A. de C.V. vs. Hernández Duque Gocchi Giancarlo. Oral Civil 1 Acdo. Núm. Exp. 166/2025.

Nr Finance México S.A. de C.V. vs. Rodríguez Castillo Brenda Liliana. Ejecutivo Mercantil 1 Acdo. Núm. Exp. 799/2024.

Ramírez Camarena Mónica vs. Grupo Consultoría Mercados y Derivados Asesor en Inversiones Independiente Sapi de C.V. Oral Mercantil 3 Acdos. Núm. Exp. 706/2024.

Secreto. Ejecutivo Mercantil 1 Acdo. Núm. Exp. 219/2025.

Secreto. Ejecutivo Mercantil 1 Acdo. Núm. Exp. 263/2025.

Secreto. Providencias Precautorias Mercantil 1 Acdo. Núm. Exp. 16/2025.

Secreto. Providencias Precautorias Mercantil 1 Acdo. Núm. Exp. 839/2024.

NO PUBLICADOS

Banco Santander México, S.A. Institución de Banca Múltiple, Grupo Financiero Santander México vs. Proma Iluminación, S.A. de C.V. y Pérez Barona Román. Oral Mercantil no Publ. de su Fecha. 1 Acdo. Núm. Exp. 216/2025.

Caja de Previsión de la Policía Preventiva de la Ciudad de México vs. Castro Mociños Edith. Oral Civil no Publ. de su Fecha. 1 Acdo. Núm. Exp. 790/2024.

HSBC México Sa Institución de Banca Múltiple Grupo Financiero HSBC vs. Becerra Prieto Miguel Ángel y Becerra Prieto Patricia y Grupo Anbec S.A. de C.V. y Anbec Coinversiones S.A. de C.V. y Casa Anbec S.A. de C.V. y Anbec Milenio S.A. de C.V. Providencias Precautorias Mercantil no Publ. de su Fecha. 1 Acdo. Núm. Exp. 839/2024.

Red Amigo Dal Sapi de C.V. Sofom Enr vs. Macru Construcciones y Acabados S de R.L. de C.V. y Martínez Cruz Alejandro. Ejecutivo Mercantil no Publ. de su Fecha. 1 Acdo. Núm. Exp. 1019/2024.

SOLO CONSULTA
SOLO CONSULTA
SOLO CONSULTA

Secreto. Ejecutivo Mercantil no Publ. de su Fecha. 1 Acdo. Núm. Exp. 146/2025.
Secreto. Ejecutivo Mercantil Oral Mercantil no Publ. de su Fecha. 1 Acdo. Núm. Exp. 693/2023.
Secreto. Providencias Precautorias Mercantil no Publ. de su Fecha. 1 Acdo. Núm. Exp. 716/2024.
Toca Gutiérrez Amador vs. Salomón Francoise. Oral Civil no Publ. de su Fecha. 1 Acdo. Núm. Exp. 213/2025.

LA SECRETARIA DE ACUERDOS
LIC. GLORIA CAROLINA MURILLO LARRAÑAGA

CUADRAGÉSIMO PRIMERO DE LO CIVIL DE PROCESO ORAL

SECRETARÍA "A"
ACUERDOS DEL 10 DE MARZO DEL 2025

Alos López Luis vs. Grupo Nacional Provincial Sab. Oral Mercantil Notif. del Incidente. 1 Acdo. Núm. Exp. 727/2023.
Ávalos Ortega José Luis vs. Banco Azteca Sa Institución de Banca Múltiple. Oral Mercantil Escrito Demandada. 1 Acdo. Núm. Exp. 253/2024.
BBVA México, S.A., Institución de Banca Múltiple, Grupo Financiero BBVA México y antes BBVA Bancomer, S.A., Institución de Banca Múltiple, Grupo Financiero BBVA Bancomer vs. Grados Sánchez Guillermo. Oral Mercantil Autorización. 1 Acdo. Núm. Exp. 215/2022 Tomo II.
Brígido Santos María de Lourdes vs. Damas Flores Antonio y C. Director del Registro Público de la Propiedad y Comercio de la Ciudad de México. Ord. Civil Expedientillo, Remitir Al Juez 41 Civil de Proceso Escrito. 1 Acdo. en Expedientillo_Expediente_No_Conocido. Núm. Exp. 1047/2024 Expdllo. No Pertenece Al Indice del Juzgado.
Castillo Cisneros Ignacio vs. Reyes Ortega Cristóbal. Oral Civil Escrito. 1 Acdo. Núm. Exp. 25/2025.
Castillo Pérez Andrea Filomena y García Castillo Carolina vs. Ríos Ordaz Susana y Galicia Rodríguez Antonio. Oral Mercantil Autr. Sigj. 1 Acdo. Núm. Exp. 225/2025.
Condominio de Torre Lomas A.C. Oral Mercantil Auto. 1 Acdo. Núm. Exp. 279/2025.
Construcciones Ajaka Supervisión y Acabados S.A. de C.V. vs. Casa Plarre S.A. de C.V. Oral Mercantil Prevención. 1 Acdo. Núm. Exp. 259/2025.
Desarrolladora University Tower S.A. de C.V. y Desarrolladora del Parque S.A. de C.V. vs. Rodríguez Hernández Mario Alberto. Oral Mercantil Dada Nueva Cuenta. 1 Acdo. Núm. Exp. 309/2024.
Desarrolladora University Tower S.A. de C.V. y Desarrolladora del Parque S.A. de C.V. vs. Suárez Domínguez Julio César. Oral Mercantil Dada Nueva Cuenta, Remitir Exh. Oficioso. 1 Acdo. Núm. Exp. 29/2024.
Guzmán Rached Daniela vs. Sánchez Pedraza Alejandro. Ejecutivo Mercantil Oral Mercantil Expedientillo, Girar Oficio Al Archivo. 1 Acdo. en Expedientillo_Expediente_No_Conocido. Núm. Exp. 697/2021 Expdllo. Archivo Inactividad.
López Caloca Judith Patricia vs. Caloca Cariño Guillermo su Sucesión. Oral Civil Nueva Cuenta. 1 Acdo. Núm. Exp. 89/2024.
S y S Servicios Soluciones Verdes S.A. de C.V. vs. Eiffage Energía México. Oral Mercantil Admisión. 1 Acdo. Núm. Exp. 215/2025.
Secreto. Ejecutivo Mercantil Puesta. 1 Acdo. Núm. Exp. 155/2025.
Secreto. Ejecutivo Mercantil Oral Mercantil Exhiba Pago para Copias de Traslado. 1 Acdo. Núm. Exp. 157/2025.
Secreto. Ejecutivo Mercantil Auto Admisorio. 1 Acdo. Núm. Exp. 179/2025.
Secreto. Ejecutivo Mercantil Oral Mercantil Ratificar. 2 Acdos. Núm. Exp. 183/2023.
Secreto. Ejecutivo Mercantil Oral Mercantil Gírense Oficios. 2 Acdos. Núm. Exp. 183/2024.
Secreto. Ejecutivo Mercantil Oral Mercantil Escrito. 2 Acdos. en Incidente. Núm. Exp. 183/2024 S˜egundo Inc. Providencias Precautorias.
Secreto. Ejecutivo Mercantil Imposibilidad Hortencia, Vista. 2 Acdos. Núm. Exp. 209/2025.
Secreto. Providencias Precautorias Oral Mercantil Certificación Siara. 1 Acdo. Núm. Exp. 217/2024.
Secreto. Oral Mercantil Desechamiento. 1 Acdo. Núm. Exp. 221/2025.
Secreto. Providencias Precautorias Oral Mercantil Gírese Oficio. 3 Acdos. Núm. Exp. 603/2024.
Secreto. Ejecutivo Mercantil Escrito Promovente -Providencias Precautorias. 1 Acdo. Núm. Exp. 63/2025.
Secreto. Providencias Precautorias Mercantil Devuelven Exh. Sin Diligenciar, Remitir de Nuevo. 1 Acdo. Núm. Exp. 77/2023 Tomo II.
Secreto. Ejecutivo Mercantil Puesta. 1 Acdo. Núm. Exp. 873/2024.
Televisa S de R.L. de C.V. vs. Dyc Flogar S.A. de C.V. Oral Mercantil Admisorio. 1 Acdo. Núm. Exp. 211/2025.

EL SECRETARIO DE ACUERDOS
LIC. RICARDO OROPEZA BUENO

SECRETARÍA "B"
ACUERDOS DEL 10 DE MARZO DEL 2025

Banco Santander México Sa Institución de Banca Múltiple Grupo Financiero Santander México vs. Miranda Blancas Daniel. Ejecutivo Mercantil Prevención. 1 Acdo. Núm. Exp. 260/2025.
BBVA México Sa Institución de Banca Múltiple de Grupo Financiero BBVA México vs. Mercancias Empacadas Madpac S.A. de C.V. y Aguilar Ramírez Yaneth. Oral Mercantil Exhiba Documentos. 1 Acdo. Núm. Exp. 268/2025.
BBVA México, S.A., Institución de Banca Múltiple, Grupo Financiero BBVA México vs. Álvarez González Pedro Adolfo. Oral Mercantil Auto Admisorio. 1 Acdo. Núm. Exp. 168/2025.
Chávez Barreto O´Farrill Berta vs. Avanti Ppa S.A. de C.V. Sofom Enr. Oral Mercantil Sin Diligenciar. 1 Acdo. Núm. Exp. 36/2025.
Cortés Cortés Gabriela vs. Maldonado y Borbolla Rafael. Ejecutivo Mercantil Oral Mercantil Ined. 2 Acdos. Núm. Exp. 406/2024.
Federación para la Defensa de Escuelas Particulares S.C. vs. Centro Tecnológico de Especialidades Sc. Oral Civil Dada Nueva Cuenta. 1 Acdo. Núm. Exp. 754/2024.
Flores Medrano Gisela Ivone vs. Eventos Greca, S.A. de C.V. Oral Civil Sin Diligenciar. 1 Acdo. Núm. Exp. 6/2023.
Grupo Pps Americas Sociedad Anónima de Capital Variable vs. Unifoods S.A. de C.V. Oral Mercantil Dar Vista. 1 Acdo. Núm. Exp. 624/2024.
Instrucción Legal México S.C. vs. Pérez Hernández María Enriqueta. Oral Civil Admite. 1 Acdo. Núm. Exp. 214/2025.
Martínez Ramírez Hugo vs. Inmobiliaria Porper S de R.L. de C.V. Oral Mercantil Autr. Sigj. 1 Acdo. Núm. Exp. 916/2024.
Ruíz García María Magdalena vs. Arredondo Reyes Guillermina. Ejecutivo Mercantil Se Señala Aud. de Pruebs. y Alegatos. 1 Acdo. Núm. Exp. 820/2024.
Saucedo López Bismark vs. Torres de la Fuente José Alfredo. Oral Civil Ratificar. 1 Acdo. en Seccion_De_Ejecución. Núm. Exp. 650/2024.
Secreto. Providencias Precautorias Oral Mercantil Agregar Comparecencia. 1 Acdo. Núm. Exp. 1006/2024.
Secreto. Ejecutivo Mercantil Prevención. 1 Acdo. Núm. Exp. 232/2025.
Secreto. Ejecutivo Mercantil Tres Días. 1 Acdo. Núm. Exp. 266/2025.
Secreto. Ejecutivo Mercantil Puesta Disposición Exhorto. 1 Acdo. Núm. Exp. 412/2024.
Secreto. Ejecutivo Mercantil Oral Mercantil No Es Parte. 1 Acdo. Núm. Exp. 424/2023.
Secreto. Ejecutivo Mercantil Oral Mercantil Girar Exhorto. 1 Acdo. Núm. Exp. 444/2023.
Secreto. Ejecutivo Mercantil Ratifique. 1 Acdo. Núm. Exp. 532/2024.
Secreto. Providencias Precautorias Mercantil Girar Oficio Cnbv. 1 Acdo. Núm. Exp. 738/2021.
Secreto. Ejecutivo Mercantil Girar Oficios de Búsqueda. 1 Acdo. Núm. Exp. 742/2024.
Secreto. Ejecutivo Mercantil Sin Diligenciar. 2 Acdos. Núm. Exp. 802/2024.
Secreto. Ejecutivo Mercantil Ratificar. 1 Acdo. Núm. Exp. 830/2024.
Secreto. Ejecutivo Mercantil Exhibe Pago de Derechos. 1 Acdo. Núm. Exp. 942/2024.
Secreto. Ejecutivo Mercantil Desistimiento. 1 Acdo. Núm. Exp. 992/2024.
NO PUBLICADO

SOLO CONSULTA
SOLO CONSULTA
SOLO CONSULTA

Haycash Sapi de C.V. vs. Ortuño López Llera Rubén y Ortuño López Llera María Jesús y García Morales Jair Alberto. Ejecutivo Mercantil Oral Mercantil Prevención, Acdo. de 7 de Marzo del 2025 No Publicado. 1 Acdo. Núm. Exp. 256/2025.

AUDIENCIA

Artecola México S.A. de C.V. vs. Redstone Footwear S.A. de C.V. y Espinosa Miranda José Alfredo y García Guzmán Francisco Javier. Se Señala Día y Hora para Aud. Prelim. Oral Mercantil. 1 Audiencia. Núm. Exp. 44/2024.

EL SECRETARIO DE ACUERDOS
LIC. RUBÉN RESÉNDIZ SIERRA

SECRETARÍA "C"
SIN PUBLICACIÓN

CUADRAGÉSIMO SEGUNDO DE LO CIVIL DE PROCESO ORAL

SECRETARÍA "A"
ACUERDOS DEL 10 DE MARZO DEL 2025

Lar Trading Services S de R.L. de C.V. vs. Hernández Espin Rafael. Oral Mercantil Prevención. 1 Acdo. Núm. Exp. 259/2025 Principal.

Morales Razo Joel vs. Bases y Cimentaciones S.A. de C.V. Cump. de Contrato Oralidad Mercantil 1 Acdo. Núm. Exp. 235/2025.

Pérez Peña Jorge Armando vs. Castillo Fuentes Denisse. Ejecutivo Mercantil Aud. Ejecutiva Mercantil Proceso Escrito. 2 Acdos. Núm. Exp. 377/2024.

Secreto. Providencias Precautorias Civil Prevención. 1 Acdo. Núm. Exp. 255/2025.

Secreto. Ejecutivo Mercantil Oral Mercantil Prevención. 1 Acdo. Núm. Exp. 261/2025 Principal.

Secreto. Ejecutivo Mercantil 1 Acdo. Núm. Exp. 39/2025.

Secreto. Oral Mercantil Prevención. 1 Acdo. en Incidente. Núm. Exp. 701/2024 Providencias Precautorias.

AUDIENCIA

Ecologia y Acción Urbana S.A. de C.V. vs. HSBC México Sa Institución de Banca Múltiple Grupo Financiero HSBC. Señala Fecha Aud. Prelim. Oral Mercantil. 1 Audiencia. Núm. Exp. 53/2025.

SENTENCIA INTERLOCUTORIA

Avendaño Ramírez Dulce Rocío vs. Muñoz Ortega Blanca Alicia. Oral Civil Sent. Interl. 1 Núm. Exp. 705/2021 Tomo Iii

EL SECRETARIO DE ACUERDOS
LIC. VÍCTOR MANUEL SILVEYRA GÓMEZ

SECRETARÍA "B"
ACUERDOS DEL 10 DE MARZO DEL 2025

Banco Mercantil del Norte Sa Institución de Banca Múltiple Grupo Financiero Banorte vs. Pérez Jiménez Jonathan Emmanuel. Ejecutivo Mercantil 1 Acdo. en Incidente. Núm. Exp. 954/2024 Providencias Precautorias.

Banco Santander México Sa Institución de Banca Múltiple Grupo Financiero Santander México vs. Hernández Flores Manuel. Ejecutivo Mercantil Acuse de Minuta. 1 Acdo. en Amparo. Núm. Exp. 260/2023 Amparo Directo Demandado.

Centech Communications, S.A. de C.V. vs. Miceli Construcciones, S.A. de C.V. y Jordán Miceli Orantes y Luz Patricia Cervantes Pastrana. Oral Mercantil Aclaración. 1 Acdo. Núm. Exp. 52/ 2021 Tomo Ii.

Cibo Gourmet S.A. de C.V. vs. Grupo Daniel Ovadia Sc. Oral Mercantil Admisión. 1 Acdo. Núm. Exp. 226/2025.

Construcciones Industriales de Potencia y Transmisión S.A. de C.V. vs. Solairedirect de México S de R.L. de C.V. Oral Mercantil 1 Acdo. en Amparo. Núm. Exp. 750/2022 Amparo Directo Dem. D. C. 466/2024 24-05-24.

Distribuidora Las Barricas S.A. de C.V. vs. Grupo Atil S.A. de C.V. Oral Mercantil Copias. 1 Acdo. Núm. Exp. 728/2021.

Estrada Chavarría Josué Brandon vs. Banco Santander México Sa Institución de Banca Múltiple Grupo Financiero Santander México. Oral Mercantil 1 Acdo. Núm. Exp. 882/2024.

Fachadas Prefabricadas S.A. de C.V. vs. Constructora el Cajon S.A. de C.V. Otros Oralidad Mercantil 1 Acdo. Núm. Exp. 484/2024.

García Picazo Javier vs. Maldonado Hernández Anthony. Ejecutivo Mercantil 1 Acdo. Núm. Exp. 158/2025.

Go Mart Centro S de R.L. de C.V. vs. Moving On Logistic Solutions S.A. de C.V. Oral Mercantil 1 Acdo. Núm. Exp. 14/2025.

Lemus Alpizar Héctor vs. Qualitas Compañía de Seguros S.A. de C.V. Oral Civil 1 Acdo. en Amparo. Núm. Exp. 62/2022 Amparo Indirecto 670/2024 Jdo 12° Dtto Mat Civil Llego 12-06-2024.

Martínez Cárdenas Gricelda Dolores vs. Mark Al Chemical de México S.A. de C.V. Oral Mercantil 1 Acdo. Núm. Exp. 264/2024.

Mexcad S.A. de C.V. Sofom Enr vs. Vidal Velázquez Francisco. Oral Mercantil Prevención. 1 Acdo. Núm. Exp. 262/2025 Principal.

Mydsa Administración Sas de C.V. vs. Urtecho Castellón Alejandra Fanny del Carmen. Otros Oralidad Mercantil 1 Acdo. Núm. Exp. 592/2024.

Nacional Financiera Sociedad Nacional de Crédito Institución de Banca de Desarrollo en su Carácter de Fiduciaria en el Fideicomiso Arrendamiento Identificado Administrativamente Con el Número 80730 vs. Torre Torre María José. Oral Mercantil 1 Acdo. en Amparo. Núm. Exp. 230/2024 Amparo Directo Parte Actora Nafinsa 24-05-24.

Nec de México S.A. de C.V. vs. Balesia Technologies S.A. de C.V. y Balesia Towers México S.A. de C.V. Oral Mercantil 1 Acdo. en Amparo. Núm. Exp. 742/2022 Amparo Directo Parte Dem. Balesia Technologies, S.A. de C.V. y Balesia Towers México, S.A. de C.

Pagsmile México, S.A. de C.V. vs. Banxol de México, S.A. de C.V. Oral Mercantil Autorización. 1 Acdo. Núm. Exp. 136/2024 Principal.

Pérez Montante Estefannya vs. Seguros Banorte S.A. de C.V. Grupo Financiero Banorte. Oral Mercantil 1 Acdo. Núm. Exp. 490/2022.

Romero Trujillo Ximena Paulina vs. Mendoza Nájera María Magdalena. Ejecutivo Mercantil 6 Acdos. Núm. Exp. 894/2024.

Safe Data Resources S.A. de C.V. vs. Jesfer Publicity S.A. de C.V. y Esfer Publicity S.A. de C.V. Oral Mercantil 1 Acdo. Núm. Exp. 34/2024.

Secreto. Ejecutivo Mercantil 1 Acdo. Núm. Exp. 182/2025.

Secreto. Ejecutivo Mercantil Oral Oralidad Mercantil Admisión. 1 Acdo. Núm. Exp. 222/2025.

Secreto. Ejecutivo Mercantil Oral Mercantil Admisión. 1 Acdo. Núm. Exp. 258/2025 Principal.

Secreto. Ejecutivo Mercantil 1 Acdo. Núm. Exp. 58/2025.

Secreto. Ejecutivo Mercantil Oral Mercantil 1 Acdo. Núm. Exp. 622/2024.

Secreto. Ejecutivo Mercantil Turnar Al Actuario. 1 Acdo. Núm. Exp. 634/2022.

Secreto. Ord. Mercantil Exh. Sin Diligenciar. 1 Acdo. Núm. Exp. 740/2024 Exhorto.

Secreto. Ejecutivo Mercantil Oral Oralidad Mercantil 1 Acdo. Núm. Exp. 76/2023 Principal.

Secreto. Ejecutivo Mercantil 1 Acdo. en Incidente. Núm. Exp. 954/2024 Providencias Precautorias.

Takk Retail Sapi de C.V. vs. Franco Hurtado Javier. Oral Mercantil Prevención. 1 Acdo. Núm. Exp. 260/2025 Principal.

Unirenta Arrendamiento S.A. de C.V. vs. Segomi Spr de R.L. y Segovia Mijares Carlos Epifanio. Ejecutivo Mercantil Oral Mercantil Acuse de Minuta. 1 Acdo. en Amparo. Núm. Exp. 592/2023 Amparo Directo.

Yoya Collecction, S.A. de C.V. vs. Confecciones Clabeck, S.A. de C.V. Otros Oralidad Mercantil 1 Acdo. en Exhorto. Núm. Exp. 140/2024 Exhorto.

EL SECRETARIO DE ACUERDOS
LIC. SERAFÍN SALAZAR TORRES

SECRETARÍA "C"
SIN PUBLICACIÓN

CUADRAGÉSIMO TERCERO DE LO CIVIL DE PROCESO ORAL

SECRETARÍA "A"
ACUERDOS DEL 10 DE MARZO DEL 2025

Arana Menéndez Mariana vs. Núñez Roa Saynet Israel. Medios Preparatorios Mercantil Devolución de Documentos. 1 Acdo. Núm. Exp. 204/2025.

Becerril Rivera María de Lourdes vs. Becerril Rivera José Israel. Oral Civil Debera Estarse. 1 Acdo. Núm. Exp. 77/2025.

SOLO CONSULTA
SOLO CONSULTA
SOLO CONSULTA

Cárdenas López María Margarita vs. Navarrete Reyes Jaime Armando. Oral Civil Prevención. 1 Acdo. Núm. Exp. 259/2025.

Emprendimientos Maussan y González Sapi de C.V. vs. Constructora Mapasa Sociedad Anónima de Capital Variable y Sansores Esquivel Blanca Esther. Providencias Precautorias Mercantil Autorización. 1 Acdo. Núm. Exp. 341/2023.

Instituto Mexicano del Seguro Social vs. Domínguez Guadarrama Quien También Se Ostenta Con Los Nombres de Catalina Domínguez G. y/o Catalina Domínguez Vda. de Pedroza, y/o Domínguez Vda. Pedroza Catalina, y/o Catalina Eleuteria Domínguez Guadarrama y/o Catalina Domínguez Guadarrama Catalina Eleuteria. Oral Civil Dada Cuenta. 1 Acdo. Núm. Exp. 323/2022.

Lease For You, S.A. de C.V. vs. Noé Olivera Hernández y Alejandra Cuevas Quevedo. Ejecutivo Mercantil Oral Mercantil Reiterada que Sea su Petición. 1 Acdo. Núm. Exp. 483/2020.

Macías Solís Roberto Eduardo vs. Consultoría Jurídica y Desarrollo Inmobiliario Sociedad Anónima de Capital Variable. Oral Mercantil Razón Sin Diligenciar. 1 Acdo. Núm. Exp. 499/2024.

Magaña Mena Delia vs. López Ortiz de Escobar Cecilia Miguelina. Oral Civil Razon Actuarial. 1 Acdo. Núm. Exp. 907/2024.

Marchini López Dora María vs. Díaz de la Vega García Ana Lilia y Díaz de la Vega García Pedro. Oral Mercantil Razon Actuarial. 1 Acdo. Núm. Exp. 71/2025.

Mata Mitzunaga Eduardo. Oral Mercantil Auto. 1 Acdo. en Amparo. Núm. Exp. 127/2025 Amparo de Busqueda Indirecto 127/2025-II.

Moreno Sánchez Virginia vs. Mario Maldonado Rodríguez y Maldonado Rodríguez Alfredo. Oral Civil Se Admite Recurso de Queja. 1 Acdo. en Amparo. Núm. Exp. 449/2020 Amparo Indirecto 1155/2024-V.

Ppg Industries de México S.A. de C.V. vs. Lara Mier Isabel y Cruz Iniesta Beatriz. Ejecutivo Mercantil Debera Estarse. 2 Acdos. Núm. Exp. 797/2024.

Schatten Seguridad Privada, S.A. de C.V. vs. Rebarcar Corporation, S.A. P. I. de C.V. Oral Mercantil Amparo Indirecto Informe Justificado. 1 Acdo. en Amparo. Núm. Exp. 23/2022 Amparo Indirecto 239/2025-IV.

Secreto. Ejecutivo Mercantil Oficios de Localización. 1 Acdo. Núm. Exp. 1037/2024.

Secreto. Ejecutivo Mercantil Devolución de Documentos. 1 Acdo. Núm. Exp. 143/2025.

Secreto. Ejecutivo Mercantil 1 Acdo. Núm. Exp. 144/2025.

Secreto. Providencias Precautorias Mercantil Admisión. 1 Acdo. Núm. Exp. 211/2025.

Secreto. Ejecutivo Mercantil Admisorio. 1 Acdo. Núm. Exp. 234/2025.

Secreto. Ejecutivo Mercantil Admisorio. 1 Acdo. Núm. Exp. 239/2025.

Secreto. Ejecutivo Mercantil Oral Mercantil Requerimiento. 1 Acdo. Núm. Exp. 261/2025.

Secreto. Ejecutivo Mercantil Desechamiento. 1 Acdo. Núm. Exp. 263/2025.

Secreto. Ejecutivo Mercantil Oral Mercantil Prevención. 2 Acdos. Núm. Exp. 267/2025.

Secreto. Ejecutivo Mercantil Oral Mercantil Girar Exhorto. 1 Acdo. Núm. Exp. 411/2022.

Secreto. Providencias Precautorias Mercantil Inc. de Providencias Precautorias por Cuerda Separada. 1 Acdo. en Incidente. Núm. Exp. 93/2025 Inc. por Cuerda Separada.

Sigpack S.A. de C.V. vs. Big Plastics S de R.L. de C.V. Oral Mercantil Girar Oficio. 1 Acdo. Núm. Exp. 71/2022.

NO PUBLICADOS

Secreto. Ejecutivo Mercantil Oral Mercantil Admisión. no Publ. del 07/03/25. 1 Acdo. Núm. Exp. 154/2025.

Secreto. Ejecutivo Mercantil Oral Mercantil Providencias Precautorias. no Publ. el 07/03/25. 1 Acdo. en Incidente. Núm. Exp. 154/2025 Inc. de Providencias Precautorias.

AUDIENCIA

Banco Santander México, S.A., Institución de Banca Múltiple, Grupo Financiero Santander México vs. Construcción y Adaptación Arquitectónica, S.A. de C.V. y Pulido Ferrer Rafael. Fecha de Aud. Providencias Precautorias Mercantil. 1 Audiencia. Núm. Exp. 51/2022 S˜egundo Tomo.

SENTENCIA DEFINITIVA DEL 10 DE MARZO DEL 2025

Bmw Financial Services de México S.A. de C.V. Sofom Enr vs. Hernández Briseño José Luis. Ejecutivo Mercantil Sent. Def. 1 Núm. Exp. 457/2024

LA SECRETARIA DE ACUERDOS
LIC. GRETA ILIANA GARCÍA ORTIZ

SECRETARÍA "B"
ACUERDOS DEL 10 DE MARZO DEL 2025

Apintec S.A. de C.V. vs. Euro Alemana Iztacalco S.A. de C.V. Oral Mercantil Acuerdo. 1 Acdo. Núm. Exp. 150/2024.

Arriaga Barba Ricardo vs. Rodríguez Blasquez Marisa. Ejecutivo Mercantil Oral Mercantil Ratificar. 1 Acdo. Núm. Exp. 52/2025.

Autofinanciamiento México S.A. de C.V. vs. Sequera Lugo Ángel y Olivares Ovando Jesús y Rodríguez Huerta María Guadalupe y También Conocida como Guadalupe Rodríguez Huerta. Oral Mercantil Admisión. 1 Acdo. Núm. Exp. 218/2025.

Banco Mercantil del Norte Sociedad Anónima Institución de Banca Múltiple Grupo Financiero Banorte vs. Debug Experts Sociedad Anónima de Capital Variable y Jiménez González Juan Antonio. Ejecutivo Mercantil Oral Mercantil Acuerdo. 2 Acdos. Núm. Exp. 348/2022.

Banco Santander México, Sa, Institución de Banca Múltiple, Grupo Financiero Santander México vs. Consorcio Araxa, S.A. de C.V. y Méndez García José Manuel. Ejecutivo Mercantil Oral Mercantil Acuerdo. 3 Acdos. en Amparo. Núm. Exp. 458/2024 Amparo Indirecto 21/2025-Ix.

Covilla, S.A. de C.V. vs. Tpm03cdmx, S.A. de C.V. y Operadora 2 Montes, S.A. P. I. de C.V. Oral Mercantil Admisión. 1 Acdo. Núm. Exp. 148/2025.

Cruz García Jhanne Elizabeth vs. Vázquez Acosta Gerardo Lorenzo y Moreno Méndez María Leticia. Juris. Voluntaria Civil Desechamiento. 1 Acdo. Núm. Exp. 266/2025.

Gerdau Corsa, Sociedad Anónima Promotora de Inversión de Capital Variable vs. Cebrian Suministros para Construcción, S.A. de C.V. y Cebrian Urrea Alexandro Federico. Ejecutivo Mercantil Oral Mercantil Acuerdo. 1 Acdo. Núm. Exp. 82/2020 S˜egundo Tomo.

Hernández Montoya Luis Carlos y Virwo D&S S.A. de C.V. y Virwo S.A. de C.V. y 41 Phan3t S.A. de C.V. vs. Ruíz Pacheco Ramón Luis. Oral Civil Acuerdo. 1 Acdo. Núm. Exp. 882/2024.

HSBC México Sa Institución de Banca Múltiple Grupo Financiero HSBC vs. Mantenimiento Sak S.A. de C.V. y Bravo Valdez Richard Anthony. Ejecutivo Mercantil Oral Mercantil Girar Oficio. 1 Acdo. Núm. Exp. 132/2025.

Inmobiliaria Conjunto Polanco, S.A. P. I. de C.V. vs. Tpm02cdmx, S.A. de C.V. y Operadora 2 Montes, S.A. P. I. de C.V. Oral Mercantil Admisión. 1 Acdo. Núm. Exp. 146/2025.

Luna Hernández Enrique vs. Ruíz Orozco Guillermo Ramón. Oral Civil Vista. 1 Acdo. Núm. Exp. 500/2024.

Pérez Ruelas Evangelina vs. HSBC México Sa Institución de Banca Múltiple Grupo Financiero HSBC. Oral Mercantil Devolución de Documentos. 1 Acdo. Núm. Exp. 96/2025.

Picazo Cuevas Francisco Serafín vs. Flores Galicia Octavio Emanuel y González Ramírez María de Los Ángeles. Ejecutivo Mercantil Agregar Oficio M. P. 1 Acdo. en Seccion_De_Ejecución. Núm. Exp. 516/2024 Secc. de Ejecución.

Sánchez Plascencia Sergio David vs. Bustillos Hacegaba Emma Raquel y Director del Registro Público de la Propiedad y del Comercio del Estado de Morelos. Oral Civil Admisión. 1 Acdo. Núm. Exp. 222/2025.

Secreto. Ejecutivo Mercantil Oral Mercantil Sicor. 2 Acdos. Núm. Exp. 228/2025.

Secreto. Ejecutivo Mercantil Oral Mercantil Requerimiento. 1 Acdo. Núm. Exp. 260/2025.

Secreto. Providencias Precautorias Mercantil Requerimiento. 1 Acdo. Núm. Exp. 262/2025.

Secreto. Ejecutivo Mercantil Prevención. 1 Acdo. Núm. Exp. 265/2025.

Secreto. Ejecutivo Mercantil Oral Mercantil Vista. 1 Acdo. Núm. Exp. 85/2025.

Secreto. Ejecutivo Mercantil Oral Mercantil Devolución de Documentos. 1 Acdo. Núm. Exp. 98/2025.

SOLO CONSULTA
SOLO CONSULTA
SOLO CONSULTA

Torres Leybon Abraham Dionisio vs. Lang Schnerf Carolina Margarita y Lang Schnerf Valentina. Oral Civil Acuerdo. 1 Acdo. Núm. Exp. 128/2024.
Unifin Financiera Sab de C.V. vs. Intercom Flumina S.A. de C.V. y Matabuena Peláez Francisco. Oral Mercantil Devolución de Documentos. 1 Acdo. Núm. Exp. 426/2024.
SECRETARIA CONCILIADORA EN FUNCIONES DE SECRETARIA DE ACUERDOS DE CONFORMIDAD CON EL ARTÍCULO 84 DE LA LEY ORGÁNICA DEL PODER JUDICIAL DE LA CIUDAD DE MÉXICO
LIC. LILIA ANGÉLICA GONZÁLEZ MORALES

SECRETARÍA "C"
SIN PUBLICACIÓN

CUADRAGÉSIMO CUARTO DE LO CIVIL DE PROCESO ORAL

SECRETARÍA "A"
ACUERDOS DEL 10 DE MARZO DEL 2025

Banco Santander México, S.A., Institución de Banca Múltiple, Grupo Financiero Santander México vs. Mejoramiento en Capital Humano, S. C. y Zaldívar Gutiérrez María del Rocío. Ejecutivo Mercantil 1 Acdo. Núm. Exp. 683/2021 Exp. Tomo II.
Bernal de la Teja José Roberto vs. Navarrete Martínez Bernardo Alejandro y Navarrete Martínez Gabriel. Oral Mercantil Puesta a Disposición. 1 Acdo. Núm. Exp. 153/2023.
Caeop México S de R.L. de C.V. vs. Grupo de Tecnología Cibernetica S.A. de C.V. Otros Oralidad Mercantil Acusa Recibo. 1 Acdo. en Cuaderno_ Amparo_Act. Núm. Exp. 697/2023 Amparo Directo Promov. por Caeop México, S. de R. L. de C.V. D. C. 367/2024-13.
Caja de Previsión de la Policía Preventiva de la Ciudad de México vs. García López Francisco Martín. Oral Civil 1 Acdo. Núm. Exp. 191/2024.
Cajina Vargas Carlos Alberto vs. Instituto Nacional del Suelo Sustentable y Vázquez Aguirre Alfredo. Otros Oralidad Civil Autoriza Sicor. 1 Acdo. Núm. Exp. 751/2024 Principal.
Duarte Becerra Ma. Guadalupe vs. Zurich Compañía de Seguros S.A. y Abastecedora de Coches S.A. de C.V. Oral Mercantil Autorización. 1 Acdo. Núm. Exp. 147/2021.
Hoki21 S.A. de C.V. vs. BBVA Bancomer Sa Institución de Banca Múltiple Grupo Financiero BBVA Bancomer. Ejecutivo Mercantil Oral Oralidad Mercantil Acuerdo. 4 Acdos. Núm. Exp. 697/2024 Principal.
Marchon México S de R.L. de C.V. vs. Ballesteros Ordaz Mauricio. Otros Oralidad Mercantil Admite. 1 Acdo. Núm. Exp. 221/2025 Principal.
Martínez González Rigoberto y Línea México Tacuba Huisquilucan y Anexas S.A. de C.V. vs. Qualitas Compañía de Seguros S.A. de C.V. Otros Oralidad Mercantil Admite Amparo. 1 Acdo. en Amparo. Núm. Exp. 657/2023 Amparo Directo Quejoso Qualitas Cía. de Seguros, S.A. de C.V. D. C. 674/2024.
Morales Domínguez Hugo vs. García García Francisco. Cump. de Contrato Oralidad Civil Acuerdo. 3 Acdos. Núm. Exp. 137/2025 Principal.
Morales Galindo Ismael vs. Caballero Olvera Miguel Ángel. Ejecutivo Mercantil 1 Acdo. Núm. Exp. 627/2024 Principal.
Paredes Amador Bertha Brígida vs. Gutiérrez Ramírez Adriana. Oral Civil Cump. Voluntario. 1 Acdo. Núm. Exp. 211/2023.
Puppo Aluzzi Arianna vs. Villaseñor Villavicencio Kristal. Medios Preparatorios Oralidad Civil 1 Acdo. Núm. Exp. 81/2024.
Romo Nájera Joel vs. León Velázquez Víctor Manuel y González Aranda Karla y Cardona Andrés Brenda. Ejecutivo Mercantil Ordena Exhorto. 1 Acdo. Núm. Exp. 711/2024 Principal.
Si Crea Comercial S.A. de C.V. vs. Carbo Negrete Jaime. Ejecutivo Mercantil 1 Acdo. Núm. Exp. 687/2024 Principal.
Sistema Único de Autofinanciamiento S.A. de C.V. vs. Márquez Hernández Raúl. Ejecutivo Mercantil Se Avoca Al Conocimiento. 1 Acdo. en Amparo. Núm. Exp. 341/2024 Amparo Indirecto 170/2025-V antes D. C. 117/2025-13.
Unifin Financiera, S.A. B de C.V. vs. Reanve Etiquetas, S.A. de C.V. y Venegas Rendón Guillermo Eduardo. Oral Mercantil Puesta a Disposición. 1 Acdo. Núm. Exp. 661/2022.

LA SECRETARIA DE ACUERDOS
LIC. GRISELDA CORTÉS BENHUMEA

SECRETARÍA "B"
ACUERDOS DEL 10 DE MARZO DEL 2025

Administradora Gapo, S. C. y Elizondo González Claudia Elizabeth vs. Residencial San Miguel, Sapi de C.V. y Tami Inmobiliaria, S.A. de C.V. Oral Mercantil Sobresee. 1 Acdo. en Amparo. Núm. Exp. 710/2023 Amparo Indirecto 285/2024.
Álvarez Díaz Liliana vs. Grupo Gayosso S.A. de C.V. Ejecutivo Mercantil Acuerdo. 1 Acdo. Núm. Exp. 464/2024 Principal.
Apjusto, S.A. P. I de C.V. vs. González Moreno Ricardo Hernán y Bio Bolsa Ambitex, S.A. de C.V. Ejecutivo Mercantil Acuerdo. 1 Acdo. Núm. Exp. 252/2025 Principal.
Axa Seguros, S.A. de C.V. y Chubb Seguros México, S.A. vs. Thor Urbana Properties, S. de R. L. de C.V. y Mérida Retail Properties, S. de R. L. de C.V. Otros Oralidad Mercantil Acuerdo. 1 Acdo. Núm. Exp. 670/2023.
Banco Azteca Sa vs. Management & Project Assessment S.A. de C.V. Medios Preparatorios Mercantil Acuerdo. 1 Acdo. Núm. Exp. 666/2024 Principal.
Banco Mercantil del Norte Sa Institución de Banca Múltiple Grupo Financiero Banorte antes Banco Interacciones Sa Institución de Banca Múltiple Grupo Financiero Interacciones División Fiduciaria vs. Industrial Prefabricadora Sociedad Anónima de Capital Variable y González Soto y Asociados Sociedad Anónima de Capital Variable y Chg Meridian México Sociedad Anónima Promotora de Inversión de Capital Variable. Juris. Voluntaria Mercantil Acuerdo. 1 Acdo. Núm. Exp. 10/2025 Principal.
BBVA México, S.A., Institución de Banca Múltiple, Grupo Financiero BBVA México vs. Pérez Hernández Raúl Ángel. Oral Mercantil Vista. 1 Acdo. Núm. Exp. 534/2023.
Camargo Mendiola Norma vs. Ortega Vargas José Martín. Medios Preparatorios Civil Acuerdo. 1 Acdo. Núm. Exp. 336/2024 Principal.
Casa Plarre S.A. de C.V. vs. Cb Bioingenieria de Salud S.A. de C.V. Providencias Precautorias Mercantil Acuerdo. 4 Acdos. Núm. Exp. 572/2023 Tomo Tres.
Cía. Sherwin Williams S.A. de C.V. vs. Burch S.A. de C.V. y Fernández Montiel Fabián Alejandro. Providencias Precautorias Mercantil 1 Acdo. Núm. Exp. 926/2024 Principal.
Corporación Nomi Fin. S.A. de C.V., Sofom, E. N. R vs. Mantenimiento y Servicios Mei S.A. de C.V. y Cruz Monroy Abraham. Ejecutivo Mercantil Oral Oralidad Mercantil Turnar Al Actuario. 1 Acdo. Núm. Exp. 304/2024 Principal.
Corporativo Laudex Sapi de C.V. Sofom Enr vs. Soto Pérez María José y Zúñiga Macip Marco Antonio. Ejecutivo Mercantil Acuerdo. 2 Acdos. Núm. Exp. 872/2024 Principal.
Cruz Jaimes Jorge vs. Euroza Calzada Irma y También Conocida como Irma Euroza Calzada de Magaña y Magaña García Miguel Ángel. Oral Civil 1 Acdo. Núm. Exp. 638/2023.
Desarrollo de Ingeniería Civil y Tecnología, S.A. de C.V. vs. Ibáñez Pulido Georgina Leticia y Berumen Sandoval Salvador y Vega Domínguez y Otros Alfredo. Providencias Precautorias Mercantil Autorización. 1 Acdo. Núm. Exp. 104/2023.
Duarte Kuri Iliana vs. Strategic Capital Agency Sapi de C.V. Medios Preparatorios Mercantil Acuerdo. 1 Acdo. Núm. Exp. 108/2024.
El Palacio de Hierro S.A. de C.V. vs. Altamirano Gil Patricia. Otros Oralidad Mercantil 1 Acdo. Núm. Exp. 260/2025 Principal.
Emprendimientos Maussan y González Sapi de C.V. vs. Digitronic S.A. de C.V. y Moret Reyes Michael Albert. Ejecutivo Mercantil Oral Mercantil Acuerdo. 1 Acdo. Núm. Exp. 600/2023.
Exeltex S.A. de C.V. vs. García Pérez Marco Antonio. Cump. de Contrato Oralidad Mercantil Acuerdo. 1 Acdo. Núm. Exp. 394/2024 Principal.
Exitus Capital Sapi de C.V. Sofom Enr vs. Tomsa Pavimentos S.A. de C.V. y Moctezuma Melgar Francisco Javier y Moctezuma Melgar Irma y Licea Esquivias Rodolfo. Providencias Precautorias Mercantil Requerimiento. 1 Acdo. Núm. Exp. 268/2025 Principal.
Fideicomisos para la Reconstrucción Integral de la Ciudad de México No 7579 2 y Comisión para la Reconstrucción de la Ciudad de México vs. Desarrollo de Ingeniería Civil y Tecnología S.A. de C.V. Ejecutivo Mercantil Oral Oralidad Mercantil Acuerdo. 2 Acdos. Núm. Exp. 288/2024 Principal /Conexidad Con el Exp. 184/2023.

SOLO CONSULTA
SOLO CONSULTA
SOLO CONSULTA

Financiera Educativa de México, Sociedad Anónima de Capital Variable, Sociedad Financiera de Objeto Múltiple, Entidad No Regulada (Finem S.A. de C.V., Sofom, E. N. R.) vs. Sergio Edgar Efraín Apichoto Palermo. Oral Mercantil Elaborar Oficio. 1 Acdo. Núm. Exp. 114/2021.

Gallegos Valente Perla Mireya vs. Group Celec S.A. de C.V. Resc. de Contrato Oralidad Civil Acuerdo. 1 Acdo. Núm. Exp. 874/2024 Principal.

Gas Express Nieto de México S.A. de C.V. vs. Operadora de Restaurantes Bioverde S de R.L. de C.V. Oral Mercantil Acuerdo. 1 Acdo. Núm. Exp. 240/2024.

Gaytán Hernández Magro Leticia vs. Banco Santander México, S.A. Institución de Banca Múltiple Grupo Financiero Santander México. Oral Mercantil Inc. de Liquidación. 1 Acdo. Núm. Exp. 678/2022.

Gigante, S.A. de C.V. vs. Zarandeado Food Capital, S.A. de C.V. y Proyectos Nogmon, S.A. de C.V. Resc. de Contrato Oralidad Mercantil Admite. 1 Acdo. Núm. Exp. 118/2025 Principal.

Ingeniería y Servicios Inmobiliarios Latam, Sociedad Anónima de Capital Variable vs. México Railway Engineering Technology, Sociedad Anónima Promotora de Inversión de Capital Variable. Oral Mercantil Remitir Copias. 2 Acdos. Núm. Exp. 244/2024 Tomo Dos.

Isispharma México, S.A. de C.V. vs. Perfect Skin Dermatological Treatment, S.A. de C.V. y Flores Avilés Emimael de Jesús. Oral Mercantil Recibe Billete. 1 Acdo. en Amparo. Núm. Exp. 330/2023 Amparo Directo Quejoso Emimael de Jesús Flores Avilés D. C. 6/2025.

Manohay México S.A. de C.V. vs. Bolio Ramírez Alan. Otros Oralidad Mercantil Acuerdo. 1 Acdo. Núm. Exp. 264/2022.

Medicina Hiperbarica Integral S de R.L. de C.V. vs. Choicenet International México S.A. de C.V. Ejecutivo Mercantil Oral Oralidad Mercantil Rebeldia. 1 Acdo. Núm. Exp. 36/2025 Principal.

Orozco Campa Luis Fernando vs. López Maya Julio Jordy y Maya Miriam. Ejecutivo Mercantil 1 Acdo. Núm. Exp. 44/2025 Principal.

Palafox Rangel Gabriel vs. BBVA Seguros México S.A. de C.V. Grupo Financiero BBVA México. Cump. de Contrato Oralidad Mercantil 1 Acdo. Núm. Exp. 30/2025 Principal.

Pch Servicios Financieros S.A. P. I. de Cv, Sociedad Financiera de Objeto Múltiple, E. N. R vs. Itaca Capital, S.A. P. I. de Cv, Sofom, E. N. R. y Shelley Medina Daniel Manning y Martínez Díaz Ricardo y Reyes Chavarría José Eduardo. Oral Mercantil Fundado Recurso. 1 Acdo. en Amparo. Núm. Exp. 316/2023 Amparo Indirecto 905/2024-V por José Eduardo Reyes Chavarría 11/ Julio/2024.

Popeye Perforaciones S.A. de C.V. vs. Banco Santander Sa Institución de Banca Múltiple Grupo Financiero Santander y Qualitas Compañía de Seguros S.A. de C.V. y Zurich Santander Seguros México. Pago de Seguro Oralidad Mercantil Vista. 2 Acdos. Núm. Exp. 196/2022.

Portafolio de Negocios, S.A. de C.V., Sofom, E. R vs. My New Home, S.A. de C.V. y Palacios Gómez Emilio y Gómez Bravo Emma Marcela. Ejecutivo Mercantil Oral Oralidad Mercantil Pago Voluntario. 1 Acdo. Núm. Exp. 254/2022.

Quality & Knowledge On It Services S.A. de C.V. vs. Vacation Travel Advisory S.A. de C.V. Ejecutivo Mercantil Oral Oralidad Mercantil 1 Acdo. Núm. Exp. 172/2022.

Ramón Suárez Yadira del Socorro vs. Seguros Argos S.A. de C.V. Ejecutivo Mercantil Oral Oralidad Mercantil Acuerdo. 1 Acdo. Núm. Exp. 984/2024 Principal.

Rodríguez Mejía Mercedes vs. Tarjetas Banamex S.A. de C.V. Sofom Er Integrante del Grupo Financiero Banamex y Banco Nacional de México Sa Integrante del Grupo Financiero Banamex. Nul. de Contrato Oralidad Mercantil Acuerdo. 2 Acdos. Núm. Exp. 894/2024 Principal.

Secreto. Ejecutivo Mercantil 1 Acdo. Núm. Exp. 274/2025 Principal.

Secreto. Ejecutivo Mercantil Acuerdo. 1 Acdo. Núm. Exp. 240/2025 Principal.

Secreto. Ejecutivo Mercantil Acuerdo. 1 Acdo. Núm. Exp. 244/2025 Principal.

Secreto. Ejecutivo Mercantil Acuerdo. 1 Acdo. Núm. Exp. 518/2024 Principal.

Secreto. Ejecutivo Mercantil Acuerdo. 1 Acdo. Núm. Exp. 676/2024 Principal.

Secreto. Ejecutivo Mercantil Acuerdo. 1 Acdo. Núm. Exp. 828/2024 Principal.

Secreto. Ejecutivo Mercantil Desistimiento Instancia. 1 Acdo. Núm. Exp. 566/2024 Principal.

Secreto. Ejecutivo Mercantil Elaborar Exhorto. 1 Acdo. Núm. Exp. 986/2024 Principal.

Secreto. Ejecutivo Mercantil Oral Mercantil Expedientillo, Acuerdo. 1 Acdo. en Expedientillo. Núm. Exp. 432/2022 Expedientillo.

Secreto. Ejecutivo Mercantil Oral Oralidad Mercantil Exhibe Billete de Depósito. 1 Acdo. Núm. Exp. 712/2024 Principal.

Secreto. Providencias Precautorias Mercantil Desechado. 1 Acdo. Núm. Exp. 200/2025 Principal.

Secreto. Providencias Precautorias Mercantil Requerimiento Virtual. 1 Acdo. Núm. Exp. 276/2025 Principal.

Secreto. Providencias Precautorias Mercantil Siara. 1 Acdo. Núm. Exp. 52/2025 Principal.

Transportes Turísticos Chiauitl S.A. de C.V. vs. Corporación Internacional de Negocios Cyog S.A. de C.V. Ejecutivo Mercantil Oral Oralidad Mercantil Acuerdo. 1 Acdo. Núm. Exp. 298/2024 Principal.

Valdez Ortiz Alfredo Adair vs. Total Play Telecomunicaciones, S.A. P. I. de C.V. Ejecutivo Mercantil Oral Oralidad Mercantil Turnar Al Actuario. 1 Acdo. Núm. Exp. 632/2024 Principal.

Villarreal Ortiz Eduardo vs. Gestiona Capital Soluciones, S.A. P. I. de C.V., Sofom E. N. R. Ejecutivo Mercantil Aud. de Ley. 1 Acdo. Núm. Exp. 558/2024 Principal.

NO PUBLICADO

Briones Cruz Celia y Saldaña Martínez Atalo vs. Cruz Prado Abel. Resc. de Contrato Oralidad Civil Acta Minima de Juicio. 1 Acdo. Núm. Exp. 654/2024 Principal.

AUDIENCIA

Ramón Suárez Yadira del Socorro vs. Seguros Argos S.A. de C.V. Fecha de Aud. Ejecutivo Mercantil Oral Oralidad Mercantil. 1 Audiencia. Núm. Exp. 984/2024 Principal.

SENTENCIA INTERLOCUTORIA

Fideicomisos para la Reconstrucción Integral de la Ciudad de México No 7579 2 y Comisión para la Reconstrucción de la Ciudad de México vs. Desarrollo de Ingeniería Civil y Tecnología S.A. de C.V. Ejecutivo Mercantil Oral Oralidad Mercantil Sent. Interl. 1 Núm. Exp. 288/2024 Principal /Conexidad Con el Exp. 184/2023

LA SECRETARIA DE ACUERDOS
LIC. GRISELDA CORTÉS BENHUMEA

SECRETARÍA "C"
SIN PUBLICACIÓN

SOLO CONSULTA
SOLO CONSULTA
SOLO CONSULTA

JUZGADOS DE PROCESO ORAL EN MATERIA FAMILIAR

PRIMERO DE PROCESO ORAL EN MATERIA FAMILIAR

SECRETARÍA "A"
ACUERDOS DEL 10 DE MARZO DEL 2025

Ávila Ramírez María del Rosario vs. Pérez Martínez Óscar Eduardo. Ord. Civil Oral Oral Familiar Autorizaciones. 1 Acdo. Núm. Exp. 134/2025.
Avilez Tostado Fernando y Urrea Gutiérrez Silvia Yolanda. Ord. Civil Oral Oral Familiar Cedula. 1 Acdo. Núm. Exp. 1834/2024.
Borja Borja Gabriela vs. Rosales Rodríguez Julio Rolando. Ord. Civil Oral Oral Familiar 1 Acdo. Núm. Exp. 1137/2024.
Castellanos Murguía Samira vs. Mayorga Arteaga Jorge Iván. Ord. Civil Oral Oral Familiar no Publ. 07/03/2025. 2 Acdos. Núm. Exp. 100/2025.
Delgado Reyes María Alejandra vs. Del Pozo Herrera Fernando. Juris. Voluntaria Familiar Informe del Imss. 1 Acdo. Núm. Exp. 1071/2021.
Díaz Valencia Irene vs. Adame Quiñones José Amado. Ord. Civil Oral Oral Familiar 1 Acdo. Núm. Exp. 571/2024.
Durán Aguirre Alfredo. Juris. Voluntaria Familiar 1 Acdo. Núm. Exp. 1131/2024.
García Castañeda Silvia Marylou vs. Pérez Hernández Víctor Omar. Ord. Civil Oral Oral Familiar Prevención. 1 Acdo. Núm. Exp. 477/2025.
García Vargas Martha. Juris. Voluntaria Familiar Acta Minima. 1 Acdo. Núm. Exp. 610/2024.
Gutiérrez Pedraza Sandra Piedad. Juris. Voluntaria Familiar 1 Acdo. Núm. Exp. 337/2025.
Hernández Ibarra Ana Yelli vs. Mandujano Ceja Jonatan. Ord. Civil Oral Oral Familiar Cedula. 1 Acdo. Núm. Exp. 1117/2024.
Hernández Juárez Eduardo y Ibarra López Celia Adriana. Ord. Civil Oral Oral Familiar 1 Acdo. Núm. Exp. 451/2025.
Hernández Martínez Mariluz y Escobar Salaverria José Alberto. Ord. Civil Oral Oral Familiar 1 Acdo. Núm. Exp. 777/2023.
López Hoyos Lilián vs. Contreras Mendoza Gerardo Hugo. Ord. Civil Oral Oral Familiar 1 Acdo. Núm. Exp. 1710/2024.
Lozano Hernández Ramiro vs. Ramírez Lugo Nora Marilú. Ord. Civil Oral Oral Familiar Cedula. 1 Acdo. Núm. Exp. 1351/2024.
Lugo Durán Angélica Itzumy y González Barrera Jorge Eduardo. Especial Familiar no Publ. 07/03/2025. 1 Acdo. Núm. Exp. 754/2023.
Martínez Durán Fidencio. Juris. Voluntaria Familiar Informe del Registro Civil. 1 Acdo. Núm. Exp. 1974/2024.
Martínez García Bianca Esthela vs. José Mauricio López Juárez. Juic. Oral de Filia. Oral Familiar Minuta de Uga. 2 Acdos. Núm. Exp. 601/2018.
Mendoza Conde Jéssica Yasmín vs. Villa Guerrero Víctor Emilio. Juic. Oral Especial de Pérd. de la Patria Potest. Oral Familiar Cedula. 1 Acdo. Núm. Exp. 1494/2024.
Mondragón Jacuinde Alma Delia vs. Ramírez Beltrán Alejandro. Ord. Civil Oral Oral Familiar 4 Acdos. Núm. Exp. 1261/2024.
Márquez Martínez Víctor Manuel vs. Becerril Jaramillo Verónica. Ord. Civil Oral Oral Familiar Certificaciones Uga. 2 Acdos. Núm. Exp. 595/2023.
Ramírez Lynn Jimena Eugenia. Ord. Civil Oral Oral Familiar 1 Acdo. Núm. Exp. 1840/2024.
Rodríguez Ríos Dalía vs. Flores Calderón Hugo. Ord. Civil Oral Oral Familiar 1 Acdo. Núm. Exp. 171/2025.
Ruvalcaba Monterrubio Margarita vs. C Director del Registro Civil de la Ciudad de México. Ord. Civil Oral Oral Familiar 1 Acdo. Núm. Exp. 1510/2024.
Salais Reséndiz Roberto. Juris. Voluntaria Familiar 2 Acdos. Núm. Exp. 191/2025.
Sánchez Arreola Elizabeth vs. Manuel Adrián Mendoza Plata. Juic. Oral de Filia. Oral Familiar 1 Acdo. Núm. Exp. 111/2018.
Torres Marín Lidia. Juris. Voluntaria Familiar Pedimento Mp. 1 Acdo. Núm. Exp. 1681/2024.
Torres Salgado María Socorro. Juris. Voluntaria Familiar 1 Acdo. Núm. Exp. 164/2025.
Velázquez Borboa José Alfonso vs. Esparza Hernández Priscila Pamela. Ord. Civil Oral Oral Familiar Autorización. 3 Acdos. Núm. Exp. 1240/2024.
Zamorano Martínez Viridiana vs. Borja Castillo Ernesto Alejandro. Juic. Oral de Filia. Oral Familiar 1 Acdo. Núm. Exp. 104/2025.

NO PUBLICADOS

Aparicio Anaya Leticia y Gutiérrez Gutiérrez José Íñigo. Ord. Civil Oral Oral Familiar Acta Minima. 1 Acdo. Núm. Exp. 1044/2024.
Aparicio Ramos Fernando y Zúñiga Becerra Odra. Juris. Voluntaria Oral Oral Familiar no Publ. 07/03/2025. 1 Acdo. Núm. Exp. 901/2024.
Barrueco Castelán Arturo vs. Caudillo López Musmet Iztaccihuatl. Juic. Oral de Filia. Oral Familiar no Publ. 07/03/2025. 1 Acdo. Núm. Exp. 874/2023.
Domínguez Jiménez Reyna. Juris. Voluntaria Familiar no Publ. 07/03/2025. 1 Acdo. Núm. Exp. 354/2025.
Guzmán Méndez Abel vs. Pérez Gómez Justina. Ord. Civil Oral Oral Familiar no Publ. 07/03/2025. 3 Acdos. Núm. Exp. 1077/2024.
León Sanjuan Gustavo vs. Lezama Colmenares Geraldy. Ord. Civil Oral Oral Familiar no Publ. 07/03/2025. 1 Acdo. Núm. Exp. 1894/2024.
López Prieto César Manuel vs. Baena Hipólito María Teresa. Ord. Civil Oral Oral Familiar no Publ. 07/03/2025. 1 Acdo. Núm. Exp. 340/2025.
Mondragón Jacuinde Alma Delia vs. Ramírez Beltrán Alejandro. Ord. Civil Oral Oral Familiar no Publ. 07/03/2025. 1 Acdo. Núm. Exp. 1261/2024.
Ramírez Cipres Edith Obdulia y Ortiz Hernández Arnulfo. Ord. Civil Oral Oral Familiar no Publ. 07/03/2025. 2 Acdos. Núm. Exp. 1134/2024.
Rangel Picaso José Mario vs. Vega Vargas Victoria. Ord. Civil Oral Oral Familiar no Publ. 07/03/2025. 1 Acdo. Núm. Exp. 357/2025.
Reyes Esquivel María Luisa vs. Guillén Martínez Roberto. Ord. Civil Oral Oral Familiar no Publ. 07/03/2025. 1 Acdo. Núm. Exp. 684/2024.
Ruíz Campos José Héctor Leopoldo vs. Granados Lara Jacqueline. Ord. Civil Oral Oral Familiar no Publ. 07/03/2025. 1 Acdo. Núm. Exp. 937/2024.
Sistema para el Desarrollo Integral de la Familia de la Ciudad de México vs. Raya Palacios Alin Lizbeth y Raya Landeros Guillermo Gabriel y Palacios Altamirano Lidia. Juic. Oral Especial de Pérd. de la Patria Potest. Oral Familiar no Publ. 07/03/2025. 1 Acdo. Núm. Exp. 461/2023.
Sotelo Sánchez Hugo Alberto vs. Javier Moreno Yazmín Gricel. Ord. Civil Oral Oral Familiar no Publ. 07/03/2025. 1 Acdo. Núm. Exp. 447/2025.

LA SECRETARIA JUDICIAL POR MINISTERIO DE LEY
LIC. TULA LUISA FERNANDA BÁRCENA HERNÁNDEZ

SECRETARÍA "B"
ACUERDOS DEL 10 DE MARZO DEL 2025

Albino González Graciela vs. Rojas Fernández Rubén. Ord. Civil Oral Oral Familiar 1 Acdo. Núm. Exp. 1200/2024.
Alderete Ramos Areli vs. Candiani Ramírez Carlos Enrique. Ord. Civil Oral Oral Familiar 1 Acdo. Núm. Exp. 745/2024.
Álvarez Rodríguez Santiago y Hernández Rivilla Francisco. Ord. Civil Oral Oral Familiar 1 Acdo. Núm. Exp. 335/2024.
Barrera Barrera Elizabeth vs. González Olvera Jorge. Ord. Civil Oral Oral Familiar 1 Acdo. Núm. Exp. 1768/2024.
Carrillo Díaz Efrén vs. Gutiérrez González Esther Hulda. Ord. Civil Oral Oral Familiar 1 Acdo. Núm. Exp. 1500/2024.
Corona Reséndiz Dulce Janette vs. Montaño Padua Samuel. Ord. Civil Oral Oral Familiar 1 Acdo. Núm. Exp. 1298/2024.
Escamilla Alvarado Raquel vs. Hernández Valencia Daniel. Ord. Civil Oral Oral Familiar 1 Acdo. Núm. Exp. 1248/2024.
Gaytán Medellín Ma Marciana Paula. Juris. Voluntaria Familiar 2 Acdos. Núm. Exp. 1895/2024.
González Puente Óscar Octavio vs. Gutiérrez Salgado Yeny Mirel. Juic. Oral de Filia. Oral Familiar 1 Acdo. Núm. Exp. 520/2024.

SOLO CONSULTA
SOLO CONSULTA
SOLO CONSULTA

Granados Bolaños Coral vs. Sánchez González Crispín. Ord. Civil Oral Oral Familiar 1 Acdo. Núm. Exp. 980/2024.
Hernández Calamaco Joel Enrique vs. Muñoz Duarte Aída Elena. Ord. Civil Oral Oral Familiar 1 Acdo. Núm. Exp. 1822/2024.
Hernández Méndez Bertha. Juris. Voluntaria Familiar Destrucción. 1 Acdo. Núm. Exp. 202/2025.
Jerónimo Hernández Ana Alberta. Juris. Voluntaria Familiar 1 Acdo. Núm. Exp. 500/2024.
Martínez Cervantes Mauricio Javier vs. Medina Gutiérrez Mónica Alejandra. Ord. Civil Oral Oral Familiar 1 Acdo. Núm. Exp. 448/2025.
Martínez Morales Leticia vs. Osnaya Soria Alejandro. Ord. Civil Oral Oral Familiar 1 Acdo. Núm. Exp. 465/2025.
Martínez del Carpio Sheila Jazmín vs. Mendoza Torres Daniel Aarón. Juic. Oral de Filia. Oral Familiar 1 Acdo. Núm. Exp. 548/2023.
Medina Monreal Donajy Guadalupe vs. Larios Guzmán Carlos Enrique. Ord. Civil Oral Oral Familiar 1 Acdo. Núm. Exp. 52/2025.
Oficios Varios. Oral Familiar 1 Acdo. Núm. Exp. 5/2014 Bis. 1.
Pérez Domínguez Martín vs. García Delgadillo María de Lourdes. Ord. Civil Oral Oral Familiar 1 Acdo. Núm. Exp. 1002/2024.
Pérez García Beatriz Cecilia vs. Cruz Laguna Omar. Ord. Civil Oral Oral Familiar 1 Acdo. Núm. Exp. 462/2025.
Pérez Hernández Frida y Talavera Hernández Francisco Xavier. Especial Familiar 2 Acdos. Núm. Exp. 408/2024.
Pérez Martín Luis Fernando vs. Avilés González Yéssica. Ord. Civil Oral Oral Familiar 1 Acdo. Núm. Exp. 468/2025.
Rivera Pérez Bertha y Pérez Reyes Juan Ramón. Especial Familiar 1 Acdo. Núm. Exp. 5/2024.
Rodríguez Ramírez Deyci Diana vs. Chávez Cuevas Fredy. Ord. Civil Oral Oral Familiar 2 Acdos. Núm. Exp. 1445/2024.
Rodríguez Reyes Martha Aurora vs. Director General del Registro Civil de la Ciudad de México. Ord. Civil Oral Oral Familiar Destrucción. 1 Acdo. Núm. Exp. 462/2024.
Romero Espadin Hugo vs. Salinas Cárdenas María Martina. Ord. Civil Oral Oral Familiar 1 Acdo. Núm. Exp. 1528/2024.
Sedeño Aparicio Marisela vs. González Fernández Ricardo. Ord. Civil Oral Oral Familiar 1 Acdo. Núm. Exp. 445/2025.
Sepúlveda Rodríguez Carlos Javier vs. Ledesma de la Vega Adriana. Juic. Oral Especial de Pérd. de la Patria Potest. Oral Familiar 1 Acdo. Núm. Exp. 432/2024.
Velázquez Mercado Espartaco vs. Santoyo Macedo Estefany. Juic. Oral de Filia. Oral Familiar 2 Acdos. Núm. Exp. 862/2022.
Zúñiga Flores José Eduardo vs. Gallegos Serrano Rosa Joana. Ord. Civil Oral Oral Familiar 1 Acdo. Núm. Exp. 442/2025.

NO PUBLICADOS

Benítez Vértiz Alfredo vs. Montes Rivera Alicia. Ord. Civil Oral Oral Familiar 1 Acdo. Núm. Exp. 1265/2024.
Velázquez Mercado Espartaco vs. Santoyo Macedo Estefany. Juic. Oral de Filia. Oral Familiar 1 Acdo. Núm. Exp. 862/2022.

AUDIENCIA

Téllez Rodríguez María del Socorro vs. Aguirre Gutiérrez Juan Fernando. Ord. Civil Oral Oral Familiar. 1 Audiencia. Núm. Exp. 665/2024.

SENTENCIA DEFINITIVA DEL 10 DE MARZO DEL 2025

Téllez Rodríguez María del Socorro vs. Aguirre Gutiérrez Juan Fernando. Ord. Civil Oral Oral Familiar 1 Núm. Exp. 665/2024

LA SECRETARIA JUDICIAL POR MINISTERIO DE LEY
LIC. ODETTE MARCELA RANGEL ARANDA

SECRETARÍA "C"
ACUERDOS DEL 10 DE MARZO DEL 2025

Aguilera Bernal Jorge vs. Tania Jazmín Enríquez Juárez. Juic. Oral de Filia. Oral Familiar Not Personal. 2 Acdos. Núm. Exp. 130/2020.
Aguirre Alonso Francés Antares vs. Mendoza González Gabriel Gerardo. Ord. Civil Oral Oral Familiar 1 Acdo. Núm. Exp. 1719/2024.
Álvarez Olmos Rita. Juris. Voluntaria Familiar 1 Acdo. Núm. Exp. 1486/2024.
Ávalos Rutilio Elizabeth vs. Peralta Villalva Lorenzo. Ord. Civil Oral Oral Familiar Emplazamiento. 1 Acdo. Núm. Exp. 729/2024.
Callejas Díaz Óscar y García Hernández Jazmín Iris. Ord. Civil Oral Oral Familiar 1 Acdo. Núm. Exp. 459/2025.
Campos Cruz Mariana Mitzi vs. Sandoval Sánchez Roberto. Juic. Oral Especial de Pérd. de la Patria Potest. Oral Familiar 1 Acdo. Núm. Exp. 309/2024.
Carrillo del Ángel Marcelino vs. Vázquez Celestinos Guadalupe. Ord. Civil Oral Oral Familiar 1 Acdo. Núm. Exp. 1636/2024.
Castelán Ordóñez Josué Eduardo vs. Director General del Registro Civil de la Ciudad de México. Ord. Civil Oral Oral Familiar Not Personal. 1 Acdo. Núm. Exp. 53/2024.
Colín Reyna Luis Enrique vs. Ramírez González Samira Yoalli. Ord. Civil Oral Oral Familiar 1 Acdo. Núm. Exp. 349/2024.
Elizarrarás Torres Jaime Alberto. Juris. Voluntaria Familiar Destrucción. 1 Acdo. Núm. Exp. 83/2025.
Esparza Ordóñez Emmanuel Antonio vs. Villanueva Pérez Danae. Ord. Civil Oral Oral Familiar 1 Acdo. Núm. Exp. 1776/2024.
Flores Ramírez Brenda Janet vs. Ramírez Romero Deyci Lee Nayheli. Juic. Oral Especial de Pérd. de la Patria Potest. Oral Familiar 1 Acdo. Núm. Exp. 963/2023.
Flores Ramírez Raymundo vs. Hernández Hernández Claudia. Ord. Civil Oral Oral Familiar Certificación. 1 Acdo. Núm. Exp. 929/2024.
Flores Rodríguez Adriana vs. Herrera Martínez Herman Rolando. Ord. Civil Oral Oral Familiar 1 Acdo. Núm. Exp. 946/2024.
Flores Sánchez Jair Enrique. Ord. Civil Oral Oral Familiar 1 Acdo. Núm. Exp. 1976/2024.
Gallegos García Reyna Guadalupe y Martínez Sabanilla Serafín. Especial Familiar Destrucción. 1 Acdo. Núm. Exp. 866/2022.
Galván Reyes Santa Rosa vs. C Director General del Registro Civil de la Ciudad de México. Ord. Civil Oral Oral Familiar Emplazamiento. 1 Acdo. Núm. Exp. 29/2025.
García Martínez María Fernanda vs. Yáñez Delgado Omar Alexis. Juic. Oral Especial de Pérd. de la Patria Potest. Oral Familiar 1 Acdo. Núm. Exp. 1413/2024.
García Toribio José Luis vs. Posada Torres Ivonne Guadalupe. Ord. Civil Oral Oral Familiar 1 Acdo. Núm. Exp. 326/2025.
Godínez Montoya Samantha y Huipio Hozta Uria. Especial Familiar Destrucción. 1 Acdo. Núm. Exp. 79/2022.
Gómez Reyes Pablo vs. De la Rosa Ramos Silvia Francisca. Ord. Civil Oral Oral Familiar Cedula No Emplazo. 1 Acdo. Núm. Exp. 1799/2024.
González Palancares Ivone. Juris. Voluntaria Familiar 1 Acdo. Núm. Exp. 460/2025.
Hernández Bovino Jorge y González Roldán Sol. Ord. Civil Oral Oral Familiar Inegi. 1 Acdo. Núm. Exp. 106/2025.
Hernández López Carlos Alberto y Ramírez Ramírez Jaquelíne Concepción. Ord. Civil Oral Oral Familiar 1 Acdo. Núm. Exp. 186/2025.
Hernández Camba Adrián vs. Guarecuco Silva Olga Karina. Ord. Civil Oral Oral Familiar 2 Acdos. Núm. Exp. 151/2024 Modificación de Convenio.
Herrejón Zúñiga Nancy Susana vs. Castañeda Hernández Eduardo Alberto. Ord. Civil Oral Oral Familiar 1 Acdo. Núm. Exp. 453/2025.
Huerta Domínguez María Alicia. Ord. Civil Oral Oral Familiar 1 Acdo. en Expedientillo. Núm. Exp. 1460/2024 Expedientillo.
López Rodríguez Aldo Daniel. Juris. Voluntaria Familiar 1 Acdo. Núm. Exp. 599/2024.
Martínez García Sylvia Isabel vs. Ardura Paredes Víctor Manuel. Ord. Civil Oral Oral Familiar 2 Acdos. Núm. Exp. 169/2025.
Martínez Reyna Patricia vs. Loa Olvera José Antonio. Ord. Civil Oral Oral Familiar Minuta Uga. 1 Acdo. Núm. Exp. 900/2024.
Martínez Rosa Virginia vs. García Sánchez Leonardo Carlos. Ord. Civil Oral Oral Familiar 1 Acdo. Núm. Exp. 1769/2024.
Monteagudo Silva Mirna Marielle y García Castañeda Silvia Marylou vs. González Aguilar Jesús y Pérez Hernández Víctor Omar. Ord. Civil Oral Oral Familiar 1 Acdo. Núm. Exp. 466/2025.
Naranjo Rojas Valentín Rosendo. Ord. Civil Oral Oral Familiar 1 Acdo. Núm. Exp. 26/2025.
Olguín Luna Claudia vs. Aguilar Cruz Juan Leonel. Juic. Oral de Filia. Oral Familiar Cedula No Emplazo. 1 Acdo. Núm. Exp. 1896/2024.
Ortiz Andrade Andrés Benjamín vs. Hernández Maldonado Ada Naomi y López Zárate Jorge Adrián. Juic. Oral de Filia. Oral Familiar 1 Acdo. Núm. Exp. 533/2024.
Ostoa Pérez María Fernanda vs. Cortés Herrera Christian Uriel. Ord. Civil Oral Oral Familiar 1 Acdo. Núm. Exp. 1926/2024.
Pérez Castro María Elida. Juris. Voluntaria Familiar 1 Acdo. Núm. Exp. 456/2025.
Pérez Pejay Miguel Ángel vs. Michauz Urbina María Esther. Ord. Civil Oral Oral Familiar 1 Acdo. Núm. Exp. 1549/2024.
Peña Rivera Silvia Cándida vs. María Patricia Eduwiges Manzo Olvera. Oral Familiar Autorizaciones. 1 Acdo. Núm. Exp. 743/2019.

SOLO CONSULTA
SOLO CONSULTA
SOLO CONSULTA

Ponce Arrieta Juana vs. C Director General del Registro Civil de la Ciudad de México. Ord. Civil Oral Oral Familiar Emplazamiento. 1 Acdo. Núm. Exp. 33/2025.
Ramírez Casas Flor vs. Arriaga Quiroz José Emmanuel. Juic. Oral de Filia. Oral Familiar Destrucción. 1 Acdo. Núm. Exp. 1856/2024.
Reyes Castillo Juana Estefania vs. Galicia Barrón Christian Doroteo. Juic. Oral de Filia. Oral Familiar Minuta Uga. 1 Acdo. Núm. Exp. 1126/2023.
Reynoso Arellano Sandra vs. C Director General del Registro Civil de la Ciudad de México. Ord. Civil Oral Oral Familiar 1 Acdo. Núm. Exp. 1309/2024.
Rosales Baños Israel vs. González Solís Gabriela. Ord. Civil Oral Oral Familiar 1 Acdo. Núm. Exp. 1169/2024.
Rossano Moreno María Luisa vs. C Director General del Registro Civil de la Ciudad de México. Ord. Civil Oral Oral Familiar 1 Acdo. Núm. Exp. 113/2025.
Sánchez González Patricia Elizabeth vs. Wasserman Sánchez Moisés Luis. Juic. Oral Especial de Pérd. de la Patria Potest. Oral Familiar Autorizaciones. 1 Acdo. Núm. Exp. 90/2025.
Soto Castillo Nathalie vs. Gómez Rodríguez Néstor Iván. Ord. Civil Oral Oral Familiar Nueva Cuenta. 1 Acdo. Núm. Exp. 1449/2024.
Tornez Suastegui Juan vs. Ramos Rodríguez Juana Guirnalda. Ord. Civil Oral Oral Familiar Inegi. 1 Acdo. Núm. Exp. 216/2025.
Valencia Florinda. Juris. Voluntaria Familiar Exhibe Constancia. 1 Acdo. Núm. Exp. 1629/2024.
Vázquez Gerardo vs. Pérez Córdova Rosalba. Ord. Civil Oral Oral Familiar 1 Acdo. Núm. Exp. 699/2024.
Vázquez Segura Serafín Gerardo vs. Rosas Álvarez Libeth y Hernández López José Saúl. Juic. Oral de Filia. Oral Familiar 1 Acdo. Núm. Exp. 859/2022.
Vega Martínez Evelyn Julieta. Juris. Voluntaria Familiar 1 Acdo. Núm. Exp. 1766/2024.
Velasco Guadarrama Fredy vs. García Gama América Itzel. Ord. Civil Oral Oral Familiar Certificación. 1 Acdo. Núm. Exp. 1039/2024.
Velázquez Gibraltar Claudia vs. Velázquez García Benito. Ord. Civil Oral Oral Familiar Emplaz. y Computo. 1 Acdo. Núm. Exp. 86/2025.
Del Ángel González María del Rosario. Juris. Voluntaria Familiar Certificación. 1 Acdo. Núm. Exp. 1189/2023.
AUDIENCIA
Garza Leyva Víctor Guillermo. Acta Mínima Juris. Voluntaria Familiar. 1 Audiencia. Núm. Exp. 1233/2024.

SENTENCIA DEFINITIVA DEL 10 DE MARZO DEL 2025

Garza Leyva Víctor Guillermo. Juris. Voluntaria Familiar Sent. Def. 1 Núm. Exp. 1233/2024

EL SECRETARIO JUDICIAL
LIC. JOSÉ LUIS GARCÍA CAMARILLO

SEGUNDO DE PROCESO ORAL EN MATERIA FAMILIAR

SECRETARÍA "A"
ACUERDOS DEL 10 DE MARZO DEL 2025

Alfaro Andrade Anel vs. Acevedo Ramos César Augusto. Oral Familiar 1 Acdo. Núm. Exp. 199/2025.
Alvarado Delgado José Rubendo vs. Domínguez García Lucía. Oral Familiar K. 1 Acdo. Núm. Exp. 1685/2024.
Álvarez Vega Karla Verónica vs. Arenas Baca David. Oral Familiar Previene. 1 Acdo. Núm. Exp. 454/2025.
Aranda Vázquez Lilia vs. Cervantes Petersen Gustavo Alejandro. Oral Familiar K. 1 Acdo. Núm. Exp. 850/2024.
Castellanos Hernández Ana Laura. Juris. Voluntaria Familiar K. 2 Acdos. Núm. Exp. 811/2024.
Chávez Jiménez María de Lourdes. Oral Familiar Desechado. 1 Acdo. Núm. Exp. 457/2025.
Contreras Verduzco Eduardo vs. Tenorio Vite Dora Gabriela. Ord. Civil Oral Oral Familiar 1 Acdo. Núm. Exp. 700/2024.
Cruz Jaimes Diayanira Alexandra vs. Soto Luna Víctor Hugo. Oral Familiar K. 1 Acdo. Núm. Exp. 1970/2024.
Fragozo Benítez Luz Irene vs. Juan Carlos Aranda Puebla. Juic. Oral de Filia. Oral Familiar K. 1 Acdo. Núm. Exp. 1057/2018.
Frausto Navarro Salvador vs. Barajas Cobel Soraya. Oral Familiar Señala Fecha de Audiencia. 1 Acdo. Núm. Exp. 95/2024.
García Belmont Christian Jonathan vs. Tovar Calderón Diana Jéssica. Oral Familiar K. 1 Acdo. Núm. Exp. 1532/2024.
García Conde Liliana vs. Saavedra Ramírez Miguel Ángel. Oral Familiar K. 1 Acdo. Núm. Exp. 1096/2024.
García García Alejandra vs. Andrade Baltazar Moisés. Oral Familiar 1 Acdo. Núm. Exp. 268/2025.
García Ramos Aurelia. Juris. Voluntaria Familiar K. 1 Acdo. Núm. Exp. 1447/2024.
González Madrid Ivonne vs. Olvera Moreno Arturo. Oral Familiar K. 1 Acdo. Núm. Exp. 1835/2024.
González Maya Jonathan Román vs. Ramírez Pacheco María Noemí. Oral Familiar K. 1 Acdo. Núm. Exp. 1378/2024.
Hogar y Futuro a C vs. Mejía Omaña Julio Alberto y Ortiz Hernández Monserrat Abigail y Mejía Martínez Julio José y Omaña Rodríguez Alicia Mónica y Ortiz Aguilar Miguel Ángel y Hernández Cabrera María Eugenia. Oral Familiar 1 Acdo. Núm. Exp. 346/2025.
Lira Monterd Angélica Paola y García Villarreal Josué Ismael. Especial Familiar 1 Acdo. Núm. Exp. 835/2023.
López Cervantes Elvira Asela vs. Montoya Gallardo David. Ord. Civil Oral Oral Familiar K. 1 Acdo. Núm. Exp. 613/2024.
Luna Iturbe Luis Lorenzo vs. Negroe Acosta María de la Luz. Oral Familiar 4 Acdos. Núm. Exp. 1465/2024.
Mayorga Rodríguez Cristopher Ángel vs. Moreno Morales Yohana Gabriela. Oral Familiar Desechado. 1 Acdo. Núm. Exp. 466/2025.
Mogollon González Fidel Enrique Jesús vs. Benavente Drapela Ana María. Oral Familiar 1 Acdo. Núm. Exp. 460/2025.
Morell Hansen Daniel vs. C Director del Registro Civil de la Ciudad de México. Ord. Civil Oral Oral Familiar K. 1 Acdo. Núm. Exp. 958/2022.
Moreno Ruíz Oswaldo vs. Arias Bernal María Luisa. Oral Familiar Desechado. 1 Acdo. Núm. Exp. 475/2025.
Olguín Huerta Marco Antonio vs. Pérez Hernández Karla Valeria. Oral Familiar K. 1 Acdo. Núm. Exp. 1910/2024.
Olivo Falcón Joses Nailin. Ord. Civil Oral Oral Familiar K. 1 Acdo. Núm. Exp. 586/2024.
Ortega Herrera Rocío Geraldina vs. Jorge Berra Mellado. Juic. Oral de Filia. Oral Familiar K. 1 Acdo. Núm. Exp. 179/2015 Bis.
Ramírez Olivares Dulce Nidia vs. Valencia Aguilar Julio. Oral Familiar Previene. 1 Acdo. Núm. Exp. 451/2025.
Reyes Cruz Rocío Lucía y Torres Velasco Juventino. Juris. Voluntaria Familiar 1 Acdo. Núm. Exp. 262/2025.
Rodríguez Cristerna Marco Antonio vs. Noveron Castro Reyna Isabel. Juic. Oral de Filia. Oral Familiar K. 1 Acdo. Núm. Exp. 508/2024.
Rodríguez Ruíz Isaac Gerardo vs. Martínez García Ariana. Oral Familiar K. 1 Acdo. Núm. Exp. 1778/2024.
Sánchez Castro José Martín vs. Villafuerte González Tania Aidé. Oral Familiar 1 Acdo. Núm. Exp. 322/2025.
Sánchez González Adriana Guadalupe vs. Pech Córdoba Roger Oswaldo. Oral Familiar 2 Acdos. Núm. Exp. 1372/2024.
Sánchez Ramírez Armando Rodrigo vs. Rosas Miranda Joseline Paulina. Juic. Oral de Filia. Oral Familiar K. 1 Acdo. Núm. Exp. 991/2018 Tomo II.
Santiago Espinosa Yazmín vs. Granillo Landgrave Francisco Darío. Oral Familiar 1 Acdo. Núm. Exp. 307/2025.
Segura García Ricardo vs. Fernández Solís Paola. Oral Familiar K. 1 Acdo. Núm. Exp. 118/2025.
Torres Méndez Gisela vs. Alejo Fragoso Oliver. Juic. Oral Especial de Pérd. de la Patria Potest. Oral Familiar 6 Acdos. Núm. Exp. 1159/2022.
Trejo Huerta María del Carmen. Juris. Voluntaria Familiar K. 1 Acdo. Núm. Exp. 367/2024.
Urueña Alonso Karla Lizbeth vs. Ávila Ávila José Luis. Oral Familiar 2 Acdos. Núm. Exp. 1733/2024.
Vaquero Cazares José de Jesús. Juris. Voluntaria Familiar K. 1 Acdo. Núm. Exp. 328/2021.
Zapata Martínez Deysi Jacqueline y Yáñez Arzate Oswaldo. Ord. Civil Oral Oral Familiar 1 Acdo. Núm. Exp. 616/2024.
NO PUBLICADOS
Escamilla Lozada María del Carmen vs. Álvarez Corona Ricardo. Oral Familiar 1 Acdo. en Incidente. Núm. Exp. 1273/2024 Incidente.
AUDIENCIA NO PUBLICADA
Olivo Falcón Joses Nailin. Aud. Prelim. Ord. Civil Oral Oral Familiar. 1 Audiencia. Núm. Exp. 586/2024.

SENTENCIAS DEFINITIVAS DEL 10 DE MARZO DEL 2025

Martínez Carballo Ericka Eurodise vs. Pérez Valdez Gabriel. Oral Familiar Sent. Def. 1 Núm. Exp. 1748/2024

SOLO CONSULTA
SOLO CONSULTA
SOLO CONSULTA

Olivo Falcón Joses Nailin. Ord. Civil Oral Oral Familiar Sent. Def. 1 Núm. Exp. 586/2024

LA SECRETARIA JUDICIAL
LIC. CLAUDIA MARGARITA BARROSO GARCÍA

SECRETARÍA "B"
ACUERDOS DEL 10 DE MARZO DEL 2025

Arciniega Murillo Graciela vs. Contreras Limón Mario. Oral Familiar 1 Acdo. Núm. Exp. 803/2023.
Avelar Salmerón Elizabeth vs. Ibáñez Medina José de Jesús. Oral Familiar Comparecencia. 1 Acdo. Núm. Exp. 1650/2024.
Bojorges Ramírez Isabel y Mendoza Bojorges María de Lourdes y Mendoza Bojorges Pascual vs. Meneses Santillán Rebeca. Ord. Civil Oral Oral Familiar 1 Acdo. Núm. Exp. 332/2024.
Castorena Díaz Juana Alejandra vs. Director General del Registro Civil de la Ciudad de México. Oral Familiar Se Ordena Devolución de Dcos. 1 Acdo. Núm. Exp. 221/2024.
Cruz García Magali Abigail. Juris. Voluntaria Familiar Fecha de Audiencia. 1 Acdo. Núm. Exp. 356/2025.
Gándara Valencia Vicente Edgar vs. Islas Rufino Margarita. Oral Familiar 1 Acdo. Núm. Exp. 1022/2024.
Garrido Nava Martha vs. Vargas Saavedra Julio César. Oral Familiar Se Admite. 1 Acdo. Núm. Exp. 455/2025.
Gómez Flores Andrés vs. Contreras Rojas María Gabriela. Oral Familiar Se Previene. 1 Acdo. Núm. Exp. 458/2025.
Herrera de León Georgina vs. Navarrete Reyes Raúl. Oral Familiar Se Admite. 1 Acdo. Núm. Exp. 227/2025.
Lince Ugalde Alicia Gabriela y Chem Martínez Mario Alberto. Oral Familiar Se Admite. 1 Acdo. Núm. Exp. 317/2025.
Malvido Álvarez Cecilia vs. Rodríguez de la Colina Enrique. Oral Familiar 1 Acdo. Núm. Exp. 1076/2024.
Pérez Lamadrid Campoy Miriam Georgina vs. Director General del Registro Civil de la Ciudad de México. Ord. Civil Oral Oral Familiar 2 Acdos. Núm. Exp. 779/2024.
Pérez Velázquez Maricela. Juris. Voluntaria Familiar Queda Firme. 1 Acdo. Núm. Exp. 1349/2024.
Ramírez Martínez Karla Yessenia vs. Bernabé Castañeda Elfego. Oral Familiar Fecha de Toma de Muestras. 1 Acdo. Núm. Exp. 236/2024.
Ramírez Torres Mónica Araceli y Hernández Miranda Sergio vs. Bretón Laso Areli Fabiola. Juic. Oral de Filia. Oral Familiar Certificación de No Contestación de Agravios. 3 Acdos. Núm. Exp. 536/2024.
Rocha Aguilar Lilia. Oral Familiar Comparecencia. 1 Acdo. Núm. Exp. 1974/2024.
Soto Meza Dulce Marilú vs. Ubando Álvarez Óscar Alonso. Juic. Oral Especial de Pérd. de la Patria Potest. Oral Familiar 1 Acdo. Núm. Exp. 380/2023.
Tavares Robledo Erick y García Serrano Celeste. Oral Familiar Fecha de Audiencia. 1 Acdo. Núm. Exp. 350/2025.
Torres Herrera Jéssica Yadira vs. Rojas Montero Eduardo David. Oral Familiar Se Acuerda Expedientillo. 1 Acdo. Núm. Exp. 956/2024.
Vilares Cañil Pedro Vinicio. Juris. Voluntaria Familiar 2 Acdos. Núm. Exp. 23/2025.
De Jesús Bermúdez Jéssica vs. Ramírez Ramírez Camilo Esteban. Oral Familiar 1 Acdo. Núm. Exp. 905/2024.
NO PUBLICADOS
Acosta Hernández Rebeca vs. Reyes Sanvicente Marco Antonio. Oral Familiar 2. 2 Acdos. Núm. Exp. 1641/2024.
Briceño Briceño Ma Paz vs. C Director General del Registro Civil de la Ciudad de México y C Dirección General del Registro Nacional de Población e Identidad Renapo. Oral Familiar 1 Acdo. Núm. Exp. 302/2025.
García Aguirre Hugo vs. Rubí Arriaga Desiree. Oral Familiar Fecha de Audiencia. 1 Acdo. Núm. Exp. 290/2025.
Medina Torres Arcelia vs. Trejo Guerrero Juan. Oral Familiar Fecha de Audiencia. 1 Acdo. Núm. Exp. 296/2025.
Ortega García Yhoan Salvador vs. González Aguilar Jendy Amayrani. Ord. Civil Oral Oral Familiar 1 Acdo. Núm. Exp. 710/2023.
Sánchez Maldonado Sacnicte vs. Director General del Registro Civil de la Ciudad de México. Oral Familiar 1 Acdo. Núm. Exp. 1884/2024.
Valle López Montserrat vs. Domínguez del Ángel Ramón. Oral Familiar Se Reservan Promociones. 1 Acdo. Núm. Exp. 158/2024.
Valle Vázquez Víctor Madai vs. Balusca Compe Mirasol. Oral Familiar Señala Nuevo Dom. para Emplazar. 1 Acdo. Núm. Exp. 1947/2024.
Velásquez Casero María Antonia vs. Olan Velásquez Jéssica María. Oral Familiar 1 Acdo. en Expedientillo_Expediente_No_Conocido. Núm. Exp. 1232/2025.
AUDIENCIAS NO PUBLICADAS
Pérez Sánchez Graciela Liliana vs. Crisanto García Pedro. Aud. de Platica Con Menor Oral Familiar. 2 Audiencias. Núm. Exp. 917/2024.
Sasson Chayo José y Khafif Sasson Olga. Aud. de Juic. Oral Familiar. 1 Audiencia. Núm. Exp. 17/2025.
Silva Espinosa Rosalía vs. Herrera Quintos Emmanuel. Aud. de Juic. Oral Familiar. 1 Audiencia. Núm. Exp. 947/2024.
SENTENCIA DEFINITIVA NO PUBLICADA DEL 10 DE MARZO DEL 2025
Sasson Chayo José y Khafif Sasson Olga. Oral Familiar Sent. Def. 1 Núm. Exp. 17/2025
Silva Espinosa Rosalía vs. Herrera Quintos Emmanuel. Oral Familiar Sent. Def. 1 Núm. Exp. 947/2024

LA SECRETARIA JUDICIAL
LIC. MONSERRAT NEGRETE VEGA

SECRETARÍA "C"
ACUERDOS DEL 10 DE MARZO DEL 2025

Aguilar Besnier Concepción vs. Zavala Mata Ricardo. Oral Familiar 1 Acdo. Núm. Exp. 234/2025.
Aguilera Ramírez Reynaldo vs. Galván Cruz Silvia. Oral Familiar 1 Acdo. Núm. Exp. 1089/2024.
Amador Torres Tania Paola vs. Orozco Collazo Ernesto Gil. Oral Familiar K. 1 Acdo. Núm. Exp. 1155/2024.
Aparicio Rojas Gisela vs. Cruz Martínez José Ignacio. Oral Familiar 1 Acdo. Núm. Exp. 90/2025.
Arriaga Ramírez Citlaly Tania. Juris. Voluntaria Familiar 1 Acdo. Núm. Exp. 1014/2024.
Ávila Ramírez José Guadalupe vs. Albarrán Zetina Fabiola Catalina. Oral Familiar Admite. 1 Acdo. Núm. Exp. 462/2025.
Benavides Eichelmann Irma María Isabel. Oral Familiar Desecha. 1 Acdo. Núm. Exp. 471/2025.
Cedeño Noriega César vs. Ayala Franco Adriana. Oral Familiar 1 Acdo. Núm. Exp. 933/2024.
Contreras Martínez Jorge David y Gutiérrez Hernández Érika Karen. Oral Familiar 1 Acdo. Núm. Exp. 1170/2024.
Escobar Dumas Monika Isabel vs. García Soriano Andrés. Oral Familiar 1 Acdo. Núm. Exp. 1194/2024.
Ferman Castro Juan Carlos vs. Marín Ramírez Eilenn Adriana. Oral Familiar 1 Acdo. Núm. Exp. 1326/2024.
Flores Felisa vs. Director General del Registro Civil de la Ciudad de México. Ord. Civil Oral Oral Familiar 1 Acdo. Núm. Exp. 462/2023.
García Camacho David Abraham vs. Figueroa Salgado Adriana. Oral Familiar 1 Acdo. Núm. Exp. 1888/2024.
Gil Paz Karen vs. Colunga Canchola Jesús Eduardo. Oral Familiar 1 Acdo. Núm. Exp. 1600/2024.
Gómez González Laura Georgina y García Aguilar Gerardo. Oral Familiar 1 Acdo. Núm. Exp. 945/2017.
Gómez Tejeda Alma Gabriela vs. Barragán Perales Edmundo. Oral Familiar 1 Acdo. Núm. Exp. 1488/2024.
González Pacheco María de Lourdes. Juris. Voluntaria Familiar 1 Acdo. Núm. Exp. 1576/2024.
González Ruíz María de Lourdes vs. Pérez Alanís Israel. Oral Familiar 1 Acdo. Núm. Exp. 1672/2024.
Gutiérrez Serrano María Auxiliadora vs. Juárez Salgado Francisco Javier. Oral Familiar 1 Acdo. Núm. Exp. 825/2024.
Hernández Laines Gabriela vs. Mota Torrijos Gustavo Manuel. Oral Familiar Elab Ced y Of. 1 Acdo. Núm. Exp. 1206/2024.
Hoyos Pastor Daniela María vs. Femat Lelong Michel. Juic. Oral de Filia. Oral Familiar 1 Acdo. Núm. Exp. 438/2023.
Izquierdo Cabrera Marta Guadalupe vs. Sánchez García Jorge. Oral Familiar Admite. 1 Acdo. Núm. Exp. 474/2025.
Jasso Rosello Ambar Berenice y Pérez Camino José de la Luz. Oral Familiar 1 Acdo. Núm. Exp. 1942/2024.
Monroy González Carlos Alberto vs. Reyes Mondragón Leonzo y S˜egundo Carmona Joaquina. Oral Familiar Desecha. 1 Acdo. Núm. Exp. 465/2025.

SOLO CONSULTA
SOLO CONSULTA
SOLO CONSULTA

Pacheco Mata Elizabeth vs. Méndez Valdez Marco Antonio. Oral Familiar 1 Acdo. Núm. Exp. 255/2025.
Ruíz Tinoco Jocelyn Guadalupe vs. Martínez Florez Luis Felipe. Juic. Oral Especial de Pérd. de la Patria Potest. Oral Familiar Inf Juz 28. 2 Acdos. Núm. Exp. 417/2022 Tomo II.
Salazar Escobar Martha vs. Aguilar Meléndez Carlos. Oral Familiar Inf. 2 Acdos. Núm. Exp. 1741/2024.
Sánchez López José Luis y Hernández Porrás Andrea Monserrat. Oral Familiar 1 Acdo. Núm. Exp. 1654/2024.
Torres Cruz Teresa Elidet vs. Apreza Nava Eligio. Oral Familiar 1 Acdo. Núm. Exp. 903/2024.
Valencia Cruickshank Karmen vs. González Mora Sergio. Oral Familiar 2 Acdos. Núm. Exp. 1723/2024.
Vargas Badillo Tania Anabel vs. González Bolaños Javier Alejandro. Oral Familiar 1 Acdo. Núm. Exp. 1756/2024.

SOLO CONSULTA

EL SECRETARIO JUDICIAL
LIC. LUCIO CAÍN GARCÍA ROBLES

TERCERO DE PROCESO ORAL EN MATERIA FAMILIAR

SECRETARÍA "A"
ACUERDOS DEL 10 DE MARZO DEL 2025

Camacho Castañeda Jordi Fernando y Ríos Sánchez Francisca. Especial Familiar Cz. 1 Acdo. Núm. Exp. 140/2025.
Campos Inclán Esmeralda vs. López Hernández Carlos. Especial Familiar 1 Acdo. Núm. Exp. 1394/2024.
Chávez Castellanos Perla Yutxil. Juris. Voluntaria Familiar 1 Acdo. Núm. Exp. 304/2025.
Díaz Flores María del Rocío vs. Flores Salgado Efrén Mauricio. Especial Familiar 1 Acdo. Núm. Exp. 384/2025.
Flores Morones Mayra Itzen vs. Román Hernández Carlos Alberto. Especial Familiar 1 Acdo. Núm. Exp. 441/2025.
Galdamez Dubon Leslie Latzu vs. González Camacho Roberto Carlos. Especial Familiar 1 Acdo. Núm. Exp. 381/2025.
Gallardo Ollervides Claudia Margarita vs. Sánchez Anaya Juan Pablo. Especial Familiar 1 Acdo. Núm. Exp. 1884/2024.
García Huitrón Eduardo vs. Toral Martínez María del Rosario. Ord. Civil Familiar 1 Acdo. Núm. Exp. 477/2025.
Garita Edelen Patricia Alexandra vs. Bordeau Ledvina Catherine Lynaya. Oral Familiar 2 Acdos. Núm. Exp. 1037/2023.
González Altamirano María Isabel vs. Velázquez López Quinciño Arturo. Oral Familiar 1 Acdo. en Expedientillo. Núm. Exp. 1674/2024.
Hernández Fernando vs. Rangel Arellano Griselda. Especial Familiar 1 Acdo. Núm. Exp. 1014/2024.
Hernández Serrano Jesús Jhair y Gutiérrez Gómez Leonel y Bárcenas Álvarez Sandra Monserrat. Juris. Voluntaria Oral Oral Familiar Comparecencia. 1 Acdo. Núm. Exp. 1887/2024.
Lechuga Espinosa Guillermo vs. Sánchez Arias Jaina Viridiana. Especial Familiar 1 Acdo. Núm. Exp. 1610/2024.
Macedo González Ana María. Juris. Voluntaria Familiar 3 Acdos. en Expedientillo. Núm. Exp. 1677/2024.
Martínez Mancilla Marcelo vs. Leal Aura. Especial Familiar 1 Acdo. Núm. Exp. 464/2025.
Méndez Alonso Alejandro vs. Cuevas Guzmán Yanette Olivia. Especial Familiar 1 Acdo. Núm. Exp. 1504/2024.
Mendoza y Pinzón Sylvia Leonor vs. Becerril Garduño Angélica. Oral Familiar 1 Acdo. Núm. Exp. 777/2023.
Mercado de Los Santos Alberto Levi. Juris. Voluntaria Familiar 1 Acdo. Núm. Exp. 251/2024.
Monroy Hernández Andrea Teresa vs. Cruz Orozco Héctor Armando. Especial Familiar 1 Acdo. Núm. Exp. 1304/2024.
Montiel Fuentes Eduardo vs. Estrada Vargas María Monserrat. Controversias del Orden Familiar Familiar 1 Acdo. Núm. Exp. 474/2025.
Muñoz Montiel Angélica Esther. Juris. Voluntaria Familiar 3 Acdos. Núm. Exp. 40/2025.
Neve Ramírez Wiella Mariana vs. Del Valle González Carlos Alfonso. Especial Familiar 1 Acdo. Núm. Exp. 427/2025.
Ortiz Souza Elvira vs. Manzo Eulloqui María Martha. Ord. Civil Familiar 1 Acdo. Núm. Exp. 467/2025.
Pérez Muñoz Francisco Samuel vs. García Chávez Norma Angélica. Especial Familiar 1 Acdo. Núm. Exp. 407/2025.
Ponce Gómez Sandra Iveth vs. Fernández Fonseca Iván Daniel. Especial Familiar 3 Acdos. Núm. Exp. 77/2025.
Ramírez Baltazar Antonia. Juris. Voluntaria Familiar 1 Acdo. Núm. Exp. 401/2025.
Ramírez Cedillo Virginia. Juris. Voluntaria Familiar 1 Acdo. Núm. Exp. 1370/2024.
Ramírez García Juan y Martínez Alvarado María. Juris. Voluntaria Familiar 1 Acdo. Núm. Exp. 1434/2024.
Razo Solano Daniel Ismael y Castellanos Anchondo Carolina. Especial Familiar Cz. 1 Acdo. Núm. Exp. 197/2025.
Reyes Silva Abigail y Navarrete García Edgardo. Especial Familiar Cz. 1 Acdo. Núm. Exp. 310/2025.
Rivera Martínez Elizabeth vs. Cadena Nava Gabriel Israel. Especial Familiar 1 Acdo. Núm. Exp. 437/2025.
Rojas Cortés Yasmín vs. Cruz Celaya Miguel Ángel. Especial Familiar 1 Acdo. Núm. Exp. 287/2025.
Roldán Nava Miguel. Juris. Voluntaria Familiar 1 Acdo. Núm. Exp. 457/2025.
Rueda Martínez Ariana Berenice vs. Hans Eliezer Simvry Estrada Ocaña. Oral Familiar 1 Acdo. en Expedientillo. Núm. Exp. 1001/2019.
Salazar Rodríguez Julián Rogelio y Manzano Gallardo Rosa María. Juris. Voluntaria Familiar 1 Acdo. Núm. Exp. 447/2025.
Salvador Montoya Concepción. Juris. Voluntaria Familiar 1 Acdo. Núm. Exp. 374/2025.
Sámano Saavedra Luis Fernando vs. García Cervantes Rosa Elena. Especial Familiar 1 Acdo. Núm. Exp. 444/2025.
Sánchez Zambrano Yanet Jéssica vs. Santiago Miguel Eduardo. Especial Familiar 1 Acdo. Núm. Exp. 1657/2024.
Serrano Gálvez Samantha Priscila vs. García Aguilar Yanel Antonio. Especial Familiar 1 Acdo. Núm. Exp. 191/2025.
Tovar Cervantes José Antonio vs. Cervantes García María Auxilio. Especial Familiar 1 Acdo. Núm. Exp. 451/2025.
Vega López Norberto Jorge. Juris. Voluntaria Familiar 1 Acdo. Núm. Exp. 1870/2024.
Villa García Giovanni vs. Ortiz Cornejo Gabriela. Controversias del Orden Familiar Familiar 1 Acdo. Núm. Exp. 471/2025.
Villaseñor González Anabel vs. Mazari Suárez Jesús Francisco y Villaseñor Rosales Agustín su Sucesión. Juic. Oral de Filia. Oral Familiar 1 Acdo. Núm. Exp. 421/2025.
Villegas Martínez Karla vs. Becerril Pérez Víctor Manuel. Especial Familiar 1 Acdo. Núm. Exp. 1054/2024.
Zúñiga Reyna Juan vs. Blancas Ortiz María Isabel. Especial Familiar 1 Acdo. Núm. Exp. 1734/2024.

SOLO CONSULTA

EL SECRETARIO JUDICIAL
LIC. JORGE MACÍAS SÁNCHEZ

SECRETARÍA "B"
ACUERDOS DEL 10 DE MARZO DEL 2025

Alcántara Rodríguez Juana Pamela vs. Cervantes Zamudio Luis Antonio. Oral Familiar 2 Acdos. en Expedientillo. Núm. Exp. 782/2023.
Bautista Flores Rosa María vs. Comparan Mares Juan. Especial Familiar 1 Acdo. Núm. Exp. 1732/2024.
Beltrán Popoca Alma Elizabeth vs. Armendáriz Ramírez Enrique. Especial Familiar 1 Acdo. Núm. Exp. 462/2025.
Cano Rosas Maricarmen vs. Ricardo Morales Francisco Javier. Especial Familiar 2 Acdos. Núm. Exp. 925/2024.
Cortés Reyes América Bianel. Juris. Voluntaria Familiar 2 Acdos. Núm. Exp. 1582/2024.
Del Valle Rábago María Patricia. Juris. Voluntaria Familiar 1 Acdo. Núm. Exp. 1798/2024.
Domínguez Ramírez Sergio Enrique vs. Barreras Parra Anais. Especial Familiar 2 Acdos. Núm. Exp. 1888/2024.
Ferro García Verónica. Juris. Voluntaria Familiar 1 Acdo. Núm. Exp. 1702/2024.
Flores Hidalgo Víctor Hugo vs. Velasco Lara Alexia. Especial Familiar 1 Acdo. Núm. Exp. 1065/2024.
Frías Peralta Mario Alejandro vs. Cruz Lizarez Merary Yohali. Especial Familiar 2 Acdos. en Expedientillo. Núm. Exp. 128/2025.
Gallardo Montiel Margarita vs. Cruz Díaz Pedro Daniel. Oral Familiar 1 Acdo. Núm. Exp. 498/2025.

García Otento Jesús vs. Trejo Preciado Mitzy Guadalupe. Especial Familiar 1 Acdo. Núm. Exp. 158/2025.
Garduño del Razo Carla Stephania vs. Solís Espinosa Carlos Adrián. Juic. Oral de Filia. Oral Familiar 3 Acdos. Núm. Exp. 122/2024.
Gaytán Ordóñez Guadalupe vs. Romero Hernández Ángel. Especial Familiar 1 Acdo. Núm. Exp. 1048/2024.
Hernández Simona Guadalupe. Juris. Voluntaria Familiar 5 Acdos. Núm. Exp. 1885/2024.
Hernández Vela Olvera Viena Sayil vs. Benhumea Sánchez José Carlos. Oral Familiar 1 Acdo. Núm. Exp. 812/2018.
Juárez Andrade Quetzal vs. Sánchez Alonso Gerardo. Especial Familiar 1 Acdo. Núm. Exp. 1645/2024.
Lanzagorta Barquin Mercedes vs. Giordano Silva Mario Alberto. Especial Familiar Cz. 2 Acdos. en Expedientillo. Núm. Exp. 1108/2023.
Méndez Rincón Linda Sonia vs. Rodríguez García José Luis. Especial Familiar Cz. 1 Acdo. Núm. Exp. 305/2025.
Mercado Nieto José Guadalupe vs. Moreno Caballero Xóchitl Gabriela. Especial Familiar 1 Acdo. Núm. Exp. 1150/2024.
Orozco Aragón Mariana y Vizcaya Martínez Francisco Javier. Juris. Voluntaria Oral Oral Familiar 1 Acdo. Núm. Exp. 1725/2024.
Quintin Mortera Gutiérrez Carlos Ángel vs. Millán Motolinia María del Carmen. Juic. Oral de Filia. Oral Familiar 2 Acdos. Núm. Exp. 112/2022.
Román de la Garza Raúl de Jesús vs. Rodríguez Granada Cervantes María del Rocío. Especial Familiar 1 Acdo. Núm. Exp. 1015/2024.
Sánchez Sánchez Nelida vs. Olvera Méndez Carlos Alberto. Especial Familiar 1 Acdo. Núm. Exp. 465/2025.
Velázquez Vargas José Daniel vs. Cortés López Rosalinda. Juic. Oral de Filia. Oral Familiar 1 Acdo. Núm. Exp. 788/2024.
Zaldívar Martínez Milton Iván vs. C Director General del Registro Civil de la Ciudad de México. Oral Familiar 1 Acdo. Núm. Exp. 602/2024.

AUDIENCIA

García Mateo Marco Antonio vs. Flores Vizcarra Zuelly Abigail. Especial Familiar. 1 Audiencia. Núm. Exp. 1358/2024.

SENTENCIA DEFINITIVA DEL 10 DE MARZO DEL 2025

García Mateo Marco Antonio vs. Flores Vizcarra Zuelly Abigail. Especial Familiar Sent. Def. 1 Núm. Exp. 1358/2024

LA SECRETARIA JUDICIAL
LIC. MARÍA FÉLIX SÁNCHEZ PORRAS

SECRETARÍA "C"
ACUERDOS DEL 10 DE MARZO DEL 2025

Alcántara Chávez René Rodrigo y Luna Silva Nuria Citlalli. Juris. Voluntaria Oral Oral Familiar 1 Acdo. Núm. Exp. 183/2024.
Álvarez Camacho Itzel Monserrat y Barrios Hernández Uriel. Especial Familiar Cz. 1 Acdo. Núm. Exp. 303/2025.
Cabello Olvera Karen Estefania vs. Leyva Ortiz Ricardo Antonio. Especial Familiar 2 Acdos. Núm. Exp. 1790/2024.
González Tule Víctor Manuel vs. Salvador Palma Ruperta. Especial Familiar 1 Acdo. Núm. Exp. 443/2025.
Martínez Soto Miguel Octavio y González García Maricela. Especial Familiar Cz. 1 Acdo. Núm. Exp. 1039/2024.
Montes Ramírez Itzuri Fabiola vs. Dehesa Jiménez Luis Daniel. Especial Familiar 1 Acdo. Núm. Exp. 1406/2024.
Ortega Balderas Midory y Díaz Rosano Argeniz Jazaeel. Especial Familiar Cz. 1 Acdo. Núm. Exp. 456/2025.
Ramos Peña Érika Pilar. Juris. Voluntaria Familiar 3 Acdos. Núm. Exp. 1686/2024.
Reyes Ovalle Sofía. Juris. Voluntaria Familiar 1 Acdo. Núm. Exp. 439/2025.

NO PUBLICADOS

Ceja San Juan Olga vs. Jiménez Muñoz Ismael y C Juez T˜rigésimo O˜ctavo del Registro Civil de la Ciudad de México y C Director General del Registro Civil de la Ciudad de México. Ord. Civil Familiar 1 Acdo. Núm. Exp. 1366/2024.
García Cruz María de la Luz vs. C Director General del Registro Civil de la Ciudad de México. Oral Familiar 1 Acdo. Núm. Exp. 1586/2024.
Quintana Rey Guadalupe Aidhe vs. Raymundo Martínez Raciel. Especial Familiar 1 Acdo. Núm. Exp. 663/2024.
Valente Parra María Carolina vs. González Ramírez Carlos Bladimir. Especial Familiar 2 Acdos. Núm. Exp. 1136/2024.

LA SECRETARIA JUDICIAL
LIC. MARÍA DOLORES ÁLVAREZ QUINTERO

CUARTO DE PROCESO ORAL EN MATERIA FAMILIAR

SECRETARÍA "A"
ACUERDOS DEL 10 DE MARZO DEL 2025

Alcocer Velázquez María de la Luz. Juris. Voluntaria Familiar Ofic Arch. 1 Acdo. en Expedientillo. Núm. Exp. 881/2023 Expedientillo.
Barrón López Oswaldo Adán vs. Pérez Márquez Delia Jazmín. Ord. Civil Oral Oral Familiar Cert Uga. 1 Acdo. Núm. Exp. 1381/2024.
Béjarano Espíndola Stefany vs. López Aguilar Carlos Francisco. Especial Familiar P. 1 Acdo. Núm. Exp. 367/2025.
Benítez Palma Francisco vs. López Mendoza María Alejandra. Ord. Civil Oral Oral Familiar 2 Acdos. Núm. Exp. 1077/2024.
Camacho Rodríguez Guadalupe vs. Quintana Martínez Leonardo. Especial Familiar Cert Uga. 1 Acdo. Núm. Exp. 1021/2024.
Castillo Santos Jorge vs. Sánchez Ramírez Leonor Dulce María. Especial Familiar 103. 3 Acdos. Núm. Exp. 287/2025.
Castro Hernández Patricia vs. De la Cruz Ibáñez Óscar. Especial Familiar 2 Acdos. Núm. Exp. 671/2024.
Castro Hernández Viridiana vs. Rosales Islas Roberto Carlos. Oral Familiar 1 Acdo. Núm. Exp. 1181/2023.
Cejudo Mendoza Jair Francisco y Jiménez Salinas Sarai. Oral Familiar P. 1 Acdo. Núm. Exp. 351/2025.
Córdova Vásquez Efrén Fernando vs. Hernández Huerta Kenia. Especial Familiar Cop Cert. 1 Acdo. Núm. Exp. 1210/2024.
Corona López María Guadalupe vs. Jiménez Silvestre Itzain. Oral Familiar Cecofam. 1 Acdo. Núm. Exp. 611/2023.
Díaz Lule Alberto vs. Luna Méndez María Guadalupe. Especial Familiar Admite. 1 Acdo. Núm. Exp. 364/2025.
Díaz Sánchez Elida Rocío vs. Carmona Ruiz Christian. Juris. Voluntaria Familiar P. 1 Acdo. Núm. Exp. 354/2025.
Dolores Galván Adelina. Juris. Voluntaria Familiar Acta Minima Aj. 1 Acdo. Núm. Exp. 231/2025.
Dueñas Camacho María Guadalupe vs. Chavira de la Rosa Juan Manuel. Especial Familiar Ced Sin Dilig. 1 Acdo. Núm. Exp. 1877/2024.
Galindo Virgilio Susi. Juris. Voluntaria Familiar Minuta. 1 Acdo. Núm. Exp. 141/2025.
García Sánchez Erick José vs. Bermúdez Calderón Paola Jazmín. Juic. Oral de Filia. Oral Familiar Incifo. 1 Acdo. Núm. Exp. 337/2024.
García Santiago Yazmín Yadira vs. Flores Chavarría Jonathan. Especial Familiar P. 1 Acdo. Núm. Exp. 377/2025.
Guendulain Sánchez Uzziel Armando vs. C Director del Registro Civil de la Ciudad de México. Ord. Civil Oral Oral Familiar Autorizaciones. 1 Acdo. Núm. Exp. 1431/2024.
Gutiérrez Escalona Álvaro vs. Rojas Gutiérrez Lucía Vanesa. Especial Familiar Ced Sin Dilig. 1 Acdo. Núm. Exp. 1654/2024.
Gutiérrez Larios Jovany Alexis vs. Velázquez Hernández Karla. Juic. Oral de Filia. Oral Familiar 1 Acdo. Núm. Exp. 814/2023.
Hernández Delgado Isabel Abigail vs. Torres Álvarez Daniel Eduardo. Oral Familiar Ced Sin Dilig. 1 Acdo. Núm. Exp. 674/2023.
Hidalgo Maldonado Laura vs. Bistrain Ojeda Moisés Edgardo. Especial Familiar Ced Sin Dilig. 1 Acdo. Núm. Exp. 1884/2024.
Jiménez López María Teresa vs. Villagómez Mena Alberto Isaac. Especial Familiar Ofic Arch. 1 Acdo. en Expedientillo. Núm. Exp. 844/2024 Expedientillo.
Loredo González Lizette vs. Monroy Trujillo Abraham. Especial Familiar 1 Acdo. Núm. Exp. 1907/2024.
Luna Hernández Noemí vs. Mohedano Luna Humberto Isaac. Ord. Civil Familiar Dev de Exhorto. 1 Acdo. Núm. Exp. 1474/2024.
Martínez González María Elizabeth vs. Huerta Vaca Paulo César. Especial Familiar Dada. 1 Acdo. Núm. Exp. 1377/2024.
Mateos Segura Raúl vs. Pérez Arriaga Gabriela Virginia. Especial Familiar Archivo. 1 Acdo. Núm. Exp. 1797/2024.
Muñoz Nieto Pamela Abigail vs. Ibarra Díaz Andrés Geovanny. Especial Familiar 1 Acdo. Núm. Exp. 264/2025.
Muñoz Pérez Eleazar. Juris. Voluntaria Familiar P. 1 Acdo. Núm. Exp. 397/2025.

SOLO CONSULTA
SOLO CONSULTA
SOLO CONSULTA

Olascoaga Camacho Ana Elena vs. María del Rosario Castañeda Olascoaga y Francisco Javier Leobardo Castañeda Zepeda. Oral Familiar Debera Estarse. 1 Acdo. Núm. Exp. 754/2019.
Orozco Garduño Evelia y José de Jesús Castro Pérez. Oral Familiar Llegada de Autos. 1 Acdo. Núm. Exp. 561/2018.
Pacheco del Valle Julia Cristina vs. Hernández Ordóñez Sergio Óscar. Especial Familiar P. 1 Acdo. Núm. Exp. 341/2025.
Padilla Carpizo Natalia vs. Hakiri Walid. Especial Familiar Cert Uga. 1 Acdo. Núm. Exp. 1971/2024.
Priego Martínez Fátima Mallela vs. Fernández Enríquez Roberto. Ord. Civil Familiar Apel. 4 Acdos. Núm. Exp. 10/2025.
Ramírez Saavedra José Antonio vs. Carbajal Godínez Elizabeth. Oral Familiar Desechamiento. 1 Acdo. Núm. Exp. 140/2025.
Ramírez Ubiarco Silvia. Juris. Voluntaria Familiar 1 Acdo. Núm. Exp. 4/2025.
Reyes Mejía Alma Azucena vs. De la Rosa Limón José Fernando. Especial Familiar Dev Ced. 1 Acdo. Núm. Exp. 1471/2024.
Salomón Chable Guillermina vs. Gómez García Daniel Alberto. Especial Familiar 1 Acdo. Núm. Exp. 921/2024.
Sánchez Reyes Jesús Claudio vs. Hernández Montero Jenny del Carmen. Especial Familiar Fecha 272 B. 1 Acdo. Núm. Exp. 1231/2024.
Sánchez Santos Daniela vs. Mejía Tapia Marco Antonio. Especial Familiar P. 1 Acdo. Núm. Exp. 374/2025.
Sixtega Cobaxin Óscar vs. Cobix Ventura Lorena. Especial Familiar Ced Sin Diligen. 1 Acdo. Núm. Exp. 1871/2024.
Tamborrel Suárez María Eugenia vs. C Director General del Registro Civil de la Ciudad de México. Ord. Civil Familiar 1 Acdo. Núm. Exp. 154/2025.
Ugalde Ovando Adrián Ramón vs. Alegría Gfomez Rocío Berenice. Especial Familiar Cert Uga. 1 Acdo. Núm. Exp. 1910/2024.
Umbral Rojas Julia. Juris. Voluntaria Familiar P. 1 Acdo. Núm. Exp. 357/2025.
Velarde Monterrubio Alejandra y Pastor Chávez Jack Manuel. Especial Familiar Admite F Aud. 1 Acdo. Núm. Exp. 321/2025.
Velázquez Hernández Rocío del Pilar y Ochoa Alejos José Rodolfo. Especial Familiar Archivo. 1 Acdo. Núm. Exp. 1934/2024.
Villarreal Hurtado Iván Ignacio vs. Padua García María Antonieta Xōchitl. Oral Familiar V a Mp. 1 Acdo. Núm. Exp. 421/2024.
AUDIENCIA
Bernal Negrete Fermín vs. Navarro Pérez Irma. Sent. Def. Especial Familiar. 1 Audiencia. Núm. Exp. 1517/2024.

SENTENCIA DEFINITIVA DEL 10 DE MARZO DEL 2025

Santana Sierra Guadalupe Nayelli vs. Daniel Gómez José Luis. Oral Familiar Sent. Def. no Publ. de su Fecha 1 Núm. Exp. 1271/2024

LA SECRETARIA JUDICIAL
LIC. REYNA EMILIA CRESPO AGUILAR

SECRETARÍA "B"
ACUERDOS DEL 10 DE MARZO DEL 2025

Alonso Hernández Gerardo Alberto vs. Aguilar Díaz Candy Mizuky. Especial Familiar 2 Acdos. Núm. Exp. 580/2024.
Ampudia Vargas Samuel de Jesús y Navarro Burguete Alicia Araceli. Especial Familiar 1 Acdo. Núm. Exp. 250/2025.
Blanco López Korina vs. García Zúñiga Héctor Gabriel. Especial Familiar Comparec. 15. 2 Acdos. Núm. Exp. 205/2025.
Castillo Alanís Balfred vs. Velázquez Bahena Jazmín. Especial Familiar Admite. 3 Acdos. Núm. Exp. 262/2025.
Covarrubias González Alejandra Deyanira vs. Solís Rodríguez David Isai. Especial Familiar Ex Cap. 1 Acdo. Núm. Exp. 285/2025.
Espíndola Anaya Francisco. Juris. Voluntaria Familiar P. 1 Acdo. Núm. Exp. 1882/2024.
García Illescas María del Carmen vs. Zapata Alemán Raúl. Especial Familiar 1 Acdo. Núm. Exp. 320/2025.
González Garduño Rosario de Fátima vs. Briseño Deciga Juan Manuel. Especial Familiar 2 Acdos. Núm. Exp. 762/2024.
Hernández Armenta Patricia vs. Rodríguez Castillo Fernando Agustín. Oral Familiar Nvo. Of Semovi. 1 Acdo. Núm. Exp. 872/2023.
Hernández González Mónica Eugenia. Juris. Voluntaria Familiar Imss. 1 Acdo. Núm. Exp. 182/2025.
Ibarra Flores Karen y Jiménez Aguirre José Carlos. Especial Familiar D. 1 Acdo. Núm. Exp. 88/2025.
Jiménez Garduño Alberto. Juris. Voluntaria Familiar 1 Acdo. Núm. Exp. 1878/2024.
Loera Ramírez Ramón vs. Loera Escobar Humberto. Oral Familiar Sicor. 1 Acdo. Núm. Exp. 332/2025.
Martínez Hernández Rogelio vs. Navarro Pérez Georgina. Juic. Oral de Filia. Oral Familiar Des. 1 Acdo. Núm. Exp. 348/2025.
Méndez López Adalberto vs. Cobo Armijo María Fernanda. Especial Familiar P. 1 Acdo. Núm. Exp. 358/2025.
Muñoz Micaela y Solís Claudio Felipe de Jesús. Juris. Voluntaria Familiar Expedientillo. 1 Acdo. Núm. Exp. 52/2024.
Olivares Moreno Julieta Érika y Contreras Varas Rubén Rodrigo. Especial Familiar Estarce. 1 Acdo. Núm. Exp. 1725/2024.
Pérez Morales Dolores Magdali vs. Meza Reyes Víctor Manuel. Controversias del Orden Familiar Familiar a S D. 1 Acdo. Núm. Exp. 1898/2024.
Pérez Valentín Areli Damacia vs. Osorio Trejo Edwin Sebastián. Especial Familiar 1 Acdo. Núm. Exp. 1080/2024.
Polgovsky Horna Catalina Eugenia y Phillips Medina David Aloisha. Especial Familiar P. 1 Acdo. Núm. Exp. 365/2025.
Prokopova Martina y González Velázquez Luis. Especial Familiar Acta Minima Aj. 2 Acdos. Núm. Exp. 158/2025.
Sánchez Rosas Óscar Adolfo y González Sánchez Rosa Esperanza. Especial Familiar Acta Minima Aj. 2 Acdos. Núm. Exp. 282/2025.
Sánchez Zaragoza Osmar. Juris. Voluntaria Familiar 1 Acdo. Núm. Exp. 362/2025.
Santiago Jiménez Moisés vs. Arenas Miguel Maribel. Especial Familiar Exp. Cc. 1 Acdo. Núm. Exp. 595/2024.

SENTENCIAS DEFINITIVAS DEL 10 DE MARZO DEL 2025

Prokopova Martina y González Velázquez Luis. Especial Familiar Sent. Def. 1 Núm. Exp. 158/2025
Sánchez Rosas Óscar Adolfo y González Sánchez Rosa Esperanza. Especial Familiar Sent. Def. 1 Núm. Exp. 282/2025

LA SECRETARIA JUDICIAL POR MINISTERIO DE LEY
LIC. ANDREA MAGDALENA PARADA QUEZADA

SECRETARÍA "C"
ACUERDOS DEL 10 DE MARZO DEL 2025

Ayala Fuentes Juan vs. López Uribe María de Lourdes. Ord. Civil Oral Oral Familiar 1 Acdo. Núm. Exp. 1160/2024.
Campos Luna Luis Oswaldo vs. Campos Navarrete Juana Concepción. Especial Familiar Fecha Rat. 1 Acdo. Núm. Exp. 783/2024.
Cruz Melgoza Jacqueline vs. Bernal Barrios Rodrigo. Ord. Civil Oral Oral Familiar 15 Días. 2 Acdos. Núm. Exp. 1330/2024.
Dávila Álvarez Armando vs. Ledesma Díaz María Teresa. Ord. Civil Oral Oral Familiar Deb. 1 Acdo. Núm. Exp. 1056/2024.
Dávila Álvarez Armando vs. Ledesma Díaz María Teresa. Ord. Civil Oral Oral Familiar T Uga Inf Cumpl. Ced Not. 1 Acdo. en Incidente. Núm. Exp. 1056/2024 Inc. de Compensación.
Dávila Álvarez Armando vs. Ledesma Díaz María Teresa. Ord. Civil Oral Oral Familiar O. P Sup. 2 Acdos. en Incidente. Núm. Exp. 1056/2024 Inc. de Pago de Pensión Alimenticia.
Díaz Alonso Martha Angélica vs. De la Cruz de Ávila Hugo Francisco. Especial Familiar 1 Acdo. Núm. Exp. 66/2025.
García Menchaca Laura vs. Morales Ávila Edgar. Ord. Civil Oral Oral Familiar 2 Acdos. Núm. Exp. 1283/2024.
García Padilla Miguel y García Padilla Juana vs. Jorge Antonio Ruíz Juárez. Oral Familiar Minutas. 2 Acdos. Núm. Exp. 299/2021.
Garduño Espinosa María del Carmen. Juris. Voluntaria Familiar 1 Acdo. Núm. Exp. 373/2025.
Gómez Maximina vs. Serapio Gómez Carolina. Juic. Oral Especial de Pérd. de la Patria Potest. Oral Familiar Inf. Def. Pública. 1 Acdo. Núm. Exp. 1043/2024.
González Cano Adrián vs. Monroy Estrada Susana. Oral Familiar Inf Ev Psico. 1 Acdo. Núm. Exp. 616/2023 Tomo III.
Hernández Guevara Blanca Estela vs. Peña Cárdenas Rafael Sergio. Ord. Civil Familiar D. 1 Acdo. Núm. Exp. 160/2025.
Jiménez Rosas Teresa. Juris. Voluntaria Familiar Of Sala. 1 Acdo. Núm. Exp. 546/2024.
Marín Romero Cynthia vs. Jaime Vega David. Ord. Civil Familiar R Adn G Of Alim. G. 1 Acdo. Núm. Exp. 453/2024.
Martínez Hernández Antonio de Jesús vs. Cano Ruíz Stephanie Julieta. Ord. Civil Oral Oral Familiar Elab Ced. 1 Acdo. Núm. Exp. 1069/2024.
Martínez Licóna Vanessa Verenice vs. Eugenio Bautista Edgar. Ord. Civil Familiar Ced Sin. 1 Acdo. Núm. Exp. 1896/2024.

SOLO CONSULTA
SOLO CONSULTA
SOLO CONSULTA

Mier Monroy Ramón Antonio y Dosal Pons Georgina María. Especial Familiar N a 112 IV. 2 Acdos. Núm. Exp. 1769/2024.
Montero Vértiz Nohemí vs. Córdoba del Razo Luis Armando. Especial Familiar P. 1 Acdo. Núm. Exp. 389/2025.
Olivera Álvarez Anahaly vs. Avilés Nava Óscar Adrián. Especial Familiar Rev Aut 112 IV. 1 Acdo. Núm. Exp. 1893/2024.
Recinas Miranda Karla Alejandra y Rojas Lara Armando. Especial Familiar Elab Exh. 1 Acdo. Núm. Exp. 1656/2024.
Reyes Espinal Daffne Adriana vs. Zamora Zúñiga Álvaro. Especial Familiar R F Ced. 1 Acdo. Núm. Exp. 1643/2024.
Rivera Navarrete Enrique de Jesús vs. Saldamando Peña Andrea. Ord. Civil Oral Oral Familiar 1 Acdo. Núm. Exp. 1233/2024.
Rodríguez Pérez Elizabeth vs. Gómez Aquino Javier Alberto. Especial Familiar Admite. 1 Acdo. Núm. Exp. 383/2025.
Roldán Nieto Ricardo vs. Rodríguez Pérez Laura Marcela. Especial Familiar Dev Arch. 1 Acdo. Núm. Exp. 590/2022.
Torres Pérez Gabriela vs. Rosales Banuet Carlos Alain. Especial Familiar 2 Acdos. Núm. Exp. 703/2024.
Villalva Hernández Israel vs. Tomás Rodríguez Jéssica. Ord. Civil Oral Oral Familiar Elab Ced. 1 Acdo. Núm. Exp. 1213/2024.

AUDIENCIAS

Gómez Maximina vs. Serapio Gómez Carolina. Aud. de Juic. Juic. Oral Especial de Pérd. de la Patria Potest. Oral Familiar. 1 Audiencia. Núm. Exp. 1043/2024.
Pacheco González Verónica y Nájera Esquivel Sergio Enrique. Aud. de Juic. Especial Familiar. 1 Audiencia. Núm. Exp. 176/2025.

SENTENCIA DEFINITIVA DEL 10 DE MARZO DEL 2025

Barragán Juárez Luis vs. Constantino Islas Patricia. Especial Familiar Sent. Def. 1 Núm. Exp. 153/2025
Pacheco González Verónica y Nájera Esquivel Sergio Enrique. Especial Familiar Sent. Def. 1 Núm. Exp. 176/2025

LA SECRETARIA JUDICIAL
LIC. ANDREA MAGDALENA PARADA QUEZADA

QUINTO DE PROCESO ORAL EN MATERIA FAMILIAR

SECRETARÍA "A"
ACUERDOS DEL 10 DE MARZO DEL 2025

Alarcón Castillejos María Fernanda vs. Hernández Vega Michael. Oral Familiar Ratificación. 1 Acdo. Núm. Exp. 1494/2024.
Gómez Torres Jonathan Pedro vs. Flores Morales Selene. Ord. Civil Oral Oral Familiar Nueva Cuenta. 1 Acdo. Núm. Exp. 321/2025.
Jiménez Rodríguez Brenda Patricia vs. Velasco Molina Mario Jesús. Ord. Civil Oral Oral Familiar Nueva Cuenta. 1 Acdo. Núm. Exp. 154/2025.
León Vázquez Mariana. Ord. Civil Oral Oral Familiar Desechamiento. 1 Acdo. Núm. Exp. 497/2025.
Mejía Badillo Maite vs. Amaya Pérez Roberto Agustín. Oral Familiar Autr. Demandado. 1 Acdo. Núm. Exp. 1084/2024.
Torres Thompson Martha Melissa vs. Durán Carrera Diego. Ord. Civil Oral Oral Familiar Comparecencia. 1 Acdo. Núm. Exp. 317/2025.
Valenzo Fernández Cynthia Tamar vs. Valenzo Fernández Damaris Netzai y Miranda Barrón Erick Martín. Ord. Civil Oral Oral Familiar Desechamiento. 1 Acdo. Núm. Exp. 484/2025.

NO PUBLICADOS

Barbosa Almanza Carlos Ernesto vs. Miranda Díaz Leticia Montserrat. Ord. Civil Oral Oral Familiar Admisorio. 1 Acdo. Núm. Exp. 301/2025.
Flores Vite Diana Judith vs. Morales Godos Fernando. Ord. Civil Oral Oral Familiar Exhibe Doc. 2 Acdos. Núm. Exp. 251/2025.
Gutiérrez Mendoza Anabel Sara vs. Correa Ultreras Enrique. Ord. Civil Oral Oral Familiar Prevención. 1 Acdo. Núm. Exp. 407/2025.
Hernández Licóna Pamela vs. Reyes Villalobos Juan Gilberto. Ord. Civil Oral Oral Familiar Sin Personalidad. 2 Acdos. Núm. Exp. 254/2025.
Martínez Barrón Diana Verónica vs. Carreto Romero José Miguel. Oral Familiar Requiere Traslado. 1 Acdo. Núm. Exp. 1401/2024.
Quintero Ortega Joel vs. Montelongo Durán Paula. Ord. Civil Oral Oral Familiar Admisorio. 1 Acdo. Núm. Exp. 337/2025.
Ramos García Tanya. Juris. Voluntaria Familiar Prevención. 1 Acdo. Núm. Exp. 284/2025.
Ruíz Villalba Liz Verónica vs. Neri Márquez Ricardo Álvaro. Oral Familiar Manifestaciones. 2 Acdos. Núm. Exp. 1570/2024.
Vega Hernández Hilda. Juris. Voluntaria Familiar Remite Auto. 1 Acdo. Núm. Exp. 1367/2024.

AUDIENCIA

Mejía Badillo Maite vs. Amaya Pérez Roberto Agustín. Acta Minima de Aud. Especial 272-B Primera Fase Oral Familiar. 1 Audiencia. Núm. Exp. 1084/2024.

EL SECRETARIO JUDICIAL
LIC. ALEJANDRO SEVILLA TALAVERA

SECRETARÍA "B"
ACUERDOS DEL 10 DE MARZO DEL 2025

Luna Vital Norma Érika vs. C Director General del Registro Civil de la Ciudad de México. Ord. Civil Familiar Recibe Documentos Actora Previa Copia. 2 Acdos. Núm. Exp. 1398/2024.
Ruíz Ponce Pamela Alejandra y Luis Alberto Esquivel Ayala. Ord. Civil Oral Oral Familiar Auto. 1 Acdo. Núm. Exp. 572/2021.
Secreto. Ord. Civil Oral Oral Familiar Ratificación. 1 Acdo. Núm. Exp. 445/2025.

NO PUBLICADOS

Aragón Ramos Regina Isabel vs. Martín Pereira Enrique. Ord. Civil Oral Oral Familiar Prevención. 1 Acdo. Núm. Exp. 378/2025.
Chabert Alonso Mariana vs. Lecuona Madero Adolfo. Ord. Civil Oral Oral Familiar Apelación. 1 Acdo. en Seccion_De_Ejecución. Núm. Exp. 375/2016 Vía de Apremio II Sep 2024.
Domínguez Skidmore Elizabeth Alene vs. Vujosevich Trejo Jorge Eduardo. Ord. Civil Oral Oral Familiar Admisión. 1 Acdo. Núm. Exp. 262/2025.
Garrido García Juan Antonio vs. Ayala Cruz María Yolanda. Ord. Civil Oral Oral Familiar Admisión. 1 Acdo. Núm. Exp. 368/2025.
Jaimes Recendiz Elizabeth vs. Gutiérrez González Roberto Said. Especial Familiar Admisión. 1 Acdo. Núm. Exp. 385/2025.
Medina Salazar Gina vs. Vargas Gutiérrez Víctor Manuel. Ord. Civil Oral Oral Familiar Admisión. 1 Acdo. Núm. Exp. 372/2025.
Ruíz Ponce Pamela Alejandra y Esquivel Ayala Luis Alberto. Ord. Civil Oral Oral Familiar Auto Emb. 1 Acdo. en Otros. Núm. Exp. 572/2021 Vía de Apremio Cump. Al Pago P. A.
Tinoco Almanza Macario vs. Vicente Mejía Susana. Especial Familiar Admisión. 1 Acdo. Núm. Exp. 388/2025.
Torres Cruz Cresencio vs. Ramírez Domínguez Xóchitl Leonor. Ord. Civil Oral Oral Familiar Admisión. 1 Acdo. Núm. Exp. 375/2025.
Vargas Terrazas Margarita vs. Torres Gómez Francisco Javier. Ord. Civil Oral Oral Familiar Admisión. 1 Acdo. Núm. Exp. 380/2025.

AUDIENCIA

Díaz Rodríguez Guillermo Roberto vs. Bautista Rivera Dulce María. Acta Aud. Especial (Plática Previa Con Las Partes) Especial Familiar. 1 Audiencia. Núm. Exp. 1382/2024.

LA SECRETARIA JUDICIAL
LIC. SILVIA MONROY RODRÍGUEZ

SECRETARÍA "C"
ACUERDOS DEL 10 DE MARZO DEL 2025

Agata Iciek Aleksandra. Juris. Voluntaria Familiar Prevención. 1 Acdo. Núm. Exp. 459/2025.
Álamo García Gabriela vs. Oregon González Daniel Alejandro. Especial Familiar Admisión. 1 Acdo. Núm. Exp. 36/2025.
Cornejo Bernal Alejandro vs. Chico Alcibar Sarai Berenice. Especial Familiar Prevención. 1 Acdo. Núm. Exp. 429/2025.
Martínez Gutiérrez Víctor Manuel vs. Hernández Camacho María Elena. Ord. Civil Oral Oral Familiar Nueva Cuenta. 1 Acdo. Núm. Exp. 239/2025.
Martínez Martínez Noé Sebastián vs. Gómez Escamilla Sandra. Ord. Civil Oral Oral Familiar Admisión. 1 Acdo. Núm. Exp. 456/2025.
Secreto. Especial Familiar Auto. 1 Acdo. Núm. Exp. 9/2025.
Sierra Sánchez Medal Santiago. Juris. Voluntaria Familiar Desecha. 1 Acdo. Núm. Exp. 460/2025 Principal.
Solano Correa Keisy Adllary vs. Sánchez Mercado Brayan Eduardo. Especial Familiar Ratificación. 1 Acdo. Núm. Exp. 1293/2024.

MAL PUBLICADOS

Ramírez Pérez Jorge Alberto vs. Aldeco López Silvia Patricia. Especial Familiar Prevención. 1 Acdo. Núm. Exp. 376/2025.

SOLO CONSULTA
SOLO CONSULTA
SOLO CONSULTA

NO PUBLICADOS

Ávila Flores Irvin vs. Ávila García Maribel. Especial Familiar Apel. Preventiva. 3 Acdos. Núm. Exp. 1503/2024.

Camacho Garduño Fabiola. Juris. Voluntaria Familiar Admisión. 1 Acdo. Núm. Exp. 426/2025.

García Muñiz María de la Luz vs. Velázquez González Carlos Ricardo. Especial Familiar Prevención. 1 Acdo. Núm. Exp. 413/2025.

Gómez Camargo Sabino vs. Martínez Chavero Rosalba. Especial Familiar Admisión. 1 Acdo. Núm. Exp. 430/2025.

Gómez Contreras Jesús Humberto vs. Basáñez Márquez Frida. Especial Familiar Prevención. 1 Acdo. Núm. Exp. 419/2025.

Gutiérrez Contreras Raquel de Los Remedios vs. López Pacheco Araceli. Ord. Civil Oral Oral Familiar Admisión. 1 Acdo. Núm. Exp. 409/2025.

León Reynoso Gabriela Haydee. Ord. Civil Oral Oral Familiar Desecha. 1 Acdo. Núm. Exp. 416/2025.

López Molina Isabel Monserrat. Juris. Voluntaria Familiar Prevención. 1 Acdo. Núm. Exp. 449/2025.

Luna Hernández Marlen vs. Martínez Alvarado Genaro. Especial Familiar Admisión. 1 Acdo. Núm. Exp. 446/2025.

Madrid Peralta Pedro Guillermo y Hernández Pérez Ana Rosa. Juris. Voluntaria Familiar Desecha. 1 Acdo. Núm. Exp. 436/2025.

Muñoz Nájera Antonio y Pérez Hernández Noemí vs. Muñoz Pérez Tania Inés. Oral Familiar Prevención. 1 Acdo. Núm. Exp. 433/2025.

Rodríguez Jiménez Elsa Gabriela vs. Trejo Perales Luis Rogelio. Ord. Civil Oral Oral Familiar Admisión. 1 Acdo. Núm. Exp. 269/2025.

Ruíz Rodríguez Maribel vs. Convento Cervantes Armando. Especial Familiar Prevención. 1 Acdo. Núm. Exp. 423/2025.

Vargas Cruz Marina. Juris. Voluntaria Familiar Prevención. 1 Acdo. Núm. Exp. 439/2025.

AUDIENCIAS

Corro Márquez Yuridia vs. Pacheco García Humberto. Acta Minima de Aud. Especial de Div. Especial Familiar. 1 Audiencia. Núm. Exp. 849/2024.

Vargas Erazo Ligia Elena vs. Barbazan Martínez Carlos. Acta Minima de Aud. de Sent. Ord. Civil Oral Oral Familiar. 1 Audiencia. Núm. Exp. 706/2024.

SENTENCIA DEFINITIVA DEL 10 DE MARZO DEL 2025

Vargas Erazo Ligia Elena vs. Barbazan Martínez Carlos. Ord. Civil Oral Oral Familiar Sent. Def. 1 Núm. Exp. 706/2024

LA SECRETARIA JUDICIAL
LIC. YARA KARIN ZAMORA BLANCAS

SEXTO DE PROCESO ORAL EN MATERIA FAMILIAR

SECRETARÍA "A"
ACUERDOS DEL 10 DE MARZO DEL 2025

. Oral Familiar T-Disposición Copias Uga. 1 Acdo. Núm. Exp. 310/2024.

Abbud Manzur Alyn vs. Matta Berumen Guillermo Alejandro. Especial Familiar T-Oficio a Disposición. 1 Acdo. Núm. Exp. 1170/2024.

Aguilera Rodríguez Miguel Camilo y Sánchez Moreno María Margarita. Especial Familiar Pasa a Sentencia. 1 Acdo. Núm. Exp. 1591/2024.

Alatriste Soto Yazmín vs. Urbano Rojas Francisco Javier. Especial Familiar T-Ced Sin Diligenciar. 1 Acdo. Núm. Exp. 1644/2024.

Ambrosio Montes Patricia vs. Rico Hernández Gerardo. Especial Familiar T-Ced Sin Diligenciar. 1 Acdo. Núm. Exp. 1931/2024.

Araujo Zaragoza Fernando Alonso vs. Nava Zamudio María Gabriela. Especial Familiar T-Computo. 2 Acdos. Núm. Exp. 1237/2024.

Arellano Gallardo Ulisses Giovani vs. Jiménez Morales Karen Esther. Especial Familiar T-Ced Sin Diligenciar. 1 Acdo. Núm. Exp. 1564/2024.

Barrios Herminia. Juris. Voluntaria Familiar T-Acuse. 1 Acdo. Núm. Exp. 1031/2024.

Beltrán Beltrán Luis vs. Torres Gómez Olga Olivia. Especial Familiar T-Ced Sin Diligenciar. 1 Acdo. Núm. Exp. 27/2025.

Cárdenas Carreón René Omar vs. Director General del Registro Civil de la Ciudad de México. Ord. Civil Familiar T-Computo. 2 Acdos. Núm. Exp. 1611/2024.

Carmona Martínez Itzel Stefanie vs. Sosa Neri Jesús Enrique. Ord. Civil Oral Oral Familiar T-Subsanación. 1 Acdo. Núm. Exp. 651/2024.

Cerezo López Teresa. Juris. Voluntaria Familiar T-Acuse. 1 Acdo. Núm. Exp. 761/2023.

Cerón Mosqueda Mariana vs. Castro Rodríguez Octavio Raúl. Especial Familiar T-Contestación de Oficio. 1 Acdo. Núm. Exp. 1384/2024.

Cruz Rodríguez Elba Lilia. Juris. Voluntaria Familiar T-Disposición Copias Uga. 2 Acdos. Núm. Exp. 540/2024.

Díaz Cobos Alma Rosa vs. López Hernández Ricardo. Especial Familiar Reserva Contestación. 1 Acdo. Núm. Exp. 1674/2024.

Díaz López Andrea Yunuhen vs. López Pérez Alejandro. Especial Familiar T-Se Ordena Nuevo Emplazamiento. 1 Acdo. Núm. Exp. 1861/2024.

Domínguez Gorostieta María José vs. Jaramillo Jiménez Eric Rodrigo. Especial Familiar Se Desechan Manifestaciones-1027. 1 Acdo. Núm. Exp. 1797/2024.

Figueroa Bulnes Coral Rosa vs. Montoya Euresti Raúl Edmundo. Especial Familiar T-Ced Sin Diligenciar. 1 Acdo. Núm. Exp. 1901/2024.

Flores Almaraz María Cristina. Juris. Voluntaria Familiar Se Reprograma Aud. de Juicio. 1 Acdo. Núm. Exp. 991/2024.

Galindo Lobato Alan Mauricio. Juris. Voluntaria Familiar T-Dada Nueva Cuenta. 1 Acdo. Núm. Exp. 1217/2024.

Galindo Mota Angélica vs. Hernández Covarrubias Luis Alberto. Especial Familiar T-Ced Sin Diligenciar. 1 Acdo. Núm. Exp. 100/2025.

García Hernández Julio. Juris. Voluntaria Familiar T-Disposición Oficio. 1 Acdo. Núm. Exp. 1731/2024.

García Moreno Ivonne Loana vs. Gómez Herrera Luis Alberto. Especial Familiar T-Autr. de Copias. 1 Acdo. Núm. Exp. 1737/2024.

García Nava Salvador vs. Jiménez Montes María Betzabe. Especial Familiar Subsanación. 1 Acdo. Núm. Exp. 1504/2024.

Gómez Ramírez Ramón Gerardo. Juris. Voluntaria Familiar T-Acuse. 1 Acdo. Núm. Exp. 954/2023.

González Osorio Norma Angélica vs. García Rueda Eric Eduardo. Especial Familiar T-Dada Nueva Cuenta. 1 Acdo. Núm. Exp. 164/2025.

Granados Eusebi Karlo Antonio vs. Hernández Jaimes Fabiola. Especial Familiar T-Computo. 2 Acdos. Núm. Exp. 1584/2024.

Guerrero Barbosa Mayte vs. Marroquín Bernal Juan Alfonso. Juic. Oral de Filia. Oral Familiar T-Se Ordena Oficio. 1 Acdo. en Expedientillo. Núm. Exp. 571/2022.

Guevara Garfias María Guadalupe su Sucesión. Juris. Voluntaria Familiar T-Acuse. 1 Acdo. Núm. Exp. 817/2023.

Gutiérrez Ventura Miriam vs. José Francisco Santoyo Huerta. Juic. Oral de Filia. Oral Familiar T-Subsanación. 2 Acdos. Núm. Exp. 601/2021.

Guzmán Torres Laura Virginia y Zapata Rangel Miguel Ángel. Especial Familiar T-Manifestaciones. 1 Acdo. Núm. Exp. 1010/2022.

Hernández Chacón Jorge Fernando vs. García Núñez Jéssica Melania. Especial Familiar T-Acuse de Recibo. 2 Acdos. Núm. Exp. 1167/2024.

Hernández García Viridiana Lorena vs. Mateo Lucas Jesús Bernardo. Especial Familiar T-Ced Sin Diligenciar. 1 Acdo. Núm. Exp. 1787/2024.

Hernández González Lizbeth vs. Gabriel Tejada Coronel. Oral Familiar T-Billete de Depósito. 1 Acdo. Núm. Exp. 1040/2016.

Jiménez Ramos Leslie Anel. Juris. Voluntaria Familiar T-Acuse de Recibo. 1 Acdo. Núm. Exp. 407/2024.

Juan Sierra Elizabeth y López Aragón José Francisco. Ord. Civil Oral Oral Familiar T-Disposición Copias Uga. 1 Acdo. Núm. Exp. 637/2024.

López González Omar Miguel vs. Silva González María Inés. Especial Familiar T-Ced Sin Diligenciar. 1 Acdo. Núm. Exp. 1307/2024.

Maldonado Bazán Vania Mariel vs. Domínguez Nava Cuauhtémoc. Juic. Oral de Filia. Oral Familiar T-Ced Sin Diligenciar. 1 Acdo. Núm. Exp. 871/2024.

Manzur Gutiérrez Verónica y Manzur Gutiérrez Antonio Martín. Juris. Voluntaria Familiar T-Manifestaciones. 1 Acdo. Núm. Exp. 981/2024.

Martínez Gil Lucero vs. García Salas Juan. Especial Familiar 1 Acdo. Núm. Exp. 497/2025.

Martínez Hernández Mónica. Juris. Voluntaria Familiar T-Comparecencia. 1 Acdo. en Expedientillo. Núm. Exp. 1091/2022 Bis. 1 1091/2022.

SOLO CONSULTA
SOLO CONSULTA
SOLO CONSULTA

Mata Aldape Juan Manuel vs. Saucedo Picazo Reyna. Especial Familiar T-Computo. 2 Acdos. Núm. Exp. 1641/2024.
Mendizábal Merino Mariana y Vicencio Sosa Adolfo. Especial Familiar T-Acuse. 1 Acdo. Núm. Exp. 381/2024.
Miranda Montes Blanca Angélica vs. López Martínez Tomás. Juic. Oral de Filia. Oral Familiar T-Disposición Oficio. 1 Acdo. Núm. Exp. 974/2024.
Montero Ramos Claudia. Juris. Voluntaria Familiar T-Contestación de Oficio. 1 Acdo. Núm. Exp. 1577/2024.
Mora Flores María Fernanda. Juris. Voluntaria Familiar T-Acuse. 1 Acdo. Núm. Exp. 957/2022.
Morales Patrón Antonio vs. Apreza Jiménez Francisca. Especial Familiar T-Disposición Oficio. 1 Acdo. Núm. Exp. 1274/2024.
Morán Martínez Cynthia Elizabeth vs. Carlos Alberto Mendoza Ramírez. Ord. Civil Oral Oral Familiar T-Se Ordena Oficio. 1 Acdo. Núm. Exp. 281/2016.
Moreno Castillo Carlos Eduardo. Juic. Oral de Filia. Oral Familiar Se Amplia Termino. 1 Acdo. Núm. Exp. 224/2021.
Nuño Alejaldre Rosa Denise vs. Téllez Vázquez Salvador. Especial Familiar T-Ced Sin Diligenciar. 2 Acdos. Núm. Exp. 1471/2024.
Olalde Flores Karina Guadalupe vs. Hernández Gutiérrez Carlos Eduardo. Especial Familiar Desechamiento. 1 Acdo. Núm. Exp. 274/2025.
Olaya Morán Melisa vs. González de la Cruz David. Especial Familiar T-Disposición Oficio. 1 Acdo. Núm. Exp. 1794/2024.
Oliveros García Julio César vs. Vázquez López Ana Karen. Ord. Civil Oral Oral Familiar T-Acuse. 1 Acdo. Núm. Exp. 1087/2024.
Oria Salvador José Alberto vs. Montes Don Diego Ángela Fernanda. Especial Familiar T-Disposición Oficio. 1 Acdo. Núm. Exp. 737/2022.
Prado Elvia. Juris. Voluntaria Familiar T-Autr. de Copias. 1 Acdo. Núm. Exp. 594/2023.
Ramírez Guzmán Víctor Manuel vs. Martínez López Itzel Rosario. Oral Familiar 1 Acdo. Núm. Exp. 487/2025.
Reséndiz Villanueva Samantha vs. C Director del Registro Civil de la Ciudad de México. Ord. Civil Oral Oral Familiar T-Acuse de Recibo. 1 Acdo. Núm. Exp. 367/2022.
Ríos Granados Mayra. Juris. Voluntaria Familiar T-Contestación de Oficio. 1 Acdo. Núm. Exp. 14/2025.
Rodríguez Flores Evelyn. Juris. Voluntaria Familiar Requerimiento. 2 Acdos. Núm. Exp. 1470/2024.
Sánchez Mejía Maricela vs. Viveros Ruíz Ricardo. Especial Familiar T-Disposición Oficio. 1 Acdo. Núm. Exp. 1134/2024.
Sanguino Miranda Lucía su Sucesión. Juris. Voluntaria Familiar Aclaración. 1 Acdo. Núm. Exp. 504/2023.
Tapia Oliva William vs. Hernández Bello Rosa Isabel. Ord. Civil Oral Oral Familiar T-Minuta Diligenciada. 1 Acdo. Núm. Exp. 674/2024.
Toral Aldaco Adriana y Rivas Toral Hamid y Rivas Toral Alan Geovanni vs. Almanza Camacho América Patricia. Juic. Oral de Filia. Oral Familiar T-Se Ordena Oficio. 1 Acdo. Núm. Exp. 97/2024.
Valdez Pombo Ruth vs. Palacios Lancina Luis Miguel. Especial Familiar T-Se Ordena Cédula. 1 Acdo. Núm. Exp. 991/2022.
Vanessa Arellano Alonso vs. Ruíz Villedas Edgar Tomás. Oral Familiar T-Devolución de Documentos. 1 Acdo. Núm. Exp. 124/2020.
Vázquez García José Ezequiel vs. Arbelo Díaz Mabel. Especial Familiar T-Ced. Sin Diligenciar. 1 Acdo. Núm. Exp. 1840/2024.
Vázquez García Verónica Yazmín y García Peña Didier Armando. Juris. Voluntaria Oral Oral Familiar Fecha para Estudio Socioeconómico. 1 Acdo. Núm. Exp. 937/2023.

NO PUBLICADOS

Ambriz Cruz Laura Verónica vs. Lara López Daniel. Ord. Civil Oral Oral Familiar Se Ordena Ced Emp y Oficio. 1 Acdo. Núm. Exp. 744/2024.
Calvillo Benítez Oldair vs. Cruz Antonio Elizabeth. Especial Familiar Requerimiento Convenio. 1 Acdo. Núm. Exp. 1211/2024.

EL SECRETARIO JUDICIAL
LIC. JOSÉ MIGUEL VELÁZQUEZ DURÁN

SECRETARÍA "B"
ACUERDOS DEL 10 DE MARZO DEL 2025

Alvarado Zamudio Ignacio. Juris. Voluntaria Familiar T. Prop. 1 Acdo. Núm. Exp. 785/2022.
Arrellano Martínez Patricia vs. Rodríguez Flores Héctor Leopoldo. Especial Familiar T. Cedula Sin Diligenciar. 1 Acdo. Núm. Exp. 1908/2024.
Bastida Hernández Cielo Abril vs. González Sánchez Javier. Especial Familiar T. Copias Simples Vista. 1 Acdo. Núm. Exp. 1478/2024.
Borras Granda Nadia Berenice. Juris. Voluntaria Familiar T. Minuta Uga. 1 Acdo. Núm. Exp. 8/2024.
Callejo Payan César Alfredo vs. Garcés Olivos Pamela Rubí. Oral Familiar T. Oficio Intervención Psicologica. 1 Acdo. Núm. Exp. 1042/2022.
Castelán García Angello Emmanuel vs. Hernández Santana Silvia Paola. Especial Familiar T. Computo. 2 Acdos. Núm. Exp. 1775/2024.
Castillo Galván Lorena vs. Bárcenas Vázquez Juan Enrique. Especial Familiar Admisión. 1 Acdo. Núm. Exp. 382/2025.
Ceballos Lagunes José Antonio. Juris. Voluntaria Familiar Prevención. 1 Acdo. Núm. Exp. 478/2025.
Chanona Saucedo Neftalí Enrique. Juris. Voluntaria Familiar T. Minuta Dilenciada. 1 Acdo. Núm. Exp. 1045/2024.
Chávez Antonio Rocío vs. Franco Delgado Raúl. Especial Familiar T. Req. Ingresos. 1 Acdo. Núm. Exp. 1592/2024.
Cobaxin Vázquez Antonio. Juris. Voluntaria Familiar T. Ejecutoria. 1 Acdo. Núm. Exp. 1588/2024.
Estrada Gómez María Isabel vs. Cocoletzi Hernández Abraham. Especial Familiar Firma. 1 Acdo. Núm. Exp. 402/2025.
García Sánchez Mónica. Juris. Voluntaria Familiar T. Archivo/ Sentencia. 1 Acdo. Núm. Exp. 762/2023.
García Mancilla Luis Armando. Juris. Voluntaria Familiar T. Minuta Uga. 1 Acdo. Núm. Exp. 800/2021.
Gutiérrez Hernández Javier Arturo vs. Gutiérrez Gordoño Teresita Vayume. Especial Familiar Com15d. 3 Acdos. Núm. Exp. 1515/2024.
Hidalgo Nieto Paulina y Hidalgo Nieto Paulina. Especial Familiar T. Cedula Sin Diligenciar. 1 Acdo. Núm. Exp. 1368/2024.
Jiménez Delgado Maricarmen vs. López Sandoval Juan Manuel. Especial Familiar T. Devolución. 1 Acdo. Núm. Exp. 345/2025.
Lomelí Aguillon Verónica Elizabeth vs. Moreno Garduño Alejandro. Especial Familiar T. Reformule. 1 Acdo. Núm. Exp. 722/2024.
López Olvera Irma Ixchel vs. Becerra Correa Lefteri. Especial Familiar T. Certificación de Oficio. 1 Acdo. Núm. Exp. 868/2024.
López Pineda Mayra vs. Pedro Ros Sergio. Especial Familiar T. Cedula Sin Diligenciar. 1 Acdo. Núm. Exp. 1172/2024.
Medina Cruz Ana Lilia vs. Medina Morales Raúl. Especial Familiar Prevención. 1 Acdo. Núm. Exp. 480/2025.
Mendoza Galicia María del Carmen. Juris. Voluntaria Familiar Fecha de Aud. de Juic. 1 Acdo. Núm. Exp. 148/2025.
Mendoza Téllez Blanca Osiris vs. Pérez Gómez Carlos. Especial Familiar T. Autorizados. 1 Acdo. Núm. Exp. 972/2024.
Nava y Lara Hernández Ernesto vs. Rendón Cabrera Érika. Especial Familiar T. Intervención Psicologica. 1 Acdo. Núm. Exp. 1652/2024.
Navarro Arias Diana Daniela vs. Alvarado Jiménez Gabriel. Especial Familiar Fecha de Aud. de Juic. 1 Acdo. Núm. Exp. 1698/2024.
Terrazas Vega Juan Jesús vs. García López Alma Renatta. Especial Familiar Firma. 1 Acdo. Núm. Exp. 395/2025.
Tovar Franco Catherine Melissa vs. Montaño Fernández José Alberto. Oral Familiar Desechado. 1 Acdo. Núm. Exp. 482/2025.
Uribe Cureño Rubén vs. Bustamante Gamboa Claudia. Especial Familiar Emplazamiento. 1 Acdo. Núm. Exp. 218/2025.
Vargas Morales Nubia Berenice vs. Jesús Ángel Ruíz Gutiérrez vs. Rosas Muñoz Edemecio. Ord. Civil Familiar T. Oficio Incifo. 1 Acdo. Núm. Exp. 202/2021.

NO PUBLICADO

Aguilar Gómez Llordi Fernando vs. Pérez Caballero Ana Karen. Oral Familiar Ratifique. 1 Acdo. Núm. Exp. 315/2025.

AUDIENCIA

Gatica Méndez Francisco vs. Bravo Tinoco América Lizbeth. Acta Minima Aud. de Juic. y Sent. Especial Familiar. 1 Audiencia. Núm. Exp. 1552/2024.

SENTENCIA DEFINITIVA DEL 10 DE MARZO DEL 2025

Olivares del Castillo Vanessa vs. Castillo Gómez José Salvador. Especial Familiar Sent. Def. 1 Núm. Exp. 125/2025

LA SECRETARIA JUDICIAL
LIC. VERÓNICA IVONNE JIMÉNEZ ROMERO

SOLO CONSULTA
SOLO CONSULTA
SOLO CONSULTA

SECRETARÍA "C"
ACUERDOS DEL 10 DE MARZO DEL 2025

Alfaro Palacios Daniela Estefania. Juris. Voluntaria Familiar Admite. 1 Acdo. Núm. Exp. 463/2025.
Álvarez Rodríguez María Guadalupe. Juris. Voluntaria Familiar Auto Sin Lugar A. 1 Acdo. Núm. Exp. 676/2022.
Azpiazu Ramírez Itziar vs. Acra López Juan Carlos. Oral Familiar Cedula Sin Diligenciar / T. 1 Acdo. Núm. Exp. 23/2024.
Barragán Arriaga Juan José vs. Trejo Ortega Irma Leticia. Especial Familiar Cedula Sin Diligenciar / T. 1 Acdo. Núm. Exp. 1923/2024.
Cabrera Silva Jennifer vs. Arriaga Huerta Cristian Jesús y Montiel Hernández Enrique. Oral Familiar Auto. 1 Acdo. Núm. Exp. 163/2024.
Calderón Bony Marcela. Juris. Voluntaria Familiar Desahogo de Mp / T. 1 Acdo. Núm. Exp. 343/2024.
Calvo Ibarra Andrea vs. López Chávez Yair Iván. Ord. Civil Familiar Girar Oficio. 1 Acdo. Núm. Exp. 453/2022.
Camacho Granados Berenice vs. Visuet de la Rosa Jorge Alfonso. Oral Familiar No Ha Lugar. 1 Acdo. Núm. Exp. 1133/2023.
Campos de Alba José Raúl. Juris. Voluntaria Familiar Archivar / T. 1 Acdo. Núm. Exp. 1509/2024.
Cárdenas Navarrete Jesús vs. Ochoa Cervantes Teresa. Especial Familiar Nuevamente Emplaz. / Subsanación / T. 1 Acdo. Núm. Exp. 1889/2024.
Carmona Pineda Ivonne Arlet vs. Navarrete Morales Emanuel. Especial Familiar Cedula Sin Diligenciar / T. 1 Acdo. Núm. Exp. 113/2025.
De la Rosa Guzmán María del Carmen vs. González Rodríguez Jaime. Especial Familiar Certificación Uga / T. 1 Acdo. Núm. Exp. 206/2025.
De Silva Luisa María vs. Maya Rocha Octavio. Oral Familiar Auto. 1 Acdo. Núm. Exp. 219/2024.
Delint Gamez Melanie Sharon vs. Felipe Damián Lucero Zepeda. Juic. Oral de Filia. Oral Familiar Acuse Uga / T. 1 Acdo. Núm. Exp. 226/2020.
Espinosa Romero Sheila Anahi vs. Villanueva Campos José Adrián. Oral Familiar Certificación Uga / T. 1 Acdo. Núm. Exp. 646/2024.
Flores López Rubén Omar vs. Herrera Romero Karla Elizet. Especial Familiar Desechamiento de Demanda. 1 Acdo. Núm. Exp. 393/2025.
García Carranza Jorge vs. Romero Osornio Ivonne Elizabeth. Oral Familiar Minuta / T. 1 Acdo. Núm. Exp. 853/2024.
González Aramburo Gabriela vs. Olivares Rojas Nabor. Oral Familiar Señalar Fecha de Aud. Preliminar. 1 Acdo. Núm. Exp. 1133/2024.
González Ramírez María de la Luz. Juris. Voluntaria Familiar Certificación Uga / T. 1 Acdo. en Expedientillo. Núm. Exp. 253/2023 253/2023.
Guerrero Cruz Zulem Madai. Juris. Voluntaria Familiar Acuse Uga / T. 2 Acdos. Núm. Exp. 703/2023.
Hernández Ross Consuelo Itzel. Juris. Voluntaria Familiar Auto / T. 2 Acdos. Núm. Exp. 116/2025.
Hoyos Hernández Elisa Beatriz. Especial Familiar Desahogo de Mp / T. 1 Acdo. Núm. Exp. 219/2025.
Juárez Zúñiga Stephanie vs. Legaria Morales Christian. Especial Familiar Admite. 1 Acdo. Núm. Exp. 256/2025.
León Chávez Alicia Angélica vs. Muñoz Sánchez Bryan Iván. Especial Familiar Nuevamente Emplaz. / T. 1 Acdo. Núm. Exp. 1816/2024.
Martínez Buitrón Bricia vs. Peláez Barrón Fernando. Especial Familiar Desecha. 1 Acdo. Núm. Exp. 366/2025.
Martínez Cazares Jonathan vs. Hernández Rodríguez Sandra Nelly. Especial Familiar Admite. 1 Acdo. Núm. Exp. 363/2025.
Martínez Hernández Olga Lidia vs. Cruz Cruz Pablo. Oral Familiar Certificación Uga / T. 1 Acdo. Núm. Exp. 696/2024.
Martínez Salas Jorge vs. Pérez Andrade Daniela Lorena. Oral Familiar Cedula Sin Diligenciar / T. 1 Acdo. Núm. Exp. 489/2024.
Mendieta Aznar y Guzmán Mauricio Javier vs. Cerecer Valenzuela Maria Cristina. Oral Familiar Apel. Extemporanea. 2 Acdos. Núm. Exp. 1066/2022 Tomo II.
Mentado Silva Jazmín Dominique vs. Vázquez Contreras Felipe Alberto. Juic. Oral de Filia. Oral Familiar Desecha. 1 Acdo. Núm. Exp. 409/2025.
Montaño Acosta Matilde. Juris. Voluntaria Familiar Minuta / T. 1 Acdo. Núm. Exp. 1929/2024.
Moreno Santaella Liliana. Juris. Voluntaria Familiar Devolución Documentos / T. 1 Acdo. Núm. Exp. 556/2024.
Niert Barrera Juan José vs. Director General del Registro Civil de la Ciudad de México. Ord. Civil Oral Oral Familiar Constancia Uga / T. 1 Acdo. Núm. Exp. 1160/2023.
Nieto Gómez Joel Tadeo vs. Barreto Fragoso Josefina. Especial Familiar Contestación Extemporanea/Sentencia. 1 Acdo. Núm. Exp. 1273/2024.
Novoa Reyes Rosalía. Juris. Voluntaria Familiar Prevención. 1 Acdo. Núm. Exp. 476/2025.
Peña Isidoro Nayeli vs. Osorio Meireles Reydel Chenier. Especial Familiar Cedula Sin Diligenciar / T. 1 Acdo. Núm. Exp. 1669/2024.
Ramírez Ascencio María del Carmen. Juris. Voluntaria Familiar Acuse Uga / T. 1 Acdo. Núm. Exp. 486/2024.
Ramírez Cruz María Eugenia. Juris. Voluntaria Familiar Contestación de Oficio / T. 4 Acdos. Núm. Exp. 306/2024.
Ramos Celis Ana Patricia vs. Martínez Ramírez Diego. Especial Familiar Prevención. 1 Acdo. Núm. Exp. 469/2025.
Raya Malváez Brenda Vanessa vs. Fernández Becerra Juan Emilio. Juic. Oral de Filia. Oral Familiar Prevención. 1 Acdo. Núm. Exp. 473/2025.
Rentería Colín Lorena Itzel vs. Reyes Monarrez Samuel. Oral Familiar Dada Nueva Cuenta. 4 Acdos. Núm. Exp. 799/2024.
Reyes Fragoso Fabiola vs. Carrillo Mille Jorge Luis. Oral Familiar Cedula Sin Diligenciar / T. 1 Acdo. Núm. Exp. 593/2024.
Rodríguez Berlanga Juan Carlos. Juris. Voluntaria Familiar Ejecutoria. 1 Acdo. Núm. Exp. 289/2024.
Rodríguez Hernández Nancy Andrea vs. Andrés Ortiz Hernández. Oral Familiar Contestación de Oficio. 1 Acdo. Núm. Exp. 456/2021.
Sánchez González Sandra Paola vs. San Vicente Cervantes Mario. Especial Familiar Archivar / T. 1 Acdo. Núm. Exp. 223/2025.
Sánchez Hernández Karla vs. Polo Román Enrique Alfredo. Oral Familiar Minuta / T. 2 Acdos. Núm. Exp. 889/2023.
Sesma Suárez Jesús y Díaz Ordaz Castañón Guadalupe Paulina. Oral Familiar Copias Certificadas / T. 1 Acdo. Núm. Exp. 536/2024.
Sierra Rodríguez Kenia Esmeralda. Juris. Voluntaria Familiar Contestación de Oficio / T. 1 Acdo. Núm. Exp. 1796/2024.
Soriano Reyes Irma vs. Vidals Hernández Rafael. Oral Familiar Computo / T. 2 Acdos. Núm. Exp. 843/2024.
Torres Santa María Martha Vanessa vs. López Sánchez Francisco. Especial Familiar Reformular Convenio. 1 Acdo. Núm. Exp. 1490/2024.
Ugarte Quezada Ángela vs. Mejía Aldana Víctor Hugo. Oral Familiar Minuta / T. 1 Acdo. Núm. Exp. 290/2024.
Vargas Soto Rosalba vs. Rivera Montes Guillermo. Especial Familiar Computo / T. 2 Acdos. Núm. Exp. 1613/2024.
Velasco González José Luis y Fernández Lázaro Antonia. Juris. Voluntaria Familiar Archivar / T. 1 Acdo. Núm. Exp. 900/2023.
Vera Rodríguez de San Miguel Jesús vs. Tacuba Mendoza Aurelia Mónica. Especial Familiar Archivar / T. 1 Acdo. Núm. Exp. 203/2025.
Villalobos Mendoza Víctor Manuel vs. Jacinto Ruíz Ángeles Berenice. Especial Familiar Desecha. 1 Acdo. Núm. Exp. 356/2025.
NO PUBLICADO
Hernández Martínez David vs. Álvarez Sánchez Norma Miriam. Oral Familiar Computo / T. 2 Acdos. Núm. Exp. 1023/2024.
AUDIENCIAS
Madrigal Gómez Héctor. Acta Minima Juris. Voluntaria Familiar. 1 Audiencia. Núm. Exp. 316/2024.
De la Cruz Alcantar Raquel vs. Maisuls Marcos. Acta Minima Especial Familiar. 1 Audiencia. Núm. Exp. 559/2024.

SENTENCIA DEFINITIVA DEL 10 DE MARZO DEL 2025

De la Cruz Alcantar Raquel vs. Maisuls Marcos. Especial Familiar Sent. Def. 1 Núm. Exp. 559/2024

LA SECRETARIA JUDICIAL
LIC. VERÓNICA IVONNE JIMÉNEZ ROMERO

SÉPTIMO DE PROCESO ORAL EN MATERIA FAMILIAR

SECRETARÍA "A"
ACUERDOS DEL 10 DE MARZO DEL 2025

Álvarez Huerta Luis vs. Rodríguez García Alicia. Juic. Oral de Filia. Oral Familiar Acuerdo. 1 Acdo. Núm. Exp. 391/2025.
Ambriz Puebla Damaris Ixzayali vs. Pérez Salazar Oliver Issac. Juic. Oral de Filia. Oral Familiar Acuerdo. 2 Acdos. Núm. Exp. 344/2025 Div. Unilateral.
Araiza Saldaña Johanna Isabel. Juic. Oral de Filia. Oral Familiar Acuerdo. 1 Acdo. Núm. Exp. 327/2025 Juris. Vol. Adopción.
Arroyuelo Romero Mtro Adrián. Juic. Oral Especial de Pérd. de la Patria Potest. Oral Familiar Aud. de Juic. 95/2025. 1 Acdo. en Amparo. Núm. Exp. 861/2022 Amparo 95/2025.

SOLO CONSULTA
SOLO CONSULTA
SOLO CONSULTA

Beltrán Arellano Gerardo y Ávila Muñoz María Isis vs. Cedillo Casas Alan Osvaldo y Muñoz Tovar Ana Gabriela. Oral Familiar Rebldia Agravs. 2 Acdos. Núm. Exp. 571/2024 Pérd. de la Patria Potestad.
Benítez García Elizabth. Juic. Oral de Filia. Oral Familiar Amparo Directo Ríndase Informe. 1 Acdo. en Amparo. Núm. Exp. 84/2025 Amparo.
Benítez García Elizabth. Juic. Oral de Filia. Oral Familiar Dése Cumplimiento. 1 Acdo. en Amparo. Núm. Exp. 84/2025 Amparo Directo.
Bosquez Rivas Ricardo Edgar vs. Tovar Preciado Elisa Denayire. Oral Familiar Acuerdo. 1 Acdo. Núm. Exp. 54/2022.
Cebreros Santiago Dennice vs. Álvarez Cruz Omar. Juic. Oral de Filia. Oral Familiar Ratficacn Pasa a Sent. 1 Acdo. Núm. Exp. 241/2025 Div. Unilateral.
Covarrubias Álvarez Edgar Enrique vs. Cerón Martínez Berenice. Oral Familiar Nvo. Of. 1 Acdo. Núm. Exp. 1527/2024.
Cuesta Avellaneda Claudia vs. Montes Solano Jesús Eduardo. Juic. Oral de Filia. Oral Familiar Of y Razn. 1 Acdo. Núm. Exp. 937/2021.
Flores Rejón Ana Victoria y Bernardo Camacho Zavala. Especial Familiar Llegada de Auts. 1 Acdo. Núm. Exp. 587/2020.
Flores Woods Óscar Eduardo vs. Gabriela Pablos Saucedo. Oral Familiar Acuerdo. 4 Acdos. Núm. Exp. 140/2021 Tomo V.
Gómez López Sahad Aniela vs. Hernández Naranjo Eduardo Alejandro. Juic. Oral de Filia. Oral Familiar Acuerdo. 1 Acdo. Núm. Exp. 1887/2024.
Gómez Molina Vanesa Monserrat vs. Cardozo Díaz David Leonardo. Juic. Oral de Filia. Oral Familiar Ced Sin. 1 Acdo. Núm. Exp. 1/2025.
Laguna Gómez Itzel Guadalupe vs. Zamora Martínez Yunuen. Juic. Oral de Filia. Oral Familiar Acuerdo. 2 Acdos. Núm. Exp. 274/2025 Div. Bilateral.
Luciano Guevara Alma Nely vs. Lázaro Carreño Adrián. Oral Familiar Nvo. Of. 1 Acdo. Núm. Exp. 401/2023.
Martínez Páez María Dolores vs. Morales Galicia Víctor Amed. Especial Familiar Ratficacn. 2 Acdos. Núm. Exp. 1541/2024.
Martínez Martínez Lilián vs. Marco Antonio Batalla Rodríguez. Oral Familiar Cop Cert Vsta. 1 Acdo. Núm. Exp. 567/2019.
Miranda Teje Alicia Lorenza. Juris. Voluntaria Familiar Of Imss. 1 Acdo. Núm. Exp. 1221/2024.
Molina Félix Ma Goretti vs. Morales Solano Miguel Ángel. Juic. Oral de Filia. Oral Familiar Ratficacn Pasa a Sent. 2 Acdos. Núm. Exp. 97/2025.
Sistema Nacional para el Desarrollo Integral de la Familia vs. Aguilar Garduño Kenya Getsemani. Juic. Oral de Filia. Oral Familiar Prevención. 1 Acdo. Núm. Exp. 474/2025.
NO PUBLICADO
Cuesta Avellaneda Claudia vs. Montes Solano Jesús Eduardo. Juic. Oral de Filia. Oral Familiar Acuerdo. 1 Acdo. Núm. Exp. 937/2021.

SENTENCIAS DEFINITIVAS DEL 10 DE MARZO DEL 2025

Izquierdo Aragón Yuri Gabriel vs. Delgadillo Álvarez María del Pilar. Juic. Oral de Filia. Oral Familiar Sent. Def. 1 Núm. Exp. 54/2025
Martínez Belmont Rogelio vs. Saldaña Miguel Melisa. Juic. Oral de Filia. Oral Familiar Sent. Def. 1 Núm. Exp. 1161/2024
Picos Pérez Marcela Adriana vs. C Director General del Registro Civil de la Ciudad de México. Juic. Oral de Filia. Oral Familiar Sent. Def. 1 Núm. Exp. 34/2025

LA SECRETARIA JUDICIAL
LIC. OLGA JACQUELINE AGUILAR GALVÁN

SECRETARÍA "B"
ACUERDOS DEL 10 DE MARZO DEL 2025

Aguero Buendía Yolanda Araceli vs. Rodríguez Medrano Servando. Oral Familiar Of. Diligenciado. 1 Acdo. Núm. Exp. 682/2023.
Alcántara Neri Gloria América vs. Vargas Jiménez Gustavo. Oral Familiar Fechas Estudios Psi. 1 Acdo. Núm. Exp. 82/2024.
Arciniega Jiménez Thalia vs. Santoyo Razo Marcos Arturo. Especial Familiar Comparec. Emplzm. 2 Acdos. Núm. Exp. 1618/2024.
Arzaluz Trejo Yahaira Zareth vs. Villafuerte Padilla José Luis. Juic. Oral de Filia. Oral Familiar 1 Acdo. Núm. Exp. 1135/2024.
Báeza Garza Carolina. Juris. Voluntaria Oral Oral Familiar Expedientillo. 1 Acdo. Núm. Exp. 75/2015.
Beyruti Chávez Ericka Eugenia y Ramos Vázquez Diego Armando vs. Méndez Cedillo Ernesto Andrés. Oral Familiar Informe Cumplimiento. 1 Acdo. en Amparo. Núm. Exp. 1185/2023 Amparo 247/2025-IV.
Calzada Martínez Rocío. Juris. Voluntaria Familiar 1 Acdo. Núm. Exp. 942/2023.
Cortés Ortiz Dora Isvani vs. Francisco Martínez Faustino. Especial Familiar Sicor. 1 Acdo. Núm. Exp. 505/2023.
Escalona González Juan Antonio vs. López Herrera Liliana. Juic. Oral de Filia. Oral Familiar 1 Acdo. Núm. Exp. 1452/2024.
Fuentes Plaza Víctor Manuel vs. C Director General del Registro Civil de la Ciudad de México. Juic. Oral de Filia. Oral Familiar Ced Dilig. 1 Acdo. Núm. Exp. 1902/2024.
Gallegos Pérez Alicia vs. Tapia Amador Miguel Ángel. Juic. Oral de Filia. Oral Familiar 1 Acdo. Núm. Exp. 1638/2024.
García Herrera Gerardo vs. Ocaña Moreno Angélica. Juic. Oral de Filia. Oral Familiar Nva Ced. 1 Acdo. Núm. Exp. 1442/2024.
García Jiménez Edgar vs. Mendoza Ramírez Marilyn. Oral Familiar 1 Acdo. Núm. Exp. 635/2024.
González Durán Reyna. Juris. Voluntaria Familiar Desechamiento. 1 Acdo. Núm. Exp. 485/2025.
Granillo Melchor Karina Belem vs. Nateras Escobedo Neri Guadalupe. Especial Familiar Nva Ced. 1 Acdo. Núm. Exp. 1662/2024.
Hernández Estrada Lucila vs. Vergara Arochi Ernesto. Juic. Oral de Filia. Oral Familiar 1 Acdo. Núm. Exp. 32/2025.
Jiménez Sánchez Roberto Alejandro vs. Bustillos Falcóni Luisa Isabel. Juic. Oral de Filia. Oral Familiar 3 Acdos. Núm. Exp. 48/2025.
López Beltrán Alejandra Haydee vs. Alcaraz Pulido Jordi Alfonso. Oral Familiar Exhort Dilg. 1 Acdo. Núm. Exp. 1515/2024.
Luna Chávez María Guadalupe vs. Alan García López. Oral Familiar Llegada de Autos. 1 Acdo. Núm. Exp. 950/2017.
Martínez Gil Lucero Marina vs. Guzmán Álvarez Leobardo. Juic. Oral de Filia. Oral Familiar 1 Acdo. Núm. Exp. 1308/2024.
Martínez Morales Verónica. Juris. Voluntaria Familiar 1 Acdo. Núm. Exp. 1950/2024.
Morales Gasque Margarita Rosa vs. Pimentel Anduiza Luz Aurora. Especial Familiar Ced Dilg. 1 Acdo. Núm. Exp. 1715/2024.
Ordóñez Razo Rosa María vs. Ruíz López Víctor Manuel. Juic. Oral de Filia. Oral Familiar 2 Acdos. Núm. Exp. 1965/2024.
Ortiz Morales Enrique vs. González Rivera María Antonieta. Especial Familiar Ced Sin. 1 Acdo. Núm. Exp. 1580/2024.
Pichardo José Sergio vs. Espinosa Yedra Rita. Juic. Oral de Filia. Oral Familiar 1 Acdo. Núm. Exp. 112/2025.
Quiroz Figueroa Dorian Abigail vs. Gutiérrez Loyola Emmanuel. Especial Familiar Nueva Cedula. 1 Acdo. Núm. Exp. 1525/2024.
Reyes Guzmán Guillermo vs. López Márquez Matilde. Oral Familiar 1 Acdo. Núm. Exp. 120/2024.
Ríos Miranda Evelyn vs. Sánchez Zepeda Armando Adrián. Oral Familiar Cc Actora. 1 Acdo. Núm. Exp. 850/2023.
Romero García Eduardo vs. Rojo Camacho María Antonieta. Especial Familiar Nva Ced. 1 Acdo. Núm. Exp. 1605/2024.
Rosales Escárcega Estefania vs. González Ruíz Luis Gerardo. Ord. Civil Familiar 1 Acdo. Núm. Exp. 258/2024.
Ruíz Sánchez María del Rosario vs. Bacquerie Costa Rica Adrián. Juic. Oral de Filia. Oral Familiar 1 Acdo. Núm. Exp. 1850/2024.
Salazar Patricio Ruth vs. Rosas Coria Jahel Efrén. Especial Familiar Nueva Cedula. 1 Acdo. Núm. Exp. 1680/2024.
Sánchez Ana María vs. C Director General del Registro Civil de la Ciudad de México. Juic. Oral de Filia. Oral Familiar 2 Acdos. Núm. Exp. 1928/2024.
Sandoval Pulido Julio César vs. Fraga Lozano Karla Cristina. Especial Familiar 1 Acdo. Núm. Exp. 1485/2024.
Santiago Gil José Ignacio vs. Morales Casillas Alicia. Juic. Oral de Filia. Oral Familiar Ced Sin. 1 Acdo. Núm. Exp. 1105/2024.
Téllez Rafael Margarita vs. González Cruz Armando. Juic. Oral de Filia. Oral Familiar Ced Dilig. 1 Acdo. Núm. Exp. 1062/2024.
Torres López Jéssica Ivonne vs. Díaz Ortiz Eduardo. Especial Familiar Ced Sin Dilig. 1 Acdo. Núm. Exp. 1575/2024.
Vega Castillo Alejandro y Ana Lilia Hernández Zamarripa. Especial Familiar 3 Acdos. Núm. Exp. 112/2017.
Zavala Sandoval Elvia Socorro vs. Gutiérrez Figueroa Omar. Especial Familiar 1 Acdo. Núm. Exp. 1448/2024.
MAL PUBLICADO
Hernández Cruz Verónica vs. Becerril Navarrete Antonio. Juic. Oral de Filia. Oral Familiar 1 Acdo. Núm. Exp. 278/2025.
NO PUBLICADOS
A. C. B. S vs. Murillo Zúñiga Jesús. Oral Familiar Correo-Emplazamiento. 1 Acdo. en Amparo. Núm. Exp. 682/2022 Amparo 1078/2024.
Cabal Cabal José Ricardo vs. Betsy Josabeth Córdova Zaldaña. Juic. Oral de Filia. Oral Familiar 4 Acdos. Núm. Exp. 342/2019.
Cortés Rojas Xareni y Castillo Hernández Teodoro. Juic. Oral de Filia. Oral Familiar Desechamiento. 1 Acdo. Núm. Exp. 392/2025.
Díaz Rodríguez Adela Berenice vs. Ruíz Domínguez Alberto. Juic. Oral de Filia. Oral Familiar 1 Acdo. Núm. Exp. 1125/2024.

SOLO CONSULTA
SOLO CONSULTA
SOLO CONSULTA

Esparza Grajeda Alicia y Barrera Solís José Jesús vs. Instituto Mexicano del Seguro Social. Juic. Oral de Filia. Oral Familiar Desechamiento. 1 Acdo. Núm. Exp. 442/2025.
Hernández Camba Adrián vs. Guarecuco Silva Olga Karina. Juic. Oral de Filia. Oral Familiar 2 Acdos. Núm. Exp. 432/2025.
Hernández Hernández Rosa Isela y Rodríguez Mora Jesús Aniceto. Especial Familiar Expdllo. Uga. 1 Acdo. Núm. Exp. 448/2024.
Herrera Colula Irais Claudia vs. Orea López Juan Carlos. Juic. Oral de Filia. Oral Familiar Admisión. 1 Acdo. Núm. Exp. 398/2025.
Juárez Alonso Brenda Carolina vs. Escutia Hernández Ángel Michel. Juic. Oral de Filia. Oral Familiar 1 Acdo. Núm. Exp. 58/2025.
Martínez Morales Verónica. Juris. Voluntaria Familiar 2 Acdos. Núm. Exp. 1950/2024.
Moreno Yáñez Mario Alberto vs. Moreno Sánchez Erandeni. Juic. Oral de Filia. Oral Familiar 1 Acdo. Núm. Exp. 1280/2024.
Ramírez Miranda Herminia vs. Eslava Peralta Sergio. Juic. Oral de Filia. Oral Familiar Prevención. 1 Acdo. Núm. Exp. 355/2025.
Rivera Gavia Cecilia Lizbeth vs. Santiago Peña Genaro Israel. Juic. Oral de Filia. Oral Familiar 1 Acdo. Núm. Exp. 1122/2024.
Santiago Osorio Marina y Martínez Martínez Jaime. Oral Familiar Admt. 1 Acdo. Núm. Exp. 5/2025.
Sistema para el Desarrollo Integral de la Familia Sistema para el Desarrollo Integral de la Familia. Juic. Oral de Filia. Oral Familiar Prevención. 1 Acdo. Núm. Exp. 402/2025.
Sosa Palazuelos Stephanie vs. González García José Antonio. Juic. Oral de Filia. Oral Familiar Prevención. 1 Acdo. Núm. Exp. 382/2025.
Trejo Sánchez Sandra Jimena vs. Castro Cervera José Martín. Juic. Oral de Filia. Oral Familiar 1 Acdo. Núm. Exp. 1625/2024.
Verduzco Rosales Getsemani vs. Guillén Cuevas Felipe de Jesús. Juic. Oral de Filia. Oral Familiar Admisión. 1 Acdo. Núm. Exp. 328/2025.

AUDIENCIA

Bustamante Gómez Marina vs. Navarro Olivares Arath. Acta Mínima Juic. Oral de Filia. Oral Familiar. 1 Audiencia. Núm. Exp. 995/2024.

NO PUBLICADOS

Lara Acuña Socorro. Acta Mínima y Dictado de Sent. Juris. Voluntaria Familiar. 1 Audiencia. Núm. Exp. 1328/2024.
Nájera Pérez Érika. Acta Mínima y Dictado de Sent. Juris. Voluntaria Familiar. 1 Audiencia. Núm. Exp. 1538/2024.
Torralba Cruz Carmela. Acta Mínima y Dictado de Sent. Juris. Voluntaria Familiar. 1 Audiencia. Núm. Exp. 1758/2024.

NO PUBLICADO

Matehuala Ledesma Juan Manuel vs. C Director del Registro Civil de la Ciudad de México. Oral Familiar Sent. Def. 1 Núm. Exp. 1712/2024

SENTENCIA DEFINITIVA DEL 10 DE MARZO DEL 2025

Orozco Hernández Roberto Gatsby y Colín Guzmán Angy Dayana. Juic. Oral de Filia. Oral Familiar Sent. Def. 1 Núm. Exp. 1432/2024

EL SECRETARIO JUDICIAL
LIC. CANDIDO HÉCTOR DOMÍNGUEZ CERÓN

SECRETARÍA "C"
ACUERDOS DEL 10 DE MARZO DEL 2025

Alcocer Sosa Alfonso Olegario vs. Director General del Registro Civil del Estado de Yucatan. Juic. Oral de Filia. Oral Familiar Desechamiento. 1 Acdo. Núm. Exp. 466/2025.
Alfaro Vázquez Víctor Hugo vs. Muñiz Villa Susana Odette. Juic. Oral de Filia. Oral Familiar Admisorio. 1 Acdo. Núm. Exp. 486/2025.
Luna León María de Jesús. Juris. Voluntaria Familiar Prevención. 1 Acdo. Núm. Exp. 469/2025.
Meléndez Sánchez Elisa Yuridia vs. S˜egundo Romero Salvador. Juic. Oral de Filia. Oral Familiar Prevención. 1 Acdo. Núm. Exp. 490/2025.
Muñoz Herrera Paola Tabata vs. Palacios García Enrique. Juic. Oral de Filia. Oral Familiar Prevención. 1 Acdo. Núm. Exp. 489/2025.
Ortiz Torres Alejandra vs. Gayosso Andre Alban Aldo. Especial Familiar Nueva Cedula. 1 Acdo. Núm. Exp. 1653/2024.
Pacheco Briseño Ivonne Marisela vs. Guerrero Castro Salvador. Juic. Oral de Filia. Oral Familiar Prevención. 1 Acdo. Núm. Exp. 496/2025.
Partida Torres Elios y Otros. Ord. Civil Oral Oral Familiar Not Per. 2 Acdos. Núm. Exp. 3/2015 Rendición de Ctas. 2024.
Rodríguez Sierra Héctor vs. Gómez Mena Evangelina. Juic. Oral de Filia. Oral Familiar Admisorio. 1 Acdo. Núm. Exp. 476/2025.
Serrano Hernández Rocío vs. García González Erick Daniel. Juic. Oral de Filia. Oral Familiar Admisorio. 1 Acdo. Núm. Exp. 463/2025.
Sesmas Nava Lizbeth Guadalupe vs. Castellanos García Mauricio. Oral Familiar Rebeldia. 1 Acdo. Núm. Exp. 873/2024.
Tufiño Arellano Laura Alicia vs. Flores Maya Adán. Oral Familiar Acuerdo. 2 Acdos. Núm. Exp. 590/2024.
Villalba Méndez Héctor vs. Díaz Valverde Cynthia. Ord. Civil Oral Oral Familiar Acuerdo. 1 Acdo. Núm. Exp. 460/2025.
Viveros Medina Martha Flor vs. Corona Hernández Pedro. Juic. Oral de Filia. Oral Familiar Prevención. 1 Acdo. Núm. Exp. 473/2025.
Viveros Salcedo María de Jesús vs. Olvera Arizmendi Ricardo. Juic. Oral de Filia. Oral Familiar Comparecencia. 1 Acdo. Núm. Exp. 1423/2024.
Zavala Eimanns Adrián Uwe vs. Renata Janayna Magdaleno García Alejandre. Juic. Oral de Filia. Oral Familiar Acuerdo. 1 Acdo. Núm. Exp. 303/2020 Tomo II.

NO PUBLICADOS

Novoa Pani Carlos Eduardo vs. Corta Fernández María Eugenia. Oral Familiar Acuerdo. 1 Acdo. Núm. Exp. 579/2024.
Tufiño Arellano Laura Alicia vs. Flores Maya Adán. Oral Familiar Acuerdo. 1 Acdo. Núm. Exp. 590/2024.
Viveros Salcedo María de Jesús vs. Olvera Arizmendi Ricardo. Juic. Oral de Filia. Oral Familiar Acuerdo. 1 Acdo. Núm. Exp. 1423/2024.
Zavala Pérez Verónica vs. Garduzca Beltrán Sergio. Oral Familiar Acuerdo. 1 Acdo. Núm. Exp. 713/2022.

AUDIENCIA

Gutiérrez Islas Arturo vs. Meza Vázquez Reyna Andrea. Junta Anticipada Juic. Oral de Filia. Oral Familiar. 1 Audiencia. Núm. Exp. 1143/2024.

LA SECRETARIA JUDICIAL
LIC. OLIMPIA BECERRA CARRILLO

OCTAVO DE PROCESO ORAL EN MATERIA FAMILIAR

SECRETARÍA "A"
ACUERDOS DEL 10 DE MARZO DEL 2025

Bazán Martínez Nadia Myrna vs. Gutiérrez Frías Mariano. Especial Familiar Desechamiento. 1 Acdo. Núm. Exp. 317/2025.
Cachon Pacho José Carlos vs. Sánchez Aldana Kassel Carlos. Juic. Oral de Filia. Oral Familiar Auto Admisorio. 1 Acdo. Núm. Exp. 404/2025.
Cruz Neri Beatriz y Ornelas Nieves José Guadalupe. Especial Familiar por Autorizado Profesionista Promovente IV Párrafo Art. 112 del C. P. C. 1 Acdo. Núm. Exp. 421/2025.
Delgado Florida Jacqueline vs. Torres Flores Ulises. Oral Familiar Desechamiento. 1 Acdo. Núm. Exp. 347/2025.
Flores Escobedo Sergio vs. Rivera Coria Laura Elizabeth. Especial Familiar Desechamiento. 1 Acdo. Núm. Exp. 331/2025.
Gutiérrez Muñoz Alejandro vs. Del Río Aguado Silvana. Ord. Civil Oral Oral Familiar Requerimiento Director U. G. A. 1 Acdo. Núm. Exp. 834/2021 Tomo IV.
Hernández Ávalos José Luis y Espinosa de Los Monteros Delgado Estefany. Especial Familiar Desechamiento. 1 Acdo. Núm. Exp. 367/2025.
Krasovsky Santamaría Ricardo vs. Krasovsky Cánovas Ricardo. Oral Familiar por Recibido Oficio Tec de Monterrey. 5 Acdos. Núm. Exp. 517/2024.
López Chávez Mónica. Juris. Voluntaria Familiar Desechamiento. 1 Acdo. Núm. Exp. 387/2025.
Mares Loera Erendira Cecilia y Barrientos Mozqueda Rogelio. Oral Familiar Desechamiento. 1 Acdo. Núm. Exp. 357/2025.
Martínez García Mariana y Estrada Maldonado Cuauhtémoc. Especial Familiar Desechamiento. 1 Acdo. Núm. Exp. 401/2025.
Martínez Valdez Leonardo vs. Alarcón Tinoco Ana Berenice. Especial Familiar Auto Admisorio. 1 Acdo. Núm. Exp. 384/2025.
Mota Morales Jonathan vs. Mejía Hernández Yolanda. Especial Familiar Desechamiento. 1 Acdo. Núm. Exp. 334/2025.
Nieto Álvarez Sandra Angélica vs. Terrones Bautista Juan Armando. Oral Familiar por Recibida Ced. de Notif. Sin Diligenciar. 1 Acdo. Núm. Exp. 1955/2024.

SOLO CONSULTA
SOLO CONSULTA
SOLO CONSULTA

Padilla Rodríguez Esmeralda Guadalupe vs. Jasso Mendoza Julio Omar. Oral Familiar Desechamiento. 1 Acdo. Núm. Exp. 341/2025.

Pococa Avilés Eva María. Juris. Voluntaria Familiar Desechamiento. 1 Acdo. Núm. Exp. 370/2025.

Reyes Juan Pedro vs. Director General del Registro Civil de la Ciudad de México. Oral Familiar Desechamiento. 1 Acdo. Núm. Exp. 371/2025.

Ruíz Sánchez Sandra vs. Isunza Jaime Germán. Especial Familiar Desahoga Prevención Ocursante Exhiba Propuesta Convn. Cumpla Totalidad de Requisitos 267 C. C. 2 Acdos. Núm. Exp. 94/2025.

Velázquez Garcia Sandra Georgina vs. Director General del Registro Civil de la Ciudad de México. Oral Familiar Inadmisión No Se Actualiza Nul. Duplicidad de Actos, Acta Primigenia Reservada. 1 Acdo. Núm. Exp. 374/2025.

SENTENCIA DEFINITIVA DEL 10 DE MARZO DEL 2025

Álvarez Morales Maritza vs. Rangel Peña Víctor Onésimo. Especial Familiar Sent. Def. 1 Núm. Exp. 1371/2024

LA SECRETARIA JUDICIAL
LIC. ALEJANDRA ISABEL DELGADO ÁLVAREZ

SECRETARÍA "B"
ACUERDOS DEL 10 DE MARZO DEL 2025

Alemán Hernández Octavio vs. Esparza Mendoza América Susana. Especial Familiar Se Aclara Fecha Auto Diverso. 2 Acdos. Núm. Exp. 1252/2024.

Cabrera Martínez Nemesio Jesús vs. Villalpando Díaz Karla. Especial Familiar Desechamiento. 1 Acdo. Núm. Exp. 322/2025.

Camarena Elizalde Karla Idanelly vs. Kypros Loizides Louis. Oral Familiar Alzada Confirma Sent. Definitiva. 1 Acdo. Núm. Exp. 672/2023.

Chávez Ramírez Óscar y Ángeles Hernández Karen Alin. Especial Familiar por Exhibido Billete de Depósito Garantía Alimentaria. 1 Acdo. Núm. Exp. 308/2025.

Córdova Ruíz Filiberto Hazael Cuauhtémoc vs. Cerrillos Taboada Irma. Especial Familiar Improcedente Autr. IV Párrafo Artículo 112 Cpc, y Abagada Sustituto Mandatario Judicial No Cuenta Con Facultades. 1 Acdo. Núm. Exp. 1408/2024.

Cruz García Pablo vs. Rodríguez Rayo Érika Yoselim. Especial Familiar Puesta a Disposición Cóny. Sr. Oficio Registro Civil. 1 Acdo. Núm. Exp. 632/2024.

Cruz Gayoso Fernando vs. Sánchez Aguilar María de Jesús. Especial Familiar Prevención. 1 Acdo. Núm. Exp. 482/2025.

Herce Cerda Viviana vs. Iglesias Reyes Alfredo Raymundo. Juic. Oral de Filia. Oral Familiar por Exhibida Minuta Oficio Diligenciada Autoridad Federal. 1 Acdo. Núm. Exp. 505/2020 Tomo IV.

Hernández Islas María Reyna y Domínguez Fonseca Guillermo. Juris. Voluntaria Familiar por Recibido Informe Última Fuente Laboral Finado. 1 Acdo. Núm. Exp. 150/2025.

Hernández Ramírez Gabriela Itzel vs. Hernández Alvarado Juan David. Oral Familiar Auto Admisorio. 1 Acdo. Núm. Exp. 432/2025.

Herrera Valdez Diana Careli y García García Ernesto. Especial Familiar Desechamiento. 1 Acdo. Núm. Exp. 405/2025.

López Montes Verónica. Juris. Voluntaria Familiar Desechamiento. 1 Acdo. Núm. Exp. 398/2025.

Marín Aguilar Susana Judith vs. Trujillo Cresencio Ángel Emilio. Especial Familiar Se Acusa Reb. y Se Cita para Sentencia. 1 Acdo. Núm. Exp. 1912/2024.

Martorell Ruíz Karina Raquel vs. Pérez Gasca Marco Polo. Especial Familiar Auto Admisorio. 1 Acdo. Núm. Exp. 358/2025.

Medina Zárate Nallely vs. Cruz Morales José Antonio. Especial Familiar Desechamiento. 1 Acdo. Núm. Exp. 368/2025.

Montaño Castañeda Ana Belén vs. Galicia Arias Erick Adrián. Especial Familiar Orden Emplaz. Cóny. Sr. 1 Acdo. Núm. Exp. 328/2025.

Muñoz Álvarez Miriam del Carmen vs. Guerra López Arturo. Especial Familiar Prevención. 1 Acdo. Núm. Exp. 478/2025.

Naranjo Olguín Elysandra vs. Benítez García Juan Carlos. Especial Familiar por Efectuada Notif. Cóny. Sra. Abastenciaón Actos de Violencia. 1 Acdo. Núm. Exp. 1128/2024.

Ortega Trejo Elibeth Guadalupe vs. Corona Sánchez Armando. Especial Familiar Puesta a Disposición Cóny. Sra. Exh. Anotación Marginal. 1 Acdo. Núm. Exp. 985/2024.

Pastrana Merlo David Antonio. Juris. Voluntaria Familiar Desechamiento No Desahoga en Sus Términos Prevención. 1 Acdo. Núm. Exp. 392/2025.

Pérez Yépez Israel vs. Becerril García Ruth. Especial Familiar Desechamiento. 1 Acdo. Núm. Exp. 350/2025.

Ramírez Herrera América Yolanda vs. Muñoz Martínez José Antonio. Especial Familiar Puesta a Disposición Cóny. Sra. Oficio Registro Civil. 1 Acdo. Núm. Exp. 1182/2024.

Rojo Gorostieta Erik Ruby. Ord. Civil Oral Oral Familiar por Precisado Dom. Escuela Primaria Infante y Orden Oficio. 1 Acdo. Núm. Exp. 118/2025.

Rubio Haramboure Gorka y Valdez Pacheco Serena Cynthia vs. Dirección General del Registro Civil de la Ciudad de México. Oral Familiar Orden Expedición Copias Certificadas. 1 Acdo. Núm. Exp. 348/2025.

Téllez Corona Edna Alexandra vs. Téllez Medina Iván. Especial Familiar por Revocadas Autorizaciones Cóny. Sra. y Designa Nuevos Mandatarios Judiciales. 1 Acdo. Núm. Exp. 1552/2024.

Ulloa Sosa Miguel Armando vs. Torres Domínguez Cecilia. Ord. Civil Familiar Orden Oficio Archivo Judicial. 1 Acdo. en Expedientillo. Núm. Exp. 192/2020.

Villarreal Meinecke Daniel y Cruz Jáuregui Ambar Zulema. Especial Familiar Ratif. Div. y Citación a Sentencia. 1 Acdo. Núm. Exp. 102/2025.

Zubieta Ramírez Carlos Eduardo vs. Hernández López Jéssica Ivonne. Especial Familiar Prevención. 1 Acdo. Núm. Exp. 480/2025.

AUDIENCIAS

Berdeja Castillo Jorge Fernando. Aud. Oral Juris. Voluntaria Familiar. 1 Audiencia. Núm. Exp. 1642/2024.

Ortega Flores Tania Ihusuliana vs. Barajas Zúñiga José Víctor Hugo. Aud. 272 B Cpc y Pasa a Sent. Especial Familiar. 1 Audiencia. Núm. Exp. 1425/2024.

SENTENCIA DEFINITIVA DEL 10 DE MARZO DEL 2025

Berdeja Castillo Jorge Fernando. Juris. Voluntaria Familiar Sent. Versión Escrita 1 Núm. Exp. 1642/2024

LA SECRETARIA JUDICIAL
LIC. ERICKA ALEJANDRA SÁNCHEZ DE LUNA

SECRETARÍA "C"
ACUERDOS DEL 10 DE MARZO DEL 2025

Achell Nava Carmen Estefania vs. Guerrero Becerril Salvador Iván. Especial Familiar Orden Oficio Fuente Laboral. 1 Acdo. Núm. Exp. 1046/2024.

Aguirre Ramírez Stephanie Lisset vs. León Abispo Juan Pablo. Especial Familiar Solicita Coadyuvar. 1 Acdo. Núm. Exp. 323/2025.

Arteaga Cortés Luis Roberto vs. Martínez Hidalgo Claudia Adriana. Especial Familiar Desechamiento. 1 Acdo. Núm. Exp. 379/2025.

Ayecac Jiménez Gema vs. Flores Flores Óscar. Juic. Oral de Filia. Oral Familiar Desahoga Vista Cedula Sin Diligenciar. 1 Acdo. Núm. Exp. 266/2018 Tomo III.

Barrientos Durán Brenda Lizeth vs. Jiménez Villegas David Axel. Especial Familiar Puesta a Disposición Turno. 1 Acdo. Núm. Exp. 26/2025.

Beltrán Sánchez Dolores. Juris. Voluntaria Familiar Puesta a Disposición Turno. 1 Acdo. Núm. Exp. 126/2025.

Cervantes Politron María del Sagrario vs. Santamaría José Antonio. Especial Familiar Desechamiento. 1 Acdo. Núm. Exp. 319/2025.

Chacón Mendoza Herminia Yazmín vs. Becerril Porrás Raymundo. Oral Familiar Admisión. 1 Acdo. Núm. Exp. 429/2025.

Cuevas Torres Josafath Askari vs. Mota Ramírez Hannia Mayte. Especial Familiar Exh. Diligenciado. 1 Acdo. Núm. Exp. 1596/2024.

Esquivel Hernández Sonia Francisca vs. Juárez Guevara Israel. Especial Familiar Prevención. 1 Acdo. Núm. Exp. 503/2025.

Estrada González Sonia vs. García Caballero Omar. Especial Familiar Desechamiento. 1 Acdo. Núm. Exp. 353/2025.

Gamez Ortega Mario y Nieves Huerta María Guadalupe. Especial Familiar Admisión. 1 Acdo. Núm. Exp. 286/2025.

García Rocha Eduardo vs. C Director General del Registro Civil de la Ciudad de México. Oral Familiar Puesta a Disposición Turno. 1 Acdo. Núm. Exp. 1383/2024.

González Cantú Diana Carolina vs. Mendoza González Brayan Gerardo. Especial Familiar Desechamiento. 1 Acdo. Núm. Exp. 343/2025.

González Ortiz Luz Areli y Plata Díaz Isidro. Especial Familiar Admisión. 1 Acdo. Núm. Exp. 419/2025.

González Rosas Gary Enrique y García López América Grisel. Juris. Voluntaria Familiar Autoriza Sicor. 1 Acdo. Núm. Exp. 476/2025.

Guillot Villegas María Elena vs. Reyes Sánchez Alejandro Antonio. Especial Familiar Prevención. 1 Acdo. Núm. Exp. 506/2025.

SOLO CONSULTA
SOLO CONSULTA
SOLO CONSULTA

Guzmán Lozano Nadia Luz vs. Olguín Portilla Juan. Especial Familiar Desechamiento. 1 Acdo. Núm. Exp. 359/2025.
Huerta Mora Rosa María vs. Palma Ambriz Norma Angélica y Director Registro Civil Cdmx. Oral Familiar Puesta a Disposición Turno. 1 Acdo. Núm. Exp. 243/2022 Tomo II.
Jiménez Bárcenas José Enrique y Elbahara Garza Daniela Nadyma. Especial Familiar Notif. Llegada Autos. 1 Acdo. Núm. Exp. 130/2021.
López Valdez Sol Erendira vs. Pierre Agraffeil Sylvain. Especial Familiar Desechamiento. 1 Acdo. Núm. Exp. 383/2025.
Mentado Silva Jazmín Dominique vs. Vázquez Contreras Felipe Alberto. Juic. Oral de Filia. Oral Familiar Desechamiento. 1 Acdo. Núm. Exp. 259/2025.
Montoya Luna Martha Elizabeth. Juris. Voluntaria Familiar Expdllo. Exp. Archivado Resguardo. 1 Acdo. en Expedientillo. Núm. Exp. 869/2023.
Morales Reyes José Juan vs. Suárez Hernández Griselda. Especial Familiar Exhibe Capitulaciones. 1 Acdo. Núm. Exp. 326/2025.
Morán Cardoso María del Rosario vs. Derramadero Miranda Guillermo. Especial Familiar Desechamiento. 1 Acdo. Núm. Exp. 293/2025.
Olivares Baitista Claudia Miriam. Juris. Voluntaria Familiar Desechamiento. 1 Acdo. Núm. Exp. 416/2025.
Paredes Paredes Alan vs. Castellanos Pérez Gladis. Especial Familiar Desahoga Vista Cedula Sin Diligenciar. 1 Acdo. Núm. Exp. 1026/2024.
Pirotte Gayosso Wendy Hilda María vs. Patrón Zúñiga Edgar. Especial Familiar Autoriza Vii. 1 Acdo. Núm. Exp. 13/2025.
Portillo García Darely Marisol vs. Soto Morales Daniel Ricardo. Especial Familiar Abogado No Es Mandatario. 1 Acdo. Núm. Exp. 363/2025.
Ríos Casco Manuel vs. Olvera Siordia Patricia. Especial Familiar Desechamiento. 1 Acdo. Núm. Exp. 299/2025.
Rivero Hernández Fidel vs. Barrera Quiroz Verónica Yadira. Especial Familiar Cedula Diligenciada Acuerda Promoción Reservada. 1 Acdo. Núm. Exp. 1276/2024.
Rosas Wilson Saúl y Rosas Wilson Saúl vs. Bergsdottir Signy. Especial Familiar Desechamiento. 1 Acdo. Núm. Exp. 393/2025.
Salcedo Malagón Denisse de Fiorella y López Espinoza Eduardo. Especial Familiar Desechamiento. 1 Acdo. Núm. Exp. 330/2025.
Sánchez Robledo Vanessa Yvette vs. Sánchez Salazar José Guillermo. Juic. Oral de Filia. Oral Familiar Desechamiento. 1 Acdo. Núm. Exp. 509/2025.
Sistema para el Desarrollo Integral de la Familia de la Ciudad de México vs. Sánchez Garduza Isela y Arias Alegría Miguel Alberto y Arias Sánchez Osiris del Carmen. Juic. Oral Especial de Pérd. de la Patria Potest. Oral Familiar Acepta Cargo Tutor. 1 Acdo. Núm. Exp. 1026/2022.
Torrecillas Castillo Edith vs. Picazo Flores Martín. Especial Familiar Issste Informa Inex. Dom. Demandado. 2 Acdos. Núm. Exp. 1799/2024.
Trejo Sánchez Oswaldo vs. Sosa Medina Cindy Marisol. Especial Familiar Expdllo. Datos No Corresponden. 1 Acdo. en Expedientillo. Núm. Exp. 613/2024.
Valencia Tlahuel Silvestre Fernando vs. Hernández Juárez María Beatriz Irene. Especial Familiar Desechamiento. 1 Acdo. Núm. Exp. 376/2025.
Villalobos Gongora Liliana Hortensia vs. Nicolás Pineda Alejandro. Especial Familiar Cedula Sin Diligenciar. 1 Acdo. Núm. Exp. 1386/2024.

AUDIENCIA
Velarde Lezama Liliana vs. Mora Scobell Rainier Ignacio. Acta Minima Oral Familiar. 2 Audiencias. Núm. Exp. 936/2024.

LA SECRETARIA JUDICIAL
LIC. ERÉNDIRA SEGURA YÁÑEZ

NOVENO DE PROCESO ORAL EN MATERIA FAMILIAR

SECRETARÍA "A"
ACUERDOS DEL 10 DE MARZO DEL 2025

Carrillo Martínez Julio César vs. Ramírez Díaz Jacqueline. Especial Familiar Prevención. 1 Acdo. Núm. Exp. 471/2025.
Castro Hurtado Andrés Ricardo vs. Dionisia Fandiño Ortiz. Juic. Oral de Filia. Oral Familiar 2 Acdos. Núm. Exp. 371/2021.
Cortés Bedolla Uriel vs. Díaz Díaz Erik y Medina Meléndez Elisa Alejandra. Juic. Oral de Filia. Oral Familiar 1 Acdo. Núm. Exp. 1851/2024.
Daher Marbez Patricia vs. Selmen Tanus Ricardo. Especial Familiar 1 Acdo. Núm. Exp. 1677/2024.
Esquivel Felegrino Edgar vs. Silva Cruz Llanet. Especial Familiar 1 Acdo. Núm. Exp. 1734/2024.
Fernández Sánchez Raúl vs. Bolaños Cervera Mónica Mayeli. Especial Familiar 1 Acdo. Núm. Exp. 1797/2024.
Hernández Orozco Blanca Estela vs. Mendoza Báez Daniel. Especial Familiar Prevención. 1 Acdo. Núm. Exp. 454/2025.
López López Elisa Socorro. Oral Familiar 1 Acdo. Núm. Exp. 484/2025.
Marcelo Domínguez Hilaria vs. Encarnación Dávila Héctor. Especial Familiar 1 Acdo. Núm. Exp. 14/2025.
Morales Martínez Claudia vs. González Aguilar Ricardo. Especial Familiar Segunda y Ultima Prevención. 1 Acdo. Núm. Exp. 354/2025.
Nassar Steinmann Karla Elizabeth vs. Ávila Cortés Elías Noé. Juic. Oral de Filia. Oral Familiar 1 Acdo. Núm. Exp. 904/2022.
Ortiz Ramírez Yamel vs. Arellano Hernández Nevid. Especial Familiar 2 Acdos. Núm. Exp. 1071/2024.
Pedraza Chavarría Alma Rosa. Juris. Voluntaria Familiar 1 Acdo. Núm. Exp. 467/2025.
Pérez Pérez Eusebio. Juris. Voluntaria Familiar 1 Acdo. Núm. Exp. 1884/2024.
Puente Ríos Edgar vs. Aragón Leal Celia Carolina. Especial Familiar 2 Acdos. Núm. Exp. 267/2025.
Rodríguez Mora Rosa Nancy. Juris. Voluntaria Familiar 1 Acdo. Núm. Exp. 334/2024.
Rojo Hernández Dulce Yadira y Torres Zermeño José Octavio. Juris. Voluntaria Oral Oral Familiar 2 Acdos. Núm. Exp. 1971/2024.
Salgado Vivas Josefina. Juris. Voluntaria Familiar 1 Acdo. Núm. Exp. 1314/2024.
Torres Parra Sebastiána vs. De Lira Tinoco Rubén. Especial Familiar 1 Acdo. Núm. Exp. 787/2024.
Tostado Padilla Irene vs. Saúl Estrada Sánchez. Oral Familiar 1 Acdo. Núm. Exp. 70/2021.
Vega Márquez Luis Mizael vs. Sánchez Cruz Araceli. Especial Familiar Prevención. 1 Acdo. Núm. Exp. 474/2025.
Velázquez Amador Carlos Cuauhtémoc vs. C. Director General del Registro Civil de la Ciudad de México. Ord. Civil Familiar 1 Acdo. Núm. Exp. 1344/2024.

NO PUBLICADOS
Álvarez Villanueva Elizabeth vs. Hernández Lagarde Francisco Benjamín. Especial Familiar Prevención. 1 Acdo. Núm. Exp. 411/2025.
Pasaran Martínez Áurea vs. Téllez Pimentel Pablo. Especial Familiar Prevención. 1 Acdo. Núm. Exp. 424/2025.
Rodríguez Fuentes Óscar Manuel vs. Rojas Hernández Lisette. Especial Familiar Prevención. 1 Acdo. Núm. Exp. 417/2025.

EL SECRETARIO JUDICIAL
LIC. MIGUEL ANTONIO HERNÁNDEZ VARGAS

SECRETARÍA "B"
ACUERDOS DEL 10 DE MARZO DEL 2025

Armendáriz Molina Dirce vs. Quezada Tobías Pablo Eduardo. Ord. Civil Oral Oral Familiar 1 Acdo. Núm. Exp. 95/2023.
Arvizu Amador Juan Gerardo vs. Montiel Ramírez Laura Gabriela. Ord. Civil Familiar 2 Acdos. Núm. Exp. 975/2024.
Basilio Plata Rosa María Hermenegilda. Juris. Voluntaria Familiar 1 Acdo. Núm. Exp. 1465/2024.
Buhl Ávila Gonzalo Eduardo vs. Díaz Jiménez Ivonne. Especial Familiar 1 Acdo. Núm. Exp. 200/2025.
Exp. Administrativo. Ord. Civil Oral Oral Familiar 1 Acdo. Núm. Exp. 0/2016.
Flores Pineda Francisco Javier vs. Ruíz Gutiérrez Nancy Griselda. Especial Familiar 1 Acdo. Núm. Exp. 1850/2024.
García Cerrilla Laura Gabriela vs. Contreras Flores Víctor Manuel. Especial Familiar 1 Acdo. Núm. Exp. 322/2025.
García Herrera Claudia y Zaragoza Hernández Omar Gabriel. Especial Familiar 1 Acdo. Núm. Exp. 2/2025.
Gutiérrez Aguilar Marcos Iván vs. Hernández Ramírez Mercedes Alejandra y Cedillo Muriel Jomelli Nicolás. Juic. Oral de Filia. Oral Familiar 2 Acdos. Núm. Exp. 275/2024.

SOLO CONSULTA
SOLO CONSULTA
SOLO CONSULTA

Gutiérrez García Nancy vs. Martínez Vargas Jaime Tomás. Especial Familiar Prevención. 1 Acdo. Núm. Exp. 478/2025.
Guzmán Tolentino Cristina. Juris. Voluntaria Familiar 1 Acdo. Núm. Exp. 462/2025.
Hernández Cabello Gabriela. Juris. Voluntaria Familiar 1 Acdo. Núm. Exp. 468/2025.
Krasovsky Santamarina Ricardo vs. Cánovas Berea y/o María Cánovas Berea María del Consuelo. Ord. Civil Oral Oral Familiar 1 Acdo. Núm. Exp. 863/2022 Tomo II.
Lara Barajas Jesús vs. Lara Montes Daniel Alexis y Lara Montes Gustavo Armando y Lara Montes Erick Ismael. Ord. Civil Oral Oral Familiar 1 Acdo. Núm. Exp. 877/2022.
Lara Manzano Edgardo. Juris. Voluntaria Familiar 1 Acdo. Núm. Exp. 1565/2024.
Loranca Marañon Dolores vs. Sánchez Labra Arturo. Especial Familiar Prevención. 1 Acdo. Núm. Exp. 452/2025.
Martínez Salazar Rosa vs. S˜egundo López Antonio. Especial Familiar 2 Acdos. Núm. Exp. 1602/2024.
Montes Vázquez José Antonio vs. C Director General del Registro Civil de la Ciudad de México. Ord. Civil Familiar 2 Acdos. Núm. Exp. 8/2025.
Moreno Villanueva Cecilia Iracema. Juris. Voluntaria Familiar 1 Acdo. Núm. Exp. 1518/2024.
Penichet Manríquez Marian Xareni vs. Villafuerte Vences Luis Alfredo. Especial Familiar 1 Acdo. Núm. Exp. 312/2025.
Ramón Guzmán Ernestina. Juris. Voluntaria Familiar 1 Acdo. Núm. Exp. 215/2025.
Reyes Tiburcio Cinthia vs. Sánchez Corona Luis. Oral Familiar 1 Acdo. Núm. Exp. 412/2024.
Rivera González Blanca vs. Andrade Castillo Eduardo Javier. Ord. Civil Oral Oral Familiar 1 Acdo. Núm. Exp. 365/2023.
Romero Adame María. Juris. Voluntaria Familiar 1 Acdo. Núm. Exp. 1475/2024.
Secreto. Ord. Civil Oral Oral Familiar 2 Acdos. en Amparo. Núm. Exp. 1375/2024.
NO PUBLICADOS
Sánchez Alanís Ma Alejandra vs. Santibañez Santiago Juan José. Especial Familiar Prevención. 1 Acdo. Núm. Exp. 418/2025.
AUDIENCIA
Sandoval Zúñiga Alejandro vs. C Director General del Registro Civil de la Ciudad de México. Ord. Civil Familiar. 1 Audiencia. Núm. Exp. 1732/2024.

LA SECRETARIA JUDICIAL
LIC. VIRIDIANA DURÁN RAMOS

SECRETARÍA "C"
ACUERDOS DEL 10 DE MARZO DEL 2025

Aguirre Robles Sofía vs. Ramírez Domínguez Francisco Javier. Especial Familiar Prevención. 1 Acdo. Núm. Exp. 460/2025.
Alderete Delgado María Gabriela vs. Octavo Vargas Víctor Hugo. Especial Familiar 1 Acdo. Núm. Exp. 263/2025.
Concha Castellanos Dalía vs. Director General del Registro Civil de la Ciudad de México y Flores Ríos Rafael y Guerrero Guarneros Ismael. Oral Familiar 2 Acdos. Núm. Exp. 409/2023.
De la Paz Avilez Alejandra vs. Martínez Flores Isaac. Especial Familiar Prevención. 1 Acdo. Núm. Exp. 479/2025.
Espinoza Espinoza Cecilia vs. Romero Zarza Israel. Especial Familiar 2 Acdos. Núm. Exp. 1446/2024.
Garrido Díaz César vs. García Rosas Sara. Especial Familiar Prevención. 1 Acdo. Núm. Exp. 483/2025.
González Jacqueline. Juris. Voluntaria Familiar 1 Acdo. Núm. Exp. 73/2025.
Limón Villarreal Mónica Karen vs. González Béjar Karim Shamir. Especial Familiar 1 Acdo. Núm. Exp. 1516/2024.
López García Lázaro David vs. Muro Esquivel Ariadna Ittzell. Juic. Oral de Filia. Oral Familiar 1 Acdo. Núm. Exp. 560/2023.
Miranda Ramírez Martha Patricia. Juris. Voluntaria Familiar 1 Acdo. Núm. Exp. 939/2024.
Moreno Segura Raymundo y Reyes Piñon Ma de Los Ángeles. Juris. Voluntaria Oral Oral Familiar 1 Acdo. Núm. Exp. 1396/2024.
Nava Macías Israel y Trejo Ramírez Martha Beatriz. Juris. Voluntaria Familiar 1 Acdo. Núm. Exp. 259/2024.
Ortega Hernández Felipe de Jesús. Juris. Voluntaria Familiar 3 Acdos. Núm. Exp. 976/2024.
Paredes Canto Asís Baltazar vs. González Mendoza Irma. Especial Familiar 1 Acdo. Núm. Exp. 283/2025.
Pérez Guevara Lorena vs. Víctor Manuel Takane Takeo. Juic. Oral de Filia. Oral Familiar 1 Acdo. en Otros. Núm. Exp. 886/2016 Tomo VII Bis.
Pérez Madrigal Claudia vs. Ramírez Juárez Edgar Iván. Ord. Civil Oral Oral Familiar 1 Acdo. Núm. Exp. 553/2023 Principal Tomo II.
Rodríguez López José Pablo Alonso vs. Pérez Sánchez Érika. Especial Familiar Computo para Contestar Demanda. 2 Acdos. Núm. Exp. 1846/2024.
Ruíz Nava Valeria vs. Porrás Gutiérrez José Luis. Especial Familiar 1 Acdo. Núm. Exp. 330/2025.
Salas Medina Jazmín Lucy vs. Hernández Ulloa Jorge. Especial Familiar 1 Acdo. Núm. Exp. 1963/2024.
Sánchez López Blanca Estela y Pérez Luna Emigdio. Juris. Voluntaria Familiar 1 Acdo. Núm. Exp. 1729/2024.
Simancas Coronado Josefina vs. Ruíz Alegría Jorge Antonio. Especial Familiar 1 Acdo. Núm. Exp. 269/2025.
Vargas Torres Karen Jazmín vs. Calzada Alvarado Víctor Arianne. Especial Familiar 1 Acdo. Núm. Exp. 1313/2024.
Vázquez Ortega Armando vs. Nava Aguilar Elsa María. Especial Familiar Computo para Contestar Demanda. 2 Acdos. Núm. Exp. 1753/2024.
NO PUBLICADOS
Fernández Celis Benjamín de Los Ángeles vs. Garibay Bellono Laura Delia. Especial Familiar Prevención. 1 Acdo. Núm. Exp. 413/2025.
Ponce Santoyo Karyna vs. Ábrego Salazar Alejandro. Especial Familiar 1 Acdo. Núm. Exp. 1523/2024.
Santana Sosa Diana Lorena vs. Mendoza Parra Christian Alberto. Especial Familiar Expedientillo. 1 Acdo. Núm. Exp. 1586/2024.
AUDIENCIA
Castillo Pozo Luis Omar y Blanco Lozada Marisol Alicia. Acta Minima de Aud. de Juic. de Fecha 10 de Marzo del 2025 Juris. Voluntaria Familiar. 1 Audiencia. Núm. Exp. 306/2024.
NO PUBLICADOS
Cruz Villanueva Marco Antonio vs. Gómez García Patricia Lisset. Acta Minima de Aud. de Platica Con Menor no Publ. del Dia 07 de Marzo del 2025 Oral Familiar. 1 Audiencia. Núm. Exp. 216/2024.
SENTENCIA DEFINITIVA DEL 10 DE MARZO DEL 2025
Castillo Pozo Luis Omar y Blanco Lozada Marisol Alicia. Juris. Voluntaria Familiar Sent. Def. 1 Núm. Exp. 306/2024

EL SECRETARIO JUDICIAL
LIC. JOSÉ ANTONIO MORALES FLORES

DÉCIMO DE PROCESO ORAL EN MATERIA FAMILIAR

SECRETARÍA "A"
ACUERDOS DEL 10 DE MARZO DEL 2025

Alvarado Camaño Norma Karina. Juris. Voluntaria Familiar Acdo. No Pub del 7 de Marzo. 1 Acdo. Núm. Exp. 461/2025.
Antunez González Ángela Yazmín vs. Ruíz Justiniano Jesús Antonio. Especial Familiar Expedientillo. 1 Acdo. Núm. Exp. 184/2023.
Arellano Benítez Reyna Patricia vs. Torres Ramírez Armando. Especial Familiar 1 Acdo. Núm. Exp. 864/2024.
Becerra Vélez Benjamín vs. Benítez Escobar Karla Angélica. Especial Familiar 1 Acdo. Núm. Exp. 1964/2024.
Breña Huerta José Manuel vs. Director General del Registro Civil de la Ciudad de México y Juez 4 del Registro Civil de la Alcaldia Tlahuac. Oral Familiar 1 Acdo. Núm. Exp. 407/2024.
Cabrera Ríos Felipe de Jesús. Juris. Voluntaria Familiar Acdo. No Pub del 7 de Marzo. 1 Acdo. Núm. Exp. 451/2025.
Careaga Perkins Joaquín Rodrigo vs. Fuentes Puente María de Lourdes. Especial Familiar 1 Acdo. Núm. Exp. 1334/2024.
Carreño Mendoza César vs. Martínez Ortiz Sofía Abigail. Juic. Oral de Filia. Oral Familiar 1 Acdo. Núm. Exp. 710/2023.
Ceballos Martínez Gabriela Virginia vs. Rose Domínguez Dirk Edgardo. Especial Familiar 1 Acdo. Núm. Exp. 164/2025.
Cisneros Cabrera Rosa María. Juris. Voluntaria Familiar 1 Acdo. Núm. Exp. 1931/2024.
Cohen Ashkenazi Frida vs. Posternak Ezban Ariel Alejandro. Oral Familiar 1 Acdo. Núm. Exp. 464/2025.
Daniel Julián Ospino Velázquez. Juic. Oral de Filia. Oral Familiar 1 Acdo. Núm. Exp. 874/2019 S˜egundo Tomo.

SOLO CONSULTA
SOLO CONSULTA
SOLO CONSULTA

Esquivel Garduño Martha Lucía. Juris. Voluntaria Familiar 1 Acdo. Núm. Exp. 1464/2024.
Galicia Pérez Xóchitl vs. Juárez Cerón José Alfredo. Especial Familiar 1 Acdo. Núm. Exp. 1640/2024.
García Guzmán María Elizabeth vs. Castillo Bernal José Luis. Especial Familiar Expedientillo. 1 Acdo. Núm. Exp. 1181/2023.
González Manzo Claudia. Juris. Voluntaria Familiar Acta Minima Aud. Juic. No Pub del 5 de Marzo. 1 Acdo. Núm. Exp. 1224/2024.
González Salazar Bulmaro Rafael vs. García Cortés Martha Alicia. Especial Familiar 1 Acdo. Núm. Exp. 1810/2024.
Guerrero Toledo Alejandro vs. Herrera Hernández Minerva Zeltzin. Juic. Oral de Filia. Oral Familiar 1 Acdo. Núm. Exp. 1374/2024.
Gutiérrez Elizondo Jazmín vs. González Reyes Manuel Horacio. Oral Familiar 1 Acdo. Núm. Exp. 391/2025.
Gutiérrez Torres Brenda Ivonne vs. Yáñez Rodríguez Gustavo Jair. Juic. Oral de Filia. Oral Familiar 1 Acdo. Núm. Exp. 531/2024.
Hernández Juárez Benito vs. Lucas Esteban Antonia. Especial Familiar 1 Acdo. Núm. Exp. 611/2024.
Lea Somerlott Donna. Juris. Voluntaria Familiar 1 Acdo. Núm. Exp. 1910/2024.
López Toledo Georgina Adelina. Juris. Voluntaria Familiar 1 Acdo. Núm. Exp. 484/2025.
Luna Durán Claudia vs. Batista Alfonso Yeri. Oral Familiar 1 Acdo. Núm. Exp. 481/2024.
Maya Maya Edgar Felipe vs. Montoya Cedillo María Alejandra. Especial Familiar 1 Acdo. Núm. Exp. 347/2025.
Mckimm Penelope Karen. Juris. Voluntaria Familiar 1 Acdo. Núm. Exp. 271/2024.
Miranda Hernández Alma Patricia vs. Bueno Saldaña José Alberto. Especial Familiar 1 Acdo. Núm. Exp. 1804/2024.
Mota Abel y González Alicia. Juris. Voluntaria Familiar 1 Acdo. Núm. Exp. 1970/2024.
Muñoz Barroso José Guillermo vs. Aguilar Cabrera Alma Patricia. Oral Familiar 4 Acdos. Núm. Exp. 1084/2024.
Nava León Ana Lilia. Juris. Voluntaria Familiar 1 Acdo. Núm. Exp. 1711/2024.
Ortiz Martínez Liliana. Juris. Voluntaria Familiar 1 Acdo. Núm. Exp. 317/2025.
Ortiz Morales María del Carmen. Juris. Voluntaria Familiar 1 Acdo. Núm. Exp. 1304/2024.
Paredes Allende Rosa María vs. Belmont Hernández Mario. Especial Familiar 1 Acdo. Núm. Exp. 357/2025.
Pérez Ricardez Edilberto vs. Marcos Arreola Lidia. Especial Familiar 1 Acdo. en Incidente. Núm. Exp. 1331/2024 Inc. de Nul. de Actuaciones.
Rodríguez Cabral Francisco Daniel vs. Delgadillo Fernández Paola Mashenka. Especial Familiar 1 Acdo. Núm. Exp. 1874/2024.
Rodríguez Oliver Lizzete María vs. Ávila Fernández Halley Gabriel Alejandro. Oral Familiar 1 Acdo. Núm. Exp. 474/2025.
Rojas Rodríguez Susana vs. Romero Aguilar Israel. Juic. Oral de Filia. Oral Familiar 1 Acdo. Núm. Exp. 891/2023.
Román Sierra Alfredo Guillermo vs. Sánchez Belmont Tania Esparza Oteo. Especial Familiar 1 Acdo. Núm. Exp. 267/2025.
Sánchez García Luis Alberto. Juris. Voluntaria Familiar 1 Acdo. Núm. Exp. 434/2025.
Sistema para el Desarrollo Integral de la Familia de la Ciudad de México vs. Hernández Tolentino Gonzalo y de Jesús Vicente Alicia y Hernández Barranco Roberto y Tolentino García Alberta. Juic. Oral Especial de Pérd. de la Patria Potest. Oral Familiar 1 Acdo. Núm. Exp. 191/2023.
Tlalpam Ochoa Juan Carlos. Juris. Voluntaria Familiar 1 Acdo. Núm. Exp. 154/2025.
Torres Aguilar Sebastián vs. Mendoza Camacho Matilde Verónica. Especial Familiar 1 Acdo. Núm. Exp. 1727/2024.
Trejo García César vs. Rodríguez González Lilián Marisol. Oral Familiar 1 Acdo. Núm. Exp. 481/2025.
Valdez Correa Mayra Verónica vs. Pérez Zaragoza Carlos Azury. Especial Familiar 1 Acdo. Núm. Exp. 581/2024.
Zainos Sánchez Jaime Arturo. Oral Familiar 1 Acdo. en Amparo. Núm. Exp. 1034/2023 1080/2024-V.
Zarazua Martínez Joel. Juris. Voluntaria Familiar 1 Acdo. Núm. Exp. 1387/2024.
Del Monte Reyes Mariana Lorena vs. López Castillo Armando Mizaleth. Oral Familiar 1 Acdo. Núm. Exp. 477/2025.

AUDIENCIA

Ferreira Guzmán Laura Guadalupe vs. Espinosa Maldonado Rodrigo. Acta Minima Platica Con Menor Oral Familiar. 1 Audiencia. Núm. Exp. 724/2024.

SENTENCIAS DEFINITIVAS DEL 10 DE MARZO DEL 2025

Castro Hernández Gloria vs. Ángeles Castañeda Rogelio. Especial Familiar Sent. Div. 1 Núm. Exp. 1570/2024
González Cortés Michell vs. Tapia Castro Eduardo Antonio. Especial Familiar Sent. Def. 1 Núm. Exp. 1187/2024
González Manzo Claudia. Juris. Voluntaria Familiar Sent. Def. del 5 de Marzo 2025 No Pub 1 Núm. Exp. 1224/2024
Herrera Ortiz Jaquelíne Yazmín vs. Martínez Merino Juan Manuel. Especial Familiar Sent. Def. 1 Núm. Exp. 1321/2024
Molina López Alejandro vs. Atilano Holguin Brenda Susana. Especial Familiar Sent. Def. 1 Núm. Exp. 211/2025
Navarrete Vázquez Martha Patricia vs. Escalante Méndez Jaime. Especial Familiar Sent. Def. 1 Núm. Exp. 1457/2024
Ortiz Rosas María del Carmen vs. Padilla Macías Gerardo Eduardo. Especial Familiar Sent. Def. 1 Núm. Exp. 117/2025
Teni Luna Omer Ottoniel vs. Barrera Castro Jéssica Itzel. Oral Familiar Sent. Div. 1 Núm. Exp. 1041/2024

LA SECRETARIA JUDICIAL POR MINISTERIO DE LEY
LIC. SANDRA IVETT COVARRUBIAS BUSTAMANTES

SECRETARÍA "B"
ACUERDOS DEL 10 DE MARZO DEL 2025

Ayala Flores Viviana Elizabeth vs. Sánchez Butanda Erick Francisco. Oral Familiar 1 Acdo. Núm. Exp. 462/2025.
Cervini Lorandini Arturo y Pérez Paulin Luis Ángel. Juris. Voluntaria Oral Oral Familiar 2 Acdos. Núm. Exp. 22/2024.
Cisneros Altamirano Jacqueline vs. Moscatel Levy Rebeca. Oral Familiar 1 Acdo. Núm. Exp. 465/2025.
Díaz Onofre Fermín vs. Romero Chávez Ana. Oral Familiar 1 Acdo. Núm. Exp. 385/2025.
Durán Hernández Nereyda. Juris. Voluntaria Familiar 1 Acdo. Núm. Exp. 1582/2024.
Flores Rivera Iyali Adriana vs. Mendoza Muñoz Sergio Eduardo. Oral Familiar 1 Acdo. Núm. Exp. 158/2025.
González Ballina Érika Maribel vs. Ramírez Monroy Damián. Oral Familiar 1 Acdo. Núm. Exp. 472/2025.
González Cortés María Elena. Oral Familiar 1 Acdo. Núm. Exp. 88/2021.
Hernández Olvera Yesenia Alejandra. Especial Familiar 1 Acdo. en Expedientillo. Núm. Exp. 235/2025 Expedientillo.
León Solís Damaris Sulem vs. Narch Fouad. Especial Familiar 1 Acdo. Núm. Exp. 1385/2024.
Martínez Arellano Ani Paola vs. González Ortega Christian Alejandro. Oral Familiar Acdo. no Publ. del 7 de Marzo. 1 Acdo. Núm. Exp. 1968/2024.
Martínez Durán Irma y Muñoz López Ramón vs. Muñoz Martínez Juan Manuel y Arizmendi Alatorre Carolina. Ord. Civil Oral Oral Familiar 1 Acdo. Núm. Exp. 488/2025.
Martínez González Silvia Angélica vs. Contreras Barrera Emilio Alberto. Especial Familiar 1 Acdo. Núm. Exp. 1825/2024.
Mena Sánchez Haydee Nallely. Juris. Voluntaria Familiar 1 Acdo. Núm. Exp. 212/2022.
Migoni Godínez Miriam Aketzalli vs. Hernández Cruz Ángel Nicolás. Ord. Civil Oral Oral Familiar 1 Acdo. Núm. Exp. 362/2025.
Montiel Ángeles Hermelindo y Sánchez González Paula. Oral Familiar 1 Acdo. Núm. Exp. 428/2024.
Ochoa Espinosa Fernando vs. Garcés Cortés Patricia. Especial Familiar 1 Acdo. Núm. Exp. 720/2024.
Olvera Cruz Miriam. Juris. Voluntaria Familiar 1 Acdo. Núm. Exp. 1702/2024.
Ortiz Martínez Sandra Karen vs. Padilla Pérez Rubén Andrés. Especial Familiar 1 Acdo. Núm. Exp. 698/2024.
Ortiz Saucedo Ruth vs. Vázquez Mata Julio César. Especial Familiar 1 Acdo. Núm. Exp. 1852/2024.
Quiroga Rubio Jocelyn Judith vs. Chávez Trejo Jorge Luis. Oral Familiar 1 Acdo. Núm. Exp. 372/2025.
Ramírez Castillo Juan Manuel vs. González Martínez Patricia. Especial Familiar 1 Acdo. Núm. Exp. 215/2025.
Rodríguez Pérez Francisco vs. Ponciano Cedillo Eloísa. Especial Familiar 1 Acdo. Núm. Exp. 1725/2024.
Rodríguez Piña Víctor vs. Arrieta Aparicio Laura. Oral Familiar 1 Acdo. Núm. Exp. 365/2025.
Ruíz Martínez Sergio vs. Olivera Ariza Guadalupe Paulina. Oral Familiar 1 Acdo. Núm. Exp. 468/2025.

SOLO CONSULTA
SOLO CONSULTA
SOLO CONSULTA

Samperio Montaño Juan Ignacio vs. Ávila García Vania Roxana. Juic. Oral de Filia. Oral Familiar 1 Acdo. Núm. Exp. 995/2023.
Sistema para el Desarrollo Integral de la Familia de la Cdmx vs. Chávez García Giovana. Oral Familiar 1 Acdo. Núm. Exp. 805/2021.
Vázquez Sánchez Alejandra vs. Quintero Leyva Andrés Isidoro. Oral Familiar 1 Acdo. Núm. Exp. 475/2025.
Audiencia
Ortiz Díaz Carolina Elizabeth vs. Vázquez Medina Emmanuel Salvador. Aud. 272 B Especial Familiar. 1 Audiencia. Núm. Exp. 572/2024.
Sánchez Lozada Elizabeth vs. Hernández Hernández Juan. Juic. Oral de Filia. Oral Familiar. 1 Audiencia. Núm. Exp. 68/2024.

SENTENCIAS DEFINITIVAS DEL 10 DE MARZO DEL 2025

Anzaldo Vázquez Judith Sofía vs. Zárate Galán Darío. Especial Familiar Sent. Def. 1 Núm. Exp. 1798/2024
Blancas Martínez Sonia vs. Alquicira Tapia Sergio. Especial Familiar Sent. Def. 1 Núm. Exp. 82/2025
González Pulido Grecia Gigliola vs. Hoffman Badui Ryan. Especial Familiar Sent. Def. 1 Núm. Exp. 195/2025
Hernández García Pedro vs. Casas Hernández Abigail. Especial Familiar Sent. Def. 1 Núm. Exp. 1605/2024
Hernández Nuño César vs. Hernández Mateos Georgina. Especial Familiar Sent. Def. 1 Núm. Exp. 128/2025
Kusulas Bastien Adriana vs. Villaseñor Sánchez Eduardo. Especial Familiar Sent. Div. 1 Núm. Exp. 1975/2024
López Lara Mirna Valeria vs. Hernández Prestegui Óscar. Especial Familiar Sent. Def. 1 Núm. Exp. 278/2025
Martínez Valdez Jaime Salvador vs. Portales Hernández Ma Guadalupe Judith. Oral Familiar Sent. Def. 1 Núm. Exp. 972/2024
Ramírez Merlin Minerva vs. Arreola San Juan Juan Silverio. Especial Familiar Sent. Def. 1 Núm. Exp. 295/2025
Romagosa Armengol Juan vs. García Chávez Ana Jimena. Especial Familiar Sent. Def. 1 Núm. Exp. 1382/2024
Sánchez Chávez Jenny Vanessa vs. Gómez Acevedo Julio César. Especial Familiar Sent. Def. 1 Núm. Exp. 1948/2024
Sánchez Lozada Elizabeth vs. Hernández Hernández Juan. Juic. Oral de Filia. Oral Familiar Sent. Def. 1 Núm. Exp. 68/2024
Uriña Aguilar Elda vs. Navarrete Gómez Jerónimo. Especial Familiar Sent. Def. 1 Núm. Exp. 202/2025

LA SECRETARIA JUDICIAL
LIC. MARÍA GUADALUPE ORTIZ VALENCIA

SECRETARÍA "C"
ACUERDOS DEL 10 DE MARZO DEL 2025

Alcántara Valencia Leticia. Juris. Voluntaria Familiar 2 Acdos. Núm. Exp. 403/2025.
Alcaraz Gaytán Liliana vs. Mendo Sánchez Rubén Polux. Especial Familiar 1 Acdo. Núm. Exp. 1426/2024.
Arteaga Espinosa Claudia Cecilia vs. Díaz Tapia Ernesto Leonardo. Especial Familiar 1 Acdo. Núm. Exp. 1569/2024.
Ávila Lozano Fabiola Marlene vs. Ávila Guzmán Eder Javier. Oral Familiar 1 Acdo. Núm. Exp. 1263/2024.
Bahena Villalba Lorena. Juris. Voluntaria Familiar 1 Acdo. Núm. Exp. 176/2025.
Baltazar Claudio Cirila. Juris. Voluntaria Familiar 1 Acdo. Núm. Exp. 1936/2024.
Barcelata Vázquez Alejandra vs. Ponce Reynoso Luis Mauricio. Oral Familiar 2 Acdos. Núm. Exp. 439/2025.
Barrera Sánchez Rosa María. Juris. Voluntaria Familiar 1 Acdo. Núm. Exp. 1253/2024.
Carrillo Solís Diana Ilse vs. Martínez Domínguez Carlos Alberto. Oral Familiar 1 Acdo. Núm. Exp. 1309/2024.
Castillo Sosa Carlos Eduardo vs. Flores Ibarra Gabriela. Especial Familiar 1 Acdo. Núm. Exp. 289/2025.
Chávez Maya Marcela Bibiana vs. Zárraga González Jaime. Oral Familiar 1 Acdo. Núm. Exp. 1456/2024.
Cruz Alaves Margarito. Juris. Voluntaria Familiar 1 Acdo. Núm. Exp. 330/2025.
Cruz Falcón Nallely. Juris. Voluntaria Familiar 1 Acdo. Núm. Exp. 260/2025.
Cruz López Dana Sayuri vs. Vázquez Maldonado Armando. Juic. Oral de Filia. Oral Familiar 1 Acdo. Núm. Exp. 126/2024.
De Guevara Monroy Jaime Ladron vs. Velázquez Silva José de Jesús, Velázquez Salinas Juan José. Oral Familiar 1 Acdo. Núm. Exp. 583/2021.
De Jesús Cruz Rodrigo vs. Romero Ayala Talia Monserrat. Especial Familiar 1 Acdo. Núm. Exp. 779/2024.
De la O. Ramírez Jaime y Jiménez Cordero Janeth. Oral Familiar 1 Acdo. Núm. Exp. 433/2025.
De la Rosa García Alicia vs. Núñez Cruz Iván Lenin. Juic. Oral de Filia. Oral Familiar 1 Acdo. Núm. Exp. 559/2024.
Delgado Víctor vs. C Director General del Registro Civil de la Ciudad de México. Oral Familiar 1 Acdo. Núm. Exp. 349/2024.
Diniz Silva Beling Correira Gisele vs. Beling Días Correira Frederico. Oral Familiar 2 Acdos. Núm. Exp. 430/2025.
Dubost Beristain Lorena del Carmen vs. Treviño Villarreal Pedro Pablo. Especial Familiar Cuad. de Incompetencia. 1 Acdo. Núm. Exp. 576/2024.
Escalera Peyrot Christian Gibran vs. Greene Ramírez París Ariel. Oral Familiar 1 Acdo. Núm. Exp. 600/2018.
Estrada Alcántara Jeanne Karen vs. Castillo Linares Nephtalí Israel. Oral Familiar Expedientillo. 1 Acdo. Núm. Exp. 816/2023.
Estrella Labastida Cristina. Juris. Voluntaria Familiar 1 Acdo. Núm. Exp. 436/2025.
Flores Rangel Itzel Aimee vs. Fernández Gómez Víctor Manuel. Oral Familiar 2 Acdos. Núm. Exp. 386/2025.
García Condoy Cristina Ysabel vs. Trujillo Sánchez Juan Vicente. Oral Familiar 1 Acdo. Núm. Exp. 393/2025.
García Méndez Mitzi Sarahi vs. Caballero Martínez Arturo Aldahir. Oral Familiar 1 Acdo. Núm. Exp. 476/2025.
Gaytán Coronado Virginia. Juris. Voluntaria Familiar 1 Acdo. Núm. Exp. 390/2025.
González Rosas María Rebeca vs. Ramírez Hernández Salome. Oral Familiar 1 Acdo. Núm. Exp. 466/2025.
Hernández Catalina. Oral Familiar 1 Acdo. Núm. Exp. 523/2024.
Hernández Ramírez Saúl vs. Álvarez Godínez Claudia Esbeyde. Oral Familiar 1 Acdo. Núm. Exp. 463/2025.
Hernández Romero Karla Irais vs. Merino Vargas Julio Daniel. Especial Familiar 1 Acdo. Núm. Exp. 1896/2024.
Ituarte Chávez Julio Daniel vs. González Pérez Omar. Oral Familiar 1 Acdo. Núm. Exp. 479/2025.
Juárez Ramos Sergio vs. Valdéspino Pérez Miriam Margarita. Oral Familiar 2 Acdos. Núm. Exp. 429/2025.
Landeros Moreno Guillermo vs. Ortega Martínez Gabriela. Oral Familiar 1 Acdo. Núm. Exp. 413/2025.
Legaspi Quiñones Joel vs. Castañeda Guerrero Gladiss María. Especial Familiar 1 Acdo. Núm. Exp. 526/2024.
López Contreras Luz Violeta Esperanza vs. Hernández Jiménez Roberto. Oral Familiar 1 Acdo. Núm. Exp. 483/2025.
López Rodríguez Fernando vs. Huitrón García Lizbeth. Oral Familiar 1 Acdo. Núm. Exp. 1149/2024.
Márquez Domínguez Marlene vs. Favila González Israel. Especial Familiar 1 Acdo. Núm. Exp. 1806/2024.
Márquez Vázquez Thania vs. Miguel López Delfino. Especial Familiar 1 Acdo. Núm. Exp. 1963/2024.
Martínez Ángeles Francisco vs. Vargas Hernández Ana Lilia. Especial Familiar 1 Acdo. Núm. Exp. 276/2025.
Martínez Saucedo Verónica vs. González Chávez Enrique. Especial Familiar 1 Acdo. Núm. Exp. 1916/2024.
Mendoza Villalba María Eugenia. Juris. Voluntaria Familiar 2 Acdos. Núm. Exp. 416/2025.
Mizrahi Hernández Ismael y Muñoz de la Colina Rebeca Joanna y Muñoz de la Colina Enrique Abdeel. Especial Familiar 1 Acdo. Núm. Exp. 316/2025.
Mora Contreras Martín Luz vs. Salas Gutiérrez Mónica. Especial Familiar 1 Acdo. Núm. Exp. 1379/2024.
Mora Guevara Ivonne vs. Marcial Antonio Francisco. Oral Familiar 2 Acdos. Núm. Exp. 419/2025.
Muciño Zendejas Liliana vs. Plascencia Ayala Eduardo. Especial Familiar Expedientillo. 1 Acdo. Núm. Exp. 1956/2024.
Muñoz Alfaro Luis Fernando vs. Jardón Martínez Inés Arais. Juic. Oral de Filia. Oral Familiar 1 Acdo. Núm. Exp. 293/2024.
Ortega Cruz Emigdia vs. Jiménez Méndez Gabriel. Especial Familiar 1 Acdo. Núm. Exp. 1919/2024.
Osorio Herrera Liliana del Carmen vs. Ordóñez Mendoza Gustavo. Oral Familiar 2 Acdos. Núm. Exp. 399/2025.
Palacios Villanueva Carlos vs. Bahena Hernández Mónica. Especial Familiar 1 Acdo. Núm. Exp. 1286/2024.
Pimentel Souza Elías vs. Moreno Collib Rosa María. Oral Familiar 2 Acdos. Núm. Exp. 406/2025.
Piña Gutiérrez Viviana Celeste vs. Ramírez Hernández Christian. Especial Familiar 1 Acdo. Núm. Exp. 790/2024.

SOLO CONSULTA
SOLO CONSULTA
SOLO CONSULTA

Portillo Moreno Ruth vs. Cupil Martínez Marco Antonio. Especial Familiar 1 Acdo. Núm. Exp. 296/2025.
Quiroz Martínez Carlos Antonio vs. Vázquez Hernández Olga Lidia. Oral Familiar 1 Acdo. Núm. Exp. 383/2025.
Ramírez Baltazar Apolonio. Juris. Voluntaria Familiar 1 Acdo. Núm. Exp. 1709/2024.
Ramírez Monroy Guadalupe. Juris. Voluntaria Familiar 2 Acdos. Núm. Exp. 1453/2024.
Reséndiz Rodríguez María Elena. Juris. Voluntaria Familiar 1 Acdo. Núm. Exp. 849/2024.
Ricarte María Elisa. Juris. Voluntaria Familiar 1 Acdo. Núm. Exp. 1966/2024.
Rojas Chávez Angélica vs. Fragua Albarrán Mario Adrián. Oral Familiar 1 Acdo. Núm. Exp. 306/2018.
Romero Montes Simeón vs. Carmona San Luis Julieta Ivonne. Especial Familiar 1 Acdo. Núm. Exp. 1823/2024.
Ruíz Zamora Tania vs. Robles Arce Raúl. Especial Familiar 1 Acdo. Núm. Exp. 900/2022.
Salcedo Vázquez María del Socorro. Juris. Voluntaria Familiar 1 Acdo. Núm. Exp. 333/2025.
Sánchez Díaz Gabriela Eugenia vs. Nadal Hernández Leonardo. Oral Familiar 1 Acdo. Núm. Exp. 1069/2022.
Sánchez Pérez Eduardo vs. Escutia Rojas Marcela. Juic. Oral de Filia. Oral Familiar 4 Acdos. Núm. Exp. 543/2023.
Secreto. Juris. Voluntaria Familiar 1 Acdo. Núm. Exp. 436/2025.
Torres Monroy Martha Yolanda vs. Venegas Lara Víctor. Oral Familiar 2 Acdos. Núm. Exp. 426/2025.
Vales Vázquez Valdo vs. Toral Echegaray Laura Claudia. Especial Familiar 1 Acdo. Núm. Exp. 1663/2024.
Valle Hernández Tania Lorena vs. Gutiérrez del Ángel Alfredo Enrique. Oral Familiar 1 Acdo. Núm. Exp. 443/2025.
Vargas Nicasio Raúl vs. Gaona Arana Elpidia Elizabeth. Oral Familiar 1 Acdo. Núm. Exp. 473/2025.
Vázquez Pérez Mario y Vázquez Pérez Mario. Especial Familiar 1 Acdo. Núm. Exp. 339/2025.
Vázquez Rivero Verónica vs. Pineda Hernández Óscar. Especial Familiar 1 Acdo. Núm. Exp. 329/2025.
Vázquez Rodriguez Alfonso y Oliver Conant Eleonor. Oral Familiar Cuad. de Ejec. 2 Acdos. Núm. Exp. 1013/2018.
Vega García Mirtza Itzel vs. Trinidad Castro Juan Manuel. Oral Familiar 1 Acdo. Núm. Exp. 389/2025.
Zavala Hernández Shiraki Ebenezer. Juris. Voluntaria Familiar 1 Acdo. Núm. Exp. 376/2025.
Zendejas de la Cruz Miguel Ángel vs. Amaro Martínez Nancy. Especial Familiar 1 Acdo. Núm. Exp. 1666/2024.
Zenteno Montiel Martín. Oral Familiar 1 Acdo. Núm. Exp. 469/2025.

AUDIENCIAS

Amaya Carmona Roberto vs. C Director General del Registro Civil de la Ciudad de México. Aud. de Juic. Oral Familiar. 1 Audiencia. Núm. Exp. 1696/2024.
Angulo Smith Julio Alberto y Ramírez Aguilar Alicia. Aud. de Juic. Juris. Voluntaria Familiar. 1 Audiencia. Núm. Exp. 1719/2024.
Baltazar Claudio Cirila. Aud. de Juic. Juris. Voluntaria Familiar. 1 Audiencia. Núm. Exp. 1936/2024.
Bosch Ferreira Laura Celeste y Bosch Ferreira Lourdes Rosa vs. C Director General del Registro Civil de la Ciudad de México. Acta de Aud. de Juicio, No Pub. del 6-Marzo-2025 Oral Familiar. 1 Audiencia. Núm. Exp. 1606/2024.
Castellanos Fons Ericka Vanessa vs. Salva Concha Alejandro Antonio. Aud. 272 B Segunda Fase 26 Feb Especial Familiar. 1 Audiencia. Núm. Exp. 1353/2024.
García Vázquez Victoria. Aud. de Juic. Juris. Voluntaria Familiar. 1 Audiencia. Núm. Exp. 1769/2024.
González Enríquez Julio César vs. García Enciso Sandra. Aud. 272 B Segunda Fase 7 Marzo Oral Familiar. 1 Audiencia. Núm. Exp. 936/2024.
González Martínez Lucero de Las Mercedes vs. Ceballos Martiñón Luis Alonso. Aud. 272 B Segunda Fase 27 Feb Especial Familiar. 1 Audiencia. Núm. Exp. 1273/2024.
Herrera Gervacio Dora Alejandra. Aud. de Juic. Juris. Voluntaria Familiar. 1 Audiencia. Núm. Exp. 1653/2024.
Mérida Torres Jimena Joseline. Aud. de Juic. Juris. Voluntaria Familiar. 1 Audiencia. Núm. Exp. 1689/2024.
Navarro Ávila Néstor. Acta Aud. Juic. 4 Marzo Juris. Voluntaria Familiar. 1 Audiencia. Núm. Exp. 1616/2024.
Negrete Colotla José Luis vs. Sánchez Guerrero Diana Laura. Aud. de Juic. Juic. Oral de Filia. Oral Familiar. 1 Audiencia. Núm. Exp. 549/2022.
Preciado Rodríguez Grisell vs. Altamirano Flores Víctor Manuel. Aud. 272 B Segunda Fase 5 Marzo Especial Familiar. 1 Audiencia. Núm. Exp. 1323/2024.
Ramírez Baltazar Apolonio. Aud. de Juic. Juris. Voluntaria Familiar. 1 Audiencia. Núm. Exp. 1709/2024.
Rodríguez García Armando. Juris. Voluntaria Familiar. 1 Audiencia. Núm. Exp. 1923/2024.
Sánchez Vargas Teresa vs. Tescano García Erik Fernando. Acta Prelim Primera Fase Oral Familiar. 1 Audiencia. Núm. Exp. 690/2024.
Valverde Patiño Rafael vs. Vázquez Hernández Kenia. Aud. 272 B Segunda Fase 4 Marzo Oral Familiar. 1 Audiencia. Núm. Exp. 1056/2024.
Vázquez de la Luz Perla Gabriela y Santiago Santiago Salvador. Aud. de Juic. Oral Familiar. 1 Audiencia. Núm. Exp. 266/2016.

SENTENCIAS DEFINITIVAS DEL 10 DE MARZO DEL 2025

Alejandre Velázquez Judith vs. De Flon Ruíz Javier de Jesús. Especial Familiar Sent Def. 21 Feb 1 Núm. Exp. 646/2024
Amaya Carmona Roberto vs. C Director General del Registro Civil de la Ciudad de México. Oral Familiar Sent Def. 1 Núm. Exp. 1696/2024
Angulo Smith Julio Alberto y Ramírez Aguilar Alicia. Juris. Voluntaria Familiar Sent Def. 1 Núm. Exp. 1719/2024
Arteaga Espinosa Claudia Cecilia vs. Díaz Tapia Ernesto Leonardo. Especial Familiar Sent Def. 1 Núm. Exp. 1569/2024
Baltazar Claudio Cirila. Juris. Voluntaria Familiar Sent Def. 4 Marzo 1 Núm. Exp. 1936/2024
Bosch Ferreira Laura Celeste y Bosch Ferreira Lourdes Rosa vs. C Director General del Registro Civil de la Ciudad de México. Oral Familiar Sent Def. 6 Marzo 1 Núm. Exp. 1606/2024
Cabrera Muñoz Juan Fernando vs. Mata Estrada Laura Patricia. Especial Familiar Sent Def. 20 Feb 1 Núm. Exp. 1836/2024
Castellanos Fons Ericka Vanessa vs. Salva Concha Alejandro Antonio. Especial Familiar Sent Def. 26 Feb 1 Núm. Exp. 1353/2024
Castro Hernández Fernando vs. Morales Martínez Érika. Especial Familiar Sent Def. 28 Feb 1 Núm. Exp. 863/2024
Chávez Maya Marcela Bibiana vs. Zárraga González Jaime. Oral Familiar Sent Def. 1 Núm. Exp. 1456/2024
De Jesús Cruz Rodrigo vs. Romero Ayala Talia Monserrat. Especial Familiar Sent Def. 1 Núm. Exp. 779/2024
Enríquez Mejía Roberto Oswaldo vs. Medina Sánchez Paola. Oral Familiar Sent Def. 1 Núm. Exp. 1096/2024
García Ibáñez Lesly Alicia vs. Herrera López Eduardo David. Especial Familiar Sent Def. 31 Enero 1 Núm. Exp. 686/2024
García Vázquez Victoria. Juris. Voluntaria Familiar Sent Def. 21 Feb 1 Núm. Exp. 1769/2024
González Enríquez Julio César vs. García Enciso Sandra. Oral Familiar Sent Def. 7 Marzo 1 Núm. Exp. 936/2024
González Martínez Lucero de Las Mercedes vs. Ceballos Martiñón Luis Alonso. Especial Familiar Sent Def. 27 Feb 1 Núm. Exp. 1273/2024
Herrera Gervacio Dora Alejandra. Juris. Voluntaria Familiar Sent Def. 25 Feb 1 Núm. Exp. 1653/2024
Mérida Torres Jimena Joseline. Juris. Voluntaria Familiar Sent Def. 21 Feb 1 Núm. Exp. 1689/2024
Mora Contreras Martín Luz vs. Salas Gutiérrez Mónica. Especial Familiar Sent Def. 1 Núm. Exp. 1379/2024
Navarro Ávila Néstor. Juris. Voluntaria Familiar Sent Def. 4 Marzo 1 Núm. Exp. 1616/2024
Negrete Colotla José Luis vs. Sánchez Guerrero Diana Laura. Juic. Oral de Filia. Oral Familiar Sent Def. 5 Marzo 1 Núm. Exp. 549/2022
Piña Gutiérrez Viviana Celeste vs. Ramírez Hernández Christian. Especial Familiar Sent Def. 1 Núm. Exp. 790/2024
Ramírez Baltazar Apolonio. Juris. Voluntaria Familiar Sent Def. 3 Marzo 1 Núm. Exp. 1709/2024
Rodríguez García Armando. Juris. Voluntaria Familiar Sent Def. 7 Marzo 1 Núm. Exp. 1923/2024
Roldán García Bibiana vs. Vázquez Cabrera José Manuel. Oral Familiar Sent Def. 23 Enero 1 Núm. Exp. 983/2024

SENTENCIA INTERLOCUTORIA

Vázquez de la Luz Perla Gabriela y Santiago Santiago Salvador. Oral Familiar Sent Int 25 Feb 1 Núm. Exp. 266/2016

LA SECRETARIA JUDICIAL AUXILIAR
LIC. NALLELY BAZA DE LA CRUZ

SOLO CONSULTA
SOLO CONSULTA
SOLO CONSULTA

UNIDADES DE GESTIÓN JUDICIAL

UNIDAD DE GESTIÓN JUDICIAL TIPO 2 MATERIA CIVIL ETAPA POSTULATORIA NÚMERO 1

JUEZ GILBERTO RUÍZ HERNÁNDEZ
ACUERDOS DEL 10 DE MARZO DEL 2025

Ruíz Trejo Juan Moisés vs. Reséndiz Rosetti Román y González Curiel Miguel Ángel Bosco. Cnpcyf - Especial de Arrendamiento Oral Núm. Exp. 690/2025 Admisión de Demanda. 1 Acdo.

Scotiabank Inverlat S.A., Institución de Banca Múltiple, Grupo Financiero Scotiabank Inverlat vs. Zarco Santamaría Julieta Juanita. Cnpcyf - Especial Hipotecario Oral Núm. Exp. 375/2025 Desistimiento. 1 Acdo.

Scotiabank Inverlat Sa Institución de Banca Múltiple Grupo Financiero Scotiabank Inverlat vs. Triana Quintanilla Claudia Jacqueline. Cnpcyf - Especial Hipotecario Oral Núm. Exp. 512/2025 Aclaración. 1 Acdo.

JUEZ CLAUDIA PÉREZ RAMÍREZ
ACUERDOS DEL 10 DE MARZO DEL 2025

Abadí Achar David vs. Park Jinhee y Águila Kang México Sociedad Anónima de Capital Variable. Cnpcyf - Especial de Arrendamiento Oral Núm. Exp. 630/2025 Admisorio. 1 Acdo.

Afgani Soluciones Tecnológicas S.A. de C.V. vs. Lee Sánchez Sergio Javier. Cnpcyf - Especial de Arrendamiento Oral Núm. Exp. 661/2025 Admisión de Demanda. 1 Acdo.

Banco Invex Sociedad Anónima Institución de Banca Múltiple Invex Grupo Financiero en su Carácter de Fiduciario en el Fideicomiso 3939 vs. Arenas Rodríguez Joaquín. Cnpcyf - Especial Hipotecario Oral Núm. Exp. 645/2025 Auto Admisorio. 1 Acdo.

Cabral Rojas Azucena Reyna vs. García García Miguel Ángel y Romero García Alicia. Cnpcyf - Especial de Arrendamiento Oral Núm. Exp. 676/2025 Auto Admisorio. 1 Acdo.

Cruz Haro Francisco Moisés vs. Soto Malagón Selene. Cnpcyf - Especial de Arrendamiento Oral Núm. Exp. 825/2025 Se Admite Demanda. 1 Acdo.

Galindo Hernández Blanca Rosa vs. Julián Julián Julián y N Julián y Macías N Arturo. Cnpcyf - Medios Preparatorios a Juic. Especial de Arrendamiento Oral Núm. Exp. 138/2024 Acta Mínima Audiencia. 1 Acdo.

Gutiérrez Ojeda Adriana vs. Morales Reyes Carlos. Cnpcyf - Especial de Arrendamiento Oral Núm. Exp. 759/2025 Seguimiento de Expediente. 1 Acdo.

Gutiérrez Ojeda Adriana vs. Morales Reyes Carlos. Cnpcyf - Especial de Arrendamiento Oral Núm. Exp. 760/2025 Seguimiento de Expediente. 1 Acdo.

Hernández Cazares Eduardo y Hernández Cazares José Rubén y Hernández Castillo Ambar Gabriela vs. Tiendas 3b, S.A. de C.V. Cnpcyf - Especial de Arrendamiento Oral Núm. Exp. 805/2025 Prevención. 1 Acdo.

López Erazo Carlos vs. Martínez Caballero Carmen Elena y Paredes Tena Rosa María. Cnpcyf - Especial de Arrendamiento Oral Núm. Exp. 783/2025 Prevención. 1 Acdo.

Pérez González Carlos vs. Herrera Zenil Roxana y Ríos Rodríguez Francisco. Cnpcyf - Especial de Arrendamiento Oral Núm. Exp. 555/2025 Admisión de Demanda. 1 Acdo.

Reyes Maldonado María Isabel vs. Soto Hilario Héctor. Cnpcyf - Especial de Arrendamiento Oral Núm. Exp. 292/2025 Otro. 1 Acdo.

Richard Mora Ramón Fernando vs. Gutiérrez Romero Óscar. Cnpcyf - Solicitudes de Ejecc. de Convenios de Arrendamiento Núm. Exp. 814/2025 Desechamiento por Incompetencia. 1 Acdo.

Salinas Rivera Amalia vs. López Barrón Ivonne. Cnpcyf - Especial de Arrendamiento Oral Núm. Exp. 816/2025 Desechamiento. 1 Acdo.

Tapia Lezama Giovanni vs. Amaya Ramírez Marco Antonio. Cnpcyf - Especial de Arrendamiento Oral Núm. Exp. 788/2025 Admisión. 1 Acdo.

Tommasi Villamil Carlos Eduardo vs. Promoción Veterinaria, S.A. de C.V. y Conti Galbraith Jorge Alberto. Cnpcyf - Especial de Arrendamiento Oral Núm. Exp. 830/2025 Desechamiento. 1 Acdo.

JUEZ GEORGINA RAMÍREZ PAREDES
ACUERDOS DEL 10 DE MARZO DEL 2025

Banca Afirme, Sociedad Anónima, Institución de Banca Múltiple, Afirme Grupo Financiero vs. Silva López Sandra Edith. Cnpcyf - Especial Hipotecario Oral Núm. Exp. 20/2025 Se Agrega Razón Actuarial. 1 Acdo.

BBVA México Sociedad Anónima Institución de Banca Múltiple Grupo Financiero BBVA México vs. Padilla Alaman José Antonio. Cnpcyf - Especial Hipotecario Oral Núm. Exp. 810/2025 Prevención. 1 Acdo.

Cervezas Cuauhtémoc Moctezuma, S.A. de C.V. vs. Velázquez Urbina Frida Quetzalli y Urbina Cervantes Verónica Irene y Velázquez Ramírez Pedro de Jesús. Cnpcyf - Especial Hipotecario Oral Núm. Exp. 802/2025 Prevención. 1 Acdo.

Comercializadora de Motocicletas de Calidad Sociedad Anónima de Capital Variable vs. Industrias Certanium Sociedad Anónima de Capital Variable. Cnpcyf - Especial de Arrendamiento Oral Núm. Exp. 291/2025 Aut. Cop. Cert. 1 Acdo.

Ferandel Guerrero Eduardo Severin vs. Cima Coaching y Capital Humano, S.A. S. de C.V. Representada por Carlos Arturo Valenzuela del Olmo y González Olga. Cnpcyf - Especial de Arrendamiento Oral Núm. Exp. 813/2025 Desecha. 1 Acdo.

Gayol y Mangino Rafael Mauricio vs. Araujo Huerta Emma del Carmen y Araujo Nava Sergio Manuel. Cnpcyf - Especial de Arrendamiento Oral Núm. Exp. 742/2025 Admisión de Demanda. 1 Acdo.

Instituto del Fondo Nacional de la Vivienda para los Trabajadores (Infonavit) vs. Pacheco Ramos Daniel León y Medina Rodríguez Karla Elizabeth. Cnpcyf - Especial Hipotecario Oral Núm. Exp. 76/2024 Desahoga Requerimiento, Designa Abogados y Representante Común. 2 Acdos.

Ortega González Salvador vs. Esigolar, S.A. de C.V. y Cota López Elvia. Cnpcyf - Especial de Arrendamiento Oral Núm. Exp. 653/2025 Razón Actuarial. 2 Acdos.

Scotiabank Inverlat Sa Institución de Banca Múltiple Grupo Financiero Scotiabank Inverlat vs. Velasco San Agustín Jovita. Cnpcyf - Especial Hipotecario Oral Núm. Exp. 433/2025 Acuerdo. 1 Acdo.

Scotiabank Inverlat, S.A. Institución de Banca Múltiple, Grupo Financiero Scotiabank Inverlat vs. Salomón Martínez Josué y Martínez Roldán Jocelyn Ivett vs. Instituto del Fondo Nacional de la Vivienda para los Trabajadores. Cnpcyf - Especial Hipotecario Oral Núm. Exp. 194/2025 Se Acusa Rebeldía. 1 Acdo.

JUEZ JUDITH COVA CASTILLO
ACUERDOS DEL 10 DE MARZO DEL 2025

Instituto del Fondo Nacional de la Vivienda para los Trabajadores (Infonavit) vs. García Espinosa Esther Lizbeth. Cnpcyf - Especial Hipotecario Oral Núm. Exp. 118/2024 Des. Vista de Razón Act. Elab. Nuev. Céd. 1 Acdo.

Muñoz Nava Rodrigo vs. Ruano Ortega Roberto. Cnpcyf - Especial de Arrendamiento Oral Núm. Exp. 731/2025 Razón Actuarial. 2 Acdos.

Richter y Vargas Martha vs. Domínguez García María de Jesús. Cnpcyf - Especial de Arrendamiento Oral Núm. Exp. 2/2024 Turnar Cédula. 1 Acdo.

Scotiabank Inverlat Sa Institución de Banca Múltiple Grupo Financiero Scotiabank Inverlat vs. Chavarría Medina Horacio. Cnpcyf - Especial Hipotecario Oral Núm. Exp. 50/2024 Acuerdo. 1 Acdo.

JUEZ DANIEL REYES PÉREZ
ACUERDOS DEL 10 DE MARZO DEL 2025

Banco Monex Sociedad Anónima Institución de Banca Múltiple Monex Grupo Financiero en su Carácter de Fiduciario del Fideicomiso Empresarial Irrevocable de Administración y Garantía Número F Diagonal Tres Mil Cuatrocientos Cuarenta y Tres vs. Hisojo Zamudio Haydee Lorena y Martínez Chávez Jorge Eduardo. Cnpcyf - Especial Hipotecario Oral Núm. Exp. 812/2025 Incompetencia por Territorio. 1 Acdo.

BBVA México S a Institución de Banca Múltiple Grupo Financiero BBVA México vs. Tejeda Flores Joshua Mauricio. Cnpcyf - Especial Hipotecario Oral Núm. Exp. 444/2025 Multa. 1 Acdo.

SOLO CONSULTA
SOLO CONSULTA
SOLO CONSULTA

Betesh Levy Stella vs. Águila Kang México. Cnpcyf - Especial de Arrendamiento Oral Núm. Exp. 820/2025 Vía de Apremio. Incompetencia por Materia. 1 Acdo.

Briq Fund, Sociedad Promotora de Inversión, de Capital Variable, Ahora Briq Fund, Sociedad Promotora de Inversión, de Capital Variable, Institución de Financiamiento Colectivo vs. Tecnosuelo, S.A. de C.V. y Blanco Amador Antonio. Cnpcyf - Especial Hipotecario Oral Núm. Exp. 750/2025 Acuerdo. 1 Acdo.

Ci Banco Sociedad Anónima Institución de Banca Múltiple vs. Mendoza Mendoza Erasmo. Cnpcyf - Especial Hipotecario Oral Núm. Exp. 836/2025 Incompetencia por Territorio. 1 Acdo.

García de León Casco Rosa de Guadalupe vs. Medina Alcaraz Daniela. Cnpcyf - Especial de Arrendamiento Oral Núm. Exp. 803/2025 Prevención. 1 Acdo.

HSBC México, S.A., Institución de Banca Múltiple, Grupo Financiero HSBC vs. Garnica López Antonia Leticia. Cnpcyf - Especial Hipotecario Oral Núm. Exp. 800/2025 Auto Admisorio. 1 Acdo.

Instituto del Fondo Nacional de la Vivienda para los Trabajadores vs. Sosa León Érika Yadira. Cnpcyf - Especial Hipotecario Oral Núm. Exp. 85/2024 Se Fija Garantía para Admisión de Recurso. 1 Acdo.

Scotiabank Inverlat S.A., Institución de Banca Múltiple, Grupo Financiero Scotiabank Inverlat vs. Fernández Farías María Elena Arisay. Cnpcyf - Especial Hipotecario Oral Núm. Exp. 833/2025 Prevención. 1 Acdo.

Velásquez Oliva Andrés vs. Carranza Martínez Noel. Cnpcyf - Especial de Arrendamiento Oral Núm. Exp. 823/2025 Prevención. 1 Acdo.

JUEZ JOSÉ AGUSTÍN PÉREZ CORTES
ACUERDOS DEL 10 DE MARZO DEL 2025

Ballina Cermeño María Antonieta vs. Badillo Rojas Tomás Joaquín y Rojas Peregrina Ofelia. Cnpcyf - Especial de Arrendamiento Oral Núm. Exp. 6/2024 Returno. 1 Acdo.

Barrera Cordero Paula Elena vs. Fabila Gómez María Teresa. Cnpcyf - Especial de Arrendamiento Oral Núm. Exp. 166/2025 Admis. de Pruebas. 1 Acdo.

BBVA México Sociedad Anónima Institución de Banca Múltiple Grupo Financiero BBVA México vs. Organista Cárdenas María Guadalupe. Cnpcyf - Especial Hipotecario Oral Núm. Exp. 716/2025 Admisión de Demanda. 1 Acdo.

Covarrubias Gaitan su Sucesión Francisco vs. Villasenin Palma Sara Olga. Cnpcyf - Especial de Arrendamiento Oral Núm. Exp. 5/2025 Returno Central Notificadpres. 1 Acdo.

Martínez Mazas, su Sucesión María del Carmen Soledad vs. Rojas Pérez Mauro Epifanio y Bosques Galán Érika Vanessa. Cnpcyf - Medios Preparatorios a Juic. Especial de Arrendamiento Oral Núm. Exp. 39/2025 Proporciona Nuevo Domicilio. 1 Acdo.

Medra Márquez Martha Natalia vs. Becerra Piña Alberto Eduardo y Fuentes Leija Cita Maricela. Cnpcyf - Especial de Arrendamiento Oral Núm. Exp. 791/2025 Prevención. 1 Acdo.

Méndez Rodríguez Rosa vs. Jiménez Cruz Diego Fernando. Cnpcyf - Especial de Arrendamiento Oral Núm. Exp. 794/2025 Prevención. 1 Acdo.

Retama Ramos Constantino vs. Díaz Ramírez Armando y Chávez Sánchez Enrique Guadalupe. Cnpcyf - Especial de Arrendamiento Oral Núm. Exp. 782/2025 Seguimiento de Expediente. 1 Acdo.

Scotiabank Inverlat S.A., Institución de Banca Múltiple, Grupo Financiero Scotiabank Inverlat vs. López Carrillo Fernando vs. Instituto del Fondo Nacional de la Vivienda para los Trabajadores (Infonavit). Cnpcyf - Especial Hipotecario Oral Núm. Exp. 541/2025 Ced. de Notif. Sin Dilig. 1 Acdo.

Scotiabank Inverlat, S.A. Institución de Banca Múltiple, Grupo Financiero Scotiabank, como Fiduciaria en el Fideicomiso Identificado Administrativamente Con el Número 11037124 vs. Medrano Sánchez Axel Manuel y García Ortega Mauricio y Calderón Rojas Xóchitl Yazmín. Cnpcyf - Especial de Arrendamiento Oral Núm. Exp. 39/2024 Se Ordena Emplazamiento. 1 Acdo.

Scotiabank Inverlat, Sociedad Anónima, Institución de Banca Múltiple Grupo Financiero Scotiabank Inverlat vs. Loustalot Saucedo Luis Gonzaga. Cnpcyf - Especial Hipotecario Oral Núm. Exp. 369/2025 Acuerdo. 1 Acdo.

Scotiabank Inverlat, Sociedad Anónima, Institución de Banca Múltiple, Grupo Financiero Scotiabank Inverlat vs. Delgado Robles Verónica Alejandra y Flores Madrigal Alfredo vs. Instituto del Fondo Nacional de la Vivienda para los Trabajadores (Infonavit). Cnpcyf - Especial Hipotecario Oral Núm. Exp. 657/2025 Razón Actuarial. 2 Acdos.

Urbina Flores Socorro vs. Alday Oliva Javier Iván. Cnpcyf - Especial de Arrendamiento Oral Núm. Exp. 627/2025 No Corresponde. 1 Acdo.

Vergara Espinoza Carlos vs. García Carrillo Arturo. Cnpcyf - Especial de Arrendamiento Oral Núm. Exp. 466/2025 Exh. a Dispo. 1 Acdo.

UNIDAD DE GESTIÓN JUDICIAL TIPO 2 MATERIA CIVIL ETAPA POSTULATORIA NÚMERO 2

JUEZ NANCY LECHUGA TREJO
ACUERDOS DEL 10 DE MARZO DEL 2025

Banco Mercantil del Norte S.A. Institución de Banca Múltiple Grupo Financiero Banorte vs. Vázquez Salido Alejandro. Cnpcyf - Especial Hipotecario Oral Núm. Exp. 51/2024 Razón Actuarial Se Da Vista. 1 Acdo.

Banco Santander México S.A. Institución de Banca Múltiple, Grupo Financiero Santander México vs. Almazán Vivas Emma Leonor. Cnpcyf - Especial Hipotecario Oral Núm. Exp. 86/2025 Returno a la Central de Notificadores. 1 Acdo.

Cadena Vallejo Alberto vs. Rivera Delgado Diego Israel y Rivera Delgado Guadalupe. Cnpcyf - Especial de Arrendamiento Oral Núm. Exp. 807/2025 Prevención. 1 Acdo.

Camacho Isaac Martha Lucía vs. Mendoza de la Riva Jorge Armando. Cnpcyf - Especial de Arrendamiento Oral Núm. Exp. 497/2025 Nul. Emplazamiento- Returno Central Notificadores. 1 Acdo.

Casanova Sánchez María Elena Guadalupe vs. Durdevich Micho. Cnpcyf - Especial de Arrendamiento Oral Núm. Exp. 636/2025 Ofs Opv. 1 Acdo.

Díaz Pérez Rubén vs. Hernández González González y González Soto Luisa. Cnpcyf - Especial de Arrendamiento Oral Núm. Exp. 792/2025 Prevención. 1 Acdo.

Fundación Francisca Campero de Pasquel, I. A. P vs. Robles Jiménez Andrea Guadalupe y Ramírez Niebla María del Carmen. Cnpcyf - Especial de Arrendamiento Oral Núm. Exp. 24/2024 Razones Actuariales. 1 Acdo.

Instituto del Fondo Nacional de la Vivienda para los Trabajadores (Infonavit) vs. Martínez Escoto Hugo Azael. Cnpcyf - Especial Hipotecario Oral Núm. Exp. 31/2024 Se Recibe Razón de Emplaz. Realizado. 1 Acdo.

Pérez Galicia Alejandra vs. González Salazar Yolanda. Cnpcyf - Especial de Arrendamiento Oral Núm. Exp. 808/2025 Prevención. 1 Acdo.

Scotiabank Inverlat S.A., Institución de Banca Múltiple, Grupo Financiero Scotiabank Inverlat vs. Urbina Ruíz Roberto de Jesús. Cnpcyf - Especial Hipotecario Oral Núm. Exp. 819/2025 Prevención. 1 Acdo.

Scotiabank Inverlat Sa Institución de Banca Múltiple Grupo Financiero Scotiabank Inverlat vs. Cadavid Forero Allan Enrique y Cárdenas Cárdenas Yadira Viviana. Cnpcyf - Especial Hipotecario Oral Núm. Exp. 305/2025 Returno a la Central de Notificadores. 2 Acdos.

Scotiabank Inverlat Sa Institución de Banca Múltiple Grupo Financiero Scotiabank Inverlat vs. Godínez Torres Tomás. Cnpcyf - Especial Hipotecario Oral Núm. Exp. 125/2024 Elab Of para Niva Sala Civil. 1 Acdo. en 88.

Sociedad Comunidad Agraria Indigena San Mateo Tlaltenango de R.L. de C.V. vs. Becerril Gerardo. Cnpcyf - Medios Preparatorios a Juic. Especial de Arrendamiento Oral Núm. Exp. 796/2025 Desechamiento- Incompetencia. 1 Acdo.

NO PUBLICADOS

HSBC México, Sociedad Anónima, Institución de Banca Múltiple, Grupo Financiero HSBC vs. Vargas González Mauricio Alejandro. Cnpcyf - Especial Hipotecario Oral Núm. Exp. 405/2025 Agreguese Razón Actuarial. 1 Acdo.

JUEZ JORGE ORTEGA CAMACHO
ACUERDOS DEL 10 DE MARZO DEL 2025

Banco Actinver Sociedad Anónima Institución de Banca Múltiple Grupo Financiero Actinver Unicamente en su Carácter de Fiduciario en el Fideicomiso Irrevocable de Administración y Fuente

SOLO CONSULTA
SOLO CONSULTA
SOLO CONSULTA

de Pago Identificado Con el Número 3353 vs. Jacen Sociedad Anónima de Capital Variable. Cnpcyf - Especial Hipotecario Oral Núm. Exp. 534/2025 Ajustar Exhorto. 1 Acdo.

HSBC México Sa Institución de Banca Múltiple Grupo Financiero HSBC vs. Ramírez López Rafael vs. Fondo de la Vivienda del Instituto de Seguridad y Servicios Sociales de Los Trabajadores del Estado (Fovissste). Cnpcyf - Especial Hipotecario Oral Núm. Exp. 115/2025 Razón Actuarial Sin Emplazar. 2 Acdos.

HSBC México, S.A. Institución de Banca Múltiple, Grupo Financiero HSBC vs. Calvillo Álvarez Fernando. Cnpcyf - Especial Hipotecario Oral Núm. Exp. 621/2025 Baja Documental Expedientillo. 1 Acdo. en 90.

Instituto del Fondo Nacional de la Vivienda para los Trabajadores (Infonavit) vs. Ruíz Mitre Dulce Alejandra. Cnpcyf - Especial Hipotecario Oral Núm. Exp. 83/2024 Acuse de Remisión de Exhorto. 1 Acdo.

Instituto del Fondo Nacional de la Vivienda para los Trabajadores (Infonavit) vs. Saavedra Fuentes Rodolfo. Cnpcyf - Especial Hipotecario Oral Núm. Exp. 87/2024 Se Ordena Nueva Cedula. 1 Acdo.

Instituto del Fondo Nacional de la Vivienda para los Trabajadores vs. Rodríguez Soto Fabiola Belén. Cnpcyf - Especial Hipotecario Oral Núm. Exp. 43/2024 Returnar a la Central de Notificadores. 1 Acdo.

López Mondragón Veronika vs. Delgado Peña Rosalba Noelia. Cnpcyf - Especial Hipotecario Oral Núm. Exp. 640/2025 Prev a Actora. 1 Acdo. en 86.

López Mondragón Veronika vs. Delgado Peña Rosalba Noelia. Cnpcyf - Especial Hipotecario Oral Núm. Exp. 662/2025 Prev a Actora. 1 Acdo. en 86.

López Zebadua Martha Eugenia vs. López y Hernández Ruth y Roqueñi López Vicente. Cnpcyf - Especial de Arrendamiento Oral Núm. Exp. 62/2025 Acceso Plataforma Mi Tribunal. 1 Acdo.

Reyes Contreras Luis vs. Ruíz Trejo Verónica. Cnpcyf - Especial de Arrendamiento Oral Núm. Exp. 226/2025 Returno Central de Notificadores. 1 Acdo.

Rosado Robles Enrique Manuel vs. Herrera Sánchez José Luis y Herrera Sánchez Lizbeth. Cnpcyf - Especial de Arrendamiento Oral Núm. Exp. 508/2025 Acdo. de Tramite. 1 Acdo.

Sánchez Benitez Laura vs. Silva García Norma. Cnpcyf - Especial de Arrendamiento Oral Núm. Exp. 784/2025 Admisión de Demanda. 1 Acdo.

Scotiabank Inverlat S.A., Institución de Banca Múltiple, Grupo Financiero Scotiabank Inverlat vs. Arellanes González Efraín. Cnpcyf - Especial Hipotecario Oral Núm. Exp. 151/2025 Returno a la Central de Notificadores. 1 Acdo.

Scotiabank Inverlat Sa Institución de Banca Múltiple Grupo Financiero Scotiabank Inverlat vs. Guerrero Becerril Fabiola Guadalupe. Cnpcyf - Especial Hipotecario Oral Núm. Exp. 50/2024 Returno Ced. de Notificación. 1 Acdo.

JUEZ MARÍA MAGDALENA MALPICA CERVANTES
ACUERDOS DEL 10 DE MARZO DEL 2025

JUEZ FERNANDO NAVARRETE AMÉZQUITA
ACUERDOS DEL 10 DE MARZO DEL 2025

Banco Mercantil del Norte, Sociedad Anónima, Institución de Banca Múltiple, Grupo Financiero Banorte vs. Lechuga Pineda Alba Deni. Cnpcyf - Especial Hipotecario Oral Núm. Exp. 591/2025 Razón Actuarial Emplazada. 1 Acdo.

Banco Nacional de México, S.A., Integrante del Grupo Financiero Banamex vs. Eurochem International Corporation de México, S.A. de C.V. y Colosia González Guillermo y Colosia Zermeño Ricardo y Colosia Zermeño Beatriz Amalia. Cnpcyf - Especial Hipotecario Oral Núm. Exp. 289/2025 Acdo. de Acuse de Correo Electrónico. 1 Acdo. en Cuad. Amp.

Banco Santander México, Sociedad Anónima, Institución de Banca Múltiple, Grupo Financiero Santander México vs. Sergio Moreno Arreola. Cnpcyf - Especial Hipotecario Oral Núm. Exp. 530/2025 Contetación de Oficio. 1 Acdo.

Blanco Lozano José Antonio vs. Madrazo Piña Ignacio Mario. Cnpcyf - Juris. Voluntaria para Juic. Especial de Arrendamiento Oral Núm. Exp. 836/2025 Desechamiento Incompetencia por Materia. 1 Acdo.

Cimbra Tijuana S.A. P. I. de C.V. vs. Bufete Constructor y de Bienes Raíces S.A. de C.V. y Prieto Ibarra Enrique y Ibarra y López María Gloria. Cnpcyf - Especial Hipotecario Oral Núm. Exp. 450/2025 Turnar para Emplazar a Dem María. 1 Acdo.

Flores Albo María Eugenia vs. Castelazo Arciniega Enrique. Cnpcyf - Especial de Arrendamiento Oral Núm. Exp. 828/2025 Prevención. 1 Acdo.

HSBC México Sa Institución de Banca Múltiple Grupo Financiero HSBC vs. Mendoza Juárez Lucio Jorge vs. Fondo de la Vivienda del Instituto de Seguridad y Servicios Sociales de Los Trabajadores del Estado. Cnpcyf - Especial Hipotecario Oral Núm. Exp. 355/2025 Vista Con Razon Actuarial. 1 Acdo.

Instituto del Fondo Nacional de la Vivienda para los Trabajadores (Infonavit) vs. López de la Cruz Jesús. Cnpcyf - Especial Hipotecario Oral Núm. Exp. 46/2024 Admisión de Pruebs. Falta Señalar Fecha de Audiencia. 2 Acdos.

Ion Financiera Sapi de C.V. Sofom Er vs. Nava Melcalco Jaime. Cnpcyf - Especial Hipotecario Oral Núm. Exp. 493/2025 Turnar para Emplaz. - Hab Días y Horas Inhab. 1 Acdo.

Mayoral Reyes Hugo Patricio vs. Pulido Flores Ernesto y Flores Monroy Hortencia. Cnpcyf - Especial de Arrendamiento Oral Núm. Exp. 823/2025 Se Desecha Incompetencia Razon de Especialidad. 1 Acdo.

Ortiz Hernández Petra vs. Bolaños Arizmendi Fernando. Cnpcyf - Juris. Voluntaria para Juic. Especial de Arrendamiento Oral Núm. Exp. 765/2025 Estese a Lo Ordenado. 2 Acdos.

Scotiabank Inverlat Sa Institución de Banca Múltiple Grupo Financiero Scotiabank Inverlat vs. Morales de la Luz Alejandra Sylvia y Valdenegro Camarillo Fernando. Cnpcyf - Especial Hipotecario Oral Núm. Exp. 301/2025 Acceso Plataforma Mi Tribunal. 1 Acdo.

Sociedad Hipotecaria Federal, Sociedad Nacional de Crédito, Institución de Banca de Desarrollo, en su Carácter de Fiduciario Sustituto del Fondo de Operación y Financiamiento Bancaria a la Vivienda (Fovi) vs. Lozada Carmona de Mendoza María y Mendoza Morales Samuel. Cnpcyf - Especial Hipotecario Oral Núm. Exp. 809/2025 Prevención. 1 Acdo.

Suárez González Mauricia vs. Alva Marín Carlota Albertina. Cnpcyf - Especial Hipotecario Oral Núm. Exp. 583/2025 Razón Actuarial Se Da Vista. 1 Acdo.

JUEZ HÉCTOR FLORES REYNOSO
ACUERDOS DEL 10 DE MARZO DEL 2025

Aguilar Duchateau Higinio Alfredo vs. González Castillo Miguel Ángel y Díaz Lezama Norma Leticia. Cnpcyf - Especial Hipotecario Oral Núm. Exp. 536/2025 Emplaz. Realizado. 1 Acdo.

Banco Mercantil del Norte Sa vs. Capdevielle Flores Luis Alejandro. Cnpcyf - Especial Hipotecario Oral Núm. Exp. 542/2025 Se Previene a la Parte Actora. 1 Acdo.

Chávez Anguiano Gabriela vs. Alemán Angelini Leticia y Cortés Alvarado Rodrigo. Cnpcyf - Especial de Arrendamiento Oral Núm. Exp. 678/2025 Queja. 1 Acdo. en 88.

Clorio Arenas Silvia vs. Melgarejo Fukutake Gregorio Jorge. Cnpcyf - Especial de Arrendamiento Oral Núm. Exp. 555/2025 Desechamiento. 1 Acdo.

Hernández Herrera José Francisco vs. Ibáñez Bonilla María Elena. Cnpcyf - Medios Preparatorios a Juic. Especial de Arrendamiento Oral Núm. Exp. 326/2025 Acuse de Envio. 2 Acdos.

HSBC México S.A. Institución de Banca Múltiple Grupo Financiero HSBC vs. Jiménez Hernández Arnulfo. Cnpcyf - Especial Hipotecario Oral Núm. Exp. 727/2025 Admisión de Demanda. 1 Acdo.

HSBC México Sociedad Anónima Institución de Banca Múltiple Grupo Financiero vs. Reséndiz Reséndiz José Luis. Cnpcyf - Especial Hipotecario Oral Núm. Exp. 837/2025 Desechamiento-Incompetencia- Territorio. 1 Acdo.

HSBC México, Sociedad Anónima, Institución de Banca Múltiple, Grupo Financiero HSBC vs. Sosa Escamilla Roberto. Cnpcyf - Especial Hipotecario Oral Núm. Exp. 813/2025 Prevención. 1 Acdo.

Instituto del Fondo Nacional de la Vivienda para los Trabajadores (Infonavit) vs. Montiel Meneses Clemente. Cnpcyf - Especial Hipotecario Oral Núm. Exp. 126/2024 Rebeldía- Admisión de Pruebas, Termino de Etapa Postulatoria y Sistema de Audiencias. 1 Acdo.

Montiel Cruz Eva Ivonne vs. Aquino Cid Verónica y Rivera Montaño Beatriz. Cnpcyf - Medios Preparatorios a Juic. Especial de Arrendamiento Oral Núm. Exp. 490/2025 No Ha Lugar. 1 Acdo.

SOLO CONSULTA
SOLO CONSULTA
SOLO CONSULTA

Moreno Santellano Erendira Cecilia vs. Pasaje de Electrónica el Salvador, S.A. de C.V. Cnpcyf - Especial de Arrendamiento Oral Núm. Exp. 387/2025 Amparo Se Previene. 1 Acdo. en Cuad. Amp.

Reyes Rangel Teresa vs. Conejo Moreno Patricia Fernanda. Cnpcyf - Especial de Arrendamiento Oral Núm. Exp. 818/2025 2 Acdos.

Sánchez Alejo Jorge vs. Hernández Manríquez Jacquelin y Hernández Manríquez Evaristo Rolando. Cnpcyf - Medios Preparatorios a Juic. Especial de Arrendamiento Oral Núm. Exp. 394/2025 Desechamiento. 1 Acdo.

Sánchez Alejo Jorge vs. Hernández Manríquez Jacquelin y Hernández Manríquez Evaristo Rolando. Cnpcyf - Medios Preparatorios a Juic. Especial de Arrendamiento Oral Núm. Exp. 396/2025 Desechamiento. 1 Acdo.

Sánchez González María Anabel vs. Rodríguez Arellanos Graciela. Cnpcyf - Especial de Arrendamiento Oral Núm. Exp. 795/2025 Desechamiento Incompetencia X Materia. 1 Acdo.

Sánchez Reyes Ana vs. Gutiérrez Velázquez Jonathan. Cnpcyf - Especial de Arrendamiento Oral Núm. Exp. 486/2025 Desechamiento. 1 Acdo.

Sandoval Monroy María Alejandra vs. Cruz Carmona Hugo Adalberto. Cnpcyf - Especial de Arrendamiento Oral Núm. Exp. 27/2025 Desistimiento de la Instancia. 1 Acdo.

Scotiabank Inverlat S.A., Institución de Banca Múltiple, Grupo Financiero Scotiabank Inverlat vs. Galicia Alvarado Ingrid vs. Diverso Acreedor Fondo de la Vivienda del Instituto de Seguridad y Servicios Sociales de Los Trabajadores del Estado (Fovissste). Cnpcyf - Especial Hipotecario Oral Núm. Exp. 149/2025 Se Ordena Nueva Cedula. 1 Acdo.

Scotiabank Inverlat S.A., Institución de Banca Múltiple, Grupo Financiero Scotiabank Inverlat vs. Sotelo Díaz Víctor Vicente. Cnpcyf - Especial Hipotecario Oral Núm. Exp. 674/2025 Informe Justificado. 1 Acdo. en 88.

Scotiabank Inverlat S.A., Institución de Banca Múltiple, Grupo Financiero Scotiabank vs. Sandoval Flores Edith. Cnpcyf - Especial Hipotecario Oral Núm. Exp. 834/2025 Desechamiento-Incompetencia. 1 Acdo.

JUEZ FELIPE DE JESÚS RODRÍGUEZ DE MENDOZA
ACUERDOS DEL 10 DE MARZO DEL 2025

Banco Mercantil del Norte Sociedad Anónima Institución de Banca Múltiple Grupo Financiero Banorte vs. Soria Ascencio Diego Damián. Cnpcyf - Especial Hipotecario Oral Núm. Exp. 787/2025 Admisión de Demanda. 1 Acdo.

Banco Mercantil del Norte, S.A., Institución de Banca Múltiple, Grupo Financiero Banorte vs. Fuentes Mendoza Alma Delia vs. Instituto del Fondo Nacional de la Vivienda para los Trabajadores (Infonavit). Cnpcyf - Especial Hipotecario Oral Núm. Exp. 644/2025 Se Admite. 1 Acdo.

Banco Mercantil del Norte, S.A., Institución de Banca Múltiple, Grupo Financiero Banorte vs. Ricalde Alarcón Pablo Bruno. Cnpcyf - Especial Hipotecario Oral Núm. Exp. 259/2025 Contestación de Demanda. 1 Acdo.

Banco Mercantil del Norte, Sociedad Anónima, Institución de Banca Múltiple Grupo Financiero Banorte vs. Martínez Rodríguez Guillermo. Cnpcyf - Especial Hipotecario Oral Núm. Exp. 12/2024 Admisión de Pruebs. Falta Fecha de Audiencia. 1 Acdo.

Banco Nacional de México Sa Integrante del Grupo Financiero Banamex vs. Clement Mejía Sergio Germán. Cnpcyf - Especial Hipotecario Oral Núm. Exp. 122/2024 Precisado que Sea. 1 Acdo.

Banco Santander México Sociedad Anónima Institución de Banca Múltiple Grupo Financiero Santander México vs. Schettino Bello José Luis. Cnpcyf - Especial Hipotecario Oral Núm. Exp. 665/2025 Admisión de Demanda. 1 Acdo.

Contreras Vaca Francisco José vs. Rodríguez Alcocer María Elena. Cnpcyf - Especial de Arrendamiento Oral Núm. Exp. 799/2025 Admisiorio. 1 Acdo.

Fuentes Martínez Claudia vs. Suárez García Karen. Cnpcyf - Juris. Voluntaria para Juic. Especial de Arrendamiento Oral Núm. Exp. 783/2025 Se Desecha Incompetencia en Razon de la Materia. 1 Acdo.

García Vigil J. Mario vs. Romero Almazán Érika. Cnpcyf - Juris. Voluntaria para Juic. Especial de Arrendamiento Oral Núm. Exp. 815/2025 Desechamiento por Incompetencia. 1 Acdo.

Inmobiliaria Puente Viesgo de S.A. de C.V. vs. Lozada Álvarez Luis Margarito y Álvarez de Jesús Juana. Cnpcyf - Especial de Arrendamiento Oral Núm. Exp. 554/2025 Desechamiento. 1 Acdo.

Inmobiliaria Puente Viesgo de S.A. de C.V. vs. Lozada Álvarez Luis Margarito y Álvarez de Jesús Juana. Cnpcyf - Especial de Arrendamiento Oral Núm. Exp. 789/2025 Desechamiento X Improcedencia de la Vía. 1 Acdo.

Instituto del Fondo Nacional de la Vivienda para los Trabajadores (Infonavit) vs. Becerril Vázquez Roberto. Cnpcyf - Especial Hipotecario Oral Núm. Exp. 60/2024 Of Sat. 1 Acdo.

Instituto del Fondo Nacional de la Vivienda para los Trabajadores (Infonavit) vs. Márquez Corona Carlos. Cnpcyf - Especial Hipotecario Oral Núm. Exp. 35/2024 Oficio Ssc. 1 Acdo.

Instituto del Fondo Nacional de la Vivienda para los Trabajadores vs. Reyes Bustamante Marcos Germán y Luna González Nadia. Cnpcyf - Especial Hipotecario Oral Núm. Exp. 673/2025 Razón Actuarial Emplazada. 2 Acdos.

Medina Hernández Laura vs. Nájera Castillo Margarita. Cnpcyf - Especial Hipotecario Oral Núm. Exp. 800/2025 Admisión de Demanda. 1 Acdo.

Medina Ruíz María Isabel vs. Plascencia Arreola Humberto. Cnpcyf - Especial de Arrendamiento Oral Núm. Exp. 130/2024 Contestación de Demanda. 1 Acdo.

Urbina Márquez Esther vs. Vázquez Ramos Domingo. Cnpcyf - Especial de Arrendamiento Oral Núm. Exp. 677/2025 Acdo. de Trámite. 1 Acdo.

Velázquez Rodríguez Norma vs. Epc Acabados S.A. de C.V. Cnpcyf - Especial de Arrendamiento Oral Núm. Exp. 816/2025 Prevención. 1 Acdo.

Villuendas Olivo Omar Uriel vs. Dávalos Guel Javier. Cnpcyf - Especial Hipotecario Oral Núm. Exp. 811/2025 Se Desecha por Incompetencia. 1 Acdo.

NO PUBLICADOS

HSBC México, Sociedad Anónima, Institución de Banca Múltiple, Grupo Financiero HSBC vs. Montes Acevedo Gerardo y García Calderón María del Carmen. Cnpcyf - Especial Hipotecario Oral Núm. Exp. 573/2025 Admisión de Demanda. 1 Acdo.

Velázquez Márquez José Luis vs. Castillero Ponce de León Jesús Joaquín y Ponce de León Hernández Bertha María. Cnpcyf - Especial de Arrendamiento Oral Núm. Exp. 641/2025 Prevención. 1 Acdo.

UNIDAD DE GESTIÓN JUDICIAL TIPO 2 MATERIA CIVIL ETAPA PRELIMINAR, JUICIO Y EJECUCIÓN NÚMERO 1

SIN PUBLICACIONES

UNIDAD DE GESTIÓN JUDICIAL TIPO 2 MATERIA CIVIL ETAPA PRELIMINAR, JUICIO Y EJECUCIÓN NÚMERO 2

SIN PUBLICACIONES

UNIDAD DE GESTIÓN JUDICIAL TIPO 2 MATERIA CIVIL ETAPA PRELIMINAR, JUICIO Y EJECUCIÓN NÚMERO 3

SIN PUBLICACIONES

UNIDAD DE GESTIÓN JUDICIAL TIPO 2 MATERIA FAMILIAR ETAPA POSTULATORIA NÚMERO 1

JUEZ JOSÉ ANTONIO NAVARRETE HERNÁNDEZ
ACUERDOS DEL 10 DE MARZO DEL 2025

Abad Velázquez Valeria Yamilet vs. Tinoco Martínez José Eduardo. Cnpcyf - Alimentos Núm. Exp. 1671/2025 +Cómputo. 2 Acdos.

Aguilar Puebla Nelly Yazmín vs. Castañeda Macías Ricardo. Cnpcyf - Alimentos Núm. Exp. 2172/2025 C/T. 1 Acdo.

Aguirre Hernández Carlos Daniel vs. Martínez Colato Tania Guadalupe. Cnpcyf - Régimen de Convivencias Núm. Exp. 2018/2025 Admisión+++Turno+++. 1 Acdo.

SOLO CONSULTA
SOLO CONSULTA
SOLO CONSULTA

Aguirre Vega Edith vs. Ruíz Gómez Adán. Cnpcyf - Alimentos Núm. Exp. 1492/2025 1 Acdo.
Ayala Saldaña Lucero Angélica vs. Paredes Pineda Juan. Cnpcyf - Alimentos Núm. Exp. 124/2025 1 Acdo.
Barranco Gómez Cynthia vs. Chávez Saavedra José Manuel. Cnpcyf - Alimentos Núm. Exp. 642/2025 1 Acdo.
Carrera Feliciano Juliana vs. Morales Facundo Jorge Alberto. Cnpcyf - Alimentos Núm. Exp. 990/2025 1 Acdo.
Castañeda Cardoso Rosa Yeray vs. Osorio Marín Luis Fernando. Cnpcyf - Alimentos Núm. Exp. 127/2025 1 Acdo.
Cecilia Martínez Arely vs. Monreal Camacho Javier. Cnpcyf - Alimentos Núm. Exp. 435/2025 C/T. 2 Acdos.
Díaz Hernández Myrna Paola vs. Leo Martel Alexandro. Cnpcyf - Guarda y Custodia Núm. Exp. 1428/2025 ++++ Auto+++. 1 Acdo.
Domínguez Vargas Fernando y Domínguez Vargas Fabiola vs. Luján Soto Edmundo Rodrigo. Cnpcyf - Alimentos Núm. Exp. 1/2025 +Vistaa. 1 Acdo.
Duarte Martínez Cristina vs. Gutiérrez Carillo Roberto Izael. Cnpcyf - Guarda y Custodia Núm. Exp. 271/2025 +Emplazamiento. 1 Acdo.
Emiliano de Jesús Reyna Ivon vs. Jiménez Romero Eduardo. Cnpcyf - Alimentos Núm. Exp. 810/2025 2 Acdos.
Escobar Zendejas Rosario vs. De León Álvarez Emmanuel Sebastián. Cnpcyf - Alimentos Núm. Exp. 1309/2025 S/T Vista Parte Actora. 1 Acdo.
García Gutiérrez Dulce Yared vs. Hernández Ruíz Gerardo. Cnpcyf - Alimentos Núm. Exp. 1979/2025 +Vista. 1 Acdo.
Gómez Vite Hipatya vs. García Quiroz Juan Edgar. Cnpcyf - Alimentos Núm. Exp. 132/2024 ++Minuta Exhorto++. 1 Acdo.
González Rodríguez Esmeralda vs. Moreno Castañeda Rodolfo. Cnpcyf - Alimentos Núm. Exp. 1911/2025 Admisión Se. 1 Acdo.
González Rojas Gabriela del Carmen vs. Romero Martínez Martín Rogelio. Cnpcyf - Alimentos Núm. Exp. 1690/2025 ++Computo++. 2 Acdos.
Hernández Santos Adriana vs. Granados Fuentes Casimiro. Cnpcyf - Alimentos Núm. Exp. 1360/2025 1 Acdo.
Juárez González Alma vs. Leones Viloria Daniel Eduardo. Cnpcyf - Guarda y Custodia Núm. Exp. 1436/2025 S/T. 1 Acdo.
Justo Martínez Herma Sharon vs. Morales Pérez Alejandro. Cnpcyf - Alimentos Núm. Exp. 1506/2025 1 Acdo.
López García Danya Gabriela vs. Mateus Álvarez Nelson Andrés. Cnpcyf - Alimentos Núm. Exp. 943/2025 2 Acdos.
López Santillán Cleotilde vs. Martínez Rubio Braulio. Cnpcyf - Jurisdicciona Voluntaria para Aprobación de Convn. Núm. Exp. 1925/2025 Desechamiento++++. 1 Acdo.
Marroquín Alfaro Antonio vs. López Pérez Esmeralda Joselyn. Cnpcyf - Guarda y Custodia Núm. Exp. 1599/2025 1 Acdo.
Martínez Díaz Nydia Carolina vs. Tapia Zepeda Aldo Alejandro. Cnpcyf - Alimentos Núm. Exp. 742/2025 S/T. 1 Acdo.
Martínez Ríos Diana vs. Plata Jiménez Jaime. Cnpcyf - Alimentos Núm. Exp. 544/2025 ++Abog Patro, Sus, Minuta++. 1 Acdo.
Martínez Serrano Lidia y Martínez Serrano Ricardo y Martínez Serrano Alberto y Martínez Serrano Alejandro vs. No Aplica vs. Martínez Serrano Luis y Martínez Serrano Ismael. Cnpcyf - Jurisdicciona Voluntaria para Identidad de Persona Núm. Exp. 953/2025 1 Acdo.
Miranda Abarca María Esther vs. Vargas Ávila Jorge Luis. Cnpcyf - Guarda y Custodia Núm. Exp. 1956/2025 ++++ Desechamiento++++. 1 Acdo.
Miranda Díaz Fátima Getsabel vs. Rodríguez Aguilar Alberto Carlos. Cnpcyf - Alimentos Núm. Exp. 279/2025 C/T. 2 Acdos.
Miranda Hernández Georgia Guadalupe vs. Lazcano García Brayan Iván. Cnpcyf - Alimentos Núm. Exp. 1470/2025 ++Raz Act++. 1 Acdo.
Monter Ángeles Daniela Yareli vs. Hernández Rojas Rey David. Cnpcyf - Guarda y Custodia Núm. Exp. 595/2025 1 Acdo.
Peralta Serralde Danna vs. Álvarez Buron Leonardo. Cnpcyf - Alimentos Núm. Exp. 1504/2025 +Vista. 1 Acdo.
Ramírez Vázquez Fridha Lucía vs. Manuel Alejandro Ramírez Díaz. Cnpcyf - Alimentos Núm. Exp. 57/2024 ++Dada++. 1 Acdo.
Ransom Rivera Claudia y Uruchurtu Ransom Andrea vs. No Aplica No Aplica No Aplica. Cnpcyf - Jurisdicciona Voluntaria para Nombramiento de Personas Tutoras y Curadoras Núm. Exp. 1857/2025 S/T. 1 Acdo.
Reyna Osorio María Fernanda vs. Cruz Vázquez Isidro Ricardo. Cnpcyf - Alimentos Núm. Exp. 1193/2025 S/T. 1 Acdo.
Sánchez Peña Rosa María vs. Arias Luna Román. Cnpcyf - Alimentos Núm. Exp. 1625/2025 1 Acdo.
Valencia Cancino María Esther vs. Álamos Guerrero José Armando. Cnpcyf - Alimentos Núm. Exp. 1299/2025 1 Acdo.
Vargas Jiménez María de Los Ángeles vs. Pérez Medina Víctor Manuel. Cnpcyf - Alimentos Núm. Exp. 2046/2025 ++++ Auto Admis. ++++ Turno+++. 1 Acdo.

JUEZ MARÍA DE LOS ÁNGELES RUÍZ MENDOZA
ACUERDOS DEL 10 DE MARZO DEL 2025

Aguilar Martínez Sandra Berenice vs. Patricio Ramos Francisco Emmanuel. Cnpcyf - Guarda y Custodia Núm. Exp. 1781/2025 ++Raz Act++. 3 Acdos.
Alcalá Alcalá Bryan vs. González Díaz Elizabeth. Cnpcyf - Guarda y Custodia Núm. Exp. 2195/2025 Prevención++++. 1 Acdo.
Antonio Ramos Diana Jovana vs. Pérez Gómez Juan Antonio. Cnpcyf - Guarda y Custodia Núm. Exp. 824/2025 1 Acdo.
Blanchard Ortiz José William vs. Dávila López Mariela. Cnpcyf - Guarda y Custodia Núm. Exp. 649/2025 C/T. 1 Acdo.
Casares Rodarte Sofía Zefora vs. Hernández Calderón Eduardo Alberto. Cnpcyf - Guarda y Custodia Núm. Exp. 285/2025 ++Acceso++. 1 Acdo.
Castro Sarmiento María vs. Mariano Chino Austreberto. Cnpcyf - Alimentos Núm. Exp. 248/2025 1 Acdo.
Chávez Carrasco Ulises vs. Alcalá Amaro Fania Victoria Adriana. Cnpcyf - Régimen de Convivencias Núm. Exp. 1714/2025 ++Promo++. 1 Acdo.
Chávez Gómez Carmen Berenice vs. Rodríguez Cortijo Alejandro. Cnpcyf - Alimentos Núm. Exp. 72/2024 ++Informe++. 1 Acdo.
Chávez Serrano Pablo Iván vs. Martínez Martínez Claudia Marcela. Cnpcyf - Guarda y Custodia Núm. Exp. 1554/2025 Admisión+++Turno++++. 1 Acdo.
Contreras Sandoval Daniel vs. Ríos Zavala María Idalia y Contreras Ríos Karla Daniela. Cnpcyf - Alimentos Núm. Exp. 2356/2025 ++++ Auto Admisorio++++. 1 Acdo.
Cortés Álvarez Pamela Yamileth vs. Meza Jiménez David. Cnpcyf - Guarda y Custodia Núm. Exp. 1736/2025 +Acceso Mp. 1 Acdo.
Cotero Wildick María Guadalupe vs. Guízar Reyes Sergio Omar. Cnpcyf - Alimentos Núm. Exp. 1004/2025 S/T. 1 Acdo.
Cruz Palomar Isaac Francisco Javier vs. García Cordero María Berenice. Cnpcyf - Guarda y Custodia Núm. Exp. 1016/2025 1 Acdo.
Figueroa Ortiz María Fernanda vs. Villasana Miguel Ángel. Cnpcyf - Alimentos Núm. Exp. 185/2025 1 Acdo.
García Martínez Aniela Giovannely vs. García Gutiérrez Mario. Cnpcyf - Alimentos Núm. Exp. 2412/2025 C/T. 1 Acdo.
González Lira Alfonso vs. Coronado Moreno Ana Lourdes. Cnpcyf - Alimentos Núm. Exp. 2082/2025 1 Acdo.
González Suárez Leticia vs. Pena Calvo José Luis. Cnpcyf - Alimentos Núm. Exp. 2235/2025 Admisión. 1 Acdo.
Hernández Martínez Marina vs. Bautista de la Cruz Orlando. Cnpcyf - Alimentos Núm. Exp. 2331/2025 Prevención. 1 Acdo.
Hidalgo Yépez Sandra Yajaira vs. Sandoval Canciano Alejandro. Cnpcyf - Alimentos Núm. Exp. 56/2024 2 Acdos.
Lara Hernández Iván y Lara Hernández Leilany Ginebra vs. Hernández García Danna Paola. Cnpcyf - Guarda y Custodia Núm. Exp. 188/2025 +Acceso Mp. 1 Acdo.
Martínez Crowley Carlos Ángel vs. Martínez Ortega Carlos Iván. Cnpcyf - Alimentos Núm. Exp. 2369/2025 Desechamiento++++. 1 Acdo.
Martínez Durán Julio César vs. Sin Nombre Sin Nombre Sin Nombre. Cnpcyf - Jurisdicciona Voluntaria para Nombramiento de Personas Tutoras y Curadoras Núm. Exp. 2224/2025 ++++ Auto Desechamiento+++++. 1 Acdo.
Martínez Puga Luis Ricardo vs. Puga Díaz Lirio Jazmín. Cnpcyf - Alimentos Núm. Exp. 1176/2025 S/T. 1 Acdo.
Mata Guzmán Stalin vs. González Consuelo Ivonne. Cnpcyf - Guarda y Custodia Núm. Exp. 2181/2025 S/T. 1 Acdo.
Maya Romualdo Edgar vs. González Ayala Edith Paulina. Cnpcyf - Régimen de Convivencias Núm. Exp. 1486/2025 ++++ Acuerdo++++. 1 Acdo.
Morales Palma Luis Fernando vs. Florencio Chávez Viridiana. Cnpcyf - Alimentos Núm. Exp. 2308/2025 Prevención. 1 Acdo.
Muñoz Zárate Diana Zuleica vs. Montes Rivera David. Cnpcyf - Alimentos Núm. Exp. 1336/2025 ++Informe++. 1 Acdo.
Palacios Sánchez Esther vs. Sánchez Ramírez María del Carmen.

SOLO CONSULTA
SOLO CONSULTA
SOLO CONSULTA

Cnpcyf - Jurisdicciona Voluntaria para Identidad de Persona Núm. Exp. 2390/2025 ++++ Auto Desechamiento++++. 1 Acdo.
Paredes Aguilar Michell Ivonne vs. Vargas Alcántara José Alberto. Cnpcyf - Alimentos Núm. Exp. 1892/2025 Rechazado. 1 Acdo.
Pérez Rivera José Luis vs. Hernández Morales Daniela Monserrat. Cnpcyf - Régimen de Convivencias Núm. Exp. 1744/2025 +Cómputo. 2 Acdos.
Pérez Rodríguez Ana Luz vs. Manjarrez Limón Héctor. Cnpcyf - Guarda y Custodia Núm. Exp. 1448/2025 1 Acdo.
Pineda Licóna Joseline vs. Cobos Tapia Alejandro Tomás. Cnpcyf - Alimentos Núm. Exp. 1390/2025 2 Acdos.
Puente Martínez Denise Judith vs. Hernández Limón Juan Enrique. Cnpcyf - Guarda y Custodia Núm. Exp. 631/2025 +Ced. 1 Acdo.
Ramírez Ocampo Concepción Darnelly vs. Sánchez Santos Hermenegildo. Cnpcyf - Alimentos Núm. Exp. 2322/2025 Prevenciómn++++. 1 Acdo.
Reséndiz Jiménez Marlene vs. Chávez Ocampo José de Jesús. Cnpcyf - Guarda y Custodia Núm. Exp. 1247/2025 2 Acdos.
Reyes Ramírez Noemí Isabel vs. Peralta Gutiérrez Erick. Cnpcyf - Alimentos Núm. Exp. 746/2025 1 Acdo.
Ríos González Tania Yunuen vs. Jiménez Álvarez José Alberto. Cnpcyf - Guarda y Custodia Núm. Exp. 1931/2025 ++Datos Ts Actora++. 1 Acdo.
Rodríguez Muñoz Marlene Fabiola vs. Miranda Reza Eduardo. Cnpcyf - Alimentos Núm. Exp. 1896/2025 Rechazado. 1 Acdo.
Rubalcava Soria Brenda vs. Pérez Valencia Leonardo. Cnpcyf - Alimentos Núm. Exp. 1843/2025 S/T. 2 Acdos.
Sierra Pérez Gilberto vs. Juárez Salazar Guadalupe Juliana. Cnpcyf - Alimentos Núm. Exp. 2347/2025 S/T Prevención. 1 Acdo.
Solís Vázquez Geovani Israel vs. Mañón Méndez Paola Gabriela. Cnpcyf - Régimen de Convivencias Núm. Exp. 976/2025 ++++Acuerdo++++. 1 Acdo.
Straffi Enrico vs. Ontiveros Ramírez Debora Yatzojara. Cnpcyf - Guarda y Custodia Núm. Exp. 2306/2025 Desechamiento Se. 1 Acdo.
Torres Cruz Jazmín vs. Torres Téllez Julio César. Cnpcyf - Alimentos Núm. Exp. 1875/2025 1 Acdo.
Urrutia Ayala Leticia vs. Xxx Xxx Xxx. Cnpcyf - Jurisdicciona Voluntaria para Identidad de Persona Núm. Exp. 921/2025 1 Acdo.
Vargas Navarro Melina vs. Denshire Steven. Cnpcyf - Violencia Familiar Núm. Exp. 2319/2025. 1 Acdo.
Vázquez López Sebastián vs. Moreno González Ximena Alejandra. Cnpcyf - Guarda y Custodia Núm. Exp. 2258/2025 S/T. 1 Acdo.
Vázquez Morales Andrea vs. Mendoza Sigler Christian. Cnpcyf - Alimentos Núm. Exp. 760/2025 2 Acdos.

NO PUBLICADOS

Cotero Wildick María Guadalupe vs. Guízar Reyes Sergio Omar. Cnpcyf - Alimentos Núm. Exp. 1004/2025 C/T. 1 Acdo.
Frida Alejandra Hernández Santiago vs. Mancilla Flores José Armando. Cnpcyf - Alimentos Núm. Exp. 1898/2025 1 Acdo.
Gómez Andrade Omar vs. Guerra Figueroa María Fernanda. Cnpcyf - Guarda y Custodia Núm. Exp. 1963/2025 C/T. 1 Acdo.
Gómez Polina Elizabeth vs. López Salazar Ricardo. Cnpcyf - Guarda y Custodia Núm. Exp. 1376/2025 1 Acdo.
Ortega Hernández Manuel Alejandro vs. Morlet Gómez Jacqueline. Cnpcyf - Alimentos Núm. Exp. 156/2024 1 Acdo.
Páez Cruz Alejandra Sarahi vs. Campos Vázquez Juan Carlos. Cnpcyf - Alimentos Núm. Exp. 160/2025 1 Acdo.
Ramírez Ramírez María de la Paz vs. Villegas Ramírez César. Cnpcyf - Alimentos Núm. Exp. 2186/2025 C/T. 1 Acdo.
Reyes Castañeda Dayna Samantha vs. Hernández García Brahyan Cristian. Cnpcyf - Alimentos Núm. Exp. 2336/2025 Admisión. 1 Acdo.
Reyes Ramírez Noemí Isabel vs. Peralta Gutiérrez Erick. Cnpcyf - Alimentos Núm. Exp. 746/2025 S/T. 1 Acdo.
Reyes Ramírez Susan Rebeca vs. Organillo García Isaac Daniel. Cnpcyf - Modificación de Convenios Celebrados Ante el Cja Núm. Exp. 119/2025 S/T. 1 Acdo.
Segura Tejeda Mauricio Alejandro y Lara Hinojosa Julio César vs. Rendón Rangel Eliand. Cnpcyf - Guarda y Custodia Núm. Exp. 255/2025 +Desahogo. 1 Acdo.

JUEZ ONÉSIMO LUGO GODÍNEZ

ACUERDOS DEL 10 DE MARZO DEL 2025

Álvarez Osorno Jade Zailet vs. Reyes Pérez Aarón Jhorel. Cnpcyf - Guarda y Custodia Núm. Exp. 1174/2025 1 Acdo.
Anaya Vanegas Cynthia vs. Aguilera García Brayan Gerardo. Cnpcyf - Alimentos Núm. Exp. 1125/2025 C/T. 1 Acdo.
Avendaño Arellano Ariadna vs. Aguilar Solís Adrián. Cnpcyf - Alimentos Núm. Exp. 265/2025 ++Minuta++. 1 Acdo.
Celis Ibarra Mayra y López Celis Dayanne Lizeth vs. López López César Abdiel. Cnpcyf - Alimentos Núm. Exp. 1495/2025 S/T. 1 Acdo.
Dezeuza Puch Vilma Judith vs. Mendoza Pacheco Santos Juan. Cnpcyf - Alimentos Núm. Exp. 1153/2025 S/T. 1 Acdo.
Gómez Morales Safiro Jocelyn vs. García Díaz Jaciel Miguel. Cnpcyf - Guarda y Custodia Núm. Exp. 2017/2025 1 Acdo.
González Mercado María de Los Ángeles vs. Pantoja García Juan Alejandro. Cnpcyf - Guarda y Custodia Núm. Exp. 1860/2025 1 Acdo.
Gravioto Ramos Abraham vs. Cortés Pérez Gardenia Abigali. Cnpcyf - Régimen de Convivencias Núm. Exp. 1318/2025 1 Acdo.
Hernández Hernández José Ángel vs. Hernández Flores Lucero y Evaristo Marín Yael Jesús. Cnpcyf - Guarda y Custodia Núm. Exp. 1374/2025 2 Acdos.
Jiménez Morales David vs. Pérez Sánchez Ximena Abigail. Cnpcyf - Régimen de Convivencias Núm. Exp. 1262/2025 1 Acdo.
López Robles Cindy Damaris vs. Ávila Martínez Marco Polo. Cnpcyf - Guarda y Custodia Núm. Exp. 1827/2025 1 Acdo.
Neri Rojo Sarai Nohemí vs. Ávila Sevilla Gustavo. Cnpcyf - Alimentos Núm. Exp. 1120/2025 1 Acdo.
Ochoa Lozano Mayra vs. González Alarcón Roberto Carlos. Cnpcyf - Alimentos Núm. Exp. 1048/2025 ++Cuenta Oficio Turno++. 2 Acdos.
Pérez González Edward Majluf vs. Barreto Sánchez Eliza Monserrat. Cnpcyf - Guarda y Custodia Núm. Exp. 252/2025 1 Acdo.
Pimentel Islas César Iván y Lecona Hernández Luis Rodolfo vs. Pérez Ramírez Laura Ivon. Cnpcyf - Régimen de Convivencias Núm. Exp. 1980/2025 1 Acdo.
Ramírez Flores Claudia vs. Ramos Zapata Mariano Daniel. Cnpcyf - Alimentos Núm. Exp. 204/2025 1 Acdo.
Robles Barrios María Teresa Dolores vs. Garduño Robles Juan Carlos y Garduño Robles Rodrigo Rafael. Cnpcyf - Alimentos Núm. Exp. 1583/2025 ++Raz Act++. 1 Acdo.
Rodríguez Saldívar Jennifer vs. Aranda Díaz Andrés. Cnpcyf - Alimentos Núm. Exp. 1715/2025 S/T. 1 Acdo.
Sánchez de la Paz Diana Laura vs. Velasco Villegas Alexis Nicolás. Cnpcyf - Alimentos Núm. Exp. 1834/2025 1 Acdo.
Tapia Arroyo Abigail vs. Ramos Martínez Jesús Alfredo. Cnpcyf - Alimentos Núm. Exp. 190/2025 S/T Vista a la Parte Actora. 1 Acdo.
Vázquez Jiménez Mariel Esperanza vs. Gutiérrez Mendoza Roberto. Cnpcyf - Alimentos Núm. Exp. 376/2025 3 Acdos.
Velasco Arriaga Alicia vs. Archundia Velasco Claudia Gisela. Cnpcyf - Alimentos Núm. Exp. 1483/2025 1 Acdo.
Villaran Serrato Érika vs. González Santander Roberto Carlos. Cnpcyf - Alimentos Núm. Exp. 510/2025 +Ced. 1 Acdo.

NO PUBLICADOS

Espinosa Gómez Elsa Guadalpe vs. Espinosa Gómez Blanca Lilia. Cnpcyf - Jurisdicciona Voluntaria para Nombramiento de Personas Tutoras y Curadoras Núm. Exp. 328/2025 1 Acdo.

JUEZ MIRSHA RODRIGO LEÓN CARMONA

ACUERDOS DEL 10 DE MARZO DEL 2025

Abadía Vivanco Carlos Iván vs. Abadía Aguilar Aldo. Cnpcyf - Alimentos Núm. Exp. 2113/2025 +Acceso. 1 Acdo.
Aranda Estrada Mariana vs. Muñoz Rizo Enrique. Cnpcyf - Modificación de Convenios Celebrados Ante el Cja Núm. Exp. 511/2025 ++++ Auto ++++++. 1 Acdo.
Arias Hernández Ximena Michelle vs. Arias Reyes Carlos César. Cnpcyf - Alimentos Núm. Exp. 59/2024 +Autorizaciones. 1 Acdo.
Ayala Vilchis Isabel vs. Sánchez Barajas Genaro. Cnpcyf - Alimentos Núm. Exp. 1401/2025 1 Acdo.
Bahena Ramos Cristina Fabiola vs. Candia García Jesús. Cnpcyf - Alimentos Núm. Exp. 1592/2025 1 Acdo.
Basurto Ramírez Raúl vs. Jaimes Cabrera Cecilia. Cnpcyf - Guarda y Custodia Núm. Exp. 845/2025 ++Promo Ced Turno++. 1 Acdo.
Chávez Escudero María Angélica vs. Marino González José Emilio. Cnpcyf - Guarda y Custodia Núm. Exp. 1587/2025 +Otros. 1 Acdo.
Díaz de León Calderón Benjamín de Jesús vs. Hernández Oceguera Reyna Elizabeth. Cnpcyf - Alimentos Núm. Exp. 2455/2025 Admisión. 1 Acdo.

SOLO CONSULTA
SOLO CONSULTA
SOLO CONSULTA

Esqueda Calzon Stephany vs. Patiño Méndez Jorge Pablo. Cnpcyf - Guarda y Custodia Núm. Exp. 1669/2025 C/T. 1 Acdo.
Galarza Manzano Josefina vs. Galarza Manzano Josefina. Cnpcyf - Jurisdicciona Voluntaria para Identidad de Persona Núm. Exp. 2458/2025 Prevención. 1 Acdo.
García Castro Guadalupe vs. Galindo Sanz Raymundo. Cnpcyf - Alimentos Núm. Exp. 1058/2025 S/T Vista Parte Actora. 1 Acdo.
García Marcos Elizabeth vs. Olivera Pérez Álvaro. Cnpcyf - Alimentos Núm. Exp. 52/2024 ++Acceso++. 1 Acdo.
Gómez Rojas Francisco Javier vs. Martínez Martínez Marisol. Cnpcyf - Régimen de Convivencias Núm. Exp. 2397/2025 Admisión++++. 1 Acdo.
González Acevedo Raquel vs. García Meléndez Geovanni. Cnpcyf - Guarda y Custodia Núm. Exp. 221/2025 Rechazado. 1 Acdo.
González Salazar Gisela vs. Santiago Reyes José. Cnpcyf - Alimentos Núm. Exp. 1180/2025 1 Acdo.
Gutiérrez Arredondo Irma Terecita de Jesús vs. Mendoza Nieto José Gabriel. Cnpcyf - Alimentos Núm. Exp. 424/2025 C/T. 1 Acdo.
Hernández Castañeda Nadia vs. Carmona Cristóbal Valentín. Cnpcyf - Guarda y Custodia Núm. Exp. 809/2025 1 Acdo.
Hernández Pérez Lesly Junuet vs. Razo Cárdenas Gerardo. Cnpcyf - Alimentos Núm. Exp. 2417/2025 ++++ Auto Admisorio+++ Turno. 1 Acdo.
Hernández Ramírez Adriana Michell vs. Guerrero Rivera Edward Alexis. Cnpcyf - Alimentos Núm. Exp. 1631/2025 1 Acdo.
Hernández Sinto Adhara Altair vs. Castro Navarro Carlos Daniel. Cnpcyf - Alimentos Núm. Exp. 2279/2025 S/T. 1 Acdo.
Hidalgo Bárcenas Yéssica vs. Sánchez Cruz Gerardo. Cnpcyf - Alimentos Núm. Exp. 2374/2025 C/T. 1 Acdo.
Labarthe Margolis Lia vs. Morales Portillo Carlos Ricardo. Cnpcyf - Alimentos Núm. Exp. 594/2025 +Cómputo. 2 Acdos.
Lara Riverol Esmeralda vs. Pérez Meléndez Rubén. Cnpcyf - Alimentos Núm. Exp. 532/2025 S/T. 6 Acdos.
López Cortés Lesli Lucero vs. Álvarez Ferra Alejandro. Cnpcyf - Alimentos Núm. Exp. 875/2025 1 Acdo.
López Zamarripa Diana Justin vs. García Lucas Raúl. Cnpcyf - Alimentos Núm. Exp. 1693/2025 1 Acdo.
Martínez Gómez Otilia Belén vs. Martínez López Cuauhtémoc. Cnpcyf - Alimentos Núm. Exp. 2411/2025 Admis. Edith. 1 Acdo.
Medrano Juan Libian Lisbeth vs. Salto Flores Rogelio. Cnpcyf - Alimentos Núm. Exp. 2441/2025 Desechamiento++++. 1 Acdo.
Mendoza Ramírez Roberto Kalid vs. Esquivel Aguilar Dulce Itzel. Cnpcyf - Régimen de Convivencias Núm. Exp. 994/2025 1 Acdo.
Montiel Jarquín Jéssica Sarai vs. Ávila Ledezma Fernando Abel. Cnpcyf - Régimen de Convivencias Núm. Exp. 2259/2025 C/T. 1 Acdo.
Moreno Velázquez Berenice Paloma vs. Zúñiga Pérez Víctor Rodrigo. Cnpcyf - Guarda y Custodia Núm. Exp. 2358/2025 Admisión+++Turno+++. 1 Acdo.
Muñoz Cid Elizabeth vs. Álvarez de la Cruz Hugo Brayan. Cnpcyf - Alimentos Núm. Exp. 2434/2025 C/T. 1 Acdo.
Muñoz Martínez Juan Antonio vs. Martínez Flores Yukari. Cnpcyf - Guarda y Custodia Núm. Exp. 2339/2025 Prevención. 1 Acdo.
Ortega Montelongo Sharon Nohemí vs. Guzmán García Abraham Roger. Cnpcyf - Alimentos Núm. Exp. 1158/2025 ++Promo++Turno++. 1 Acdo.
Pacheco González Dulce Aurora vs. Godínez Rodríguez Raúl Daniel. Cnpcyf - Violencia Familiar Núm. Exp. 2042/2025 1 Acdo.
Peza Ortiz Martha Cecilia vs. Jiménez Mayagoitia Luis Fernando. Cnpcyf - Guarda y Custodia Núm. Exp. 1255/2025 1 Acdo.
Plata de la Luz Stefany vs. Robledo González Alejandro David y Plata de la Luz Stefany Aislinn. Cnpcyf - Guarda y Custodia Núm. Exp. 965/2025 2 Acdos. en Incidente.
Plata de la Luz Stefany vs. Robledo González Alejandro David. Cnpcyf - Guarda y Custodia Núm. Exp. 965/2025 Rebeldia. 1 Acdo.
Ramírez Flores Darinka Odet vs. Ramírez Alarcón Bernardo Rodrigo. Cnpcyf - Alimentos Núm. Exp. 1787/2025 +Otro. 1 Acdo.
Ramírez Pérez Luz Verónica vs. Robles Dorado Antonio. Cnpcyf - Violencia Familiar Núm. Exp. 2379/2025 S/T. 1 Acdo.
Ramírez Vázquez Raquel vs. González García Miguel Ángel. Cnpcyf - Alimentos Núm. Exp. 1916/2025 S/T. 1 Acdo.
Ramírez Vega Erandi Yunuen vs. Juárez Freyre Viyik Eduardo. Cnpcyf - Alimentos Núm. Exp. 2106/2025 1 Acdo.
Raya Gutiérrez Jonathan Cristopher vs. Calixto Rodríguez María Verónica. Cnpcyf - Guarda y Custodia Núm. Exp. 798/2025 S/T. 2 Acdos.
Reyes Silva Lizbeth Guadalupe vs. Edgar Valentín López Umbral. Cnpcyf - Guarda y Custodia Núm. Exp. 2425/2025 Desechamiento++++. 1 Acdo.
Reyes Silva Lizbeth Guadalupe vs. Edgar Valentín López Umbral. Cnpcyf - Guarda y Custodia Núm. Exp. 2427/2025 S/T. 1 Acdo.
Ríos Villagrán Joel vs. Solorio González Tania. Cnpcyf - Alimentos Núm. Exp. 1957/2025 C/T. 1 Acdo.
Rivera Patiño Jéssica Michel vs. García Sánchez Miguel Ángel. Cnpcyf - Alimentos Núm. Exp. 147/2025 ++Raz Act Rep Leg Dili++. 1 Acdo.
Rodríguez Espinosa Alejandra Lizet vs. Ayala Montoya Miguel Alejandro. Cnpcyf - Alimentos Núm. Exp. 9/2025 S/T. 1 Acdo.
Sánchez Arenas Mitzy Judith vs. Arreola Argandona Ludwin. Cnpcyf - Guarda y Custodia Núm. Exp. 2362/2025 C/T. 1 Acdo.
Silva González Andrik Giovanni vs. Silva García Esli René. Cnpcyf - Alimentos Núm. Exp. 1866/2025 Desechamiento++++. 1 Acdo.
Soto García Kristell Geraldine vs. Ayala Torres César. Cnpcyf - Alimentos Núm. Exp. 1908/2025 +Acceso. 1 Acdo.
Torres Ortega Jaquelíne vs. Rodríguez Ojeda David Alejandro. Cnpcyf - Alimentos Núm. Exp. 299/2025 ++Computo++. 3 Acdos.
Vázquez Pérez Abigail vs. Pons Ortiz Sergio Uriel. Cnpcyf - Alimentos Núm. Exp. 1886/2025 1 Acdo.
Vega Ocampo Carmen Delia vs. Rivera Ortega Juan Luis. Cnpcyf - Guarda y Custodia Núm. Exp. 1815/2025 ++Raz Act++. 1 Acdo.
Verdeja Servan Guillermo Jorge vs. Orozco Bautista Irma Jazmín. Cnpcyf - Régimen de Convivencias Núm. Exp. 1730/2025 +Cómputo. 2 Acdos.
Zacco Ana Verónica vs. Fuentes Ruíz Erick Oliverio. Cnpcyf - Alimentos Núm. Exp. 923/2025 2 Acdos.

NO PUBLICADOS

Bautista Bautista Tatiana vs. Escalera Cerriteño Daniel Fabián. Cnpcyf - Alimentos Núm. Exp. 1726/2025 1 Acdo.
Ceja Servín Eli Alexis vs. González López Maricarmen. Cnpcyf - Guarda y Custodia Núm. Exp. 2217/2025 C/T. 1 Acdo.
García Cortés Jéssica Anakaren vs. Martínez de la Cruz Gustavo. Cnpcyf - Alimentos Núm. Exp. 2246/2025 C/T. 1 Acdo.
Gómezsoto Colunga Angélica María y Valladolid Quiñones Humberto vs. No Aplica No Aplica No Aplica. Cnpcyf - Jurisdicciona Voluntaria para Aprobación de Convn. Núm. Exp. 2209/2025 S/T. 1 Acdo.
Mateo Rayas Gabriela vs. Rosas Grande Fernando. Cnpcyf - Alimentos Núm. Exp. 2330/2025 C/T. 1 Acdo.
Rangel Albarrán Andrea Fabiola vs. Moreno Martínez José. Cnpcyf - Alimentos Núm. Exp. 1835/2025 Admisión Se. 1 Acdo.
Soto Abarca Nataly vs. Ramírez de la Torre Miguel Ángel. Cnpcyf - Alimentos Núm. Exp. 2150/2025 C/T. 1 Acdo.

JUEZ TANIA CABEZAS SAN ROMÁN

ACUERDOS DEL 10 DE MARZO DEL 2025

Alcántara Doroteo Claudia Thalia vs. López Santiago Armando. Cnpcyf - Alimentos Núm. Exp. 955/2025 C/T. 1 Acdo.
Aparicio Espinoza Juan Carlos vs. Temix Hernández Litzy. Cnpcyf - Régimen de Convivencias Núm. Exp. 2175/2025 ++++ Auto Admisorio++++. 1 Acdo.
Arellano Martínez Dulce Yessenia vs. Gómez Hernández Dulce Yessenia y Gómez Hernández Alejandro. Cnpcyf - Alimentos Núm. Exp. 1349/2025 1 Acdo.
Borrayo Lozano Brenda Michel vs. Borrayo López Miguel. Cnpcyf - Alimentos Núm. Exp. 61/2024 1 Acdo.
Colula Pérez César vs. Ruíz Espinoza Lorena. Cnpcyf - Régimen de Convivencias Núm. Exp. 1805/2025 +Acceso. 1 Acdo.
Escamilla Sánchez Leticia vs. Camacho Padilla José Uriel. Cnpcyf - Régimen de Convivencias Núm. Exp. 205/2025 1 Acdo.
Fuentes Martínez Tania Karina vs. Serrano Vázquez Javier. Cnpcyf - Alimentos Núm. Exp. 1613/2025 1 Acdo.
Galindo Gómez Emanuel vs. Rangel Gómez Pamela. Cnpcyf - Guarda y Custodia Núm. Exp. 688/2025 S/T. 1 Acdo.
Galindo Pérez Eugenia Isabel vs. Selvas Guzmán Manuel. Cnpcyf - Alimentos Núm. Exp. 2351/2025 S/T. 1 Acdo.
García Gómez Ana Karen vs. Serrano Hernández Onofre. Cnpcyf - Alimentos Núm. Exp. 162/2025 S/T. 1 Acdo.
Hernández Barboza María Guadalupe vs. Pastrana Hernández Ángel Tonatihu y Jardón Romero Cerena del Sol. Cnpcyf - Guarda y Custodia Núm. Exp. 494/2025 ++Promo Ced Turno++. 1 Acdo.
Hernández Tapia Zaira Lucía vs. Galindo Salazar Juan Carlos. Cnpcyf - Alimentos Núm. Exp. 616/2025 ++Informe++. 1 Acdo.
Licóna Rodríguez Virgina vs. Piña Leal Israel Tadeo. Cnpcyf - Guarda y Custodia Núm. Exp. 1933/2025 1 Acdo.

SOLO CONSULTA
SOLO CONSULTA
SOLO CONSULTA

Manrique Chávez Alejandra Guadalupe vs. Razo Peña José Manuel Alejandro. Cnpcyf - Guarda y Custodia Núm. Exp. 989/2025 ++Raz Act++. 1 Acdo.
Miñón Ramírez Susana Guadalupe vs. Nápoles Gallardo Juan Luis. Cnpcyf - Guarda y Custodia Núm. Exp. 2070/2025 Admisión+++. 1 Acdo.
Nieto Mata Natalia Esmeralda vs. García Ortiz Sebastián. Cnpcyf - Guarda y Custodia Núm. Exp. 2158/2025 +Acceso. 1 Acdo.
Pérez Vega Jazmín vs. Alejandre Rodríguez César Iván. Cnpcyf - Alimentos Núm. Exp. 2169/2025 ++++ Auto Admisorio+++Turno. 1 Acdo.
Real Ortiz Laura Teresa vs. Pérez González Sergio. Cnpcyf - Alimentos Núm. Exp. 3/2025 1 Acdo.
Reyes Márquez Raúl Isaac vs. Patiño Cruz Angélica Jacqueline. Cnpcyf - Guarda y Custodia Núm. Exp. 846/2025 1 Acdo.
Sánchez Luna Daniel vs. Cataño Sobrado Vanessa. Cnpcyf - Guarda y Custodia Núm. Exp. 422/2025 ++Promo Oficio Turno++. 1 Acdo.
Santamaría Gómez Tagle María del Carmen vs. Villalobos Sánchez Tamara. Cnpcyf - Régimen de Convivencias Núm. Exp. 2384/2025 ++++ Auto Desechamiento+++++. 1 Acdo.
Serrano Palomares Héctor Gabriel vs. Serrano Sánchez Héctor Manuel. Cnpcyf - Alimentos Núm. Exp. 683/2025 1 Acdo.
Torillo Sánchez Karla Daniela vs. Candanoza Rodríguez Ignacio. Cnpcyf - Guarda y Custodia Núm. Exp. 1743/2025 1 Acdo.
Tovar Serrano Ana Daniela vs. Olmos Ramírez Edgar. Cnpcyf - Alimentos Núm. Exp. 1934/2025 1 Acdo.
Valencia Navarrete María Guadalupe vs. Abrajan Jacinto Jesús. Cnpcyf - Guarda y Custodia Núm. Exp. 1306/2025 1 Acdo.
Zea Adriana vs. De Sayve Lastra Fernando. Cnpcyf - Alimentos Núm. Exp. 2100/2025 Rechazado. 1 Acdo.

NO PUBLICADOS

Alonso González Ana Delfina vs. Gameros Vieyra Raúl. Cnpcyf - Alimentos Núm. Exp. 2086/2025 +++ Auto Admisorio+++. 1 Acdo.
Fuentes Martínez Tania Karina vs. Serrano Vázquez Javier. Cnpcyf - Alimentos Núm. Exp. 1613/2025 1 Acdo.
García Hernández Michel Ivonne vs. Álvarez Yasky Natalia. Cnpcyf - Régimen de Convivencias Núm. Exp. 1175/2025 1 Acdo.
Gómez Rodríguez Vanesa vs. Hernández Cano Guadalupe Carolina. Cnpcyf - Guarda y Custodia Núm. Exp. 1059/2025 S/T. 1 Acdo.
Juárez Briones Baltazar vs. Almazán Vázquez Brenda Vianey. Cnpcyf - Régimen de Convivencias Núm. Exp. 2105/2025 ++++ Auto Admisorio+++. 1 Acdo.
Lorenzo Machorro Karla Beatriz vs. Lorenzo Lechuga Florencio. Cnpcyf - Alimentos Núm. Exp. 2420/2025 +++ Auto Admisorio+++. 1 Acdo.

JUEZ SILVIA ARACELI GARCÍA LARA

ACUERDOS DEL 10 DE MARZO DEL 2025

Aduna Martínez Fátima Berenice vs. Bautista Silverio Alan Alejandro. Cnpcyf - Alimentos Núm. Exp. 1366/2025 1 Acdo.
Aguilar González Guadalupe vs. González Peña Julián José. Cnpcyf - Alimentos Núm. Exp. 2301/2025 +Acceso. 1 Acdo.
Alarcón Canseco Linda Morahima vs. Rascón Vázquez Andrés Gilberto. Cnpcyf - Alimentos Núm. Exp. 1609/2025 Rechazado. 1 Acdo.
Barriga Morfín José vs. Bautista Torres Alejandra Viridiana. Cnpcyf - Alimentos Núm. Exp. 2193/2025 ++++ Auto Desechamiento++++. 1 Acdo.
Cárdenas Gómez Lizbeth vs. Hernández Martínez José Humberto. Cnpcyf - Alimentos Núm. Exp. 478/2025 1 Acdo.
Ceja Contreras Magdally vs. López Ortega Jorge Erik. Cnpcyf - Alimentos Núm. Exp. 726/2025 S/T. 2 Acdos.
Cortés Rojas Xareni vs. Castillo Hernández Teodoro. Cnpcyf - Alimentos Núm. Exp. 161/2024 1 Acdo.
Díaz Gutiérrez María Luisa vs. Juan Ramírez Rosalina. Cnpcyf - Guarda y Custodia Núm. Exp. 1170/2025 ++Acceso++. 1 Acdo.
Díaz Gutiérrez María Luisa vs. Juan Ramírez Rosalina. Cnpcyf - Guarda y Custodia Núm. Exp. 1173/2025 1 Acdo.
Espinoza Flores Gloria vs. Benítez Espinoza Rosa María de Lourdes. Cnpcyf - Guarda y Custodia Núm. Exp. 1566/2025 +Acceso. 1 Acdo.
Fernández Hernández Guadalupe Chanttal vs. Coronel Morales Víctor Tonathiu. Cnpcyf - Alimentos Núm. Exp. 1746/2025 ++Raz Act++. 1 Acdo.
Flores Guzmán Nataly vs. Hernández Cabrera Julio. Cnpcyf - Alimentos Núm. Exp. 814/2025 1 Acdo.
García Salinas Dafne vs. García Beltrán Rodolfo. Cnpcyf - Modificación de Convenios Celebrados Ante el Cja Núm. Exp. 2332/2025 S/T. 1 Acdo.
González Contreras Efraín Bernardo vs. Calderón Austria Yssel. Cnpcyf - Régimen de Convivencias Núm. Exp. 668/2025 +Acceso. 1 Acdo.
Hernández González Patricia vs. Alcántara Martínez Juan Manuel. Cnpcyf - Alimentos Núm. Exp. 1780/2025 1 Acdo.
Hernández Hernández Fco. Domingo vs. Ninguno Niguno. Cnpcyf - Jurisdicciona Voluntaria para Identidad de Persona Núm. Exp. 1935/2025 1 Acdo.
Hernández Posadas Verónica vs. Campos Ramos Carlos Alberto. Cnpcyf - Guarda y Custodia Núm. Exp. 262/2025 C/T. 1 Acdo.
Iniestra Sánchez Erick y Graniel Román Uriel vs. Montes Serna Karina Joselyn. Cnpcyf - Guarda y Custodia Núm. Exp. 2152/2025 ++Acceso++. 1 Acdo.
Jiménez Arroyo Nancy vs. Morales Candia Juan Carlos. Cnpcyf - Alimentos Núm. Exp. 1760/2025 1 Acdo.
León Ruíz René Josimar vs. Camacho Esparza Amanda. Cnpcyf - Alimentos Núm. Exp. 1770/2025 +Vista. 1 Acdo.
Lozada Cárdenas María del Mar vs. Vargas Pérez Román Job. Cnpcyf - Alimentos Núm. Exp. 572/2025 1 Acdo.
Martínez Patiño Norma Angellica vs. Bermúdez Hernández Jesús Oswaldo. Cnpcyf - Alimentos Núm. Exp. 1343/2025 S/T Vista Parte Actora. 1 Acdo.
Martínez Venancio Ana Rosa vs. Martínez Bermejo Armando. Cnpcyf - Violencia Familiar Núm. Exp. 2168/2025 S/T. 1 Acdo.
Miranda Juárez Vanessa vs. Villalpando Quiñonez Jesús Francisco. Cnpcyf - Alimentos Núm. Exp. 919/2025 1 Acdo.
Orozco García Ana Laura vs. Soto Curz Luis Gerardo. Cnpcyf - Alimentos Núm. Exp. 1909/2025 +Vista. 1 Acdo.
Palacios Guillén Ana Elsa vs. Barajas Campos Ricardo Leopoldo. Cnpcyf - Guarda y Custodia Núm. Exp. 305/2025 1 Acdo.
Parra Fabián Jesús Armando vs. Sandoval Hernández Reyna Marlen. Cnpcyf - Guarda y Custodia Núm. Exp. 942/2025 1 Acdo.
Peres y Flores Francisco Aureliano vs. Peres y Flores Francisco Aureliano. Cnpcyf - Jurisdicciona Voluntaria para Identidad de Persona Núm. Exp. 1405/2025 1 Acdo.
Pineda Morales Irving Uriel vs. Gómez Conzalez Yuritzi Viviana. Cnpcyf - Guarda y Custodia Núm. Exp. 1249/2025 ++Promo Ced Turno++. 1 Acdo.
Plascencia García Yazmín vs. Galicia Flores Kevin David. Cnpcyf - Guarda y Custodia Núm. Exp. 1630/2025 3 Acdos.
Porfirio Fabela Armando vs. Ramírez Hernández Shadany Michel. Cnpcyf - Guarda y Custodia Núm. Exp. 2161/2025 C/T. 1 Acdo.
Puga Bautista Anahi vs. Pineda Sánchez Cristian. Cnpcyf - Alimentos Núm. Exp. 847/2025 ++Promo++. 1 Acdo.
Ramírez Astorga Miriam Yazmín vs. Blanco Delgado Miguel Ángel. Cnpcyf - Alimentos Núm. Exp. 329/2025 1 Acdo.
Reyes Estefes Ana Laura vs. Macip Anaya Jorge Humberto. Cnpcyf - Guarda y Custodia Núm. Exp. 2206/2025 C/T. 1 Acdo.
Rodríguez Irene Eni Consuelo vs. Merino López Rodolfo. Cnpcyf - Alimentos Núm. Exp. 430/2025 S/T. 1 Acdo.
Romero Sánchez Alma Miriam vs. Pérez García Miguel Ángel. Cnpcyf - Guarda y Custodia Núm. Exp. 1660/2025 ++Computo++. 2 Acdos.
Sánchez Barrientos Alexandra Michell vs. Torres Rodríguez Edgar. Cnpcyf - Guarda y Custodia Núm. Exp. 2179/2025 Admisión. 1 Acdo.
Servín Castillo Brenda Lilia vs. Suárez Moreno Gustavo Alejandro. Cnpcyf - Alimentos Núm. Exp. 1776/2025 1 Acdo.
Simental Zúñiga Tatiana Vanessa vs. Negroe Contreras Alejandro Alberto. Cnpcyf - Alimentos Núm. Exp. 1721/2025 ++Cuenta Bancaria ++. 1 Acdo.
Tapia García Diana Laura vs. Moreno Serrano Jesús Eduardo. Cnpcyf - Alimentos Núm. Exp. 1045/2025 1 Acdo.

NO PUBLICADOS

Cerón Patiño Félix Gregorio vs. Cerón Patiño Félix Gregorio. Cnpcyf - Jurisdicciona Voluntaria para Identidad de Persona Núm. Exp. 1294/2025 1 Acdo.
Jurado Núñez Cecilia vs. Suárez Cruz Sergio. Cnpcyf - Alimentos Núm. Exp. 1324/2025 1 Acdo.
Meléndez Garay Jesús Uriel vs. Carmona Alonso Ana Karen. Cnpcyf - Guarda y Custodia Núm. Exp. 2185/2025 Admisión. 1 Acdo.

SOLO CONSULTA
SOLO CONSULTA
SOLO CONSULTA

UNIDAD DE GESTIÓN JUDICIAL TIPO 2 MATERIA FAMILIAR ETAPA PRELIMINAR, JUICIO Y EJECUCIÓN NÚMERO 1

SIN PUBLICACIONES

UNIDAD DE GESTIÓN JUDICIAL TIPO 2 MATERIA FAMILIAR ETAPA PRELIMINAR, JUICIO Y EJECUCIÓN NÚMERO 2

SIN PUBLICACIONES

SOLO CONSULTA

UNIDAD DE GESTIÓN JUDICIAL TIPO 2 DE EXHORTOS NÚMERO 1

JUEZ JULIO CÉSAR MARTÍNEZ ESCAMILLA
ACUERDOS DEL 10 DE MARZO DEL 2025

, Manzur González Conrado vs. Scotiabank Inverlat, Sociedad Anónima, Institución de Banca Múltiple, Grupo Financiero Scotiabank Inverlat. Oral Mercantil Núm. Exp. 6418/2025 Oficio. 1 Acdo. en Exhorto.

Aguilar Camacho Edison Alejandro y Domingo Hernández Renata. Div. Voluntario Núm. Exp. 7968/2025 Oficio. 1 Acdo. en Exhorto.

Aguilar Godínez Enrique vs. Álvarez Beltrán Mariana. Controv. Núm. Exp. 316/2024 Vista. 1 Acdo. en Exhorto.

Aguilar Hernández Oswaldo Aurelio vs. Banco Nacional de Obaras y Servicios Públicos, Sociedad Anónima y Otros y Promotora de Desarrollo Urbano, S.A. y/o Fideicomiso 285 Promotora de Deesarrollo Urbano Fraccionamiento Bosques del Valle Coacalco. Otros Núm. Exp. 738/2025 Acceso Virtual. 1 Acdo. en Exhorto.

Aguilar Martín Carlos vs. Crédito Familiar S.A. de C.V. Sofom, E. R. Grupo Financiero Scotibank Inverlat Fucionada Con Scotiabank Inverlat S.A., Institución de Banca Múltiple, Grupo Financiero Scotiabank Inverlat y Scotiabank Inverlat, S.A., Institución de Banca Múltiple, Grupo Financiero Scotiabank Inverlat. Oral Mercantil Núm. Exp. 8049/2025 Cedula. 1 Acdo. en Exhorto.

Aguilar Sánchez Víctor Manuel vs. Calderón González Margarita Jovita su Sucesión y Legaspi León Francisco y Legaspi León Óscar y Menéndez Ruíz Víctor y Vargas Serrano Jorge Luis y Gutiérrez Welcker Manuel. Ord. Civil Núm. Exp. 2000/2025 Emplazamientos; Se Aclara Proveído. 1 Acdo. en Exhorto.

Alcarado Martínez Daniel vs. Rodríguez Torres Francisco Javier. Ejecutivo Mercantil Núm. Exp. 7111/2025 Emplazamiento. 1 Acdo. en Exhorto.

Aldana de la Luz María Elizabeth vs. Rodríguez Benítez Miguel Eduardo. Controv. Núm. Exp. 1726/2025 Emplaz. y Oficios. 1 Acdo. en Exhorto.

Almaza Reséndiz Javier vs. Guerrero Castillo Teresa. Otros Núm. Exp. 8762/2025 Oficio. 1 Acdo. en Exhorto.

Álvarez García Ffrancisco Javier vs. Aparicio de la Cruz María Ofelia y Leal Balk Alfredo. Otros Núm. Exp. 7064/2025 Emplazamiento. 1 Acdo. en Exhorto.

Aquaterra Bienes Raíces Sociedad Anónima de Capital Variable vs. Red Amigo Dal Sociedad Anónima Promotora de Inversión de Capital Variable Sociedad Financiera de Objeto Múltiple Entidad Regulada. Ord. Mercantil Núm. Exp. 5040/2025 Desechamiemnto. 1 Acdo. en Exhorto.

Arrendadora Ve por más Sofom, E. R. Grupo Financiero Ve por más vs. Manufacturera y Comercialización de Calzado Yoker-Lyn, Sociedad de Responsabilidad Limitada Microimdistria vs. Arrendadora Ve por Más, Sociedad Anónima de Capital Variable, Sociedad Financiera de Objeto Múltiple, Entidad Regulada, Grupo Financiero Ve por Más, a Través de su Apoderado Legal Carlos Jesús González Flores y/o a Través de Quien Legalmente la Represente. Ejecutivo Mercantil Núm. Exp. 7333/2025 Cedula Amparo. 1 Acdo. en Exhorto.

Arriaga Tapia Alma Gisela vs. Banco Mercantil del Norte S.A. Institución de Banca Múltiple Grupo Financiero Banorte vs. Vpn Plus II, Sociedd de Responsabilidad Limitada de Capital Variable. Otros Núm. Exp. 7158/2025 Emplazamiento. 1 Acdo. en Exhorto.

Arroyo Jaime y Baltazar Fermín Mayra Marlen vs. Grupo Mexicano de Seguros S.A. de C.V. vs. Comisión Federal de Electricidad (Cfe). Ord. Civil Núm. Exp. 8329/2025 Cedula. 1 Acdo. en Exhorto.

Audry Luer María vs. Santos Jiménez Luis Demetrio. Ord. Núm. Exp. 9473/2025 Emplazar. 1 Acdo. en Exhorto.

Banco Actinver, S.A. Institución de Banca Múltiple, Grupo Financiero Actinver, S.A. vs. Sterling Bours Enrique Guadalupe y Servicios Especializados Agropecuarios, Fst, S.A. de C.V. Ejecutivo Mercantil Núm. Exp. 7148/2025 Emplazamiento. 1 Acdo. en Exhorto.

Banco Mercantil del Norte S.A. Institución de Banca Múltiple Grupo Financiero Banorte vs. Lope Vargas Raymundo Antonio. Especial Hipotecario Núm. Exp. 7735/2025 Oficio. 1 Acdo. en Exhorto.

Banco Mercantil del Norte, S.A., Institución de Banca Múltiple, Grupo Financiero Banorte vs. Ramírez Ramírez Jesús Axel. Ejecutivo Mercantil Núm. Exp. 3531/2025 Notificación. 1 Acdo. en Exhorto.

Banco Santander México S.A. Institución de Banca Múltiple Grupo Financiero Santander México vs. Alcántara Juárez Olimpia Ana María. Otros Núm. Exp. 9504/2025 Emplazar. 1 Acdo. en Exhorto.

Banco Santander México S.A. Institución de Banca Múltiple Grupo Financiero Santander México vs. Muñoz Abedrop Maritrini. Ejecutivo Mercantil Núm. Exp. 7502/2025 1 Acdo. en Exhorto.

Benítez Adauta Imelda vs. Rocha Sánchez Francisco. Otros Núm. Exp. 6972/2025 Oficio. 1 Acdo. en Exhorto.

Bernal Mejía Guillermina vs. Magallanes López Emilio. Ord. Núm. Exp. 7100/2025 Oficio Alimentos. 1 Acdo. en Exhorto.

Botello Iglesias Gustavo vs. Velázquez Cid Juana Norma. Ord. Núm. Exp. 9591/2025 Oficio. 1 Acdo. en Exhorto.

Briman Epelstein Enrique vs. Sandoval Noain Michelle Adriana. Otros Núm. Exp. 6907/2025 Emplazamiento. 1 Acdo. en Exhorto.

Butron Contretras Cynthia Marisol vs. Barona Castro Brenda Gabriela. Vía de Apremio Núm. Exp. 5501/2025 No Ha Lugar. 1 Acdo. en Exhorto.

Caja Popular Mexicana vs. Hernández Portilla Leyda Araceli y Otro. Ejecutivo Mercantil Núm. Exp. 7311/2025 Oficio. 1 Acdo. en Exhorto.

Cano Islas Patricias vs. Cano Islas Nancy y Alvarado Casillas Abraham. Otros Núm. Exp. 7829/2025 1 Acdo. en Exhorto.

Canto Valclivia Karla Estefanía vs. Temores Ocampo Emilio Reynaldo. Otros Núm. Exp. 7796/2025 Oficio. 1 Acdo. en Exhorto.

Cárdenas Clara Carapia vs. Pedraza Reyes Magdalena y Banca Pedraza Araceli Sarai. Ord. Civil Núm. Exp. 7297/2025 Emplazamiento. 1 Acdo. en Exhorto.

Carranza Urieta Gretel Yael vs. Portilla Hernández Máximo. Ord. Núm. Exp. 9644/2025 Oficio. 1 Acdo. en Exhorto.

Carreón Rodríguez Lucinda vs. Nandayapa Hernnadez Jorge Humberto. Controv. Núm. Exp. 2182/2025 Desechamiento. 1 Acdo. en Exhorto.

Carreón Sánchez Francisco Javier vs. Ramírez Franco Arturo Yobari. Ejecutivo Mercantil Núm. Exp. 477/2024 Elaborar Cedula de Notificación. 1 Acdo. en Exhorto.

Carrera Alavre Verónica vs. Aguirre Pérez Felipe. Ord. Núm. Exp. 9721/2025 Oficio. 1 Acdo. en Exhorto.

Casanova Magallanes Leobardo vs. Tarjetas Banamex S.A. de C.V. Sociedad Financiera de Objeto Múltiple Entidad No Regulada (Sofom E. R.) Integrante del Grupo Financiero Banamex. Oral Mercantil Núm. Exp. 7510/2025 1 Acdo. en Exhorto.

Castillo Cabrera Lizbeth vs. Pérez Vázquez Daniel y Jiménez Díaz María del Rocío. Otros Núm. Exp. 8569/2025 Dada Cuenta. 1 Acdo. en Exhorto.

Castillo Jiménez Alma Delia vs. Castillo Jiménez Juan Rodrigo. Otros Núm. Exp. 8942/2025 Dada Cuenta. 1 Acdo. en Exhorto.

Castillo Sánchez María de la Luz vs. Vera Rocha Germán. Ord. Núm. Exp. 7320/2025 1 Acdo. en Exhorto.

Cataño Rejon Juan Carlos vs. Pérez Romero Benjamín Eduardo y López Ortiz Jesús Bertoldo. Ejecutivo Civil Núm. Exp. 7491/2025 1 Acdo. en Exhorto.

Cavalta Corporation S.A. P. I. de C.V. vs. Petrom Internacional S.A. de C.V. y Aseguradora Insurgentes S.A. de C.V. (Insurgentes Fianzas/ Seguros). Otros Núm. Exp. 7957/2025 1 Acdo. en Exhorto.

Cervantes Montoya Patricia vs. Abc Servicios y Consultoría S.A. de C.V. y Otro y Sociedad Hipotecaria Federal, Sociedad Nacional de Crédito, Institución de Banca de Desarrollo. Otros Núm. Exp. 6943/2025 Cedula. 1 Acdo. en Exhorto.

Cruz Martínez Alma Delia vs. Reyes Vicente Silvano. Ord. Núm. Exp. 7825/2025 Oficio. 1 Acdo. en Exhorto.

Díaz Alejo Adela Prudencia También Conocida como Adela Díaz Alejo Trejo O. Adela Díaz Alejo. Testament. Núm. Exp. 9497/2025 Oficio. 1 Acdo. en Exhorto.

Doñu Uribe Josefina vs. Isidro Hernanadez Alan Canuto. Otros Núm. Exp. 9536/2025 Oficio. 1 Acdo. en Exhorto.

Duana Romero Rita Minerva vs. Figueroa Gutiérrez Jorge. Ord. Núm. Exp. 9175/2025 1 Acdo. en Exhorto.

Escalante Escalante María del Carmen vs. Castillo Reyes José del Carmen. Interdicción Núm. Exp. 9260/2025 Oficio. 1 Acdo. en Exhorto.

Escalona Cambray Felipe vs. Juárez González Edna Laura. Otros Núm. Exp. 9479/2025 Oficio. 1 Acdo. en Exhorto.

Escobar Medina Karen Tatiana vs. Lima Echeverría Marco Antonio. Ord. Núm. Exp. 4084/2025 Acceso Virtual. 1 Acdo. en Exhorto.

Esparza Ceballos Eva María vs. Bacab Novelo Irving Alberto. Otros Núm. Exp. 7512/2025 Oficio. 1 Acdo. en Exhorto.

Espino Calderin Sofía vs. Hipotecaria Mexicana Sociedad Anónima de Capital Variable Sociedad Financiera D Eobjeto Limitado. Especial Hipotecario Núm. Exp. 8037/2025 Cedula. 1 Acdo. en Exhorto.

Estrada Flores Marcela vs. Martínez y Cano Roberto. Ejecutivo Mercantil Núm. Exp. 5930/2025 Acceso Virtual. 1 Acdo. en Exhorto.

Estrada Gordillo Amparo Guadalupe vs. Promotora Mi Solución Sociedad Anónima de Capital Varable y Otros y. Emplazar a Finpatria, S.A. de C.V., Sofol hoy Extinta, por Conducto de su Representante de Liquidación de Cartera a Través de la Sociedad Hipotecaria Federal. Especial Hipotecario Núm. Exp. 8696/2025 Emplazar. 1 Acdo. en Exhorto.

Estrada Mercado Gricelda vs. Hipotecaria su Casita, Sociedad Anónima de Capital Variable, Sociedad Financiera de Objeto Limitado. Ord. Civil Núm. Exp. 7005/2025 Desecha. 1 Acdo. en Exhorto.

Flores León Eulalia vs. Salinas Cerón Miguel Ángel. Ejecutivo Mercantil Núm. Exp. 9484/2025 Requerimiento Pago, Emb. y Emplazar. 1 Acdo. en Exhorto.

Flores Rodríguez Marisol Jéssica. Otros Núm. Exp. 8051/2025 Oficio Registro Civil. 1 Acdo. en Exhorto.

Franco Romero Armando vs. Garcia Flores Margarita. Ord. Núm. Exp. 7955/2025 Oficio. 1 Acdo. en Exhorto.

Galle Jiménez Leonor y Suárez Gallo Emanuel vs. Suárez Hernández José Filemón vs. Casasola Zúñiga Domitila Juana. Otros Núm. Exp. 5538/2025 Emplazamiento. 1 Acdo. en Exhorto.

Galván Cristóbal María de Lourdes vs. Andrade Pino María de la Luz y Castillo Mendoza Griselda. Ord. Civil Núm. Exp. 7693/2025 1 Acdo. en Exhorto.

Gálvez Ramos Daniela vs. Santos Ocaña Pedro Pablo. Ord. Núm. Exp. 6426/2025 Cedula y Oficio. 1 Acdo. en Exhorto.

García Hernández Doris Arabela vs. Prado Licea Mauricio Alejandro. Otros Núm. Exp. 3471/2025 Tramite. 2 Acdos. en Cuad. Amp.

García Montiel Violeta vs. González García Ian Carlo y Otro. Ord. Núm. Exp. 4050/2025 Testimonial. 1 Acdo. en Exhorto.

Gómez García Juan su Suces. Testament. Núm. Exp. 9703/2025 No Ajustado a Derecho. 1 Acdo. en Exhorto.

Gómez López Laura vs. Gómez Veloz Antonio y Molina García Tomás y Molina García Lorenzo. Otros Núm. Exp. 9568/2025 Emplazamiento. 1 Acdo. en Exhorto.

Gómez Núñez Paola Ximena vs. Gómez Gómez Víctor. Ord. Núm. Exp. 7717/2025 Acuerdo. 2 Acdos. en Exhorto.

González Constantino Ximena vs. Dedillo Rodríguez Cruz Armando. Otros Núm. Exp. 6984/2025 1 Acdo. en Exhorto.

González Contreras Verónica y Coria Salazar Mario Lenin vs. Morales Méndez Araceli y Méndez Fancisca Elia. Especial Hipotecario Núm. Exp. 7377/2025 1 Acdo. en Exhorto.

González Hermosillo Martín vs. Sánchez García Sandra. Ord. Núm. Exp. 9272/2025 Emplazar. 1 Acdo. en Exhorto.

González Ibarra Raquel vs. González Arango Jesús Ramiro. Ord. Núm. Exp. 9308/2025 Oficio. 1 Acdo. en Exhorto.

González Madrigal Roberto vs. Chica León María Leticia. Otros Núm. Exp. 6817/2025 Oficio Al Registro Civil. 1 Acdo. en Exhorto.

González Pérez Martha vs. Prado Ramírez Naztchia y Notario Número 242 de la Cdmx y Otros y Licenciado Omar Lozano Torres, Notario Público Número 134, del Distrito Federal (Hoy Ciudad de México). Ord. Civil Núm. Exp. 7562/2025 Emplazamiento. 1 Acdo. en Exhorto.

González Ruíz Claudio vs. González Ojeda Jorge Enrique. Cnpcyf - Alimentos Núm. Exp. 7367/2025 1 Acdo. en Exhorto.

Grupo Aduanal Prida S.A. de C.V. vs. Merck S.A. de C.V. y Grupo Aduanal Prida, S.A. de C.V. Ord. Mercantil Núm. Exp. 2605/2025 Se Autoiza Acompañamiento. 2 Acdos. en Exhorto.

Grupo Alcione Sociedad Anónima de Capital Variable vs. García Hernández José Doroteo y Otro vs. Fragoso Guevara Germán. Ejecutivo Mercantil Oral Núm. Exp. 1019/2024 2 Acdos. en Exhorto.

Grupo Alcione Sociedad Anónima de Capital Variable vs. Jyg Construcciones y Comercializadora, Sociedad Anónima de Capital Variable. Otros Núm. Exp. 9047/2025 Acceso Virtual. 1 Acdo. en Exhorto.

Guillermo Castañeda César y Gasca Álvarez Estela vs. Tum Transportistas Unidos Mexicanos División del Norte S.A. de C.V. Ord. Civil Núm. Exp. 7174/2025 No Ajustado a Derecho. 1 Acdo. en Exhorto.

Gutiérrez Rodríguez Gerardo Francisco Guadalupe También Conocido como Gerardo Gutiérrez Rodríguez vs. Instituto de la Función Registral del Estado de México y Valencia Valencia Cristina y Vargas Escalera Alfonso vs. Náder Yunes Emilio. Ord. Civil Núm. Exp. 8305/2025 No Ajustado. 1 Acdo. en Exhorto.

Gutiérrez Salas Roberto su Sucesión. Intestam. Núm. Exp. 7337/2025 1 Acdo. en Exhorto.

Gutiérrez Vázquez Celia Rufina vs. Lara Barragán Ramos Rafael. Ord. Núm. Exp. 8130/2025 1 Acdo. en Exhorto.

Hermosillo Liliana vs. Quezada Pérez Ademir Ely. Ord. Núm. Exp. 7104/2025 Informes. 1 Acdo. en Exhorto.

Hernández Díaz César Eduardo vs. Suárez García Reynalda. Ord. Núm. Exp. 8251/2025 1 Acdo. en Exhorto.

Hernández Hernández Leopoldo su Suces. Intestam. Núm. Exp. 9053/2025 Edictos. 1 Acdo. en Exhorto.

Hernández Vargas Hermila vs. Quiroz Navarro Mauricio. Div. Voluntario Núm. Exp. 5609/2025 Desechamiento. 1 Acdo. en Exhorto.

Herrera Nájera María del Carmen su Sucesión y Arreola Herrera Marco Antonio vs. Metlife México, S.A. Ord. Civil Núm. Exp. 7528/2025 1 Acdo. en Exhorto.

Herrera Román Ana María vs. Npl Inversiones S.A. de C.V. Otros Núm. Exp. 9597/2025 Emplazamiento. 1 Acdo. en Exhorto.

Ibarra Reyes Anastacia vs. Siva Adán Patricia. Otros Núm. Exp. 4669/2025 Vista. 1 Acdo. en Exhorto.

Inmobiliaria Plaza Queretaro, S.A. de C.V. vs. Camargo Garnica Anabel y Gutiérrez Paramo Miguel Ángel y Juárez Benitez Miguel Ángel. Juris. Voluntaria Núm. Exp. 7284/2025 Desechamiento. 1 Acdo. en Exhorto.

Iporre Carro Edbe Yolanda vs. Lima Lima Bulmaro y Lima Lima Melitón. Ord. Núm. Exp. 9395/2025 No Ajustado a Derecho. 1 Acdo. en Exhorto.

Iturbe Jaime Michele Etephanie vs. Lechuga Morales José Antonio. Otros Núm. Exp. 9398/2025 Oficio. 1 Acdo. en Exhorto.

Jaimes Fresa Alicia vs. Fernández Trujillo Alfredo. Ejecutivo Mercantil Núm. Exp. 8562/2025 No Ajustado. 1 Acdo. en Exhorto.

Javier de la Cruz Eversain vs. Hipotecaria Vértice Sociedad Anónima de Capital Variable, Sociedad Financiera de Objeto Limitado, el Instituto del Fondo Nacional de la Vivienda de Los Trabajadore y Registrador Público de la Propiedad y del Comercio del Municipio de Cárdenas Tabasco. Otros Núm. Exp. 7231/2025 Desechamiento. 1 Acdo. en Exhorto.

Jiménez Campos Ana Karen vs. Mijangos Santiago Aníbal. Cnpcyf - Alimentos Núm. Exp. 9453/2025 Oficio. 1 Acdo. en Exhorto.

Kibrit Faitelson León vs. Pérez Méndez Keylla Jackeline. Ord. Núm. Exp. 7250/2025 Oficio. 1 Acdo. en Exhorto.

Lara Bolaños Ana Laura vs. Vielma Fernández Jesús Alberto. Otros Núm. Exp. 7073/2025 Emplazamiento. 1 Acdo. en Exhorto.

Lara Dela Cruz Miriam vs. Tagle Hidalgo Marco Antonio de Jesús. Otros Núm. Exp. 7773/2025 1 Acdo. en Exhorto.

Lázaro Luna Armando vs. Rangel Martínez Carolina. Ord. Núm. Exp. 7487/2025 Oficio Registro Civil. 1 Acdo. en Exhorto.

Lechuga Cuadrado Leticia vs. Villarreal Aguilar Enrique. Div. Voluntario Núm. Exp. 7222/2025 Oficio Al Registro Civil. 1 Acdo. en Exhorto.

Liévana Moreno Roberto su Sucesión. Testament. Núm. Exp. 7145/2025 Oficio. 1 Acdo. en Exhorto.

López Díaz Francisco Manuel su Sucesión. Otros Núm. Exp. 9266/2025 Oficio. 1 Acdo. en Exhorto.

López López Victoria vs. C. Oficial 01 del Registro Civil del Municipio de Tejupilco Edo. de Méx. y Otros y Dirección General del Registro Nacional de Población e Identificación Personal, Dependiente de la Secretaria de Gobernación, del Gobierno de México. Ord. Núm. Exp. 2629/2025 Vista Con Razon Actuarial. 1 Acdo. en Exhorto.

SOLO CONSULTA
SOLO CONSULTA
SOLO CONSULTA

López Palomo Samuel y Chubb Fianzas Monterrey, Aseguradora de Caución Sociedad Anónima vs. Edsa Construcciones, Sociedad Anónima de Capital Variable y Otros. Otros Núm. Exp. 7160/2025 Oficio. 1 Acdo. en Exhorto.

López Sánchez Alfonso su Suc. vs. López Rivera Luis Arturo. Testament. Núm. Exp. 2055/2025 Notificación. 1 Acdo. en Exhorto.

Loyola García Edgar su Suces. Intestam. Núm. Exp. 7530/2025 Notificación. 1 Acdo. en Exhorto.

Luz Record S.A. de C.V. vs. Oblsi S.A. de C.V. y Otro. Ord. Mercantil Núm. Exp. 7241/2025 Oficio. 1 Acdo. en Exhorto.

Macías Villanueva Liliana Amanda vs. Cuevas Collazo Gustavo Manuel. Otros Núm. Exp. 1668/2024 Vista Con Oficio y Razón. 1 Acdo. en Exhorto.

Mar Seguro Stephany Paola vs. Vidal Delgado Antonio. Ord. Civil Núm. Exp. 5480/2025 Siara. 1 Acdo. en Exhorto.

Márquez Díaz Ma Alejandra vs. Díaz Santiago Angelina. Otros Núm. Exp. 7924/2025 1 Acdo. en Exhorto.

Martínez Aguilera Cecilia vs. Morales López Jorge Gabriel. Ord. Núm. Exp. 7810/2025 No Ajustado. 1 Acdo. en Exhorto.

Martínez Choperena Ivette del Carmen y Otros vs. Sánchez Reséndiz Zeferino. Ord. Núm. Exp. 9733/2025 Oficio. 1 Acdo. en Exhorto.

Martínez Garnica Guadalupe vs. Peña López David Issai. Otros Núm. Exp. 9457/2025 Oficio. 1 Acdo. en Exhorto.

Martínez Hernando Elizabeth vs. Cedillo Ortega Luis. Ord. Núm. Exp. 7169/2025 Oficio Al Registro Civil. 1 Acdo. en Exhorto.

Martínez Montesinos Víctor Manuel vs. Martínez Pérez Manuel José. Cnpcyf - Alimentos Núm. Exp. 5472/2025 Oficio para Informes. 1 Acdo. en Exhorto.

Martínez Muñez Ramos Gerardo vs. Tovar Hernández Elia y Otros vs. Cicome Calpulli Resolución de Cartera y. Resolución Bios S. R. L. C.V. y. Controladora de Carteras Mexicanas Especiales S. R. L. C.V. Ord. Civil Núm. Exp. 9336/2025 Notificar. 1 Acdo. en Exhorto.

Martínez Paredes Carlos vs. Tolentino Guerrero Francisco. Otros Núm. Exp. 7740/2025 Oficio. 1 Acdo. en Exhorto.

Mastache Marroquín Jayim Ayesha vs. Miranda Rojas Raúl René. Ord. Núm. Exp. 7057/2025 Oficio Trabajo Social. 1 Acdo. en Exhorto.

Matehuala García Luis Gerardo vs. Tejeda Magaña Érika Fernanda. Otros Núm. Exp. 7228/2025 Emplazamiento. 1 Acdo. en Exhorto.

Medina Brito Dalía Carolina su Sucesión. Testament. Núm. Exp. 7182/2025 Informes. 1 Acdo. en Exhorto.

Meléndez Cervantes Fabiola vs. Juárez Espinosa César Gerardo. Otros Núm. Exp. 3723/2025 Oficio Alimentos. 1 Acdo. en Exhorto.

Mendoza Carlos Claudia Idalia vs. Muñoz Cruz Óscar. Ord. Núm. Exp. 8335/2025 Oficio. 1 Acdo. en Exhorto.

Mendoza Pérez J. Trinidad vs. Banco Nacional de Obras y Servicios Públicos S.N.C. Ord. Civil Núm. Exp. 7345/2025 1 Acdo. en Exhorto.

Meneses Castro Joel vs. Trejo Heredia Eugenia Guadalupe. Otros Núm. Exp. 7644/2025 1 Acdo. en Exhorto.

Meza González Abril Nohemí vs. Parker Freyermuth Allan Hay. Otros Núm. Exp. 8490/2025 Notif. Personal. 1 Acdo. en Exhorto.

Miranda Ortega Ma Juana Olivia y Hernández Cornejo Miguel Ángel vs. Hipotecaria su Casita S.A. de C.V. Sociedad Financiera de Objeto Limitado y Banco de México en su Carácter de Fiduciario del Gobierno Federal en el Fideicomiso Fondo de Operaion y Financiamiento Bancario a la Vivienda Fovi. Especial Hipotecario Núm. Exp. 9340/2025 Emplazar. 1 Acdo. en Exhorto.

Molina Carrera Gloria vs. Moreno Reyes Teódulo. Ord. Civil Núm. Exp. 5021/2025 Oficio. 1 Acdo. en Exhorto.

Molina Ramírez Luz de Nazaret vs. Hernández Márquez David. Otros Núm. Exp. 7425/2025 1 Acdo. en Exhorto.

Monroy Razo José Luis vs. Monroy Romo Sandra Isabel. Ord. Civil Núm. Exp. 9601/2025 Emplazamiento. 1 Acdo. en Exhorto.

Montes Sánchez Crescenciana, su Sucesión. Intestam. Núm. Exp. 7316/2025 Girar Oficio. 1 Acdo. en Exhorto.

Montiel Trujillo Juana Andrea vs. Tmm División Marítima S.A. de C.V. Ahora Marítima del Golfo de México y Subsidiarias para el Petrolero S.A. de C.V. Oral Mercantil Núm. Exp. 6213/2025 Oficio. 1 Acdo. en Exhorto.

Mosqueda Mosqueda Dora Luisa vs. Aguilar Mujica Fernando. Cnpcyf - Alimentos Núm. Exp. 9558/2025 Oficio. 1 Acdo. en Exhorto.

Murguía Lardizabal Héctor Agustín su Sucesión vs. Dimensión Asesores, S.A. de C.V. y Olivas Salas Emilio y Otro vs. Sociedad Mercantil Denominada Dimensión Asesores Anónima de Capital Variable. Ord. Civil Núm. Exp. 7415/2025 1 Acdo. en Exhorto.

Muñiz Rodríguez Alejandra vs. Muñoz Rodríguez Daniel. Otros Núm. Exp. 9518/2025 Incompetencia. 1 Acdo. en Exhorto.

Narváez González Lorenzo vs. Narváez González Irving. Ord. Núm. Exp. 9606/2025 Desechamiento. 1 Acdo. en Exhorto.

Neria Portillo Luis su Sucesión. Intestam. Núm. Exp. 9502/2025 Oficio. 1 Acdo. en Exhorto.

Neumeier Gaertner Kurt Jochen su Sucesión. Intestam. Núm. Exp. 6789/2025 Oficio. 1 Acdo. en Exhorto.

Nieto Tapia María Elena. Intestam. Núm. Exp. 6824/2025 Oficio Informes. 1 Acdo. en Exhorto.

Núñez Garza Javier Edgardo y Otra vs. Álvarez García Epigmenio y Otros. Ejecutivo Mercantil Núm. Exp. 6075/2025 Acceso Virtual. 1 Acdo. en Exhorto.

Ortega Cruz Dalia Lorena vs. Ordaz Bautista José Roberto. Ord. Núm. Exp. 9546/2025 Emplazar y Oficios. 1 Acdo. en Exhorto.

Osmos Ruiz Yéssica vs. Salinas Trejo Esteban Mariano. Ord. Civil Núm. Exp. 7112/2025 1 Acdo. en Exhorto.

Pacheco Negrete Yazmín vs. Jiménez Pérez Edgar Eduardo. Ord. Núm. Exp. 8370/2025 Cedula. 1 Acdo. en Exhorto.

Palma Chavelas Óscar Adrián vs. Martínez Sumano Ana Lizbeth. Div. Voluntario Núm. Exp. 9742/2025 Oficio. 1 Acdo. en Exhorto.

Pasten Miranda Ángela vs. Hernández Martínez Francisco Xavier. Ord. Núm. Exp. 9305/2025 Oficio. 1 Acdo. en Exhorto.

Pereda García Jesús Alberto y Otra vs. Servicio Ex- Hacienda la Redonda, S.A. de C.V. y Otros y García Tornel María Esther y Pereda García Luis y Pereda Cardona David Ángel y Pereda Cardona Luis y Pereda García Carlos. Ord. Mercantil Núm. Exp. 728/2025 Tramite. 1 Acdo. en Exhorto.

Pérez Madrigal Laura Patricia vs. Cruz García David Salomón. Ord. Núm. Exp. 8662/2025 Desechamiento. 1 Acdo. en Exhorto.

Perezs Fonseca Enrique vs. Hurtafo Figueroa Dulce María Guadalupe. Otros Núm. Exp. 2468/2025 Oficio Diligenciado. 5 Acdos. en Exhorto.

Peña Ortiz Karina vs. Terán Ramírez Irais. Otros Núm. Exp. 7059/2025 Oficio. 1 Acdo. en Exhorto.

Pintor Campos Ana Karina vs. Amaro Guevara José Rodrigo. Otros Núm. Exp. 9346/2025 Oficio. 1 Acdo. en Exhorto.

Productos Laminados de Monterrey S.A. de C.V. vs. Perfiles Viaducto Tlalpan S.A. de C.V. y Suchil Hernández Claudia. Ejecutivo Mercantil Núm. Exp. 7313/2025 Requerimiento de Pago, Embargo y Emplazamiento. 1 Acdo. en Exhorto.

Prom Sousa Lery Alejandra vs. Chombo Aguilar Luis Daniel. Ord. Núm. Exp. 9293/2025 Oficio. 1 Acdo. en Exhorto.

Ramírez Gómez Laura Angélica vs. Vázquez Hernández Valente. Ord. Núm. Exp. 7892/2025 Oficio. 1 Acdo. en Exhorto.

Ramírez Jiménez Juan Alfredo vs. García Ramírez Marisela. Otros Núm. Exp. 7497/2025 Oficio. 1 Acdo. en Exhorto.

Ramírez Sánchez Víctor vs. López Solano Noemí. Ord. Núm. Exp. 9354/2025 Oficio }. 1 Acdo. en Exhorto.

Ramón Salgado Agustín vs. Cruz Vargas Mayra Daniela y Ramón Cruz Azucena y Ramón Cruz Erik. Ord. Núm. Exp. 9533/2025 Oficio. 1 Acdo. en Exhorto.

Ramos Pérez Anita vs. Ávila Hernández Carlos Alfredo. Ord. Núm. Exp. 9367/2025 Oficio. 1 Acdo. en Exhorto.

Rendón Rosado María Alejandra vs. Chavarría Madariaga Edwin Aymler. Controv. Núm. Exp. 2077/2025 Desechamiento. 1 Acdo. en Exhorto.

Representaciones y Distribubuciones e Instalaciones Alteña S.A. de C.V. vs. Mapfre México S.A. Oral Mercantil Núm. Exp. 7696/2025 Emplazamiento. 1 Acdo. en Exhorto.

Reyes Hernández Juan vs. Galindo Coronado María Luisa. Ord. Núm. Exp. 746/2025 Acceso Virtual. 1 Acdo. en Exhorto.

Reyes Ramírez Nelida vs. Carrillo Garza Sada Alejandro. Otros Núm. Exp. 7133/2025 Notificación. 1 Acdo. en Exhorto.

Rivero Hernández Landy Celia vs. Iglesias Velázquez Juan Manuel. Otros Núm. Exp. 9549/2025 Oficio. 1 Acdo. en Exhorto.

Rocabado Azcagorta Blanca Frecia vs. Rocabado Azcagorta Celia. Otros Núm. Exp. 7864/2025 Emplazamiento. 1 Acdo. en Exhorto.

Rocha Chávez Efrén vs. Guanajuato Automotriz S.A. de C.V. Ord. Civil Núm. Exp. 6705/2025 Emplazamiento. 1 Acdo. en Exhorto.

Rodríguez Álvarez Fátima Naomy vs. Ovalle Pérez Marvin. Div. Nec. Núm. Exp. 9363/2025 Oficio. 1 Acdo. en Exhorto.

Rodríguez González Luis Antonio vs. Garante Jaramillo Mauricio

SOLO CONSULTA
SOLO CONSULTA
SOLO CONSULTA

Manuel y Varela Esquivel Eva Gabriela vs. Sociedad Hipotecaria Federal, Sociedad Nacional de Crédito, Institución de Banca de Desarrollo. Otros Núm. Exp. 2110/2024 Dada Cuenta. 1 Acdo. en Exhorto.

Rojas Gutiérrez Juan vs. Secretaria de Infraestructura, Comunicaciones y Transportes. Otros Núm. Exp. 4511/2025 Acceso Virtual. 1 Acdo. en Exhorto.

Romero Hernández Gustavo vs. González Heredia Javier Hermilo. Ord. Civil Núm. Exp. 7698/2025 1 Acdo. en Exhorto.

Romero de Los Santos Silvia Marina O. Silvia Romero de Los Santos. Otros Núm. Exp. 7456/2025 Oficio. 1 Acdo. en Exhorto.

Romo Castañeda Estela vs. Rodríguez Luvianos Liber Rodríguez. Ord. Núm. Exp. 8767/2025 Oficio. 1 Acdo. en Exhorto.

Rosales Ceniceros Blanca Margarita vs. Guadarrama Martínez José Ricardo y Otra. Ord. Civil Núm. Exp. 7681/2025 1 Acdo. en Exhorto.

Ruiz Ramírez María del Carmen vs. Ramírez Bañuelos José Luis. Ord. Núm. Exp. 9297/2025 Oficio. 1 Acdo. en Exhorto.

Sacramento García René vs. Roque Martínez Leticia. Otros Núm. Exp. 9134/2025 Oficio Negado Dependencia. 1 Acdo. en Exhorto.

Salazar Casados María Edith vs. Encargado del Registro Civil del Edo. de Puebla. Ord. Núm. Exp. 9599/2025 Oficio. 1 Acdo. en Exhorto.

Sánchez Anaya Alfonso vs. González Miranda Claudia. Ord. Núm. Exp. 7236/2025 Notificación. 1 Acdo. en Exhorto.

Sánchez Carmona Paulina vs. Montero del Collado Mario Tavano. Div. Nec. Núm. Exp. 2112/2025 Acceso Virtual. 1 Acdo. en Exhorto.

Sánchez Flores Martha vs. Aguilar Sánchez José Antonio. Ord. Núm. Exp. 7484/2025 Oficio. 1 Acdo. en Exhorto.

Sánchez Mora José Joaquín Lázaro su Suces. Intestam. Núm. Exp. 5935/2025 Oficio. 1 Acdo. en Exhorto.

Sánchez Romero Felipe de Jesús vs. San Román Ramírez Martha Eugenia y Otros. Ord. Civil Núm. Exp. 8021/2025 1 Acdo. en Exhorto.

Sánchez Sánchez Mercedes. Intestam. Núm. Exp. 9562/2025 Notif. Personal Con Traslado. 1 Acdo. en Exhorto.

Sandoval Orozco Viridiana vs. Kerimbeyoglu Mustafa. Ord. Núm. Exp. 9700/2025 Emplazar. 1 Acdo. en Exhorto.

Santiago Camacho Dulce Verónica vs. García Zapata Miguel. Otros Núm. Exp. 8477/2025 Oficio. 1 Acdo. en Exhorto.

Santos González Hugo vs. Aguayo León María Guadalupe. Controv. Núm. Exp. 587/2025 Oficio. 1 Acdo. en Exhorto.

Serrano Ríos Kendy Irazu vs. Maluenda Mellado Mauricio Edgardo. Ord. Núm. Exp. 9281/2025 Oficio. 1 Acdo. en Exhorto.

Sociedad Anonikma Construcción, Proyectos y Topografia Icbv S.A. de C.V. vs. Ingeniería y Desarrollo Arquitectónico S.A. de C.V. Ord. Mercantil Núm. Exp. 776/2024 Acceso Virtual. 1 Acdo. en Exhorto.

Soto Huizar Rosa de Guadalupe vs. López Olivas Jesús vs. López Soto Jesús Alejandro. Otros Núm. Exp. 9637/2025 Notificar. 1 Acdo. en Exhorto.

Soto Sánchez Efraín vs. Sociedad Hipotecaria Federal, Sociedad Nacional de Crédito, Institución de Banca de Desarrollo en su Carácter de Fiduciario Sustituto de Banco de México, en el Fideicomiso Denominado Fondo de Operación y Financiero Bancario a la Vivienda (Fovi) y Otro. Ord. Civil Núm. Exp. 7127/2025 Emplazamiento. 1 Acdo. en Exhorto.

Suárez Ayala Dulce María vs. De Anda Yautenzi Mauricio. Otros Núm. Exp. 6979/2025 Oficio de Descuento. 1 Acdo. en Exhorto.

Subisaur Molina Alberto vs. Muñoz Perea Norma. Ord. Núm. Exp. 6085/2025 Oficio. 1 Acdo. en Exhorto.

Tapia Hernández Óscar su Sucesión. Testament. Núm. Exp. 7274/2025 Oficio Informes. 1 Acdo. en Exhorto.

Toledo Pérez Brandon Jesús y Teylor Pérez Leticia y Otro vs. Miranda Ortiz María Inés. Otros Núm. Exp. 9704/2025 Emplazamiento. 1 Acdo. en Exhorto.

Trejo Trejo Estela. Ord. Núm. Exp. 9416/2025 Oficio. 1 Acdo. en Exhorto.

Treviño Garza Aldo Alonso y Promolocales, Sociedad Anónima de Capital Variable vs. Domínguez Sánchez Rebeca Paola. Otros Núm. Exp. 6440/2025 Autorización. 1 Acdo. en Exhorto.

Tuyub Pat Blanca Mariely vs. Alegría Chi Luis David. Otros Núm. Exp. 9750/2025 Oficio. 1 Acdo. en Exhorto.

Ugalde Hernández Rosario vs. Solución Productiva, S.A. de C.V. Ord. Civil Núm. Exp. 7201/2025 Emplazamiento. 1 Acdo. en Exhorto.

Uscanga Ramírez Miriam vs. Ramírez Uscanga Jesús. Ord. Núm. Exp. 9539/2025 Oficio. 1 Acdo. en Exhorto.

Valdés Durán Obed vs. Valdés Servín Abigail. Ord. Núm. Exp. 8199/2025 1 Acdo. en Exhorto.

Valverde Castillo Emilia vs. López Fernández Rafael. Ord. Núm. Exp. 6842/2025 Informes Busqueda. 1 Acdo. en Exhorto.

Vázquez Castro Jesús vs. Banco Nacional de México S.A. Integrante de Grupo Financiero Banamex y Tarjetas Banamex, Sociedad Anónima de Capital Variable, Sociedad Financiera de Objeto Múltiple, Entidad Regulada, Integrante del Grupo Financiero Banamex. Oral Mercantil Núm. Exp. 7306/2025 Emplazamiento. 1 Acdo. en Exhorto.

Vázquez Juárez Guilberto vs. Juárez Maldonado José Francisco y Otra y Balderas. Laura. Ord. Civil Núm. Exp. 3241/2025 Acceso Virtual. 1 Acdo. en Exhorto.

Venegas Martínez Adrián vs. Morales Quiñonez Virginia. Otros Núm. Exp. 8025/2025 1 Acdo. en Exhorto.

Verduzco Murillo Juan Carlos vs. Verduzco Murillo Raúl Fernando y Otros y y del Comercio de la Ciudad de México Registro Público de la Propiedad. Ord. Núm. Exp. 9629/2025 Emplazamiento. 1 Acdo. en Exhorto.

Vivanco Rosas Gabriela Adriana a vs. Herrera Vargas Marco Arturo. Otros Núm. Exp. 9709/2025 Emplazar No Admitido. 1 Acdo. en Exhorto.

Ys Soluciones, S. de R. L. de C.V. vs. Mercado G Boss, S.A. P. I. de C.V. Otros Núm. Exp. 7419/2025 No Ajustado a Derecho. 1 Acdo. en Exhorto.

Zamora Melchor Leticia vs. Luna Ruíz Óscar. Ord. Núm. Exp. 9374/2025 Oficio. 1 Acdo. en Exhorto.

Zaragoza Peña Silvia Patricia vs. Arias García Juan Pablo. Ord. Núm. Exp. 9312/2025 Oficio. 1 Acdo. en Exhorto.

Zenteno Chacón José Gilberto. Otros Núm. Exp. 9585/2025 Notif. Personal Con Traslado. 1 Acdo. en Exhorto.

Zuani Espacios S.A. de C.V. vs. Maxcapital Intercontinental S.A. P. I. de C.V. Dofom E. N. R. y Otros y Maxcapital Intercontinental, Sociedad Anónima Promotora de Inversión de Capital Variable, Sociedad Financiera de Objeto Múltiple, Entidad No Regulada y Titular de la Notaría Pública Número 230 de la Ciudad de México. Ord. Civil Núm. Exp. 7983/2025 No Ajustado. 1 Acdo. en Exhorto.

Zúñiga Sarabia Guillermo y Fuentes Nuño Juan Carlos vs. Morales Villegas Víctor Manuel y Lizárraga Trujillo Jorge. Ejecutivo Mercantil Núm. Exp. 2849/2025 Autorización. 1 Acdo. en Exhorto.

De la Gala Carlos Daniel Manuel vs. Bucio Béjarano Carolina Guadalupe. Otros Núm. Exp. 7915/2025 1 Acdo. en Exhorto.

De Los Santos Pacheco Amanda vs. Marcial Páez Iván Ulises. Otros Núm. Exp. 9763/2025 Oficio. 1 Acdo. en Exhorto.

Del Valle Galindo Guillermo vs. De la Vega Pinedo Claudia Maritza. Otros Núm. Exp. 7538/2025 Oficio Registro Civil. 1 Acdo. en Exhorto.

JUEZ JUAN JIMÉNEZ GARCÍA

ACUERDOS DEL 10 DE MARZO DEL 2025

Administradora Fome 1, Sociedad de Responsabilidad Limitada de Capital Variable vs. Cornejo Lozada Jacqueline Araceli. Otros Núm. Exp. 9326/2025 Notif. Personal. 1 Acdo. en Exhorto.

Aguilar Zepeda Carmen Yessenia vs. Salazar García Leonel. Cnpcyf - Alimentos Núm. Exp. 7873/2025 Oficios. 1 Acdo. en Exhorto.

Aguirre Camargo Rosa Magdalena vs. López Velasco Noé. Ord. Núm. Exp. 6897/2025 Notificación. 1 Acdo. en Exhorto.

Aguirre Martínez Lorenza su Suces vs. Bonfil Aguirre Clemente Roberto. Intestam. Núm. Exp. 7126/2025 1 Acdo. en Exhorto.

Alavarez Venancio Carlos vs. Flores Juárez Ana María. Ord. Núm. Exp. 765/2025 No Ha Lugar. 1 Acdo. en Exhorto.

Albores Millares Hipólito su Sucesión. Intestam. Núm. Exp. 6825/2025 Oficio. 1 Acdo. en Exhorto.

Alclan Comercial S.A. de C.V. vs. Gómez Velasco Jorge Alberto y Otros y Promotora y Comercial Diana, S.A. de C.V. Ord. Civil Núm. Exp. 7979/2025 1 Acdo. en Exhorto.

Alejandre Ramírez Mercedes vs. Hdi Seguros Sociedad Anónima de Capital Variable vs. Socafi, Sociedad Anónima de Capital Variable. Oral Mercantil Núm. Exp. 9796/2025 Notif. Tercero Interesado. 1 Acdo. en Exhorto.

Alonso Frías Ángel David vs. Centro Inmobiliario del Bajío S.A. de C.V. Juris. Voluntaria Núm. Exp. 1728/2025 Vista Con Razon Actuarial. 1 Acdo. en Exhorto.

Álvarez Torres Elienai Ziletai vs. Sánchez Naveron Miguel Ángel. Ord. Núm. Exp. 7118/2025 Emplazamiento. 1 Acdo. en Exhorto.

Anteo Cortés María del Socorro. Otros Núm. Exp. 8458/2025 1 Acdo. en Exhorto.

SOLO CONSULTA
SOLO CONSULTA
SOLO CONSULTA

Antunez Sánchez Alberto Ali vs. Cruz Ramírez Nerandy. Otros Núm. Exp. 6991/2025 Oficio Al Registro Civil. 1 Acdo. en Exhorto.
Arce Soto Indhira vs. Raygoza Israel. Otros Núm. Exp. 8442/2025 Oficio. 1 Acdo. en Exhorto.
Arévalos García María del Socorro y/o vs. Sánchez Rodríguez José Antonio. Ord. Civil Núm. Exp. 7212/2025 Notificación. 1 Acdo. en Exhorto.
Arriaga Galván Norela Guadalupe vs. Sánchez Cuevas Eduardo Fernando. Otros Núm. Exp. 9565/2025 Notificar. 1 Acdo. en Exhorto.
Azul Ze S.A. de C.V. vs. Rodríguez Ibarra Moisés. Oral Mercantil Núm. Exp. 9639/2025 Emplazar. 1 Acdo. en Exhorto.
Baltazar Nolasco Dulce Lucero vs. Villada Vázquez Adán Brandon. Ord. Núm. Exp. 8224/2025 No Ajustado. 1 Acdo. en Exhorto.
Banca Afirme, Sociedad Anónima, Institución de Banca Múltiple, Afirme Grupo Financiero vs. Nuga- Sys, Sociedad Anónima de Capital Variable vs. Sasminstitute Sociedad de Responsabilidad Limitada de Capital Variable. Otros Núm. Exp. 9173/2025 Emplazar. 1 Acdo. en Exhorto.
Banco Invex Sociedad Anónima Institución de Banca Múltiple Inex Grupo Financiero en el Fideicomiso Irrevocable Número 581 vs. Meneses Reyes Aljandro. Ord. Mercantil Núm. Exp. 7623/2025 Requerimiento Pago. 1 Acdo. en Exhorto.
Banco Mercantil del Norte S.A. Institución de Banca Múltiple Grupo Financiero Banorte vs. Cabrera López Marco Antonio. Especial Hipotecario Núm. Exp. 7037/2025 Notificación. 1 Acdo. en Exhorto.
Banco Mercantil del Norte Sociedad Anónima, Institución de Banca Múltiple Grupo Financiero Banorte vs. Fong Báeza Sergio y Fong Báeza También Conocido como Sergio Enrique Fong Báeza Sergio. Otros Núm. Exp. 7245/2025 Emplazamiento. 1 Acdo. en Exhorto.
Banco Mercantil del Norte, S.A. Institución de Banca Múltiple Grupo Financiero Banorte vs. García Estrada Ray Omar. Ejecutivo Mercantil Núm. Exp. 2692/2025 Acceso Virtual. 1 Acdo. en Exhorto.
Banco Mercantil del Norte, S.A. Institución de Banca Múltiple, Grupo Financiero Banorte vs. Guzmán Palma Fabiola. Especial Hipotecario Núm. Exp. 4447/2025 Acceso Virtual. 1 Acdo. en Exhorto.
Banco Nacional de México Sociedad Anónima Grupo Integrante del Grupo Financiero Banamex División Fiduciaria vs. Camacho Ahumada Víctor Alexandro. Especial Hipotecario Núm. Exp. 9609/2025 Notif. Personal Con Traslado. 1 Acdo. en Exhorto.
Banco Santander México S.A. Institcución de Banca Múltiple, Gruppo Financiero Santander México vs. Colchones Aristos de California, S.A. de C.V. y Otros. Provid. Precautorias Núm. Exp. 9712/2025 Oficio. 1 Acdo. en Exhorto.
Barrios Roa Mario su Sucesión vs. Blancas Diego Arturo y Velázquez González José. Ord. Civil Núm. Exp. 540/2024 Acceso Virtual. 1 Acdo. en Exhorto.
Batalla Díaz Verónica vs. Pérez Ascencio Gerardo. Otros Núm. Exp. 7539/2025 1 Acdo. en Exhorto.
BBVA Bancomer S.A. Institución de Banca Múltiple Grupo Financiero BBVA hoy su Cesionaria Anabel Ruíz Paredes vs. Miguel Inclán Alberto Alejandro. Otros Núm. Exp. 7260/2025 1 Acdo. en Exhorto.
BBVA México, Sociedad Anónima Institución de Banca Múltiple, Grupo Financiero BBVA México a Través de su Apoderado Legal de Nombre Paulina Matehuala Torres vs. Infinit Se, S.A. de C.V. y Otro vs. Camacho López José Antonio. Otros Núm. Exp. 9440/2025 Emplazamientoi. 1 Acdo. en Exhorto.
Benítez Alvarado Francisco Javier vs. Ochoa Benítez Lluvia Janet. Otros Núm. Exp. 8712/2025 Desechamiento. 1 Acdo. en Exhorto.
Bernal Juárez Carlos Dionisio vs. Monrroy Lozano Eliz Yoel. Div. Voluntario Núm. Exp. 9632/2025 Ofico. 1 Acdo. en Exhorto.
Betancourt Cancino Yolanda Angélica vs. Proyecto Coincidir, S.A. de C.V. S. F. P. Otros Núm. Exp. 8240/2025 1 Acdo. en Exhorto.
Bocanegra Contreras María Salome vs. Vizuet Pineda Alejandro. Ord. Núm. Exp. 8304/2025 Oficio. 1 Acdo. en Exhorto.
Bolívar Arévalo Fabiola Ariadne vs. Alvarado Sáenz Adán. Otros Núm. Exp. 9744/2025 Emplazar. 1 Acdo. en Exhorto.
Caballero Flores José Antonio vs. Romo Preciado Liliana del Rocío. Ord. Núm. Exp. 7072/2025 Oficio. 1 Acdo. en Exhorto.
Cabrera Ramírez Briant Axel vs. Vázquez Martínez Fabiola y Cabrera Ramírez Briant Axel. Otros Núm. Exp. 4938/2025 Cedula. 1 Acdo. en Exhorto.
Carranza Luna José Eduardo vs. Fopuebla, S.A. P. I. de C.V. Otros Núm. Exp. 9707/2025 Oficio. 1 Acdo. en Exhorto.
Carrillo Manuel Jesús vs. Carrillo Ek Manuel Jesús. Cnpcyf - Alimentos Núm. Exp. 9663/2025 Oficio. 1 Acdo. en Exhorto.
Celaya Vera José Luis vs. Urquieta Valdovinos Rosalba. Ord. Núm. Exp. 7028/2025 Oficio Registro Civil. 1 Acdo. en Exhorto.
Centro Inmobiliario del Bajío S.A. de C.V. vs. García Mendiola Massiel. Juris. Voluntaria Núm. Exp. 7279/2025 Notificación. 1 Acdo. en Exhorto.
Chubb Fianzas Monterrey Aseguradora de Caución S.A. vs. Monedero Universal S. de R. L. de C.V. y Otros. Ord. Mercantil Núm. Exp. 7132/2025 1 Acdo. en Exhorto.
Ckd Activos 8 S.A. P. I. de C.V. Representada por Zendere Holding I S.A. P. I. de C.V. vs. García Villanueva José David. Otros Núm. Exp. 6805/2025 Notificación. 1 Acdo. en Exhorto.
Contreras Delgado Jorge Daniel vs. García Pacheco Ana Gabriela. Ord. Núm. Exp. 7013/2025 Oficio. 1 Acdo. en Exhorto.
Córdova Córdova Deysi Patricia vs. Martínez Osorio Juan Enrique. Cnpcyf - Alimentos Núm. Exp. 9718/2025 Oficio. 1 Acdo. en Exhorto.
Corporativo Hospital Satélite S.A. de C.V. vs. Colín Cruz Jaime Alberto y Colín Cruz Angélica Margarita. Ejecutivo Mercantil Núm. Exp. 9075/2025 Requerimiento Pago, Emb. Emplazar. 1 Acdo. en Exhorto.
Cota Duarte Martha Elizabeth vs. Valdez Rosales Eliud. Ord. Núm. Exp. 6926/2025 Oficio. 1 Acdo. en Exhorto.
Díaz Barrera Marcela vs. Lucas González Isaías. Otros Núm. Exp. 2451/2025 Tramite. 1 Acdo. en Exhorto.
Díaz Gómez Yareli del Carmen vs. Viveros Cortez Giovanny. Cnpcyf - Alimentos Núm. Exp. 9544/2025 Oficio. 1 Acdo. en Exhorto.
Díaz Marroquín Courthney Emilia vs. Talavera Zaragoza Julián. Div. Nec. Núm. Exp. 7471/2025 Oficio. 1 Acdo. en Exhorto.
Distribuidora Tamex S.A. P. I. de C.V. vs. Cave Electromecánica S.A. de C.V. y Zavala Pérez Verónica. Ejecutivo Mercantil Núm. Exp. 5039/2025 Requerimiento, Emb. y Emplazamiento. 1 Acdo. en Exhorto.
Durán Arzola Brenda vs. Martínez Vázquez José Everardo. Ord. Núm. Exp. 7172/2025 Oficio. 1 Acdo. en Exhorto.
Eljure Covián Iran Arthemisa vs. Sobrino Flores Jorge Emilio. Ord. Núm. Exp. 6822/2025 Emplaz. y Oficio. 1 Acdo. en Exhorto.
Esparza Romo Venecia Monserrat. Juris. Voluntaria Núm. Exp. 9535/2025 Oficio. 1 Acdo. en Exhorto.
Esquivel Soto Ma. Auxilio vs. Multiservicios de Exploración Geologica Frisco S.A. de C.V. Ejecutivo Mercantil Núm. Exp. 9548/2025 Oficio. 1 Acdo. en Exhorto.
Estrada Bastida Rosalba vs. Jiménez Martínez Julio. Ord. Mercantil Núm. Exp. 9687/2025 Emplazamiento. 1 Acdo. en Exhorto.
Estrada Torres Susana Elizabeth vs. Quintanar Barrón Edgar. Ord. Núm. Exp. 6876/2025 Oficio. 1 Acdo. en Exhorto.
Farfán García María Esther y/o vs. Deciga Mayen Yolanda. Controv. Núm. Exp. 1390/2025 Vista. 1 Acdo. en Exhorto.
Figueroa Álvarez Laura Adriana vs. Zavaleta Acoltzi Erick. Otros Núm. Exp. 7792/2025 Oficio. 1 Acdo. en Exhorto.
Finagil, Sociedad Anónima de Capital Variable, Sociedad Financiera de Objeto Múltiple, Entidad No Regulada vs. Autentica Empacadora de Perote, Sociedad Anónima de Capital Variable y Otro. Ejecutivo Mercantil Núm. Exp. 6792/2025 Oficio. 1 Acdo. en Exhorto.
Flores Roja Brenda vs. López Barrera Nelson Isidro. Otros Núm. Exp. 7155/2025 1 Acdo. en Exhorto.
Fragoso Cansigno Ruth Liviert vs. Rojas Tecalco Alfonso Enrique. Ord. Núm. Exp. 6853/2025 1 Acdo. en Exhorto.
Franco Vivar Óscar Edgar vs. Aguilar de Sandoval Lucrecia y Instituto de Servicios Registrales y Catastrales del Estado de Morelos. Ord. Civil Núm. Exp. 8568/2025 1 Acdo. en Exhorto.
Fregoso Rodríguez Daniela Denisse vs. Distribuidora Liverpool, S, A. de C.V. Oral Mercantil Núm. Exp. 7218/2025 Emplazamiento. 1 Acdo. en Exhorto.
Galicia Sotelo Lia Isabel vs. Delgado Meléndez Juan José. Otros Núm. Exp. 3692/2025 Acceso Virtual. 1 Acdo. en Exhorto.
Gallegos Sepúlveda Guadalupe vs. Gallegos Alcantar Yadira Ivone. Intestam. Núm. Exp. 957/2024 Elaborar Cedula de Notificación. 1 Acdo. en Exhorto.
García Arcos Teresa y/o su Sucesión. Testament. Núm. Exp. 7225/2025 Notificación. 1 Acdo. en Exhorto.
García Juárez César Gonzalo vs. García Córdoba Andrea. Cnpcyf - Alimentos Núm. Exp. 8632/2025 Oficio. 1 Acdo. en Exhorto.
García Rubí Ericka vs. Campi Rodríguez María de Lourdes. Ord. Civil Núm. Exp. 6072/2025 Acceso Virtual. 1 Acdo. en Exhorto.

SOLO CONSULTA
SOLO CONSULTA
SOLO CONSULTA

García Villafaña Valentín y Garvi Automation Sociedad de Responsabilidad Limitada de Capital Variable vs. Backer Alpe Sociedad de Responsabilidad Limitada de Capital Variable. Juris. Voluntaria Núm. Exp. 9384/2025 Notificar. 1 Acdo. en Exhorto.

Gil Avilés Luis Alberto su Sucesión vs. Gil González Juan Luis. Intestam. Núm. Exp. 7958/2025 Notificación. 1 Acdo. en Exhorto.

Girón Fioere Jeanine Jael vs. Girón Garza Jorge. Ord. Núm. Exp. 6167/2025 Acceso Virtual. 1 Acdo. en Exhorto.

Gómez Martínez Sara del Pilar vs. Gutiérrez Pérez José Luis Raúl. Ord. Núm. Exp. 7115/2025 Emplazamiento. 1 Acdo. en Exhorto.

González Crisóstomo Cristina vs. Tornero Lorenzo José Alfonso. Otros Núm. Exp. 9731/2025 Oficio. 1 Acdo. en Exhorto.

González Mancilla Jorge Alberto vs. Rosas Sámano Gustavo Alfonso. Juris. Voluntaria Núm. Exp. 7146/2025 Notificación. 1 Acdo. en Exhorto.

González Montiel Saikeel vs. Samperio Samperio María Fernanda. Ord. Núm. Exp. 9560/2025 1 Acdo. en Exhorto.

González Salazar Hugo Marcelino, por Desaparición. Otros Núm. Exp. 9351/2025 Notif. Personal. 1 Acdo. en Exhorto.

González y Reyes Rosa María su Suces. Testament. Núm. Exp. 9691/2025 No Ajustado a Derecho. 1 Acdo. en Exhorto.

Gregoire Ramírez Agustín Mario. Intestam. Núm. Exp. 9577/2025 1 Acdo. en Exhorto.

Gutiérrez Gea Hermes Humberto vs. Pérez Morales Berenice. Otros Núm. Exp. 7242/2025 1 Acdo. en Exhorto.

Guzmán Romero José Margarito vs. Álvarez Vda. de Camacho Amparo. Ord. Civil Núm. Exp. 7501/2025 Emplazamiento. 1 Acdo. en Exhorto.

Haber Núñez Raquel vs. Fleischer Korbman Alejandro. Div. Nec. Núm. Exp. 7509/2025 Oficio. 1 Acdo. en Exhorto.

Halabe Yedid Adela vs. Szwarc Israel Diego Daniel. Otros Núm. Exp. 9427/2025 Oficio No Admitido. 1 Acdo. en Exhorto.

Hernández Contreras Carlos Enrique vs. Vironche Najar Citlali. Otros Núm. Exp. 9747/2025 Oficio. 1 Acdo. en Exhorto.

Hernández Hernández José. Juris. Voluntaria Núm. Exp. 8371/2025 Oficio. 1 Acdo. en Exhorto.

Hernández Martell Carmen vs. Planter Cecua Luis Enrique. Div. Nec. Núm. Exp. 6109/2025 Oficio. 1 Acdo. en Exhorto.

Hernández Méndez María Esther vs. Mar Hernández Silvestre Francisco. Ord. Núm. Exp. 9382/2025 Oficio. 1 Acdo. en Exhorto.

Hernández Rodríguez Mtro Manuel vs. Pérez Contreras Gloria Belem. Otros Núm. Exp. 7207/2025 1 Acdo. en Exhorto.

Hernández Roldán Octavio vs. Guillén Blancas Érika Emma. Otros Núm. Exp. 9188/2025 Oficio. 1 Acdo. en Exhorto.

Hernández Sánchez Victoriano y/o Víctor Hernández Sánchez (su Sucesión). Intestam. Núm. Exp. 5147/2025 Oficio Informe Agn. 1 Acdo. en Exhorto.

Hernández Zavala Obdulia su Sucesión. Testament. Núm. Exp. 7116/2025 Oficio. 1 Acdo. en Exhorto.

Herrera Espinoza Mauricio vs. Mora Yáñez Judith. Juris. Voluntaria Núm. Exp. 495/2025 Niega Acceso. 1 Acdo. en Exhorto.

HSBC México, S.A. Institución de Banca Múltiple, Grupo Financiero HSBC vs. Huerta Guzmán Nicodemo. Especial Hipotecario Núm. Exp. 2859/2025 Tramite. 1 Acdo. en Exhorto.

Huerta Hernández María Monserrat vs. Ruelas Medina David Luis Ernesto. Ord. Núm. Exp. 9124/2025 Emplazar Sin Diligenciar. 1 Acdo. en Exhorto.

Huitrado Nieto Rodolfo. Intestam. Núm. Exp. 8050/2025 1 Acdo. en Exhorto.

Indaproductos y Servicios S.A. de C.V. vs. Sánchez García Óscar. Oral Mercantil Núm. Exp. 6701/2025 Reconoc. de Contenido Documento. 1 Acdo. en Exhorto.

Inmobiliaria Plaza Querétaro S.A. de C.V. Juris. Voluntaria Núm. Exp. 7288/2025 Notificación. 1 Acdo. en Exhorto.

Instinstituto del Fondo Nacional para la Vivienda para los Trabajadores vs. Ordóñez Granados Alfredo. Otros Núm. Exp. 7050/2025 Emplazamiento. 1 Acdo. en Exhorto.

Jh Construcciones y Comercializadora, S.A. de C.V. vs. Inmobiliaria Alfar, S.A. de C.V. Ord. Civil Núm. Exp. 9628/2025 Emplazamiento. 1 Acdo. en Exhorto.

Lemus González Gary vs. López Rangel Mayra. Ord. Núm. Exp. 7205/2025 Oficio. 1 Acdo. en Exhorto.

Leyva Mendoza Walter su Sucesión. Intestam. Núm. Exp. 7383/2025 1 Acdo. en Exhorto.

Loera Martínez Jesús vs. Loera Amador Alan Jesús. Otros Núm. Exp. 7090/2025 No Ajustado a Derecho. 1 Acdo. en Exhorto.

López Avendaño Angélica vs. Centro Inmobiliario del Bajío S.A. de C.V. Juris. Voluntaria Núm. Exp. 7281/2025 1 Acdo. en Exhorto.

López Castañeda Miriam vs. Fuentes Dobarganes Ernesto Ignacio. Otros Núm. Exp. 9741/2025 Notificar. 1 Acdo. en Exhorto.

López Hernández Ana Dolores vs. Fernández Salgado Gustavo Arturo. Div. Voluntario Núm. Exp. 7356/2025 1 Acdo. en Exhorto.

Lorenzana Velázquez Obeth vs. Banco Bch Sociedad Anónima Institución de Banca Múltiple S. Ai. B. M. hoy Banco Unión S.A. Institución de Banca Múltiple en Liquidación a Través del Instituto para la Protección Al Ahorro Bancario y Banco Unión Sociedad Anónima Institución de Banca Múltiple S.A. I. B. M. a Través del Institución para la Protección Al Ahorro Bancario. Oral Mercantil Núm. Exp. 6719/2025 Oficio. 1 Acdo. en Exhorto.

Lugo Santos Angélica Guadalupe vs. Rodríguez Rocha Armando. Otros Núm. Exp. 9158/2025 No Ajustado. 1 Acdo. en Exhorto.

Malanco Baqueiro Román vs. Vázquez Romero Ariadna. Ord. Núm. Exp. 7446/2025 Emplazamiento. 1 Acdo. en Exhorto.

Mandujano Castro Luis Daniel vs. Pérez Granados Mónica Araceli. Otros Núm. Exp. 6327/2025 Notificación. 1 Acdo. en Exhorto.

Mar Villalobos Elba vs. Citibanamex Seguros, S.A. de C.V. Banco Nacional de México, Sociedad Anónima, Integrante del Grupo Financiero Banamex. Otros Núm. Exp. 7572/2025 Desecha. 1 Acdo. en Exhorto.

Martínez Bautista Martha Patricia vs. Robledo García Carlos Alberto. Ord. Núm. Exp. 7454/2025 1 Acdo. en Exhorto.

Martínez López Alicia vs. Martínez Martínez Roberto. Ord. Núm. Exp. 8523/2025 1 Acdo. en Exhorto.

Martínez Rico María Sarai vs. Salazar Bustamante Julio César. Transexo Núm. Exp. 7124/2025 Oficio. 1 Acdo. en Exhorto.

Martínez Sánchez Fernanda Rosalía vs. Vera Quezada Adrián Adonai. Ord. Núm. Exp. 8113/2025 1 Acdo. en Exhorto.

Martínez Torres Walfred vs. Bustamente Bermúdez Obdulia. Div. Voluntario Núm. Exp. 1629/2025 Notif. Testigo. 1 Acdo. en Exhorto.

Martínez Villar Alicia Elizabeth vs. Bancoppel Sociedad Anónima, Institución de Banca Múltiple. Oral Mercantil Núm. Exp. 9676/2025 Emplazamiento. 1 Acdo. en Exhorto.

Medina Gómez Beatriz y Rovero Medina León y Rovero Medina José Yair y Rovero Medina Orel y Rovero Medina Ilan vs. Rovero Medina José. Otros Núm. Exp. 6869/2025 Oficio. 1 Acdo. en Exhorto.

Medina González Ramón vs. Martínez Vázquez Santa y Anzaldo Castañeda Verónica. Ejecutivo Mercantil Núm. Exp. 7520/2025 Emplazar. 1 Acdo. en Exhorto.

Medina Méndez Rolando vs. Mejía Hernández Rosa Reyna. Otros Núm. Exp. 8350/2025 Prevención. 1 Acdo. en Exhorto.

Méndez García Miguel Ángel y Pérez González María de Los Ángeles vs. Crédito Inmobiliario S.A. de C.V., Sociedad Financiera de Objeto Múltiple. Otros Núm. Exp. 7632/2025 Desechamiento. 1 Acdo. en Exhorto.

Méndez Lavara Concepción Aniceto vs. De Luna Cuéllar María del Rosario. Ord. Civil Núm. Exp. 7861/2025 Informe Autoridad Federal. 2 Acdos. en Exhorto.

Méndez Ramírez Susana vs. Núñez Ramírez Marcial. Otros Núm. Exp. 7443/2025 1 Acdo. en Exhorto.

Meneses Padilla Soila Alfonsa vs. García Ramírez Octavio. Otros Núm. Exp. 9758/2025 Oficio. 1 Acdo. en Exhorto.

Mera Azpeitia Isauro su Suc. vs. Rosario Mera Guadalupe Lorena. Intestam. Núm. Exp. 7152/2025 Notificación. 1 Acdo. en Exhorto.

Meza González Abril Noemí vs. Parker Feryermuth Allan Hay. Otros Núm. Exp. 8501/2025 Cedula. 1 Acdo. en Exhorto.

Meza Rodríguez Ana Cristina vs. Oropeza Rodríguez José Miguel. Cnpcyf - Alimentos. Núm. Exp. 7263/2025 Oficio. 1 Acdo. en Exhorto.

Miluyble, Sociedad Anónima de Capital Variable vs. Merino Escamilla María Gabriela y Otros y Malda Torres Gustavo Ernesto Graciano. Ord. Mercantil Núm. Exp. 7523/2025 Emplaz. Amparo. 1 Acdo. en Exhorto.

Mondragón García Ma. Concepción vs. Metlife México S.A. Otros Núm. Exp. 7848/2025 Emplazamiento. 1 Acdo. en Exhorto.

Monroy Cruz Magdaleno su Sucesión vs. Calderón Monroy Erick Adrían. Intestam. Núm. Exp. 8519/2025 Dada Cuenta. 1 Acdo. en Exhorto.

Montes Flores Yunue vs. Guardado Orta Cristopher. Otros Núm. Exp. 7275/2025 Oficio. 1 Acdo. en Exhorto.

Moreno Mendoza Alejandra vs. Viñolas Barrera Issac. Ord. Núm. Exp. 8209/2025 No Ajustado. 1 Acdo. en Exhorto.

Moreno Nila José Alejandro vs. Gutiérrez Díaz Laura. Ord. Núm. Exp. 5502/2025 1 Acdo. en Exhorto.

SOLO CONSULTA
SOLO CONSULTA
SOLO CONSULTA

Mustri Mistri Abraham vs. Ruíz Navarro Luis Alberto. Especial Hipotecario Núm. Exp. 7882/2025 1 Acdo. en Exhorto.

Muñoz Netzahualcóyotl Michelle vs. Esteban Escandón Neftalí Jovanny. Ord. Núm. Exp. 5604/2025 Informes de Descuento. 1 Acdo. en Exhorto.

Olivares Sánchez Narmi Grisel vs. Flores Nava David. Otros Núm. Exp. 6931/2025 Estudio Socioeconomico. 1 Acdo. en Exhorto.

Operadora de Servicios Mega, S.A. de C.V. Sociedad Financiera de Objeto Múltiple, E. R vs. Conexis de México, S.A. de C.V. y Lozada Neyra Javier Allan. Ejecutivo Mercantil Núm. Exp. 7074/2025 1 Acdo. en Exhorto.

Operadora de Servicios Mega, Sociedad Anónima de Capital Variable, Sociedad Financiera de Objeto Múltiple vs. Medical Vive, S.A. de C.V. y Otro. Ejecutivo Mercantil Núm. Exp. 7076/2025 Oficio. 1 Acdo. en Exhorto.

Operadora de Servicoios Mega, S.A. de C.V. Sofom, E. R vs. Cloud Security It, S.A. de C.V. y Hernández Bolívar Ernesto José. Ord. Mercantil Núm. Exp. 7916/2025 1 Acdo. en Exhorto.

Ortega Báez Raquel vs. Gaytán Morales Lucio Uzziel. Otros Núm. Exp. 7192/2025 Notificación. 1 Acdo. en Exhorto.

Ortiz Bravo Verónica vs. Caminos y Puentes Federales de Infresos y Servicios Conexos (Capufe) y Otro. Oral Mercantil Núm. Exp. 7526/2025 No Ajustado. 1 Acdo. en Exhorto.

Ortiz Hernández Eduardo vs. De la Llave Aguilera María Guillermina. Otros Núm. Exp. 8015/2025 Oficio. 1 Acdo. en Exhorto.

Ortiz Paz Francisco Javier vs. Ortiz Gómez Mary Fernanda. Ord. Núm. Exp. 8161/2025 Oficio. 1 Acdo. en Exhorto.

Oviedo Rodríguez Lorena vs. Vega López Torres Emilio. Ord. Núm. Exp. 8389/2025 Oficio. 1 Acdo. en Exhorto.

Pantoja Flores Carlos Mariano vs. Medina López María Elena. Otros Núm. Exp. 9626/2025 Notif. Personal. 1 Acdo. en Exhorto.

Paredes Espejo José Marcial vs. Paredes Hernández José Manuel. Ord. Núm. Exp. 1981/2025 1 Acdo. en Exhorto.

Pastenes Nazario Ma. del Carmen vs. Ramírez Rojas Ramón. Otros Núm. Exp. 6985/2025 Oficio. 1 Acdo. en Exhorto.

Pastrana Viveros Diana vs. Vázquez Gavilanes Carlos y Marín López Arturo. Ord. Civil Núm. Exp. 6849/2025 Emplazamiento. 1 Acdo. en Exhorto.

Patrimonio Sociedad Anónima de Capital Variable Sociedad Financiera de Objeto Múltiple Entidad No Regulada Quien Es Apoderada de Cibanco Sociedad Anónima Institución de Banca Múltiple antes The Bak Of New York Mellon Sociedad Anónima Institución de Banca Múltiple Causahabiente Final de Banco J. P. Morgan Institución de Banca Múltiple J. P. Morgan Grupo Financiero División Fiduciaria en su Carácter de Fiduciario del Fideicomiso F/00364 vs. Cruz Cortés Fernando y Martínez de Jesús Graciela. Otros Núm. Exp. 7372/2025 1 Acdo. en Exhorto.

Paz Bribiesca Ma Minerva vs. Pérez Pérez Ma Trinidad. Ord. Civil Núm. Exp. 8585/2025 Oficio. 1 Acdo. en Exhorto.

Perea Sosa Nayelí vs. Mendoza Perea Jonathan Francisco. Ord. Núm. Exp. 9540/2025 Oficio. 1 Acdo. en Exhorto.

Pérez Juárez Elías vs. Beltrán González Lehide. Ord. Núm. Exp. 7035/2025 Oficio Imss. 1 Acdo. en Exhorto.

Peña Torres Antonio y Arzate Villanueva María del Carmen vs. Rosales Ramírez Julio César y Cruz Ramírez Daniel Alejandro vs. Peña Torres Antonio y Arzate Villanueva María del Carmen. Ord. Civil Núm. Exp. 7859/2025 Emplazamiento. 1 Acdo. en Exhorto.

Phi Aviation Llc vs. Heliservicio S.A. de C.V., Et Al. Otros Núm. Exp. 3051/2025 No Ha Lugar. 1 Acdo. en Exhorto.

Pino Velázquez Ygnación Alejandro vs. Reyna Puebla Arnoldo Enrique. Ejecutivo Mercantil Núm. Exp. 7746/2025 Notificación. 1 Acdo. en Exhorto.

Pool Borges Roger Enrique vs. Tamalcab S.A. de C.V. Ord. Civil Núm. Exp. 9521/2025 No Ajustado a Derecho. 1 Acdo. en Exhorto.

Promociones Habitacionales del Centro de México S.A. de C.V. vs. Goyre Hernández Brenda. Otros Núm. Exp. 7290/2025 Notificación. 1 Acdo. en Exhorto.

Promociones Habitacionales del Centro de México S.A. de C.V. vs. Moreno Ramírez José Leobardo y Pérez Chacón Lissete Carolina. Juris. Voluntaria Núm. Exp. 7299/2025 Notificación. 1 Acdo. en Exhorto.

Ramírez Robles Marcial Teobaldo su Sucesión. Juris. Voluntaria Núm. Exp. 7670/2025 Desecha. 1 Acdo. en Exhorto.

Raudales Padrón Andrea Fernanda vs. García Angulo César Augusto. Ord. Núm. Exp. 5981/2025 Emplazamiento. 1 Acdo. en Exhorto.

Raymundo Ábrego José Antonio su Sucesión vs. Ábrego Rico Roberto y González Luz María. Intestam. Núm. Exp. 7230/2025 Notificación. 1 Acdo. en Exhorto.

Rendón Ortega Jesús Antonio vs. Sociedad Mercantil Real State Investment Trust Sociedad Anónima de Capital Variable. Oral Mercantil Núm. Exp. 8536/2025 1 Acdo. en Exhorto.

Reyes Guerrero María Teresa vs. Ramírez Hernández Ignacio. Ord. Núm. Exp. 9620/2025 Oficio. 1 Acdo. en Exhorto.

Reynoso Hernández Miguel vs. Ramírez Delvaille Gaspar. Otros Núm. Exp. 8178/2025 No Ajustado. 1 Acdo. en Exhorto.

Ríos Zazueta Carolina vs. Castañeda Sáenz Óscar Humberto. Otros Núm. Exp. 9557/2025 Oficio. 1 Acdo. en Exhorto.

Rivera Hernández David vs. Guerrero Villa Fernando y Hernández Ortiz Julio César. Ejecutivo Mercantil Núm. Exp. 7751/2025 1 Acdo. en Exhorto.

Rodríguez Garica Inés vs. Dirección del Registro Civil de Las Personas de la Cd. de México y Otros. Otros Núm. Exp. 6774/2025 Emplazamiento. 1 Acdo. en Exhorto.

Roldán Silva Elizabeth Noemí vs. Sibaja Valero Julio César. Otros Núm. Exp. 7189/2025 1 Acdo. en Exhorto.

Romo Valenzuela Celia vs. Peña Nares Juan. Otros Núm. Exp. 9171/2025 Oficio. 1 Acdo. en Exhorto.

Rosales Barrios Roberto vs. Martínez Escobar María Adela. Ord. Núm. Exp. 7376/2025 Oficio. 1 Acdo. en Exhorto.

Ruíz Castañeda Nestriel. Ord. Núm. Exp. 7914/2025 Oficio. 1 Acdo. en Exhorto.

Ruíz Tores Diana Paola vs. Romero Marroquín Manuel Alejandro. Ord. Núm. Exp. 6890/2025 No Ajustado a Derecho. 1 Acdo. en Exhorto.

Saavedra González Liliana vs. Echeverría Benítez Jaime Octavo. Otros Núm. Exp. 3004/2025 Acceso Virtual. 1 Acdo. en Exhorto.

Salame Chiver Chema y Tache Hadid Tere. Otros Núm. Exp. 7235/2025 Oficio Registro Civil. 1 Acdo. en Exhorto.

Salvador Flores Omar vs. Castillo Hernández Gabriela. Ord. Núm. Exp. 6881/2025 Notificación. 1 Acdo. en Exhorto.

Sánchez Luna Iván vs. Oficial del Resgistro del Estado Civil de la Persona de Coyocan. Otros Núm. Exp. 8563/2025 1 Acdo. en Exhorto.

Sanjuan Gutiérrez Filiberto vs. San Juan García Óscar. Ord. Núm. Exp. 6882/2025 Oficio. 1 Acdo. en Exhorto.

Santana Carreri Silvia vs. Allen Ackerson Rick. Otros Núm. Exp. 9588/2025 Oficio Siara. 1 Acdo. en Exhorto.

Scotiabank Inverlat, S.A. Institución de Banca Múltiple, Grupo Financiero Scotiabank Inverlat vs. Ángeles Mata Caritina vs. Fondo de la Vivienda del Instituto de Seguridad y Servicios Sociales de Los Trabajadores Al Servicio del Estado (Fovissste). Otros Núm. Exp. 7093/2025 Notificación. 1 Acdo. en Exhorto.

Servicio Gasolinero de Cuautitlán S.A. de C.V. vs. Tiendas Extras S.A. de C.V. Ord. Civil Núm. Exp. 3959/2025 Acceso Virtual. 1 Acdo. en Exhorto.

Servicio el Triangulo de Refugio S. de R. L. de C.V. vs. López Verdugo Francisca y Otros y Instituto de Administración y Avalúo de Bienes Nacionales. Otros Núm. Exp. 8421/2025 Cedula. 1 Acdo. en Exhorto.

Silva Téllez Pedro vs. Silva Cabrera Damiana. Ord. Civil Núm. Exp. 8127/2025 Cedula. 1 Acdo. en Exhorto.

Sociedad de Responsabilidad Limitada de Capital Variable vs. Orozco Solís Claudia y Otro vs. Sociedad Hipotecaria Federal S. Nc. Especial Hipotecario Núm. Exp. 5576/2025 1 Acdo. en Exhorto.

Solís Galeana José Manuel vs. Lucenilla Salazar Chrystian Guillermo. Ord. Núm. Exp. 6550/2025 Emplazamiento. 1 Acdo. en Exhorto.

Solís Ojeda Cinthya Cristina vs. Sánchez de la Cruz Fernando. Otros Núm. Exp. 1472/2024 Dada Cuenta. 1 Acdo. en Exhorto.

Somarriba Rocha Jorge Luis vs. Ortiz Rodríguez Fernando vs. Hipotecaria su Casita, S.A. de C.V. Sociedad Financiera de Objeto Limitado Ahora Tertius, S.A. P. I. de C.V. S. O. F. O. M E. N. R. Ord. Civil Núm. Exp. 7215/2025 Emplazamiento. 1 Acdo. en Exhorto.

Tejero Ramos José Luis vs. Tejero Rodríguez Yolanda Gabriela. Otros Núm. Exp. 7705/2025 1 Acdo. en Exhorto.

Tlatoa Tecuanhuehue Ricardo vs. González Hernández Nathali. Ord. Núm. Exp. 9390/2025 Oficio. 1 Acdo. en Exhorto.

Torres Conde Víctor Manuel vs. Martínez Rodríguez Mayra Edith y Guzmán Ojeda Mario Alberto. Ord. Civil Núm. Exp. 9762/2025 Negar Emplazamiento. 1 Acdo. en Exhorto.

Torres Cruz Dulver vs. Cundapi Mendoza Yesenia Janeth. Ord. Núm. Exp. 6573/2025 Vista Con Razon Actuarial. 1 Acdo. en Exhorto.

Torres Hernández Christian Emmeth vs. Paniagua Jacuinde Alejandra. Otros Núm. Exp. 9581/2025 Prevención. 1 Acdo. en Exhorto.

SOLO CONSULTA
SOLO CONSULTA
SOLO CONSULTA

Tovar Machin Cecilia y Díaz Tovar Óscar Paulo vs. Díaz Caballero Óscar. Cnpcyf - Alimentos Núm. Exp. 8152/2025 Oficio. 1 Acdo. en Exhorto.

Trujano Sandoval Paola vs. Zetina Forastieri Rosalinda y Trujano Sandoval Paola. Ord. Civil Núm. Exp. 605/2025 1 Acdo. en Exhorto.

Trujillo Valero Jessyfer Priscila vs. Medina Estrada Eduardo. Ord. Núm. Exp. 9672/2025 Oficio. 1 Acdo. en Exhorto.

Tzoneva Vasileva Eva vs. Manzanilla Negrete Fernando. Ord. Núm. Exp. 7396/2025 1 Acdo. en Exhorto.

Valdovino Manzano Giovanna vs. Valdovinos Escarsega J. Guadalupe. Juris. Voluntaria Núm. Exp. 2409/2025 Elaborar Oficio. 1 Acdo. en Exhorto.

Valle de Los Mezquites S.A. de C.V. vs. Romero Vargas Luis Manuel. Otros Núm. Exp. 7296/2025 Notificación. 1 Acdo. en Exhorto.

Vargas Hernández Jesús Elitte y Rueda Rosas Silvia. Div. Voluntario Núm. Exp. 9694/2025 Oficio. 1 Acdo. en Exhorto.

Vázquez López Celene del Carmen vs. Cabello Vargas Juan Enrique. Ord. Núm. Exp. 7018/2025 Emplaz. y Oficio. 1 Acdo. en Exhorto.

Velázquez Avendaño Juan Luis vs. Velázquez Gutiérrez María Juana. Div. Voluntario Núm. Exp. 7054/2025 Oficio Registro Civil. 1 Acdo. en Exhorto.

Velázquez Fernández Marisa vs. Sánchez Velázquez Brithany Paola. Otros Núm. Exp. 7391/2025 No Ajustado a Derecho. 1 Acdo. en Exhorto.

Velázquez Ziga Evangelina vs. Acevedo Martínez Juan Francisco. Otros Núm. Exp. 9525/2025 Oficio. 1 Acdo. en Exhorto.

Villalobos Nafarrete Óscar Alejandro vs. Márquez Valadez Ma. del Carmen. Otros Núm. Exp. 7355/2025 Notificación. 1 Acdo. en Exhorto.

Villavicencio Muñoz Claudia Alejandra vs. Quialitas Compañía de Seguros, S.A. de C.V. y Otros. Ord. Civil Núm. Exp. 9421/2025 Emplazar. 1 Acdo. en Exhorto.

Villegas Martínez Benjamín vs. Villegas Crespo Benjamín. Ord. Civil Núm. Exp. 7818/2025 Emplazamiento. 1 Acdo. en Exhorto.

Zárate Pérez Augusto vs. Mapfre México S.A. y Quien Resulte Ser Representante Legal. Otros Núm. Exp. 8212/2025 Cedula. 1 Acdo. en Exhorto.

Zavala Angulo Margarita vs. González Gasca Laura Nelly vs. Sociedad Hipotecaria Federal, Sociedad Nacional de Crédito, Institución de Banca de Desarrollo. Especial Hipotecario Núm. Exp. 3411/2025 Acceso Virtual. 1 Acdo. en Exhorto.

Zitle Camela José su Sucesión. Intestam. Núm. Exp. 8583/2025 1 Acdo. en Exhorto.

De la Peñ Ramírez Alberto Karin vs. Morelos Rivero Mario Alejandro. Ejecutivo Mercantil Núm. Exp. 2104/2024 Vista Con Razon Actuarial. 1 Acdo. en Exhorto.

De la Peña Calero Bertha Noemí vs. López Vales Delio Arturo. Ord. Núm. Exp. 6744/2025 Oficio. 1 Acdo. en Exhorto.

De la Rosa Garduño Sandra vs. Tovar Fragoso Juan Edgar. Ord. Núm. Exp. 6810/2025 Emplazamiento. 1 Acdo. en Exhorto.

SOLO CONSULTA
SOLO CONSULTA
SOLO CONSULTA

TRIBUNALES EN MATERIA LABORAL

PRIMER TRIBUNAL LABORAL DE ASUNTOS COLECTIVOS DE LA CIUDAD DE MÉXICO

SECRETARÍA "A"
ACUERDOS DEL 10 DE MARZO DEL 2025

Sindicato Nacional Emancipación de Trabajadores de la Industria Cartonera, Papelera, Maderera, Celulosa y Sus Similares vs. Apypsa Artículos de Plástico, S.A. de C.V. Proced. de Huelga Laboral 1 Acdo. Núm. Exp. 259/2024.

Sindicato Nacional de Trabajadores Especializados Al Servicio de Empresas Particulares para la Industria del Transporte, Construcción en General, Sus Similares y Conexos vs. Fundación Pro-Peregrino de Guadalupe, A.C. Proced. de Huelga Laboral 2 Acdos. Núm. Exp. 75/2025.

Sindicato Nacional de Trabajadores Especializados Al Servicio de Empresas Particulares para la Industria del Transporte, Construcción en General, Sus Similares y Conexos vs. Inmobiliaria e Inversionista Las Peñas, S.A. Proced. de Huelga Laboral 1 Acdo. Núm. Exp. 77/2025.

Sindicato Nacional de Trabajadores Especializados Al Servicio de Empresas Particulares para la Industria del Transporte, Construcción en General, Sus Similares y Conexos vs. Natura Bisse International, S.A. de C.V. Proced. de Huelga Laboral 1 Acdo. Núm. Exp. 79/2025.

Sindicato de Trabajadores y Empleados de Hoteles, Similares y Servicios Conexos vs. Hotelera Mallorca, S.A. (Hotel Mallorca). Proced. de Huelga Laboral 1 Acdo. Núm. Exp. 17/2025.

Unión Nacional de Trabajadores de la Industria Alimenticia, Gastronómica, Turística, Hotelera, Similares y Conexos vs. Sindicato Nacional de Trabajadores Empleados del Comercio, Servicios, Química, Laboratorios, Plásticos y Distribución, Presidente Francisco I. Madero y Ananda Distribuciones S.A. de C.V. Proced. Especial (Colectivo) Laboral 1 Acdo. Núm. Exp. 31/2025.

EL SECRETARIO INSTRUCTOR
LIC. ROGERIO ANTONIO DÍAZ RIVERA

SECRETARÍA "B"
ACUERDOS DEL 10 DE MARZO DEL 2025

Asociación Sindical de Trabajadores del Instituto de Vivienda de la Ciudad de México vs. Instituto de Vivienda de la Ciudad de México. Proced. de Huelga Laboral 1 Acdo. Núm. Exp. 70/2025.

Sindicato Tierra y Libertad del General Emiliano Zapata Salazar vs. New Evolution Fitness México, S. de R. L. de C.V. Proced. de Huelga Laboral 1 Acdo. Núm. Exp. 236/2024.

Sindicato de Trabajadores en la Industria de la Compraventa, Servicios en Zonas Federales y Locales y Oficinas Particulares en la República Mexicana vs. Apypsa Agro Estructuras para Cultivos Hidropónicos, S.A. de C.V. Proced. de Huelga Laboral 1 Acdo. Núm. Exp. 258/2024.

Sindicato de Trabajadores y Empleados de Los Servicios en General del Distrito Federal vs. Comité Pro-Conservación del Tepeyac, A.C. Proced. de Huelga Laboral 1 Acdo. Núm. Exp. 76/2025.

Sindicato de Trabajadores y Empleados de Los Servicios en General del Distrito Federal vs. Funcación Plaza Mariana, A.C. Proced. de Huelga Laboral 1 Acdo. Núm. Exp. 78/2025.

Sindicato de Trabajadores, Empleados y Profesionistas de la República Mexicana 1936 vs. La Fiesta Brava Faena, S.A. de C.V. Proced. de Huelga Laboral 1 Acdo. Núm. Exp. 68/2025.

LA SECRETARIA INSTRUCTORA
LIC. OFELIA GARCÍA FLORES

PRIMER TRIBUNAL LABORAL DE ASUNTOS INDIVIDUALES DE LA CIUDAD DE MÉXICO

SECRETARÍA "A"
ACUERDOS DEL 10 DE MARZO DEL 2025

Enel Services México, S.A. de C.V. y Ibáñez Velázquez Barbrha. Proced. Ord. (Individual) Laboral Individual Acdo. 1 Acdo. en Cuad. Amparo. Núm. Exp. 693/2024 Juzgado Cuarto de Distrito en Materia de Trabajo en la Ciudad de México Amparo 2802/82024.

NO PUBLICADOS

Delgado Gómez Leslie Gabriela vs. Promohealth de México, S.A. de C.V. y Escalante Rangel Carlos. Proced. Ord. (Individual) Laboral Individual Acdo. No Pub. 1 Acdo. en Cuad. Amparo. Núm. Exp. 41/2024 Juzgado Séptimo de Distrito en Materia de Trabajo en la Ciudad de México Amparo 929/2025.

Licea Benites Cristian Domingo vs. Universidad del Valle de México, S. C. Proced. Ord. (Individual) Laboral Individual Acdo. No Pub. 1 Acdo. en Cuad. Amparo. Núm. Exp. 593/2024 Juzgado Tercero de Distrito en Materia de Trabajo en la Ciudad de México 445/2025 V.

Limón Reyes Karen Elizabeth vs. Rosaura Calvario González Luis Antonio Sánchez Parra Érika García Calvario. Proced. Ord. (Individual) Laboral Individual Acdo. No Pub. 1 Acdo. en Cuad. Amparo. Núm. Exp. 1793/2024 Juzgado Cuarto de Distrito en Materia de Trabajo en la Ciudad de Méxcico 493/2025.

Menez Hernández Roberto vs. Fernando Morales Godos Diana Judith Flores Vite Mg Ingeniería. Proced. Ord. (Individual) Laboral Individual Acdo. No Pub. 1 Acdo. en Cuad. Amparo. Núm. Exp. 575/2024 Juzgado Cuarto de Distrito en Materia de Trabajo en la Ciudad de México 513/2025.

Morales Meléndez José Roberto vs. Universidad Autónoma de la Ciudad de México. Proced. Ord. (Individual) Laboral Individual Acdo. No Pub. 1 Acdo. en Cuad. Amparo. Núm. Exp. 1663/2024 Juzgado Séptimo de Distrito en Materioa de Trabajo en la Ciudad de México Amparo 950/2025.

Muñoz Arenas Alejandra Mayahuel y Contreras Villegas Carlos Fernando vs. Martínez Cornejo Luis Fernando y Fuentes Hoyos Celina y Martínez Cornejo Alejandra y Salgdo Rodríguez José Esteban. Proced. Ord. (Individual) Laboral Individual Acdo. No Pub. 1 Acdo. en Cuad. Amparo. Núm. Exp. 1901/2023 Juzgado Octavo de Distrito en Matyeria de Trabajo en la Cidad de México 3032/2024.

Rodríguez Cervantes Teresa vs. Limpiacero, S. de R. L. de C.V. Proced. Ord. (Individual) Laboral Individual Acdo. No Pub. 2 Acdos. en Cuad. Amparo. Núm. Exp. 2173/2024 Juzgado Cuarto de Distrito en Materia de Trabajo en la Ciudad de Mexcio Amparo 514/2025.

LA SECRETARIA INSTRUCTORA
LIC. DIANA KARINA NERI VAZQUEZ

SECRETARÍA "B"
ACUERDOS DEL 10 DE MARZO DEL 2025

Secreto. Proced. Ord. (Individual) Laboral Individual 1 Acdo. Núm. Exp. 1274/2024.

Secreto. Proced. Ord. (Individual) Laboral Individual 1 Acdo. Núm. Exp. 266/2024.

EL SECRETARIO INSTRUCTOR
LIC. DANIEL VALDÉS ESCOBEDO

SEGUNDO TRIBUNAL LABORAL DE ASUNTOS INDIVIDUALES DE LA CIUDAD DE MÉXICO

SECRETARÍA "A"
ACUERDOS DEL 10 DE MARZO DEL 2025

Mendoza Martínez Rafael vs. Tech Mahindra de México, S. de R. L. de C.V. Proced. Ord. (Individual) Laboral Individual Ratifica Convn. e Incumpl. 1 Acdo. Núm. Exp. 137/2024.

NO PUBLICADOS

Ángeles Valdés Nancy Claudia vs. Río Logística, S.A. de C.V. Proced. Ord. (Individual) Laboral Individual Emplazamiento. 3 Acdos. Núm. Exp. 1541/2024.

Lara Pacheco Grace Arlethe vs. House Of Fuller S. de R. L. de C.V. y Otros. Proced. Ord. (Individual) Laboral Individual Adms. 1 Acdo. Núm. Exp. 381/2025.

López Zazueta Juan Pablo vs. Nsj Arquitectura e Ingeniería S.A. de C.V. ; Carlos Rafael Navarrete Esquivel y David Cova Hernández. Proced. Ord. (Individual) Laboral Individual Adms. 1 Acdo. Núm. Exp. 371/2025.

Meléndez Pahuamba Mari Fernanda vs. Prognosis Marketing S.A. de C.V. Proced. Ord. (Individual) Laboral Individual Adms. 1 Acdo. Núm. Exp. 353/2025.

Serrano Leal Teresa vs. Aceites Superfinos S.A. de C.V. vs. Candia Álvarez Santiago Efraín y Álvarez Ibarra Érika. Proced. Especial Laboral Individual Adms. 1 Acdo. Núm. Exp. 367/2025.

SOLO CONSULTA
SOLO CONSULTA
SOLO CONSULTA

Terrones Muñoz Liliana Ivette vs. House Of Fuller S. de R. L. de C.V. Proced. Especial Laboral Individual Adms. 1 Acdo. Núm. Exp. 365/2025.
Torres Escobedo Leticia vs. López Jiménez Flora y Gelmar Grand Services S.A. de C.V. Proced. Ord. (Individual) Laboral Individual Adms. 1 Acdo. Núm. Exp. 357/2025.
EL SECRETARIO INSTRUCTOR
LIC. SERGIO ALEJANDRO ALONSO COLEXCUA

SECRETARÍA "B"
ACUERDOS DEL 10 DE MARZO DEL 2025

Aguilar Sánchez David vs. Artículos Deportivos Decathlon, S.A. de C.V. Proced. Ord. (Individual) Laboral Individual Autoriza Personas. 1 Acdo. Núm. Exp. 1882/2023.
García García Cristina Edith vs. Karma Cargo, S.A. de C.V. Proced. Ord. (Individual) Laboral Individual Autoriza Personas. 1 Acdo. Núm. Exp. 1318/2023.
Lira Moya José Luis vs. United Parcel Service de México, S.A. de C.V. Proced. Ord. (Individual) Laboral Individual Acuse Cnbv. 1 Acdo. Núm. Exp. 952/2023.
Páramo Neri María vs. Martínez Organista Gabriela y Rangel Calderón Miguel Ángel. Proced. Ord. (Individual) Laboral Individual Contestación. 1 Acdo. Núm. Exp. 1692/2024.
Rabbit Impulsora de Mercados, S.A. de C.V. vs. Cárdenas Becerra Miriam Eiliana. Otros (Paraprocesales O. Voluntarios) Laboral Individual Admisión Paraprocesal. 1 Acdo. Núm. Exp. 484/2025.
Zavala Salido Alejandra Gabriela. Proced. Especial Laboral Individual Admisión Exhorto. 1 Acdo. Núm. Exp. 486/2025.
NO PUBLICADOS
Basurto González Alejandra vs. Torres González Alejandra Carolina. Proced. Ord. (Individual) Laboral Individual Admisión. 1 Acdo. Núm. Exp. 2172/2024.
Martínez Larios Armando vs. Epica Solutions. Com, S.A. P. I. de C.V. y Alquimidigital. Mx, S.A. de C.V. y Coltomex, S.A. de C.V. y Institución de Fondos de Pago Electrónico y Softmax, S.A. de C.V. Proced. Ord. (Individual) Laboral Individual Prevención. 1 Acdo. Núm. Exp. 2282/2024.
EL SECRETARIO INSTRUCTOR
LIC. ADRIÁN GUADALUPE MARTÍNEZ VIVAR

TERCER TRIBUNAL LABORAL DE ASUNTOS INDIVIDUALES DE LA CIUDAD DE MÉXICO

SECRETARÍA "A"
ACUERDOS DEL 10 DE MARZO DEL 2025

Alcántara Pozos Luis Felipe vs. Información y Tecnolgía para Asuntos Políticos, S. C. Proced. Ord. (Individual) Laboral Individual Desahogo de Prevención. 1 Acdo. Núm. Exp. 1173/2024.
Bocardo Martínez Ricardo vs. Hexaware Technologies México, S. de R. L. de C.V. Proced. Ord. (Individual) Laboral Individual Vista Con Contestación. 1 Acdo. Núm. Exp. 249/2024.
Bárcena Suárez Roberto Yovani vs. Sonda México, S.A. de C.V. y Sonda, S.A. Proced. Ord. (Individual) Laboral Individual Vista Con Contestación. 1 Acdo. Núm. Exp. 1541/2024.
Castrejón Reyes Luis Ángel vs. Billiard Project, S.A. de C.V. Proced. Ord. (Individual) Laboral Individual Vista Con Réplica. 1 Acdo. Núm. Exp. 1043/2024.
Díaz Ávila María Guadalupe vs. Ansa Seguridad Privada S.A. de C.V. Proced. Ord. (Individual) Laboral Individual Acuerdo. 1 Acdo. Núm. Exp. 27/2025.
Franco Hernández Érika Jazmín vs. Nueva Walmart de México, S de R. L. de C.V. Proced. Ord. (Individual) Laboral Individual Vista Con Contestación. 1 Acdo. Núm. Exp. 1265/2023.
Meza Yépez Josefina vs. Redpack S.A. de C.V. Proced. Ord. (Individual) Laboral Individual 1 Acdo. Núm. Exp. 403/2025.
Reyes Martínez Rubí de Jesús y Ramírez Basilio Selma Judith y Godínez García Yanet y Valle López Gabriela y Flores Prado David Erick y Pizaña Velasco Ivette Ileana y Ortiz San Agustín Iván Lorenzo y Hernández Hernández Ángel Antonio y Olguín Rodríguez Verónica Elizabeth y Reyes Miranda José Ángel y López López Óscar David vs. Suave Fácil, S.A. de C.V. Proced. Ord. (Individual) Laboral Individual Acuerdo. 1 Acdo. Núm. Exp. 1125/2023.
Secreto. Proced. Ord. (Individual) Laboral Individual 1 Acdo. Núm. Exp. 405/2025.
Secreto. Proced. Ord. (Individual) Laboral Individual 1 Acdo. Núm. Exp. 407/2025.
Secreto. Proced. Ord. (Individual) Laboral Individual 1 Acdo. Núm. Exp. 409/2025.
Secreto. Proced. Ord. (Individual) Laboral Individual 1 Acdo. Núm. Exp. 411/2025.
Secreto. Proced. Ord. (Individual) Laboral Individual 1 Acdo. Núm. Exp. 415/2025.
Secreto. Proced. Ord. (Individual) Laboral Individual 1 Acdo. Núm. Exp. 419/2025.
Secreto. Proced. Ord. (Individual) Laboral Individual 1 Acdo. Núm. Exp. 423/2025.
Secreto. Proced. Ord. (Individual) Laboral Individual 1 Acdo. Núm. Exp. 425/2025.
Secreto. Proced. Ord. (Individual) Laboral Individual 1 Acdo. Núm. Exp. 431/2025.
Secreto. Proced. Ord. (Individual) Laboral Individual 1 Acdo. Núm. Exp. 459/2025.
Secreto. Proced. Ord. (Individual) Laboral Individual 1 Acdo. Núm. Exp. 499/2025.
NO PUBLICADOS
López Rodríguez Luis Manuel vs. Sonda México, S.A. de C.V. Proced. Ord. (Individual) Laboral Individual 1 Acdo. Núm. Exp. 467/2025.
Sindicato Único de Maestros Académicos Docentes y Trabajadores Independientes de la Universidad Juárez Autónoma de Tabasco (Sumadtiujat) vs. Universidad Juárez Autónoma de Tabasco. Proced. Ord. (Individual) Laboral Individual 1 Acdo. Núm. Exp. 473/2025.
AUDIENCIANO PUBLICADOS
Rivera y Hernández Miguel Leonardo vs. Fax, S.A. de C.V. y Fax México, S.A. de C.V. Proced. Ord. (Individual) Laboral Individual. 1 Audiencia. Núm. Exp. 1063/2023.
EL SECRETARIO INSTRUCTOR
LIC. JORGE VALDÉS GÓMEZ

SECRETARÍA "B"
ACUERDOS DEL 10 DE MARZO DEL 2025

Martínez Martínez María de la Luz vs. Del Cueto y Asociados, S.A. de C.V. Proced. Ord. (Individual) Laboral Individual Vista Al Actor. 1 Acdo. Núm. Exp. 1762/2023.
Mejía Morales Ricardo vs. Tata Consultancy Services de México, S.A. de C.V. Proced. Ord. (Individual) Laboral Individual Archivo. 1 Acdo. Núm. Exp. 918/2023.
Rivera Rodríguez Karen Itzel vs. Latam Logistics S. de R. L. de C.V. Proced. Ord. (Individual) Laboral Individual Amparo Indirecto. 1 Acdo. en Cuad. Amparo. Núm. Exp. 480/2024 30/2025-III.
Secreto. Proced. de Ejecc. Laboral Individual Auto de Ejecución. 1 Acdo. Núm. Exp. 1674/2024.
Secreto. Proced. Ord. (Individual) Laboral Individual Amparo. 1 Acdo. en Cuad. Amparo. Núm. Exp. 2300/2024 523/2025.
Secreto. Proced. Ord. (Individual) Laboral Individual Exhorto. 1 Acdo. Núm. Exp. 478/2025.
Secreto. Proced. Ord. (Individual) Laboral Individual Exhorto. 1 Acdo. Núm. Exp. 482/2025.
Secreto. Proced. Ord. (Individual) Laboral Individual Admisión. 1 Acdo. Núm. Exp. 484/2025.
Secreto. Proced. Ord. (Individual) Laboral Individual Exhorto. 1 Acdo. Núm. Exp. 488/2025.
Secreto. Proced. Ord. (Individual) Laboral Individual Admisión. 1 Acdo. Núm. Exp. 490/2025.
Secreto. Proced. Ord. (Individual) Laboral Individual Recordatorio. 1 Acdo. Núm. Exp. 616/2023.
Secreto. Proced. Ord. (Individual) Laboral Individual Vista Al Actor. 1 Acdo. Núm. Exp. 620/2024.
Secreto. Proced. Ord. (Individual) Laboral Individual Amparo Indirecto. 1 Acdo. en Cuad. Amparo. Núm. Exp. 620/2024 4/2025.
AUDIENCIA
Flores Pérez José Celso vs. Axis Clinicals Latina, S.A. de C.V. (Realización de Estudios Metricos, Clínicos y Farmaceúticos). Cita a Aud. Prelim. Proced. Ord. (Individual) Laboral Individual. 1 Audiencia. Núm. Exp. 320/2023.
Ortega Campoy María de Jesús vs. Joad Limpieza y Servicios, S.A. de C.V. Cita a Aud. Prelim. Proced. Ord. (Individual) Laboral Individual. 1 Audiencia. Núm. Exp. 268/2024.
EL SECRETARIO INSTRUCTOR
LIC. MARIO RAMÍREZ MARTÍNEZ

SOLO CONSULTA
SOLO CONSULTA
SOLO CONSULTA

CUARTO TRIBUNAL LABORAL DE ASUNTOS INDIVIDUALES DE LA CIUDAD DE MÉXICO

SECRETARÍA "A"
ACUERDOS DEL 10 DE MARZO DEL 2025

Arias Meza Jorge Iván vs. Asesorías, Administración y Servicios Adrose, S.A. de C.V. y Grupo Expansión, S.A. de C.V. y Lelo de la Rea González María Teresa. Proced. Ord. (Individual) Laboral Individual Contestación. 1 Acdo. Núm. Exp. 117/2024.

Escobar Santos Jennyfer Yiaratzy vs. Mantenimientos y Suministros Azteca, S.A. de C.V. Proced. Ord. (Individual) Laboral Individual Desistimiento. 1 Acdo. Núm. Exp. 1177/2024.

Guerrero Cortés Israel vs. Internlad Trasport, S.A. de C.V. Proced. Ord. (Individual) Laboral Individual Réplica y Promociones Dem. (2). 1 Acdo. Núm. Exp. 1973/2023.

López Mejía Lizbeth Adriana vs. Villalvazo Gálvez Roberto y Pastelería. Proced. Ord. (Individual) Laboral Individual Acta Mínima de Juic. Con Reserva de Sentencia. 1 Acdo. Núm. Exp. 1821/2023.

Martínez Cortés Andrea Paola vs. Axa Seguros, S.A. de C.V. Proced. Ord. (Individual) Laboral Individual Buzón Actora. 1 Acdo. Núm. Exp. 173/2025.

Mata Ureño Esmeralda vs. Sistematización de Procesos Jurídicos, S.A. de C.V. Proced. Ord. (Individual) Laboral Individual Id 1740499361728 Dom. para Emplazar Vía Exhorto. 1 Acdo. Núm. Exp. 65/2024.

Perea Ibarra Armando Javier vs. Grupo Electrafin, S.A. de C.V. Proced. Ord. (Individual) Laboral Individual Desahogo de Prevención. 1 Acdo. Núm. Exp. 805/2024.

Poblano González Manuel Alejandro vs. Bh Protec, S.A. de C.V. Proced. Ord. (Individual) Laboral Individual Contestación de Oficio. 1 Acdo. Núm. Exp. 1377/2023.

Rodríguez Picazo Romana vs. Nueva Walmart de México, S. de R. L. de C.V. Proced. Ord. (Individual) Laboral Individual Buzón Demandada. 1 Acdo. Núm. Exp. 1257/2024.

Vallejo Bautista Josué vs. Parks Mantenimiento, S. C. Proced. Ord. (Individual) Laboral Individual Desahogo de Requerimiento y Orden de Emplazamiento. 1 Acdo. Núm. Exp. 1651/2024.

AUDIENCIA

Navarro López Linda Silvia y López Álvarez Jorge Javier vs. Operadora San Lázaro, S.A. de C.V. y Operadora Marina de la Costa, S.A. de C.V. y Salceda Rodríguez Juan Manuel y Salceda Rodríguez Amador y Salceda López Amador. Acta Mínima de Aud. Preliminar. Diferida por Término. Proced. Ord. (Individual) Laboral Individual. 1 Audiencia. Núm. Exp. 161/2024.

Téllez Fresnedo Carlos Diego vs. Movo Servicios Automotrices, S.A. P. I. de C.V. Acta Mínima de Aud. Prelim. Proced. Ord. (Individual) Laboral Individual. 1 Audiencia. Núm. Exp. 763/2024.

LA SECRETARIA INSTRUCTORA
LIC. ANEVI LUCILA LIRA HERNÁNDEZ

SECRETARÍA "B"
SIN RESOLUCIONES

QUINTO TRIBUNAL LABORAL DE ASUNTOS INDIVIDUALES DE LA CIUDAD DE MÉXICO

SECRETARÍA "A"
ACUERDOS DEL 10 DE MARZO DEL 2025

Armenta Basaca Martha vs. Tiendas Extra S.A. de C.V., Proced. Ord. (Individual) Laboral Individual Se Deja de Recibir. 1 Acdo. Núm. Exp. 489/2025.

Cabrera Castillo Laura Amalia vs. Collection Management Group, S.A. de C.V. y Amado Domínguez Oswaldo y Francisco Javier Mayen. Proced. Ord. (Individual) Laboral Individual Señala Aud. Preliminar. 1 Acdo. Núm. Exp. 1167/2023.

Elizarrarás Ortega María de Lourdes vs. Nueva Walmart de México, S. de R. L. de C.V. Proced. Ord. (Individual) Laboral Individual Convn. Con Fecha de Pago. 1 Acdo. Núm. Exp. 2037/2024.

García Casimiro Rosa vs. Mirval Group & Pública Relations, S.A. de C.V. Proced. Ord. (Individual) Laboral Individual Admisorio. 1 Acdo. Núm. Exp. 487/2025.

Martínez Lima Juan Alfonso vs. Nueva Wal Mart de México, S. de R. L. de C.V. y Operadora Wal Mart, S. de R. L. de C.V. y Wal Mart de México, S.A. B. de C.V. y Millán Ricardo. Proced. Ord. (Individual) Laboral Individual Cump. de Convenio. 1 Acdo. Núm. Exp. 743/2024.

Pacheco Jiménez Víctor vs. Grupo Profuturo Afore S.A. de C.V. Proced. Especial Laboral Individual Admisorio. 1 Acdo. Núm. Exp. 485/2025.

Praxedis Noyola María Espiridion vs. El Buen Pollo, S.A. de C.V. y Miranda López Nereyda y Molina Sandoval Óscar Joel. Proced. Ord. (Individual) Laboral Individual Contestación de Demanda. 2 Acdos. Núm. Exp. 1341/2024.

Pérez de la Cruz Juana Ivonne vs. Mawdy, S.A. de C.V. y México Asistencia, S.A. de C.V. Proced. Ord. (Individual) Laboral Individual Informe Justificado. 1 Acdo. en Cuad. Amparo. Núm. Exp. 1821/2024 Amparo Indirecto 748/2025-Viii.

Reyes Rangel Nallely Jazmín vs. Racso Proyectos Industriales S.A. de C.V. Proced. Ord. (Individual) Laboral Individual Admisorio. 1 Acdo. Núm. Exp. 471/2025.

Rosales Méndez Juan Carlos vs. Servicios Especializados de Investigación y Custodia, S.A. de C.V. Proced. Ord. (Individual) Laboral Individual Entrega de Billete. 2 Acdos. Núm. Exp. 451/2023.

Secreto. Proced. Ord. (Individual) Laboral Individual Replica. 1 Acdo. Núm. Exp. 1701/2023.

NO PUBLICADOS

Farías Ocaña Alma Judith vs. Estación de Servicio Jade Ggp, S.A. de C.V. y Rodríguez Patiño Guillermo y Fernández Hernández Alejandro y Pineda Córdova Jorge y Pineda Arenas Jorge Francisco y Pimosa, S.A. de C.V. y Mixory, S.A. de C.V. y Grupo Gasolinero Picorosa, S.A. de C.V. y Estación de Servicio Rubí Ggp, S.A. de C.V. y Estación de Servicio la Esmeralda Ggp, S.A. de C.V. y Estación de Servicio Zafiro, S.A. de C.V. y Estación de Servicio la Turquesa, S.A. de C.V. y Estación de Servicio Onix, S.A. de C.V. y Super Servicio Macal, S.A. de C.V. y Estación de Servicio Cuarzo, S.A. de C.V. y Estación de Servicio Diamante Ggp, S.A. de C.V. y Estación de Servicio la Perla Ggp, S.A. de C.V. Proced. Ord. (Individual) Laboral Individual Notif. a Demandados. 1 Acdo. Núm. Exp. 649/2023.

Farías Ocaña Alma Judith vs. Rodríguez Patiño Guillermo y Pineda Córdova Jorge y Estación de Servicio Jade Ggp, S.A. de C.V. y Fernández Hernández Alejandro y Pineda Arenas Jorge Francisco y Pimosa, S.A. de C.V. y Mixory, S.A. de C.V. y Grupo Gasolinero Picorosa, S.A. de C.V. y Estación de Servicio Rubí Ggp, S.A. de C.V. y Estación de Servicio la Esmeralda Ggp, S.A. de C.V. y Estación de Servicio Zafiro, S.A. de C.V. y Estación de Servicio la Turquesa, S.A. de C.V. y Super Servicio Macal, S.A. de C.V. y Estación de Servicio Diamante Ggp, S.A. de C.V. y Estación de Servicio Cuarzo, S.A. de C.V. y Estación de Servicio Onix, S.A. de C.V. y Estación de Servicio la Perla Ggp, S.A. de C.V. Proced. Ord. (Individual) Laboral Individual Emplaz. Tercero Interesado. 2 Acdos. en Cuad. Amparo. Núm. Exp. 649/2023 Amparo Directo Dt. _____/2025.

Pérez de la Cruz Juana Ivonne vs. Mawdy, S.A. de C.V. y México Asistencia, S.A. de C.V. Proced. Ord. (Individual) Laboral Individual Admisión Desahoga Prevención. 1 Acdo. Núm. Exp. 1821/2024.

EL SECRETARIO INSTRUCTOR
LIC. MARTÍN GUTIÉRREZ DEL MONTE

SECRETARÍA "B"
ACUERDOS DEL 10 DE MARZO DEL 2025

Barrera Tovar Federico Arturo vs. Servicios Humanos y Vigilancia Técnica, S.A. de C.V. Proced. de Ejecc. Laboral Individual Se Agrega Acta de Requerimiento y Pago. 1 Acdo. Núm. Exp. 2258/ 2024.

Campos Serrano José Felipe vs. Distribuidora e Importadora Alsea, S.A. de C.V. y Alsea, S.A. B. de C.V. Proced. Ord. (Individual) Laboral Individual Se Admite Réplica. 1 Acdo. Núm. Exp. 1310/2024.

De la Rosa Espíritu Efraín vs. Diseño y Arquitectura Grher, S.A. de C.V. Proced. Ord. (Individual) Laboral Individual Se Admite Proced. Ordinario. 1 Acdo. Núm. Exp. 448/2025.

Figueroa Gasca Luis Antonio vs. Jáuregui y del Valle, S. C. y Jnd Services, S. de R. L. de C.V. Proced. Ord. (Individual) Laboral Individual Desistimiento Instancia. 1 Acdo. Núm. Exp. 1180/2024.

Flores Dávila Laura Elena vs. Alimentos Contemporaneos Pedregal S.A. de C.V. y Henkel Capital S.A. de C.V. Proced. Ord. (Individual) Laboral Individual Exhorto. 1 Acdo. Núm. Exp. 400/2025.

Hernández Ameca Salome vs. Con Fiar Intelligence Business, S.A. de C.V. Proced. Ord. (Individual) Laboral Individual Se Admite Proced. Ordinario. 1 Acdo. Núm. Exp. 470/2025.

Hernández Flores Luis Alberto vs. Laboratorio de Control, S.A. de

SOLO CONSULTA
SOLO CONSULTA
SOLO CONSULTA

C.V. y Espinosa Macías Manuel Alejandro. Proced. Ord. (Individual) Laboral Individual Se Admite Proced. Ordinario. 1 Acdo. Núm. Exp. 348/2025.

Honey Whale, S.A. de C.V. vs. Herrera Miranda Marijose. Otros (Paraprocesales O. Voluntarios) Laboral Individual Inadmisión. 1 Acdo. Núm. Exp. 472/2025.

Jiménez López Enrique vs. Seguridad Privada Patrimonial y Personal S.A. de C.V. y Vizuet Ortega Ismael. Proced. Ord. (Individual) Laboral Individual Se Admite Proced. Ordinario. 1 Acdo. Núm. Exp. 466/2025.

Martínez Sánchez Martín vs. Campos Valderrama Félix Antonio y Campos José Raúl y Trinidad Escalona María. Proced. Ord. (Individual) Laboral Individual Se Admite Proced. Ordinario. 1 Acdo. Núm. Exp. 420/2025.

Méndez Fomperosa Miguel Ángel vs. Clearcheck México, S.A. de C.V. Proced. Ord. (Individual) Laboral Individual Exhorto. 1 Acdo. Núm. Exp. 390/2025.

Olivares Mora Tania Grisel vs. Mercurio Comunicación, S.A. de C.V. y Bayer de México, S.A. de C.V. Proced. Ord. (Individual) Laboral Individual Se Admite Proced. Ordinario. 1 Acdo. Núm. Exp. 422/2025.

Ortiz Hernández Luis vs. Universidad Autónoma Metropolitana. Proced. Ord. (Individual) Laboral Individual Aclaración de Fecha. 1 Acdo. Núm. Exp. 34/2024.

Ortiz Hernández Luis vs. Universidad Autónoma Metropolitana. Proced. Ord. (Individual) Laboral Individual Aclaración de Fecha. 1 Acdo. en Expdllo. de Exp. Conocido. Núm. Exp. 34/2024 Conflicto Competencial 51/2024.

Pérez Avedaño Walter vs. Organismo Público Descentralizado de la Administración Pública de la Ciudad de México Denominado. Proced. Ord. (Individual) Laboral Individual Se Admite Proced. Ordinario. 1 Acdo. Núm. Exp. 424/2025.

Rangel González Leonardo vs. Reinn P&G Management Logística. Proced. Ord. (Individual) Laboral Individual Se Admite Proced. Ordinario. 1 Acdo. Núm. Exp. 440/2025.

Reyes García José vs. Centro de Operaciones Preventivas en Seguridad Privada Tcga, S.A. de C.V. y Estrada Villanueva Pedro David. Proced. Ord. (Individual) Laboral Individual Se Admite Proced. Ordinario. 1 Acdo. Núm. Exp. 428/2025.

Reyes Herrera Anacleta Rita vs. Operadora, 3s, S. de R. L. de C.V. Proced. Ord. (Individual) Laboral Individual Cump. Ejecutoria Amparo. 1 Acdo. Núm. Exp. 702/2023.

Reyes Herrera Anacleta Rita vs. Operadora, 3s, S. de R. L. de C.V. Proced. Ord. (Individual) Laboral Individual Cump. Ejecutoria Amparo. 1 Acdo. en Cuad. Amparo. Núm. Exp. 702/2023 Amparo Indirecto 2712/2024-II.

Rivera Avendaño María de Jesús vs. Seprovi S.A. de C.V. Proced. Ord. (Individual) Laboral Individual Exhorto. 1 Acdo. Núm. Exp. 418/2025.

Rodríguez Morales Juan Manuel vs. Comercializadora Mexicana Flor de Maíz, S.A. de C.V. y García de León Rafael y García de León Armando. Proced. Ord. (Individual) Laboral Individual Se Admite Proced. Ordinario. 1 Acdo. Núm. Exp. 442/2025.

Ruíz Martínez David Fernando vs. Álvarez González José Armando. Proced. Ord. (Individual) Laboral Individual Se Admite Réplica. 1 Acdo. Núm. Exp. 1896/2023.

Salazar Mejía Zundury Haydee vs. Cosmes Oliver Esmeralda. Proced. Ord. (Individual) Laboral Individual Se Admite Proced. Ordinario. 1 Acdo. Núm. Exp. 438/2025.

Sosa Hernández Francisco Mariano vs. Meli Operaciones Logísticas II, S. de R. L. de C.V. y Mercado Libre, S. de R. L. de C.V. Proced. Ord. (Individual) Laboral Individual Se Admite Proced. Ordinario. 1 Acdo. Núm. Exp. 468/2025.

AUDIENCIA

Cáceres Fontez Camila vs. Pet Assistance S.A. de C.V. y Congregación Empresarial Foster S. de R. L. de C.V. y J. García López S.A. de C.V. y Borrego Escudero José Patricio. Acta Mínima de Aud. Prelim. y Se Suspende Proced. Ord. (Individual) Laboral Individual. 1 Audiencia. Núm. Exp. 660/2023.

Guillén Arias Fernando vs. Gusa Comunicaciones Integrales, S.A. de C.V. Acta Mínima de Aud. Prelim. Proced. Ord. (Individual) Laboral Individual. 1 Audiencia. Núm. Exp. 578/2024.

López Olmedo Irene vs. Shelby Corporativo S.A. de C.V. Acta Mínima de Aud. Prelim. Proced. Ord. (Individual) Laboral Individual. 1 Audiencia. Núm. Exp. 648/2024.

EL SECRETARIO INSTRUCTOR
LIC. EDGAR GARCÍA BARRERA

SEXTO TRIBUNAL LABORAL DE ASUNTOS INDIVIDUALES DE LA CIUDAD DE MÉXICO

SECRETARÍA "A"
ACUERDOS DEL 10 DE MARZO DEL 2025

Espinosa Ramírez Samuel vs. Godo Parsa, S.A. P. I. de C.V. y Poder Justo S.A. P. I. de C.V. Proced. Ord. (Individual) Laboral Individual Denuncia Convenio. 1 Acdo. Núm. Exp. 911/2023.

Hernández Dueñas José Alberto vs. Grupo Papelero Gutíerrez, S.A. de C.V. Proced. Ord. (Individual) Laboral Individual Cump. de Convenio. 1 Acdo. Núm. Exp. 1375/2023.

Romero Aguilar Rodolfo vs. Servicios Especializados en Seguridad Privada Sepsisa, S.A. de C.V. y Si Ocean Service S. de R. L. de C.V. y Soria López Saturnino. Proced. Ord. (Individual) Laboral Individual Cump. de Convenio. 1 Acdo. Núm. Exp. 311/2023.

EL SECRETARIO INSTRUCTOR
LIC. JOSÉ ANTONIO AGUILAR FLORES

SECRETARÍA "B"
ACUERDOS DEL 10 DE MARZO DEL 2025

A Favor del Niño, I. A. P vs. Hernández Alvarado Jaime Rodrigo. Otros (Paraprocesales O. Voluntarios) Laboral Individual 1 Acdo. Núm. Exp. 454/2025.

García Castañeda Juan Jesús vs. Losmor Seguridad Privada S.A. de C.V. Proced. Ord. (Individual) Laboral Individual Fecha de Aud. Preliminar. 1 Acdo. Núm. Exp. 16/2024.

Ntt Data México, S. de R. L. de C.V. vs. Hernández Negrete Jorge. Otros (Paraprocesales O. Voluntarios) Laboral Individual 1 Acdo. Núm. Exp. 466/2025.

Personal Cordillera de Los Andes, S.A. de C.V. vs. Medel Cardoso Diana Laura. Otros (Paraprocesales O. Voluntarios) Laboral Individual 1 Acdo. Núm. Exp. 422/2025.

Secreto. Proced. Ord. (Individual) Laboral Individual Auto Radicación. 1 Acdo. Núm. Exp. 1808/2024.

Secreto. Proced. Ord. (Individual) Laboral Individual Exhorto. 1 Acdo. Núm. Exp. 2326/2024.

Secreto. Proced. Ord. (Individual) Laboral Individual Regularización. 1 Acdo. Núm. Exp. 814/2024.

LA SECRETARIA INSTRUCTORA
LIC. MAURA LIZETH AGUILAR QUEZADA

SÉPTIMO TRIBUNAL LABORAL DE ASUNTOS INDIVIDUALES DE LA CIUDAD DE MÉXICO

SECRETARÍA "A"
ACUERDOS DEL 10 DE MARZO DEL 2025

Alcocer Rodríguez Raúl Eduardo vs. Valera Medina Eduardo. Proced. Ord. (Individual) Laboral Individual Fecha de Aud. Preliminar. 1 Acdo. Núm. Exp. 29/2024.

Cruz Ignacio Epifanio vs. Operadora de Alimentos Durango, S.A. de C.V. y Añorve Ricardo y Technology Caluman Provisor, S.A. de C.V. y Sg Refroma Servicios Funcionarios Sayfa, S.A. de C.V. y Servicios Funcionarios Sayfa, S.A. de C.V. y Sg Reforma Servicios Administrativos Fydnems, S.A. de C.V. y Servicios Administrativos Fydnems, S.A. de C.V. Sg Refroma y Servicios Administrativos Fydnems, S.A. de C.V. y Saik de Saltillo, S. C. y Operadora de Alimentos Mazarik, S.A. P. I. de C.V. y Operadora de Alimentos Mazarik, S.A. de C.V. y Nueva Learn, S.A. de C.V. y Inmobiliaria Alocap, S.A. de C.V. y Distribuidora Granavan And Sons, S.A. de C.V. y Dievic Servicios Administrativos, S.A. de C.V. y Construcciones y Edificaciones Calinda, S.A. de C.V. y Construcción Estructurales Calinda, S.A. de C.V. y Construcciones Estructurales Calinda, S.A. de C.V. y Asesores Industriales Ec, S.A. de C.V. y Administradora Samaya, S.A. de C.V. Reforma Sg y Administradora Samaya, S.A. de C.V. Proced. Ord. (Individual) Laboral Individual Fecha de Aud. Preliminar. 1 Acdo. Núm. Exp. 1495/2023.

Fernández Pantoja María vs. Cueto Manuel y Arriaga García Joan Manuel y Compañía Abastecedora Nacional, S.A. de C.V. y Distribuidora de Sobres y Folders, S.A. de C.V. y Sindicato Obrero en el Ramo del Cartón, Papel y Similares de la República Mexicana. Proced. Ord. (Individual) Laboral Individual Fecha de Aud. Preliminar. 1 Acdo. Núm. Exp. 407/2024.

SOLO CONSULTA
SOLO CONSULTA
SOLO CONSULTA

García Chávez Juan José vs. Nueva Wal Mart de México, S. de R. L. de C.V. Proced. Ord. (Individual) Laboral Individual Fecha de Aud. Preliminar. 1 Acdo. Núm. Exp. 51/2024.
Guadarrama Velázquez Elizabeth vs. Farmacias Benavides, S.A. B. de C.V. Proced. Ord. (Individual) Laboral Individual Fecha de Aud. Preliminar. 1 Acdo. Núm. Exp. 529/2024.
Hernández Cruz Karla Esmeralda vs. Nueva Walmart de México, S. de R. L. de C.V. Proced. Ord. (Individual) Laboral Individual Fecha de Aud. Preliminar. 1 Acdo. Núm. Exp. 339/2024.
Lira Sánchez Omar vs. Taco Play, S.A. de C.V. Proced. Ord. (Individual) Laboral Individual Fecha de Aud. Preliminar. 1 Acdo. Núm. Exp. 1941/2023.
Mateo García Ernesto vs. Abedules 32, S. de R. L. de C.V. Proced. Ord. (Individual) Laboral Individual Fecha de Aud. Preliminar. 1 Acdo. Núm. Exp. 611/2024.
Miranda Robles Jorge Luis vs. Gcr Travel & Services, S.A. de C.V. Proced. Ord. (Individual) Laboral Individual Fecha de Aud. Preliminar. 1 Acdo. Núm. Exp. 153/2024.
Pérez Larrondo Jéssica vs. Alycat Nc, S.A. de C.V. y Llanos Legorreta Luis Alberto y Llanos Gamboa Francisco. Proced. Ord. (Individual) Laboral Individual Fecha de Aud. Preliminar. 1 Acdo. Núm. Exp. 1715/2023.
Retana Ramírez Óscar Jesús vs. Consultores Internacionales de Seguridad Asociados, S.A. de C.V. Proced. Ord. (Individual) Laboral Individual Fecha de Aud. Preliminar. 1 Acdo. Núm. Exp. 1445/2023.
Robledo Márquez Renato vs. Servicios de Cobranza, Recuperación y Seguimiento, S.A. de C.V. Proced. Ord. (Individual) Laboral Individual Fecha de Aud. Preliminar. 1 Acdo. Núm. Exp. 383/2024.
Sánchez Aguirre Osvaldo Rosendo y Ortega Basilo Emily Arianna y Martínez Medina Andrés Adrián y Rodríguez Bolaños José Leonardo vs. Space Shuttle S. de R. L. de C.V. y Fernández López Luis Miguel y Estrada González José Juan. Proced. Ord. (Individual) Laboral Individual Fecha de Aud. Preliminar. 1 Acdo. Núm. Exp. 133/2023.
Sánchez Cerros Francisco vs. Operadora de Servicios Reforma, S.A. de C.V. y Conde Lazos Mario. Proced. Ord. (Individual) Laboral Individual Fecha de Aud. Preliminar. 1 Acdo. Núm. Exp. 1903/2023.
Sánchez de Jesús Héctor Octavio vs. México Asistencia, S.A. de C.V. y Mapfre México, S.A. Proced. Ord. (Individual) Laboral Individual Fecha de Aud. Preliminar. 1 Acdo. Núm. Exp. 1361/2023.
Sanvicente Bates Diego vs. Entreprise Adecco, S.A. de C.V. y Huawei Technologies de México, S.A. de C.V. y Yujiangteng. Proced. Ord. (Individual) Laboral Individual Fecha de Aud. Preliminar. 1 Acdo. Núm. Exp. 1653/2023.

SENTENCIA

Sánchez de la Cruz Socorro vs. Álvarez Bueno Kira y Albarrán García Roberto. Proced. Ord. (Individual) Laboral Individual Sent. 1 Sent. Núm. Exp. 1571/2023

LA SECRETARIA INSTRUCTORA
LIC. RUTH MORALES NÚÑEZ

SECRETARÍA "B"
ACUERDOS DEL 10 DE MARZO DEL 2025

Campos Mejía María Guadalupe vs. Polidi S.A. de C.V. y Grupo Plástico, Técnica en Soplo S.A. de C.V. y Soplados Técnicos S.A. de C.V. Proced. Especial Laboral Individual Convocatoria. 1 Acdo. Núm. Exp. 1848/2023.
Horta García Irais Alejandra vs. Capital Humano Evolve S.A. de C.V. Proced. Especial Laboral Individual Exhorto. 2 Acdos. Núm. Exp. 392/2025.
Sevilla Valenzuela Tania Paulina vs. Gcm Ap Service Atlantic, S.A. de C.V. Proced. Ord. (Individual) Laboral Individual No Amparo. 1 Acdo. Núm. Exp. 1018/2024.

LA SECRETARIA INSTRUCTORA
LIC. MARÍA GUADALUPE TORRES ISLAS

OCTAVO TRIBUNAL LABORAL DE ASUNTOS INDIVIDUALES DE LA CIUDAD DE MÉXICO

SECRETARÍA "A"
ACUERDOS DEL 10 DE MARZO DEL 2025

Acevedo Hernández Shenia Odette vs. Solís Cruz José Félix y Cocinas y Closets Jf. Proced. Ord. (Individual) Laboral Individual 1 Acdo. Núm. Exp. 225/2025.
Acosta Juárez Laura Sarai vs. Formación Personalizada en Vigilancia, S.A. de C.V. Proced. Ord. (Individual) Laboral Individual 1 Acdo. Núm. Exp. 117/2025.
Boleaga Meneses Aurora vs. Servicios Integrales Animal Zoom, S.A. de C.V. y Otro y Zúñiga Palacios Adrián Alberto. Proced. Ord. (Individual) Laboral Individual 1 Acdo. Núm. Exp. 181/2025.
Carreón Guemes María Cristina vs. Jrsk Corporación, S.A. de C.V. y Cepra Servicios, S.A. de C.V. Proced. Ord. (Individual) Laboral Individual 1 Acdo. Núm. Exp. 219/2025.
Carrillo Soto Elvira vs. Formación Especializada en Vigilancia, S.A. de C.V. Proced. Especial Laboral Individual 1 Acdo. Núm. Exp. 233/2025.
De Campos Solano Kilvia Karoline vs. Muuk Technologies, S. de R. L. de C.V. y Chavarría Gutiérrez Carlos Eduardo. Proced. Ord. (Individual) Laboral Individual Desistimiento. 1 Acdo. Núm. Exp. 1593/2023.
Del Muro Carmona Blanca vs. Coppel, S.A. de C.V. Proced. Ord. (Individual) Laboral Individual 1 Acdo. Núm. Exp. 183/2025.
Espinosa Cárdenas Abigail vs. Jaber Limpieza en General, S.A. de C.V. Proced. Ord. (Individual) Laboral Individual 1 Acdo. Núm. Exp. 147/2025.
Flores Villegas Fernando vs. Nueva Wal Mart de México, S. de R. L. de C.V. Proced. Ord. (Individual) Laboral Individual 1 Acdo. Núm. Exp. 223/2025.
García Casillas Brenda vs. Office Depot de México, S.A. de C.V. y Mora Bernal Verónica y Canales Santeliz Ricardo y Bustos Merino Karla. Proced. Ord. (Individual) Laboral Individual 1 Acdo. Núm. Exp. 167/2025.
Gómez Trujillo Alfredo vs. Muvers y Heano Vargas Camilo. Proced. Ord. (Individual) Laboral Individual 1 Acdo. Núm. Exp. 151/2025.
Hernández Noyola Alfonso Flavio vs. Galazo Caroli Mariana y Galazo Díaz Leornado Manuel y Díaz Galazo Antonio. Proced. Ord. (Individual) Laboral Individual 1 Acdo. Núm. Exp. 205/2025.
Lagunas Benites María Rosa vs. Win Moto, S.A. de C.V. y Zhang Weying y Zhengxiu Liu. Proced. Ord. (Individual) Laboral Individual 1 Acdo. Núm. Exp. 203/2025.
Lugo Patiño Marco Antonio vs. Gastronómica Burro e Salvia, S.A. de C.V. Proced. Ord. (Individual) Laboral Individual 1 Acdo. Núm. Exp. 207/2025.
Martínez Peña Benjamín Hilario vs. Panadería la Chata de Don Juan y Ignacio Guzmán Juan. Proced. Ord. (Individual) Laboral Individual 1 Acdo. Núm. Exp. 1631/2024.
Martínez Rojas Anayeli vs. Grupo de Seguridad Privada Pryse de México, S.A. de C.V. Proced. Ord. (Individual) Laboral Individual Desahogan Vista. 1 Acdo. Núm. Exp. 1481/2023.
Molina García Claudia vs. Aquino Aquino Yolanda y Cazares Sánchez Alejandro. Proced. Ord. (Individual) Laboral Individual Replica. 1 Acdo. Núm. Exp. 1499/2023.
Monroy Almaraz María Guadalupe vs. Cantinas Autenticas de México, S.A. de C.V. Proced. Ord. (Individual) Laboral Individual 1 Acdo. Núm. Exp. 171/2025.
Monroy Ronquillo Felipa vs. Lobaton Cruz Mónica Nayeli y Flores Flores Óscar Ulises. Proced. Ord. (Individual) Laboral Individual 1 Acdo. Núm. Exp. 209/2025.
Montaño Rodríguez Luis Miguel vs. Ag All-Ti, S. de R. L. de C.V. y Net Technologies & Global Services, S.A. de C.V. y García Nava Martín. Proced. Ord. (Individual) Laboral Individual 1 Acdo. Núm. Exp. 123/2025.
Ramírez Ramírez Carlos vs. Ilsp Global Seguridad Privada S.A. P. I. de C.V. y Ai/27 Predictive Inteligence. Proced. Ord. (Individual) Laboral Individual 2 Acdos. Núm. Exp. 115/2025.
Ramírez Rodríguez Ángel vs. Operadora Cantabria, S.A. de C.V. Proced. Ord. (Individual) Laboral Individual 1 Acdo. Núm. Exp. 229/2025.
Rapemo Silva Ashanti vs. Quintero Granados Camila Andrea y Lara Paula Andrea. Proced. Ord. (Individual) Laboral Individual 1 Acdo. Núm. Exp. 231/2025.
Rodríguez Canales Susana Guadalupe vs. Pharma Plus, S.A. de C.V. Proced. Ord. (Individual) Laboral Individual 1 Acdo. Núm. Exp. 1387/2024.
Tamés Alvarado Armando Benjamín vs. Construcciones Urales, S.A. de C.V. Proced. Ord. (Individual) Laboral Individual 1 Acdo. Núm. Exp. 217/2025.
Vázquez Arzate Aldo Emmanuel vs. Organic Jgs, S. de R. L. de C.V. y Asha Bar. Proced. Ord. (Individual) Laboral Individual 1 Acdo. Núm. Exp. 179/2025.
Villanueva Vélez Fabián Eduardo vs. Instituto de Educación Media Superior de la Ciudad de México y Jurado Cuéllar Silvia Estela y Cepeda Cervantes Rogelio y Ávila Ledezma Mario Alberto y

SOLO CONSULTA
SOLO CONSULTA
SOLO CONSULTA

Cortés Raúl y López Vázquez Elsy Yadhira. Proced. Ord. (Individual) Laboral Individual 1 Acdo. Núm. Exp. 187/2025.

Zamora Romero Claudia vs. Grupo Escolar Simón Bolívar A.C. y Ingeniatura Simón Bolívar Primaria de Aragón, S. C. y Akbal Servicios y Asistencia, S.A. de C.V. y Escuela Secundaria Balbuena, A.C. y Silva Alfaro Ramírez Guillermo y Silva Alfaro Galván Guillermo y Silva Aragón Galván Bernardo y Rangel Salazar Jorge y Jardín para Niños Balbuena, A.C. y Escuela Primaria Palas Atenea, A.C. y Escuela Primaria Simón Bolívar Balbuena, A.C. Proced. Ord. (Individual) Laboral Individual Admisión. 1 Acdo. Núm. Exp. 1785/2023.

LA SECRETARIA INSTRUCTORA
LIC. LAURA ALCALDE RODRÍGUEZ

SECRETARÍA "B"
ACUERDOS DEL 10 DE MARZO DEL 2025

Abad Labarrios Pedro vs. Educación, Superación y Cultura, S. C. Proced. Ord. (Individual) Laboral Individual Se Acuerda Radicación de Amparo Indirecto 378-25. 1 Acdo. Núm. Exp. 1330/2023.

Adaya Gómez Magali Isabel vs. Gasolineria París, S.A. de C.V. Proced. Ord. (Individual) Laboral Individual Replica. 1 Acdo. Núm. Exp. 1592/2023.

Alcántara Ibarra Ximena vs. Soluciones e Instalaciones Especiales Vicbru, S.A. de C.V. Proced. Ord. (Individual) Laboral Individual Convn. Denuncia, Ratif. y Pago. 1 Acdo. Núm. Exp. 1332/2024.

Alvarado Díaz Paulino vs. Bebidas Purificadas, S. de R. L. de C.V. y Confesor Ramírez Emilio Ignaico. Proced. Ord. (Individual) Laboral Individual Prevención. 1 Acdo. Núm. Exp. 620/2024.

Anaya Sosa Andrés Vladimir vs. Inmobiliaria Médica Men-Azur S.A. de C.V. y Mendizábal Vargas David y Mendizábal Piedras Alfredo y Kobeth Mendizábal Yoab. Proced. Ord. (Individual) Laboral Individual Admite. 1 Acdo. Núm. Exp. 1456/2023.

Arellano Díaz Monserrat vs. Seven All Mankind México, S.A. de C.V. y Delta Galil Mx. Proced. Ord. (Individual) Laboral Individual Prevención. 1 Acdo. Núm. Exp. 1388/2023.

Bcd Integraciones, S.A. de C.V. vs. Flores Pérez Antonio. Otros (Paraprocesales O. Voluntarios) Laboral Individual Admite. 1 Acdo. Núm. Exp. 1784/2024.

Bocanegra Sánchez Lucio y Muñoz Hernández Irma Estela y Bocanegra Muñoz Gloria vs. Diversiones y Espectáculos Etm, S.A. de C.V. Proced. Especial Laboral Individual Se Acuerda Radicación de Amparo Indirecto. 1 Acdo. Núm. Exp. 1354/2024.

Cadena Osnaya Uriel Esteban vs. Euro Surman, S.A. de C.V. y Internomina Ps, S.A. de C.V. Proced. Ord. (Individual) Laboral Individual Replica. 1 Acdo. Núm. Exp. 1022/2023.

Carmona Poceros Lilia vs. Malta Texo de México, S.A. de C.V. Proced. Ord. (Individual) Laboral Individual Admite. 1 Acdo. Núm. Exp. 1602/2024.

Castillo García Sonia vs. Comercial Ferbera, S.A. de C.V. Proced. Ord. (Individual) Laboral Individual Admite. 1 Acdo. Núm. Exp. 866/2024.

Christian Pablo vs. Vance Internacional de México, S.A. de C.V. Proced. Ord. (Individual) Laboral Individual Admite. 1 Acdo. Núm. Exp. 646/2024.

Coronado Beltrán Enrique vs. Sánchez Cruz Domingo Gabino. Proced. Ord. (Individual) Laboral Individual Se Acuerda Radicación de Amparo Indirecto. 1 Acdo. Núm. Exp. 1530/2024.

Cortez Rodríguez Iván vs. Onus Comercial S.A. de C.V. Proced. Ord. (Individual) Laboral Individual Admite. 1 Acdo. Núm. Exp. 586/2024.

Cruz Lugo Juan Pablo vs. Comercializadora Circulo Cck, S.A. de C.V. y Operadora Circulo Cck, S.A. de C.V. Proced. Ord. (Individual) Laboral Individual Replica. 1 Acdo. Núm. Exp. 420/2023.

Daniel Fabián Santiago vs. Barriga Rosales Salvador y Guevara Núñez Ana Lilia. Proced. Ord. (Individual) Laboral Individual Admite. 1 Acdo. Núm. Exp. 46/2024.

Díaz de León Cepeda Tanya Alejandra vs. Meraz Ramírez Oliver y Gamboa Xochimitl Ivonne Irais y Serrano Villegas Karla Isabel. Proced. Ord. (Individual) Laboral Individual Admite. 1 Acdo. Núm. Exp. 758/2024.

Dorantes Jerónimo Rebeca Sharlin vs. Roque Juan Carlos. Proced. Ord. (Individual) Laboral Individual Prevención. 1 Acdo. Núm. Exp. 1962/2024.

Fotodermex, S. de R. L. de C.V. vs. Hernández Chávez Ilein Guadalupe. Otros (Paraprocesales O. Voluntarios) Laboral Individual Admite. 1 Acdo. Núm. Exp. 1414/2023.

Galván Valencia Leticia vs. Martínez Reyes Marisol. Proced. Ord. (Individual) Laboral Individual Prevención. 1 Acdo. Núm. Exp. 148/2024.

Gómez Corona Manuel Andrés vs. Pérez Osorio Érika Ivette y Rodríguez Cisneros Julio César y Tacos Manolo. Proced. Ord. (Individual) Laboral Individual Prevención. 1 Acdo. Núm. Exp. 1418/2024.

Limón Hernández Pedro Yair vs. Constructora de Proyectos Viales de México, S.A. de C.V. Proced. Ord. (Individual) Laboral Individual Se Acuerda Radicación de Amparo Indirecto. 1 Acdo. Núm. Exp. 2118/2024.

Martínez Núñez Francisco vs. Grupo Selecsa, S.A. de C.V. y Bouset Servicios Operativos y Administrativos, S.A. de C.V. y Tecnología en Herrajes, S.A. de C.V. y Sistemas Especializados Vitec, S.A. de C.V. y Servicios de Administración Zarbac, S.A. de C.V. y Asesores Administrativos e Industriales Litua, S.A. de C.V. Proced. Ord. (Individual) Laboral Individual Prevención. 1 Acdo. Núm. Exp. 424/2024.

Miranda Villalba María Esther vs. Consorcio Universal en Ciencias y Capacitación Unicca, A.C. y Rootland Elementary School. Proced. Ord. (Individual) Laboral Individual Replica. 1 Acdo. Núm. Exp. 938/2023.

Morales Flores Tracy vs. Dillon Corp. S.A. de C.V. y Abc Cubos Estrategias Digitales, S.A. de C.V. y Good Living L. L. C. y Dta Abogados, S. C. y Cubos Web, S.A. de C.V. y Dillon Airaldi Hernán y González Aguirre Karla Fabiola y Marín Puente Sergio Guillermo y Dillon Noval Hernán y Erts Constructora Logística de Alta Proyección, S.A. de C.V. Proced. Ord. (Individual) Laboral Individual Admite. 1 Acdo. Núm. Exp. 1016/2023.

Morales Guzmán Karla Itzel vs. Ceduper Educación S. C. y Patiño Perea Ricardo y Colegio Dolores Olmedo Patiño y Patiño Perea Sergio. Proced. Ord. (Individual) Laboral Individual Prevención. 1 Acdo. Núm. Exp. 1748/2024.

Moreno Torres Moisés vs. Curve Appeal, S.A. de C.V. y Menéndez Estrada Ruthie y Menéndez Estrada Diego Guillermo. Proced. Ord. (Individual) Laboral Individual Prevención. 1 Acdo. Núm. Exp. 1360/2023.

Nava Caballero María Guadalupe vs. Sodexo México Servicios de Personal, S.A. de C.V. Proced. Ord. (Individual) Laboral Individual Admisión. 1 Acdo. Núm. Exp. 1464/2023.

Nava Ciaca Juan David vs. William Shakes Protein Lab, S.A. de C.V. y Calle Loja Elva Maricela y Calle María. Proced. Ord. (Individual) Laboral Individual Admite. 1 Acdo. Núm. Exp. 740/2024.

Rodríguez García José María vs. Casperion Bienes Raíces, S.A. de C.V. y Casado Arias Iván. Proced. Ord. (Individual) Laboral Individual Admite. 1 Acdo. Núm. Exp. 1028/2024.

Sánchez Mondragón Ma. Alejandra vs. Perusquia Velázquez Anacandy. Proced. Ord. (Individual) Laboral Individual Contestación de Demanda. 1 Acdo. Núm. Exp. 1220/2024.

Trujillo Morales Rafael vs. Exitus Credit, S.A. P. I. de C.V. y Sofom, E. N. R. y Reyes Gerardo. Proced. Ord. (Individual) Laboral Individual Prevención. 1 Acdo. Núm. Exp. 636/2024.

Vergara Díaz Tomás Juan vs. Star Haus, S.A. de C.V. y Seguridad Privada Ht Sicherheit, S.A. de C.V. Proced. Ord. (Individual) Laboral Individual Se Acuerda Radicación de Amparo Indirecto 193-25. 1 Acdo. Núm. Exp. 1332/2023.

Zamora Rodríguez Adriana Ivonne vs. Tora Japones, S.A. de C.V. Proced. Ord. (Individual) Laboral Individual Se Acuerda Radicación de Amparo Indirecto 274-25. 1 Acdo. Núm. Exp. 1814/2023.

EL SECRETARIO INSTRUCTOR
LIC. JUAN DE DIOS LARA ROBLES

NOVENO TRIBUNAL LABORAL DE ASUNTOS INDIVIDUALES DE LA CIUDAD DE MÉXICO

SECRETARÍA "A"
ACUERDOS DEL 10 DE MARZO DEL 2025

Hernández Rosales Carlos Manuel vs. Punto a Punto T2, S. de R. L. de C.V. Proced. Ord. (Individual) Laboral Individual Acuerdo. 1 Acdo. Núm. Exp. 521/2024.

Villalbazo García Eduardo y Torres Aragón Esmeralda de Cristal vs. Taco Naco, S.A. de C.V. y Hernández Darío y Eliezer Sánchez Murillo y Porraz Ruíz Alfredo. Proced. Ord. (Individual) Laboral Individual Acuerdo. 1 Acdo. Núm. Exp. 613/2024.

SOLO CONSULTA
SOLO CONSULTA
SOLO CONSULTA

Villalbazo García Eduardo y Torres Aragón Esmeralda de Cristal vs. Taco Naco, S.A. de C.V. y Porraz Ruíz Alfredo y Eliezer Sánchez Murillo y Hernández Darío. Proced. Ord. (Individual) Laboral Individual Acuerdo. 1 Acdo. en Cuad. Amparo. Núm. Exp. 613/2024.

EL SECRETARIO INSTRUCTOR
LIC. GUILLERMO ANTONIO MUCIÑO CHÁVEZ

SECRETARÍA "B"
ACUERDOS DEL 10 DE MARZO DEL 2025

Borbolla Hernández Juana vs. Chagoya Ramírez Héctor y Chagoya Villegas Axiel. Proced. Ord. (Individual) Laboral Individual 1 Acdo. Núm. Exp. 36/2025.

Carrillo Santeliz José Gerónimo vs. Téllez García José Asunción y Téllez Flores Alejandro y Téllez Flores Juan Carlos y Tintorería Lucero. Proced. Ord. (Individual) Laboral Individual 1 Acdo. Núm. Exp. 1766/2023.

Domínguez Cerón Catalina vs. Procsa Construcciones, S.A. de C.V. y Mi Casa Idilica, S.A. de C.V. Proced. Ord. (Individual) Laboral Individual 1 Acdo. Núm. Exp. 858/2023.

García Reyes Alessandra vs. Tecnología en Seguridad Privada Ssia Q. Roo, S.A. de C.V. y Hernández Otiz Roberto y Federal Express Holdings y Compañía, S.N.C. de C.V. Proced. Ord. (Individual) Laboral Individual 1 Acdo. Núm. Exp. 682/2024.

Gil Albarrán Patricia vs. Cristalería Monaco, S.A. de C.V. y Rodríguez Prieto Julia María y Rodríguez Prieto Bernardo y Rodríguez Prieto Julia María. Proced. Ord. (Individual) Laboral Individual 1 Acdo. Núm. Exp. 448/2025.

Martínez García Alejandra vs. Cardif México Seguros Generales S.A. de C.V. y Consultores Técnicos Administrativos Consultec S.A. de C.V. Proced. Ord. (Individual) Laboral Individual 1 Acdo. Núm. Exp. 276/2025.

Morales Zepeda José vs. Millán Hernández Alejandro. Otros (Paraprocesales O. Voluntarios) Laboral Individual 1 Acdo. Núm. Exp. 1050/2024.

Villagrán Ramos Eduardo vs. Schwarablat Grinberg Érica y Jiménez Bricker Enrique y Grinberg Gasman Jasia y Grinberg Gasman Lydia. Proced. Ord. (Individual) Laboral Individual 1 Acdo. Núm. Exp. 634/2024.

AUDIENCIA

Becerril Romero Ana Lilia vs. Farmacias Simicor, S.A. de C.V. Proced. Ord. (Individual) Laboral Individual. 1 Audiencia. Núm. Exp. 1130/2023.

Chávez Asbeury Dulce Esperanza vs. Viva Desarrollo Infantil, S. C. Proced. Ord. (Individual) Laboral Individual. 1 Audiencia. Núm. Exp. 1450/2023.

Morales Santillán María Guadalupe vs. Decoraciones Mediterráneo, S.A. de C.V. Proced. Ord. (Individual) Laboral Individual. 1 Audiencia. Núm. Exp. 762/2023.

Moreno Mejía Víctor Daniel vs. Papeles Roma, S.A. de C.V. y Depósito Rodríguez y Rodríguez Rocha Roberto y Morales Delgadillo Laura. Proced. Ord. (Individual) Laboral Individual. 1 Audiencia. Núm. Exp. 516/2023.

Ortega Montes Alexis de Jesús vs. Universidad Insurgentes Holding, S.A. P. I. de C.V. Proced. Ord. (Individual) Laboral Individual. 1 Audiencia. Núm. Exp. 594/2024.

Peralta Rodríguez Guillermo Maximino vs. Farmacias de Vanguardia, S.A. de C.V. Proced. Ord. (Individual) Laboral Individual. 1 Audiencia. Núm. Exp. 482/2023.

Pintor García María del Carmen vs. Arias Ortiz José Luis y Arias Ortiz María de la Luz. Proced. Ord. (Individual) Laboral Individual. 1 Audiencia. Núm. Exp. 574/2024.

Quintero López Miriam vs. Nielseniq México Services, S. de R. L. de C.V. Proced. Ord. (Individual) Laboral Individual. 1 Audiencia. Núm. Exp. 304/2023.

Sánchez Luevano Odet Yazmín Teresita vs. Red Univercom, S. C. Proced. Ord. (Individual) Laboral Individual. 1 Audiencia. Núm. Exp. 1384/2023.

LA SECRETARIA INSTRUCTORA
LIC. LUZ MARÍA AGUIRRE ARCE

SOLO CONSULTA
SOLO CONSULTA
SOLO CONSULTA

EDICTOS

JUZGADO CUARTO DE LO CIVIL
SECRETARÍA "B"
EXP. No. 894/2022
EDICTO No. 22

PROCÉDASE A EMPLAZAR A: LABORATORIOS GERMAYAN, SOCIEDAD ANÓNIMA DE CAPITAL VARIABLE y PÉREZ CONTRERAS ROSA BELINDA

En cumplimiento a lo ordenado por autos de quince de Octubre de dos mil veinticuatro y veintinueve de agosto de dos mil veintidós. Deducido del juicio CONTROVERSIA DE ARRENDAMIENTO INMOBILIARIO, seguido por OPERADORA Y ADMINISTRADORA SW SOCIEDAD ANÓNIMA DE CAPITAL VARIABLE en contra de 1) LABORATORIOS GERMAYAN, SOCIEDAD ANÓNIMA DE CAPITAL VARIABLE Y 2) PÉREZ CONTRERAS ROSA BELINDA, expediente número 894/2022, la C. Juez Cuarto de lo Civil de Proceso Escrito de esta Ciudad, ordenó emplazar por EDICTOS a los codemandados 1) LABORATORIOS GERMAYAN, SOCIEDAD ANÓNIMA DE CAPITAL VARIABLE Y 2) PÉREZ CONTRERAS ROSA BELINDA, cuya parte conducente es del tenor literal siguiente: "...En la Ciudad de México, a quince de octubre de dos mil veinticuatro. A su expediente el escrito presentado por el apoderado de la actora OPERADORA Y ADMINISTRADORA S.W. S.A. DE C.V., por devuelto el exhorto sin diligenciar a que hace referencia, mismo que se ordena glosar a estas actuaciones, para constancia, como lo solicita la actora, toda vez que de autos se advierte que no fue posible emplazar a los demandados en los domicilios señalados por la actora ni en los presentados por las dependencias públicas con registro de personas, con fundamento en los artículos 122, 271 y 637 del Ordenamiento Legal en cita, procédase a emplazar a los demandados LABORATORIOS GERMAYAN S.A. DE C.V. Y ROSA BELINDA PÉREZ CONTRERAS, por edictos, mismos que se publicarán por tres veces de tres en tres días, en el Boletín Judicial y en el Periódico "EL SOL DE MÉXICO", debiendo mediar entre cada publicación dos días hábiles precisándole a los enjuiciados mencionados, que cuentan con un término de CUARENTA Y CINCO DÍAS, para dar contestación a la demanda entablada en su contra, con el apercibimiento que para el caso de no hacerlo, se tendrá por contestada en sentido negativo y este juicio se continuará en su rebeldía, con la precisión de que quedan a su disposición en la Secretaría de Acuerdos, las copias de traslado correspondientes de la demanda y documentos base de la acción para que se impongan de ellas..." "...En la Ciudad de México a veintinueve de agosto de dos mil veintidós. Con el escrito de cuenta, documento (s) y anexo (s) que se acompañan, fórmese el expediente número 894/2022 y regístrese como corresponda en el Libro de Gobierno. Guárdese en el seguro del Juzgado los documentos que se acompañan para su debido resguardo. Se tiene por presentada a OPERADORA Y ADMINISTRADORA SW SOCIEDAD ANÓNIMA DE CAPITAL VARIABLE por conducto de su apoderada legal LAURA ELENA GARCÍA GONZÁLEZ para cuyo efecto exhibe escritura pública (108,786) de veintitrés de enero de dos mil diecinueve, la cual el términos de los artículos 327 fracción I y 403 del Código de Procedimientos Civiles tiene valor probatorio pleno para acreditar la personalidad con la que se ostenta y en nombre de su representada comparece a demandar de 1) LABORATORIOS GERMAYAN, SOCIEDAD ANÓNIMA DE CAPITAL VARIABLE Y 2) PÉREZ CONTRERAS ROSA BELINDA las prestaciones que indica, en consecuencia y atento a lo dispuesto por los artículos 255, 256, 957, 958, 959 y demás relativos y aplicables del Código de Procedimientos Civiles de esta Ciudad, se admite la presente CONTROVERSIA DE ARRENDAMIENTO INMOBILIARIO, por lo que Constitúyase el C. Ejecutor en el domicilio de los demandados y que se indica en el apartado de domicilio, requiriéndolos para que en el acto de la diligencia acrediten, el pago o consignación de las rentas adeudadas hasta por la cantidad de $650,646.53 (SEISCIENTOS CINCUENTA MIL SEISCIENTOS CUARENTA Y SEIS PESOS 53/100 M.N.); y no haciéndolo, embárguense bienes de su propiedad suficientes para cubrir las rentas adeudadas, depositando los bienes conforme a derecho, y hecho que sea con las copias simples exhibidas, selladas y cotejadas emplácese a LABORATORIOS GERMAYAN, SOCIEDAD ANÓNIMA DE CAPITAL VARIABLE Y PÉREZ CONTRERAS ROSA BELINDA, córrase traslado para que dentro del término de CINCO DÍAS, produzcan su contestación y en su caso ofrezcan pruebas, apercibidos que de no contestar se les tendrán por presuntamente confesados los hechos de la demanda, lo anterior con fundamento en el artículo 271 del código procesal citado..." "... gire oficios, expida copias certificadas, habilite días y hora inhábiles, dicte las medidas pertinentes para su cumplimentación y en general realice las gestiones necesarias para la debida tramitación del exhorto, apercibiéndose a la demandada para que señale domicilio dentro de la jurisdicción de este Juzgado, ya que en caso de no hacerlo las subsecuentes notificaciones le surtirán efectos por medio de Boletín Judicial como lo establece el artículo 637 del Código procesal citado...".

Ciudad de México, 21 de octubre del 2024
EL SECRETARIO DE ACUERDOS "B" DEL JUZGADO CUARTO DE LO CIVIL DE LA CIUDAD DE MÉXICO
LIC. RAÚL CALVA BALDERRAMA
6-11-14 F-15018907 $2,026.02

JUZGADO SEXTO DE LO CIVIL
EXP. No. 714/2013
EDICTO No. 24

REMATE

En cumplimiento a lo ordenado en proveído que se dictó en audiencia de fecha veintidós de enero y auto de fecha doce de febrero ambos de dos mil veinticinco, dictados en los autos correspondientes al juicio ORDINARIO CIVIL promovido por VILLEGAS PACHECO SALVADOR en contra de CHAGOLLAN JACINTA Y HERMINIO TORRES HERNÁNDEZ, número de expediente 714/2013; el C. Juez Sexto de lo Civil y de Extinción de Dominio, ordenó notificar bajo los siguientes términos: AUDIENCIA DE REMATE EN SEGUNDA ALMONEDA: EN LA CIUDAD DE MÉXICO, SIENDO LAS ONCE HORAS DEL VEINTIDÓS DE ENERO DE DOS MIL VEINTICINCO, DÍA Y HORA SEÑALADOS PARA QUE TENGA VERIFICATIVO LA AUDIENCIA DE REMATE EN SEGUNDA ALMONEDA EN EL PRESENTE JUICIO, a que se refiere el proveído dictado en audiencia de CINCO DE NOVIEMBRE DE DOS MIL VEINTICUATRO, dictado en los autos del juicio ORDINARIO CIVIL, expediente 714/2013, promovido por VILLEGAS PACHECO SALVADOR en contra de CHAGOLLAN JACINTA y HERMINIO TORRES HERNÁNDEZ, ante la JUEZ SEXTO CIVIL DE PROCESO ESCRITO Y DE EXTINCIÓN DE DOMINIO, DEL PODER JUDICIAL DE LA CIUDAD DE MÉXICO, DOCTORA EN DERECHO LIDIA BARRERA SANTIAGO. Se hace constar que comparece la parte actora SALVADOR VILLEGAS PACHECO quien se identifica con la cédula profesional número 5242138 expedida a su favor por la Secretaría de Educación Púbica con número de folio 5242138 expedida a su favor por la Dirección General de Profesiones, documento que se tiene a la vista se da fe del mismo y se devuelve al interesado, para su resguardo. Se hace constar que no comparece la parte demandada, ni persona alguna que legalmente le represente, por sí o a través de alguna persona que legalmente lo represente, no obstante, de haberle llamado en el interior de este juzgado. Enseguida la Juez Sexto Civil de Proceso Escrito y de Extinción de Dominio, Doctora en Derecho LIDIA BARRERA SANTIAGO, ante el C. Secretario de Acuerdos "B" Licenciado MARIO MELGOZA DÍAZ con quien actúa y da fe, DECLARÓ ABIERTA LA AUDIENCIA. Se hace constar que, según informes de los encargados del archivo y de Oficialía de Partes de este juzgado, que existen dos promociones pendientes de acuerdo en relación con la presente audiencia, la cual fueron presentadas por la parte actora y C. ROBERTO RAMCES CERVANTES GONZÁLEZ, a las DOCE HORAS CON TREINTA Y OCHO MINUTOS DEL VEINTIUNO DE ENERO DE DOS MIL VEINTICINCO y a las NUEVE HORAS CON DIEZ MINUTOS DE LA FECHA EN QUE SE ACTÚA. La C. Juez Acuerda: Se tienen por hechas las manifestaciones de la Secretaría para los efectos legales a que haya lugar acto

SOLO CONSULTA SOLO CONSULTA SOLO CONSULTA

continuo se provee el escrito presentado por la parte actora, en los siguientes términos: Agréguese a su expediente el escrito presentado por la parte actora; visto su contenido, se tiene al promovente exhibiendo dos publicaciones de edictos en el Boletín Judicial, así como dos publicaciones de edictos en el periódico "EL HERALDO DE MÉXICO" lo anterior para los efectos legales conducentes. Y por cuanto hace al escrito presentado por el ROBERTO RAMCES CERVANTES GONZÁLEZ, se provee en los siguientes términos. Visto su contenido, dígase al promovente que no ha lugar a acordar de conformidad cuestión alguna, toda vez que de constancias de autos no se advierte que cuente con facultades para promover a nombre y representación de la parte demandada, toda vez que el mandato que le fue otorgado mediante poder notarial, se tuvo por terminado con la muerte de la codemandada JACINTA CHAGOLLAN la cual se encuentra debidamente representada por su albacea como se advierte del contenido del auto de VEINTITRÉS DE AGOSTO DE DOS MIL VEINTIDÓS. Acto continuo con fundamento en el artículo 418 del Código de Procedimientos Civiles, se procede a realizar una revisión de las presentes actuaciones, encontrándose que por auto dictado en audiencia de fecha CINCO DE NOVIEMBRE DE DOS MIL VEINTICUATRO se señaló el día y hora en que se actúa para la celebración de la audiencia de remate en segunda almoneda, obrando a fojas 675 y 685 las certificaciones por las cuales se hizo constar que los días nueve de diciembre de dos mil veinticuatro y diez de enero de dos mil veinticinco, se procedió a la fijación de los edictos en el tablero de avisos de este Juzgado. Asimismo, mediante escrito con el cual se dio cuenta al inicio de la presente audiencia, se advierte la publicación de los edictos realizada en el periódico "EL HERALDO" así como en el Boletín Judicial los días nueve de diciembre de dos mil veinticuatro y diez de enero de dos mil veinticinco; obrando también a fojas 682 el oficio que remitió la SECRETARÍA DE ADMINISTRACIÓN Y FINANZAS DEL GOBIERNO DE LA CIUDAD DE MÉXICO, por la cual hizo del conocimiento que los días nueve de diciembre de dos mil veinticuatro y diez de enero de dos mil veinticinco, se hicieron las publicaciones de los edictos en la Tesorería de la Ciudad de México, siendo que las publicaciones se encuentran ajustadas conforme a lo ordenado en auto dictado en audiencia de CINCO DE NOVIEMBRE DE DOS MIL VEINTICUATRO, en tal virtud, se da inicio al remate del bien inmueble ubicado en AVENIDA TAMAULIPAS NÚMERO CUARENTA Y OCHO (48-A), COLONIA SANTA LUCIA, ALCALDÍA ÁLVARO OBREGÓN EN ÉSTA CIUDAD, CÓDIGO POSTAL 01500; y al efecto proceda el Secretario de Acuerdos a pasar lista respecto de los postores que en su caso hubiesen acudido a la presente diligencia. La SECRETARÍA CERTIFICA: Que no compareció ningún postor a la presente audiencia. La C. Juez Acuerda: Se tienen por hechas las manifestaciones de la Secretaría para los efectos legales a que haya lugar, consecuentemente y toda vez que no se encuentra presente postor alguno se concede la MEDIA HORA a que se refiere el artículo 579 del Código de Procedimientos Civiles para la Ciudad de México, para admitir a los posibles postores que se presenten a esta audiencia de remate en SEGUNDA ALMONEDA, siendo las ONCE HORAS CON QUINCE MINUTOS. Acto continuo y habiendo transcurrido la MEDIA HORA de espera, siendo las ONCE HORAS CON CUARENTA Y CINCO MINUTOS, la SECRETARÍA CERTIFICA: Que no compareció ningún postor a la presente audiencia. La C. Juez Acuerda: Se tienen por hechas las manifestaciones de la Secretaría para los efectos legales a que haya lugar. Acto continuo en uso de la voz la parte actora manifiesta: QUE VISTO QUE NO EXISTEN POSTORES EN ESTA AUDIENCIA DE REMATE EN SEGUNDA ALMONEDA, CON FUNDAMENTO EN EL ARTÍCULO 584 DEL CÓDIGO DE PROCEDIMIENTOS CIVILES, SOLICITO SE CELEBRE UNA TERCERA ALMONEDA SIN SUJECIÓN A TIPO, SOLICITANDO PARA TAL EFECTO SE SEÑALE FECHA Y HORA PARA SU CELEBRACIÓN A FINAL DEL MES DE MAYO DEL AÑO EN CURSO, EN VIRTUD DE QUE ES NECESARIO ACTUALIZAR CERTIFICADO DE LIBERTAD DE GRAVÁMENES Y AVALÚOS, DEMÁS DE LLEVAR A CABO LAS PUBLICACIONES DE CONVOCATORIA DE POSTORES QUE MARCA LA LEY. Que visto que no se presentaron postores a esta primera almoneda solicito a este H. Juzgado se señale fecha y hora para la tercera almoneda sin sujeción a tipo en términos de lo dispuesto por el Código de Procedimientos Civiles de la Ciudad de México, para los efectos legales a que haya lugar, debiéndose cumplir con los requisitos legales para tal efecto. LA C. JUEZ ACUERDA: Como lo solicita la parte actora, con fundamento en el artículo 584 del Código de Procedimientos Civiles para la Ciudad de México, para que tenga verificativo la audiencia de remate en TERCERA ALMONEDA SIN SUJECIÓN A TIPO, y como lo solicita la parte actora se señalan las DIEZ HORAS CON TREINTA MINUTOS DEL VEINTINUEVE DE MAYO DE DOS MIL VEINTICINCO, debiendo prepararse la misma en los términos ordenados en acuerdo dictado en audiencia de CINCO DE NOVIEMBRE DE DOS MIL VEINTICUATRO, es decir, los edictos referidos deberán publicarse por DOS VECES debiendo mediar entre una y otra publicación SIETE DÍAS hábiles y entre la última publicación y la fecha de remate, igual término, las cuales se deberán realizar en los TABLEROS de avisos de éste JUZGADO y de la TESORERÍA DE LA CIUDAD DE MÉXICO, así como en el periódico EL HERALDO DE MÉXICO, así como en el BOLETÍN JUDICIAL, en el entendido que el certificado de libertad o existencia de gravámenes, así como el avaluó deberán estar vigentes el día y hora en que tendrá verificativo la Audiencia de Remate, a efecto de estar en posibilidad de llevarla a cabo. Con lo que concluye la presente audiencia, siendo las ONCE HORAS CON CINCUENTA Y CINCO MINUTOS del día de la fecha, firmando en el acta quien en ella intervino en unión de la C. JUEZ SEXTO CIVIL DE PROCESO ESCRITO Y EXTINCIÓN DE DOMINIO, Doctora en Derecho LIDIA BARRERA SANTIAGO ante el C. Secretario de Acuerdos "B" Licenciado MARIO MELGOZA DÍAZ con quien actúa y da fe, en el entendido que solo constarán las firmas autógrafas de los comparecientes, no así de las funcionarias judiciales, dado que estas obran en forma electrónica. Notifíquese personalmente a la parte demandada Ciudad de México, a doce de febrero de dos mil veinticinco.- visto su contenido, como lo solicita y atento al contenido de los Acuerdos Generales 31-03/2025 y 32-03/2025, emitidos por el Pleno del Consejo de la Judicatura de la Ciudad de México, el día VEINTINUEVE DE ENERO DE DOS MIL VEINTICINCO, se determinó autorizar la extinción de veintiséis Juzgados Civiles y nueve Juzgados Familiares, ambos de Proceso Escrito de la Ciudad de México, entre los que se encuentra este Órgano Jurisdiccional, por lo que a partir del mes de mayo de dos mil veinticinco, el Juzgado Décimo Séptimo de lo Civil de Proceso Escrito de la Ciudad de México, continuará conociendo de los expedientes radicados ante este Juzgado hasta su conclusión; en consecuencia, se deja sin efectos el día y hora señalados en auto dictado en audiencia de veintidós de enero de dos mil veinticinco, para que tenga verificativo la audiencia de remate en tercera almoneda y en su lugar se señalan las DIEZ HORAS CON TREINTA MINUTOS DEL TRES DE ABRIL DE DOS MIL VEINTICINCO. Notifíquese. Lo proveyó y firma electrónicamente la C. Juez Sexto de lo Civil de Proceso Escrito y de Extinción de Dominio del Tribunal Superior de Justicia de la Ciudad de México, Doctora en Derecho Lidia Barrera Santiago, ante el C. Secretario de Acuerdos "B" Licenciado Mario Melgoza Díaz, con quien actúa y da fe. DOY FE.

LA SECRETARIA DE ACUERDOS "B"

EL JUZGADO SEXTO DE LO CIVIL Y DE EXTINCIÓN DE DOMINIO DEL TRIBUNAL SUPERIOR DE JUSTICIA DE LA CIUDAD DE MÉXICO

LIC. MARIO MELGOZA DÍAZ

11-24 F-3927513 $2,988.28

JUZGADO OCTAVO DE LO CIVIL
EXP. No. 992/2019
EDICTO No. 17

En los autos del juicio ORDINARIO CIVIL promovido por ALMARAZ VALENCIA AURORA en contra de LERMA LUZ ALICIA expediente 992/2019 LA C. JUEZ INTERINA OCTAVO DE LO CIVIL LICENCIADA YOLANDA ZEQUEIRA TORRES, dictó un auto que a la letra dice: "...Ciudad de México, a 21 de octubre de 2019. Por practicada la certificación que antecede, para los efectos legales a que haya lugar. A sus autos el escrito de cuenta de la

SOLO CONSULTA

promovente y copia simple que al mismo se acompaña. Se le tiene desahogando la prevención ordenada por auto de fecha 4 de octubre del año en curso, en consecuencia, se acuerda su escrito inicial en los términos siguientes: Con el escrito de cuenta y documentos recibidos el 4 de octubre de 2019 en la Oficialía de Partes de este juzgado, fórmese expediente y regístrese en el libro de Gobierno bajo el número 992/2019. Guárdense los documentos base de la acción en el seguro del juzgado. Se tiene por presentado a ALMARAZ VALENCIA AURORA por conducto de sus apoderados legales, personalidad que se les reconoce en términos del instrumento notarial que al mismo se acompaña, demandando en la VÍA ORDINARIA CIVIL de LERMA LUZ ALICIA las prestaciones que menciona con fundamento en los artículos 255, 256 y demás relativos y aplicables del Código de Procedimientos Civiles reformado, se admite la demanda en vía y forma propuesta. Por señalado el domicilio para oír y recibir notificaciones, y por autorizadas a las personas que menciona para los fines antes indicados, así como para recibir valores e imponerse de autos. Como lo solicitan, con fundamento en el artículo 122 del Código de Procedimientos Civiles, gírense los oficios de estilo a las dependencias públicas a efecto de que informen si en su base de datos tienen registrado algún domicilio de la demandada LUZ ALICIA LERMA. Por lo que una vez que se cuente con domicilio alguno, proceda la encargada del turno a elaborar la cédula o exhorto correspondiente y con las copias simples exhibidas debidamente foliadas, selladas y cotejadas, córrase traslado y emplácese a la demandada para que dentro de término de QUINCE DÍAS, más los que corresponda según sea el caso por razón de la distancia, conteste la demanda, apercibida que de no dar contestación dentro del término concedido se tendrán por fictamente confesos los hechos de la misma, atento a lo establecido en el artículo 271 del Código de Procedimientos Civiles. (...) NOTIFÍQUESE. Lo proveyó y firma el C. Juez Octavo de lo Civil LICENCIADO ALEJANDRO TORRES JIMÉNEZ, ante la C. Secretaría de Acuerdos LIC. MARÍA GUADALUPE DEL RIO VÁZQUEZ que autoriza y da fe. C. JUEZ OCTAVO DE LO CIVIL EN LA CIUDAD DE MÉXICO. Ciudad de México a veintidós de octubre de dos mil veinticuatro. Se tienen por hechas sus manifestaciones y vistas las constancias de los autos se ordena emplazar al tercero llamado a juicio JUAN JOSÉ HERNÁNDEZ VALTIERRA, por medio de EDICTOS, que se publiquen por TRES VECES DE TRES EN TRES DÍAS debiendo mediara entre cada publicación DOS DÍAS hábiles, en el Boletín Judicial y en el periódico "DIARIO IMAGEN", de conformidad con el artículo 122 fracción II del Código de Procedimientos Civiles para el Distrito Federal, hoy Ciudad de México; haciéndose del conocimiento del tercero llamado a juicio que cuenta con un término de QUINCE DÍAS para que manifieste lo que a su derecho corresponda, en cumplimiento a lo ordenado por auto de fecha cinco de agosto de dos mil veinticuatro, así como para que señale domicilio dentro de esta jurisdicción, apercibido que de no hacerlo las subsecuentes notificaciones, aún las de carácter personal le surtirán por BOLETÍN JUDICIAL, con fundamento en el artículo 637 del Código de Procedimientos Civiles, Asimismo, podrá recoger dentro de término de TREINTA DÍAS contados a partir del día siguiente de la última de las publicaciones las copias de traslado de la demanda y sus anexos en la Secretaría de Acuerdos "B" de este Juzgado ubicado en el domicilio: AV. NIÑOS HÉROES N°. 132, 4° PISO, COLONIA DOCTORES, DELEGACIÓN CUAUHTÉMOC, CIUDAD DE MÉXICO, C.P. 06720 en la inteligencia que el término de quince días para contestar la demanda comenzará al día siguiente que transcurra los treinta días a que se ha hecho referencia. NOTIFÍQUESE. Lo proveyó y firmó la C. JUEZ INTERINA OCTAVO DE LO CIVIL, LICENCIADA YOLANDA ZEQUEIRA TORRES, ante la C. Secretaria de Acuerdos, Licenciada Claudia Mera Rosas, que autoriza y da fe. CONSTE. DOY FE...".

Ciudad de México, 2 de enero de 2025.

EL SECRETARIO DE ACUERDOS "B" DEL JUZGADO OCTAVO CIVIL DE PROCESO ESCRITO.

LIC. ROBERTO ISVERT JIMÉNEZ FABIÁN

3-6-11 F-15011113 $1,929.90

JUZGADO OCTAVO DE LO CIVIL
EXP. No. 668/2024
EDICTO No. 19

En los autos del juicio ORDINARIO CIVIL, promovido por MARISOL DE LAS MERCEDES ECHANOVE ROJAS, en contra de DANIEL KURT WASSERMAN Y/O KURT WASSERMAN DANIEL Y/O KURT DANIEL WASSERMAN DANIEL y C. DIRECTOR DEL REGISTRO PÚBLICO DE LA PROPIEDAD Y DEL COMERCIO DE LA CIUDAD DE MÉXICO.; EXPEDIENTE NÚMERO 668/2024, la C. JUEZ INTERINA DEL JUZGADO OCTAVO DE LO CIVIL DE PROCESO ESCRITO DICTO UN ACUERDO que en su parte medular señala: EL C. SECRETARIO DE ACUERDOS POR MINISTERIO DE LEY CERTIFICA: Que la presente demanda fue presentada mediante el SISTEMA INTEGRAL DE GESTIÓN JUDICIAL DEL TRIBUNAL SUPERIOR DE JUSTICIA DE LA CIUDAD DE MÉXICO, el día diecinueve de junio de dos mil veinticuatro, impresa por este juzgado el día veinte de junio de dos mil veinticuatro. Conste.- Ciudad de México, a veinticinco de junio de dos mil veinticuatro. Ciudad de México, a veinticinco de junio de dos mil veinticuatro. Con el escrito de cuenta, fórmese expediente y regístrese en el Libro de Gobierno bajo el número que le corresponda y toda vez que el presente escrito inicial fue presentado mediante el SISTEMA INTEGRAL DE GESTIÓN JUDICIAL DEL TRIBUNAL SUPERIOR DE JUSTICIA DE LA CIUDAD DE MÉXICO por OFICIALÍA DE PARTES VIRTUAL, se le previene al promovente para que dentro del término de TRES DÍAS exhiba en este juzgado, los documentos originales base de su acción a efecto de dictar el acuerdo correspondiente, apercibida que de no hacerlo dentro del término antes señalado, no se dará entrada a su demanda. Debiendo acompañar a su escrito las copias de traslado respectivas. Apercibido que, de no desahogar la prevención dentro del término concedido, se mandará el presente expediente para su baja documental, en cumplimiento a lo que establece el artículo 35 del REGLAMENTO DE LOS SISTEMAS INSTITUCIONALES DE ARCHIVOS DEL PODER JUDICIAL DE LA CIUDAD DE MÉXICO, aprobado mediante acuerdo general número 13-11/2022 emitido por el PLENO DEL CONSEJO DE LA JUDICATURA DEL PODER JUDICIAL DE LA CIUDAD DE MÉXICO, en sesión plenaria de fecha quince de marzo de dos mil veintidós. NOTIFÍQUESE. Lo proveyó y firma la C. JUEZ INTERINA OCTAVO DE LO CIVIL, Licenciada Yolanda Zequeira Torres, ante el C. Secretario Proyectista en funciones de Secretario de Acuerdos "B" por Ministerio de Ley, Licenciado Mario Nieto Pérez que autoriza y da fe. DOY FÉ. OTRO AUTO: Ciudad de México, a cinco de julio de dos mil veinticuatro. Agréguese a sus autos el escrito de cuenta de la promovente, por desahogada la prevención ordenada por auto de fecha veinticinco de junio de dos mil veinticuatro, por exhibidos los documentos base de la acción, en tal virtud, se acuerda su escrito inicial de demanda en los términos siguientes: Con el escrito de cuenta, fórmese expediente y regístrese en el Libro de Gobierno bajo el número 668/2024. Con fundamento en lo dispuesto por el artículo 257 del Código de Procedimientos Civiles, se previene al promovente para que dentro del término de CINCO DÍAS: 1. PROPORCIONE DATOS DE IDENTIDAD DEL DEMANDADO DANIEL WASSERMAN KURT, COMO RFC, CURP O FECHA DE NACIMIENTO, A EFECTO DE GIRAR LOS OFICIOS DE BÚSQUEDA Y LOCALIZACIÓN CORRESPONDIENTES Y EVITAR HOMÓNIMOS, DE CONFORMIDAD CON EL ARTÍCULO 122 DEL CÓDIGO DE PROCEDIMIENTOS CIVILES. Debiendo acompañar al escrito con el que desahogue la presente prevención copias simples de la misma para su traslado, apercibido que de no exhibir dichas copias y de no desahogar la presente prevención en sus términos dentro del término concedido, no no se dará entrada a su demanda se le devolverán los documentos presentados como base de la acción, y se mandará a archivar el expediente como BAJA DOCUMENTAL. NOTIFÍQUESE. Lo proveyó y firma la C. JUEZ INTERINA OCTAVO DE LO CIVIL, LICENCIADA YOLANDA ZEQUEIRA TORRES, ante el C. Secretario

SOLO CONSULTA SOLO CONSULTA SOLO CONSULTA

Proyectista en funciones de Secretario de Acuerdos "B" por Ministerio de Ley, Licenciado Mario Nieto Pérez que autoriza y da fe. DOY FE OTRO AUTO: Ciudad de México, a trece de agosto de dos mil veinticuatro. A sus autos el escrito de cuenta de la C. MARISOL DE LAS MERCEDES ECHANOVE ROJAS, se le tiene dando cumplimiento a la prevención ordenada por auto de fecha uno de agosto de dos mil veinticuatro se le tiene exhibiendo el folio real número 9545420, guárdese en el seguro del Juzgado, y copia de traslado del presente ocurso que al mismo se acompaña, en consecuencia, se procede a proveer su escrito inicial de demanda, para quedar en los términos siguientes; Con el escrito y documentos de cuenta fórmese expediente y regístrese el mismo bajo el número 668/2024 en el Libro de Gobierno, se manda guardar en el Seguro del Juzgado los documentos exhibidos como base de la acción. Se tiene por presentado a MARISOL DE LAS MERCEDES ECHANOVE ROJAS, se le tiene demandando en la VÍA ORDINARIA CIVIL DE: 1. DANIEL KURT WASSERMAN Y/O KURT WASSERMAN DANIEL Y/O KURT DANIEL WASSERMAN DANIEL. 2. C. DIRECTOR DEL REGISTRO PÚBLICO DE LA PROPIEDAD Y DEL COMERCIO DE LA CIUDAD DE MÉXICO. las prestaciones que menciona, con fundamento en los artículos 255, 256 y demás relativos y aplicables del Código de Procedimientos Civiles vigente, se admite la demanda en vía y forma propuesta. Se tiene por señalado el domicilio que indica para oír y recibir notificaciones. Por autorizados a los profesionistas que indica en términos del párrafo cuarto del artículo 112 del Código de Procedimientos Civiles, por lo que quedan facultados para interponer los recursos que procedan, ofrecer e intervenir en el desahogo de pruebas, intervenir en la diligenciación del exhorto, alegar en las audiencias, pedir que se dicte sentencia para evitar la consumación del término de caducidad por inactividad procesal y realizar cualquier acto que resulte necesario para la defensa de los derechos del autorizante, en la inteligencia de que deberán exhibir copia simple de su cedula profesional en la primer diligencia en que intervengan, así como copia simple de su Registro Único de Profesionales del Derecho, para su acreditación ante los Juzgados y Salas del Tribunal Superior de Justicias de la Ciudad de México de conformidad con lo dispuesto con el acuerdo general 2119-2011, dictado por el Consejo de la Judicatura del Distrito Federal hoy Ciudad de México y publicado en el Boletín Judicial número 93 de 23 de mayo del año de dos mil once, apercibidos que en caso de no hacerlo perderán las facultades a que se refiere el artículo citado y únicamente se les tendrán por autorizados para los efectos de oír y recibir notificaciones e imponerse de los autos; Por autorizadas a las demás personas que menciona en términos del párrafo séptimo del artículo 112 del Código de Procedimientos Civiles, para oír y recibir notificaciones, documentos y valores. Por lo anterior hágase el cambio de caratula en el expediente, procédase a hacer la corrección en el libro de gobierno, así como en el Sistema Integral de Gestión Judicial, y gírese atento oficio a la Oficialía de Partes Común de Juzgados y Salas del Poder Judicial de la Ciudad de México, a efecto de hacerle de su conocimiento que queda como parte demandada "DANIEL KURT WASSERMAN Y/O KURT WASSERMAN DANIEL Y/O KURT DANIEL WASSERMAN DANIEL y C. DIRECTOR DEL REGISTRO PÚBLICO DE LA PROPIEDAD Y DEL COMERCIO DE LA CIUDAD DE MÉXICO". Con las copias simples exhibidas debidamente foliadas selladas y cotejadas, córrase traslado a los demandados emplazándoles para que dentro del término de QUINCE DÍAS contesten la demanda, apercibidos que de no dar contestación a la demanda dentro del término concedido se tendrá por fictamente confesos los hechos de la demanda, atento a lo establecido en el artículo 271 del Código de Procedimientos Civiles vigente, se previene a los demandados para que señalen domicilio en esta Ciudad para oír y recibir notificaciones, apercibidos que para el caso de no hacerlo todas las notificaciones incluso las de carácter personal le surtirán sus efectos mediante Boletín Judicial. Se requiere a las partes para que, dentro del término de TRES días, proporcionen y autoricen que las notificaciones personales que se dicten en el presente juicio se realicen por medio electrónico, debiendo señalar el correo electrónico, número telefónico o cualquier otro medio de recepción de mensajes para efectos de realizar dichas notificaciones. Toda vez que, la promovente manifiesta desconocer el domicilio del codemandado persona física, como se solicita, gírense oficios de localización a: INSTITUTO MEXICANO DEL SEGURO SOCIAL, INSTITUTO DE SEGURIDAD Y SERVICIOS SOCIALES DE LOS TRABAJADORES DEL ESTADO, SECRETARÍA DE RELACIONES EXTERIORES, EL INSTITUTO DEL FONDO NACIONAL DE LA VIVIENDA PARA LOS TRABAJADORES (INFONAVIT), FONDO DE LA VIVIENDA DEL INSTITUTO DE SEGURIDAD Y SERVICIOS SOCIALES DE LOS TRABAJADORES DEL ESTADO (FOVISSSTE), SERVICIO DE ADMINISTRACIÓN TRIBUTARIA, COMISIÓN FEDERAL DE ELECTRICIDAD (CFE) y AL C. DIRECTOR EJECUTIVO DE TELÉFONOS DE MÉXICO (TELMEX), efecto de que informe a este Juzgado si entre los registros se encuentra algún domicilio del codemandado persona física DANIEL KURT WASSERMAN Y/O KURT WASSERMAN DANIEL Y/O KURT DANIEL WASSERMAN DANIEL AVISOS: De conformidad con el acuerdo general 37-39/2022, emitido en sesión de fecha veintisiete de septiembre del año dos mil veintidós se les hace de conocimiento el contenido del artículo 7 de los "LINEAMIENTOS PARA LA PRÁCTICA DE NOTIFICACIONES ELECTRÓNICAS EN MATERIA CIVIL, FAMILIAR Y LABORAL DEL PODER JUDICIAL DE LA CIUDAD DE MÉXICO" "7.- Salas y Juzgados proveerán lo conducente en los Procedimientos Judiciales, con el fin de que las partes manifiesten de manera expresa el correo electrónico, número telefónico o cualquier otro medio de comunicación electrónica, para la realización de Notificaciones bajo esta modalidad, con independencia de que por Ley señalen domicilio para el mismo efecto. Las Salas y Juzgados privilegiarán el uso de la Notificación Electrónica, salvo que jurídica o materialmente exista impedimento atendiendo a la naturaleza de la diligencia. En cualquier caso, la Notificación Electrónica se tendrá por realizada desde la fecha de envío y seguida las mismas reglas de la notificación que se realiza a través del Boletín Judicial." Atento a lo determinado en el ACUERDO PLENARIO 13-11/2022, con fundamento en los artículos 30, 31, 32, 33, 34, 35, 36 y 37, del Reglamento de los Sistemas Institucionales de Archivos del Poder Judicial de la Ciudad de México, NOTIFÍQUESE A LOS INTERESADOS, que una vez que se concluya en su totalidad el tramite del presente expediente, y de sus cuadernos respectivos, serán enviados al Archivo Judicial, con el acuerdo de Baja Documental; salvo aquellos, que se considere relevante su conservación, o con un valor de utilidad para la posteridad, para lo cual, se deberá emitir la determinación correspondiente al ser enviados al Archivo Judicial para su resguardo. En los expedientes con sus respectivos cuadernos, en los que se haya dictado sentencia definitiva, serán entregados al Archivo Judicial con el "Acuerdo de Plazo de Reserva para su posterior baja documental así como debidamente clasificados, esto es, en inventario identificado el "plazo de reserva una vez concluido para su posterior baja documental". Los expedientes con sus respectivos cuadernos, que sean entregados al Archivo Judicial para su baja documental, deberán estar debidamente clasificados, esto es, en inventario con la descripción "PARA SU BAJA". En aquellos expedientes, con sus respectivos cuadernos, o constancias, se deberá observar la legislación sustantiva y adjetiva, con plenitud de jurisdicción, para que en su caso se proceda a su baja documental. Por lo que, mediante acuerdo NOTIFÍQUESE A LA PERSONA PROMOVENTE O PROMOVENTES Y/O SUJETOS DEL PROCEDIMIENTO, que una vez transcurrido el término de NOVENTA DÍAS NATURALES, de la publicación que al efecto se lleve a cabo del acuerdo respectivo, se procederá a la baja de los documentos base o de prueba, así como del expediente con sus

SOLO CONSULTA SOLO CONSULTA SOLO CONSULTA

cuadernos que se hayan formado con motivo de la acción ejercitada; por lo que dentro del plazo concedido deberán solicitar su devolución. Por otra parte, se instruye a la C. Secretaria de Acuerdos, para que, en su oportunidad, certifique las copias de las constancias necesarias, para la existencia de un legajo de expedientes de baja, conformidad con la Ley Orgánica del Poder Judicial de la Ciudad de México. Con base a la CIRCULAR 50/2018, se hace del conocimiento de los interesados que el Tribunal Superior de Justicia de la Ciudad de México, motivado por el interés de que las personas que tienen algún litigio, cuenten con otra opción para solucionar su conflicto, proporciona los servicios de mediación a través de su CENTRO DE JUSTICIA ALTERNATIVA, donde se les atenderá en forma gratuita, la mediación no es asesoría jurídica. El Centro se encuentra Ubicado en AV. Niños Héroes 133, Colonia Doctores, Alcaldía Cuauhtémoc, Ciudad de México. C.P.06720, con el teléfono conmutador 9156 4997, Ext. 111241 y 111242. Área Civil-Mercantil: Ext 111229, 111228 y 111227; mediación.civil.mercantil@tsjcdmx.gob.mx. De conformidad con el contenido de la CIRCULAR CIDF 49/2012, de fecha nueve de octubre de dos mil doce; que contiene el ACUERDO NÚMERO 42- 40/2012, emitido por el Pleno de este H. Tribunal de fecha veinticinco de septiembre del dos mil doce, se autoriza a los interesados en este asunto, a quienes en su caso se tenga como sus legítimos representantes y demás personas que designen para oír y recibir notificaciones, la toma de registros fotográficos o imágenes a través de cualquier medio electrónico que no sea fotocopia, de los acuerdos y resoluciones que obran en los expedientes de los asuntos seguidos ante este Juzgado y en cuanto a las videograbaciones y fotografías de las audiencias de ley que en todo caso se celebren en el local de este juzgado, deberá solicitarse su autorización por escrito en los términos estipulados en la mencionada circular. En cumplimiento a lo ordenado mediante la CIRCULAR CJCDMX-31/2019, hace del conocimiento que por lo que hace a los expedientes susceptibles a "BAJA DOCUMENTAL", en específico en aquellos en los cuales la parte enjuiciada se constituya en rebeldía, la posibilidad de "BAJA DOCUMENTAL" del expediente será una vez que concluido en su totalidad, se deberá previamente digitalizar.-NOTIFÍQUESE. Lo proveyó y firma LA C. JUEZ INTERINA DEL JUZGADO OCTAVO CIVIL DE PROCESO ESCRITO DE LA CIUDAD DE MÉXICO LICENCIADA YOLANDA ZEQUEIRA TORRES, quien actúa ante EL C. SECRETARIO PROYECTISTA EN FUNCIONES DE SECRETARIO DE ACUERDOS "B", POR MINISTERIO DE LEY LICENCIADO MARIO NIETO PÉREZ, quien autoriza y da fe. DOY FE. OTRO AUTO: Ciudad de México, veintinueve de enero del año dos mil veinticinco. A sus autos el escrito de la parte actora por conducto de persona autorizada en términos del párrafo cuarto del artículo 112 del Código de Procedimientos Civiles, por vertidas las manifestaciones que en el mismo se contienen, por hechas sus manifestaciones que en el mismo se contienen: Se ordena emplazar por edictos al demandado DANIEL KURT WASSERMAN Y/O KURT WASSERMAN DANIEL Y/O KURT DANIEL WASSERMAN DANIEL., por medio de EDICTOS, emplácese al demandado DANIEL KURT WASSERMAN Y/O KURT WASSERMAN DANIEL Y/O KURT DANIEL WASSERMAN DANIEL, debiéndose publicar los mismos por TRES VECES DE TRES EN TRES DÍAS en el Boletín Judicial y en el periódico "DIARIO IMAGEN", debiendo mediar entre cada publicación dos días hábiles, haciéndose del conocimiento al demandado DANIEL KURT WASSERMAN Y/O KURT WASSERMAN DANIEL Y/O KURT DANIEL WASSERMAN DANIEL., que deberá presentarse en el local de este H. Juzgado, en la Secretaria de Acuerdos "B" a recoger las copias de traslado de la demanda y sus anexos y dentro del término de TREINTA DÍAS, y transcurrido este término contará con QUINCE DÍAS para dar contestación a la demanda, en la inteligencia que dicho termino comenzará a correr al día siguiente en que hayan trascurrido los treinta días, con fundamento en el artículo 122 fracción II del Código de Procedimientos. -NOTIFÍQUESE. Lo proveyó y firma la C. JUEZ INTERINA OCTAVO DE LO CIVIL, LICENCIADA YOLANDA ZEQUEIRA TORRES, ante el C. Secretario de Acuerdos "B", LICENCIADO Roberto Isvert Jiménez Fabián, que autoriza y da fe. CONSTE. DOY FE.

Ciudad de México, 4 de febrero del 2025
EL SECRETARIO DE ACUERDOS "B"
LIC. ROBERTO ISVERT JIMÉNEZ FABIÁN
6-11-14 F-8004212 $6,816.00

JUZGADO NOVENO DE LO CIVIL
SECRETARÍA "B"
EXP. No. 1178/2023
EDICTO No. 17

EN LOS AUTOS DEL JUICIO ORDINARIO CIVIL promovido por ANA FERNANDA CAMPUZANO HIDALGO en contra de SINDICATO DE EMPLEADOS Y TRABAJADORES DE LA INDUSTRIA PAPELERA NACIONAL S.A.; la ciudadana licenciada en derecho OLIMPIA GARCÍA TORRES, Juez Interina del Juzgado Noveno de lo Civil de Proceso Escrito del H. Tribunal Superior de Justicia de la Ciudad de México, dictó unos autos que en lo conducente dicen Afín de dar cumplimiento: "...Ciudad de México a veintinueve de noviembre del año dos mil veinticuatro. VISTOS, para resolver en SENTENCIA DEFINITIVA los autos del juicio Ordinario Civil promovido por Ana Fernanda Campuzano Hidalgo en contra de Sindicato de Empleados y Trabajadores de la Industria Papelera Nacional S.A., expediente 1178/2023 y: RESUELVE Primero.- Ha sido procedente la vía Ordinaria Civil, en la que la parte actora acreditó su acción y la parte demandada se constituyó en rebeldía. Segundo.- Se condena a la parte demandada Sindicato de Empleados y Trabajadores de la Industria Papelera Nacional S.A., a OTORGAR Y FIRMAR LA ESCRITURA PÚBLICA ante Notario Público en favor de Ana Fernanda Campuzano Hidalgo, referente al contrato de compraventa de fecha trece de mayo de mil novecientos noventa y nueve, respecto del inmueble ubicado en Tercera Cerrada de Vicente Guerrero Numero 10, Colonia Barrio San Miguel, Código Postal 09360, Delegación Iztapalapa, Ciudad de México, con una superficie de 662.58 m2; en consecuencia, y de conformidad con lo establecido en el artículo 581 en relación con el artículo 114 fracción V ambos del Código de Procedimientos Civiles para el Distrito Federal hoy Ciudad de México, una vez que el Notario Público que designe la actora, devuelva el expediente haciendo saber a la suscrita que se encuentra elaborado el proyecto de escritura correspondiente notifíquese personalmente a la demandada Sindicato de Empleados y Trabajadores de la Industria Papelera Nacional S.A., para que dentro del término de CINCO DÍAS comparezca ante el Notario Público citado para la firma correspondiente, apercibida que de no hacerlo así, la suscrita lo hará en su rebeldía, lo anterior con fundamento en el artículo 517 del Código de Procedimientos Civiles para la Ciudad de México.- Tercero.- No se hace especial condena en Costas.- Cuarto.- NOTIFÍQUESE por Boletín Judicial a la parte actora, y a la demandada Sindicato de Empleados y Trabajadores de la Industria Papelera Nacional S.A., por edictos, mismos que deberán de ser publicados en el Boletín Judicial y en el Periódico "DIARIO IMAGEN", por dos veces de tres en tres días, con fundamento en el artículo 639 del Código de Procedimientos Civiles para el Distrito Federal. ASÍ, DEFINITIVAMENTE juzgado lo resolvió y firma la Juez Noveno de lo Civil de Proceso Escrito, Licenciada María Magdalena Malpica Cervantes quien actúa con el Secretario de Acuerdos "B" Licenciado Norberto Díaz Ortiz, que autoriza y da fe. DOY FE. MMMC/ajas Juez Lic. María Magdalena Malpica Cervantes. Secretario de Acuerdos "B" Lic. Norberto Díaz Ortiz..." OTRO AUTO A CUMPLIMENTAR: RÚBRICAS "...Ciudad de México, a once de diciembre del año dos mil veinticuatro. Dada cuenta con los presentes autos del expediente 1178/2023, tomando en consideración que el procedimiento es de orden público y dado que, después de una revisión escrupulosa de las constancias de autos, se desprende que desde el auto de fecha diecinueve de noviembre del año dos mil veinticuatro, dictado en los autos del expediente en que se actúa, no concuerda la firma ológrafa con la firma electrónica del Secretario de Acuerdos,

SOLO CONSULTA SOLO CONSULTA SOLO CONSULTA

de los autos dictados desde esa fecha, y a fin de evitar futuras nulidades, se procede a declarar nulo todo lo actuado a partir del proveído de fecha diecinueve de noviembre de dos mil veinticuatro, y con fundamento en el artículo 272-G del Código de Procedimientos Civiles, y se procede a dictar nuevamente el auto de fecha diecinueve de noviembre del año en curso para quedar en los siguientes términos: "A los autos del expediente número 1178/2023, el escrito de la parte actora, por conducto de su mandatario judicial; en términos de su escrito se tiene por hechas sus manifestaciones; como lo solicita, por exhibida la publicación del Boletín Judicial en la que consta la Publicación del edicto el día catorce de noviembre de dos mil veinticuatro; en cumplimiento a lo ordenado en el proveído de fecha treinta y uno de octubre de dos mil veinticuatro, para los efectos legales a que haya lugar.- NOTIFÍQUESE.- Lo proveyó y firma la Juez Noveno de lo Civil de Proceso escrito por Ministerio de Ley, Licenciada Olimpia García Torres, ante el Secretario de Acuerdos "B" Licenciado Norberto Díaz Ortiz, quien da fe.- Doy Fe Mhg. ..."
EL SECRETARIO CONCILIADOR EN FUNCIONES DE SECRETARIO DE ACUERDOS "B"
LIC. MAURICIO NÚÑEZ RAMÍREZ
6-11 F-7196090 $1,320.42

JUZGADO DÉCIMO PRIMERO DE LO CIVIL
EXP. No. 958/2019
EDICTO No. 8

BERNARDINO CLAUDIO MIGUEL
LA CIUDADANA JUEZ DÉCIMO PRIMERO DE LO CIVIL DE PROCESO ESCRITO DE LA CIUDAD DE MÉXICO, EN LOS AUTOS DEL JUICIO ORDINARIO CIVIL, EXPEDIENTE NUMERO 958/2019 SEGUIDO POR HUERTA ORTEGA JUDITH EN CONTRA DE BERNARDINO CLAUDIO MIGUEL Y EL C. DIRECTOR DEL REGISTRO PÚBLICO DE LA PROPIEDAD Y DEL COMERCIO DE LA CIUDAD DE MÉXICO SE ORDENO NOTIFICAR LOS PUNTO RESOLUTIVOS DE LA SENTENCIA DEFINITIVA DE FECHA CATORCE DE OCTUBRE DEL DOS MIL VEINTICUATRO POR MEDIO DE EDICTOS AL CODEMANDADO BERNARDINO CLAUDIO MIGUEL EN LOS SIGUIENTES TÉRMINOS: RESUELVE "PRIMERO.- LA VÍA ORDINARIA CIVIL HA SIDO PROCEDENTE, EN LA QUE LA ACTORA NO ACREDITÓ SU ACCIÓN DE PRESCRIPCIÓN POSITIVA, MIENTRAS QUE LOS CODEMANDADO BERNARDINO CLAUDIO MIGUEL, SE CONSTITUYO EN REBELDÍA, Y EL CODEMANDADO C. DIRECTOR DEL REGISTRO PÚBLICO DE LA PROPIEDAD Y DEL COMERCIO DE LA CIUDAD DE MÉXICO, OPUSO EXCEPCIONES Y DEFENSAS LAS CUALES NO FUERON ESTUDIADAS EN VIRTUD DE QUE LA ACCIÓN INTENTA RESULTO IMPROCEDENTE, EN CONSECUENCIA; SEGUNDO.- SE DECLARA IMPROCEDENTE LA ACCIÓN DE PRESCRIPCIÓN POSITIVA EJERCITADA POR HUERTA ORTEGA JUDITH, POR ELLO, SE ABSUELVE A LOS DEMANDADOS C. DIRECTOR DEL REGISTRO PÚBLICO DE LA PROPIEDAD Y DE COMERCIO DE LA CIUDAD DE MÉXICO Y BERNARDINO CLAUDIO MIGUEL, DE TODAS Y CADA UNA DE LAS PRESTACIONES QUE LA PARTE ACTORA LES RECLAMÓ EN EL PRESENTE JUICIO. TERCERO.- SE ORDENA NOTIFICAR LA PRESENTE RESOLUCIÓN AL CODEMANDADO BERNARDINO CLAUDIO MIGUEL, POR MEDIO DE EDICTOS EN TÉRMINOS DEL ARTÍCULO 639 DEL CÓDIGO DE PROCEDIMIENTOS CIVILES APLICABLE EN LA CIUDAD DE MÉXICO. CUARTO.- AL NO ENCUADRAR EL PRESENTE ASUNTO EN ALGUNO DE LOS SUPUESTOS ESTABLECIDOS EN EL ARTÍCULO 140 DEL CÓDIGO DE PROCEDIMIENTOS CIVILES, NO PROCEDE HACER ESPECIAL CONDENA EN COSTAS EN LA PRESENTE INSTANCIA. QUINTO.- NOTIFÍQUESE LA PRESENTE RESOLUCIÓN.".
Ciudad de México, 10 de enero del 2025
LA SECRETARIA DE ACUERDOS "B"
LIC. ANA MIRIAM YÉPEZ ARREOLA
11-14 F-2747927 $492.72

JUZGADO DÉCIMO SEGUNDO DE LO CIVIL
EXP. No. 992/2023
EDICTO No. 13

En cumplimiento a lo ordenado por auto de fecha auto a cinco de diciembre de dos mil y veinticuatro, seis de octubre y veintiséis de septiembre ambos de dos mil veintitrés dictados en los autos del Juicio ESPECIAL HIPOTECARIO promovido por CLAUDIA DÍAZ ORDAZ UGALDE en contra de ASOCIACIÓN HIPOTECARIA MEXICANA S.A. DE C.V., expediente número 992/2023, se dictaron los siguientes autos que en su parte conducente dicen: Cuidad de México, a cinco de diciembre de dos mil veinticuatro. Agréguese a los presentes autos el escrito de cuenta suscrito por la parte actora, por su propio derecho, por medio del cual se le tienen por hechas las manifestaciones vertidas en el escrito de cuenta, y visto que de constancias de autos se advierte que han sido girados los oficios a las dependencias que cuentan con registro oficial de personas morales sin que las mismas hayan proporcionado domicilio de la moral demandada ASOCIACIÓN HIPOTECARIA MEXICANA S.A. DE C.V., desconociéndose domicilio para emplazar a citada demandada, por lo que con fundamento en el artículo 122 del Código de Procedimiento Civiles, se ordena emplazar a ASOCIACIÓN HIPOTECARIA MEXICANA S.A. DE C.V., por medio de EDICTOS que se publicaran por TRES VECES DE TRES EN TRES DÍAS, en el BOLETÍN JUDICIAL y en el periódico "LA RAZÓN", debiendo mediar entre cada publicación DOS DÍAS HÁBILES, concediéndole a la parte demandada un término de TREINTA DÍAS contados a partir del día siguiente de la publicación del último edicto para recoger las copias de traslado las cuales están a su disposición en el local de éste juzgado, así como el termino de QUINCE DÍAS para dar contestación a la demanda, debiendo publicarse en el edicto antes mencionado una extracción del auto admisorio de fecha seis de octubre del dos mil veintitrés, foja 16-18 de autos, debiendo de prepararse en términos de lo establecido por el artículo 128 del Código de Procedimientos Civiles, es decir de manera sintetizada, evitando transcripciones literales y señalándose únicamente los puntos sustanciales de los autos a cumplimentar. Notifíquese Lo proveyó y firma el Juez Décimo Segundo de lo Civil en la Ciudad de México, Licenciado Arturo González Cortés, ante la Secretaria de Acuerdos, Licenciada Esmeralda Cid Camacho, quien autoriza y da fe. Doy fe. Ciudad de México a seis de octubre de dos mil veintitrés. A sus autos el escrito de cuenta, por medio del cual se tiene por desahogada la prevención decretada en autos. Se tiene por presentada a CLAUDIA DÍAZ ORDAZ UGALDE por su propio derecho, señalando el promovente como domicilio para oír y recibir toda clase de notificaciones. Se tiene al promovente demandando en la vía ESPECIAL HIPOTECARIA de ASOCIACIÓN HIPOTECARIA MEXICANA, S.A. DE C.V., JAIME TORRES SANDOVAL y CATALINA HERNÁNDEZ MENDOZA DE TORRES las prestaciones que indica en el proemio de la demanda, misma que se admite a trámite en la vía y forma propuestas, en consecuencia con las copias simples exhibidas córrase traslado y emplácese a la parte demandada para que dentro del término de QUINCE DÍAS produzcan su contestación a la demanda incoada en su contra, apercibidos que en caso de no hacerlo se presumirán confesados los hechos de la misma, de conformidad a lo establecido por el artículo 271 del ordenamiento legal en cita. Asimismo, la parte demandada deberán señalar domicilio para oír y recibir notificaciones dentro de esta jurisdicción, apercibida que en caso de no hacerlo las subsecuentes aún las de carácter personal le surtirán en términos de lo dispuesto por el artículo 112 del Código de Procedimientos Civiles, de igual forma, la parte demandada deberá ofrecer sus pruebas en su escrito de contestación de demanda. Toda vez que, el domicilio de los codemandados físicos se encuentra fuera de la jurisdicción de este juzgado, como lo solicita la parte actora, gírese atento exhorto con los insertos necesarios al JUEZ CIVIL COMPETENTE EN EL MUNICIPIO DE TULTITLAN, ESTADO DE MÉXICO, para que se sirva dar cumplimiento al presente proveído, seguro de reciprocidad en casos análogos, facultándolo con plenitud de jurisdicción para la diligenciación del exhorto. Por lo anterior, con fundamento en lo dispuesto por el artículo 105 del Código de Procedimientos Civiles, se le concede al promovente un plazo de treinta días para la diligenciación del exhorto aludido. Atendiendo a que no exhibe copias simples para el traslado respectivo, a fin de emplazar a los citados demandados, se le previene a la parte actora para exhibir las citadas copias. Con fundamento en lo dispuesto por los artículos 470 y 479 del Código de

SOLO CONSULTA

Procedimientos Civiles para la Ciudad de México, se ordena la inscripción de la demanda en el Registro Público de la Propiedad de la localidad donde se encuentre el inmueble, para lo cual, se ordena expedir copias certificadas por duplicado de la demanda, documentos y auto admisorio para efectos de que la parte interesada inscriba su demanda para lo cual, la parte actora deberá de cubrir el importe de las copias certificadas necesarias para los efectos antes indicados, lo cual realizará en el momento que considere conveniente a sus intereses. Corríjase la carátula y Libro de Gobierno asentando el nombre correcto de los demandados, de igual forma líbrese oficio a la Oficialía de Partes Común de este Tribunal, a fin de que se sirva asentar los nombres de los demandados. En términos de lo ordenado por el Acuerdo número 27-17/2020 emitido por el Pleno del Consejo de la Judicatura de esta Ciudad en especial en el capítulo segundo artículo siete, se informa a los demandados que pueden proporcionar correo electrónico, número de teléfono u cualquier otro medio de comunicación electrónica para la realización de notificaciones electrónicas, con independencia de que por ley señale domicilio para el mismo efecto. Con fundamento en los artículos 14, 15, 18 y 19 del Reglamento del Sistema Institucional de Archivos del Tribunal Superior de justicia y del Consejo de la judicatura, se hace del conocimiento de las partes que, una vez que concluya el presente asunto, se procederá a la destrucción del mismo, dentro del término de seis meses contados a partir de la respectiva notificación, por lo que, las partes dentro de dicho término, deberán solicitar la devolución de sus documentos, sin perjuicio de lo que al respecto determine el Comité Técnico Interno de Administración de Documentos (COTESIAD) y la Contraloría. Se hace del conocimiento de las partes que el Tribunal Superior de Justicia de la Ciudad de México, motivado por el interés de que las personas que tienen algún litigio cuenten con otra opción para solucionar su conflicto, proporciona los servicios de mediación a través de su Centro de Justicia Alternativa, donde se les atenderá de manera gratuita, la mediación no es asesoría jurídica. El Centro se encuentra ubicado en Av. Niños Héroes, 133, Colonia Doctores, delegación Cuauhtémoc, DF. Código Postal 06500, con el teléfono 5134-11-00, exts. 1460 2362. Servicio de Mediación Civil Mercantil 5207-25-84 y 5208-33-49, mediación.civil.mercantil@tsjdf.gob.mx, Servicio de Mediación Familiar 55 14-2860 y 5514-58-22, mediación.familiar@ tsjdf.gob.mx". Con fundamento en lo dispuesto por los artículos 58, 60 y 63 de la Ley Orgánica de este Tribunal, se faculta a los Secretarios de Acuerdos, Secretario Conciliador, pasantes en derecho y prestadores de servicio social adscritos a este juzgado, para la práctica de las notificaciones personales ordenadas. Así mismo, se hace del conocimiento a las partes que en cumplimiento a la circular 64/2012 relacionada con el acuerdo general 36-48/2012, emitido por la Sesión Plenaria del H. Consejo de Judicatura, en relación con el acuerdo plenario 50-09/2013, de fecha veintiséis de febrero del año dos mil trece, publicado en el boletín judicial número treinta y ocho, de fecha veintiocho de febrero del año en cita, respecto del programa para la Delegación de Diversas Funciones Jurídico Administrativas a los Secretarios Conciliadores, es por ello que, los oficios ordenados en autos y exhortos subsecuentes, serán firmados por el C. Secretario Conciliador de este Juzgado, por ser facultad administrativa del mismo, en términos del artículo 9 de los lineamientos del programa citado. NOTIFÍQUESE. Lo proveyó y firma el Juez Décimo Segundo de lo Civil en la Ciudad de México, Licenciado Arturo González Cortés, ante la Secretaria de Acuerdos, Licenciada Esmeralda Cid Camacho, quien autoriza y da fe. Doy fe. Ciudad de México, a veintiséis de septiembre de dos mil veintitrés Con el escrito de cuenta, documentos y copias simples de traslado, fórmese expediente 992/2023 y regístrese en el Libro de Gobierno, bajo el número de partida que le corresponda. Con fundamento en lo dispuesto por el artículo 257 del Código de Procedimientos Civiles para la Ciudad de México, se previene a la parte actora para que dentro del término de CINCO DÍAS aclare su escrito inicial de demanda en los siguientes términos PRIMERO.- Señale domicilio de los demandados físicos a fin de emplazarlos, atendiendo a que omite indicarlo, SEGUNDO.- Aclare el rubro de la demanda, en virtud de que solo señala como demandado a la moral y no a las personas físicas. Asimismo, deberá exhibir un juego de copias simples de su escrito de desahogo de prevención y de los documentos que en su caso presente para integrar el juego de copias de traslado respectivo, lo anterior con el apercibimiento que de no hacerlo, dentro del término indicado se proveerá lo que conforme a derecho proceda. Se hace del conocimiento de la promovente que en caso de no desahogar la prevención ordenada, contará con un término de CINCO DÍAS computados a partir de la fecha en que debió desahogarla, para recoger los documentos y copias exhibidas, apercibido que en caso de no hacerlo se mandarán al Archivo Judicial de este Tribunal para su resguardo y se procederá a la destrucción del expediente y documentos exhibidos, dentro del término de SEIS MESES que señala el tercer párrafo del artículo 28 del Reglamento del Sistema Institucional de Archivos del Tribunal Superior de Justicia y del Consejo de la Judicatura de esta Ciudad y en relación con los acuerdos 10-07/2005 y 20-54/2008 emitidos por el Consejo de la Judicatura del Distrito Federal. NOTIFÍQUESE. Lo proveyó y firma la C. Juez Décimo Segundo de lo Civil de esta ciudad. Licenciado Arturo González Cortés, ante la Secretaria de Acuerdos, Licenciada Esmeralda Cid Camacho que autoriza y da fe.

Ciudad de México, 7 de enero de 2025
LA SECRETARIA DE ACUERDOS «B»
LIC. ESMERALDA CID CAMACHO.
11-14-20 F-4479345 $4,463.73

JUZGADO DÉCIMO TERCERO DE LO CIVIL
EXP. No. 644/2023
EDICTO No. 13

A: IMPULSORA DE LA HABITACIÓN POPULAR, SOCIEDAD DE RESPONSABILIDAD LIMITADA.

En los autos del juicio ORDINARIO CIVIL, promovido por RODRÍGUEZ OJEDA JOSÉ JAVIER en contra de PEDROZA LARA RICARDO, IMPULSORA DE LA HABITACIÓN POPULAR, SOCIEDAD DE RESPONSABILIDAD LIMITADA y REGISTRO PÚBLICO DE LA PROPIEDAD Y DEL COMERCIO DE LA CIUDAD DE MÉXICO, expediente número 644/2023, EL C. Juez Décimo Tercero de lo Civil de Proceso Escrito de la Ciudad de México, dicto unos autos que a la letra dicen: AUTO A CUMPLIMENTAR: Ciudad de México, a veintiocho de enero de dos mil veinticinco. «...con fundamento en lo dispuesto por el artículo 122 del Código de Procedimientos Civiles vigente se ordena emplazar a la codemandada moral IMPULSORA DE LA HABITACIÓN POPULAR, SOCIEDAD DE RESPONSABILIDAD LIMITADA, por medio de edictos que se publicaran por tres veces, debiendo mediar entre cada publicación dos días hábiles en el periódico EL HERALDO, y en el Boletín Judicial, para que en el término de CUARENTA DÍAS, posteriores a la publicación del último de tales edictos, quedando a su disposición en la Secretaría «B» de este Juzgado, debiendo incluir en el edicto un extracto del auto admisorio del presente juicio.- NOTIFÍQUESE.- Lo proveyó y firma el C. Juez Décimo Tercero de lo Civil Maestro MARCOS NANDEZ ONOFRE, ante la C. Secretaria de Acuerdos, Licenciada DALILA ANGELINA COTA con quien actúa, autoriza y da fe.- DOY FE.....” Ciudad de México, a catorce de junio de dos mil veintitrés. “...Se tiene por presentado como parte actora a RODRÍGUEZ OJEDA JOSÉ JAVIER por su propio derecho, demandando en la VÍA ORDINARIA CIVIL de PEDROZA LARA RICARDO, IMPULSORA DE LA HABITACIÓN POPULAR, SOCIEDAD DE RESPONSABILIDAD LIMITADA y REGISTRO PÚBLICO DE LA PROPIEDAD Y DEL COMERCIO DE LA CIUDAD DE MÉXICO las prestaciones que indica en su escrito inicial de demanda, misma que se admite a trámite con fundamento en lo dispuesto por los artículos 1°, 2°, 255, 258 y demás aplicables del Código de Procedimientos Civiles para la Ciudad de México. Con las copias simples exhibidas, debidamente cotejadas y selladas, córrase traslado y emplácese Con las copias simples exhibidas, debidamente cotejadas y selladas, córrase traslado y emplácese a los demandados (...) para que conteste la demanda dentro del término de QUINCE DÍAS, con el apercibimiento de que en caso de no hacerlo, se le tendrá por presuntamente

SOLO CONSULTA SOLO CONSULTA SOLO CONSULTA

confesados los hechos de la demanda, en términos de lo dispuesto por el artículo 271, del Código legal invocado. Se previene a los demandados para que señalen domicilio para oír y recibir notificaciones dentro de la jurisdicción de este Juzgado, con el apercibimiento que en caso de no hacerlo las subsecuentes notificaciones se le harán en términos del artículo 112, de Procedimientos Civiles para la Ciudad de México, y en su caso, aún las de carácter personal como lo señala el artículo 637, del citado Código...".
Ciudad de México, 10 de febrero del 2025
LA SECRETARIA CONCILIADORA DEL JUZGADO DÉCIMO TERCERO DE LO CIVIL DE PROCESO ESCRITO
LIC. MARTHA LILIA VILLANUEVA ISLAS
3-6-11 F-9122286 $1,249.05

JUZGADO DÉCIMO TERCERO DE LO CIVIL
EXP. No. 1576/2024
EDICTO No. 15

A: VERÓNICA MONDRAGÓN LLANES.
En los autos del juicio ESPECIAL HIPOTECARIO promovido por CI BANCO S.A. INSTITUCIÓN DE BANCA MÚLTIPLE EN SU CARÁCTER DE FIDUCIARIO DEL FIDEICOMISO IRREVOCABLE NÚMERO F/00247 en contra de VERÓNICA MONDRAGÓN LLANES, expediente número 1576/2024, el Juez Décimo Tercero de lo Civil de Proceso Escrito de la Ciudad de México, dictó un auto que a la letra dice: «...se ordena emplazar a VERÓNICA MONDRAGÓN LLANES mediante edictos, los que deberán publicarse por tres veces de tres en tres días, debiendo mediar entre cada publicación dos días hábiles en el Boletín Judicial y en el periódico «LA CRÓNICA DE HOY», haciéndole saber la existencia del presente juicio especial hipotecario promovido en su contra por CI BANCO S.A. INSTITUCIÓN DE BANCA MÚLTIPLE EN SU CARÁCTER DE FIDUCIARIO DEL FIDEICOMISO IRREVOCABLE NÚMERO F/00247, para que en el término de SESENTA DÍAS contados a partir del día siguiente de la última publicación, comparezca a dar contestación a la demanda entablada en su contra, quedando en la secretaría del Juzgado a su disposición las copias de traslado por el mismo término para que se imponga de ellas, apercibida que de no hacerlo, el juicio se seguirá en su rebeldía y las notificaciones personales se ordenará que le surtan por medio del Boletín Judicial, con excepción de las que se ordene por edictos en términos de ley...» Ciudad de México a nueve de enero del dos mil veinticinco A sus autos el escrito de cuenta del APODERADO de la parte ACTORA, vista la certificación que antecede, se tiene por perdió el derecho de la parte actora desahogar la vista ordenada en auto de fecha veintiocho de noviembre del dos mil veinticuatro, en consecuencia, se le hace efectivo el apercibimiento decretado y se entiende que está conforme con la constancias judiciales y documentos remitidos por el órgano jurisdiccional extinguido, por lo que continúese con el procedimiento. Asimismo, vistas las constancias de autos, como lo solicita el promovente ELABÓRENSE los EDICTOS y el EXHORTO que cita en la forma y términos en que se encuentra ordenado en auto de fecha diecinueve de septiembre del dos mil veinticuatro.
Ciudad de México, 10 de enero del 2025
LA SECRETARIA DE ACUERDOS DEL JUZGADO DÉCIMO TERCERO DE LO CIVIL DE PROCESO ESCRITO
LIC. DALILA ANGELINA COTA
11-14-20 F-15026943 $917.97

JUZGADO DÉCIMO CUARTO DE LO CIVIL
EXP. No. 241/2019
EDICTO No. 17

C.C. ANA MARÍA DOMÍNGUEZ SILVA, JUAN AGUIÑAGA CONTRERAS Y JOSÉ LUIS AGUIÑAGA GONZÁLEZ.
En los autos del procedimiento de Jurisdicción voluntaria, promovidas por Corporativo Zendere I, Sociedad Anónima, Promotora de Inversión de Capital Variable, a José Luis Aguiñaga González, Ana María Domínguez Silva y Juan Aguiñaga Contreras, expediente: 241/2019. El C. Juez Francisco René Ramírez Rodríguez ordenó publicar el siguiente edicto con fundamento en el artículo 122, del Código de Procedimientos Civiles, con base al auto de fecha cuatro de febrero del año dos mil veinticinco: «En la Ciudad de México, a cuatro de febrero del año dos mil veinticinco... «se ordena llevar a cabo la notificación a los interpelados Ana María Domínguez Silva, Juan Aguiñaga Contreras y José Luis Aguiñaga González, por medio de edictos, que se publicarán por tres veces, de tres en tres días en el boletín judicial, y en el periódico Diario Imagen, debiendo mediar entre cada publicación dos días hábiles. El edicto debe contener lo siguiente: «Se hace saber a los interpelados que Corporativo Zendere I, Sociedad Anónima, Promotora de Inversión de Capital Variable, le solicita en las presentes diligencias de jurisdicción voluntaria que la cesión de derechos del contrato de cesión onerosa de derechos de crédito, que celebraron de una parte Hipotecaria Su Casita, Sociedad Anónima de Capital Variable, Sociedad Financiera de Objeto Múltiple, Entidad No Regulada, como cedente, y de otra Deutsche Bank México, Sociedad Anónima, Institución de Banca Múltiple, en su carácter de Fiduciario, en el Fideicomiso Identificado con el Número F/1451, como cesionaria, que consta en escritura pública 38,707, de fecha 27 de abril de 2011; La ratificación del contrato de cesión de derechos que celebraron por una parte Hipotecaria Su Casita, Sociedad Anónima de Capital Variable, Sociedad Financiera de Objeto Múltiple, Entidad No Regulada, como cedente, y de otra Deutsche Bank México, Sociedad Anónima, Institución de Banca Múltiple, en su carácter de Fiduciario, División Fiduciaria, única y exclusivamente en su carácter de Fiduciario en el Fideicomiso Identificado con el Número F/1451, como cesionaria, que consta en escritura pública 64,628, de fecha 24 de enero de 2012; y demás manifestaciones vertidas en el escrito de cuenta. "...Doy fe".
Ciudad de México, 10 de febrero del 2025
EL SECRETARIO DE ACUERDOS
LIC. MARCO ANTONIO GAMBOA MADERO
3-6-11 F-15008268 $904.62

JUZGADO DÉCIMO CUARTO DE LO CIVIL
EXP. No. 446/2024
EDICTO No. 108-G

EMPLAZAMIENTO
CC. LUCINA CUADRA VIUDA DE ANAYA, ZENAIDA ANAYA Y CUADRA DE JIMÉNEZ, MARÍA TERESA ANAYA Y CUADRA, MARÍA DE LA LUZ ANAYA Y CUADRA, MARÍA TOMASA LILIA ANAYA Y CUADRA, FELISA ANAYA Y CUADRA, ANTONIO ANAYA Y CUADRA Y MANUEL URBINA RIVERA
En los autos del juicio ORDINARIO CIVIL, promovido por GUILLERMINA URBINA MARTÍNEZ, en contra de LUCINA CUADRA VIUDA DE ANAYA, ZENAIDA ANAYA Y CUADRA DE JIMÉNEZ, MARÍA TERESA ANAYA Y CUADRA, MARIA DE LA LUZ ANAYA Y CUADRA, MARIA TOMASA LILIA ANAYA Y CUADRA, FELISA ANAYA Y CUADRA, ANTONIO ANAYA Y CUADRA Y MANUEL URBINA RIVERA, expediente 446/2024. El C. Juez Miguel Ángel Velázquez Méndez, ordenó publicar el siguiente edicto, con fundamento en el artículo 122, del Código de Procedimientos Civiles: Ciudad de México, a diecisiete de febrero del dos mil veinticinco... «Procede emplazarla por medio de edictos, los que deberán publicarse en el periódico El Economista y en el Boletín Judicial, por tres veces de tres en tres días. En el que se le haga saber que el Juez Décimo Cuarto de lo Civil de Proceso Escrito del Poder Judicial de la Ciudad de México, admitió a trámite la demanda incoada en su contra por Guillermina Urbina Martínez, en la vía ordinaria civil, demandándole se declare mediante sentencia definitiva la prescripción positiva a favor de Guillermina Urbina Martínez, respecto del inmueble ubicado en Calle Puerto Santander, lote 38, manzana 6, colonia Héroes de Chapultepec, alcaldía Gustavo A. Madero, Ciudad de México, como consecuencia, que se ha convertido en propietaria, así como la inscripción de la sentencia definitiva. Que tienen el término de quince días para contestar la demanda u oponer excepciones y defensas, además de que de no hacerlo así, se les tendrá por contestada en sentido negativo la demanda, al tenor de lo previsto por el artículo 271, del invocado ordenamiento legal; asimismo, deberán señalar domicilio dentro de esta competencia territorial, dado que de lo contrario el proceso se seguirá en su rebeldía y las subsecuentes notificaciones, aún las de carácter personal, les surtirán efectos mediante publicación en el Boletín

SOLO CONSULTA
SOLO CONSULTA
SOLO CONSULTA

Judicial. Se concede a los demandados el plazo de quince días para presentarse al juzgado a recoger las copias de traslado que le corresponden, en la inteligencia que a partir de esa fecha comenzará el plazo de quince días para contestar, y en caso de no presentarse, dicho plazo iniciará al día siguiente del término de quince días señalado anteriormente.»
Ciudad de México, 19 de febrero de 2025
EL SECRETARIO DE ACUERDOS
LIC. EDUARDO CHULÍN BARRÓN
3-6-11 GRATUITO DGRT

JUZGADO DÉCIMO QUINTO DE LO CIVIL
EXP. No. 1061/2023
EDICTO No. 11

En los autos del juicio ORDINARIO CIVIL, PRESCRIPCIÓN POSITIVA promovido por POLANCO AMADOR ROSA MARÍA TAMBIÉN CONOCIDA COMO ROSA MA. POLANCO AMADOR en contra de MARÍA DE LOURDES GUEVARA SÁNCHEZ TAMBIÉN CONOCIDA MARÍA DE LOURDES GUEVARA SÁNCHEZ DE PORCAYO Y TAMBIÉN MA. DE LOURDES GUEVARA SÁNCHEZ DE PORCAYO, C. DIRECTOR DE LA PROPIEDAD Y DE COMERCIO DE LA CIUDAD DE MÉXICO, expediente 1061/2023, la C. Juez Décimo Quinto de lo Civil, dictó los siguientes autos que en su parte conducente a la letra dicen: "...Ciudad de México, a dieciséis de enero de dos mil veinticinco. Agréguese a su escrito LIC. MARÍA ISABEL JUÁREZ HERNÁNDEZ por conducto de mandataria judicial de la parte actora, por hechas sus manifestaciones, como lo solicita con fundamento en el artículo 122 del Código de Procedimientos Civiles, notifíquese a SRA. MARÍA DE LOURDES GUEVARA SÁNCHEZ DE PORCAYO Y/O MARÍA DE LOURDES GUEVARA SÁNCHEZ Y/O MARÍA DE LOURDES GUEVARA SÁNCHEZ DE PORCAYO, en términos del auto admisorio de fecha diecisiete de octubre de dos mil veintitrés, los que se deberá publicar por TRES VECES DE TRES EN TRES DÍAS en el Boletín Judicial y en el periódico «DIARIO DE MÉXICO», haciéndole saber al citado demandado que deberá presentarse dentro del término de TREINTA DÍAS a recibir las copias de traslado que se encuentran a su disposición en la Secretaria «A» de este Juzgado, y en el término de QUINCE DÍAS para que de contestación a la demanda instaurada en su contra como se encuentra ordenado en el citado auto admisorio.- Notifíquese. Lo proveyó y firma la C. Juez Décimo Quinto de lo Civil JOSÉ ENCARNACIÓN LOZADA CIELOS de manera electrónica ante el C. Secretario de Acuerdos «A», Licenciado LUIS ESPINOSA JUÁREZ, con quien actúa, da fe y rúbrica físicamente. Doy fe.- -OTRO AUTO- «...Ciudad de México, a diecisiete de octubre de dos mil veintitrés...», «... Agréguese a sus autos el escrito de cuenta de la parte actora, se tiene desahogando la prevención ordenada mediante proveído de fecha nueve de octubre de dos mil veintitrés, para los efectos procedentes, en mérito de lo anterior, se provee el escrito inicial en los términos siguientes: Se tiene por presentada a POLANCO AMADOR ROSA MARÍA TAMBIÉN CONOCIDA COMO ROSA MA POLANCO AMADOR por su propio derecho, señalando el domicilio que indica para los efectos que precisa, con relación a la autorización en términos del cuarto párrafo del artículo 112 del Código Adjetivo Civil, se tiene por autorizados en términos del cuarto párrafo del artículo 112 del Código de Procedimientos Civiles a los profesionistas que indica quienes acreditan tener registrada su cedula profesional ante la Primera Secretaria de la Presidencia de este Tribunal, se tiene por autorizadas a las personas que indica para oír y recibir notificaciones. Se le tiene demandando en la VÍA ORDINARIA CIVIL (PRESCRIPCIÓN POSITIVA) de MARÍA DE LOURDES GUEVARA SÁNCHEZ TAMBIÉN CONOCIDA COMO MARÍA DE LOURDES GUEVARA SÁNCHEZ DE PORCAYO las prestaciones que indica en su demanda, por lo que con fundamento en los artículos 255, 256 y demás relativos del Código de Procedimientos Civiles para la Ciudad de México, se admite la demanda en la vía propuesta, por lo cual córrase traslado al demandado y emplácese de manera personalísima, para lo cual deberá cerciorarse el C. Actuario plenamente de la identidad de la demandada con quien practique la diligencia, a través de los medios físicos oculares y oficiales a su alcance, para que dentro del término de QUINCE DÍAS contesten la demanda, debiéndosele apercibir a los demandados por conducto del C. Secretario Actuario adscrito al Juzgado que en caso contrario se presumirán confesados los hechos de la demanda con fundamento en el artículo 271 párrafo cuarto del Código Adjetivo precitado prevéngase al demandado para que señale domicilio para oír y recibir notificaciones dentro de esta Ciudad, con el apercibimiento que en caso de no hacerlo las subsecuentes notificaciones aún las de carácter personal les surtirán por Boletín Judicial con fundamento en el artículo 112 del Código Adjetivo Civil. ELABÓRESE LA CÉDULA DE NOTIFICACIÓN CORRESPONDIENTE debiendo certificar la entrega de las copias de traslado de la demanda. Debiendo el Notificador cumplir cabalmente con las formalidades de los requisitos de las notificaciones (artículos 114 al 118 del Código de Procedimientos Civiles para la Ciudad de México) y además cumplir con la certificación del cotejo de las copias de traslado...», «...Asimismo, de conformidad con lo señalado por el Título Tercero «Destrucción del Fondo Documental», artículos 15, 26, 28 y 30 del Reglamento Institucional de Archivos del Tribunal Superior de Justicia de la Ciudad de México, una vez que concluya el presente procedimiento por cualquiera de las formas establecidas en la ley, se remitirá al Archivo Judicial para la destrucción, del presente expediente, las pruebas, muestras y documentos exhibidos, por lo que las partes quedan obligadas a solicitar su devolución, dentro de los NOVENTA DÍAS contados a partir del día siguiente a la notificación de la resolución que se emita al respecto. Así mismo, se hace del conocimiento de las partes que en cumplimiento a la circular 14/2012, relacionada al acuerdo general 50-09/2013, emitido en Sesión Plenaria del Consejo de la Judicatura del Distrito Federal, de fecha veintiséis de febrero del año dos mil trece, el cual fue publicado en el Boletín Judicial número 38, del veintiocho de febrero del año en curso, en relación con el acuerdo general 36-48/2012, por el que se aprobaron los «Lineamientos para la Delegación de Diversas Funciones Jurídico Administrativas a los Secretarios Conciliadores adscritos a los Juzgados de la Ciudad de México en Materia Civil, por ello que, los oficios ordenados en autos y exhortos subsecuentes, serán firmados por la C. Secretaria Conciliadora de este Juzgado, por ser facultad administrativa de la misma, de acuerdo al punto seis de las reglas generales del programa en comento. NOTIFÍQUESE. Lo proveyó y firma la C. Juez Décimo Quinto de lo Civil LETICIA MEDINA TORRENTERA actuando con la Secretaria Conciliadora En Funciones De Secretaria De Acuerdos "A", Licenciada CLAUDIA MONTSERRAT ZAPATA LÓPEZ, con quien actúa y da fe. DOY FE...".- OTRO AUTO La Secretaria Conciliadora en funciones de Secretaria de Acuerdos «A» Licenciada CLAUDIA MONTSERRAT ZAPATA LÓPEZ, con esta fecha da cuenta a LA C. JUEZ DÉCIMO QUINTO DE LO CIVIL de este órgano jurisdiccional con el escrito inicial acompañado de los documentos siguientes: original de contrato de compraventa de fecha uno de agosto de mil novecientos ochenta y ocho, original de cheque de caja número 395/14222/434, avalúo de fecha veintinueve de septiembre de dos mil veintitrés, certificado de libertad de gravámenes de fecha veinticuatro de febrero de dos mil veintitrés, escrito de tres de febrero de mil novecientos ochenta y nueve, copia simple a color de constancia de registro RA/746/2022, escrito de fecha treinta y uno de diciembre de dos mil quince, escrito de fecha veintidós de mayo de dos mil veintitrés, impresión simple de ticket de pago en SORIANA, cinco impresiones simples a color y una en blanco y negro de recibos de CFE, dos recibos de Luz y Fuerza, setenta y seis recibos referentes al pago del impuesto predial, recibo de Teléfonos de México y contrato del mismo, recibo de pago CFE con dos tickets, recibo de impuesto predial, nueve recibos de Luz y Fuerza, solicitud de servicios de energía eléctrica juego de copias simples marcado como anexo 6; y dos juegos de copias de traslado. Conste. Doy fe. Ciudad de México, a nueve de octubre de dos mil veintitrés. Ciudad de México, a nueve de octubre de dos mil veintitrés. Se tiene por practicada la certificación que antecede con fundamento en la fracción IV, del artículo 81 de la Ley Orgánica del Poder Judicial de la Ciudad de México, fórmese expediente número 1061/2023 y regístrese como corresponde en el Libro de Gobierno, de igual forma con

SOLO CONSULTA
SOLO CONSULTA
SOLO CONSULTA

fundamento en lo dispuesto por el artículo 81 fracción VIII de la precitada Ley proceda el Secretaria de Acuerdos a guardar en el seguro del Juzgado los documentos exhibidos que se precisaron en la certificación. Se previene al promovente para que en el término de TRES DÍAS: A) Manifieste el motivo de exhibir el documento marcado como «ANEXO 6», toda vez que, dentro de su escrito de demanda, no se advierte mencionarlo, ni relacionarlo con ningún hecho; y en su caso exhiba el traslado correspondiente para integrarlo a los exhibidos, puesto que no viene en ellos. Debiendo acompañar las copias de traslado correspondientes, en términos de lo dispuesto en la fracción IV del artículo 95 del Código de Procedimientos Civiles de la Ciudad de México, apercibido que, de no hacerlo dentro del término señalado no se dará trámite a su demanda. NOTIFÍQUESE. Lo proveyó y firma la Juez Décimo Quinto de lo Civil de la Ciudad de México LETICIA MEDINA TORRENTERA ante la Secretaria Conciliadora en funciones de Secretaria de Acuerdos «A» Licenciada CLAUDIA MONTSERRAT ZAPATA LÓPEZ, con quien actúa y da fe.- DOY FE., con quien actúa y da fe.- DOY FE.
Ciudad de México, 4 de febrero del 2025
EL SECRETARIO DE ACUERDOS "A"
LIC. LUIS ESPINOSA JUÁREZ
3-6-11 F-9782965 $3,873.66

JUZGADO DÉCIMO SÉPTIMO DE LO CIVIL
SECRETARÍA "B"
EXP. No. 748/2021
EDICTO No. 14

SE CONVOCAN POSTORES.
En cumplimiento a lo ordenado por audiencia de fecha veintitrés de enero del dos mil veinticinco, dictado en los autos del juicio ESPECIAL HIPOTECARIO, promovido por SITTON GUINDI ALBERTO en contra de LÓPEZ NAVARRETE ARTURO Y SANDOVAL DESPOUY IVONNE ALEJANDRA, expediente 748/2021 el C. JUEZ INTERINO DEL JUZGADO DÉCIMO SÉPTIMO CIVIL DE PROCESO ESCRITO DE LA CIUDAD DE MÉXICO, señalo las NUEVE HORAS CON TREINTA MINUTOS DEL DÍA VEINTE DE MARZO DEL AÑO EN CURSO, para que tenga verificativo el REMATE EN SEGUNDA ALMONEDA Y PÚBLICA SUBASTA DEL BIEN INMUEBLE MATERIA DEL JUICIO; identificado como CALLE OCOTEPEC NÚMERO 395 CASA 3, EDIFICIO EN CONDOMINIO HORIZONTAL, COLONIA SAN JERÓNIMO LIDICE, MAGDALENA CONTRERAS, CIUDAD DE MÉXICO, sirve de precio base para dicho remate las dos terceras partes del precio asignado al inmueble, sirviendo de base para el precio del remate la cantidad de DIEZ MILLONES NOVECIENTOS OCHENTA Y SIETE MIL DOSCIENTOS PESOS 00/100 M.N. hecho ya el descuento del veinte por ciento del valor del avalúo, y será postura legal la que cubra las dos terceras partes del precio asignado, en la inteligencia que el remate de referencia se llevará a cabo en el local del Juzgado Décimo Séptimo de lo Civil ubicado en Avenida Niños Héroes número ciento treinta y dos, Torre Sur Noveno piso, colonia Doctores, Alcaldía Cuauhtémoc, Código Postal 06720, Ciudad de México.
Ciudad de México, 24 de enero del 2025
LA SECRETARIA DE ACUERDOS
LIC. MÓNICA MIREYA FALCÓN NÚÑEZ
11 F-4162702 $185.84

JUZGADO DÉCIMO SÉPTIMO DE LO CIVIL
SECRETARÍA "A"
EXP. No. 121/2024
EDICTO No. 19

SE EMPLAZA A: JOSÉ ANTONIO MECALCO GUTIÉRREZ y ANTONIO OSCAR SALDÍVAR CARAPIA.
En cumplimiento a lo ordenado por auto de fecha DIEZ DE JULIO DEL AÑO DOS MIL VEINTICUATRO, dictado en los autos del juicio ORDINARIO CIVIL promovido por PÉREZ GUERRERO JUAN en contra de MECALCO GUTIÉRREZ JOSÉ ANTONIO Y SALDIVAR CARAPIA ANTONIO OSCAR. EL C. JUEZ INTERINO DEL JUZGADO DÉCIMO SÉPTIMO CIVIL DE PROCESO ESCRITO DE LA CIUDAD DE MÉXICO ORDENÓ EL SIGUIENTE AUTO: En la Ciudad de México a dos de febrero del año dos mil veinticuatro Con el escrito de cuenta, documentos y copias simples que se acompañan, fórmese expediente y regístrese en el libro de gobierno como corresponda, guárdese en el seguro del juzgado los documentos que acompaña, y con fundamento en lo dispuesto por el artículo 257 del Código de Procedimientos Civiles, se le previene para que haga una aclaración y la desahogue por escrito en el local de este Juzgado en días y horas hábiles. con respecto a que indique a que autoridades se deben de girar los oficios de localización del codemandado que indica, asimismo acredite fehacientemente mediante elementos suficientes de convicción el valor actual del inmueble materia del presente asunto, esto es para los efectos de poder fijar la competencia de la suscrita en razón de la cuantía, esto en términos de lo dispuesto por el artículo 59 de la Ley Orgánica del Tribunal Superior de Justicia de la Ciudad de México, además de que proporcione su nombre completo, fecha de nacimiento, Registro Federal de Contribuyentes, clave única de población, esto con fundamento en el artículo 17 de la LEY FEDERAL PARA LA PREVENCIÓN E IDENTIFICACIÓN DE OPERACIONES CON RECURSOS DE PROCEDENCIA ILÍCITA debiendo exhibir copias simples del escrito con el que desahogue la prevención para correr el debido traslado a la parte contraria. Teniendo un término de CINCO DÍAS para dicho fin, apercibido que en caso de no hacerlo, no se le dará curso a su demanda. Notifíquese. Lo proveyó y firma EL C. JUEZ INTERINO DEL JUZGADO DÉCIMO SÉPTIMO DE LO CIVIL DE PROCESO ESCRITO, Licenciado ROBERTO LÓPEZ MARTÍNEZ, ante la C. Secretaria de Acuerdos Licenciada MÓNICA MIREYA FALCÓN NÚÑEZ, que autoriza y da fe.- DOY FE- En la Ciudad de México a veintiséis de febrero del año dos mil veinticuatro. Vista la ratificación que antecede con la que se le tiene al promovente dando cumplimiento a lo dictado mediante proveído de fecha dieciséis de febrero en curso, por lo que se le tiene desahogando la prevención ordenada por auto de fecha dos de febrero en curso. dictándose auto admisorio en los términos siguientes: Se tiene por presentado a PÉREZ GUERRERO JUAN, por su propio derecho, demandando en la vía ORDINARIA CIVIL de MECALCO GUTIÉRREZ JOSÉ ANTONIO Y SALDIVAR CARAPIA ANTONIO OSCAR, las prestaciones que indica en su escrito inicial de de demanda, y con fundamento en los artículos 255, 256, 257 y demás relativos y aplicables del CÓDIGO DE PROCEDIMIENTOS CIVILES, se admite la demanda en la vía y forma propuestas; con las copias simples exhibidas de la demanda y demás documentos, córrase traslado y emplácese a la parte demandada, para que dentro del término de QUINCE DÍAS, produzcan su contestación, apercibidos que de no hacerlo se presumirán confesados los hechos de la demanda, apercibiendo a los demandados para que señalen domicilio dentro de esta jurisdicción territorial, y en caso de no hacerlo las subsecuentes notificaciones aún las de carácter personal le surtirán efectos por medio del Boletín Judicial en términos de lo dispuesto por el artículo 112 del Código de Procedimientos Civiles. Debiendo turnarse los presentes autos al C. Notificador adscrito por lo que respecta al emplazamiento del codemandado MECALCO GUTIÉRREZ JOSÉ ANTONIO. Y toda vez que se desconoce el domicilio para emplazar al codemandado SALDIVAR CARAPIA ANTONIO OSCAR gírense atentos oficios a la Comisión Federal de Electricidad (CFE), Servicio de Administración Tributaria (SAT), Instituto de Seguridad y de Servicios Sociales de los Trabajadores (ISSTE), Instituto Nacional de la Vivienda para los Trabajadores (INFONAVIT), Instituto Mexicano del Seguro Social e Instituto Nacional Electoral (INE) para los efectos de que proporcionen al suscrito los posibles domicilios en donde se pueda localizar el paradero del codemandado en cita. Por señalado el domicilio que indica para oír y recibir notificaciones, por autorizados los profesionistas que señala, en términos del artículo 112 párrafo cuarto del Código de Procedimientos Civiles para la Ciudad de México, quienes quedan facultados para interponer los recursos que procedan, ofrecer e intervenir en el desahogo de pruebas, intervenir en la diligenciación de exhortos, alegar en las audiencias, pedir se dicte sentencia para evitar la consumación del término de

SOLO CONSULTA

caducidad por inactividad procesal y realizar cualquier acto que resulte ser necesario para la defensa de los derechos del autorizante, pero no podrán sustituir o delegar dichas facultades en un tercero, por lo que dichos autorizados deberán exhibir su registro de cédula profesional ante la Primera Secretaria de Acuerdos de la Presidencia y del Pleno del Tribunal Superior de Justicia de la Ciudad de México de conformidad con el ACUERDO GENERAL NÚMERO 34-53/2004 emitido por el Pleno del Consejo de la Judicatura del Distrito Federal, junto con su cédula profesional en la primera diligencia en las que intervengan, en el entendido que de no hacerlo perderán las facultades referidas y quedarán únicamente autorizados para oír y recibir notificaciones; por autorizado al C. ABRAHAM MÁRQUEZ SÁNCHEZ, solo para oír y recibir notificaciones, siendo que no proporciona el número de su cédula profesional o carta de pasante. Se hace del conocimiento de las partes que el Tribunal Superior de Justicia de la Ciudad de México, motivado por el interés de que las personas que tienen algún litigio cuenten con otra opción para solucionar su conflicto, proporciona los servicios de mediación a través de su Centro de Justicia Alternativa, donde se les atenderá en forma gratuita, la mediación no es asesoría jurídica, El Centro se encuentra ubicado en Avenida Niños Héroes número 133 Colonia Doctores Delegación Cuauhtémoc, Ciudad de 06500 con el teléfono. Conmutador: 9156 4997. Unidad de Atención al Público; Ext. 111241 y 11242, Área Civil-Mercantil: Ext. 1111229, 1111228 y 1111227. Con correo electrónico centrodejusticia. alternativa@tsjcdmx.gob.mx. Por otra parte, en cumplimiento a lo ordenado en el Acuerdo como a los artículos 6° y 7° del Acuerdo General 27-17/2020. ambos emitidos por el Pleno del Consejo de la Judicatura de la Ciudad de México, en sesiones extraordinarias celebradas los días nueve de junio y veinticinco de mayo del dos mil veinte, se le previene a la parte demandada para que al momento de dar contestación a la demanda interpuesta en su contra proporcione y manifieste de manera expresa el correo electrónico, número telefónico o cualquier otro medio de comunicación electrónica, para la realización de notificaciones o citaciones personales bajo la modalidad que refiere el "Lineamiento para la práctica de Notificaciones Electrónicas en Materia Civil y Familiar del Tribunal Superior de Justicia de la Ciudad de México», con independencia de que la ley señale domicilio para el mismo efecto. Notifíquese. Lo proveyó y firma EL C. JUEZ INTERINO DEL JUZGADO DÉCIMO SÉPTIMO DE LO CIVIL DE PROCESO ESCRITO, Licenciado ROBERTO LÓPEZ MARTÍNEZ, ante la C. Secretaria de Acuerdos Licenciada MÓNICA MIREYA FALCÓN NÚÑEZ, que autoriza y da fe.- DOY FE. PRESTACIONES: A) Del Señor ANTONIO OSCAR SALDIVAR CARAPIA, quien es el titular registral, que ha operador en mi favor la PRESCRIPCIÓN POSITIVA del inmueble ubicado en Calzada Ignacio Zaragoza número 1052. Colonia Agrícola Pantitlán. Código postal 08100 Alcaldía Iztacalco, Ciudad de México, según Folio Real número 1390413 que exhibo como ANEXO MARCADO CON EL NÚMERO 1 UNO. B) Del Señor JOSÉ ANTONIO MECALCO GUTIERREZ, que ha operador en mi favor la PRESCRIPCIÓN POSITIVA del inmueble ubicado en Calzada Ignacio Zaragoza número 1052. Colonia Agrícola Pantitlán. código postal 08100 Alcaldía Iztacalco, Ciudad de México, según folio real número 1390413 que exhibo como ANEXO MARCADO CON EL NÚMERO 1 UNO. C) Como consecuencia de lo anterior, la DECLARACIÓN JUDICIAL en el sentido de que el bien inmueble sujeto a litigio es propiedad del que aquí suscribe en calidad de demandante. D) La correspondiente INSCRIPCIÓN en el Registro Público de la Propiedad y del Comercio, a efecto de hacer pública la sentencia que en su momento se dicte. E) El pago de los GASTOS Y COSTAS que se generen como consecuencia de la tramitación del juicio que nos ocupa. En la Ciudad de México, a diez de julio de dos mil veinticuatro. A sus autos el escrito de cuenta de la apoderado legal de la parte actora, vistas las manifestaciones que hace valer y a efecto de no dejar en estado de indefensión a los demandados de conformidad con lo dispuesto por el artículo 122 fracción II del Código Procesal Civil para el Distrito Federal hoy Ciudad de México, en virtud de que no se localizó registro del domicilio de los demandados JOSÉ ANTONIO MECALCO GUTIÉRREZ y ANTONIO OSCAR SALDÍVAR CARAPIA se ordena emplazarlos por edictos mismos que se mandan publicar por TRES VECES DE TRES EN TRES DÍAS tanto en el Boletín Judicial como en el periódico DIARIO IMAGEN a efecto de que los referidos demandados contesten la demanda entablada en su contra, interponga excepciones y defensas y haga valer lo que a su derecho convenga dentro del término de CUARENTA DÍAS, quedando a su disposición en la Secretaria de acuerdos el escrito inicial de demanda y anexos respectivos que integran las correspondientes copias de traslado y para los efectos de ley conducentes. Por lo anterior los edictos ordenado deberán contener una relación sucinta de la prestaciones reclamadas, así como del auto admisorio de demanda y demás relacionados.- NOTIFÍQUESE.- Lo proveyó y firma el C. Juez Interino Décimo Séptimo de lo Civil, Licenciado VÍCTOR IVÁN CHÁVEZ ROSEY, ante el C. Secretario de Acuerdos Licenciado ROBERTO LÓPEZ MARTÍNEZ, que autoriza y da fe. DOY FE.

Ciudad de México, 2 de agosto del 2024.

EL SECRETARIO DE ACUERDOS.

LIC. ROBERTO LÓPEZ MARTÍNEZ.

10-11-12 F-3310609 $4,413.00

JUZGADO DÉCIMO OCTAVO DE LO CIVIL
SECRETARÍA "A"
EXP. No. 879/2021
EDICTO No. 13

EMPLAZAMIENTO POR EDICTOS (A): ERNESTO HONORE BALLESTEROS BAHO.

EN EL JUICIO ESPECIAL HIPOTECARIO PROMOVIDO POR BANCO DEL BAJÍO, S.A. INSTITUCIÓN DE BANCA MÚLTIPLE, EN CONTRA DE ERNESTO HONORE BALLESTEROS BAHO, EXPEDIENTE 879/2021. EL C. JUEZ DÉCIMO OCTAVO DE LO CIVIL DE ESTA CIUDAD LICENCIADO MARCIAL ENRIQUE TERRÓN PINEDA POR AUTOS DE FECHAS TRES Y DOCE DE DICIEMBRE AMBOS DE DOS MIL VEINTICUATRO ORDENÓ EMPLAZAR AL DEMANDADO ERNESTO HONORE BALLESTEROS BAHO MEDIANTE EDICTOS QUE SERÁN PUBLICADOS EN EL BOLETÍN JUDICIAL Y EN EL PERIÓDICO «EL SOL DE MÉXICO» POR TRES VECES DE TRES EN TRES DÍAS DEBIENDO MEDIAR ENTRE CADA PUBLICACIÓN DOS DÍAS HÁBILES, HACIÉNDOLE SABER QUE SE LE CONCEDE EL TÉRMINO DE CUARENTA DÍAS PARA QUE SE MANIFIESTE EN RELACIÓN CON LA DEMANDA INCOADA EN SU CONTRA, EN EL ENTENDIDO DE QUE LAS COPIAS DE TRASLADO SE ENCUENTRAN A SU DISPOSICIÓN EN LA SECRETARIA «A» DE ESTE JUZGADO, TERMINO EL ANTES SEÑALADO EN EL QUE SE ENCUENTRAN INCLUIDOS LOS QUINCE DÍAS QUE LA LEY LE CONCEDE PARA DAR CONTESTACIÓN A LA DEMANDA INCOADA EN SU CONTRA, ASÍ COMO QUE EL TÉRMINO SEÑALADO EN PRIMER TÉRMINO COMENZARA A TRANSCURRIR A PARTIR DEL DÍA SIGUIENTE DE LA ÚLTIMA PUBLICACIÓN DE EDICTOS.- LO ANTERIOR AL TENOR LITERAL DEL SIGUIENTE PROVEÍDO QUE EN LO CONDUCENTE DICE: CIUDAD DE MÉXICO, CUATRO DE FEBRERO DE DOS MIL VEINTIDÓS.- A SU EXPEDIENTE 879/2021 EL ESCRITO DE CUENTA DEL APODERADO DE LA PARTE ACTORA, COMO SE SOLICITA, SE PRECISA EL NOMBRE DEL DEMANDADO ASENTADO EN EL AUTO ADMISORIO DE DEMANDA PARA QUEDAR COMO ERNESTO HONORE BALLESTEROS BAHO, LO ANTERIOR CON LA FINALIDAD DE EVITAR FUTURAS NULIDADES Y PARA LOS EFECTOS LEGALES A QUE HAYA LUGAR. NOTIFÍQUESE. LO PROVEYÓ Y FIRMA EL C. JUEZ DÉCIMO OCTAVO DE LO CIVIL, LICENCIADO MARCIAL ENRIQUE TERRÓN PINEDA, ANTE LA C. SECRETARIA DE ACUERDOS "A" LICENCIADA KARLA JACKELINE ÁLVAREZ FIGUEROA, CON QUIEN ACTÚA Y DA FE. DOY FE. Y AUTO ADMISORIO QUE DICE: CIUDAD DE MÉXICO, TRECE DE DICIEMBRE DE DOS MIL VEINTIUNO. A SU EXPEDIENTE 879/2021, EL

SOLO CONSULTA SOLO CONSULTA SOLO CONSULTA

ESCRITO DE CUENTA, "...", SE TIENE AL PROMOVENTE DESAHOGANDO LA PREVENCIÓN ORDENADA EN AUTOS, POR LO QUE SE PROVEE EL ESCRITO INICIAL, COMO SIGUE: SE TIENE POR PRESENTADO A VÍCTOR MANUEL CISNEROS MORALES, OSTENTÁNDOSE COMO APODERADO DE BANCO DEL BAJÍO, S.A., INSTITUCIÓN DE BANCA MÚLTIPLE, "..." DEMANDANDO EN LA VÍA ESPECIAL HIPOTECARIA DE ERNESTO HONORE BALLESTROS BAHO, LAS PRESTACIONES QUE SE RECLAMAN EN SU ESCRITO DE DEMANDA POR LOS MOTIVOS QUE INDICA. CON FUNDAMENTO EN LO DISPUESTO POR LOS ARTÍCULOS 470 Y 471 Y DEMÁS RELATIVOS DEL CÓDIGO DE PROCEDIMIENTOS CIVILES, SE ADMITE LA DEMANDA EN LA VÍA Y FORMA PROPUESTA, Y CON LAS COPIAS SIMPLES EXHIBIDAS EMPLÁCESE A LA PARTE DEMANDADA PARA QUE DENTRO DEL TÉRMINO DE QUINCE MÁS NUEVE DÍAS, EN RAZÓN DE LA DISTANCIA, PRODUZCA SU CONTESTACIÓN A LA DEMANDA O EN SU CASO OPONGAN LAS EXCEPCIONES A QUE SE REFIERE EL PRIMERO DE LOS NUMERALES ANTES CITADOS, CON EL APERCIBIMIENTO QUE DE NO HACERLO SE PRESUMIRÁN CONFESADOS DE LOS HECHOS PROPIOS DE LA DEMANDA QUE SE DEJEN DE CONTESTAR ATENTO AL ARTÍCULO 271 DEL CÓDIGO DE PROCEDIMIENTOS CIVILES. ASIMISMO, TÉNGASE A LA PARTE ACTORA OFRECIENDO PRUEBAS DE SU PARTE, LAS QUE SE RESERVAN DE PROVEER HASTA SU MOMENTO PROCESAL OPORTUNO. "...", EN ACATAMIENTO A LOS NUMERALES 149, 150, 152 Y 159 DE LA LEY ORGÁNICA DE ESTE TRIBUNAL SE HACE DEL CONOCIMIENTO DE LOS CONTENDIENTES LO DISPUESTO EN EL ARTÍCULO 28 DEL REGLAMENTO DEL SISTEMA INSTITUCIONAL DE ARCHIVOS DEL TRIBUNAL SUPERIOR DE JUSTICIA Y DEL CONSEJO DE LA JUDICATURA DE ESTA CIUDAD QUE A LA LETRA DICE: -"EN ASUNTOS NUEVOS, EL JUZGADOR, EN EL AUTO ADMISORIO QUE SE SIRVA DICTAR EN EL EXPEDIENTE, HARÁ DEL CONOCIMIENTO DE LAS PARTES QUE UNA VEZ QUE CONCLUYA EL ASUNTO, SE PROCEDERÁ A LA DESTRUCCIÓN DEL MISMO, EN EL TÉRMINO QUE SE SEÑALA EN EL TERCER PÁRRAFO DEL PRESENTE ARTICULO. EN ASUNTOS EN TRÁMITE, UNA VEZ CONCLUIDO EL JUICIO, EL JUZGADOR PROVEERÁ LO CONDUCENTE PARA HACER SABER A LAS PARTES QUE EL EXPEDIENTE SERÁ DESTRUIDO EN EL TÉRMINO QUE SE SEÑALA EN EL TERCER PÁRRAFO DEL PRESENTE ARTÍCULO LAS PARTES INTERESADAS QUE HAYAN PRESENTADO PRUEBAS, MUESTRAS Y DOCUMENTOS EN LOS JUICIOS YA CONCLUIDOS Y SE ORDENE SU DESTRUCCIÓN DEBERÁ ACUDIR AL JUZGADO EN EL QUE SE RADICÓ EL JUICIO A SOLICITAR LA DEVOLUCIÓN DE SUS DOCUMENTOS, DENTRO DEL TÉRMINO DE SEIS MESES CONTADOS A PARTIR DE LA RESPECTIVA NOTIFICACIÓN". NOTIFÍQUESE. LO PROVEYÓ Y FIRMA EL C. JUEZ DÉCIMO OCTAVO DE LO CIVIL, LICENCIADO MARCIAL ENRIQUE TERRÓN PINEDA, ANTE LA C. SECRETARIA DE ACUERDOS "A" LICENCIADA KARLA JACKELINE ÁLVAREZ FIGUEROA, CON QUIEN ACTÚA Y DA FE. DOY FE. CONSTE. DOY FE.

Ciudad de México, 7 de febrero del 2025
LA SECRETARIA DE ACUERDOS "A"
LIC. KARLA JACKELINE ÁLVAREZ FIGUEROA
6-11-14 F-15018894 $1,967.28

JUZGADO DÉCIMO NOVENO DE LO CIVIL
EXP. No. 53/2018
EDICTO No. 3

A: ARIOSTO DE DIOS MORALES.

En los autos del juicio EJECUTIVO MERCANTIL, promovido por MEXARREND, S.A., PROMOTORA DE INVERSIÓN DE C.V., en contra de CORPORATE ENERGY MASTER, S.A. DE C.V., GRUPO DIARQCO, S.A. DE C.V., DE DIOS MORALES JORGE, DE DIOS MORALES ARIOSTO y VIGIL SILVA RAMIRO, expediente número 53/2018. El C. Juez dictó un auto que a la letra dice: Ciudad de México, a treinta y uno de Enero del año dos mil veinticinco. Agréguese a los autos del expediente 53/2018, el escrito ... presentado por el apoderado de la parte actora... como lo solicita y con fundamento en la fracción VIII del artículo 1055 del Código de Comercio, y a fin de dar cumplimiento al auto de mandamiento en forma de fecha uno de febrero del año dos mil dieciocho, requiérase al codemandado ARIOSTO DE DIOS MORALES, mediante edictos que deberán publicarse en el Boletín Judicial por tres días consecutivos, así como se deberá de fijar en los estrados del Juzgado la Cédula de Notificación correspondiente, para el efecto de que el codemandado en cita, dentro del término de OCHO DÍAS HÁBILES, proceda a hacer pago de la cantidad de $27'607,536.00 (VEINTISIETE MILLONES SEISCIENTOS SIETE MIL QUINIENTOS TREINTA Y SEIS PESOS 00/100 M.N.), por concepto de suerte principal, contenida en el auto antes referido o señale bienes para embargo, apercibida que de no hacerlo dentro del término concedido, pasará el derecho a la parte actora para señalar bienes para embargo, con fundamento en lo dispuesto por el artículo 535 del Código de Procedimientos Civiles de aplicación supletoria a la materia mercantil...

LA SECRETARIA DE ACUERDOS "A"
LIC. ARACELI LAURA CABRERA SÁNCHEZ
10-11-12 F-8558849 $637.62

JUZGADO VIGÉSIMO DE LO CIVIL
EXP. No. 690/21
EDICTO No. 6

En los autos del Juicio ESPECIAL HIPOTECARIO del expediente 690/21 promovido por SCOTIABANK INVERLAT, S.A. INSTITUCIÓN DE BANCA MÚLTIPLE, GRUPO FINANCIERO SCOTIABANK INVERLAT en contra de CARTOGRAF, SA. DE C.V., E INMUEBLES CORPORATIVOS GRÁFICOS, S.A. DE C.V., existen entre otras constancias que en su parte conducente dicen: Ciudad de México, a veinticuatro de enero del año dos mil veinticinco. A sus autos el escrito de cuenta presentado por la apoderada legal de la parte actora... EMPLÁCESE A LAS CODEMANDADAS CARTOGRAF, S.A. de C.V. e INMUEBLES CORPORATIVOS GRÁFICOS, S.A. de C.V., a través de la publicación de EDICTOS que se publicarán en el boletín judicial; en el «DIARIO IMAGEN», y en el periódico de mayor circulación en el Estado de Aguascalientes por tres veces, de tres en tres días, debiendo mediar entre cada publicación dos días hábiles, en términos del auto admisorio de fecha primero de octubre del dos mil veintiuno, debiendo comparecer dichas codemandadas, a este juzgado en un término de TREINTA DÍAS HÁBILES, a partir de la última publicación, para recoger las copias de traslado de la demanda y sus anexos. A partir del día siguiente de tal término comenzará a correr el término de los QUINCE DÍAS MÁS DOS DÍAS en razón de distancia, para producir sus respectivas contestaciones de demanda. Asimismo, podrán recoger las copias de traslado en la Secretaria de este Juzgado, ubicado en el DOMICILIO: AV. NIÑOS HÉROES NÚMERO 132, DÉCIMO PISO TORRE SUR, COLONIA DOCTORES, DELEGACIÓN CUAUHTÉMOC, CIUDAD DE MÉXICO, C.P. 06720, en la inteligencia que el término de quince días más dos días por razón de distancia, comenzará a correr al día siguiente de los treinta días a que se ha hecho referencia...EN LA CIUDAD DE MÉXICO A PRIMERO DE OCTUBRE DE DOS MIL VEINTIUNO...Con el escrito de cuenta y demás anexos, fórmese expediente y registrase bajo el número 690/2021, en el Libro de Gobierno con fundamento en lo dispuesto en los articulos 95 y 470, del Código de Procedimientos Civiles. Guárdense en el seguro del juzgado el documento que se acompaña como base de la acción, consistentes en: Un contrato de crédito simple en copia certificada; Una Escritura número 64,974 otorgado ante la fe del Notario Público número 27 del Estado de Aguascalientes en copia certificada; un anexo identificado como "CONFIRMACIÓN DE INSCRIPCIÓN" en copia certificada; una Escritura número 34,803 otorgado ante la fe del Notario Público número 47 del Estado de Aguascalientes en copia certificada; una Escritura número 34,804 otorgado ante la fe del Notario Público número 47 del Estado de Aguascalientes. en copia certificada; una Escritura número 34,805 otorgado ante la fe del Notario Público número 47 del Estado de Aguascalientes en copia certificada; una Escritura número 34,806 otorgado ante la fe del Notario Público número 47 del Estado de Aguascalientes en copia certificada; una copia certificada de contrato de prenda sin transmisión de posesión; tres convenios modificatorios en copia certificada; una carta dé confirmación de disposición en copia certificada;

SOLO CONSULTA

un escrito de diez de septiembre de dos mil veintiuno; una copia simple y un Testimonio de escritura 44,225 otorgado ante la fe del Notario Público número 83 de la Ciudad de México. Por presentados a SALOMÓN BORBON FLORES, CECILIA GODÍNEZ REYES Y SEBASTIÁN LÓPEZ RODRÍGUEZ en su carácter de apoderados de SCOTIABANK INVERLAT, S.A. INSTITUCIÓN DE BANCA MÚLTIPLE, GRUPO FINANCIERO SCOTIABANK INVERLAT personalidad que se les reconoce en términos del testimonio notarial 27,253 otorgada ante la fe del Notario Público número 223 de la Ciudad de México, señalando y correo electrónico domicilio procesal el que indica. En cuanto a tener por autorizados a los Licenciado en Derecho que indica, en términos del párrafo cuarto, del artículo 112 del Código de Procedimientos Civiles, una vez que acudan al local de este Juzgado a registrar su Cédula Profesional, o bien, acrediten su registro ante la Primera Secretarla de Acuerdos de la Presidencia de este Tribunal, se acordará lo procedente, quedando únicamente autorizados para oír y recibir notificaciones e imponerse de los autos; por autorizadas a las personas para los efectos que refiere. Por lo que hace al acceso al Sistema Integral para la Consulta de Resoluciones (SICOR) una vez que proporcione el número de folio se acordará lo conducente. DEMANDANDO de CARTOGRAF, S.A. DE C.V. Y DE INMUEBLES CORPORATIVOS GRÁFICOS S.A. DE C.V., POR CONDUCTO DE QUIENES LEGALMENTE LAS REPRESENTE las prestaciones contenidas en el escrito de cuenta, de acuerdo lo dispuesto por los articulos 468,470,471 y 479 y demás relativos del Código de Procedimientos Civiles y por el diverso 59, de la Ley Orgánica ambos de la Ciudad de México, SE ADMITE A TRAMITE LA DEMANDA en la vía ESPECIAL HIPOTECARIA. Por ofrecidas las pruebas que relaciona reservando proveer su admisión para el momento procesal oportuno. Con las copias simples exhibidas selladas y cotejadas córrase traslado a los demandados y empláceseles para que dentro del término de QUINCE DÍAS HÁBILES, MAS DOS DÍAS MAS EN RAZÓN DE LA DISTANCIA, por darse los supuestos a que alude el artículo 134 del Código en Cita, (tomando en consideración que existe una distancia entre el Estado de Aguascalientes a esta Ciudad es de 494.9 Kilómetros, según la página de Internet https:llwww.google.com/search?q=dlstancia+entre+ciudad+de+mexico+y+aguascalientes&rlz=1C1GCEU_esMX822MX822&oq =DISTANCIA+ENTRE+LA+CIUDAD+DE+MEXICO+ Y+AGUASCALI&aqs=chrome.1.69l57j0i22i30.13343J1j7&sourceid=chrome&i e=UTF-8),produzcan su contestación oponiendo únicamente las excepciones y defensas a que alude el artículo 470, del Código citado, apercibidos que de no hacerlo, se tendrá por ciertos los hechos de la demanda, con fundamento en el artículo 271, del Código precitado, siguiéndose el juicio en su rebeldía; debiendo ser precisos en sus hechos, anexando todos los documentos que sean fundatorios o prueba de las excepciones que oportunamente llegare a esgrimir debidamente relacionadas, debiendo ofrecer las pruebas que estime pertinentes, relacionándolas con los hechos que pretende probar, con fundamento en el artículo 471, de ley en cita, así como los nombres, apellidos y domicilio de los testigos a quienes les constaren los hechos que fueren materia de la litis. Visto que el domicilio de los demandados se encuentra fuera de esta jurisdicción, con los insertos necesarios y con fundamento en el artículo 105 del Código Procesal Civil, gírese atento exhorto al C. JUEZ DE PRIMERA INSTANCIA COMPETENTE EN MATERIA CIVIL EN AGUASCALIENTES, ESTADO DE AGUASCALIENTES para que en auxilio a las labores de este juzgado, ordene cumplimentar el presente proveído, previniendo a los demandados, para que en el escrito de contestación autoricen a los profesionales o personas que le representen y señale domicilio para oír y recibir notificaciones dentro de esta jurisdicción. APERCIBIDOS que de no hacerlo, las Subsecuentes notificaciones, aún las de carácter personal, le surtirán por Boletín Judicial con fundamento en el precepto 637, del Código de Procedimiento Civiles, asimismo, para que en cumplimiento a lo ordenado en el artículo 470, 479 y 480 del Código de Procedimientos Civiles, gire oficio al Registro Público de la Propiedad y de Comercio. A efecto de inscribir la demanda, en los folios reales 372195, 372197, 372199, 372200 y 478211 debiéndose acreditar, el tramite realizado por los Interesados, Remitiéndole para tal fin las coplas certificadas de las constancias necesarias para dicho trámite previa la exhibición del recibo de pago correspondiente. Se faculta al C. Juez exhortado para que acuerde promociones y en general emita todos los acuerdos tendientes al cumplimiento de la diligencia encomendada; Se otorga a la parte actora el plazo de SESENTA DÍAS HÁBILES, para su trámite, quien en el término de TRES DÍAS, contados a partir de la fecha que lo reciba, acredite haberlo, presentado ante la autoridad exhortada y devolverlo a la suscrita una vez diligenciado, en igual término; apercibida que de no cumplir con lo anterior en el lapso señalado, se le impondrá una multa por la cantidad de $8,962.00 (OCHO MIL NOVECIENTOS SESENTA Y DOS PESOS 00/100 M.N.) que equivale a cien unidades de medida y actualización, a razón de $89.62 (OCHENTA Y SEIS PESOS 88/100 M.N.) valor que corresponde a la Unidad de Medida y Actualización (UMA) correspondiente al año dos mil veintiuno, de acuerdo al Instituto Nacional de Estadística y Geografía (INEGI), que es la referencia económica en pesos aplicables de conformidad con lo que establece el artículo 2º Transitorio del decreto por el que se declara reformadas y adicionadas diversas disposiciones de la Constitución Política de los Estados Unidos Mexicanos. Con fundamento en lo dispuesto por el artículo 109, del ordenamiento multicitado, quedando el exhorto a disposición de la parte actora. se requiere al actor para que en el término de TRES DÍAS contados a partir de que surta efectos el presente proveído y al demandado en el mismo término a partir de la fecha del emplazamiento, otorguen su consentimiento por escrito para restringir el acceso público a su información confidencial, en el entendido de que su omisión a desahogar dicho requerimiento, establecerán su negativa para que dicha información sea pública. 4.- Finalmente, atento a lo dispuesto, en los articulas 26, 28 y demás relativos y aplicables del Reglamento del Sistema institucional de Archivos del Consejo de la Judicatura del Tribunal Superior de Justicia de la Ciudad de México, los interesados quedarán obligados a solicitar la devolución de los documentos, pruebas y muestras allegadas al juicio, dentro de los seis meses posteriores a que surta efectos la notificación de que el juicio ha concluido, de lo contrario, se procederá a la destrucción del expediente respectivo y todos los documentos allegados al sumario. NOTIFÍQUESE. LO PROVEYÓ Y FIRMA LA C. JUEZ VIGÉSIMO DE LO CIVIL DE PRIMERA INSTANCIA, DOCTORA YOLANDA MORALES ROMERO ANTE LA SECRETARIA DE ACUERDOS «B LICENCIADA CLAUDIA LETICIA ROVIRA MARTÍNEZ, QUIEN DA FE. DOY FE.

Ciudad de México, 4 de febrero del 2025
EL SECRETARIO DE ACUERDOS "B" DEL JUZGADO VIGÉSIMO DE LO CIVIL DE PROCESO ESCRITO DEL PODER JUDICIAL DE LA CIUDAD DE MÉXICO
MTRO. DAVID LÓPEZ MORA
6-11-14 F-4772203 $4,159.35

JUZGADO VIGÉSIMO TERCERO DE LO CIVIL
EXP. No. 1329/2023
EDICTO No. 9

ANTE ESTE JUZGADO VIGÉSIMO TERCERO DE LO CIVIL DE LA CIUDAD DE MÉXICO, SE RADICA EL JUICIO ORDINARIO CIVIL, PROMOVIDO POR JUÁREZ SANTILLÁN EDMUNDO, EN CONTRA DE SUCESIÓN A BIENES DE FIDENCIA RODRÍGUEZ DELGADO TAMBIÉN CONOCIDA COMO FIDENSIA RODRÍGUEZ DELGADO Y VICTORIA CHÁVEZ RODRÍGUEZ, EXPEDIENTE NÚMERO 1329/2023, LA C. JUEZ INTERINA DICTÓ UN AUTOS QUE A LA LETRA DICEN: En la Ciudad de México, a cinco de febrero de dos mil veinticinco.- A sus autos el escrito presentado «...y toda vez que se ha dado cumplimiento a lo establecido por el artículo 122 fracción II del Código de Procedimientos Civiles para la Ciudad de México, sin obtener resultados favorables para la localización del domicilio de la parte codemandada Victoria Chávez de Rodríguez, como se solicita en el de cuenta y de conformidad al precepto legal ya citado se ordena notificar a la codemandada Victoria Chávez de Rodríguez, por edictos los cuales deberán de publicarse POR TRES VECES DE TRES EN TRES DÍAS en el Boletín Judicial

SOLO CONSULTA
SOLO CONSULTA
SOLO CONSULTA

así como en el periódico «La Razón», en los que se deberá de agregar un extracto del auto admisorio de la demandada, haciéndole saber a la parte codemandada que se le concede el término de TREINTA DÍAS para que comparezca al local de este Juzgado, ubicado en Niños Héroes número 132, Torre Norte, segundo piso, Colonia Doctores, C.P. 06720, Alcaldía Cuauhtémoc, Ciudad de México, a recoger las copias de traslado correspondientes, asimismo que cuenta con el término de QUINCE DÍAS. para dar contestación a la demanda incoada en su contra y oponga las excepciones y defensas que en derecho le corresponda, apercibida que en caso de no dar contestación a la demandada, el juicio de seguirá en su rebeldía y todas las notificaciones incluyendo las de carácter personal le surtirán mediante Boletín Judicial, con fundamento en el artículo 271 y 637 del Código de Procedimientos Civiles para la Ciudad de México. NOTIFÍQUESE.- Lo proveyó y firma la C. Juez Interina del Juzgado Vigésimo Tercero Civil de Proceso Escrito Licenciada OLGA ARGUELLO VELASCO, quien actúa la Secretaria de Acuerdos, Licenciada LOURDES REGINA GERMAN, con quien actúa y da fe. Ciudad de México, veintidós de enero de dos mil veinticuatro. Agréguese a sus autos el escrito presentado por LA PARTE ACTORA, por su propio derecho, se tiene por desahogada en sus términos la prevención ordenada en actuaciones y se provee el escrito de demanda en los siguientes términos: Se tiene por presentado a EDMUNDO JUÁREZ SANTILLÁN, en su carácter de parte actora por su propio derecho, demandando en la vía ORDINARIA CIVIL en ejercicio de la acción real de prescripción positiva adquisitiva, en contra de SUCESIÓN A BIENES DE LA SEÑORA FIDENCIA RODRÍGUEZ DELGADO, también conocida como FIDENSIA RODRÍGUEZ DELGADO Y VICTORIA CHÁVEZ RODRÍGUEZ, en su calidad de demandada, y las prestaciones que se indican. Con fundamento en los artículos 255, 256 y demás relativos y aplicables del Código de Procedimientos Civiles, reformado el diez de septiembre de dos mil nueve, se admite a trámite la demanda en la vía y forma propuesta, y con la entrega de las copias de la misma demanda y la de los documentos exhibidos, debidamente requisitadas, córrase traslado y emplácese a los demandados para que produzcan su contestación dentro del término de QUINCE DÍAS, apercibidos que de no hacerlo se tendrán por presuntivamente confesos de los hechos propios que se dejen de contestar. Se le tiene señalando domicilio para oír y recibir notificaciones, se le tiene proporcionando correos electrónicos y números telefónicos; por autorizados en términos del párrafo cuarto párrafo del artículo 112 del Código de Procedimientos Civiles para el Distrito Federal, aplicable para la Ciudad de México. a los Licenciados en Derecho que refiere, cuyos números de cédula profesionales se apuntan, quienes en su primera intervención deberán justificar el legal ejercicio de la profesión, apercibidos que de no hacerlo perderán las facultades previstas por el invocado precepto en perjuicio de su autorizante quedando únicamente autorizados para oír y recibir notificaciones, documentos e imponerse de autos; sólo para estos últimos efectos, se tienen por autorizadas a las demás personas mencionadas...» NOTIFÍQUESE. LO PROVEYÓ Y FIRMA. EL C. JUEZ INTERINO DEL JUZGADO VIGÉSIMO TERCERO DE PROCESO ESCRITO LICENCIADO JUAN CARLOS LÓPEZ GONZÁLEZ, ANTE LA C. SECRETARIA CONCILIADORA LICENCIADA MARÍA DELFINA TRUJILLO CORTÉS CON QUIEN ACTÚA Y DA FE. DOY FE.
Ciudad de México, 18 de febrero del 2025
LA SECRETARIA DE ACUERDOS "A" DEL JUZGADO VIGÉSIMO TERCERO DE LO CIVIL
LIC. LOURDES REGINA GERMAN
11-14-19 F-6539423 $1,889.85

JUZGADO VIGÉSIMO CUARTO DE LO CIVIL
EXP. No. 324/2023
EDICTO No. 115-G

A: JOSE LUIS MONTERRUBIO SPARGO O ESPARGO
En los autos del juicio ORDINARIO CIVIL, promovido por MARTINEZ CASTILO ROSA, en contra de C. DIRECTOR DEL REGISTRO PÚBLICO DE LA PROPIEDAD Y DE COMERCIO DE LA CIUDAD DE MÉXICO Y JOSE LUIS de MONTERRUBIO SPARGO O ESPARGO, número expediente 324/2023, el C. Juez Vigésimo Cuarto de lo Civil de esta Ciudad, dictó auto de fecha doce de agosto, del año dos mil veinticuatro, que en su parte conducente dice: emplácese a la misma, por medio de edictos, haciéndole saber que deberá presentarse a éste juzgado dentro del término de treinta días hábiles siguientes a la publicación del último edicto, a recibir las copias de traslado para dar contestación a la demanda dentro del plazo de quince días, el que empezará a contar a partir del día hábil siguiente al del que reciban el mismo traslado, y para el supuesto de no comparecer a recibir para dichas copias, el plazo concedido para producir su contestación iniciará a partir del día hábil siguiente al de la fecha de fenecimiento de los treinta días de referencia, es decir, a partir del trigésimo primer día; al efecto, quedan a su disposición en la Secretaría «B» las mencionadas copias de traslado.
Ciudad de México, 14 de agosto de 2024
EL SECRETARIO DE ACUERDOS "B"
LIC. OMAR GARCÍA REYES
6-11-14 GRATUITO DGRT

JUZGADO VIGÉSIMO CUARTO DE LO CIVIL
EXP. No. 986/2023
EDICTO No. 116-G

A: JESUS BORJAS PEDROZA Y VIRGINIA BORJAS PEDROZA
En los autos del juicio ORDINARIO CIVIL, promovido por URIBE GARCIA ALEJANDRA, en contra de C. DIRECTOR DEL REGISTRO PUBLICO DE LA PROPIEDAD Y DE COMERCIO DE LA CIUDAD DE MÉXICO, BORJAS PEDROZA JESUS Y BORJAS PEDROZA VIRGINIA, expediente 986/2023, el C. Juez Vigésimo Cuarto de lo Civil de esta Ciudad, dictó sentencia de fecha doce de diciembre del dos mil veinticuatro, que en su parte conducente dice: PRIMERO. Ha sido procedente la Vía Ordinaria Civil ejercitada, en donde la parte actora ALEJANDRA URIBE GARCÍA acreditó sus pretensiones; en tanto que el codemandado C. DIRECTOR DEL REGISTRO PUBLICO DE LA PROPIEDAD Y DE COMERCIO DE LA CIUDAD DE MEXICO opuso excepciones y defensas y los codemandados JESUS BORJAS PEDROZA Y VIRGINIA BORJAS PEDROZA, Se condujo en rebeldía; y, en consecuencia. SEGUNDO. Como lo reclamó en sus prestaciones marcadas con los numerales I, II y IV de su escrito inicial de demanda, se declara que ha operado a favor de la parte actora, ALEJANDRA URIBE GARCÍA, la prescripción positiva del inmueble que registralmente se encuentra inscrito como INMUEBLE UBICADO EN CALLE CECILIO ROBELO, DEPARTAMENTO 14 (catorce), EDIFICIO 155 (ciento cincuenta y cinco), ENTR. «D», COLONIA JARDIN BALBUENA, DELEGACIÓN VENUSTIANO CARRANZA, CIUDAD DE MEXICO. DENOMINACION: CONJ. HAB. PRESIDENTE KENNEDY ARTES GRAFICAS, con las siguientes medidas y colindancias: al Poniente.- 1.05 m con vestíbulo 1.95 m con cubo de luz 3.00 m con cubo de luz, NORTE.- 4.90 con DEPTO. 15 1.90 M con vestíbulo y 3.00M, con cubo de luz, SUR 3.725 y 3.725 M con Depto15 de la entrada C y 2.35M con ducto de ventilación, Arriba con la azotea del edificio, Abajo con depto.10 y actualmente se identifica como INMUEBLE UBICADO EN CALLE CECILIO ROBELO, DEPARTAMENTO 14 (catorce), EDIFICIO 155 (ciento cincuenta y cinco), ENTR. «D», COLONIA JARDIN BALBUENA, ALCALDIA VENUSTIANO CARRANZA, CIUDAD DE MEXICO, DENOMINACION: CONJ. HAB. PRESIDENTE KENNEDY ARTES GRAFICAS; con las siguientes medidas y colindancias: SUPERFICIE 46.454 (cuarenta y seis punto cuatrocientos cincuenta y cuatro) METROS CUADRADOS, AL PONIENTE: 1.05 (uno punto cero cinco) Metros CON VESTIBULO 1.95 (uno punto noventa y cinco) Metros CON CUBO DE LUZ 3.00 (tres punto cero cero) metros CON CUBO DE LUZ, AL NORTE: 4.90 (cuatro punto noventa) metros CON DEPTO. 15 (quince), 1.90 (uno punto noventa) metros CON VESTIBULO y 3.00 (tres punto cero cero) metros CON CUBO DE LUZ, AL SUR: 3.725 (tres punto setecientos veinticinco) y 3.725 (tres punto setecientos veinticinco) metros CON DEPTO. 15 (quince) DE LA ENTRADA C. y 2.35 (dos punto treinta y cinco) metros CON DUCTO DE VENTILACION, AL PONIENTE: 6.00 (seis punto cero cero) metros, CON FACHADA PRINCIPAL, ARRIBA: CON LA AZOTEA DEL EDIFICIO y ABAJO: CON DEPTO10 (diez); inscrito en el FOLIO REAL NUMERO 365524, por lo que una vez que la presente resolución cause ejecutoria. TERCERO. En consecuencia de

SOLO CONSULTA
SOLO CONSULTA
SOLO CONSULTA

lo anterior y como se relama en la prestación III, se condena al Registro Público de la Propiedad y del Comercio de la Ciudad de México, con fundamento en los artículos 3030 y 3033 fracción II, del Código Civil, ordene la cancelación total de la inscripción que aparece a favor de que se encuentra a nombre del demandado JESUS BORJAS PEDROZA; y se sirva inscribir la presente sentencia, en donde se declara procedente la prescripción positiva a favor de la parte actora ALEJANDRA URIBE GARCÍA en el FOLIO REAL NUMERO 365524, la cual le servirá de título de propiedad, tal y como lo prevé el artículo 1157 y 3033, ambos del Código Civil para esta Ciudad de México y deberá constar únicamente como antecedente el anterior asiento registral para efectos del correspondiente tracto sucesivo, debiendo en su caso realizar los trámites administrativos que correspondan para la anotación correspondiente, en término de las facultades que le otorga la ley y el reglamento Registral. CUARTO. No se hace condena en costas en la presente instancia. QUINTO. NOTIFIQUESE a los codemandados JESUS BORJAS PEDROZA Y VIRGINIA BORJAS PEDROZA, los puntos resolutivos de la presente resolución, en los términos del artículo 639 del Código Procesal Civil, en el Boletín Judicial, por dos veces de tres en tres días.
Ciudad de México, 15 de enero de 2025
EL SECRETARIO DE ACUERDOS "B"
LIC. OMAR GARCÍA REYES
6-11 GRATUITO DGRT

JUZGADO VIGÉSIMO QUINTO DE LO CIVIL
SECRETARÍA "A"
EXP. No. 933/2024
EDICTO No. 5

En los autos del juicio ORDINARIO CIVIL PROMOVIDO POR MATA BERNAL MARÍA DEL CARMEN QUIEN TAMBIÉN UTILIZA EL NOMBRE DE MATA BERNAL DE ABREU MARÍA DEL CARMEN EN CONTRA DE MIGUEL MILLÁN RODRÍGUEZ, EXP 933/2024 mediante auto dictado en fecha siete de enero del año dos mil veinticinco, ordeno lo siguiente: Ciudad de México a siete de enero del año dos mil veinticinco. Agréguese ...toda vez que manifiesta no contar con mayores datos de identificación del demandado MIGUEL MILLAN RODRIGUEZ para que las diversas instituciones-... pudiesen localizar su domicilio conforme a lo solicitado ...en consecuencia como lo solicita ...se ordena emplazar a juicio al demandado por medio de edictos que se publiquen por TRES VECES DE TRES EN TRES DÍAS en el Boletín Judicial y en el periódico LA CRÓNICA», debiendo mediar entre cada publicación DOS DÍAS HÁBILES, haciéndole saber que debe presentarse al local de éste juzgado dentro del término de TREINTA DÍAS para que se imponga de las actuaciones y contesten la demanda interpuesta en su contra, quedando a su disposición las copias de traslado correspondientes en la Secretaria de éste Juzgado, ...Doy Fe. Ciudad de México a veintiséis de agosto del año dos mil veinticuatro. Con el escrito de cuenta, ...Por presentado a la C. MARÍA DEL CARMEN MATA BERNAL quien también utiliza el nombre de MARÍA DEL CARMEN MATA BERNAL DE ABREU por su propio derecho se le tiene demandando en la VÍA ORDINARIA CIVIL del C. MIGUEL MILLÁN RODRÍGUEZ, las prestaciones que indica en el ocurso de cuenta, ...se admite la demanda en la vía y forma propuesta, con la entrega de las copias simples exhibidas, debidamente selladas y cotejadas, córrase traslado a la parte demandada y EMPLÁCESELES, para que dentro del término de QUINCE DÍAS den contestación a la demanda instaurada en su contra y en caso de no hacerlo se les tendrá por presuncionalmente confesos de los hechos propios de la demanda, con fundamento en el artículo 271 del ordenamiento procesal antes indicado. Asimismo se previene a los demandados para que dentro del término antes indicado señale domicilio dentro de ésta jurisdicción, para oír y recibir notificaciones, apercibida que en caso de no hacerlo las subsecuentes notificaciones aún las de carácter personal le surtirán por Boletín ...Elabórese la cedula de notificación y túrnese a la C. Actuaria de la adscripción ... Notifíquese. Lo proveyó y firma LA C. JUEZ VIGÉSIMO QUINTO DE LO CIVIL DE PROCESO ESCRITO DE LA CIUDAD DE MÉXICO, LICENCIADA FABIOLA VARGAS VILLANUEVA ante la fe de la C. SECRETARIA DE ACUERDOS «A» LICENCIADA RAQUEL VELASCO ELIZALDE quien autoriza y da fe. Doy Fe.
LA SECRETARIA DE ACUERDOS "A"
LIC. RAQUEL VELASCO ELIZALDE
11-14-20 F-4513873 $1,094.19

JUZGADO VIGÉSIMO QUINTO DE LO CIVIL
SECRETARÍA "A"
EXP. No. 373/2022
EDICTO No. 6

EN LOS AUTOS DICTADA EN JUICIO ESPECIAL HIPOTECARIO PROMOVIDO POR ADMINISTRADORA FOME 2. S. DE R.L. DE C.V. EN CONTRA DE MA. ELENA DE LA CRUZ MEDRANO LÓPEZ Y ARTURO LÓPEZ HERRERA EXPEDIENTE 373/2022 EL C. JUEZ VIGÉSIMO QUINTO DE LO CIVIL DE PROCESO ESCRITO DE LA CIUDAD DE MÉXICO MAESTRO FRANCISCO JAVIER JIMÉNEZ RODRÍGUEZ CON FUNDAMENTO EN EL ARTÍCULO 115 DEL CÓDIGO DE PROCEDIMIENTOS CIVILES, MEDIANTE AUTO DICTADO EN FECHA VEINTIOCHO DE ENERO DEL DOS MIL VEINTICINCO ORDENA: Ciudad de México a veintiocho de enero del año dos mil veinticinco. Agréguese al expediente 373/2022 ... como lo solicita, toda vez que de las razones actuariales ... se advierte que no fue posible la práctica de las diligencias dado que los domicilios resultan inexactos, en consecuencia con fundamento en el artículo 122 fracción II del Código de Procedimientos Civiles se ordena emplazar a lo demandados por medio de edictos que se publiquen por TRES VECES DE TRES EN TRES DÍAS en el Boletín Judicial y en el periódico MILENIO debiendo mediar entre cada publicación DOS DÍAS HABLES, haciéndoles saber que deben presentarse al local de éste juzgado dentro del término de TREINTA DÍAS para que se impongan de las actuaciones y contesten la demanda interpuesta en su contra, quedando a su disposición las copias de traslado correspondientes en la Secretaria de éste Juzgado, ... Notifíquese. Lo proveyó y firma el C. JUEZ Ciudad de México a veinticinco de abril del año dos mil veintidós.... Con el escrito de cuenta,... Por presentado al C. JUAN CARLOS HERNÁNDEZ LARA, en su carácter de apoderado legal de la parte actora PENDULUM, SOCIEDAD DE RESPONSABILIDAD LIMITADA DE CAPITAL VARIABLE quien a su vez es apoderada de ADMINISTRADORA FOME 2, SOCIEDAD DE RESPONSABILIDAD LIMITADA DE CAPITAL VARIABLE, personalidad que se le reconoce en términos de los instrumentos notariales que al efecto exhibe. Se le tiene demandando en la VÍA ESPECIAL y ejercitando la ACCIÓN REAL HIPOTECARIA en contra de MA. ELENA DE LA CRUZ MEDRANO LÓPEZ Y ARTURO LÓPEZ HERRERA, las prestaciones que detalla en su ocurso inicial.- Con fundamento en lo dispuesto por los artículos 12, 256, 258, 468 al 471, 480 y demás relativos y aplicables del Código de Procedimientos Civiles, se admite la demanda en la VIA Y FORMA propuesta, con la entrega de las copias simples exhibidas debidamente selladas y cotejadas, emplácese y córrase traslado a la parte demandada para que dentro del término de QUINCE DÍAS, produzcan su contestación y señalen domicilio dentro de esta jurisdicción, para oír y recibir notificaciones, apercibidos que en caso de no hacerlo se les tendrá por presuncionalmente confesos de los hechos propios de la demanda y las subsecuentes notificaciones aún las de carácter personal le surtirán por BOLETÍN JUDICIAL con fundamento en los artículo 271 y 637 del Código Procesal Civil.../.- Notifíquese. Lo proveyó y firma la C. JUEZ VIGÉSIMO QUINTO DE LO CIVIL DE LA CIUDAD DE MÉXICO, LICENCIADA FABIOLA VARGAS VILLANUEVA Y SECRETARIA DE ACUERDOS «A» LICENCIADA RAQUEL VELASCO ELIZALDE QUE AUTORIZA Y DA FE. DOY FE. LA SECRETARIA DE ACUERDOS
LIC. RAQUEL VELASCO ELIZALDE
3-6-11 F-15008264 $1,291.77

JUZGADO VIGÉSIMO SÉPTIMO DE LO CIVIL
EXP. No. 745/2023
EDICTO No. 16

EMPLAZAR A: PROPIEDAD EN CONDOMINIO, S.A.
EN LOS AUTOS DEL JUICIO ORDINARIO CIVIL promovido por IBARRA FIGUEROA GUSTAVO ESTEBAN en contra de PROPIEDAD EN CONDOMINIO, S.A. EXPEDIENTE 745/2023,

SOLO CONSULTA

EL JUEZ VIGÉSIMO SÉPTIMO CIVIL DE PROCESO ESCRITO, LIC. CARLOS MIGUEL JIMÉNEZ MORA, DICTÓ EL SIGUIENTE AUTO: Ciudad de México, a veintitrés de enero de dos mil veinticinco. A sus autos el escrito de los actores como lo solicita se ordena emplazar por edictos al demandado PROPIEDAD EN CONDOMINIO S.A., mediante la publicación de edictos que se publicara tres veces de tres en tres días en el Boletín Judicial y en el periódico La Razón, debiendo mediar entre cada publicación dos días hábiles en términos del artículo 122 fracción II del Código de Procedimientos Civiles, haciéndolo saber al demandado que se concede un plazo de treinta días contados a partir del día siguiente de la última publicación para que reciba las copias simples de traslado, mismas que se encuentran en el seguro del juzgado para que dentro del plazo de quince días conteste la demanda instaurada en su contra; en términos del auto de fecha dieciséis de agosto del dos mil veintitrés. Notifíquese.- Lo proveyó y firma el C. Juez Vigésimo Séptimo Civil, Licenciado CARLOS MIGUEL JIMÉNEZ MORA, ante la C. Secretaria de Acuerdos Licenciada GUILLERMINA LÓPEZ MUÑIZ quien autoriza y da fe. Doy fe.*

Ciudad de México, 5 de febrero del 2025
LA SECRETARIA DE ACUERDOS
LIC. GUILLERMINA LÓPEZ MUÑIZ
25-4-11 F-2542951 $546.84

JUZGADO VIGÉSIMO SÉPTIMO DE LO CIVIL
SECRETARÍA "B"
EXP. No. 280/2018
EDICTO No. 20

En los autos del juicio ESPECIAL HIPOTECARIO promovido por BANCO MERCANTIL DEL NORTE S.A., INSTITUCIÓN DE BANCA MÚLTIPLE, GRUPO FINANCIERO BANORTE en contra de ARMANDO TARO TSUTSUMI TANABE, expediente 280/2018, SECRETARIA "B", EL C. JUEZ VIGÉSIMO SÉPTIMO DE LO CIVIL DE ESTA CIUDAD DE MÉXICO, mediante auto de fecha diez de diciembre de dos mil veinticuatro, SE ORDENÓ EMPLAZAR POR MEDIO DE EDICTOS AL DEMANDADO HACIÉNDOLE SABER LOS ACUERDOS QUE PARA MAYOR PRECISIÓN SE TRANSCRIBEN: Ciudad de México, a diez de diciembre de dos mil veinticuatro. Agréguese a sus autos el escrito de cuenta del apoderado de la parte actora, vistas sus manifestaciones, así como el resultado de la diligencia de fecha veintiocho de noviembre de dos mil veinticuatro, debido a que no fue posible localizar domicilio cierto a fin de emplazar a la parte demandada ARMANDO TARO TSUTSUMI TANABE, como lo solicita, con fundamento en lo dispuesto por el artículo 122 fracción II del Código de Procedimientos Civiles para la Ciudad de México, se ordena que el emplazamiento, ordenado en auto de tres de abril de dos mil dieciocho, se efectúe por medio de EDICTOS. los que deberán publicarse en el BOLETÍN JUDICIAL DE ESTE TRIBUNAL y en el periodo «DIARIO IMAGEN» por TRES VECES de TRES EN TRES DÍAS debiendo mediar entre cada publicación DOS DÍAS HÁBILES, haciendo del conocimiento de los enjuiciados que cuentan con un plazo de QUINCE DÍAS HÁBILES para presentarse al local de este juzgado a recoger las copias de traslado del escrito inicial de demanda y de los documentos que la acompañan a fin de que de contestación a la misma en el plazo referido en el auto admisorio de demanda en el entendido de que el plazo de los QUINCE DÍAS concedidos para contestar la demanda comenzarán a transcurrir al día siguiente al día en que reciban los traslados o en su caso al día siguiente de que fenezca el plazo antes mencionado Notifíquese. Lo proveyó y firma el Juez Vigésimo Séptimo de lo Civil de la Ciudad de México, Licenciado CARLOS MIGUEL JIMÉNEZ MORA, ante el C. Secretario de Acuerdos "B", Licenciado JORGE ALÁN GARCÍA DURÓN. que autoriza y da fe. Doy fe. Ciudad de México a veintiocho de abril del dos mil veintiuno. Agréguese a sus autos el escrito de cuenta de BANCO MERCANTIL DEL NORTE. S.A. INSTITUCIÓN DE BANCA MÚLTIPLE, GRUPO FINANCIERO BANORTE, por conducto de sus apoderados legales JOSÉ LUIS GUEVARA ROJAS ARTURO JAVANA SORIANO y ÁNGEL DE JESÚS GONZÁLEZ VEGA, personalidad que se les reconoce en términos de la copia certificada de la escritura número 209,527 que acompaña al ocurso de Cuenta. Del mismo modo, en términos de la copia certificada de la escritura 234,948 que se acompaña, se tiene por acreditada la CESIÓN ONEROSA DE DERECHOS DE CRÉDITO Y LITIGIOSOS entre la parte actora y el promovente; por lo que, derivado de la cesión antes referida, se tiene como parte actora en el presente asunto a BANCO MERCANTIL DEL NORTE, S.A., INSTITUCIÓN DE BANCA MÚLTIPLE, GRUPO FINANCIERO BANORTE, en atención a lo anterior. notifíquese personalmente al demandado el presente auto. Notifíquese. Lo proveyó y firma el Juez Vigésimo Séptimo de lo Civil de la Ciudad de México, Licenciado CARLOS MIGUEL JIMÉNEZ MORA, ante el C. Secretario de Acuerdos por Ministerio de Ley, Con fundamento en lo dispuesto por el cuarto párrafo del artículo 111 de la Ley Orgánica del Poder Judicial de la Ciudad de México, Licenciado JORGE ALÁN GARCÍA DURÓN que autoriza y da fe. Doy fe. Ciudad de México, a tres de abril del dos mil dieciocho. Con el escrito de cuenta y documentos que se acompañan, fórmese expediente y regístrese en el Libro de Gobierno con el número que le corresponde. Se tiene por presentada a BBVA BANCOMER, SOCIEDAD ANÓNIMA, INSTITUCIÓN DE BANCA MÚLTIPLE, GRUPO FINANCIERO BBVA BANCOMER. Se tiene a la promovente demandando en la vía ESPECIAL HIPOTECARIA de ARMANDO TARO TSUTSUMI TANABE, las prestaciones que indica en el proemio de la demanda, misma que se admite a trámite en la vía y forma propuestas, en consecuencia con las copias simples exhibidas córrase traslado y emplácese al demandado para que dentro del término de QUINCE DÍAS produzca su contestación a la demanda incoada en su contra, apercibida que en caso de no hacerlo se presumirán confesados los hechos de la misma, de conformidad a lo establecido por el artículo 271 del ordenamiento legal en cita. Asimismo, la parte demandada deberá señalar domicilio para oír y recibir notificaciones dentro de esta jurisdicción, apercibida que en caso de no hacerlo las subsecuentes aún las de carácter personal le surtirán en términos de lo dispuesto por el artículo 112 del Código de Procedimientos Civiles; de Igual forma, la parte demandada deberá ofrecer sus pruebas en su escrito de contestación de demanda. De igual forma, se tiene al promovente, ofreciendo pruebas de su parte, las cuales se reservan para ser admitidas en el momento procesal oportuno. NOTIFÍQUESE. LO proveyó y firma el C. Juez Vigésimo Séptimo de lo Civil en la Ciudad de México, LICENCIADO CARLOS MIGUEL JIMÉNEZ MORA ante la Secretaria de Acuerdos de la adscripción, Licenciada BÁRBARA ARELY MUÑOZ MARTÍNEZ, quien autoriza y da fe. Ciudad de México, 11 de febrero de 2025.

EL SECRETARIO DE ACUERDOS DEL JUZGADO VIGÉSIMO SÉPTIMO CIVIL.
LIC. JORGE ALÁN GARCÍA DURÓN
6-11-14 F-3478247 $2,250.30

JUZGADO VIGÉSIMO SÉPTIMO DE LO CIVIL
SECRETARÍA "B"
EXP. No. 1782/2024
EDICTO No. 22

VICTORIA HERNÁNDEZ HERNÁNDEZ, JESÚS GIOVANI NERI MARTÍNEZ y PAOLA NOEMÍ NERI MARTÍNEZ.

EN LOS AUTOS DEL JUICIO EJECUTIVO MERCANTIL, PROMOVIDO POR AUTOFINANCIAMIENTO MZD, S. A. DE C. V. EN CONTRA VICTORIA HERNÁNDEZ HERNÁNDEZ, JESúS GIOVANI NERI MARTÍNEZ, PAOLA NOEMÍ NERI MARTÍNEZ, PAOLA LORENA HERNÁNDEZ HERNÁNDEZ, SECRETARÍA "B": El C. JUEZ VIGÉSIMO SÉPTIMO DE LO CIVIL DE ESTA CIUDAD DE MÉXICO, MEDIANTE AUTO DE FECHA ONCE DE DICIEMBRE DE DOS MIL VEINTICUATRO, ORDENO NOTIFICAR POR MEDIO DE EDICTOS, LOS CUALES SE TRANSCRIBEN EN: Ciudad de México, a once de diciembre de dos mil veinticuatro. Agréguese a sus autos el escrito de cuenta de la parte actora por conducto de su endosatario en procuración, tomando en consideración las constancias de autos, mismas que cuentan con pleno valor probatorio de conformidad al artículo 1294 del Código de Comercio, en específico el proveído de doce de noviembre de dos mil veinticuatro, del cual se desprende que el requerimiento de pago voluntario a Los codemandados se practicó mediante Boletín Judicial, y tomando en consideración que han transcurrido en exceso los CINCO DÍAS que le fueron concedidos a VICTORIA

SOLO CONSULTA

HERNÁNDEZ HERNÁNDEZ, JESÚS GIOVANNI NERI MARTÍNEZ Y PAOLA NOEMÍ NERI MARTÍNEZ para efecto de hacer pago voluntario a la parte actora de lo condenado por la cantidad de $248,625.27 (DOSCIENTOS CUARENTA Y OCHO MIL SEISCIENTOS VEINTICINCO PESOS 27/100 M.N.), por concepto de suerte principal, se le hace efectivo el apercibimiento decretado mediante punto resolutivo SEGUNDO de la Sentencia Definitiva de dos de octubre de dos mil veinticuatro, en consecuencia de ello y al ser que el presente juicio los demandados se encuentran rebeldes en el presente juicio, sin que cuenten con domicilio cierto para oír y recibir notificaciones: en vía de apremio con fundamento en lo dispuesto por el artículo 1346, 1347, 1395, 1396 y demás aplicables al Código de Comercio, requiérase a los demandados, mediante publicación de edictos que deberán realizarse por TRES VECES CONSECUTIVAS en el Boletín Judicial, y fijándose lo cédula de notificación en los estrados de esta Secretaría, para que, dentro del plazo de TRES DÍAS, posteriores a la última publicación de los edictos en comento, señalen bienes para su embargo suficientes a garantizar la cantidad de $248,625.27 (DOSCIENTOS CUARENTA Y OCHO MIL SEISCIENTOS VEINTICINCO PESOS 27/100 M.N.), por concepto de suerte principal, ante este H. Juzgado, con el apercibimiento que de NO hacerlo dentro del plazo antes indicado, el derecho pasara a la porte actora, quien en su caso deberá precisar los bienes para su embargo mediante escrito. ''Se hace constar y certifica, que todas las actuaciones judiciales del presente expediente, incluyendo las firmas autógrafas, han sido digitalizadas y cotejadas; por lo que obran fielmente en su expediente digital, gozando ambos versiones de los mismos efectos legales''. Notifíquese. Lo proveyó y firma el Juez Vigésimo Séptimo de lo Civil de la Ciudad de México, Licenciado CARLOS MIGUEL JIMÉNEZ MORA, ante el C. Secretario de Acuerdos "B", Licenciado JORGE ALAN GARCÍA DURÓN, que autoriza y da fe. Doy fe. En la Ciudad de México, a doce de noviembre del dos mil veinticuatro.- DADA NUEVA CUENTA, vistas las constancias de autos, con fundamento en lo dispuesto por el artículo 1055 fracción VIII del Código de Comercio, se regulariza el procedimiento que es de orden público y se complemente el auto que antecede de fecha seis de noviembre del dos mil veinticuatro, por lo que vistas las constancias de autos y toda vez que en el SEGUNDO Resolutivo de la Sentencia Definitiva de fechados de octubre del dos mil veinticuatro, se les concedió a los demandados un plazo de cinco días para hacer pago de lo sentenciado, además de que la notificación de la citada sentencia se le hace y le surte efectos al demandado por publicación hecha en el BOLETÍN JUDICIAL, lo anterior en cumplimiento a lo ordenado por auto firme de fecha quince de mayo del dos mil veinticuatro, apareciendo de autos de que los demandados no hicieron pago voluntario de las prestaciones a que fueron condenados, en consecuencia, se tiene por perdido el derecho que en tiempo pudo ejercitar la demandada en el momento procesal indicado, pero esto sin perjuicio de que se trata de un pago o cumplimiento de la obligación sentenciada, de conformidad con los artículos 2, 81, 1078 y relativos del Código de Comercio, en relación con el 2062, 2065 y aplicables del Código Civil Federal. En cumplimiento del Acuerdo Plenario 55-33/2023, en su artículo 23 fracción V "Se hace constar y certifica que todas las actuaciones judiciales del presente expediente, incluyendo las firmas autógrafas, han sido digitalizadas y cotejadas; por lo que obran fielmente en su expediente digital, gozando ambas versiones de los mismos efectos legales'' desde esta fecha. NOTIFÍQUESE.- Así lo provee y firma electrónicamente la C. Juez Cuadragésimo Octavo de lo Civil de Proceso Escrito en la Ciudad de México, licenciada PATRICIA MÉNDEZ FLORES, quien actúa ante la C. Secretaria de Acuerdos ''A'', Licenciada SONIA IVONNE MIRANDA MORALES, quien AUTORIZA Y DA FE.- En la Ciudad de México, a dos de octubre del dos mil veinticuatro. VISTOS, para resolver en DEFINITIVA los autos del expediente número 127/2023, relativo al juicio EJECUTIVO MERCANTIL promovido por AUTOFINANCIAMIENTO MZD, S.A. DE C.V., en contra de VICTORIA HERNÁNDEZ HERNÁNDEZ; JESÚS GIOVANI NERI MARTÍNEZ y PAOLA NOEMÍ NERI MARTÍNEZ, y; RESUELVE PRIMERO.- Ha sido procedente la vía ejecutiva mercantil intentada, en la que la parte actora AUTOFINANCIAMIENTO MZD, S.A. DE C.V., probó su acción y la parte demandada VICTORIA HERNÁNDEZ HERNÁNDEZ: JESÚS GIOVANI NERI MARTÍNEZ y PAOLA NOEMÍ NERI MARTÍNEZ, se constituyó en rebeldía. SEGUNDO. - Se CONDENA a los demandados VICTORIA HERNÁNDEZ HERNÁNDEZ; JESÚS GIOVANI NERI MARTÍNEZ y PAOLA NOEMÍ NERI MARTÍNEZ a PAGAR a la actora AUTOFINANCIAMIENTO MZD, S.A. DE C.V., la cantidad de $248,625.27 (DOSCIENTOS CUARENTA Y OCHO MIL SEISCIENTOS VEINTICINCO PESOS 27/100 M.N.), por concepto de SUERTE PRINCIPAL de los pagarés suscrito el veintisiete de mayo del dos mil veintiuno, lo que deberán hacer en el término de CINCO DÍAS, contados a partir de que esta resolución sea legalmente ejecutable, apercibidos que, en caso de no hacerlo, se procederá al embargo de bienes suficientes de su propiedad y con el producto de su venta se hará pago a la parte actora. TERCERO. Se CONDENA a los demandados VICTORIA HERNÁNDEZ HERNÁNDEZ, JESÚS GIOVANNI NERI MARTÍNEZ y PAOLA NOEMÍ NERI MARTÍNEZ a PAGAR a AUTOFINACIAMIENTO MZD, S.A. DE C.V., el interés moratorio reducido prudencialmente del 1.33% uno punto treinta y tres por ciento mensual sobre el importe principal sentenciado, contado a partir del día tres de diciembre del dos mil veintiuno, y hasta el pago total del importe principal sentenciado, Interés que en su caso deberán liquidarse en el incidente que al efecto se promueva. CUARTO. No se hace especial condena en costas. QUINTO. Esta Sentencia Definitiva CAUSA EJECUTORIA POR MINISTERIO DE LEY. SEXTO. Se ordena agregar una copia certificada de la presente resolución al legajo de sentencias de este Juzgado. SÉPTIMO. Notifíquese. ASÍ, Definitivamente juzgando lo resolvió y firma la C. Juez Cuadragésimo Octavo de lo Civil de Proceso Escrito en la Ciudad de México, Licenciada PATRICIA MÉNDEZ FLORES, ante la C. Secretaria de Acuerdos ''A'', Licenciada SONIA IVONNE MIRANDA MORALES, con quién actúa y da fe, y la C. Secretoria Proyectista quién elaboró el proyecto de esta Sentencia Definitiva, Licenciada María Luisa García Hernández.

Ciudad de México, 20 de enero del 2025
EL SECRETARIO DE ACUERDOS DEL JUZGADO VIGÉSIMO SÉPTIMO DE LO CIVIL DE LA CIUDAD DE MÉXICO
LIC. JORGE ALÁN GARCÍA DURÓN
10-11-12 F-5035052 $3,280.92

JUZGADO VIGÉSIMO NOVENO DE LO CIVIL
EXP. No. 1449/2024
EDICTO No. 8

FORTUNATO CARRARO FABRERO también conocido como FORTUNATO CARRERO FABRERO

El C. Juez Vigésimo Noveno de lo Civil de Proceso Escrito de la Ciudad de México, ordenó notificar por edictos la FECHA DE AUDIENCIA dictada el nueve de octubre del año dos mil veinticuatro., a la parte demandada FORTUNATO CARRARO FABRERO también conocido como FORTUNATO CARRERO FABRERO, en el presente juicio con fundamento en el artículo 639 del Código de Procedimientos Civiles, juicio ORDINARIO CIVIL, promovido por MARIO VÉRTIZ en contra de FORTUNATO CARRARO FABRERO también conocido como FORTUNATO CARRERO FABERO Y OTROS. POR LO QUE HACE A LAS PRUEBAS OFRECIDAS POR LA PARTE ACTORA ÚNICA OFERENTE: Se admite la confesional referida en el punto 1 a cargo de los codemandados FORTUNATO CARRARO FABERO también conocido como FORTUNATO CARRERO FABERO y a LUIS DE BLAS RAMÍREZ también conocido como LUIS BLASS RAMÍREZ por conducto de su albacea o quien acredite debidamente tener facultades para ello, por lo que en preparación de la misma, cíteseles mediante notificación personal para que comparezcan el día y hora señalado para la audiencia de ley a absolver posiciones, lo que deberán hacer de forma personal y no por conducto de persona alguna, debiendo practicarse la notificación antes señalada con dos días de anticipación al señalado para la audiencia, sin contar el día en que se verifique la diligencia, ni el señalado para recibir la declaración, con el apercibimiento que de no comparecer sin justa causa, se les tendrá por confesos de las posiciones que se califiquen de legales, todo ello en términos de los artículos 309 y 322 del Código de Procedimientos

SOLO CONSULTA
SOLO CONSULTA
SOLO CONSULTA

Civiles para el Distrito Federal. Por lo que hace a la prueba confesional a cargo del codemandado DIRECTOR DEL REGISTRO PÚBLICO DE LA PROPIEDAD Y DE COMERCIO DE LA CIUDAD DE MÉXICO esta se admite en términos de lo dispuesto del artículo 326 del Código de Procedimientos Civiles para el Distrito Federal, por lo que se previene al oferente para que en el término de TRES DÍAS exhiba el sobre cerrado que contenga las posiciones respectivas a dicha prueba, apercibido que en caso de no hacerlo así se dejara de recibir la misma, por falta de interés jurídico Se admiten las documentales marcadas con los números 2, 3, 4 y 5, al ser documentos exhibidos con su escrito inicial de demanda, mismos que obran en el seguro del Juzgado. Se admite la PERICIAL EN TOPOGRAFÍA marcada con el número 6, por lo que se da vista con la pertinencia de la misma a su contraria, para que en el término de TRES DÍAS manifieste lo que a su derecho e interés convenga o en su caso proponga más puntos a los cuestionados por el oferente y para que designe perito respectivo de su parte, apercibida que de no hacerlo de admitirse se le tendrá por conforme con el dictamen que rinda el perito de su contraria, con fundamento en el artículo 347 fracción VI del Código de Procedimientos Civiles para el Distrito Federal. Se admite la prueba de reconocimiento de contenido y firma referida en el punto 7 a cargo de los CC. JESÚS DAVID CASTAÑEDA NAVARRO Y LYDIA ALEJANDRA VILLALÓN VÉRTIZ y toda vez que los mismos no son parte del presente juicio de conformidad con lo dispuesto por el artículo 278 del Código de Procedimientos Civiles para el Distrito Federal, por lo que en preparación de la misma y tomando en consideración que se compromete a presentar a los mismos, se les previene para que comparezca al local de este Juzgado por su propio derecho y no por conducto de persona alguna, para efecto del reconocimiento del contrato de compraventa de fecha siete de julio de dos mil seis, apercibidos que de no comparecer sin justa causa se declarará desierta dicha prueba por causas imputables al oferente. NO se admite la testimonial referida en el punto 8 a cargo de los CC. JESÚS DAVID CASTAÑEDA NAVARRO, LYDIA ALEJANDRA VILLALÓN VÉRTIZ Y ENRIQUETA ARELI MARTÍNEZ IGNACIO, ya que no se señaló domicilio de los mismos en dicho ofrecimiento de conformidad con los que disponen los artículos 266 y 291 del Código de Procedimientos Civiles para el Distrito Federal.- Se admite la instrumental de actuaciones y la presuncional legal y humana marcadas con los números 9 y 10 respectivamente al ser constancias de autos, en ese tenor para que tenga verificativo la audiencia de desahogo de pruebas se señalan las DIEZ HORAS CON TRIENTA MINUTOS DEL DÍA CATORCE DE MARZO DEL AÑO EN CURSO, por así permitirlo la agenda de audiencias y la carga de trabajo de este juzgado.
Ciudad de México, 25 de febrero del 2025
EL SECRETARIO DE ACUERDOS "A"
LIC. JUAN DE LA CRUZ ROSALES CHI
5-11 F-3435057 $1,363.14

JUZGADO TRIGÉSIMO DE LO CIVIL
EXP. No. 358/2021
EDICTO No. 14

"EMPLAZAR"
En el juicio ESPECIAL HIPOTECARIO promovido por BANCO INVEX, S.A. INSTITUCIÓN DE BANCA MÚLTIPLE, INVEX GRUPO FINANCIERO, FIDUCIARIO, EN SU CARÁCTER DE FIDUCIARIO DEL FIDEICOMISO IRREVOCABLE DE ADMINISTRACIÓN, FUENTE DE PAGO Y GARANTÍA NÚMERO 1055, en contra de ANDA CORTÉS ALEJANDRO, expediente 358/2021 , EL C. JUEZ TRIGÉSIMO DE LO CIVIL DE PROCESO ESCRITO DE LA CDMX, dictó unos autos de fechas quince de noviembre y veinticuatro de junio ambos de dos mil veinticuatro y tres de junio de dos mil veintiuno que en sus partes conducentes dicen: Con apoyo en la fracción II, del artículo 122 del Código de Procedimientos Civiles, procédase a emplazar al demandado ANDA CORTÉS ALEJANDRO, por medio de EDICTOS, los que deberán ser publicados por TRES VECES DE TRES EN TRES DÍAS, debiendo mediar entre cada publicación dos días hábiles, en el BOLETÍN JUDICIAL y en el periódico "EL FINANCIERO.", concediéndose el plazo de treinta días hábiles, contados a partir de la última publicación del edicto ordenado, para recibirlos y posterior a ellos, quince días en la inteligencia, que este último término, comenzará a transcurrir a partir de que se reciba el traslado respectivo o fenezca el término otorgado para recogerlo, lo anterior, para producir la contestación a la demanda incoada en su contra y oponga excepciones si tuviere, así como para que señale domicilio dentro de esta jurisdicción, apercibido que de no hacerlo, las notificaciones personales decretadas en autos, así como las subsecuentes, aun las de carácter personal le surtirán efectos por medio del Boletín Judicial, quedando a su disposición en la Secretaría "B" de este Juzgado las copias de traslado de la demanda, debiéndose insertar a los edictos de mérito, la parte conducente del auto admisorio de demanda, así como del presente proveído. Se tiene por presentado a: BANCO INVEX, S.A. INSTITUCIÓN DE BANCA MÚLTIPLE, INVEX GRUPO FINANCIERO, FIDUCIARIO, EN SU CARÁCTER DE FIDUCIARIO DEL FIDEICOMISO IRREVOCABLE DE ADMINISTRACIÓN, FUENTE DE PAGO Y GARANTÍA NÚMERO 1055, por conducto de su Apoderada Patrimonio, Sociedad Anónima de Capital Variable, Sociedad Financiera de Objeto Múltiple, Entidad No Regulada y esta última por conducto de su Apoderado Iroel David Juárez Duarte, demandando de: ANDA CORTÉS ALEJANDRO, las prestaciones que indica. PRESTACIONES: A).- El pago de la cantidad de UDIS 81,633.15 UDIS (OCHENTA Y UN MIL SEISCIENTOS TREINTA Y TRES PUNTO QUINCE UNIDADES DE INVERSIÓN), que convertida en Moneda Nacional a fecha 22 de enero del año 2021, resulta ser la cantidad de $541,187.38 (QUINIENTOS CUARENTA Y UN MIL CIENTO OCHENTA Y SIETE PESOS 38/100 MONEDA NACIONAL), toda vez que el valor de la UDI a dicha fecha es de $6.629505. La cantidad que sé reclama como SALDO DE CAPITAL INICIAL DISPUESTO, que deberá cuantificarse en Moneda Nacional al momento de verificarse el pago... B).- El pago de la cantidad de UDIS 294.71 (DOSCIENTAS NOVENTA Y CUATRO PUNTO SETENTA Y UNO UNIDADES DE INVERSIÓN), por concepto DE SALDO DE AMORTIZACIONES A CAPITAL VENCIDAS Y NO PAGADAS DESDE EL PRIMERO DE AGOSTO DEL AÑO DOS MIL TRECE Y HASTA EL TREINTA DE SEPTIEMBRE DE DOS MIL TRECE, cantidad que convertida en Moneda Nacional a fecha 22 de enero del año 2021, resultan ser $1,953.78 (MIL NOVECIENTOS CINCUENTA Y TRES PESOS 78/100 MONEDA NACIONAL), toda vez que el valor de la UDI a dicha fecha es $6.629505. La cantidad que se reclama deberá cuantificarse en Moneda Nacional al momento de verificarse el pago ... Más los que se sigan venciendo hasta lograr el pago de la totalidad del adeudo que se reclama en el presente juicio. C).- El pago de la cantidad de UDIS 1,747.56 (MIL SETECIENTOS CUARENTA Y SIETE PUNTO CINCUENTA Y SEIS UNIDADES DE INVERSIÓN), por concepto DE SALDO DE SALDO DE INTERESES ORDINARIOS VENCIDOS Y NO PAGADAS DESDE EL PRIMERO DE AGOSTO DEL AÑO DOS MIL TRECE Y HASTA EL TREINTA DE SEPTIEMBRE DE DOS MIL TRECE, cantidad que convertida en Moneda Nacional a fecha 22 de enero del año 2021, resultan ser $11,585.46 (ONCE MIL QUINIENTOS OCHENTA Y CINCO PESOS 46/100 MONEDA NACIONAL), toda vez que el valor de la UDI a dicha fecha es $6.629505. La cantidad que se redama deberá cuantificarse en Moneda Nacional al momento de verificarse el pago...Más los que se sigan venciendo hasta lograr el pago de la totalidad adeudo que se reclaman en el presente juicio. D) El pago de la cantidad de UDIS 195.28 (CIENTO NOVENTA Y CINCO PUNTO VEINTIOCHO UNIDADES DE INVERSIÓN), por concepto de SALDO DE LA COMISIÓN POR ADMINISTRACIÓN VENCIDA Y NO PAGADAS DESDE EL PRIMERO DE AGOSTO DEL AÑO DOS MIL TRECE Y HASTA EL TREINTA DE SEPTIEMBRE DE DOS MIL TRECE, cantidad que convertida en Moneda Nacional a fecha 22 de enero del año 2021, resultan ser $1,294.61 (MIL DOSCIENTOS NOVENTA Y CUATRO PESOS 61/100 MONEDA NACIONAL), toda vez que el valor de la UDI a dicha fecha es $6.629505. La cantidad que se redama deberá cuantificarse en Moneda Nacional al momento de verificarse el pago... Más los que se sigan venciendo hasta lograr el pago de la totalidad del adeudo que se reclama en el presente juicio. E) El pago de la cantidad de UDIS 88.30 (OCHENTA Y OCHO PUNTO TREINTA UNIDADES DE INVERSIÓN), por concepto DE SALDO DE LA

SOLO CONSULTA SOLO CONSULTA SOLO CONSULTA

COMISIÓN POR COBERTURA VENCIDA Y NO PAGADAS DESDE EL PRIMERO DE AGOSTO DEL AÑO DOS MIL TRECE Y HASTA EL TREINTA DE SEPTIEMBRE DE DOS MIL TRECE, cantidad que convertida en Moneda Nacional a fecha 22 de enero del año 2021, resultan ser $585.39 (QUINIENTOS OCHENTA Y CINCO PESOS 39/100 MONEDA NACIONAL), toda vez que el valor de la UDI a dicha fecha es $6.629505. La cantidad que se redama deberá cuantificarse en Moneda Nacional al momento de verificarse el pago... Más los que se sigan venciendo hasta lograr el pago de la totalidad del adeudo que se redama en el presente juicio. F) El pago de la cantidad de UDIS 11.36 (ONCE PUNTO TREINTA Y SEIS UNIDADES DE INVERSIÓN), por concepto DE SALDO DE LOS SEGUROS VENCIDOS Y NO PAGADAS DESDE EL PRIMERO DE AGOSTO DEL AÑO DOS MIL TRECE Y HASTA EL TREINTA DE SEPTIEMBRE DE DOS MIL TRECE, cantidad que convertida en Moneda Nacional a fecha 22 de enero del año 2021, resultan ser $75.31 (SETENTA Y CINCO PESOS 31/100 MONEDA NACIONAL), toda vez que el valor de la UDI a dicha fecha es $6.629505. La cantidad que se reclama deberá cuantificarse en Moneda Nacional al momento de verificarse el pago... Más los que se sigan venciendo hasta lograr el pago de la totalidad del adeudo que se redama en el presente juicio. G) El pago de la cantidad de UDIS 111,058.79 (CIENTO ONCE MIL CINCUENTA Y OCHO PUNTO SETENTA Y NUEVE UNIDADES DE INVERSIÓN), por concepto DE SALDO DE LOS INTERESES MORATORIOS CALCULADOS DESDE EL PRIMERO DE AGOSTO DE DOS MIL TRECE Y HASTA EL VEINTIDÓS DE ENERO DE DOS MIL VEINTIUNO, cantidad que convertida en Moneda Nacional a fecha 22 de enero del año 2021, resultan ser $736,264.80 (SETECIENTOS TREINTA Y SEIS MIL DOSCIENTOS SESENTA Y CUATRO PESOS 80/100 MONEDA NACIONAL), toda vez que el valor de la UDI a dicha fecha es $6.629505. La cantidad que se redama deberá cuantificarse en Moneda Nacional al momento de verificarse el pago...más los que se sigan venciendo hasta lograr el pago de la totalidad del adeudo que se reclama en el presente luido. H) LA DECLARACIÓN JUDICIAL que realice su Señoría del VENCIMIENTO ANTICIPADO del plazo estipulado para cubrir el importe del adeudo, en virtud del incumplimiento de las obligaciones contraídas por el hoy demandado, lo anterior de conformidad con la CLAUSULA DÉCIMA CUARTA del Contrato de Apertura de Crédito Simple con Interés y Garantía Hipotecaria, contenido en el instrumento notarial número 28,098 (VEINTIOCHO MIL NOVENTA Y OCHO), celebrado ante la fe del LICENCIADO CARLOS ANTONIO MORALES MONTES DE OCA, Notario Público Número 227 (Doscientos veintisiete), de la Ciudad de México, instrumento notarial que se acompaña al presente ocurso como documento base de la acción... I).- El pago de los gastos y costas que se originen por la tramitación del presente Juicio. Para su publicación: BOLETÍN JUDICIAL y en el periódico "EL FINANCIERO" Por TRES VECES DE TRES EN TRES DÍAS, debiendo mediar entre cada publicación dos días hábiles.
Ciudad de México, 12 de diciembre del 2024
LA SECRETARIA DE ACUERDOS "B"
LIC. ROSALBA REYES RODRÍGUEZ
6-11-14 F-15018912 $3,411.75

JUZGADO TRIGÉSIMO DE LO CIVIL
EXP. No. 753/2019
EDICTO No. 15

EDICTO DE REQUERIMIENTO
EL CANGREJO TORERO S.A. DE C.V. Y LUIS CORTIZO IGLESIAS. En la VÍA DE APREMIO, promovida por ANALISTAS DE RECURSOS GLOBALES SOCIEDAD ANÓNIMA, PROMOTORA DE INVERSIÓN DE CAPITAL VARIABLE, en contra de EL CANGREJO TORERO S.A. DE C.V. Y CORTIZO IGLESIAS LUIS, expediente número 753/2019, el C. JUEZ TRIGÉSIMO DE LO CIVIL, dictó diversos autos de fechas dieciocho de mayo del dos mil veintitrés y veintiocho de noviembre del dos mil veinticuatro, mediante los cuales se ordenó con fundamento en el artículo 535 del Código de Procedimientos Civiles, de aplicación supletoria de la materia, por medio de Edictos requerir a los codemandados antes citados, para que en el término de TRES DÍAS, contados a partir de la última publicación de los edictos, hagan pago a la parte actora o a quien sus derechos represente de la cantidad de $1'196,437.72 (UN MILLÓN CIENTO NOVENTA Y SEIS MIL CUATROCIENTOS TREINTA Y SIETE PESOS 72/100 MONEDA NACIONAL) cantidad liquida a que han resultado condenados dichos codemandados en sentencia interlocutoria de veinticinco de marzo del dos mil veintidós, o bien señale bienes de su propiedad suficientes a garantizar dicho pago, apercibidas que de no hacerlo, tal derecho pasará a la parte actora para que lo realice por escrito.
Ciudad de México, 29 de noviembre del 2024.
LA SECRETARIA DE ACUERDOS "A".
LIC. ALEJANDRA E. MARTÍNEZ LOZADA
11-12-13 F-3627228 $514.80

JUZGADO TRIGÉSIMO DE LO CIVIL
EXP. No. 782/2023
EDICTO No. 17

En autos del expediente 782/2023, relativo al juicio ESPECIAL HIPOTECARIO, promovida por BANCO MERCANTIL DEL NORTE, S.A., INSTITUCIÓN DE BANCA MÚLTIPLE, GRUPO FINANCIERO BANORTE, HOY SU CESIONARIO ARMANDO ALONSO GARZA, en contra de OROZCO CASTAÑEDA JAVIER, el C. Juez Trigésimo de lo Civil, dictó Sentencia Definitiva de fecha doce de febrero del dos mil veinticinco, que en su parte conducente dice: "...Ciudad de México, a doce de febrero de dos mil veinticinco..." "...VISTOS. para resolver en Sentencia Definitiva los autos del juicio ESPECIAL HIPOTECARIO, seguido por ARMANDO ALONSO GARZA contra OROZCO CASTAÑEDA JAVIER..." "...RESUELVE PRIMERO.- Ha sido procedente la Vía Especial Hipotecaria elegida para este asunto, en la que ARMANDO ALONSO GARZA probó su acción, en tanto que, la parte demandada OROZCO CASTAÑEDA JAVIER, se constituyó en rebeldía, en consecuencia: SEGUNDO.- Se declara el vencimiento anticipado del plazo concedido para el pago del crédito otorgado en el Contrato de Apertura de Crédito Simple con Garantía Hipotecaria, celebrado por BANCO MERCANTIL DEL NORTE, S.A., INSTITUCIÓN DE BANCA MÚLTIPLE, GRUPO FINANCIERO BANORTE hoy ARMANDO ALONSO GARZA como acreedora y OROZCO CASTAÑEDA JAVIER en su carácter de acreditada, el cual se hizo constar en el Instrumento Notarial número 26,209 (Veintiséis mil doscientos nueve), pasado ante la fe del Notario Público 183 de la Ciudad de México, el dieciséis de diciembre de dos mil veintiuno. TERCERO.- Se condena a la parte demandada a pagar a la parte actora o a quien sus derechos represente, la cantidad de $2'330,388.91 (Dos millones trescientos treinta mil trescientos ochenta y ocho pesos 91/100 m.n.), por concepto de suerte principal; pago que deberá efectuarse dentro de término de cinco días contados a partir de que la presente resolución cause ejecutoria o sea legalmente ejecutable. CUARTO.- Se condena a la parte demandada a pagar a la actora o a quien sus derechos represente, la cantidad de $103,252.18 (Ciento tres mil doscientos cincuenta y dos pesos 18/100 m.n.), por concepto de intereses ordinarios, generados del tres de noviembre de dos mil veintidós al tres de mayo de dos mil veintitrés; pago que deberá efectuarse dentro de término de cinco días contados a partir de que la presente resolución cause ejecutoria o sea legalmente ejecutable. QUINTO.- Se condena a la parte demandada a pagar a la actora o a quien sus derechos represente, los intereses ordinarios que se generen del cuatro de mayo de dos mil veintitrés y hasta la solución del presente juicio; concepto que deberá de cuantificarse y liquidarse en el período de ejecución de sentencia, mismos que serán calculados sobre la suerte principal, a una tasa de interés fija del 10 % (diez por ciento) anual, en términos de lo pactado en la cláusula séptima del fundatorio de la acción. SEXTO.- Se condena a la parte demandada a pagar a la actora o a quien sus derechos represente, la cantidad de $ 1,608.87 (Mil seiscientos ocho pesos 87/100 m.n.), por concepto de comisión por autorización de crédito diferida, generada del tres de noviembre de dos mil veintidós al tres de mayo de dos mil veintitrés; pago que deberá efectuarse dentro de término de cinco días contados a partir de que la presente resolución cause ejecutoria o sea legalmente ejecutable. SÉPTIMO.- Se absuelve a la parte demandada de la prestación marcada

SOLO CONSULTA
SOLO CONSULTA
SOLO CONSULTA

con el inciso D), concerniente al pago de primas de seguros, dadas las razones establecidas en el considerando tercero de la presente resolución. OCTAVO.- Se condena a la parte demandada a pagar a la actora o a quien sus derechos represente, los intereses moratorios generados a partir del día cuatro de noviembre de dos mil veintitrés y hasta la total liquidación de la cantidad condenada por concepto de suerte principal, a razón de la tasa anual del 11% (doce por ciento); cuantificación que se realizará en ejecución de sentencia mediante el incidente respectivo, conforme a las bases establecidas en la cláusula octava del básico. NOVENO.- Se absuelve a la parte demandada de las prestaciones marcadas con los incisos F) y K, concerniente al pago de la comisión por cobranza, dadas las razones establecidas en el considerando tercero de la presente resolución. DÉCIMO.- Se absuelve a la parte demandada de las prestaciones marcadas con los incisos I), J) y L), concernientes al pago del Impuesto al Valor Agregado (IVA), respecto de los intereses ordinarios, intereses moratorios y comisión por cobranza, dadas las razones establecidas en el considerando tercero de la presente resolución. DÉCIMO PRIMERO.- Para efecto de dar cumplimiento a las condenas decretadas, se apercibe a la parte demandada para que en caso de no efectuar los pagos conforme al término y forma antes determinados, se hará trance y remate del bien hipotecado, señalado en el contratos base de la acción, y con su producto pago a la actora, atento a lo dispuesto en el numeral 513 del Código de Procedimientos Civiles. DÉCIMO SEGUNDO.- No se hace especial condena en costas en la presente instancia, al no actualizarse los supuestos establecidos en la fracción III, del artículo 140 del Código de Procedimientos Civiles. DÉCIMO TERCERO.- Se ordena publicar los puntos resolutivos de esta sentencia en el Boletín Judicial por dos veces de tres en tres días, en términos de lo estatuido en el artículo 639 del Código de Procedimientos Civiles, al haber sido emplazado el demandado OROZCO CASTAÑEDA JAVIER, por edictos. DÉCIMO CUARTO.- Notifíquese...".

LA SECRETARIA DE ACUERDOS "B" DEL JUZGADO TRIGÉSIMO DE LO CIVIL DE PROCESO ESCRITO DE LA CIUDAD DE MÉXICO
LIC. ROSALBA REYES RODRÍGUEZ
11-14 F-6475864 $1,539.39

JUZGADO TRIGÉSIMO SEXTO DE LO CIVIL
SECRETARÍA "A"
EXP. No. 1763/2024
EDICTO No. 11

Notificar a la parte demandada DEL BOSQUE CARDONA MIGUEL AGUSTÍN

Que, en los autos del juicio ORDINARIO CIVIL, promovido por JOSEFINA ORTIZ GALLARDO, en contra de MIGUEL AGUSTÍN DEL BOSQUE CARDONA C DIRECTOR DEL REGISTRO PÚBLICO DE LA PROPIEDAD Y DEL COMERCIO DE LA CIUDAD DE MÉXICO, expediente 1763/2024, el C Juez Trigésimo Sexto de lo Civil, ordenó dentro del auto de fecha: CIUDAD DE MÉXICO A VEINTICUATRO DE FEBRERO DEL DOS MIL VEINTICINCO, Agréguese a sus autos el escrito de cuenta de cuenta del mandatario judicial de la parte actora en el presente procedimiento a quien se le tiene por hechas sus manifestaciones y en este acto como lo pide el promovente se ordena notificar a la parte demandada DEL BOSQUE CARDONA MIGUEL AGUSTÍN por medio de edictos que se publicaran DOS VECES DE TRES EN TRES DÍAS en el BOLETÍN JUDICIAL el proveído de fecha cinco de febrero del dos mil veinticinco ya que dicho demandado fue emplazado por medio de edictos, lo anterior en términos del artículo 639 del Código de Procedimientos Civiles, lo anterior para todos los efectos legales a que haya lugar. Se previene al encargado del turno para que lo realice en el término de TRES DÍAS con el apercibimiento que en caso de no hacerlo dentro del término señalado se te levantara acta administrativa, lo anterior con fundamento en lo dispuesto por el artículo 354 fracción V de la ley Orgánica del Tribunal Superior de Justicia del Distrito Federal NOTIFÍQUESE. LO PROVEYÓ Y FIRMA EL C. JUEZ INTERINO TRIGÉSIMO SEXTO DE LO CIVIL DE LA CIUDAD, LICENCIADO JORGE MALDONADO SEVILLA ASISTIDO DE LA C. SECRETARIA DE ACUERDOS "A" LICENCIADA DIANA CAREM GODÍNEZ RUIZ, QUIEN AUTORIZA Y DA FE. DOY FE. CIUDAD DE MÉXICO A CINCO DE FEBRERO DEL DOS ML VEINTICINCO. Dada nueva cuenta con las presentes actuaciones y tomando en consideración que feneció el término otorgado a las partes para que ofrecieran pruebas, es por lo que, en este acto cl suscrito procede a pronunciarse y dictar auto admisorio de pruebas en los siguientes términos: Por lo que hace a las pruebas ofrecidas por la parte actora son de admitirse las marcadas con los números romanos I, II, III, IV, VI. Por lo que en preparación de la prueba confesional a cargo de la C. MIGUEL AGUSTÍN DEL BOSQUE CARDONA a quien se ordena citar para el día y hora señalado para la audiencia, para que comparezcan en forma personal y no por conducto de apoderado a absolver posiciones mismas que previamente formuladas fueren calificadas de legales, con el apercibimiento que en caso de no comparecer sin causa justificada alguna serán declarados confesos de las posiciones que hayan sido calificadas de legales. En relación a la prueba confesional marcada con el número II a cargo del DIRECTOR DEL REGISTRO PÚBLICO DE LA PROPIEDAD Y COMERCIO DE LA CIUDAD DE MÉXICO, se le concede a la parte actora el termino de TRES DÍAS para que exhiba el pliego de posiciones y sea calificado por el suscrito, lo anterior en términos de lo establecido por el artículo 326 del Código de Procedimientos Civiles, con el apercibimiento que en caso de no dar cumplimiento a lo solicitado en el término concedido, no será admitida la confesional en comento; por lo que en preparación de la prueba testimonial queda a cargo de las oferentes de la prueba la presentación de sus testigos los C.C. JUAN CARLOS CALDERÓN LÓPEZ y JORGE ARMANDO RAMÍREZ REYES para el día y hora que se señala para la audiencia de desahogo de pruebas y alegatos para rendir su testimonio, con el apercibimiento que en caso de no comparecer sin causa justificada alguna, se declarara desierta dicha prueba por causas imputables al oferente de la prueba. Por lo que hace a las pruebas ofrecidas por la parte codemandada el REGISTRO PÚBLICO DE LA PROPIEDAD Y COMERCIO DE LA CIUDAD DE MÉXICO son de admitirse las marcadas con los números 1, 2, 3; y para que tenga verificativo la celebración de la audiencia de ley señalan las DIEZ HORAS CON TREINTA MINUTOS DEL DÍA DIECIOCHO DE MARZO DEL DOS MIL VEINTICINCO, fecha que se señala atendiendo a la carga de trabajo con que se cuenta en el juzgado y a la secuencia que nos permite la agenda de audiencias de la Secretaría "A", y a fin de dar cumplimiento a la citación anterior se ordena elaborar la cedula de notificación y pasarla al C. Secretario Actuario de fin de dar cumplimiento a la notificación ordenada a las partes, lo anterior para todos los efectos legales a que haga lugar. Se previene al encargado del turno para que lo realice en el término de TRES DÍAS con el apercibimiento que en caso de no hacerlo dentro del término señalado se le levantará acta administrativa, lo anterior con fundamento en lo dispuesto por el artículo 354 fracción V de la ley Orgánica del Tribunal Superior de Justicia de la Ciudad de México. NOTIFÍQUESE A LA PARTE DEMANDADA DE LA CONFESIONAL A SU CARGO NOTIFÍQUESE. LO PROVEYÓ Y FIRMA EL C. JUEZ INTERINO TRIGÉSIMO SEXTO DE LO CIVIL LICENCIADO JORGE MALDONADO SEVILLA, ANTE LA SECRETARIA DE ACUERDOS "A" LICENCIADA DIANA CAREM GODÍNEZ RUIZ, QUE AUTORIZA Y DA FE.
Ciudad de México, 25 de febrero del 2025
LA SECRETARIA DE ACUERDOS "A" DEL JUZGADO TRIGÉSIMO SEXTO DE LO CIVIL DE PROCESO ESCRITO DEL TRIBUNAL SUPERIOR DE JUSTICIA DE LA CIUDAD DE MÉXICO
LIC. DIANA CAREM GODÍNEZ RUIZ
6-11 F-2463754 $1,525.12

JUZGADO CUADRAGÉSIMO SEGUNDO DE LO CIVIL
SECRETARÍA "A"
EXP. No. 121/2019
EDICTO No. 5

NOTIFICACIÓN A:
CABRERA ROMERO REYNA también conocida como CABRERA ROMERO REINA
En los autos de las diligencias de JURISDICCIÓN VOLUNTARIA promovidas por BANCO NACIONAL DE MÉXICO S.A. INTEGRANTE DEL GRUPO FINANCIERO BANAMEX Y

SOLO CONSULTA

PROMOTORA DE HOTELES S.A. DE C.V. a CABRERA ROMERO REYNA también conocida como CABRERA ROMERO REINA tramitado con el número de expediente 121/2019, el C. Juez Cuadragésimo Segundo de lo Civil de Proceso Escrito de la Ciudad de México, Licenciado ESTEBAN AGUSTÍN TAPIA GASPAR ordenó mediante proveído de catorce de enero del presente año en relación con los de siete de noviembre y de treinta y uno de octubre del año próximo pasado, notificar a CABRERA ROMERO REYNA también conocida como CABRERA ROMERO REINA por medio de Edictos, por virtud de desconocerse su domicilio, haciéndole de su conocimiento las diligencias mencionadas, las que se admitieron a trámite mediante proveído de cinco de febrero de dos mil diecinueve. Ciudad de México, 16 de enero de 2025
LA SECRETARIA DE ACUERDOS "A"
LIC. ADRIANA LETICIA JUÁREZ SERRANO
3-6-11 F-8449240 $408.00

JUZGADO CUADRAGÉSIMO SEGUNDO DE LO CIVIL
SECRETARÍA "B"
EXP. No. 1188/2019
EDICTO No. 6

C. ADOLFO AVILÉS MONTIEL
En los autos del juicio ESPECIAL HIPOTECARIO, promovido por BANCO SANTANDER MÉXICO S.A. INSTITUCIÓN DE BANCA MÚLTIPLE GRUPO FINANCIERO SANTANDER MÉXICO., en contra de AVILÉS MONTIEL ADOLFO, expediente 1188/2019, EL C. JUEZ CUADRAGÉSIMO SEGUNDO DE LOS CIVIL dictó un auto que a la letra dice: En la Ciudad de México, a treinta y uno de octubre de dos mil veinticuatro. Vistas las constancias de autos, con el escrito del apoderado de la parte actora y el presente auto, SE ORDENA FORMAR UN SEGUNDO TOMO PARA MEJOR MANEJO DEL EXPEDIENTE EN QUE SE ACTÚA, se tienen por hechas las manifestaciones que hace valer, y visto de constancias de autos la imposibilidad de emplazar al C. ADOLFO AVILÉS MONTIEL, por virtud de desconocerse su domicilio y estando dentro de los supuestos que contempla el artículo 122 fracción II del Código de Procedimientos Civiles, se ordena realizar dicho emplazamiento por medio de edictos que se publiquen en el periódico "LA JORNADA" y, en el Boletín Judicial, por tres veces de tres en tres días debiendo mediar entre cada publicación dos días hábiles. Y se hace del conocimiento del demandado que, cuenta con el término de SESENTA DÍAS para acudir al local de este Juzgado a dar respuesta a la demanda instaurada en su contra, quedando a su disposición las copias de traslado en la Secretaria de este H. Juzgado, en la inteligencia que el término empezará a correr a partir del día siguiente de la última publicación. Notifíquese. Lo acordó y firma el C. Juez Cuadragésimo Segundo de lo Civil de Proceso Escrito de la Ciudad de México, licenciado ESTEBAN AGUSTÍN TAPIA GASPAR, ante el C. Secretario de Acuerdos "B", licenciado JOSÉ LUÍS MORA IBARRA, que autoriza y da fe. En la Ciudad de México, a veinte de noviembre de dos mil diecinueve. Con el escrito de cuenta fórmese expediente y regístrese en el Libro de Gobierno con el número 1188/2019 que le fue asignado. Guárdense en el seguro del juzgado los documentos exhibidos en consecuencia, se tiene por presentados a RODOLFO VIDAL GÓMEZ ALCALÁ, GERARDO MÉNDEZ GONZÁLEZ y CRISTIAN YAEL GUERRERO LARA, en su carácter de apoderados de BANCO SANTANDER MÉXICO S.A., INSTITUCIÓN DE BANCA MÚLTIPLE, GRUPO FINANCIERO SANTANDER MÉXICO, personalidad que acredita y se le reconoce en términos del instrumento notarial número 89,892 que en copia certificada exhibe; demandando EN LA VÍA ESPECIAL HIPOTECARIA de AVILÉS MONTIEL ADOLFO, el pago de la cantidad de $7'750,472.26 (SIETE MILLONES SETECIENTOS CINCUENTA MIL CUATROCIENTOS SETENTA Y DOS PESOS 26/100 M.N.), por concepto de suerte principal y demás prestaciones que se indican en el escrito inicial de demanda, misma que se admite a trámite con fundamento en lo dispuesto por los artículos 1, 2, 468, 469, 470, 479, y demás relativos y aplicables del Código de Procedimientos Civiles. Se tiene por reservado el derecho de la actora de la anotación de la demanda en los términos previstos por el artículo 479 del ordenamiento legal antes invocado. Asimismo con entrega del instructivo de notificación y copias simples de traslado exhibidas debidamente selladas y cotejadas córrase traslado y emplácese al demandado para que en el término de QUINCE DÍAS, produzca contestación a la demanda instaurada en su contra, con el apercibimiento que en caso de no hacerlo se tendrá por contestada la misma en sentido afirmativo y por presuntamente confesados los hechos contenidos en el escrito inicial de demanda. Por señalado como domicilio para oír y recibir notificaciones el que se indica, y por autorizadas para los mismos efectos a las personas mencionadas. Se tienen por ofrecidas las pruebas a que se hace mención, reservándose el suscrito acordar lo conducente respecto de la admisión ó no y su respectivo desahogo para el momento procesal oportuno. Y tomando en consideración que el domicilio del demandado se encuentra fuera de la jurisdicción de este Juzgado, gírese atento exhorto con los insertos necesarios al C. JUEZ COMPETENTE EN EL MUNICIPIO DE NAUCALPAN DE JUÁREZ, ESTADO DE MÉXICO, a efecto de que por su conducto y en auxilio de las labores de este Juzgado se sirvan dar cumplimiento al presente proveído, facultándose al C. Juez exhortado para que acuerde promociones y en general efectúe todos los actos tendientes a la diligenciación del exhorto de mérito, asimismo se concede el término de QUINCE DÍAS para la diligenciación de los referidos exhortos, ello en atención a las manifestaciones vertidas por el promovente, y con fundamento en lo establecido por el artículo 105 fracción IV, del Código de Procedimientos Civiles. Se previene a al demandado para que señale domicilio para oír y recibir notificaciones dentro de esta jurisdicción, con el apercibimiento que de no hacerlo las subsecuentes notificaciones se les harán por medio de Boletín Judicial atento a lo dispuesto por el artículo 637 del Código de Procedimientos Civiles. Por otro lado "Se hace del conocimiento de las partes que el Tribunal Superior de Justicia de la Ciudad de México, motivado por el interés de que las personas que tienen algún litigio cuenten con otra opción para solucionar su conflicto, proporciona los servicios de mediación a través de su Centro de Justicia Alternativa, donde se les atenderá en forma gratuita, la mediación no es asesoría jurídica. El Centro se encuentra ubicado en Avenida Niños Héroes 133, Colonia Doctores, delegación Cuauhtémoc, de la Ciudad de México, Código Postal 06500, con el teléfono 5134-11-00 extensiones 1460 y 2362. Servicio de Mediación Civil Mercantil: 5207-25-84 y 5208-33-49 mediación.civil.mercantil@tsjcdmx.gob.mxServicio de Mediación Familiar: 5514-2860 y 5514-58-22 mediacion.familiar@tsjcdmx.gob.mx." En términos del artículo 15 del Reglamento del Sistema Institucional de Archivos del Poder Judicial del Distrito Federal, se hace del conocimiento de las partes que una vez concluido el presente asunto se procederá a su destrucción, así como de los cuadernillos formados y de los documentos que se hayan exhibido como base de la acción o como medios de prueba, por lo que cuentan con un término de NOVENTA DÍAS NATURALES a partir de que la fecha de la notificación del proveído que ordene la conclusión del asunto, para solicitar la devolución de los documentos exhibidos. Notifíquese. Lo acordó y firma el C. Juez. Cuadragésimo Segundo de lo Civil Licenciado ESTEBAN AGUSTÍN TAPIA GASPAR quien actúa con Secretario de Acuerdos "B" Licenciado JOSÉ LUIS MORA IBARRA, que autoriza y da fe. Doy fe.
Ciudad de México, 5 de noviembre del 2024
EL SECRETARIO DE ACUERDOS "B"
LIC. JOSÉ LUIS MORA IBARRA
3-6-11 F-15008258 $2,752.26

JUZGADO CUADRAGÉSIMO SEGUNDO DE LO CIVIL
SECRETARÍA "B"
EXP. No. 424/2020
EDICTO No. 7

C. CRUZ MUÑOZ ISABEL MARGARITA.
En los autos del juicio ESPECIAL HIPOTECARIO promovido por SOCIEDAD HIPOTECARIA FEDERAL, SOCIEDAD NACIONAL DE CRÉDITO, INSTITUCIÓN DE BANCA DE DESARROLLO, EN SU CARÁCTER DE FIDUCIARIO SUSTITUTO DEL FONDO DE OPERACIÓN Y FINANCIAMIENTO BANCARIO A LA VIVIENDA (FOVI) en contra CRUZ MUÑOZ ISABEL MARGARITA expediente 424/2020. AUTO A NOTIFICAR: En la Ciudad

SOLO CONSULTA
SOLO CONSULTA
SOLO CONSULTA

de México, a trece de enero de dos mil veinticinco…" "… elabórense nuevamente los edictos ordenados en auto de nueve de octubre de dos mil veinticuatro, en términos de lo establecido en el artículo 128 del Código de Procedimientos Civiles de aplicación supletoria a la materia mercantil…" "…Lo acordó y firma el C. Juez Cuadragésimo Segundo de lo Civil de Proceso Escrito de la Ciudad de México, licenciado ESTEBAN AGUSTÍN TAPIA GASPAR, ante el C. Secretario de Acuerdos "B", licenciado JOSÉ LUÍS MORA IBARRA que autoriza y da fe. AL CALCE DOS FIRMAS En la Ciudad de México, a nueve de octubre de dos mil veinticuatro…" "…se ordena realizar dicha notificación por medio de edictos…" "Notifíquese. Lo acordó y firma Juez Cuadragésimo Segundo de lo Civil de Proceso Escrito de la Ciudad de México, licenciado ESTEBAN AGUSTÍN TAPIA GASPAR ante el C. Secretario de Acuerdos "B", licenciado JOSÉ LUÍS MORA IBARRA, que autoriza y da fe.- AL CALCE DOS FIRMAS En la Ciudad México, a veinte de septiembre de dos mil veinticuatro. Agregues a sus autos el escrito de cuenta, se tienen por hechas las manifestaciones que hace valer, en tal virtud, se tiene al apoderado de la parte actora, formulando INCIDENTE DE LIQUIDACIÓN DE SENTENCIA, mismo que se admite a trámite, por consiguiente, con las copias simples exhibidas con el escrito que se provee, dese vista a la contraparte para que en el término de TRES DÍAS manifieste lo que a su derecho convenga. Y mediante notificación personal deberá hacerse del conocimiento a la demandada el presente auto, a fin de que puedan ejercer su derecho de defensa…" "…Lo acordó y firma el C. Juez Cuadragésimo Segundo de lo Civil de Proceso Escrito de la Ciudad de México, licenciado ESTEBAN AGUSTÍN TAPIA GASPAR, ante el C. Secretario de Acuerdos "B", licenciado JOSÉ LUÍS MORA IBARRA, que autoriza y da fe. AL CALCE DOS FIRMAS.

Ciudad de México, 27 de enero del 2025
EL SECRETARIO DE ACUERDOS "B"
LIC. JOSÉ LUIS MORA IBARRA
6-11-14 F-15018902 $936.66

JUZGADO CUADRAGÉSIMO CUARTO DE LO CIVIL
SECRETARÍA "B"
EXP. No. 866/2023
EDICTO No. 10

PARA EMPLAZAR A NORTH SHORE CAPITAL MANAGEMENT S. DE R.L. DE C.V. POR CONDUCTO DE SU REPRESENTANTE LEGAL.

En los autos del juicio ORDINARIO CIVIL, promovido por BERDEJA PRIETO AGUSTÍN contra HSBC MÉXICO S.A. INSTITUCIÓN DE BANCA MÚLTIPLE GRUPO FINANCIERO HSBC DIVISIÓN FIDUCIARIA, NORTH SHORE CAPITAL MANAGEMENT S. DE R.L. DE C.V., SAÚL SAVIÑON NÚÑEZ, ANDREA BORREGO VILLELA, NOTARIO PÚBLICO NÚMERO 98 DE LA CIUDAD DE MÉXICO LICENCIADO GONZALO MANUEL ORTIZ BLANCO, INSTITUTO DE LA FUNCIÓN REGISTRAL DEL ESTADO DE MÉXICO, HSBC MÉXICO, S.A., INSTITUCIÓN DE BANCA MÚLTIPLE GRUPO FINANCIERO HSBC expediente número 866/2023, la C. JUEZ CUADRAGÉSIMO CUARTO DE LO CIVIL DE LA CIUDAD DE MÉXICO, ordenó emplazar por medio de Edictos a la codemandada NORTH SHORE CAPITAL MANAGEMENT S. DE R.L. DE C.V. en términos de los autos siguientes: Ciudad de México, a cinco de agosto de dos mil veinticuatro. Agréguese a su expediente número 866/2023, la impresión del escrito que se menciona en la certificación que antecede, presentado por el actor por conducto de su mandatario judicial, se tienen por hechas las manifestaciones que hace valer en el ocurso de cuenta y tomando en consideración que por proveído de veintitrés de febrero del año en curso, se ordenó emplazar a la codemandada NORTH SHORE CAPITAL MANAGEMENT, S. DE R.L. DE C.V., por medio de edictos, como lo solicita, se autoriza que la publicación de los edictos se realice en el periódico DIARIO DE MÉXICO y no así en La Crónica. OTRO AUTO Ciudad de México, a VEINTITRÉS DE FEBRERO DE DOS MIL VEINTICUATRO. Agréguese a su expediente 866/2023, el escrito de la parte actora por conducto de su mandatario judicial, y por hechas las manifestaciones a que hace referencia, y visto el estado procesal que guarda el presente asunto, del cual se advierte que las Instituciones a las cuales les fue solicitado informe sobre un posible domicilio de la persona moral NORTH SHORE CAPITAL MANAGEMENT, S. DE R.L. DE C.V., manifestaron a este juzgado que no se encontró domicilio alguno, y que en el domicilio proporcionado por el SERVICIO DE ADMINISTRACIÓN TRIBUTARIA (SAT) no fue posible emplazar a la moral antes mencionada, por no tener su domicilio ahí, en tal virtud, como lo solicita el promovente, con fundamento en el artículo 122 fracción II, del Código de Procedimientos Civiles, se ordena EMPLAZAR por edictos a la persona moral codemandada NORTH SHORE CAPITAL MANAGEMENT, S. DE R.L. DE C.V. por conducto de su representante legal, los cuales se publicaran por TRES VECES, DE TRES EN TRES DÍAS, en el BOLETÍN JUDICIAL y en el periódico "LA CRÓNICA", debiendo mediar entre cada publicación dos días hábiles, haciéndole saber a dicha codemandada que se ha entablado demanda en su contra y que tiene un plazo de CUARENTA DÍAS para dar contestación a la misma, contados a partir del día siguiente de la última publicación de los edictos ordenados, apercibiéndola que en caso de no hacerlo se tendrá por contestada en sentido negativo la demanda instaurada en su contra, de conformidad con el último párrafo del artículo 271 del Código de Procedimientos Civiles para la Ciudad de México; asimismo, se le previene para que señale domicilio para oír y recibir notificaciones dentro de la jurisdicción de este juzgado, apercibida que en caso de no hacerlo las notificaciones aún las de carácter personal le surtirán por medio del Boletín Judicial, de conformidad con el artículo 637, del Código de Procedimientos Civiles. Se hace del conocimiento de la codemandada mencionada que quedan a su disposición las copias de traslado en la Secretaría "B" de este Juzgado para su consulta. En la inteligencia que los edictos deberán contener una relación suscinta del auto de prevención de fecha diecisiete de agosto de dos mil veintitrés, del auto admisorio de demanda, y del presente proveído, suprimiendo la parte de avisos del auto admisorio de demanda. OTRO AUTO: Ciudad de México, a CUATRO DE OCTUBRE DE DOS MIL VEINTITRÉS. Agréguese a su expediente 866/2023, el escrito del C. ARTURO PINELO RODRÍGUEZ, y toda vez que exhibe la copia de la cedula profesional electrónica y de la constancia de registro de cedula profesional ante la Primera Secretaria de Acuerdos de la Presidencia y del Pleno del Tribunal Superior de Justicia de la Ciudad de México, en consecuencia, se le tiene por reconocida su personalidad como mandatario judicial de la parte actora, para los efectos legales a que haya lugar. Asimismo, y vistas las constancias de autos, como lo solicita, se le tiene haciendo la aclaración del nombre de las dos de las instituciones financieras demandadas, en su escrito inicial de demanda, en los términos que señala en el escrito de cuenta, debiendo ser los nombres correctos los siguientes: HSBC MÉXICO, S.A. INSTITUCIÓN DE BANCA MÚLTIPLE, GRUPO FINANCIERO HSBC y HSBC MÉXICO, S.A. INSTITUCIÓN DE BANCA MÚLTIPLE, GRUPO FINANCIERO HSBC, DIVISIÓN FIDUCIARIA, para los efectos legales a que haya lugar; y en consecuencia se hace la aclaración del nombre de las demandadas en el auto admisorio de demandada de fecha treinta y uno de agosto de dos mil veintitrés, debiendo quedar como: HSBC MÉXICO, S.A. INSTITUCIÓN DE BANCA MÚLTIPLE, GRUPO FINANCIERO HSBC y HSBC MÉXICO, S.A. INSTITUCIÓN DE BANCA MÚLTIPLE GRUPO FINANCIERO HSBC, DIVISIÓN FIDUCIARIA; en el entendido que la copia simple del presente proveído y del escrito de cuenta, deberá ser agregado a las copias de traslado correspondientes.- Notifíquese.- Lo proveyó y firma la C. Juez Cuadragésimo Cuarto de lo Civil de la Ciudad de México, Licenciada SANDRA LUZ DÍAZ ORTIZ, ante el C. Secretario de Acuerdos, Licenciado JOSÉ MANUEL PÉREZ LEÓN, que autoriza y da fe. (m) OTRO AUTO CIUDAD DE MÉXICO A DIECISIETE DE AGOSTO DEL AÑO DOS MIL VEINTITRÉS. con el escrito de cuenta y anexos que se acompañan, fórmese expediente y regístrese en el Libro de Gobierno con el número 866/2023.- Guárdense en el seguro del Juzgado los documentos que se acompañan lo anterior con fundamento en el artículo 257 del Código de Procedimientos Civiles, se previene al promovente para lo siguiente: 1.- Deberá indicar y aclarar el rubro de su escrito y en todas sus promociones subsecuentes, tomando en

SOLO CONSULTA
SOLO CONSULTA
SOLO CONSULTA

consideración que deben comenzar por apellidos, ello con fundamento en el artículo 81 fracción XI de la Ley Orgánica del Poder Judicial de la Ciudad de México; 2.- Deberá señalar números telefónicos, correos electrónicos o cualquier otro medio para la recepción de mensajes de texto (SMS) y aplicaciones de mensajería móvil (WhatsApp, Messenger; Telegram, entre otras) a efecto de llevar a cabo las notificaciones personales en el presente juicio, lo anterior en la inteligencia que los datos proporcionados por las partes y sus representantes estarán protegidos por la Ley de Protección de Datos Personales en Posesión de Sujetos Obligados de la Ciudad de México, pudiendo actualizarlos en cualquier momento, en cumplimiento a la Circular CJCDMX-18/2020 emitida en cumplimiento a lo ordenado en Acuerdo 05-19/2020, emitido por el Pleno del Consejo de la Judicatura de la Ciudad de México, 3.- Porque demandan a ANDREA BORREGO VILLELA y SAÚL SAVIÑÓN NÚÑEZ, como terceros llamados a juicios si existen un Litis consorcio activo necesario. 4.- Deberá indicar el motivo por el cual exhibe copia simple de los anexos 8), 9), 10), 11), 12), 13), 14), 15), y de este inclusive se encuentra ilegible; 16), 17), ello con fundamento en la fracción II del artículo 95 de Código de Procedimiento Civiles. 5.- Deberá indicar en cada instrumento el cambio de tracto sucesivo de CASA METROPOLITANA, S.A. DE C.V. indicando la foja para ello, con fundamento en la fracción V del artículo 255 de Código de Procedimiento Civiles, sin que pase desapercibido para la suscrita la manifestación que hace al mismo. 6.- Deberá aclarar el hecho diecisiete de su escrito de demanda indicando en que foja del convenio modificatorio indica lo señalado por el promovente, ya que el documento difiere de lo indicado, ello con fundamento en la fracción V del artículo 255 de Código de Procedimiento Civiles. 7.- Exhiba legible el anexo 15) que en copia simple exhibe, ello con fundamento en la fracción IV del artículo 95 de Código de Procedimiento Civiles. 8.- Deberá aclarar el hecho treinta de su escrito de demanda, ya que lo que precisa no corresponde con el documento que en copia simple exhibe, ello con fundamento en la fracción V del artículo 255 de Código de Procedimiento Civiles. APERCIBIMIENTO. Se hace del conocimiento de la promovente que deberá desahogar la prevención en un término de CINCO DÍAS, apercibida que de no hacerlo en tiempo y forma no se dará tramite al juicio solicitado y se ordenará la devolución de documentos y se mandara archivar el presente asunto como totalmente concluido. ASIMISMO, EL DESAHOGO DE PREVENCIÓN DEBERÁ SER REALIZADO POR EL O LAS PERSONAS QUE SUSCRIBEN EL ESCRITO INICIAL. OTRO AUTO CIUDAD DE MÉXICO A TREINTA Y UNO DE AGOSTO DEL AÑO DOS MIL VEINTITRÉS Agréguese a sus autos el escrito de cuenta del promovente, y se tiene por desahogada en tiempo la prevención ordenada por auto del diecisiete de agosto del año en curso, por lo que se procede a proveer de la siguiente manera: Se tiene por presentado a AGUSTÍN BERDEJA PRIETO, por propio derecho; por señalado el domicilio que indica, señalando los medios de comunicación para llevar a cabo las notificaciones personales en el presente juicio, en cumplimiento a la Circular CJCDMX- 18/2020 emitida en cumplimiento a lo ordenado en Acuerdo 05-19/2020, emitido por el Pleno del Consejo de la Judicatura de la Ciudad de México, en sesión extraordinaria celebrada el nueve de junio del año dos mil veinte, respecto a la reanudación de las actividades en las Salas y Juzgados Civiles y Familiares del Poder Judicial de la Ciudad de México; Por autorizadas a las personas que menciona para los fines que precisa; y tocante a las autorizaciones que otorga en términos del cuarto párrafo del artículo 112 del Código de Procedimientos Civiles, los profesionistas que menciona deberán dar cumplimiento con lo que establece el precepto citado, debiendo exhibir para ello copia de la constancia de registro de cédula profesional ante la Primera Secretaria de Presidencia del Tribunal Superior de Justicia de esta Ciudad, apercibidos que de no hacerlo únicamente se les tendrá por autorizados para oír y recibir notificaciones Se le tiene demandando en la vía ORDINARIA CIVIL de: 1. HSBC, S.A., INSTITUCIÓN DE BANCA MÚLTIPLE, GRUPO FINANCIERO HSBC, DIVISIÓN FIDUCIARIA, EN SU CARÁCTER DE FIDUCIARIO EN EL FIDEICOMISO IDENTIFICADO COMO F304557, por conducto de su apoderado legal; 2. NORTHSHORE CAPITAL MANAGEMENT, S. DE R.L. DE C.V., por conducto de su representante legal; 3. HSBC, S.A., INSTITUCIÓN DE BANCA MÚLTIPLE, GRUPO FINANCIERO HSBC, por conducto de su representante legal; 4. NOTARIO PUBLICO NUMERO 98 DE LA CIUDAD DE MÉXICO, LICENCIADO GONZALO MANUEL ORTIZ BLANCO; 5. INSTITUTO DE LA FUNDACIÓN REGISTRAL DEL ESTADO DE MÉXICO; 6. BORREGO VILLELA ANDREA; 7. SAVIÑÓN NÚÑEZ SAÚL; Las prestaciones que indica, demanda ésta que se admite a trámite con fundamento en los artículos 255, 256, 258, 259 y demás relativos del Código de Procedimientos Civiles, en la vía y forma propuestas y con las copias simples exhibidas para el traslado, notifíquese y emplácese a juicio a los codemandados, para que dentro del término de QUINCE DÍAS produzcan su contestación, apercibidos en términos de los artículos 272-A y 272-C y demás aplicables del ordenamiento procesal citado, para que en el caso de no contestar la demanda en el término que se les indica, se tendrán por presuntivamente ciertos los hechos de la misma Personales en Posesión de Sujetos Obligados de la Ciudad de México, pudiendo actualizarlos en cualquier momento, asimismo con fundamento en el artículo 112 del Código de Procedimientos Civiles. Se ordena al personal encargado de hacer el turno, ELABORE LAS CEDULAS DE EMPLAZAMIENTO PARA: 1. HSBC, S.A., INSTITUCIÓN DE BANCA MÚLTIPLE, GRUPO FINANCIERO HSBC, DIVISIÓN FIDUCIARIA, EN SU CARÁCTER DE FIDUCIARIO EN EL FIDEICOMISO IDENTIFICADO COMO F304557, por conducto de su apoderado legal; 2. HSBC, S.A., INSTITUCIÓN DE BANCA MÚLTIPLE, GRUPO FINANCIERO HSBC, por conducto de su representante legal; 3. NOTARIO PÚBLICO NUMERO 98 DE LA CIUDAD DE MÉXICO, LICENCIADO GONZALO MANUEL ORTIZ BLANCO Correspondientes, acompañando las copias de traslado selladas, foliadas y rubricadas de manera correcta, debiendo agregar copias de traslado del desahogo.

Ciudad de México, 30 de septiembre del 2024

EL SECRETARIO DE ACUERDOS

LIC. JOSÉ MANUEL PÉREZ LEÓN

11-18-24 F-3026856 $5,395.56

JUZGADO CUADRAGÉSIMO QUINTO DE LO CIVIL

EXP. No. 2150/2024

EDICTO No. 14

EMPLAZAMIENTO

SEÑOR (A).- AMPARO GORIBAR Y DÍAZ GONZÁLEZ

En los autos del juicio ORDINARIO CIVIL, promovido por RODRIGO PACHECO MUÑOZ, en contra de 1) AMPARO GORIBAR Y DÍAZ GONZÁLEZ, 2)JOSÉ GABRIEL PACHECO RUIZ ESPARZA, 3)DIRECTOR DEL REGISTRO PÚBLICO DE LA PROPIEDAD Y DEL COMERCIO DE LA CIUDAD DE MÉXICO, expediente número 2150/2024, el C. Juez Cuadragésimo Quinto de lo Civil de Proceso Escrito de la Ciudad de México, dicto el siguiente auto que en su parte conducente dice: CIUDAD DE MÉXICO, A TRECE DE FEBRERO DEL AÑO DOS MIL VEINTICINCO. Agréguese a sus autos el escrito de OSCAR FERNANDO SOLARES HERNÁNDEZ, Mandatario judicial de la parte actora, visto su contenido, y tomando en consideración que de actuaciones se advierte que no se localizó domicilio alguno de la demandada AMPARO GORIBAR Y DÍAZ GONZÁLEZ, por lo que con fundamento en lo dispuesto por el artículo 122 fracción II del Código de Procedimientos Civiles, emplácese a la demandada AMPARO GORIBAR Y DÍAZ GONZÁLEZ, por medio de edictos que se publicaran por tres veces de tres en tres días en el Boletín Judicial y en el Periódico EL DIARIO DE MÉXICO, debiendo mediar entre una y otra publicación dos días hábiles, haciendo del conocimiento del demandado que quedan a su disposición en la Secretaria de Acuerdos "B" de este Juzgado, sito en Claudio Bernard 60 séptimo piso Colonia Doctores, las copias simples de traslado para que dentro del término de SESENTA DÍAS, acuda a este juzgado a recibir dichas copias, debidamente selladas y cotejadas, previa razón que de su recibo obre en autos, en la inteligencia de que una vez que haya transcurrido dicho termino, quedara debidamente emplazada para que dentro del término de QUINCE DÍAS, de contestación a la demanda instaurada en su contra, apercibido de que de no

SOLO CONSULTA SOLO CONSULTA SOLO CONSULTA

hace o dentro del término antes citado se les tendrá por confeso en sentido negativo de los hechos de la demanda que dejen de contestar, atento a lo dispuesto por el artículo 271 del Código de Procedimientos Civiles se previene al demandado de mérito, para que señale domicilio dentro de esta jurisdicción en la inteligencia que de no hacerlo las notificaciones subsecuentes aun las de carácter personal le surtirán por Boletín Judicial, atento a lo establecido por el artículo 639 del Código de Procedimientos Civiles. Por lo que elabórese el edicto correspondiente y póngase a disposición del ocursante para su debido trámite y diligenciación. Debiéndose transcribir en el edicto respectivo la parte conducente del auto admisorio.- NOTIFÍQUESE.- ASÍ, Lo proveyó y firma el C. Juez Cuadragésimo Quinto de lo Civil de Proceso Escrito de la Ciudad de México, Licenciado ENRIQUE SALGADO SEGURA, quien actúa ante la C. Secretaria de Acuerdos, Licenciada CAROLINA GUERRERO CUAMATZI, que autoriza y da fe. DOY FE.-.-OTRO AUTO Ciudad de México, a cinco de junio del año dos mil veinticuatro.. "...regístrese en el libro de gobierno bajo el número 2150/2024. Se tienen por presentado a RODRIGO PACHECO MUÑOZ; demandando en la Vía ORDINARIA CIVIL de 1) AMPARO GORIBAR Y DÍAZ GONZÁLEZ, 2)JOSÉ GABRIEL PACHECO RUIZ ESPARZA, 3) DIRECTOR DEL REGISTRO PÚBLICO DE LA PROPIEDAD Y DEL COMERCIO DE LA CIUDAD DE MÉXICO, las prestaciones que se indican en el escrito de demanda, Con fundamento en, los Artículos 255, 256, 258 y demás relativos del Código de Procedimientos Civiles, se admite a trámite la demanda en la vía y forma propuestas..." "...Se hace del conocimiento de las partes que una vez que concluya el presente asunto, el mismo será destruido dentro del término de NOVENTA DÍAS NATURALES contados a partir de que les sea notificado el acuerdo que ordene la destrucción del expediente, previa digitalización del mismo, por lo que deberán acudir al Juzgado a solicitar la devolución de los documentos exhibidos: NOTIFÍQUESE.- Lo proveyó y firma la C. Juez CUADRAGÉSIMO QUINTO DE LO CIVIL, Licenciada LUZ DEL CARMEN GUINEA RUVALCABA, quien actúa ante la Secretaria de Acuerdos, LICENCIADA ELVIA PATRICIA RAMOS SOTO que autoriza y da fe. Doy fe.
Ciudad de México, 24 de febrero del 2025
LA SECRETARIA DE ACUERDOS "B"
LIC. CAROLINA GUERRERO CUAMATZI
11-14-20 F-8427211 $1,689.60

JUZGADO CUADRAGÉSIMO SEXTO DE LO CIVIL
EXP. No. 623/2021
EDICTO No. 18

EMPLAZAMIENTO PARA SUMINISTROS ESPECIALIZADOS DE GUADIANA, S.A. DE C.V. y EDUARDO FAVELA ALVARADO
En los autos del juicio ESPECIAL HIPOTECARIO PROMOVIDO POR RICARDO KARAM AHUAD en contra de SUMINISTROS ESPECIALIZADOS DEL GUADIANA S.A. DE C.V. expediente número 623/2021, el C. Juez Cuadragésimo Sexto de lo Civil, dicto lo siguientes autos que a la letra dicen: CIUDAD DE MÉXICO, A VEINTIUNO DE ENERO DE DOS MIL VEINTICINCO. Agréguese a sus autos el escrito de cuenta de NORMA TANIA BENHUMEA BEDOLLA, en su carácter de mandataria judicial de la parte actora RICARDO KARAM AHUAD, atento a su contenido se tienen por hechas sus manifestaciones y como lo solicita elabórese de nueva cuenta los edictos y exhorto ordenado en autos a fin de emplazar a los codemandados, y pónganse a disposición de la parte actora para que por su conducto los diligencie, para los efectos legales a que haya lugar.- NOTIFÍQUESE.- LO PROVEYÓ Y FIRMA EL C. JUEZ CUADRAGÉSIMO SEXTO CIVIL DE PROCESO ESCRITO EN LA CIUDAD DE MÉXICO MAESTRO SILVESTRE CONSTANTINO MENDOZA GONZÁLEZ ANTE SU C. SECRETARIO DE ACUERDOS "A" LICENCIADO ADÁN ARTURO LEDESMA ÁLVAREZ AUTORIZA Y DA FE.- DOY FE.- CIUDAD DE MÉXICO, A DIECINUEVE DE OCTUBRE DE DOS MIL VEINTITRÉS. Agréguese a sus autos el escrito de cuenta de NORMA TANIA BENHUMEA, en su carácter de mandataria judicial de la parte actora, atento a su contenido se tienen por hechas sus manifestaciones y toda vez que el inmueble hipotecado, materia del presente juicio se encuentra se identifica como: TERRENO UBICADO EN LA FALDA SUR DEL CERRO DE LOS REMEDIOS, DE LA CIUDAD DE DURANGO, ESTADO DE DURANGO, como lo solicita y dado que ya se ordenó emplazar a los codemandados moral SUMINISTROS ESPECIALIZADOS DE GUADIANA, S.A. DE C.V. y EDUARDO FAVELA ALVARADO, por medio de edictos los cuales deberán publicarse por tres veces de tres en tres días, en el periódico "LA RAZÓN", así como en el "BOLETÍN JUDICIAL", debiendo mediar entre cada publicación dos días hábiles y haciéndole saber a los referidos codemandados que deberán dar contestación a la demanda dentro de un término de TREINTA DÍAS HÁBILES que comenzarán a correr a partir del día hábil siguiente a aquel en que surta efectos la última publicación de los edictos tal, y como lo ordena el artículo 122 fracción II del Código de Procedimientos Civiles, apercibidos que de no hacerlo se tendrá por contestada la demanda en sentido negativo con fundamento en el artículo 271 del Código antes citado, debiendo asimismo señalar domicilio para recibir notificaciones dentro de esta Jurisdicción apercibido que de no hacerlo las siguientes notificaciones aun las de carácter personal que se decreten en este juicio le surtirán su efectos por medio del Boletín Judicial atento a lo que ordena el artículo 112 del Código de Procedimientos Civiles, debiendo insertarse en los edictos de referencia la parte conducente a la admisión de la demanda, y como lo solicita dado que el inmueble hipotecado se encuentra en la ciudad de Durango, estado de Durango, con los insertos necesarios gírese exhorto al C. JUEZ COMPETENTE EN MATERIA CIVIL DELA CIUDAD DE DURANGO, ESTADO DE DURANGO, para que se sirva publicar los edictos de emplazamiento, en los tableros del juzgado exhortante así como en la gaceta oficial y en los periódicos de mayor circulación de la entidad y en los lugares de costumbre, en los términos ordenados para emplazar a los codemandados; en la inteligencia que quedan a disposición de dichos codemandados las copias simples del escrito inicial de demandada y anexos respectivos en la SECRETARIA DE ACUERDOS "A" de este JUZGADO CUADRAGÉSIMO SEXTO DE LO CIVIL DE ESTE H. TRIBUNAL SUPERIOR DE JUSTICIA DE LA CIUDAD DE MÉXICO ubicado en CALLE DOCTOR CLAUDIO BERNARD NÚMERO 60, OCTAVO PISO, COLONIA DOCTORES, ALCALDÍA CUAUHTÉMOC.- NOTIFÍQUESE.- LO PROVEYÓ Y FIRMA EL C. JUEZ CUADRAGÉSIMO SEXTO DE LO CIVIL MAESTRO SILVESTRE CONSTANTINO MENDOZA GONZÁLEZ ANTE SU C. SECRETARIO DE ACUERDOS "A" LICENCIADO ADÁN ARTURO LEDESMA ÁLVAREZ AUTORIZA Y DA FE.- DOY FE CIUDAD DE MÉXICO A VEINTITRÉS DE SEPTIEMBRE DEL DOS MIL VEINTIUNO Agréguese a sus autos el escrito de cuenta, con el cual se le tiene manifestando bajo protesta de decir verdad que los acreditados no habitan en el inmueble dado en garantía hipotecaria, señalando bajo su más estricta responsabilidad el domicilio donde afirma habitan los acreditados, en consecuencia, se procede a proveer su escrito inicial de demanda como sigue: Se tiene por presentado a: RICARDO KARAM AHUAD, señalando como domicilio de su parte para efectos de oír y recibir notificaciones, documentos y valores el que indica; En cuanto a los profesionistas que indica, una vez que los mismos acrediten que su cédula profesional se encuentra debidamente registrada ante la Primer Secretaría de Acuerdos del Pleno y de la Presidencia de este H. Tribunal, se le tendrá por autorizada como mandataria judicial en términos del párrafo cuarto párrafo del artículo 112 del Código de Procedimientos Civiles, en tanto, únicamente se le tiene por autorizada para efectos de oír y recibir notificaciones, documentos y valores, así como a las demás personas que refirió en su escrito inicial de demanda. A quien se le tiene demandando en la vía ESPECIAL HIPOTECARIA de: 1. SUMINISTROS ESPECIALIZADOS DEL GUADIANA S.A. DE C.V. por conducto de su representante legal 2. EDUARDO FAVELA ALVARADO 3. ROSA MARGARITA CORDERO MACÍAS las prestaciones que refiere, por las razones de hecho y de derecho que expone. Con fundamento en lo dispuesto por el artículo 255, 468, 470 y demás relativos del Código de Procedimientos Civiles, se admite a trámite la demanda en la vía y forma propuesta; en consecuencia, con las copias simples exhibidas córrase traslado y emplácese A LOS CODEMANDADOS para que dentro del plazo de..." "... produzcan su contestación, y oponga las excepciones en

SOLO CONSULTA
SOLO CONSULTA
SOLO CONSULTA

términos el artículo 470 del Código adjetivo civil, y OFREZCA PRUEBAS DE SU PARTE al momento de contestar la demanda, con el apercibimiento que de no hacerlo en el plazo legal concedido, se les tendrá por presuntamente confesos de los hechos de la demanda que dejen de contestar, asimismo se les previene para que señalen domicilio para oír y recibir notificaciones dentro de ésta competencia, con el apercibimiento que en caso de no hacerlo las subsecuentes notificaciones incluso las de carácter personal les surtirán efectos por medio de Boletín Judicial, lo anterior de conformidad con lo dispuesto en los artículos 133, 271 y 637 del Código de Procedimientos Civiles. Sin lugar de tener por reservado su derecho para la inscripción de la demanda, atento en lo dispuesto por el artículo 479 del ordenamiento invocado, por lo que anótese la presente demanda en el Registro Público de la Propiedad y del comercio del estado en el que se ubica el inmueble hipotecado..." CIUDAD DE MÉXICO A DOS DE SEPTIEMBRE DEL DOS MIL VEINTIUNO Con el escrito de cuenta, documentos y copias certificadas y simples que se acompañan fórmese el expediente y regístrese en el Libro de Gobierno bajo el número 623/2021, y analizados que han sido los presentes autos, con fundamento en el artículo 257 del Código de Procedimientos Civiles para el Distrito Federal, se previene al promovente para que: 1. Aclare si lo que pretende demandar como prestación principal es el vencimiento anticipado del crédito otorgado, y como consecuencia de ello, el pago del monto total del crédito. 2. Aclare el domicilio que señala para emplazar al garante hipotecario y al deudor principal, toda vez que, el domicilio que señala difiere con el inmueble dado en garantía hipotecaria y con los domicilios proporcionados por los deudores al momento de celebrar el contrato de mutuo con garantía hipotecaria. Lo que deberá hacer dentro del plazo de CINCO DÍAS, esto con fundamento en el artículo 257 del Código de Procedimientos Civiles; debiendo exhibir también copia simple del escrito en el que desahogue la prevención para el traslado correspondiente a la parte demandada, apercibido que, de no dar cumplimiento a lo antes ordenado del término concedido para ello, no se dará trámite a su demanda. Asimismo se hace saber al promovente que en términos de lo dispuesto por el artículo 15 y demás relativos del Reglamento del Sistema Institucional de Archivos del Poder Judicial del Distrito Federal, que una vez que concluya el presente asunto, ya sea por sentencia definitiva cumplimentada, caducidad de la instancia, cosa juzgada, desistimiento, incompetencia, prescripción se procederá a la destrucción del expediente; así como las pruebas, muestras y documentos venidos en el juicio concluido, por lo que las partes quedarán obligadas a solicitar la devolución de sus documentos, pruebas y muestras dentro de los NOVENTA DÍAS NATURALES contados a partir de la respectiva notificación, ello para los efectos legales a que haya lugar.
Ciudad de México, 23 de enero del 2025
EL SECRETARIO DE ACUERDOS "A"
LIC. ADÁN ARTURO LEDESMA ÁLVAREZ
3-6-11 F-5758943 $3,780.21

JUZGADO CUADRAGÉSIMO SEXTO DE LO CIVIL
EXP. No. 1006/2023
EDICTO No. 20

NOTIFICACIÓN A: MEDINA DE HERNÁNDEZ JOSEFINA
EN LOS AUTOS DEL JUICIO ORDINARIO CIVIL PROMOVIDO POR PÉREZ GARCÍA SANDRA EN CONTRA DE MEDINA DE HERNÁNDEZ JOSEFINA, EXPEDIENTE NÚMERO 1006/2023, MEDIANTE PROVEÍDO DICTADO EN AUDIENCIA DE FECHA DIECINUEVE DE FEBRERO DE DOS MIL VEINTICINCO, ORDENÓ NOTIFICARLE POR EDICTOS QUE SE SEÑALARON LAS DIEZ HORAS DEL DÍA VEINTIOCHO DE MARZO DE DOS MIL VEINTICINCO, para que tenga verificativo la audiencia de Ley, asimismo se notifica la parte conducente del proveído de fecha cinco de diciembre de dos mil veinticuatro, respecto de las pruebas admitidas a la parte actora, mismo que a la letra dice: "...RESPECTO DE LAS PRUEBAS OFRECIDAS POR LA PARTE ACTORA, EN SU ESCRITO DE OFRECIMIENTO DE PRUEBAS PRESENTADO ANTE LA OFICIALÍA DE ESTE JUZGADO CON FECHA TREINTA DE OCTUBRE DE DOS MIL VEINTICUATRO. SE ADMITEN: 1.- LA CONFESIONAL a cargo de la parte demandada MEDINA DE HERNÁNDEZ JOSEFINA, ofrecida en el apartado 1 de su ofertorio. 2.- LAS DOCUMENTALES, ofrecidas en los apartados 2, 3, 4, 5, 6 y 7, de su ofertorio. 3.- LA TESTIMONIAL ofrecida a cargo de los CC. JOSÉ MEDARDO NAVARRO RIVERA y MARÍA DE LOURDES GALDÁMEZ RAMÍREZ, en el apartado 8; 4.- LA PRESUNCIONAL LEGAL Y HUMANA ofrecida en el apartado 9 de su ofertorio. 5.- LA INSTRUMENTAL DE ACTUACIONES ofrecida en el apartado 10 de su ofertorio. Asimismo, se hace la aclaración de que los documentos exhibidos por las partes, se desahogaran en los términos en que obren en autos, y de igual manera aquellos documentos exhibidos oportunamente se tomaran como prueba, aunque no se hayan ofrecido de conformidad con lo dispuesto por el artículo 296 del Código citado. Y para que tenga verificativo la audiencia de ley, desahogo de pruebas y alegatos se señalan las NUEVE HORAS CON TREINTA MINUTOS DEL DÍA DIECINUEVE DE FEBRERO DE DOS MIL VEINTICUATRO. En preparación de la confesional ofrecida por la parte actora a cargo de la demandada MEDINA DE HERNÁNDEZ JOSEFINA, cítese a la misma, para que el día y hora señalados en líneas posteriores, comparezca a absolver posiciones al local del juzgado por si o por conducto de persona que cuente con facultades para absolver posiciones, apercibida que de no hacerlo sin justa causa será declarada confesa de aquellas que previamente sean calificadas de legales. En preparación de la prueba documental admitida a la parte actora, en su apartado número 6 de su capítulo de pruebas, gírese atento oficio al C DIRECTOR GENERAL DE OBRAS Y DESARROLLO URBANO DE LA ALCALDÍA AZCAPOTZALCO, a fin de que a costa de la parte actora remita la constancia de alineamiento y número oficial del inmueble registralmente Identificado COMO LOTE 418, SUPERMANZANA II, COLONIA AGRÍCOLA ORIENTAL, EN IZTAPALAPA, DISTRITO FEDERAL; CON UNA SUPERFICIE DE 165.28 MTS2 (CIENTO SESENTA Y CINCO METROS CUADRADOS VEINTIOCHO CENTÍMETROS), AHORA CONOCIDO COMO "CALLE ORIENTE 239 NUMERO 115 COLONIA AGRICOLA ORIENTAL ALCALDIA IZTACALCO CÓDIGO POSTAL 08500 EN LA CIUDAD DE MÉXICO; el cual se deberá poner a disposición de la oferente para que en el término de TRES DÍAS exhiba las 'minutas selladas antes este juzgado, con el apercibimiento que en caso de no hacerlo se declararan desiertas dichas probanzas. Por otro lado, se previene a la parte actora, para que el día y hora señalados para la audiencia de ley, presente a sus testigos propuesto CC. JOSÉ MEDARDO NAVARRO RIVERA y MARÍA DE LOURDES GALDÁMEZ RAMÍREZ, apercibiéndose a la oferente de la prueba, que, en caso de no presentarlos, por falta de interés jurídico, se declarará por desierta dicha probanza en términos del artículo 357 del Código Adjetivo. Finalmente, y vistas las constancias de autos principalmente a lo ordenado en proveído de fecha diez de octubre de dos mil veinticuatro (f. 151), se ordenó que las notificaciones a la demandada MEDINA DE HERNÁNDEZ JOSEFINA, aún las de carácter personal y las subsecuentes, deberían surtirle efectos por Boletín Judicial, en consecuencia, téngase por practicada la notificación personal ordenada en líneas que anteceden por Boletín Judicial, para todos los efectos legales a que haya lugar... ". Lo que hago de su conocimiento para lo efectos legales a que haya lugar.
Ciudad de México, 27 de febrero del 2025
LA SECRETARIA DE ACUERDOS "B" POR MINISTERIO DE LEY
LIC. GUADALUPE IVETH ORTEGA CRUZ
5-11 F-9772727 $1,160.22

JUZGADO CUADRAGÉSIMO NOVENO DE LO CIVIL
SECRETARÍA "B"
EXP. No. 804/2023
EDICTO No. 12

En cumplimiento a lo ordenado por auto de fecha veintisiete de febrero del año en curso, deducido del juicio ORDINARIO CIVIL relativo al expediente número 804/2023 promovido por IBARRA ALCÁZAR JULIO CESAR en contra de PASCUAL CÉSAR IBARRA VINIEGRA, JETCHS S.A., La C. Juez dictó un auto que en su parte conducente a la letra dice... En la Ciudad de México a veintisiete de febrero de dos mil veinticinco... En términos de lo dispuesto por

SOLO CONSULTA

el artículo 81 Fracción IV de la Ley Orgánica del Poder Judicial de la Ciudad de México se tiene por practicada la certificación realizada por la Secretaría de Acuerdos, misma que se hace del conocimiento de las partes, vista la misma, tomando en consideración que los codemandados no ofrecieron pruebas de su parte, se tiene por acusada la rebeldía en que incurrieron en términos del artículo 133 del Código de Procedimientos Civiles, por lo que por así corresponder al estado procesal de autos se procede a proveer respecto de las pruebas ofrecidas por la parte actora única oferente para quedar en los siguientes términos: SE ADMITE LA PRUEBA CONFESIONAL a cargo del codemandado PASCUAL CÉSAR IBARRA ALCÁZAR, por lo que notifíquese para que comparezca al local de este Juzgado a absolver posiciones, en la fecha en que tendrá verificativo la audiencia de desahogo de pruebas y alegatos, de conformidad con lo establecido en los artículos 309, 310, 313 y demás relativos y aplicables del Código de Procedimientos Civiles, al tenor del pliego posiciones y previa su calificación de legales, con el apercibimiento que en caso de no comparecer sin justa causa, se le declarará confeso de las posiciones que previamente sean calificadas de legales. Y se previene al oferente de la prueba para que, a más tardar el día y hora señalada en autos para el desahogo de pruebas, exhiba el pliego de posiciones que deberá de absolver su contraria, apercibido que de no hacerlo se le declarará desierta dicha probanza por falta de interés jurídico del oferente, con fundamento en lo dispuesto por el artículo 292 Código de Procedimientos Civiles. Se admiten las pruebas documentales, instrumental de actuaciones y presuncional en su doble aspecto legal y humana, En el entendido que los documentos exhibidos antes del periodo probatorio se tomaran como prueba, aunque no se ofrezcan. Lo anterior de conformidad con lo dispuesto en el artículo 296 del Código de Procedimientos Civiles. Y para que tenga verificativo la audiencia de desahogo de pruebas y alegatos se señalan las DIEZ HORAS DEL DIEZ DE ABRIL DE DOS MIL VEINTICINCO. Y Tomando en consideración que la codemandada JETCH, S.A. fue emplazada a juicio por edictos, deberá notificarse el presente proveído mediante edictos en el Boletín Judicial, mismos que se publicarán por dos veces de tres en tres días, con fundamento en lo dispuesto por el artículo 639 del Código de Procedimientos Civiles de la Ciudad de México

Ciudad de México, 3 de marzo del 2025
EL SECRETARIO DE ACUERDOS DEL JUZGADO CUADRAGÉSIMO NOVENO DE LO CIVIL DE PROCESO ESCRITO DE LA CIUDAD DE MÉXICO
LIC. VÍCTOR EDUARDO TEJEDA HERNÁNDEZ
11-14 F-9067511 $854.06

JUZGADO QUINCUAGÉSIMO SEGUNDO DE LO CIVIL
EXP. No. 566/2021
EDICTO No. 12

En los autos del juicio juicio ORDINARIO CIVIL, seguido por LEGORRETA ARROYO LETICIA, en contra de JESÚS ALEXIS DE LA VEGA PÉREZ, expediente número 566/2021, el C. Juez Quincuagésimo Segundo de lo Civil de la Ciudad de México, mediante sentencia definitiva de fecha dos de mayo del dos mil veintitrés y auto de fecha nueve de enero del dos mil veinticinco. "...Ciudad de México, dos de mayo de dos mil veintitrés. VISTOS, para resolver en SENTENCIA DEFINITIVA, los autos del Juicio ORDINARIO CIVIL seguido por LEGORRETA ARROYO LETICIA, en contra de JESÚS ALEXIS DE LA VEGA PÉREZ, expediente 566/2021, y: "SEGUNDO. Se condena a la parte demandada JESÚS ALEXIS DE LA VEGA PÉREZ, al pago de la PENALIZACIÓN, pactada en la cláusula DÉCIMA SEGUNDA, del contrato de obra, de fecha diecisiete de junio de dos mil diecinueve, que fue adicionada mediante Convenio Modificatorio, de fecha uno de enero de dos mil veintiuno, celebrados por la parte actora LETICIA LEGORRETA ARROYO, en su carácter de contratante, y por otra, el demandado JESÚS ALEXIS DE LA VEGA PÉREZ, en su calidad de contratista; consistente en el monto equivalente a la suma de los costos que deba pagar la contratante por los trabajos pendientes de realizar, monto que deberá ser determinado en el período de ejecución de sentencia, a juicio de peritos valuadores, y conforme al contenido del perito emitido en autos por el perito tercero en discordia, en cuanto a porcentajes por concluir, transcrito en el presente fallo, en el entendido que, el valor de los mismos no debe ser superior al monto de $450,000.00 (cuatrocientos cincuenta mil pesos 00/100 m.n.), que indicó la accionante en la prestación B de la demanda, ello atendiendo a los principios de congruencia e instancia de parte, que deben regir las resoluciones judiciales..."(...) "Se ordena notificar por edictos al C. JESÚS ALEXIS DE LA VEGA PÉREZ; el resolutivo segundo de la sentencia definitiva de fecha dos de mayo del año dos mil veintitrés, en el periódico "Milenio" y en el BOLETÍN JUDICIAL DEL TRIBUNAL SUPERIOR DE JUSTICIA DE LA CIUDAD DE MÉXICO por TRES VECES CONSECUTIVAS, a fin de que de cumplimiento a dicho resolutivo (...)".
Ciudad de México, 13 de enero del 2025
LA SECRETARIA DE ACUERDOS "B"
LIC. ITZI YURENI PADILLA MARTÍNEZ
11-12-13 F-6829709 $880.59

JUZGADO QUINCUAGÉSIMO SEGUNDO DE LO CIVIL
EXP. No. 897/2021
EDICTO No. 13

EDICTO DE REQUERIMIENTO DE PAGO
En cumplimiento a lo ordenado en el auto de fecha veintidós del año en curso, dictado en los autos del juicio EJECUTIVO MERCANTIL, promovido por BANCA MIFEL, S.A., INSTITUCIÓN DE BANCA MÚLTIPLE GRUPO FINANCIERO MIFEL en contra de 3D PHARMA S. DE R.L. DE C.V., ALBERTO JONATHAN VILLALOBOS CORTES, PAOLA VANESSA LIRA CHÁVEZ, y EDUARDO MIGUEL SÁNCHEZ VILLEGAS radicado ante el Juzgado Quincuagésimo Segundo de lo Civil de la Ciudad de México bajo el expediente número 897 /2021. En la Ciudad de México, EL SECRETARIO DE ACUERDOS: hace constar que, el término de CINCO DÍAS, concedidos a la parte demandada, para dar cumplimiento voluntario a la sentencia definitiva de fecha veintiuno de agosto del año dos mil veinticuatro, corrieron del día TREINTA Y UNO DE OCTUBRE AL SIETE DE NOVIEMBRE DEL DOS MIL VEINTICUATRO, Asimismo, atendiendo a la carga de trabajo de este Juzgado, con esta fecha se da cuenta a la C. Juez, con un escrito presentado ante la Oficialía de Partes de este Juzgado, el día trece de enero del dos mil veinticinco. CONSTE. Ciudad de México, a veintidós de enero del año dos mil veinticinco. Ciudad de México, a veintidós de enero del año dos mil veinticinco. Agréguese al expediente número 897/2021, el escrito de JUAN GABRIEL COVARRUBIAS YERENA, apoderado de la parte actora; por hechas sus manifestaciones, por corresponder al estado de los autos, toda vez que la Sentencia Definitiva de fecha veintiuno de agosto del dos mil veinticuatro, HA CAUSADO EJECUTORIA; se DECRETA SU EJECUCIÓN, y se concede un término de CINCO DÍAS a la parte demandada 3D PHARMA, S. DE R.L. DE C.V., ALBERTO JONATHAN VILLALOBOS CORTÉS, PAOLA VANESSA LIRA CHÁVEZ y EDUARDO MIGUEL SÁNCHEZ VILLEGAS, para dar cumplimiento a lo condenado en los RESOLUTIVOS de la referida sentencia y haga pago en forma voluntaria a la parte actora o a quien legalmente sus derechos represente: las cantidades de $5'999,185.23 (CINCO MILLONES NOVECIENTOS NOVENTA Y NUEVE MIL CIENTO OCHENTA Y CINCO PESOS 23/100 M.N.), por concepto de suerte principal y $90,596.28 (NOVENTA MIL QUINIENTOS NOVENTA Y SEIS PESOS 28/100 M.N.) por concepto de INTERESES ORDINARIOS, a razón del 9% (NUEVE POR CIENTO) anual, causados del día dieciséis de septiembre de dos mil veintiuno al nueve de noviembre de dos mil veintiuno, cantidades que sumadas arrojan resultados de $6,089,781.51 (SEIS MILLONES OCHENTA Y NUEVE MIL, SETECIENTOS OCHENTA Y UNO PESOS 51/100 MONEDA NACIONAL). Como lo solicita, el requerimiento de pago deberá de efectuarse POR EDICTOS, por lo que requiérase de pago a la parte demandada 3D PHARMA, S. DE R.L. DE C.V., ALBERTO JONATHAN VILLALOBOS CORTÉS, PAOLA VANESSA LIRA CHÁVEZ y EDUARDO MIGUEL SÁNCHEZ VILLEGAS, de la cantidad de $6.089,781.51 (SEIS MILLONES OCHENTA Y NUEVE MIL, SETECIENTOS OCHENTA Y UNO

SOLO CONSULTA

PESOS 51/100 MONEDA NACIONAL), debiendo publicar dichos edictos por TRES DÍAS CONSECUTIVOS en el Boletín Judicial y debiéndose de fijar cédula de notificación en los estrados de este Juzgado con el apercibimiento que en caso de no hacerlo dentro del término establecido se procederá al embargo de bienes de su propiedad, lo anterior con fundamento en lo dispuesto en el artículo 535 del Código de Procedimientos Civiles. Notifíquese. Lo proveyó y firma la Ciudadana Jueza Interina Quincuagésima Segunda de lo Civil de Proceso Escrito de la Ciudad de México, Licenciada VERÓNICA GUZMÁN GUTIÉRREZ, ante el C. Secretario de Acuerdos Licenciado OSCAR ALONSO TOLAMATL. Doy fe.
Ciudad de México, 12 de febrero del 2025
EL SECRETARIO DE ACUERDOS "A"
LIC. OSCAR ALONSO TOLAMATL
10-11-12 F-7024753 $1,467.99

SOLO CONSULTA

JUZGADO QUINCUAGÉSIMO CUARTO DE LO CIVIL
SECRETARÍA "A"
EXP. No. 213/2014
EDICTO No. 4

En los autos del juicio ESPECIAL HIPOTECARIO, promovido por BANCO MERCANTIL DEL NORTE S.A. INSTITUCIÓN DE BANCA MÚLTIPLE, GRUPO FINANCIERO BANORTE en contra de YANELI PISCIL SAMPEDRO expediente número 213/2014, el C. Juez Quincuagésimo Cuarto de lo Civil de la Ciudad de México MTRA. YASSMIN ALONSO TOLAMATL, mediante proveído de fecha siete de enero del año dos mil veinticinco, ordenó sacar a remate en pública subasta el inmueble identificado como VIVIENDA MARCADA CON EL NÚMERO 13908 "D" de la cerrada 29 "A" SUR, LOTE 11 CONDOMINIO "C", MANZANA 14 DEL CONJUNTO HABITACIONAL DENOMINADO "HACIENDA SANTA CLARA", UBICADO EN LA AVENIDA 27 SUR, NÚMERO 13717, DE LA COLONIA "SAN ANTONIO CACALOTEPEC", ACTUALMENTE "CASTILLOTLA", PUEBLA, PUEBLA, para lo cual se convocan postores, sirviendo de base para el remate la cantidad de QUINIENTOS SESENTA Y SIETE MIL PESOS 00/100 MONEDA NACIONAL, que es el precio de avalúo, siendo postura legal la que cubra las dos terceras partes de ese valor, haciéndose saber al público en general, que para participar como postor en dicha subasta deberán exhibir mediante billete de depósito el diez por ciento del precio que sirve de base para el remate. Y para que tenga verificativo la AUDIENCIA DE REMATE EN PRIMERA ALMONEDA se señalan las DIEZ HORAS DEL DÍA VEINTICUATRO DE MARZO DEL AÑO EN CURSO.
EL SECRETARIO DE ACUERDOS "A".
MTRA. LOURDES RUBÍ MIRANDA IBÁÑEZ
27-11 F-4646370 $380.58

JUZGADO QUINCUAGÉSIMO SÉPTIMO DE LO CIVIL
SECRETARÍA "A"
EXP. No. 691/2010
EDICTO No. 17

En los autos relativos al juicio ESPECIAL HIPOTECARIO promovido por HIPOTECARIA NACIONAL, S.A. DE C.V., SOCIEDAD FINANCIERA DE OBJETO MÚLTIPLE, ENTIDAD REGULADA. GRUPO FINANCIERO BBVA BANCOMER SU CESIONARIA BBVA BANCOMER, S.A. INSTITUCIÓN DE BANCA MÚLTIPLE, GRUPO FINANCIERO BBVA BANCOMER HOY SU CESIONARIA BANCO MERCANTIL DEL NORTE, S.A. INSTITUCIÓN DE BANCA MÚLTIPLE, GRUPO FINANCIERO BANORTE en contra de ABDIEL OLIVARES HUERTA Y JUANA LORENA PÉREZ JUÁREZ, expediente número 691/2010, la C. Juez Interina del Juzgado Quincuagésimo Séptimo de lo Civil de Proceso Escrito dicto un auto que a la letra dice: Ciudad de México a diecisiete de febrero del dos mil veinticinco. Como se solicita requiérase a la parte demandada para que dentro del término de CINCO DÍAS contados a partir de día siguiente en que sea requerido, haga pago voluntario de la cantidad de $470,613.47 (CUATROCIENTOS SETENTA MIL SEISCIENTOS TRECE PESOS 47/100 M.N.), condenada en el punto resolutivo tercero de la sentencia interlocutoria de fecha veinte de enero del dos mil veinticinco, misma que causo ejecutoria el diez de febrero del mismo año.- Tomando en consideración que se desconoce el domicilio de la parte demandada para realizar el requerimiento correspondiente, con fundamento en el artículo 122 fracción II del Código de Procedimientos Civiles, requiérase a ABDIEL OLIVARES HUERTA y JUANA LORENA PÉREZ JUÁREZ, por medio de EDICTOS, que se publicarán por TRES VECES de tres en tres días en el Boletín Judicial, el presente proveído. Notifíquese.- Lo proveyó y firma la C. Juez Interina del Juzgado Quincuagésimo Séptimo de lo Civil de Proceso Escrito, LICENCIADA BÁRBARA ARELY MUÑOZ MARTÍNEZ, en términos de lo previsto por el artículo 111 de la Ley Orgánica del Poder Judicial de la Ciudad de México, en unión de la C. Secretaria de Acuerdos Licenciada YOLANDA HERNÁNDEZ GARCÍA.- Doy Fe.
Ciudad de México, 20 de febrero del 2025
LA SECRETARIA DE ACUERDOS "A" DEL JUZGADO QUINCUAGÉSIMO SÉPTIMO DE LO CIVIL DE LA CIUDAD DE MÉXICO
LIC. YOLANDA HERNÁNDEZ GARCÍA
6-11-14 F-3509618 $773.79

JUZGADO QUINCUAGÉSIMO SÉPTIMO DE LO CIVIL
SECRETARÍA "B"
EXP. No. 632/2024
EDICTO No. 20

RAMÓN GARCIDUEÑAS MARTÍNEZ
En los autos relativos juicio ORDINARIO CIVIL promovido por ANA MARÍA ARIAS YÁÑEZ en contra de RAMÓN GARCIDUEÑAS MARTÍNEZ, expediente número 632/2024, la C. Juez Interina dictó auto de fecha once de febrero de dos mil veinticinco, que en lo conducente dice: "....después de haber girado oficios de localización no se logró obtener el domicilio del demandado RAMÓN GARCIDUEÑAS MARTÍNEZ, en consecuencia, procede realizar el emplazamiento a juicio en la vía Ordinaria Civil, de RAMÓN GARCIDUEÑAS MARTÍNEZ, en términos de lo establecido por el artículo 122 fracción II, del Código de Procedimientos Civiles, por medio de edictos, mismos que, se publicarán por tres veces de tres en tres días en el Boletín Judicial y en el periódico "EL HERALDO DE MÉXICO", haciéndole saber que deberá presentarse de manera personal, dentro de un término de TREINTA DÍAS HÁBILES, a partir de la última publicación, al local de este Juzgado para que recoja las copias de traslado y en un término de QUINCE DÍAS, de contestación a la demanda incoada en su contra y oponga excepciones y defensas si tuviere; en el entendido que el término de QUINCE DÍAS comenzará a correr a partir del día siguiente en que comparezca a recibir las copias de traslado o concluya el término de treinta días concedidos para tal fin, se previene a la demanda, para que señale domicilio para oír y recibir toda clase de notificaciones dentro de esta jurisdicción, apercibida que, en caso de no hacerlo, las notificaciones, aun las que conforme a las reglas generales deban hacerse personalmente, se harán por el Boletín Judicial, salvo que otra cosa se prevenga u ordene, como lo establece el artículo 637 del Código antes citado, quedando a su disposición en esta Secretaría "B", las copias de traslado, debiendo insertarse en el edicto un extracto del auto admisorio de demanda.- OTRO AUTO- "CIUDAD DE MÉXICO A DIECISIETE DE JUNIO DEL DOS MIL VEINTICUATRO. ..... Se tiene por presentado a ANA MARÍA ARIAS YÁÑEZ, por conducto de sus apoderados..... Se tiene al promovente demandando en LA VÍA ORDINARIO CIVIL de RAMÓN GARCIDUEÑAS MARTÍNEZ, las prestaciones a las que se refiere su ocurso, con las copias simples exhibidas, selladas y cotejadas córrase traslado a (los) demandado(s) y emplácesele(s) para que, dentro del término de QUINCE DÍAS, conteste(n) la demanda. Se previene a los demandados para que al producir contestación a la demanda señalen domicilio para oír y recibir notificaciones dentro de la Jurisdicción de este Juzgado,....".
Ciudad de México, 18 de febrero de 2025
LA SECRETARÍA DE ACUERDOS "B" DEL JUZGADO QUINCUAGÉSIMO SÉPTIMO DE LO CIVIL DE PROCESO ESCRITO DE LA CIUDAD DE MÉXICO
LIC. KARIME IVONNE GONZÁLEZ RAMÍREZ
11-14-20 F-5761205 $1,096.86

SOLO CONSULTA
SOLO CONSULTA
SOLO CONSULTA

JUZGADO QUINCUAGÉSIMO SÉPTIMO DE LO CIVIL
SECRETARÍA "B"
EXP. No. 1360/2023
EDICTO No. 21

(A) RAMÓN ALEJANDRO RUIZ CAMPOS

En los autos relativos juicio ESPECIAL HIPOTECARIO promovido por HSBC MÉXICO SOCIEDAD ANÓNIMA INSTITUCIÓN DE BANCA MÚLTIPLE GRUPO FINANCIERO HSBC DIVISIÓN FIDUCIARIA EN SU CARÁCTER DE FIDUCIARIO DEL FIDEICOMISO IRREVOCABLE DE ADMINISTRACIÓN IDENTIFICADO CON EL NÚMERO F/262757 en contra de RAMÓN ALEJANDRO RUIZ CAMPOS expediente número 1360/2023, la C. Juez Interina dictó auto de fecha quince de enero de dos mil veinticinco, que en lo conducente dice: "... después de haber girado oficios de localización no se logró obtener el domicilio del demandado RAMÓN ALEJANDRO RUIZ CAMPOS, en consecuencia, procede realizar el emplazamiento a juicio en la vía Especial Hipotecaria, de RAMÓN ALEJANDRO RUIZ CAMPOS, en términos de lo establecido por el artículo 122 fracción II, del Código de Procedimientos Civiles, por medio de edictos, mismos que se publicarán por tres veces de tres en tres días en el Boletín Judicial y en el periódico "DIARIO DE MÉXICO", haciéndole saber que deberá presentarse de manera personal, dentro de un término de TREINTA DÍAS HÁBILES, a partir de la última publicación, al local de este Juzgado para que recoja las copias de traslado y en un término de QUINCE DÍAS, de contestación a la demanda incoada en su contra y oponga excepciones y defensas si tuviere; en el entendido que el término de QUINCE DÍAS comenzará a correr a partir del día siguiente en que comparezca a recibir las copias de traslado o concluya el término de treinta días concedidos para tal fin, se previene a la demanda, para que señale domicilio para oír y recibir toda clase de notificaciones dentro de esta jurisdicción, apercibida que, en caso de no hacerlo, las notificaciones, aun las que conforme a las reglas generales deban hacerse personalmente, se harán por el Boletín Judicial, salvo que otra cosa se prevenga u ordene, como lo establece el artículo 637 del Código antes citado, quedando a su disposición en esta Secretaría "B", las copias de traslado, debiendo insertarse en el edicto un extracto del auto admisorio de demanda. OTRO AUTO "CIUDAD DE MÉXICO A VEINTITRÉS DE ENERO DEL DOS MIL VEINTICUATRO. ...Se tiene por presentado a HSBC MÉXICO S.A., INSTITUCIÓN DE BANCA MÚLTIPLE, GRUPO FINANCIERO HSBC, DIVISIÓN FIDUCIARIA COMO FIDUCIARIO EN EL FIDEICOMISO IRREVOCABLE DE ADMINISTRACIÓN IDENTIFICADO CON EL NÚMERO F/262757, por conducto de sus apoderados ...Se tiene al promovente demandando en LA VÍA ESPECIAL HIPOTECARIA de RAMÓN ALEJANDRO RUIZ CAMPOS, las prestaciones a las que se refiere su ocurso, con las copias simples exhibidas, selladas y cotejadas córrase traslado a (los) demandado(s) y emplácesele(s) para que dentro del término de QUINCE DÍAS MÁS DOS DÍAS POR RAZÓN DE LA DISTANCIA, conteste(n) la demanda. Se previene a los demandados para que al producir contestación a la demanda señalen domicilio para oír y recibir notificaciones dentro de la Jurisdicción de este Juzgado,...".

Ciudad de México, 22 de enero del 2025

LA SECRETARIA DE ACUERDOS "B" DEL JUZGADO QUINCUAGÉSIMO SÉPTIMO DE LO CIVIL DE PROCESO ESCRITO DE LA CIUDAD DE MÉXICO

LIC. KARIME IVONNE GONZÁLEZ RAMÍREZ

11-14-20 F-15027862 $1,230.36

JUZGADO QUINCUAGÉSIMO SÉPTIMO DE LO CIVIL
SECRETARÍA "A"
EXP. No. 1903/2024
EDICTO No. 126-G

En los autos relativos al juicio ORDINARIO CIVIL promovido por HERNÁNDEZ ROJO MARIANELA en contra de HOGAR PULAR A.C., expediente número 1903/2024, la C. Juez Interina del Juzgado Quincuagésimo Séptimo de lo Civil de Proceso Escrito dicto un auto de fecha veintisiete de enero del dos mil veinticinco y audiencia de fecha veinticuatro de octubre de dos mil veinticuatro que a la letra dice: En la Ciudad de México, siendo las DIEZ HORAS DEL DÍA VEINTICUATRO DE OCTUBRE DE DOS MIL VEINTICUATRO, día y hora señalados para que tenga verificativo la Audiencia Previa de Conciliación y de Excepciones Procesales, ante el C. JUEZ SEPTUAGÉSIMO SEGUNDO DE LO CIVIL EN LA CIUDAD DE MÉXICO MAESTRO JOSÉ ENCARNACIÓN LOZADA CIELOS, quien actúa con el C. Secretario de Acuerdos "A" Licenciado JOSÉ ANTONIO VARGAS DEL VALLE, en los autos del juicio ORDINARIO CIVIL, promovido por MARIANELA HERNÁNDEZ ROJO en contra HOGAR POPULAR AC, expediente 317/2023 del índice de este juzgado, el C. Secretario de Acuerdos "A" licenciado JOSÉ ANTONIO VARGAS DEL VALLE hace constar que comparece la parte actora MARIELA HERNÁNDEZ ROJO quien se identifica con credencial para votar con clave de elector HRRJMR84061409M300 expedida por el Instituto Nacional Elector, quien se encuentra asistida por el Licenciado MAURICIO JUAN ORTEGA BERNAL como defensor de oficio quien se identifica con copia certificada de cédula profesional número 1351577 pasada ante la fe del notario público 192 de la Ciudad de México Licenciado Enrique Dávila Meza, NO COMPARECE la parte demandada, ni persona que legalmente lo represente. – EL C. JUEZ DECLARA ABIERTA LA AUDIENCIA. El Secretario de acuerdos hace constar que después de un informe rendido por la C. Encargada del Archivo de este juzgado y de la Encargada de la Oficialía de Partes de este Juzgado, no existe promociones pendientes por acordar en el presente juicio. – Acto continúo, sin que se pueda exhortar a las partes para llegar a algún arreglo conciliatorio, en virtud de la inasistencia de la parte demandada, por lo que se continúa con el presente procedimiento. – Se pasa a examinar la legitimación procesal de las partes, por lo que hace a la parte actora encuentran debidamente legitimada mediante auto de fecha veintinueve de marzo del año dos mil veintitrés, por lo que hace al demandado HOGAR POPULAR A.C. no se le reconoce la legitimación procesal ello en virtud de que no dio contestación a la presente demanda, tal como se advierte por auto de fecha treinta de agosto del año dos mil veinticuatro. – Vistas constancias de autos, se depura el presente procedimiento y tomando en consideración que no existen excepciones procesales que resolver en la presente audiencia, con fundamento en lo dispuesto por los artículos 277 y 290 del Código de Procedimientos Civiles para esta Ciudad de México, se abre el presente juicio AL PERIODO DE OFRECIMIENTO DE PRUEBAS POR EL TERMINO DE DIEZ DÍAS COMUNES PARA LAS PARTES, y toda vez que el demandado fue emplazado a juicio por medio de edictos, procédase a notificar al mismo el presente proveído por medio de edictos que se publicaran dos veces, de tres en tres días en el BOLETÍN JUDICIAL, lo anterior con fundamento en el artículo 639 del Ordenamiento Procesal Civil para esta Ciudad. Dándose por concluida la presente audiencia, siendo las diez horas con veinte minutos del día de la fecha, en que se actúa. Notifíquese. Lo proveyó y firma el C. Juez Septuagésimo Segundo de lo Civil de la Ciudad de México Maestro JOSÉ ENCARNACIÓN LOZADA CIELOS, quien actúa ante el C. Secretario de Acuerdos "A" licenciado JOSE ANTONIO VARGAS DEL VALLE que autoriza y da fe. Doy fe.

Ciudad de México, 18 de febrero de 2025

LA SECRETARIA DE ACUERDOS "A" DEL JUZGADO QUINCUAGÉSIMO SEPTIMO DE LO CIVIL DE LA CIUDAD DE MÉXICO

LIC. YOLANDA HERNÁNDEZ GARCÍA

11-14 GRATUITO DGRT

JUZGADO SEXAGÉSIMO DE LO CIVIL
SECRETARÍA "A"
EXP. No. 983/2022
EDICTO No. 6

En cumplimiento a lo ordenado en el juicio ESPECIAL HIPOTECARIO promovido ante este juzgado por BANCO SANTANDER MÉXICO, S. A., INSTITUCIÓN DE BANCA MÚLTIPLE, GRUPO FINANCIERO SANTANDER MÉXICO en contra de OSCAR RICARDO ALATORRE MORONES expediente 983/2022, la C. JUEZ dictó los siguientes autos: (...) CIUDAD DE MÉXICO A VEINTIDÓS DE SEPTIEMBRE DEL AÑO DOS MIL VEINTIDÓS. (...) Se tiene por presentado a BANCO SANTANDER MÉXICO, S.A., INSTITUCIÓN DE BANCA MÚLTIPLE, GRUPO FINANCIERO SANTANDER MÉXICO, por conducto de su apoderada ANA PAULINA CRUCES GARCÍA,

SOLO CONSULTA

personalidad que acredita y se le reconoce en términos de la copia certificada del instrumento notarial que acompaña a su escrito inicial; por señalado el domicilio que indica para oír y recibir notificaciones, por autorizadas a las personas que menciona para los efectos que precisa en términos de lo que dispone el artículo 112 séptimo párrafo del Código de Procedimientos Civiles.- Se le tiene demandando en la vía ESPECIAL HIPOTECARIA de ALATORRE MORONES OSCAR RICARDO, las prestaciones que indica por concepto de Suerte Principal y demás accesorios legales y apareciendo que el crédito que se reclama consta en escritura pública como lo dispone el artículo 469 del Código de Procedimientos Civiles, se admite la demanda en la vía propuesta, con fundamento en los artículos 468, 469, 470, 471 y como lo dispone el artículo 479 del citado Código Procesal, con las copias simples de la demanda y sus anexos, debidamente selladas y cotejadas, córrase traslado y emplácese a la parte demandada para que en el término de QUINCE DÍAS produzca su contestación a la demanda, apercibido que en caso de no hacerlo, se tendrán por presuntivamente ciertos los hechos de la demanda.- Se tiene a la parte actora ofreciendo las pruebas que refiere, mismas que se tomaran en cuenta en el momento procesal oportuno.- Se previene a la parte demandada para que señale domicilio para oír y recibir notificaciones dentro de la jurisdicción del suscrito, apercibido que de no hacerlo, las subsecuentes notificaciones, aún las de carácter personal le surtirán efectos por medio de Boletín Judicial, con fundamento en el artículo 112 del Código de Procedimientos Civiles.(...) (...)CIUDAD DE MÉXICO A VEINTE DE MARZO DE DOS MIL VEINTICUATRO. Agréguese a los autos del expediente 983/2022 el escrito de JACQUELINE MARTÍNEZ NÚÑEZ apoderada de la parte actora, personalidad que se le reconoce en términos de la escritura 107,793, la cual obra glosada en autos. Por hechas las manifestaciones a que hace mérito, para los efectos legales a que haya lugar, y como lo solicita toda vez que no se obtuvo algún domicilio del demandado a pesar de haber sido requerido a diversas Instituciones y realizado diversos actos para su llamamiento; en consecuencia, procédase a emplazar a juicio al demandado OSCAR RICARDO ALATORRE MORONES por medio de EDICTOS, con fundamento en el artículo 122 del Código de Procedimientos Civiles, mismos que se deberán publicar TRES VECES, DE TRES EN TRES DÍAS, en el BOLETÍN JUDICIAL y en EL PERIÓDICO "DIARIO IMAGEN", debiendo mediar entre cada publicación dos días hábiles, haciéndole saber a la demandada que los traslados respectivos quedan a su disposición en el local de esta H. Juzgado. haciéndose saber a la demandada, que cuenta con un término de VEINTE DÍAS para comparecer al Juzgado a recibir las copias de traslado correspondientes y así como un término de QUINCE DÍAS contados a partir del día siguiente al en que en su caso reciba las copias de traslado, para dar contestación a la demanda, debiendo presentarse ante la Secretaria de Acuerdos "A" del Juzgado, en días y horas hábiles, para que se les haga entrega de las copias de traslado respectiva. Lo anterior para los efectos legales a que haya lugar. NOTIFÍQUESE. Lo proveyó y firma la C. Juez Sexagésimo de lo Civil de Proceso Escrito de la Ciudad de México Licenciada OLGA ARGÜELLO VELASCO por Ministerio de Ley con fundamento en el artículo 111 de la Ley Orgánica del Poder Judicial de la Ciudad de México, asistida del C. Secretario de Acuerdos "A", Licenciado FEDERICO RIVERA TRINIDAD quien autoriza y da fe. Doy Fe.(...)" "...CIUDAD DE MÉXICO A DOCE DE JUNIO DE DOS MIL VEINTICUATRO elabórese de nueva cuenta los edictos, para emplazar al demandado OSCAR RICARDO ALATORRE MORONES, ordenados en autos, publicando el acuerdo emitido con fecha veintidós de septiembre de dos mil veintidós y el presente proveído, por TRES VECES EN TRES DÍAS debiendo mediar entre cada publicación dos días hábiles, en los periódicos "DIARIO IMAGEN, haciéndole saber al demandado, que deberá presentarse al local de éste Juzgado dentro de un término de TREINTA DÍAS, para que recojan las copias simples de traslado exhibidas por la actora, para que dentro del término legal de QUINCE DÍAS, contados partir de que recojan las copias simples de referencia, la conteste, apercibido de que, en caso de no hacerlo, será declarado rebelde y las notificaciones posteriores aun las de carácter personal le surtirán por medio de Boletín Judicial, de igual manera deberán señalar bienes para embargo, pues de no hacerlo dentro de tal plazo la actora lo hará en diligencia que se verificará en el local de éste juzgado. Por otro lado, ante las manifestaciones del ocursante, toda vez que el domicilio del demandado se ubica en "TLAJOMULCO DE ZÚÑIGA, JALISCO", a efecto de evitar futuras nulidades y no dejar estado de indefensión al demandado, resulta necesario publicar edictos en dicha entidad, para ello gírese exhorto con los insertos necesarios al Juez competente en TLAJOMULCO DE ZÚÑIGA, JALISCO, para en auxilio de las labores de éste juzgado, se publique los edictos ordenados en éste auto en los lugares que de que acuerdo a la legislación aplicable en dicha entidad facultándose a dicho Juez para que acuerde todo tipo de promociones, gire oficios, imponga medidas de apremio, reconozca personalidad y autorice personas. Finalmente se tienen por autorizadas a las personas que se mencionan, para los fines que se precisan. NOTIFÍQUESE. Lo proveyó y firma el C. Juez Interino Sexagésimo de lo Civil de Proceso Escrito de la Ciudad de México Licenciado RICARDO OROPEZA BUENO con fundamento en el artículo 111 de la Ley Orgánica del Poder Judicial de la Ciudad de México, asistido del C. Secretario de Acuerdos "A", Licenciado FEDERICO RIVERA TRINIDAD quien autoriza y da fe. Doy Fe...". EL SECRETARIO DE ACUERDOS ADSCRITO AL JUZGADO SEXAGÉSIMO DE LO CIVIL DE PROCESO ESCRITO DE LA CIUDAD DE MÉXICO
LIC. FEDERICO RIVERA TRINIDAD
3-6-11 F-15011110 $2,765.61

JUZGADO SEXAGÉSIMO SEGUNDO DE LO CIVIL
EXP. No. 1589/2024
EDICTO No. 16

EN LOS AUTOS DEL JUICIO EJECUTIVO MERCANTIL, PROMOVIDO POR ALPEK POLYESTER MÉXICO, S.A. DE C.V., EN CONTRA DE TEXTILES DEL MONTE, S.A. DE C.V., COMERCIALIZADORA LOAEZA, S.A. DE C.V., ISAAC ROMANO METTA, NESSIM ROMANO METTA TAMBIÉN CONOCIDO COMO NESSIM ROMANO META, EXPEDIENTE NÚMERO 1589/2024, LA C. JUEZ SEXAGÉSIMO SEGUNDO DE LO CIVIL, DICTÓ UN AUTO QUE A LA LETRA DICE: Ciudad de México, a veintiséis de febrero del año dos mil veinticinco. (...) se aclara la parte conducente del proveído dictado en audiencia celebrada el veinte de febrero de dos mi veinticinco. en el que se señaló "...se señalan las DIEZ HORAS DEL DÍA DIECIOCHO DE ABRIL DE DOS MIL VEINTICINCO..." siendo lo correcto: "...se señalan las DIEZ HORAS DEL DÍA DIECIOCHO DE MARZO DE DOS MIL VEINTICINCO". En el entendido que, lo demás del proveído antes referido, queda intocado, por lo que, la presente aclaración deberá formar parte integral del referido auto y de las reproducciones que del mismo se obtenga. (...) En la Ciudad de México, siendo las once horas del día veinte de febrero de dos mil veinticinco, día y hora señalados para que tenga verificativo la audiencia ley, ordenado por auto de fecha trece de enero de dos mil veinticinco, ante la C. JUEZ INTERINA SEXAGÉSIMO SEGUNDO DE LO CIVIL, LICENCIADA BEATRIZ ELIZABETH SILVA MATA, ANTE EL C. SECRETARIO DE ACUERDOS "A" LICENCIADO MIGUEL ÁNGEL ENZÁSTIGUE ROJAS, (...) POR LO QUE LA C. JUEZ DECLARA ABIERTA LA PRESENTE AUDIENCIA.- ACTO CONTINUO: El C. Secretario de Acuerdos da cuenta a la C. Juez que no existen promociones pendientes para su acuerdo relativas a la presente audiencia ACTO CONTINUO: En consideración que los codemandados TEXTILES DEL MONTE, S.A. DE C.V., COMERCIALIZADORA LOEZA, S.A. DE C.V., ISAAC ROMANO METTA y NESSIM ROMATO METTA también conocido como NESSIM ROMANO META fueron emplazados por edictos, a efecto de desahogar la prueba confesional ofrecida por la parte actora a cargo de los citados de codemandados, la citación debe hacerse por edictos, lo anterior con sustento en la tesis bajo el rubro: RECONOCIMIENTO DE FIRMA. La ley exige que las notificaciones a los interesados, para reconocimiento de firma, se hagan personalmente, y la sola circunstancia de que se declare en rebeldía a los

SOLO CONSULTA
SOLO CONSULTA
SOLO CONSULTA

reos, citados por edictos, por no haber contestado la demanda, no autoriza para hacerles notificaciones por rotulón o por estrados, ya que la ley mercantil no permite esas notificaciones, sino cuando el reo en el primer escrito o en la primera diligencia judicial entendida con él, no señala domicilio para recibir notificaciones, caso en el cual, éstas, aun las que debieran ser personales, se hacen por estrados, y como quien sufre un procedimiento en rebeldía, no ha intervenido en diligencia alguna, personalmente, ni hecho gestión escrita, no le pueden ser aplicables las sanciones, en lo que a notificaciones personales se refiere, de lo que se concluye que la citación para la prueba de confesión o para reconocimiento de firma, que conforme a la ley es personal, debe hacerse por medio de edictos, al igual que el emplazamiento. Recurso de súplica 27/32. Comité Liquidador de los Antiguos Bancos de Emisión. 15 de octubre de 1935. Mayoría de tres votos. Disidentes: Sabino M. Olea y Luis Bazdresch. La publicación no menciona el nombre del ponente. Registro digital: 359173, Instancia: Suprema Corte de Justicia de la Nación, Quinta Época Materia(s): Civil, Fuente: Semanario Judicial de la Federación, Tipo: Tesis Aislada. Por lo anterior, con fundamento en lo dispuesto por el artículo 1055 fracción VIII del Código de Comercio. a efecto de regularizar el procedimiento, se señalan las DIEZ HORAS DEL DÍA DIECIOCHO DE ABRIL DE MIL VEINTICINCO, fecha que se fija de acuerdo a la agenda y carga de trabajo de este Juzgado, para que tenga verificativo la audiencia de desahogo de pruebas y alegatos en el presente asunto, debiéndose preparar las pruebas en términos del auto de trece de enero de dos mil veinticinco y el presente proveído. En consecuencia, se ordena publicar dichos proveídos por medio de EDICTOS por tres veces consecutivas en el Boletín Judicial, y en los periódicos "DIARIO IMAGEN" de cobertura nacional y "EL DIARIO DE MÉXICO" de cobertura local. Con lo que se da por concluida la presente audiencia siendo las once horas con cincuenta minutos del día en que se actúa, (...) Ciudad de México, a trece de enero del año dos mil veinticinco. A sus autos el escrito del endosatario en procuración de la parte actora; vista la certificación de fecha treinta y uno de octubre de dos mil veinticuatro y toda vez que la parte demandada NESSIM ROMANO METTA también conocido como NESSIM ROMANO META, ISAAC ROMANO META y las morales TEXTILES DEL MONTE, S.A. DE C.V. y COMERCIALIZADORA LOAEZA, S.A. DE C.V., omitieron dar contestación a la demanda instaurada en su contra dentro del plazo concedido para tal efecto; con fundamento en el artículo 1078 del Código de Comercio, se tiene por acusada la rebeldía en que incurrieron y por perdido el derecho que pudieron ejercer; asimismo, se ordena que las notificaciones personales que en su caso se lleguen a ordenar, les surtan efectos a la parte demandada NESSIM ROMANO METTA también conocido como NESSIM ROMANO META, ISAAC ROMANO META y las morales TEXTILES DEL MONTE, S.A. DE C.V. y COMERCIALIZADORA LOAEZA, S.A. DE C.V., por Boletín Judicial, con fundamento en el artículo 1069 del citado Código. Con fundamento en el artículo 1401 del Código de Comercio, se señalan las ONCE HORAS DEL DÍA VEINTE DE FEBRERO DE DOS MIL VEINTICINCO, fecha que se fija de acuerdo a la agenda y carga de trabajo de este Juzgado. para que tenga verificativo la audiencia de desahogo de pruebas y alegatos en el presente asunto; por lo que, se procede a dictar auto admisorio de pruebas en los siguientes términos: De la parte actora, única oferente se admite: 1 y 2.- La prueba confesional ofrecida a cargo de las codemandadas TEXTILES DEL MONTE, S.A. DE C.V. y COMERCIALIZADORA LOAEZA, S.A. DE C.V., por tanto, mediante notificación personal cítese a las referidas codemandadas, para que comparezcan el día y hora señalados para el desahogo de la confesional a su cargo por conducto de apoderado con facultades para absolver posiciones respectivamente, apercibidas que de no hacerlo se les tendrá por confesas de todas y cada una de las posiciones que previamente se exhiban y sean calificadas de legales, en términos de los artículos 1224 y 1232 del Código de Comercio. 3 y 4. La prueba confesional a cargo de los codemandados ISAAC ROMANO META y NESSIM ROMANO METTA también conocido como NESSIM ROMANO META por tanto, mediante notificación personal cítese a los referidos codemandados, para que el día y hora antes señalados comparezcan a absolver posiciones personalmente y no por conducto de apoderado, apercibidos que de no hacerlo se les tendrá respectivamente por confesos de todas y cada una de las posiciones que previamente se exhiban y sean calificadas de legales, en términos de los artículos 1224 y 1232 del Código de Comercio. En consideración que, a los codemandados TEXTILES DEL MONTE, S.A. DE C.V., COMERCIALIZADORA LOAEZA, S.A. DE C.V., ISAAC ROMANO METTA y NESSIM ROMANO METTA también conocido como NESSIM ROMANO META, las notificaciones, incluso las de carácter personal le surte por Boletín Judicial, atento al presente proveído, por lo que la notificación ordenada les surtirá efectos a dichos codemandados por ese medio legal. 5. Pagaré de fecha dieciséis de junio de dos mil veintidós. 6. Copia certificada de la escritura pública 6961 de fecha primero de marzo de dos mil veintitrés. 7. Instrumental de actuaciones 8. - Presuncional legal y humana NOTIFÍQUESE. Lo proveyó y firma la C. Juez Interina Sexagésimo Segundo de lo Civil de la Ciudad de México. Licenciada Beatriz Elizabeth Silva Mata, quien actúa asistida del Secretario de Acuerdos "A", Licenciado Miguel Ángel Enzástigue Rojas, que autoriza y da fe. Doy Fe.

Ciudad de México, 3 de marzo del 2025
EL SECRETARIO DE ACUERDOS "A"
LIC. MIGUEL ÁNGEL ENZÁSTIGUE ROJAS
11-12-13 F-5621587036 $3,438.45

JUZGADO SEXAGÉSIMO CUARTO DE LO CIVIL
SECRETARÍA "A"
EXP. No. 1191/2019
EDICTO No. 10

EN LOS AUTOS DEL JUICIO ESPECIAL HIPOTECARIO. PROMOVIDO POR JOSÉ MARIO SERRANO ESPINOSA CONTRA JORGE ALBERTO RIVAS HERNÁNDEZ Y MARÍA DE LOURDES TOLEDANO RODRÍGUEZ, EXPEDIENTE 1191/2019, EL JUEZ INTERINO SEXAGÉSIMO CUARTO DE LO CIVIL DE LA CIUDAD DE MÉXICO LICENCIADO JUAN CARLOS LÓPEZ GONZÁLEZ DICTÓ LO SIGUIENTE QUE EN LO CONDUCENTE DICE: "(...) Ciudad de México a catorce de enero del dos mil diecinueve. (...), se tiene por presentado a BANCO MERCANTIL DEL NORTE SOCIEDAD ANÓNIMA INSTITUCIÓN DE BANCA MÚLTIPLE, GRUPO FINANCIERO BANORTE, ANTES IXE BANCO, SOCIEDAD ANÓNIMA, INSTITUCIÓN DE BANCA MÚLTIPLE, IXE GRUPO FINANCIERO, (...) demandando en la VÍA ESPECIAL HIPOTECARIA de JORGE ALBERTO RIVAS HERNÁNDEZ Y MARÍA DE LOURDES TOLEDANO GUTIÉRREZ (...) a) El pago de la cantidad de $1'307,511.65 (UN MILLÓN TRESCIENTOS SIETE MIL QUINIENTOS ONCE PESOS 65/100 M.N.), esto por concepto de SUERTE PRINCIPAL, cantidad que se encuentra expresada, y que se compone como capital insoluto no pagado, acorde a la certificación contable emitido por el contador facultado de fecha 17 de Enero de 2012, por la entonces empresa fusionada IXE BANCO S.A. en relación al contrato de apertura de crédito simple con garantía hipotecaria, que se anexan a lo presente demanda como documentos base de la acción. b) El pago de la cantidad de $90,194.70 (NOVENTA MIL CIENTO NOVENTA Y CUATRO PESOS 70/ 100 M.N.), al día 17 de enero de 2012, esto por concepto de los INTERESES ORDINARIOS, en los términos y condiciones establecidas en el contrato de apertura de crédito simple con garantía hipotecaria documento que es base de la presente acción, más los que se sigan generando los cuales se liquidaran en ejecución de sentencia definitiva, a través del incidente correspondiente. c) El pago de la cantidad de $5,769.69 (CINCO MIL SETECIENTOS SESENTA Y NUEVE PESOS 69/ 100 M.N.), al día 17 de enero de 2012, esto por concepto de los INTERESES MORATORIOS, en los términos y condiciones establecidas en el contrato de apertura de crédito simple con garantía hipotecaria, documento base de la presente acción, más los que se sigan generando los cuales se liquidaran en ejecución de sentencia definitiva, a

SOLO CONSULTA SOLO CONSULTA SOLO CONSULTA

través del incidente correspondiente. d) El pago de gastos y costas que el presente juicio origine. (...) con fundamento en los artículos 468, 470, 471 y demás relativos del Código de Procedimientos Civiles para la Ciudad de México, se admite la demanda en la vía propuesta por lo cual córrase traslado a la parte demandada y emplácesele para que dentro del término de QUINCE DÍAS, MAS TRES DÍAS MAS EN RAZÓN A LA DISTANCIA, conteste la demanda, debiéndosele apercibir a la misma por conducto del C. Secretario Actuario adscrito al Juzgado que en caso contrario se presumirán confesados los hechos de la demanda, con fundamento en el artículo 271 párrafo cuarto del Código Adjetivo precitado, prevéngase a la parte demandada para que señale domicilio para oír y recibir notificaciones entro de esta Ciudad, (...) Notifíquese. Lo proveyó y firma la C. Juez Sexagésimo Sexto de lo Civil Interina, Licenciada DOLORES ARREDONDO RAMÍREZ, ante la fe de la C. Secretaria de Acuerdos, Licenciada LIZBETH GUTIÉRREZ GUTIÉRREZ, con quien actúa y autoriza lo actuado. DOY FE." - DOS FIRMAS- "Ciudad de México, a veintisiete de febrero de dos mil diecinueve. (...) se aclara el auto admisorio (...), toda vez que en el mismo se asentó "... Se le tiene demandando en la VÍA ESPECIAL HIPOTECARIA de JORGE ALBERTO RIVAS HERNÁNDEZ Y MARÍA DE LOURDES TOLEDANO GUTIÉRREZ ... " siendo lo correcto "...Se le tiene demandando en la VII A ESPECIAL HIPOTECARIA de JORGE ALBERTO RIVAS HERNÁNDEZ Y MARÍA DE LOURDES TOLEDANO RODRÍGUEZ ...", aclaración que se realiza para los efectos Legales a que haya lugar, (...) Notifíquese. Lo proveyó y firma la C. Juez Interino Sexagésimo Sexto de lo Civil en términos del artículo 76 de la Ley Orgánica de este Tribunal, Licenciada DOLORES ARREDONDO RAMÍREZ, ante la fe de la C. Secretaria de Acuerdos, Licenciada LIZBETH GUTIÉRREZ GUTIÉRREZ, con quien actúa y autoriza lo actuado. DOY FE." - DOS FIRMAS – "Ciudad de México, a diecinueve de noviembre del año dos mil diecinueve.(...) Ténganse por recibidos los autos principales del expediente 1293/2018 (...) que mediante oficio número 5540/2019 remite el Juzgado Sexagésimo Sexto de lo Civil del Tribunal Superior de Justicia de la Ciudad de México, en cumplimiento a lo ordenado en el acuerdo número 48-37/2019 emitido por el Pleno del H. Consejo de la Judicatura, publicado en el Boletín Judicial del veinticuatro de octubre del presente año, que ordeno lo desaparición del Juzgado que se cita, y remisión de los expedientes a su cargo a este Juzgado, (...) Notifíquese - Lo proveyó y firma el C. Juez Sexagésimo Cuarto de lo Civil, Licenciado OSCAR NAVA LÓPEZ, asistido de la Secretaria de Acuerdos "A", Licenciado PATRICIA MINERVA CABALLERO AGUILAR- quien do fe.- DOY FE.-" -DOS FIRMAS- "Ciudad de México a Tres de Mayo del Dos Mil Veinticuatro. (...) se tiene al promovente exhibiendo la copia certificado del Instrumento Notarial Numero 154,606 pasada ante la fe del Notario Público Número 217 de la Ciudad de México Licenciado José Ángel Fernández Uría del que se desprende entre el CONTRATO DE CESIÓN ONEROSA DE DERECHOS DE CRÉDITO y LITIGIOSO que celebra por un parte BANCO MERCANTIL DEL NORTE, S. A., INSTITUCIÓN DE BANCA MÚLTIPLE GRUPO FINANCIERO BANORTE como Cedente y JOSÉ MARIO SERRANO ESPINOSA, como Cesionario, por lo que deberá tenerse como parte Actora en el presente juicio a JOSÉ MARIO SERRANO ESPINOSA, como Cesionario. (...) NOTIFÍQUESE.- Lo proveyó y firma la C. Juez Sexagésimo Cuarto de lo Civil por Ministerio de Ley en la Ciudad de México, Licenciado ROBERTO ALFREDO CHÁVEZ SÁNCHEZ, ante la C. Secretaria de Acuerdos "A", Maestra LUCIA MARTHA ALEMÁN HERNÁNDEZ, con quien actúa. . DOY FE." "Ciudad de México a veinte de enero de dos mil veinticinco. (...) toda vez que no ha sido posible localizar domicilio alguno de los codemandados MARÍA DE LOURDES TOLEDANO RODRÍGUEZ, y JORGE ALBERTO RIVAS HERNÁNDEZ, por ende se ordena emplazarlos por edictos con fundamento en el artículo 122, del Código de Procedimientos Civiles; haciéndole saber que deberá comparecer ante este Juzgado, dentro del término de SESENTA DÍAS para recoger las copias de traslado a su disposición en la Secretaría "A" de este órgano jurisdiccional, así como para dar contestación a lo demanda instaurada en su contra, apercibido que de no hacerlo así las notificaciones le surtirán por medio de Boletín Judicial y se le tendrá por contestada la demanda en sentido negativo. (...) Notifíquese. - Lo proveyó y firma electrónicamente el Juez Interino Sexagésimo Cuarto de lo Civil en la Ciudad de México, Licenciado JUAN CARLOS LÓPEZ GONZÁLEZ, ante el C. Secretario de Acuerdos MAESTRO JORGE ROBERTO MAYAGOITTIA MIGUEL, con quien actúa. DOY FE.-" DOS FIRMAS.

Ciudad de México, 13 de febrero del 2025
EL SECRETARIO DE ACUERDOS "A"
MTRO. JORGE ROBERTO MAYAGOITTIA MIGUEL
11-14-20 F-2659610 $2,965.86

JUZGADO SEXAGÉSIMO CUARTO DE LO CIVIL
SECRETARÍA "A"
EXP. No. 437/2021
EDICTO No. 11

En los autos del juicio de ORDINARIO CIVIL promovido por BORJA LÓPEZ DANIEL en contra de ARIZMENDI ARIZMENDI MARCELA LETICIA, EXPEDIENTE NÚMERO 437/2021., EL C. JUEZ INTERINO DEL JUZGADO SEXAGÉSIMO CUARTO CIVIL DEL TRIBUNAL SUPERIOR DE JUSTICIA DE LA CIUDAD DE MÉXICO, ordenó la publicación de los autos de fecha treinta de junio del año dos mil veintiuno y veintinueve de noviembre del año dos mil veintitrés, que en su parte conducente dice: se ordena Emplazar a Juicio a la Demandada MARCELA LETICIA ARIZMENDI ARIZMENDI, mediante la publicación de edictos por TRES VECES de TRES EN TRES DÍAS, debiendo mediar entre cada publicación DOS DÍAS HÁBILES, en el Boletín Judicial y en el Periódico LA RAZÓN en términos del proveído de fecha Treinta de junio de dos mil veintiuno, haciéndole del conocimiento que quedan en la Secretaría de este Juzgado a su disposición las copias simples de traslado para que produzcan su contestación, a fin de que comparezca al Local de este Juzgado en un término que no exceda de TREINTA DÍAS a recibir dichas copias, mismo que comenzará a correr a partir de la última publicación del edicto ordenado y una vez que fenezca dicho término o comparezca a recibir las citadas copias, comenzará a correr el término de QUINCE DÍAS para que produzca su contestación a la demanda oponga excepciones y defensas que tuvieren que hacer valer, lo anterior para todos los efectos legales a los que haya lugar.- Ciudad de México, a treinta de junio del año dos mil veintiuno. Con el escrito de cuenta y anexos que se acompañan, fórmese expediente y regístrese en el Libro de Gobierno con el número que le corresponda, guárdese en el seguro del juzgado los documentos base de la acción atento a lo cual se tiene por presentado a DANIEL BORJA LÓPEZ, por su propio derecho, demandado de MARCELA LETICIA ARIZMENDI ARIZMENDI en la VÍA ORDINARIA CIVIL las prestaciones que indica en su demanda, la cual se admite en la vía y forma propuesta de conformidad con lo dispuesto por en los artículos 255, 256, 258 y demás relativos y aplicables del Código de Procedimientos Civiles, en tal virtud con las copias simples córrase traslado y emplácese a la demandada para que en el término de QUINCE DÍAS conteste la demanda, apercibida que de no hacerlo así, se presumirán fictamente confesados los hechos de la demanda, de conformidad con lo dispuesto por el artículo 271 del Código Adjetivo Civil, asimismo para que dentro del mismo plazo señale domicilio dentro de la jurisdicción de este juzgado para oír y recibir notificaciones, apercibida que de no hacerlo, las subsecuentes notificaciones aún las de carácter personal le surtirán por boletín judicial, de conformidad con el artículo 637 del Código Procesal Civil, de igual modo y en el acto de la diligencia dígasele que de conformidad con el artículo 260 del Ordenamiento Legal en cita, deberá exhibir copias de la contestación a la demanda, para dar vista a la contraria.
LA SECRETARIA DE ACUERDOS "A"
LIC. LUCÍA MARTHA ALEMÁN HERNÁNDEZ
11-14-20 F-7329068 $1,222.35

JUZGADO SEXAGÉSIMO CUARTO DE LO CIVIL
SECRETARÍA "A"
EXP. No. 1153/2023
EDICTO No. 12

En el Juicio ESPECIAL MERCANTIL, promovido por SOLUCIONES NOVOLEASE SAPI DE C.V., en contra de HERNÁNDEZ DE LOS SANTOS FELIPE NORBERTO,

SOLO CONSULTA
SOLO CONSULTA
SOLO CONSULTA

expediente número 1153/2023, se dictaron los siguientes autos:, Ciudad de México, a seis de febrero del dos mil veinticinco. Al expediente número 1153/2023, el escrito de cuenta del apoderado de la parte actora, copias de traslado y exhorto que acompaña, mismo que se agrega a los presentes autos para que obre como corresponda, se le tiene devolviendo exhorto sin diligenciar, por hechas las manifestaciones a que se contrae y con fundamento en el artículo 535 del Código de Procedimientos Civiles de aplicación supletoria al de Comercio, requiérase a la parte demandada C. FELIPE NORBERTO HERNÁNDEZ DE LOS SANTOS, para que comparezca en el local de éste Juzgado a LAS ONCE HORAS DEL DÍA VEINTIUNO DE MARZO DEL AÑO DOS MIL VEINTICINCO, para que hagan pago en el acto de la diligencia que se llevará a efecto en el local de éste Juzgado, de la cantidad de $5'160,409.94 (CINCO MILLONES CIENTO SESENTA MIL CUATROCIENTOS NUEVE PESOS 94/100 M.N.) por concepto de suerte principal y demás prestaciones que se les reclaman; o en su caso, señalen bienes de su propiedad suficientes a garantizar el monto de lo reclamado, con el apercibimiento que en caso de no hacerlo, o de no comparecer a la diligencia, el derecho a señalar bienes de su propiedad para garantizar el monto de lo reclamado, pasará a su contrario; dicho requerimiento deberá hacerse mediante edictos que se publicarán por TRES DÍAS CONSECUTIVOS en el Boletín Judicial y a su vez deberá de fijarse la Cédula correspondiente en los tableros de avisos de éste Juzgado. Por otra parte, se ordena emplazar a juicio a la demandada citada en líneas que anteceden, por medio de edictos que se publicarán por tres veces consecutivas en el periódico "MILENIO" de circulación Nacional, así como en el periódico "El Diario de México" de circulación local, haciéndose de su conocimiento que cuentan con un término de TREINTA DÍAS contados a partir de su última publicación para dar contestación a la demanda instaurada en su contra con el apercibimiento que en caso de no hacerlo, dentro del término legal concedido y de no señalar domicilio de su parte para oír y recibir notificaciones, las subsecuentes aún las de carácter personal le surtirán efectos por Boletín Judicial, lo anterior con fundamento en el artículo 1069 del ordenamiento legal en cita. Quedan las copias simples de traslado a su disposición en la Secretaría "A" de éste Juzgado. En los términos expuestos, elabórese por la persona encargada del turno adscrita a la Secretaría "A", Los edictos y cédulas correspondientes. Para tal efecto, se ordena al C. Encargado del Archivo de este H. Juzgado, turnar en tiempo y forma el presente. Notifíquese. Lo proveyó y firma electrónicamente el C. Juez Sexagésimo Cuarto de lo Civil Interino, Maestro JUAN CARLOS LÓPEZ GONZÁLEZ, ante el C. Secretario de Acuerdos, Mtro. JORGE ROBERTO MAYAGOITTIA MIGUEL, que autoriza y da fe. Doy fe.
Ciudad de México, 21 de febrero del 2025
EL SECRETARIO DE ACUERDOS "A"
MTRO. JORGE ROBERTO MAYAGOITTIA MIGUEL
10-11-12 F-6469983 $1,286.43

JUZGADO SEXAGÉSIMO QUINTO DE LO CIVIL
EXP. No. 1416/2019
EDICTO No. 9

CC. ROSA VALENCIA TORRES y ROMEO PROSPERO VALENCIA SU SUCESIÓN.
En los autos relativos al JUICIO ORDINARIO CIVIL, expediente número 1416/2019, seguido por ALFONSO MORALES GUERRERO, en contra de FÉLIX VALENCIA BALTAZAR SU SUCESIÓN, el C. JUEZ SEXAGÉSIMO QUINTO DE LO CIVIL DE LA CIUDAD DE MÉXICO, por auto dictado en audiencia de diez de febrero del año dos mil veinticinco, ordenó abrir el juicio a prueba por el término común de DIEZ DÍAS concedido a las partes para ofrecer pruebas. Al calce dos firmas ilegibles. Rúbricas.
LA SECRETARIA DE ACUERDOS "B"
LIC. WENDY FLORES RIZO
6-11 F-78117333 $168.00

JUZGADO QUINTO DE LO FAMILIAR
EXP. No. 772/2003
EDICTO No. 8

FABIOLA ITZEL ÁLVAREZ GUERRA.
En cumplimiento a lo ordenado en auto de fecha diez de febrero de dos mil veinticinco, dictado en el INCIDENTE DE CANCELACIÓN DE PENSIÓN ALIMENTICIA derivado del juicio de ALIMENTOS tramitado en la vía de CONTROVERSIA DEL ORDEN FAMILIAR por GUERRA DOMÍNGUEZ ALICIA MARÍA en contra de CRISANTO ÁLVAREZ GUTIÉRREZ, radicado con el número de expediente 772/2003 en el Juzgado Quinto Familiar de proceso Escrito de la Ciudad de México, se le hace saber a FABIOLA ITZEL ÁLVAREZ GUERRA por medio del presente edicto que CRISANTO ÁLVAREZ GUTIÉRREZ inició el incidente arriba citado, en consecuencia, tiene un término de QUINCE DÍAS para comparecer ante este juzgado a manifestar lo que a su interés, quedando a su disposición en la Secretaria de Acuerdos "B" de este juzgado, las copias simples de traslado exhibidas.
Ciudad de México, 12 de febrero de 2025.
LA SECRETARIA CONCILIADORA, A QUIEN SE LE INSTRUYÓ A FIN DE QUE REALICE FUNCIONES DE SECRETARIA DE ACUERDOS "B" DE ESTE JUZGADO, CON FUNDAMENTO EN EL ARTÍCULO 111 DE LA LEY ORGÁNICA DEL PODER JUDICIAL DE LA CIUDAD DE MÉXICO.
LIC. VALERIA ELIZABETH JIMÉNEZ TÉLLEZ.
3-6-11 F-9371220 $410.67

JUZGADO QUINTO DE LO FAMILIAR
SECRETARÍA "A"
EXP. No. 1443/2022
EDICTO No. 10

A QUIEN CORRESPONDA:
En el Juzgado Quinto de lo Familiar de la Ciudad de México, se tramita el Juicio de DIVORCIO promovido por QUEZADA ESCALONA JULIO en contra de MARÍA ESTELA ORTIZ MEDINA, por auto de fecha veintitrés de enero de dos mil veinticinco, se ordenó publicar edictos, con fundamento en el artículo 122 del Código de Procedimientos Civiles para la Ciudad de México, haciéndose saber a la parte demandada MARÍA ESTELA ORTIZ MEDINA, la tramitación del presente incidente, tramitado por QUEZADA ESCALONA JULIO, para que dentro del término de VEINTE DÍAS a partir de la última publicación, comparezca a recibir las copias de traslado y produzca su contestación, debiendo señalar domicilio para oír y recibir notificaciones dentro de la jurisdicción de este Tribunal, así como correo electrónico, apercibida que de no hacerlo, las subsecuentes notificaciones ordenadas en el Juicio que nos ocupa, aun las de carácter personal le surtirán por Boletín Judicial, con las excepciones de ley, con fundamento en lo dispuesto por el artículo 113 del Código de Procedimientos Civiles.
Ciudad de México, 31 de enero del 2025
EL SECRETARIO DE ACUERDOS "A"
LIC. PABLO ISIDRO SÁNCHEZ JASSO
11-14-20 F-5029317 $410.67

JUZGADO QUINTO DE LO FAMILIAR
EXP. No. 468/2019
EDICTO No. 11

C. ARTURO MARTÍNEZ NAVA
En el Juzgado Quinto Familiar de Proceso escrito de la Ciudad de México, se tramita la el INCIDENTE DE LIQUIDACIÓN DE SOCIEDAD CONYUGAL tramitado por BUREOS REYES CELIA en contra de ARTURO MARTÍNEZ NAVA, expediente número 468/2019, en auto del siete de mayo del dos mil veinticuatro fue admitido a trámite el incidente antes mencionado ordenándose emplazar por edictos a ARTURO MARTÍNEZ NAVA con fundamento en el artículo 122 fracción IV y VII del Código Procesal Civil, haciéndole saber que cuenta con un término de QUINCE DÍAS para comparecer a este Juzgado a manifestar lo que a su interés corresponda, quedando a su disposición en la Secretaría de Acuerdos "B" de este Juzgado Quinto de lo Familiar de la Ciudad de México, las copias simples de traslado exhibidas, para los efectos legales a que haya lugar.
Ciudad de México, 14 de enero del 2025
EL SECRETARIO DE ACUERDOS
LIC. PABLO ISIDRO SÁNCHEZ JASSO
11-14-20 F-15026935 $408.00

SOLO CONSULTA
SOLO CONSULTA
SOLO CONSULTA

JUZGADO SEXTO DE LO FAMILIAR
SECRETARÍA "B"
EXP. No. 462/2023
EDICTO No. 6

En los autos del JUICIO CONTROVERSIA DEL ORDEN FAMILIAR, ALIMENTOS (INCIDENTE DE CANCELACIÓN DE PENSIÓN ALIMENTICIA), PROMOVIDO POR JOSÉ ANDRÉS ROSADO RIVERA EN CONTRA DE BLANCA ANDREA ROSADO GÓMEZ, la C. Jueza Interina Sexta de lo Familiar, ordenó publicar edictos de los puntos resolutivos de la Sentencia Interlocutoria de fecha ocho de noviembre de dos mil veinticuatro, "Ciudad de México, a catorce de enero del año dos mil veinticinco, Sentencia que en su parte conducente dice: Ciudad de México, a ocho de noviembre del año dos mil veinticuatro. VISTOS para resolver los autos del INCIDENTE DE CANCELACIÓN DE PENSIÓN ALIMENTICIA, promovido por JOSÉ ANDRÉS ROSADO RIVERA en contra de BLANCA ANDREA ROSADO GÓMEZ expediente 462/2023; y, RESULTANDO 1.-. 2.-. 3.-. 4.-. CONSIDERANDO I.-. II.-. III.-. IV.-. RESUELVE PRIMERO. Ha sido procedente la vía elegida por el actor incidentista en la que probó su acción y la demandada incidentista se mantuvo en contumacia, en consecuencia. SEGUNDO. Se cancela la pensión alimenticia definitiva que el señor JOSÉ ANDRÉS ROSADO RIVERA le viene proporcionando a su hija, de nombre BLANCA ANDREA ROSADO GÓMEZ, por lo que una vez que quede firme la presente resolución gírese atento oficio, al C. REPRESENTANTE LEGAL DE LA COMISIÓN FEDERAL DE ELECTRICIDAD, para que ordene a quien corresponda, deje sin efectos el descuento del 17.5% (DIECISIETE PUNTO CINCO POR CIENTO) de sus percepciones ordinarias y extraordinarias que obtiene como pensionado, TERCERO. Con fundamento por lo dispuesto por el artículo 639 del Código de Procedimientos Civiles, para el Distrito Federal, hoy Ciudad de México, deberán publicarse dos veces, de tres en tres días en el Boletín Judicial y el periódico EL DIARIO DE MÉXICO, los puntos resolutivos de la presente sentencia. CUARTO. NOTIFÍQUESE. ASÍ, interlocutoriamente juzgando lo resolvió y firma la C. Jueza Interina Sexta de lo Familiar, Restitución y Adopción Internacional de Niñas, Niños y Adolescentes, de la Ciudad de México, Licenciada REBECA YAZMÍN RODRÍGUEZ PUJOL, ante el C. Secretario de Acuerdos "B", Licenciado JUAN ESTRADA NEGRETE, con quien actúa y da fe. DOY FE.
Ciudad de México, 31 de enero del 2025
EL SECRETARIO DE ACUERDOS "B"
LIC. JUAN ESTRADA NEGRETE
5-11 F-7723627 $558.58

JUZGADO SÉPTIMO DE LO FAMILIAR
SECRETARÍA "B"
EXP. No. 1984/2024
EDICTO No. 2

En este Juzgado se radicó el juicio sucesorio INTESTAMENTARIO A BIENES DE: RAMÍREZ OLIVEROS ISAURO, quien falleció el día 24 de marzo del año dos mil trece, y cuyo juicio fue denunciado por los CC. VÍCTOR MANUEL y MIGUEL ÁNGEL ambos de apellidos RAMÍREZ RAMÍREZ, haciendo saber a la C. MA. GUADALUPE CORTÉS MARTÍNEZ, que deberá comparecer ante la Secretaria de Acuerdos "B" de este juzgado dentro del término de TREINTA DÍAS a darse por recibida de las copias de traslado de la denuncia a efecto de que manifieste lo que a su derecho convenga dentro del término de tres días.
Ciudad de México, 10 de febrero del 2025
EL SECRETARIO DE ACUERDOS DEL JUZGADO SÉPTIMO DE LO FAMILIAR
LIC. SANDRO EDUARDO SORIA BERNAL
6-11-14 F-15018887 $324.00

JUZGADO VIGÉSIMO SÉPTIMO DE LO FAMILIAR
SECRETARÍA "A"
EXP. No. 460/2009
EDICTO No. 3

En cumplimiento a lo ordenado por autos de fechas siete de diciembre y veintinueve de enero ambos de dos mil veinticuatro, así como siete de diciembre de dos mil veintiuno, dictados en los autos de la CONTROVERSIA DEL ORDEN FAMILIAR promovido por REYES DE LEÓN CONCEPCIÓN en contra de RUBÉN PÉREZ DOMÍNGUEZ, expediente número 460/2009, hágase del conocimiento de los interesados la llegada y nueva radicación de los mismos ante este Juzgado, En cumplimiento a lo ordenado en el numeral 28 del Reglamento del Sistema Institucional de Archivos del Tribunal Superior de Justicia de la Ciudad de México, se hace del conocimiento, que una vez que concluya el asunto se procederá a la destrucción del mismo en el término que señala en el tercer párrafo de este artículo, Las partes interesadas que hayan presentado pruebas, muestras y documentos en los juicios ya concluidos y se ordene su destrucción deberán acudir al juzgado en que se radicó el juicio a solicitar la devolución de los documentos dentro del término de seis meses contados a partir de la respectiva notificación, lo anterior para los efectos legales conducentes.
Ciudad de México, 6 de febrero del 2025
LA SECRETARIA DE ACUERDOS DEL JUZGADO VIGÉSIMO SÉPTIMO FAMILIAR DE LA CIUDAD DE MÉXICO
LIC. LETICIA CRUZ MÉNDEZ
6-11-14 F-3352006551 $461.40

JUZGADO TERCERO DE LO CIVIL DE PROCESO ORAL
EXP. No. 634/2022
EDICTO No. 5

En autos del EJECUTIVO MERCANTIL ORAL, promovido por POLIMERO Y MATERIAS PRIMAS INTERNACIONALES, S.A. DE C.V. en contra de PLÁSTICOS TERSIL, S.A. DE C.V. Y OLGA MARGARITA CONTRERAS PALACIOS, expediente 634/2022 ante este Juzgado TERCERO CIVIL DE PROCESO ORAL, UBICADO EN PATRIOTISMO 230, SAN PEDRO DE LOS PINOS, ALCALDÍA BENITO JUÁREZ, C.P. 03800, CIUDAD DE MÉXICO. El C. Juez Lic. Salvador Ramírez Rodríguez ha dictado AUTO de fecha veinte de febrero de dos mil veinticinco que en su parte conducente dice: (...) En la Ciudad de México a veinte de febrero de dos mil veinticinco (...) (...) Agréguese a sus autos el escrito de cuenta del endosatario en procuración de la actora, en términos del mismo, se le tiene por hechas sus manifestaciones y toda vez que de constancias de autos no se desprende domicilio cierto de los demandados PLÁSTICOS TERSIL, S.A. DE CV., y OLGA MARGARITA CONTRERAS PALACIOS, siendo que además se emplazó a juicio por edictos, en consecuencia, en ejecución de sentencia, con fundamento en el artículo 535 del Código de Procedimientos Civiles para esta Ciudad de México, de aplicación supletoria a la materia mercantil, publíquense EDICTOS por TRES VECES CONSECUTIVAS en el Boletín Judicial y en la TESORERÍA DE LA SECRETARIA DE FINANZAS DE ESTA CIUDAD DE MÉXICO el presente proveído, a fin de hacer del conocimiento de la parte demandada que deberán comparecer al local de este juzgado en el término de CINCO DÍAS a realizar el pago a favor del actor o de quien legalmente represente sus intereses, el pago de la cantidad de $1,574,654.35 (UN MILLÓN QUINIENTOS SETENTA Y CUATRO MIL SEISCIENTOS CINCUENTA Y CUATRO PESOS 35/100 M.N.) por concepto de suerte principal y que corresponde al saldo insoluto adeudado del pagaré basal; cantidad está a que fue condenada la demandada en sentencia definitiva de quince de enero de dos mil veinticinco. Apercibido que en caso de no hacerlo, se procederá a embargar bienes de su propiedad suficientes a garantizar lo condenado con fundamento en el artículo 507 del Código de Procedimientos Civiles para la Ciudad de México, de aplicación supletoria a la materia mercantil, por lo que en caso de no hacer el pago, deberá en igual término, señalar bienes de su propiedad suficientes a garantizar dichas cantidades, ya que de no hacerlo, tal derecho pasará a la parte actora en los términos que previene el artículo 534 del ordenamiento legal en cita. En la inteligencia de que dicha notificación surtirá sus efectos dentro de los TRES DÍAS siguientes a su última publicación (...).
LA SECRETARIA DE ACUERDOS "A" DEL JUZGADO TERCERO DE LO CIVIL DE PROCESO ORAL
LIC. NALLELY MARURE ÁLVAREZ
10-11-12 F-000919D268 $1,067.49

SOLO CONSULTA
SOLO CONSULTA
SOLO CONSULTA

JUZGADO QUINTO DE LO CIVIL DE PROCESO ORAL
EXP. No. 495/2015
EDICTO No. 4

VÁZQUEZ CASTILLEJOS MARIO.
En el expediente 495/2015, del Juicio Oral Mercantil seguido por BANCO INVEX, SOCIEDAD ANÓNIMA, INSTITUCIÓN DE BANCA MÚLTIPLE, INVEX GRUPO FINANCIERO en contra de VÁZQUEZ CASTILLEJOS MARIO, el ciudadano Juez Quinto de lo Civil de Proceso Oral de la Ciudad de México, ordenó requerir a la parte demandada para que a las ONCE HORAS DEL DÍA DIECINUEVE DE MARZO DEL AÑO DOS MIL VEINTICINCO, comparezca ante el Secretario Actuario de la adscripción en el local de este Juzgado Quinto de lo Civil de Proceso Oral de la Ciudad de México, a realizar el pago a la actora BANCO INVEX, SOCIEDAD ANÓNIMA, INSTITUCIÓN DE BANCA MÚLTIPLE, INVEX GRUPO FINANCIERO o quien sus derechos legalmente represente, de la cantidad de $1,560,972.12 (UN MILLON QUINIENTOS SESENTA MIL NOVECIENTOS SETENTA Y DOS PESOS 12/100 MONEDA NACIONAL), por concepto de adeudo de capital vencido (suerte principal), intereses ordinarios, comisiones de administración, comisión cobertura, intereses moratorios y actualización de intereses moratorios, que fueron cuantificados en la sentencia interlocutoria de fecha nueve de octubre del año dos mil veinte, o bien señale benes suficientes de su propiedad para garantizar el pago de lo condenado, apercibido que en caso de omisión el derecho pasará a la parte actora, quien podrá señalar bienes para embargo suficientes para garantizar el pago de esta cantidad, los que se podrán a disposición del depositario que bajo su más estricta responsabilidad designe la parte actora, y en su momento hágase trance y remate de los mismos y con su producto pago a la demandante.
Ciudad de México, 24 de febrero del 2025
LA SECRETARIA DE ACUERDOS
LIC. PATRICIA MEMBRILLO RIVERA
10-11-12 F-15024590 $624.27

JUZGADO QUINTO DE LO CIVIL DE PROCESO ORAL
EXP. No. 339/2023
EDICTO No. 5

SILVER GARDEN, S.A. DE C.V., EDUARDO MANUEL FLEISCHMANN JIMÉNEZ y BERNARDO BÁTIZ HURTADO.
En los autos del juicio EJECUTIVO MERCANTIL ORAL promovido por WORKCAP SOLUTIONS, S.A.P.I. DE C.V., SOFOM, E.N.R. en contra SILVER GARDEN, S.A. DE C.V., EDUARDO MANUEL FLEISCHMANN JIMÉNEZ y BERNARDO BÁTIZ HURTADO, expediente 339/2023, el Ciudadano Juez Quinto de lo Civil de Proceso Oral, dicto los autos de fechas veinte de enero y trece de febrero ambos del año dos mil veinticinco, en los que ordenó REQUERIR POR EDICTOS a los demandados SILVER GARDEN, S.A. DE C.V., EDUARDO MANUEL FLEISCHMANN JIMÉNEZ y BERNARDO BÁTIZ HURTADO, en el Boletín Judicial, para que a las ONCE HORAS CON TREINTA MINUTOS DEL DÍA DIECIOCHO DE MARZO DEL DOS MIL VEINTICINCO, para que comparezcan ante el Secretario Actuario de la adscripción en el local de este Juzgado Quinto de lo Civil de Proceso Oral de la Ciudad de México, a hacer el pago a la actora WORKCAP SOLUTIONS, S.A.P.I. DE C.V., SOFOM, E.N.R., o a quien sus derechos legalmente represente, de la cantidad de $434,793.23 (CUATROCIENTOS TREINTA Y CUATRO MIL SETECIENTOS NOVENTA Y TRES PESOS 23/100 M.N.), por concepto de intereses ordinarios, moratorios y costas, con el apercibimiento que de no hacerlo, deberán señalar bienes de su propiedad que basten para garantizar el pago de este importe, y no efectuando el señalamiento, el derecho pasará a la parte actora WORKCAP SOLUTIONS, S.A.P.I. DE C.V., SOFOM, E.N.R., procediéndose a trabar el embargo respectivo.
LA SECRETARIA DE ACUERDOS
LIC. PATRICIA MEMBRILLO RIVERA
11-12-13 F-9881252 $568.20

JUZGADO DÉCIMO PRIMERO DE LO CIVIL DE PROCESO ORAL
EXP. No. 567/2023
EDICTO No. 3

En los autos del Juicio ORAL MERCANTIL promovido por DIANA MARÍA CESEÑA MÁRQUEZ en contra de MIGUEL ÁNGEL OREA ELÍAS, como tercero llamado a juicio INTEGRADORA LABOR Y TRANSPORTE S.A. DE C.V. expediente 567/2023, se dictó un auto que a la letra dice: Ciudad de México, a siete de febrero del año dos mil veinticinco.- Agréguese a sus autos de la Sección de Ejecución el escrito de cuenta de CLAUDIA FERNANDA HERAKI ORTEGA apoderada legal de la parte actora DIANA MARÍA CESEÑA MÁRQUEZ, visto su contenido, así como el auto de fecha dieciséis de enero del año en curso, en el que se dictó auto de ejecución respecto de la tercera llamada a juicio y por economía procesal se dicta el presente en los siguientes términos: Tomando en consideración que como quedo establecido en el octavo y noveno punto resolutivo de la sentencia definitiva dictada en los presentes autos, el término de cinco días, corrió a partir de que la resolución causa ejecutoria, siendo que la misma causa ejecutoria por Ministerio de Ley por lo que ha transcurrido el término de cinco días mencionado, para todos los efectos legales a que haya lugar, y tomando en consideración que de constancias de autos no se desprende que la parte demandada así como la tercera llamada a juicio hayan dado cumplimiento voluntario a la Sentencia Definitiva de fecha dos de julio del año dos mil veinticuatro, en el término que le fue concedido para tal efecto, por lo que, se le declara la correspondiente rebeldía, para todos los efectos legales a que haya lugar. Por otro lado, de actuaciones se observa que si bien la tercera llamada a juicio INTEGRADORA LABOR Y TRANSPORTE S.A. DE C.V. promovió juicio de garantías en contra de la sentencia definitiva de fecha dos de julio del año dos mil veinticuatro, también lo es que en la misma no solicitó la suspensión del acto reclamado. En consecuencia, visto el estado procesal, en que se encuentran los presentes autos, como lo solicita la parte accionante, requiérase a la parte demandada MIGUEL ÁNGEL OREA ELÍAS, así como a la tercera llamada a juicio INTEGRADORA LABOR Y TRANSPORTE S.A. DE C.V. para que den cumplimiento a la Sentencia Definitiva de referencia, y de manera conjunta y de manera solidaria reintegren a la parte actora CESEÑA MÁRQUEZ DIANA MARIA la cantidad de $4,500,000.00 (CUATRO MILLONES QUINIENTOS MIL PESOS CERO CENTAVOS MONEDA NACIONAL), por concepto de suerte principal; teniendo el presente auto efectos de MANDAMIENTO EN FORMA por lo que se le previene a dichos demandados, que de no cumplir con lo antes ordenado, le serán embargados bienes de su propiedad suficientes a garantizar a cantidad adeudada, realizándose el transe y remate de los mismos, para con su producto hacer pago a la parte actora; para la efecto, por lo que respecta a la tercera llamada a juicio INTEGRADORA LABOR Y TRANSPORTE S.A. DE C.V. elabórense la cédula de notificación respectiva, y dada la naturaleza de la diligencia ordenada la parte actora deberá acudir ante el actuario de la adscripción para agendar la cita correspondiente, quedando a disposición de la parte actora la cédula de referencia en esta Secretaría a partir del día siguiente surta efectos de notificación el presente auto para agendar la cita.- Por lo que respecta al demandado MIGUEL ÁNGEL OREA ELÍAS tomando en consideración que el mismo fue emplazado a juicio por medio de edictos y que no se apersonó al presente juicio, con fundamento en lo dispuesto en el artículo 1070 párrafo sexto del Código de Comercio, practíquese la diligencia anteriormente ordenada en el local del juzgado; por lo que se requiere a la parte actora así como al demandado mencionado para que a las 10:30 (DIEZ HORAS CON TREINTA MINUTOS) DEL DÍA 18 (DIECIOCHO) DEL MES MARZO DEL AÑO DOS MIL VEINTICINCO, se presente en este juzgado y se dé cumplimiento a la Sentencia de referencia, por lo que se previene al demandado, que de no cumplir con lo antes ordenado, le ser embargados bienes su propiedad suficientes a garantizar la cantidad adeudada, realizándose el trance y remate de los mismos para con su producto pago a la parte actora, por lo que en caso de no acudir al juzgado el día y hora antes señalado a designar los bienes que han de embargarse o se rehúse a hacerlo o que esté ausente, corresponderá el derecho a ejercerlo a la parte actora o su representante, lo anterior de conformidad

SOLO CONSULTA
SOLO CONSULTA
SOLO CONSULTA

con lo dispuesto por el artículo 536 del Código de Procedimientos Civiles de aplicación supletoria a la materia Mercantil, Publíquese el presente requerimiento por EN EL BOLETÍN JUDICIAL Y FÍJESE LA CÉDULA EN EL TABLERO DE ESTRADOS DE ESTE JUZGADO SIMULTÁNEAMENTE.- De conformidad con la circular CJCDMX-18/2023 emitida por el Pleno del Consejo de la Judicatura del Poder Judicial de la Ciudad de México y publicada en el Boletín Judicial con fecha diez de noviembre del año dos mil veintitrés, "Se hace, constar y certifica, que todas las actuaciones judiciales del presente expediente incluyendo las firmas autógrafas, han sido digitalizadas y cotejadas; por lo que obran fielmente en su expediente digital, gozando ambas versiones de los mismos efectos legales" Notifíquese.- Lo proveyó y firma la Ciudadana Juez Décimo Primero de lo Civil de Proceso Oral, Maestra Minerva Tania Martínez Cisneros, ante la C. Secretaria de Acuerdos "A" por ministerio de ley, Licenciada Abigail Arteaga Hernández, con quien actúa, autoriza y da fe. DOY FE. OTRO AUTO Ciudad de México, a dieciséis de enero del año dos mil veinticinco.- Agréguese a sus autos de la sección de ejecución el escrito de cuenta de Claudia Fernanda Heraki Ortega apoderada legal, por la parte actora DIANA MARÍA CESEÑA MÁRQUEZ. Visto su contenido, el estado procesal en que se encuentran los presentes autos, de los cuales se observa que si bien la tercera INTEGRADORA, LABOR Y TRANSPORTE, S.A. DE C.V. promovió juicio de garantías en contra de la sentencia definitiva de fecha dos de julio del año dos mil veinticuatro, también lo es que en la misma no solicitó la suspensión del acto reclamado. En consecuencia, como lo solicita la parte accionante, requiérase a la moral INTEGRADORA, LABOR Y TRANSPORTE, S.A. DE C.V. para que dé cumplimiento tanto a la Sentencia Definitiva de fecha dos de julio del año dos mil veinticuatro, siendo este el año correcto y no así del año dos mil veintitrés como refiere en su escrito, y pague a la parte actora DIANA MARÍA CESEÑA MÁRQUEZ la cantidad de $4,500,000.00 (CUATRO MILLONES QUINIENTOS MIL PESOS CERO CENTAVOS MONEDA NACIONAL), por concepto de suerte principal; teniendo el presente auto efectos de MANDAMIENTO EN FORMA por lo que se le previene a dicha sentenciada, que de no cumplir con lo antes ordenado, en cumplimiento al tercero y octavo puntos resolutivos de la sentencia de referencia, le serán embargados bienes de su propiedad suficientes a garantizar la cantidad adeudada, realizándose el transe y remate de los mismos, para con su producto pago a la parte actora: para tal efecto, elabórese la cédula de notificación respectiva, y dada la naturaleza de la diligencia ordenada la parte actora deberá acudir ante el actuario de la adscripción para agendar la cita correspondiente.- De conformidad con la circular CJCDMX-18/2023 emitida por el Pleno del Consejo de la Judicatura del Poder Judicial de la Ciudad de México y publicada en el Boletín Judicial con fecha diez de noviembre del año dos mil veintitrés, "Se hace, constar y certifica, que todas las actuaciones judiciales del presente expediente incluyendo las firmas autógrafas, han sido digitalizadas y cotejadas; por lo que obran fielmente en su expediente digital, gozando ambas versiones de los mismos efectos legales" Notifíquese.- Lo proveyó y firma la Ciudadana Juez Décimo Primero de lo Civil de Proceso Oral, Maestra Minerva Tania Martínez Cisneros, ante la C. Secretaria de Acuerdos "A" por Ministerio de Ley, Licenciada Abigail Arteaga Hernández, con quien actúa y da fe.- SENTENCIA A DILIGENCIAR Ciudad de México, a dos de julio del año dos mil veinticuatro. VISTOS, los presentes autos relativos al juicio Oral Mercantil, promovido por CESEÑA MÁRQUEZ DIANA MARÍA en contra de MIGUEL ÁNGEL OREA ELÍAS y como tercera llamada a juicio INTEGRADORA LABOR Y TRANSPORTE S.A. DE C.V. expediente 0567/2023, a fin de resolver en sentencia definitiva y: RESULTANDO (...) CONSIDERANDOS (...) RESUELVE PRIMERO.- Ha sido procedente la vía elegida en éste asunto en la que la parte actora CESEÑA MÁRQUEZ DIANA MARÍA, justificó su acción y parcialmente sus prestaciones, en tanto que el demandado MIGUEL ÁNGEL OREA ELÍAS se constituyó en rebeldía; y la tercera llamada a juicio INTEGRADORA LABOR Y TRANSPORTE S.A. DE C.V. no justificó sus excepciones y defensas, en consecuencia: SEGUNDO.- Se estima que la presente sentencia le para perjuicio a la tercera llamada a juicio INTEGRADORA LABOR Y TRANSPORTE S.A. DE C.V. y la presente no se limita a una simple declaración de perjuicio, que en función del principio de congruencia, se hace pronunciamiento directo en el sentido de condenar a la tercera llamada a juicio INTEGRADORA LABOR Y TRANSPORTE S.A. DE C.V. por haber quedado asimilada a una de las partes en el juicio con legitimación pasiva en la causa. TERCERO.- Se condena a la parte demandada MIGUEL ÁNGEL OREA ELÍAS, así como a la tercera llamada a juicio INTEGRADORA LABOR Y TRANSPORTE S.A. DE C.V. de manera conjunta y de manera solidaria a reintegrar a la parte actora la cantidad de $4,500,000.00 (CUATRO MILLONES QUINIENTOS MIL PESOS CERO CENTAVOS MONEDA NACIONAL), cantidad que fue entregada por concepto de préstamo mercantil como contraprestación de los contratos celebrados por las partes; dejándose en su caso a salvo los derechos de la tercera llamada a juicio para que los haga valer en contra del demandado en la vía y forma que en derecho corresponda. CUARTO.- Se condena al demandado MIGUEL ÁNGEL OREA ELÍAS al cumplimiento forzoso de los contratos materia de la lítis de fecha veintinueve de enero del año dos mil veintidós. QUINTO.- Se condena a la parte demandada MIGUEL ÁNGEL OREA ELÍAS, a pagar a la parte actora CESEÑA MÁRQUEZ DIANA MARÍA, los INTERESES Y O RENDIMIENTOS respecto de ambos contratos: Respecto del primero a razón de una tasa anual de 34.2% (treinta y cuatro punto cero dos por ciento) sobre la SUERTE PRINCIPAL ($2,500,000.00 (dos millones quinientos mil pesos)), los cuales serán cuantificados a partir del día uno de febrero de año dos mil veintidós fecha en que se realizó la transferencia referente al préstamo materia del contrato y hasta la fecha del pago total de la suerte principal, los cuales se cuantificarán en ejecución de sentencia; sin embargo a los mismos deberá de debe descontarse la cantidad que por impuesto pactaron las partes en la cláusula octava del basal del 12% (doce por ciento). Ahora bien en relación al segundo contrato el enjuiciado deberá pagar a la parte accionante, por concepto de pago de INTERESES Y O RENDIMIENTOS a razón de una tasa anual del 30% (treinta por ciento) sobre la SUERTE PRINCIPAL $2,000,000.00 (dos millones de pesos)), los cuales serán cuantificados a partir del uno de febrero del año dos mil veintidós fecha en la que se realizó la transferencia referente al préstamo materia del contrato y hasta la fecha del pago total de la suerte principal, los cuales se cuantificarán en ejecución de sentencia; sin embargo a los mismos deberá de debe descontarse la cantidad que por "impuesto" pactaron las partes en la cláusula octava del basal del 12% (doce por ciento). SEXTO.- De igual manera, se condena al demandado MIGUEL ÁNGEL OREA ELÍAS a pagar a la actora CESEÑA MÁRQUEZ DIANA MARÍA, los intereses moratorios que se generen a razón de una tasa del 6% (seis por ciento) anual sobre la SUERTE PRINCIPAL, los cuales serán cuantificados a partir del día dos de febrero del año dos mil veintitrés, así como los que se sigan generaron hasta la fecha del pago total de la suerte principal, lo que se liquidará y aprobará en ejecución de sentencia. SÉPTIMO.- No se hace especial condena a ninguna de las partes aspecto a los gastos y costas. OCTAVO.- Se concede a la parte demandada MIGUEL ÁNGEL OREA ELÍAS, así como a la tercera llamada a juicio INTEGRADORA LABOR Y TRANSPORTE S.A. DE C.V. un término de cinco días, contados a partir de que la presente resolución sea legalmente ejecutable, de conformidad a lo dispuesto por artículo 420 del Código Federal de Procedimientos Civiles de aplicación supletoria a la materia mercantil, para que hagan pago de las prestaciones a que fueron ordenados, apercibidos que en caso de no hacerlo dentro de dicho término, se procederá

SOLO CONSULTA
SOLO CONSULTA
SOLO CONSULTA

al embargo de bienes de su propiedad suficientes que garanticen lo aquí condenado, realizándose transe y remate de los mismos, para con su producto hacer pago e la parte actora. NOVENO.- La presente resolución causa ejecutoria por Ministerio de Ley conforme lo establece la fracción I del numeral 356 del Código Federal de Procedimientos Civiles de aplicación supletoria a la materia mercantil. DÉCIMO.- De conformidad con lo previsto en el artículo 1390 Bis 22 del Código de Comercio, la presente resolución pronunciada en esta audiencia se tiene por notificada a las partes en el presente juicio, sin necesidad de formalidad alguna a quienes estén presentes o debieron haber estado. DÉCIMO PRIMERO.- Se ordena en términos del artículo 639 del Código de Procedimientos Civiles de aplicación supletoria a la materia mercantil publicar los puntos resolutivos de esta sentencia por dos veces de tres en tres días por medio de edictos en el boletín judicial y en el periódico el "DIARIO IMAGEN". DÉCIMO SEGUNDO. Notifíquese. ASÍ Definitivamente juzgando lo resolvió y firmó el Ciudadano Juez Interino Décimo Primero de lo Civil de Procesos Orales, Lic. Miguel Ángel Velázquez Méndez quien actúa con la Ciudadana Secretaria de Acuerdos "A", por Ministerio de Ley Licenciada Abigail Arteaga Hernández, quien autoriza y da fe.
Ciudad de México, 11 de febrero de 2025.
LA SECRETARIA DE ACUERDOS "A" POR MINISTERIO DE LEY DEL JUZGADO DÉCIMO PRIMERO DE LO CIVIL DE PROCESO ORAL
LIC. ABIGAIL ARTEAGA HERNÁNDEZ
11 F-6408691 $2,054.84

JUZGADO TRIGÉSIMO TERCERO DE LO CIVIL DE PROCESO ORAL
SECRETARÍA "B"
EXP. No. 374/2024
EDICTO No. 5

EN LOS AUTOS DEL JUICIO ORAL CIVIL PROMOVIDO POR CANDELARIA MORALES ALCÁNTARA EN CONTRA DE SU, SOCIEDAD ANÓNIMA y el DIRECTOR DEL REGISTRO PÚBLICO DE LA PROPIEDAD Y DE COMERCIO DE LA CIUDAD DE MÉXICO, EL C. JUEZ LICENCIADO VÍCTOR HUGO QUIROZ BAUTISTA, JUEZ TRIGÉSIMO TERCERO CIVIL DE PROCESO ORAL DE LA CIUDAD DE MÉXICO, DICTÓ UN AUTO QUE EN SU PARTE CONDUCENTE A LA LETRA DICE: En la Ciudad de México, a diez de febrero del año dos mil veinticinco. "(...)" Con fundamento en lo dispuesto en el artículo 122, fracción II, del Código de Procedimientos Civiles para esta Capital, procédase a emplazar a la moral SU, SOCIEDAD ANÓNIMA por edictos los que deberán de publicarse por tres veces de tres en tres días tanto en el boletín judicial de este Tribunal, así como en el periódico DIARIO IMAGEN, debiendo mediar entre cada publicación dos días hábiles. Haciéndole saber a dicha demandada, que se le concede un término de TREINTA DÍAS contados a partir de la última publicación para contestar la demanda instaurada en su contra, apercibido que de no hacerlo se le tendrá por contestada la demanda en sentido negativo, atento a lo dispuesto por el artículo 271 del Código de Procedimientos; quedando a disposición en la Secretaría de Acuerdos "B" de este Juzgado, ubicado en Avenida Patriotismo número 230, Piso 12, Colonia San Pedro de los Pinos, Alcaldía Benito Juárez, código postal 03800, en esta Ciudad, a favor de la moral codemandada SU, SOCIEDAD ANÓNIMA, las copias de traslado correspondientes. Asimismo, se apercibe al demandado referido en el sentido de que, si pasado el plazo del emplazamiento hecho en la forma indicada no comparece a juicio, se seguirá el mismo en su rebeldía y se le harán las posteriores notificaciones por boletín judicial, en el local del juzgado sin su presencia. "(...)" NOTIFÍQUESE.- Lo proveyó y firma el C. JUEZ TRIGÉSIMO TERCERO CIVIL DE PROCESO ORAL, LICENCIADO VÍCTOR HUGO QUIROZ BAUTISTA ante la Secretaria de Acuerdos LICENCIADA BRENDA MARTÍNEZ RÍOS, con quien actúa, autoriza y da fe. DOY FE. AL CALCE DOS FIRMAS - OTRO AUTO EN EL MISMO - En la Ciudad de México, a trece de agosto de dos mil veinticuatro. "(...)" Se tiene a la parte actora CANDELARIA MORALES ALCÁNTARA, demandando en la VÍA ORAL CIVIL de SU, SOCIEDAD ANÓNIMA y el DIRECTOR DEL REGISTRO PÚBLICO DE LA PROPIEDAD Y DE COMERCIO DE LA CIUDAD DE MÉXICO, el otorgamiento y firma de Escritura Pública del contrato privado de compraventa, y demás prestaciones que menciona en el escrito inicial, misma que se admite a trámite en la vía y forma propuestas con fundamento en los artículos 969, 971, 977, 979, 980, 982, 983 y demás artículos relativos del Código de Procedimientos Civiles vigente para la Ciudad de México; "(...)" Debiendo advertir el demandado lo establecido en los artículos 980, fracción VIII y 982, del Código de Procedimientos Civiles en relación al ofrecimiento de pruebas. Sin perjuicio de lo dispuesto en el artículo 979 del Código de Procedimientos Civiles para la Ciudad de México, se previene al demandado para que señale domicilio para oír y recibir notificaciones dentro de la Ciudad de México, apercibida que de no hacerlo, todas las notificaciones les surtirán efectos por medio de Boletín Judicial, atento a lo dispuesto por el artículo 112 del ordenamiento citado. "(...)" NOTIFÍQUESE.- Lo proveyó y firma el C. JUEZ TRIGÉSIMO TERCERO CIVIL DE PROCESO ORAL, LICENCIADO VÍCTOR HUGO QUIROZ BAUTISTA ante la Secretaria de Acuerdos LICENCIADA BRENDA MARTÍNEZ RÍOS, con quien actúa, autoriza y da fe. DOY FE.- AL CALCE DOS FIRMAS.
LA SECRETARIA DE ACUERDOS "B" DEL JUZGADO TRIGÉSIMO TERCERO CIVIL DE PROCESO ORAL
LIC. BRENDA MARTÍNEZ RÍOS
11-14-19 F-9483578 $1,556.10

JUZGADO TRIGÉSIMO CUARTO DE LO CIVIL DE PROCESO ORAL
EXP. No. 783/2022
EDICTO No. 4

MEJORANDO VIDAS Y AUMENTANDO SONRISAS, ASOCIACIÓN CIVIL:
En los autos del Juicio ORAL CIVIL, promovido por EVA CORREA HUITRON Y GARZA CORREA THANIA PAULINA, en contra de MEJORANDO VIDAS Y AUMENTANDO SONRISAS, ASOCIACIÓN CIVIL, expediente 783 / 2022 el C. Juez dictó los siguientes acuerdos que a la letra dicen:- Ciudad de México, a seis de diciembre de dos mil veintitrés. En consecuencia, como lo solicitó la parte actora, tomando en consideración que la parte demandada no ha dado cumplimiento voluntario a la cláusula cuarta del convenio celebrado el tres de octubre del año en curso, con fundamento en lo dispuesto por el artículos 424 del Código Federal de Procedimientos Civiles, en relación con el 534 y demás relativos todos del Código de Procedimientos Civiles para el Ciudad de México, se dicta auto de ejecución con efectos de mandamiento en forma, en consecuencia mediante NOTIFICACIÓN PERSONAL requiérase a la parte demandada MEJORANDO VIDAS Y AUMENTANDO SONRISAS, ASOCIACIÓN CIVIL, la cantidad a pactada en la citada cláusula a pagar a favor de la parte actora CORREA HUITRÓN EVA Y GARZA CORREA THANIA PAULINA, en términos de la sentencia definitiva dictada en autos, es decir de la cantidad de $600,000.00 (SEISCIENTOS MIL PESOS 00/100 M.N.), por concepto de suerte principal apercibida que en caso de no hacer pago en el momento de la diligencia, se les embargaran bienes de su propiedad suficientes para garantizar el pago de lo condenado en el resolutivo de referencia, en términos de lo dispuesto por el artículo 507 del Código de Procedimientos Civiles para la Ciudad de México. NOTIFÍQUESE. LO PROVEYÓ Y FIRMA ELECTRÓNICAMENTE EL C. JUEZ TRIGÉSIMO CUARTO DE LO CIVIL DE PROCESO ORAL DEL PODER JUDICIAL DE LA CIUDAD DE MÉXICO, LICENCIADO HOLBIN GUADALUPE PÉREZ LÓPEZ ANTE LA C. SECRETARIA DE ACUERDOS "A" LICENCIADA LAURA DEYANIRA TEJEDA HERNÁNDEZ QUE AUTORIZA Y DA FE. OTRO AUTO. En la Ciudad de México, a nueve de diciembre del dos mil veinticuatro Vistas sus manifestaciones, como lo solicita, el auto ordenado en fecha seis de diciembre del dos mil veintitrés, de ordena requerir a la moral demandada MEJORANDO Y AUMENTANDO SONRISAS ASOCIACIÓN CIVIL, en términos de lo dispuesto por el artículo 535 del Código de Procedimientos Civiles para la Ciudad de México. En consecuencia, hágase la publicación del presente proveído durante un periodo de TRES DÍAS CONSECUTIVOS EN EL BOLETÍN JUDICIAL del Juzgado y fíjese

SOLO CONSULTA
SOLO CONSULTA
SOLO CONSULTA

en los ESTRADOS DEL JUZGADO la cédula correspondiente, en el entendido de que el requerimiento de pago surtirá sus efectos dentro de los TRES DÍAS siguientes a la última publicación que se realice. Se apercibe a la demandada que, para el caso de no desahogar el requerimiento dentro de un TÉRMINO DE TRES DÍAS SIGUIENTES AL PLAZO ANTES FIJADO, se tendrá por precluido su derecho para señalar bienes que basten para cubrir la cantidad reclamada por la parte actora y se señalará fecha y hora a efecto de que este última comparezca al local de este juzgado a señalar los bienes propiedad de la demandada suficientes para cubrir la cantidad la que fue condenada y que pretende embargar. Finalmente, para dar cumplimiento a lo anterior, elabórense los edictos antes indicados y hecho que sea, pónganse a disposición de la parte interesada mediante acuerdo para que la parte interesada éste en posibilidad de darle la tramitación correspondiente, efecto para el cual, el promovente deberá agendar la respectiva cita por concepto de recepción de turno, mediante el Sistema Integral de Gestión Judicial (SIGJ) para que, le sea entregado el mismo por conducto de persona autorizada dejando razón por su recibo en autos. NOTIFÍQUESE.- Lo proveyó y firma electrónicamente la C. Juez Trigésima Cuarta Civil de Proceso Oral de la Ciudad de México, en términos del artículo 111 de la Ley Orgánica del Poder Judicial de la Ciudad de México, MTRA. ANA LILIA GUTIÉRREZ GARCÍA, ante la C. Secretaria de Acuerdos "A" Licenciada LAURA DEYANIRA TEJEDA HERNÁNDEZ, con quién actúa, autoriza y da fe. DOY FE. OTRO AUTO. En la Ciudad de México, a treinta de enero del dos mil veinticinco Agréguese a sus autos el escrito de cuenta de la mandataria judicial de la parte actora a quien se le tiene por hecha sus manifestaciones, en términos de la misma, con fundamento en los artículos 84, 272 G y 977 del Código de Procedimientos Civiles que rige en ésta ciudad, se aclara el auto de fecha nueve de diciembre del dos mil veinticuatro, en su parte conducente a la denominación de la parte demandada, dado que por un error mecanográfico se asentó MEJORANDO Y AUMENTANDO SONRISAS ASOCIACIÓN CIVIL, debiendo decir MEJORANDO VIDAS Y AUMENTANDO SONRISAS. ASOCIACIÓN CIVIL aclaración que forma parte integrante del auto aclarado, para todos los efectos legales a que haya lugar, por lo que, procédase a elaborar el turno en los términos ordenados con la aclaración precisada. NOTIFÍQUESE.- Lo proveyó y firma electrónicamente la C. Juez Trigésima Cuarta Civil de Proceso Oral de la Ciudad de México, en términos del artículo 111 de la Ley Orgánica del Poder Judicial de la Ciudad de México, MTRA. ANA LILIA GUTIÉRREZ GARCÍA, ante la C. secretaria de Acuerdos "A" Licenciada LAURA DEYANIRA TEJEDA HERNÁNDEZ, con quién actúa, autoriza y da fe. DOY FE.
LA SECRETARIA DE ACUERDOS.
LIC. LAURA DEYANIRA TEJEDA HERNÁNDEZ.
11-12-13 F-3345178 $2,250.30

JUZGADO CUADRAGÉSIMO CUARTO DE LO CIVIL DE PROCESO ORAL
SECRETARÍA "A"
EXP. No. 143/2021
EDICTO No. 4

"SISTEMA DE INTEGRACIÓN Y EDIFICACIÓN S.A. DE C.V."
En los autos relativos al JUICIO ORAL CIVIL, promovido por BANDALA DÍAZ GARCÍA Y ASOCIADOS, S.C. en contra de SISTEMA DE INTEGRACIÓN Y EDIFICACIÓN, S.A. DE C.V., RAÚL TORRES RABAGO Y JESÚS ALBERTO SERVÍN HERNÁNDEZ expediente número 143/2021, SECRETARIA "A" La C. Juez por Ministerio de Ley Cuadragésimo Cuarto Civil de Proceso Oral, Lic. GABRIELA ALPUCHE TORRES, ordenó notificar a la demandada un extracto de los siguientes autos: Ciudad de México, cinco de marzo de dos mil veinticinco. Visto el estado de los presentes autos se ordena la regularización del procedimiento respecto a lo ordenado mediante auto de fecha tres de marzo del año en curos por un error se asentó lo siguiente: Debiendo decir lo siguiente: "...En consecuencia y a efecto de dar debido cumplimiento a lo ordenado por lo dispuesto por el artículo 639 del Código de Procedimientos Civiles para la Ciudad de México, así como a efecto de no dejar en estado de indefensión al ahora demandada, procédase a CITAR por medio de EDICTOS al demandado "SISTEMA DE INTEGRACIÓN Y EDIFICACIÓN S.A. DE C. V..." Ciudad de México, a tres de marzo de dos mil veinticinco. A su expediente número, el escrito presentado por mandataria judicial de la parte actora. Se tiene exhibiendo las publicaciones de los edictos en el boletín judicial, ahora bien, vistas las constancias de autos, se desprende que mediante acuerdo de fecha de fecha nueve de diciembre de dos mil veinticuatro ordeno la publicación de los edictos a efecto de requerir al demandado, no obstante dichas publicaciones se realizaron de forma continua, sin que mediaran días en entre cada publicación. En consecuencia y a efecto de dar debido cumplimiento a lo ordenado por lo dispuesto por el artículo 639 del Código de Procedimientos Civiles para la Ciudad de México, así como a efecto de no dejar en estado de indefensión al ahora demandada, procédase a CITAR por medio de EDICTOS al demandado "SISTEMA DE INTEGRACIÓN Y EDIFICACIÓN S.A. DE C.V., RAÚL TORRES RABAGO y JESÚS ALBERTO SERVÍN HERNÁNDEZ"; que se publicaran por DOS VECES, DE TRES EN TRES DÍAS, en el BOLETÍN JUDICIAL; haciéndole saber que deberá presentarse a este juzgado, ante el C. Actuario adscrito a este H. Juzgado a las DIEZ HORAS DEL DÍA VEINTIUNO DE MARZO DEL AÑO EN CURSO, EN EL LOCAL DE ESTE H. JUZGADO, a efecto de señalar bienes suficientes de su propiedad para garantizar la cantidad de $893,447.91 (OCHOCIENTOS NOVENTA Y TRES MIL CUATROCIENTOS CUARENTA Y SIETE PESOS 91/100 M.N.), cantidad a que fueron condenados por concepto de suerte principal, con el apercibimiento que en caso de no hacerlo el derecho pasara a la parte actora. Ciudad de México, a quince de enero del dos mil veinticinco. Agréguese a sus autos el escrito de cuenta, como lo solicita la mandataria judicial de la parte actora, con fundamento en el artículo 1055, fracción VIII, del Código de Comercio, se regulariza el procedimiento y se aclara la Sentencia Interlocutoria de fecha cuatro de noviembre del dos mil veinticuatro, en el encabezado de la misma en la parte que dice "...TORRES RABAGO ABIGAIL, ...", debe decir "...TORRES RABAGO RAÚL, ...", esta aclaración es parte integrante del auto antes mencionado, para los efectos legales a que haya lugar.- NOTIFÍQUESE.- Así lo proveyó y firma la C. Juez Interina Cuadragésimo Cuarto de lo Civil de Proceso Oral de la Ciudad de México, LICENCIADA GABRIELA ALPUCHE TORRES ante La C. Secretaria de Acuerdos Licenciado Juan Manuel Silva Dorantes, quien autoriza y da fe.- DOY FE. OTRO AUTO Ciudad de México, a nueve de diciembre de dos mil veinticuatro. A sus autos el escrito de la mandataria judicial de la parte actora, de constancias de autos se advierte que los codemandados Raúl Torres Rábago y la sociedad demandada dejaron de ser patrocinados por su mandataria judicial, quien revocó el domicilio procesal señalado en autos, ubicado en Aniceto Ortega, 817, Colonia del Valle, Delegación Benito Juárez, y a la fecha no han señalado nuevo domicilio, por lo que la notificación del auto en el que se le conceden cinco días, para que haga el pago de la cantidad a que fue condenado en la sentencia interlocutoria de fecha nueve de agosto del año en curso, le debe surtir por medio del Boletín Judicial conforme a lo dispuesto por los artículos 1069 y 1070 del Código de Comercio; lo anterior no obstante de que como consta en la razón actuarial de fecha treinta de octubre de dos mil veinticuatro, se intentó notificarles dicho auto en el domicilio en el que fueran emplazados; en consecuencia, como se solicita, con fundamento en los artículos 1390-Ter-3, 1390-Bis-8, 1054 del Código de Comercio, y en el artículo 535 del Código de Procedimientos Civiles para la Ciudad de México; aplicado supletoriamente a la legislación mercantil, por medio de edictos que se publiquen por tres veces consecutivas en el boletín judicial de este H. Tribunal y en los estrados de este juzgado, requiérase a la demandada Sistemas de Integración y Edificación S.A. de C.V., Raúl Torres Rabago y Jesús Alberto Servín Hernández para que comparezcan a este juzgado ante el C. Actuario adscrito al mismo a la diez horas del día veintisiete de febrero del dos mil veinticinco, a señalar bienes suficientes de su propiedad para garantizar la cantidad de $893,447.91 (OCHOCIENTOS NOVENTA Y TRES MIL CUATROCIENTOS CUARENTA Y SIETE PESOS 91/100 M.N.) a que fueron condenados por concepto de suerte principal, apercibidos que de no hacerlo el derecho

SOLO CONSULTA
SOLO CONSULTA
SOLO CONSULTA

para señalar bienes pasará a la parte actora. NOTIFÍQUESE. - Así lo proveyó y firma La C. Juez Cuadragésimo Cuarto Civil de Proceso Oral de la Ciudad de México, por Ministerio de ley Gabriela Alpuche Torres ante El C. Secretario de Acuerdos Licenciado Juan Manuel Silva Dorantes, quien autoriza y da fe. - DOY FE. OTRO AUTO SENTENCIA INTERLOCUTORIA Ciudad de México, a nueve de agosto del dos mi veinticuatro. VISTOS, para dictar SENTENCIA INTERLOCUTORIA, los autos del juicio ORAL CIVIL seguido por BANDALA DÍAZ GARCÍA Y ASOCIADOS S.C. en contra de SISTEMA DE INTEGRACIÓN Y EDIFICACIÓN S.A. DE C.V., TORRES RABAGO ABIGAIL y SERVÍN HERNÁNDEZ JESÚS ALBERTO, expediente número 143/2021, a efecto de resolver Incidente de Ejecución de Sentencia, promovido por la parte actora, y RESULTANDOS CONSIDERANDOS RESUELVE PRIMERO. Resultó fundado y procedente el Incidente de Ejecución de Sentencia, planteado por la parte demandada. SEGUNDO. Se aprueba el Incidente de Ejecución de Sentencia, planteado por la demandada hasta por la cantidad de $893,447.91 (ochocientos noventa y tres mil cuatrocientos cuarenta y siete pesos 91/100 m.n.) TERCERO. Copia autorizada de la presente resolución glósese al legajo de sentencias que lleva este H. Juzgado. CUARTO. Notifíquese. ASÍ, INTERLOCUTORIAMENTE juzgando lo resolvió y firma el Juez Cuadragésimo Cuarto Civil de Proceso Oral de la Ciudad de México, Maestro en Derecho FRANCISCO JAVIER JIMÉNEZ RODRÍGUEZ ante El C. Secretario de Acuerdos Licenciado JOSÉ HERNANDO JIMÉNEZ PERALTA, que autoriza y da Fe. DOY FE. "FIRMADO ELECTRÓNICAMENTE".
Ciudad de México, 6 de marzo del 2025
LA SECRETARIA DE ACUERDOS
LIC. GRISELDA CORTÉS BEHUMEA
11-14 F-4696106 $1,986.14

JUZGADO PRIMERO DE PROCESO ORAL EN MATERIA FAMILIAR
EXP. No. 108/2024
EDICTO No. 125-G

EMPLAZAMIENTO
En los autos del expediente 108/2024 relativo al juicio ORAL EN MATERIA FAMILIAR de PÉRDIDA DE LA PATRIA POTESTAD promovido por HOGAR Y FUTUROA.C. en contra de KARLA MARISELA ORTIZ ZAVALZA y CARLOS ORTIZ MAGAÑA radicado ante el Juzgado Primero de Proceso Oral Familiar de la Ciudad de México, cito en Avenida Juárez, número 8, piso 14, Colonia Centro, Alcaldía Cuauhtémoc, Código Postal 06010, Ciudad de México, por auto de fecha veintisiete de febrero de dos mil veinticuatro se admitió a trámite la demanda en la vía de PROCESO ORAL EN MATERIA FAMILIAR en contra de KARLA MARISELA ORTIZ ZAVALZA, CARLOS ORTIZ MAGAÑA y ANA MARISELA ZAVALZA YAÑEZ, haciéndoles saber que tienen NUEVE DÍAS para dar contestación por escrito a la demanda APERCIBIDOS que en caso de no hacerlo así dentro del plazo concedido, se tendrán por contestados los hechos de la demanda en sentido negativo y por precluído su derecho para hacerlo con posterioridad al tenor de los artículos 133, 271, 1020 fracción VIII y 1042 del código adjetivo en comento; asimismo se ordenó emplazar a KARLA MARISELA ORTIZ ZAVALZA y CARLOS ORTIZ MAGAÑA, mediante edictos a publicarse por TRES VECES, DE TRES EN TRES DÍAS, en el BOLETÍN JUDICIAL y en el periódico "EL DIARIO DE MÉXICO", debiendo mediar entre cada publicación DOS DÍAS HÁBILES, haciéndole saber que debe presentarse al Local de este Juzgado, dentro del término de TREINTA DÍAS, siguientes a la última publicación del edicto, para recibir las copias de traslado.
LA SECRETARIA JUDICIAL "B" POR MINISTERIO DE LEY
LIC. ODETTE MARCELA RANGEL ARANDA
11-14-20 GRATUITO DIF CDMX

JUZGADO SEGUNDO DE PROCESO ORAL EN MATERIA FAMILIAR
EXP. No. 948/2022
EDICTO No. 117-G

En los autos del JUICIO ORAL EN MATERIA FAMILIAR, JUICIO ESPECIAL DE PÉRDIDA DE LA PATRIA POTESTAD DE MENORES ACOGIDOS POR UNA INSTITUCIÓN PÚBLICA O PRIVADA DE ASISTENCIA SOCIAL promovido por el SISTEMA PARA EL DESARROLLO INTEGRAL DE LA FAMILIA DE LA CIUDAD DE MÉXICO por conducto de su apoderado JUAN CARLOS ROBLES CONTRERAS en contra de la C. MARÍA TERESA SÁNCHEZ AGUILAR, tramitado en el JUZGADO SEGUNDO DE PROCESO ORAL EN MATERIA FAMILIAR expediente 948/2022, la JUEZ SEGUNDO DE PROCESO ORAL EN MATERIA FAMILIAR DE LA CIUDAD DE MÉXICO en el auto catorce de noviembre en relación al quinto punto resolutivo de la sentencia definitiva de fecha siete de febrero ambos del año dos mil veinticuatro, ordenó la publicación de los puntos resolutivos: RESUELVE PRIMERO.- Se condena a MARÍA TERESA SÁNCHEZ AGUILAR a la Pérdida de la Patria Potestad que ejerce sobre su hijo A. S. A. con fundamento en el artículo 444 fracciones III y V del Código Civil para el Distrito Federal, hoy Ciudad de México. SEGUNDO.- Con fundamento en los artículos 450 fracción I, 482 fracción I, 492 y 493 del Código Civil aplicable para la Ciudad de México, se designa Tutor Legítimo Definitivo del niño A. S. A. al SISTEMA PARA EL DESARROLLO INTEGRAL DE LA FAMILIA DE LA CIUDAD DE MÉXICO o a quien legalmente lo represente. TERCERO.- Una vez que quede firme el presente fallo, queda obligado el Tutor designado a comparecer al local de este juzgado dentro del término de TRES DÍAS a aceptar y protestar el cargo conferido, apercibido que, de no hacerlo así, se hará acreedor a una medida de apremio consistente en una multa de $7,500.00 (SIETE MIL QUINIENTOS PESOS 00/100 M. N.) de conformidad con el artículo 73 del Código de Procedimientos Civiles para la Ciudad de México. CUARTO.- Una vez que se pronuncie el auto que discierna la tutela, remítase copias certificada del mismo, así como de la sentencia definitiva y auto que la declara ejecutoria al DIRECTOR DEL REGISTRO CIVIL DE LA CIUDAD DE MÉXICO a efecto de que realice la inscripción de la ejecutoria respectiva y haga las anotaciones en el acta de nacimiento del niño del caso, lo anterior en términos de los numerales 89, 90, 131, y 132 del Código Civil aplicable para la Ciudad de México. QUINTO.- NOTIFIQUESE a MARIA TERESA SANCHEZ AGUILAR los puntos resolutivos del presente fallo por edictos mediante publicación en el periódico diario de México por dos veces, de tres en tres días, lo anterior con fundamento en el artículo 639 del Código de Procedimientos Civiles para el Distrito Federal, ahora Ciudad de México. SEXTO.- Guárdese la presente resolución en el Sistema Integral de Gestión Judicial (SIGJ). ASÍ, DEFINITIVAMENTE juzgando lo resolvió y firma electrónicamente el Juez Segundo de Proceso Oral en Materia Familiar y de Tutela de Derechos Humanos de la Ciudad de México, Doctor EDUARDO GARCÍA RAMÍRE Z, asistido del Secretario Judicial "C" Licenciado LUCIO CAÍN GARCÍA ROBLES, que autoriza y da fe.
EL SECRETARIO JUDICIAL "C"
LIC. LUCIO CAÍN GARCÍA ROBLES
6-11 GRATUITO DGRT

JUZGADO OCTAVO DE PROCESO ORAL EN MATERIA FAMILIAR
EXP. No. 802/2023
EDICTO No. 3

En los autos del expediente 802/2023, del índice del Juzgado Octavo de Proceso Oral Familiar, relativos al Juicio PÉRDIDA DE LA PATRIA POTESTAD, promovido por VÁZQUEZ GONZÁLEZ KARLA en contra de ENRIQUE ALBERTO THAYER HAUSZ, la LIC. LAURA MEJÍA SOSA, C. Juez OCTAVO en Materia Familiar de Proceso Oral, en auto de fecha dieciocho de febrero del año dos mil veinticinco, con fundamento en el artículo 639 del Código de Procedimientos Civiles para la Ciudad de México, ordenó notificar a ENRIQUE ALBERTO THAYER HAUSZ, mediante la publicación de EDICTOS, los cuales se publicarán por DOS VECES DE TRES EN TRES DÍAS EN EL BOLETÍN JUDICIAL, que se han señalado las NUEVE HORAS CON TREINTA MINUTOS DEL DÍA VEINTIUNO DE MARZO DEL AÑO DOS MIL VEINTICINCO para que tenga verificativo la audiencia de juicio, la cual se llevará a cabo en las instalaciones de la sala de proceso oral familiar ubicada en el piso 15 del edificio "CLEMENTINA GIL DE LESTER" ubicado en Avenida Juárez número 8, Colonia Centro, Alcaldía Cuauhtémoc, código postal 06010, Ciudad de México. Con el

SOLO CONSULTA

apercibimiento en caso de no presentarse personalmente al desahogo de la prueba de declaración de parte contraria ofrecida por su contraria, o negarse a responder las preguntas, se tendrán por ciertas las afirmaciones imputadas por su contraria relacionado hechos controvertidos, 1062 fracción II y IV Código Procesal Civil, debiendo comparecer a la audiencia de juicio debidamente identificado.
Ciudad de México, 24 de febrero del 2025
LA SECRETARIA JUDICIAL "B"
LIC. ERICKA ALEJANDRA SÁNCHEZ DE LUNA
11-14 F-8618696 $385.92

JUZGADO DÉCIMO NOVENO DE LO PENAL
SECRETARÍA "A"
CAUSA No. 15/2017
EDICTO No. 7

Procesado: JAVIER FABIÁN WENCES
En los autos relativos a la causa penal número 15/2017, la cual se siguió en contra de JAVIER FABIÁN WENCES, por el delito de HOMICIDIO EN GRADO DE PARENTESCO CALIFICADO, a efecto de notificar a los experitos I.Q.I JOSÉ A ESCÁRCEGA HERNÁNDEZ, y Q.F.B. ADRIANA E. ACOSTA RAMÍREZ, en materia de química, que se deberán presentar, a las 11:00 HORAS DEL DÍA 19 DIECINUEVE DE MARZO DE LA PRESENTE ANUALIDAD, fecha en la que tendrá verificativo, una diligencia de carácter judicial.
LA JUEZ INTERINA DÉCIMO NOVENO PENAL DEL TRIBUNAL SUPERIOR DE JUSTICIA DEL PODER JUDICIAL DE LA CIUDAD DE MÉXICO, de conformidad con el artículo 111 de la Ley Orgánica del Poder Judicial de la Ciudad de México.
MTRA. MARÍA GUADALUPE ANDRADE SÁNCHEZ
11-12-13 Sin Costo Causa 15/2017 OF. 462

JUZGADO TRIGÉSIMO TERCERO DE LO PENAL
SECRETARÍA "B"
CAUSA No. 346/2018
EDICTO No. 5

"NOTIFICACIÓN a los PERITO FRANCISCO JAVIER CRIGEL COUTIÑO y el TESTIGO LUIS FELIPE RAMÍREZ JUÁREZ, A EFECTO DE QUE COMPAREZCA ANTE EL LOCAL DEL JUZGADO TRIGÉSIMO TERCERO PENAL EN ESTA CIUDAD, UBICADO EN JAVIER PIÑA Y PALACIOS, MARTÍNEZ DE CASTRO S/N, SAN MATEO XALPA, DELEGACIÓN XOCHIMILCO, EN LA CIUDAD DE MÉXICO, CÓDIGO POSTAL 16800, (ANEXO AL RECLUSORIO PREVENTIVO VARONIL SUR), EL PRÓXIMO DÍA 19 DIECINUEVE DE MARZO DE 2025 DOS MIL VEINTICINCO, A LAS 10:30 DIEZ HORAS CON TREINTA MINUTOS, APERCIBIÉNDOSE A LOS MISMOS PARA EL CASO DE NO PRESENTARSE, SE LES IMPONDRÁ UNA MEDIDA DE APREMIO CONSISTENTE EN TREINTA Y CINCO HORAS DE ARRESTO, LO ANTERIOR CON FUNDAMENTO EN EL ARTÍCULO 33 FRACCIÓN III DEL CÓDIGO ADJETIVO PENAL VIGENTE AL SISTEMA TRADICIONAL, PARA LA 346/2018, QUE SE SIGUE EN CONTRA DE SERVANDO TORRALBA RAMÍREZ POR LA COMISIÓN DEL DELITO DE HOMICIDIO CALIFICADO.
Ciudad de México, 05 de marzo de 2025
EL JUEZ TRIGÉSIMO TERCERO PENAL DE LA CIUDAD DE MÉXICO.
DR. EN DERECHO SANTIAGO ÁVILA NEGRÓN
7-10-11 Sin Costo Causa 346/2018 OF.

JUZGADO TRIGÉSIMO TERCERO DE LO PENAL
SECRETARÍA "B"
CAUSA No. 538/2019
EDICTO No. 6

"NOTIFICACIÓN a los POLICIA MIGUEL ÁNGEL GARCES CASTILLO, A EFECTO DE QUE COMPAREZCA ANTE EL LOCAL DEL JUZGADO TRIGÉSIMO TERCERO PENAL EN ESTA CIUDAD, UBICADO EN JAVIER PIÑA Y PALACIOS, MARTÍNEZ DE CASTRO S/N, SAN MATEO XALPA, DELEGACIÓN XOCHIMILCO, EN LA CIUDAD DE MÉXICO, CÓDIGO POSTAL 16800, (ANEXO AL RECLUSORIO PREVENTIVO VARONIL SUR), EL PRÓXIMO DÍA 26 VEINTISÉIS DE MARZO DE 2025 DOS MIL VEINTICINCO, A LAS 10:30 DIEZ HORAS CON TREINTA MINUTOS, APERCIBIÉNDOSE A LOS MISMOS PARA EL CASO DE NO PRESENTARSE, SE LES IMPONDRÁ UNA MEDIDA DE APREMIO CONSISTENTE EN TREINTA Y CINCO HORAS DE ARRESTO, LO ANTERIOR CON FUNDAMENTO EN EL ARTÍCULO 33 FRACCIÓN III DEL CÓDIGO ADJETIVO PENAL VIGENTE AL SISTEMA TRADICIONAL, PARA LA 538/2019, QUE SE SIGUE EN CONTRA DE EDUARDO MEDINA QUINTERO POR LA COMISIÓN DEL DELITO DE HOMICIDIO CALIFICADO.
Ciudad de México, 06 de marzo de 2025
EL JUEZ TRIGÉSIMO TERCERO PENAL DE LA CIUDAD DE MÉXICO
DR. EN DERECHO SANTIAGO ÁVILA NEGRÓN
10-11-12 Sin Costo Causa 538/2019 OF. 538

JUZGADO TRIGÉSIMO TERCERO DE LO PENAL
CAUSA No. 597/2019
EDICTO No. 7

"...en contra de MARCELIMO LUGO OBLEA, por el delito de HOMICIDIO CALIFICADO: "...AUTO.- En la Ciudad de México, 5 cinco de marzo de 2025 dos mil veinticinco. VISTA la razón que antecede y atendiendo al estado procesal que guarda la presente causa penal, de la que los oferentes de las pruebas a cargo del testigo CRISTIAN VIDAL HERNÁNDEZ, del Doctor SAÚL LÓPEZ SAUSTEGUI, del remitente FELIPE DE JESÚS BELLO GARCÍA y del perito BARUCH MARQUEZ BALMACEDA, no desahogaron la vista ordenada en el proveído del 17 diecisiete de febrero del año en curso; en consecuencia, se ordena que los antes mencionados, sean citados a través de publicación por edictos, como se apercibió a las partes procesales en el proveído del 17 diecisiete de febrero del año en curso; por ello se señalan las 12:00 doce horas del día 20 veinte de marzo del 2025 dos mil veinticinco, para el desahogo de las probanzas; en preparación de dicha diligencia, se ordena girar atento oficio al Director General de Anales de Jurisprudencia y Boletín Judicial del Poder Judicial de la Ciudad de México, para que por su conducto se lleve a cabo la notificación por edictos por publicación de 3 tres días consecutivos, a efecto de que CRISTIAN VIDAL HERNÁNDEZ, el Doctor SAÚL LÓPEZ SAUSTEGUI, el remitente FELIPE DE JESÚS BELLO GARCÍA y el perito BARUCH MARQUEZ BALMACEDA, tengan conocimiento de que deberán de presentarse al local de este juzgado ubicado en Circuito Martínez de Castro esquina con Javier Piña y Palacios sin número, colonia San Mateo Xalpa, alcaldía Xochimilco, código postal 16800, (con identificación oficial vigente), en la fecha y hora señalada con antelación; para el caso de no comparecer sin causa justificada, se le hará efectiva una medida de apremio consistente en multa equivalente a 20 veinte días de unidad de cuenta de la Ciudad de México, lo anterior con fundamento en el numeral 33 fracción I del Código de Procedimientos Penales para la Ciudad de México... Notifíquese. Así lo proveyó y firma el Ciudadano Juez Trigésimo Tercero Penal en la Ciudad de México, Doctor en Derecho SANTIAGO ÁVILA NEGRÓN, quien actúa ante el Secretario de Acuerdos, Licenciado JESÚS SEVILLA FLORES, con quién firma, autoriza y da fe. DOY FE. DOS RÚBRICAS ILEGIBLES.
Ciudad de México, 5 de marzo de 2025
EL JUEZ TRIGÉSIMO TERCERO PENAL DE LA CIUDAD DE MÉXICO
DR. SANTIAGO ÁVILA NEGRÓN
11-12-13 Sin Costo Causa 597/2019 OF. 519

JUZGADO TRIGÉSIMO QUINTO DE LO PENAL
SECRETARÍA "A"
CAUSA No. 314/2019
EDICTO No. 1

En los autos relativos a la causa penal que se anota al margen, que se sigue por el delito de TENTATIVA DE HOMICIDIO contra ALEJANDRO GODÍNEZ SALAZAR el Juez Interino Trigésimo Quinto Penal de la Ciudad de México, ordenó hacer saber a las testigos: LIDIA SÁNCHEZ BAUTISTA; y LOURDES RUBIO RETANA. Que deberán de comparecer en el local que ocupa este Juzgado con identificación oficial vigente con fotografía el lunes 24 veinticuatro de marzo de 2025 dos mil veinticinco a las 10:00 horas o en su defecto en un lapso de 03 tres días hábiles, siguientes contados al de su notificación en días y horas hábiles, -lunes a jueves de 9:30 a 15:00 horas y viernes de 9:30 a 14:30 horas- sito en Avenida Jaime Nunó

SOLO CONSULTA
SOLO CONSULTA
SOLO CONSULTA

No. 205, Colonia Cuautepec Barrio Bajo, Delegación. Gustavo A. Madero, C.P. 07000. para que se entere de la fecha de audiencia programada en su persona, bajo el apercibimiento qué de no hacerlo, se le impondrá multa por el equivalente a 20 veinte veces la Unidad de Medida y actualización vigente en esta Ciudad, de conformidad lo señalado en el artículo 33, fracción I de la legislación adjetiva en la materia para esta localidad, en concordancia con los diversos 1, 2 y 3 de la Ley de Unidad de Cuenta para la Ciudad de México.
Ciudad de México, 03 de marzo de 2025
EL JUEZ INTERINO DEL JUZGADO TRIGÉSIMO QUINTO PENAL EN LA CIUDAD DE MÉXICO DE CONFORMIDAD CON EL OFICIO CJCDMX-SG-PL-30189-2024, EMITIDO POR EL PLENO DEL CONSEJO DE LA JUDICATURA DEL PODER JUDICIAL DE LA CIUDAD DE MÉXICO, EN SESIÓN ORDINARIA CELEBRADA EL 12 DOCE DE DICIEMBRE DEL AÑO 2024 DOS MIL VEINTICUATRO, Y EN CUMPLIMIENTO A LO ORDENADO EN EL ACUERDO 30-44/2024
LIC. FLORENCIO CORTÉS ZAMORA
5-7-11 Sin Costo Causa 314/2019 OF. 350

JUZGADO TRIGÉSIMO QUINTO DE LO PENAL
SECRETARÍA "A"
CAUSA No. 405/2019
EDICTO No. 2

En los autos relativos a la causa penal que se anota al margen, que se sigue por los delitos de ROBO CALIFICADO y HOMICIDIO EN GRADO DE TENTATIVA contra MARCO ANTONIO HINOJOSA DELGADO el Juez Interino Trigésimo Quinto Penal de la Ciudad de México, ordenó hacer saber a la denunciante: MARÍA PATRICIA ORTÍZ GAMBOA. Que deberá de comparecer en el local que ocupa este Juzgado con identificación oficial vigente con fotografía en un lapso de 03 tres días hábiles, siguientes contados al de su notificación en días y horas hábiles, -lunes a jueves de 9:30 a 15:00 horas y viernes de 9:30 a 14:30 horas- sito en Avenida Jaime Nunó No. 205, Colonia Cuautepec Barrio Bajo, Delegación. Gustavo A. Madero, C.P. 07000. para que se entere de la próxima fecha de audiencia, bajo el apercibimiento qué de no hacerlo, se le impondrá multa por el equivalente a 20 veinte veces la Unidad de Medida y actualización vigente en esta Ciudad, de conformidad lo señalado en el artículo 33, fracción I de la legislación adjetiva en la materia para esta localidad, en concordancia con los diversos 1, 2 y 3 de la Ley de Unidad de Cuenta para la Ciudad de México.
Ciudad de México, 28 de febrero de 2025
EL JUEZ INTERINO DEL JUZGADO TRIGÉSIMO QUINTO PENAL EN LA CIUDAD DE MÉXICO DE CONFORMIDAD CON EL OFICIO CJCDMX-SG-PL-30189-2024, EMITIDO POR EL PLENO DEL CONSEJO DE LA JUDICATURA DEL PODER JUDICIAL DE LA CIUDAD DE MÉXICO, EN SESIÓN ORDINARIA CELEBRADA EL 12 DOCE DE DICIEMBRE DEL AÑO 2024 DOS MIL VEINTICUATRO, Y EN CUMPLIMIENTO A LO ORDENADO EN EL ACUERDO 30-44/2024
LIC. FLORENCIO CORTÉS ZAMORA
5-7-11 Sin Costo Causa 405/2019 OF. 351

JUZGADO CUADRAGÉSIMO TERCERO DE LO PENAL
SECRETARÍA "A"
CAUSA No. 38/2012
EDICTO No. 11

Partida 38/2012, seguida a GIOVANNI FRANCISCO AGUIRRE RODRÍGUEZ o SERGIO RODRÍGUEZ GUTIÉRREZ, LORENZO HERNÁNDEZ GUTIÉRREZ y JOSÉ ÁNGEL GARCÍA TURANZAS, por el delito de HOMICIDIO CALIFICADO, se ordenó notificar a los dependientes económicos, herederos o derechohabientes en la proporción que señala el derecho sucesorio y demás disposiciones aplicables del ahora occiso VÍCTOR MARTÍNEZ ÁLVAREZ: NOTIFICACIÓN DE SENTENCIAS PRIMERO. Se declara que la agente del Ministerio Público probó que los hechos propuestos en la presente causa configuran el delito de HOMICIDIO CALIFICADO, en agravio de VÍCTOR MARTÍNEZ ÁLVAREZ, efectuado el 17 diecisiete de febrero de 2012 dos mil doce. SEGUNDO. Se declara que la agente del Ministerio Público probó que GIOVANNI FRANCISCO AGUIRRE RODRÍGUEZ o SERGIO RODRÍGUEZ GUTIÉRREZ, LORENZO HERNÁNDEZ GUTIÉRREZ y JOSÉ ÁNGEL GARCÍA TURANZAS, son penalmente responsables de la comisión del delito de HOMICIDIO CALIFICADO, en agravio de VÍCTOR MARTÍNEZ ÁLVAREZ. TERCERO. Por su responsabilidad penal en tal ilícito, se le impone a GIOVANNI FRANCISCO AGUIRRE RODRÍGUEZ o SERGIO RODRÍGUEZ GUTIÉRREZ, LORENZO HERNÁNDEZ GUTIÉRREZ y JOSÉ ÁNGEL GARCÍA TURANZAS la pena de 23 VEINTITRÉS AÑOS 9 NUEVE MESES DE PRISIÓN, debiéndoseles abonar el tiempo de la prisión preventiva sufrida por cada uno de los sentenciados con motivo del presente asunto; la cual una vez que quede firme la presente resolución, la Dirección Ejecutiva de Asuntos Penitenciarios de la Secretaría de Seguridad Ciudadana de la Ciudad de México, deberá de informar a este órgano jurisdiccional, el establecimiento en donde deberá extinguir tal sanción restrictiva de libertad el sentenciado, conforme a los criterios de inclusión y las circunstancias de seguridad que prevalezcan; ello, en los términos establecidos en el considerando X apartados (a) y (e), de la presente resolución. CUARTO. Se condena a los sentenciados GIOVANNI FRANCISCO AGUIRRE RODRÍGUEZ o SERGIO RODRÍGUEZ GUTIÉRREZ, LORENZO HERNÁNDEZ GUTIÉRREZ y JOSÉ ÁNGEL GARCÍA TURANZAS de manera solidaria y mancomunada a la reparación del daño proveniente de la comisión del delito de HOMICIDIO CALIFICIADO, en los siguientes términos: Por daño material en la modalidad de gastos funerarios, los sentenciados deberán pagar la cantidad de $3,739.80 tres mil setecientos treinta y nueve pesos con ochenta centavos. Por daño moral en la modalidad de indemnización por muerte, los sentenciados deberán pagar la cantidad de $45,500.90 cuarenta y cinco mil quinientos pesos con noventa centavos. Ambas cantidades deberán ser pagadas mediante billete de depósito ante la institución de crédito autorizada para tal efecto, las cuales quedarán bajo resguardo de este juzgado, y serán entregadas a quien acredite dentro de la etapa de ejecución ser dependiente económico, heredero o derechohabiente, en la proporción que señale el derecho sucesorio y demás disposición aplicables del ahora occiso VÍCTOR MARTÍNEZ ÁLVAREZ, para poder tener acceso a los importes de dicha reparación del daño. Finalmente, se absuelve a los sentenciados del resarcimiento de los perjuicios ocasionados. Todo ello, en los términos y condiciones expuestos en el considerando X apartado (b) de este fallo. QUINTO. Se niega a los sentenciados GIOVANNI FRANCISCO AGUIRRE RODRÍGUEZ o SERGIO RODRÍGUEZ GUTIÉRREZ, LORENZO HERNÁNDEZ GUTIÉRREZ y JOSÉ ÁNGEL GARCÍA TURANZAS la sustitución de la prisión por multa, trabajo en beneficio de la víctima o a favor de la comunidad, tratamiento en libertad o semilibertad; así como la suspensión condicional de la ejecución de la pena, ya que la pena de prisión que se le impuso excede considerablemente los 5 años. SEXTO. Se suspenden los derechos políticos de los sentenciados GIOVANNI FRANCISCO AGUIRRE RODRÍGUEZ o SERGIO RODRÍGUEZ GUTIÉRREZ, LORENZO HERNÁNDEZ GUTIÉRREZ y JOSÉ ÁNGEL GARCÍA TURANZAS, la cual comenzará cuando cause ejecutoria la presente determinación, no podrá exceder de 23 veintitrés años 9 nueve meses y concluirá cuando se extinga la pena de prisión por cualquier motivo legal. Una vez que cause ejecutoria la presente resolución, gírese el oficio correspondiente a la autoridad electoral, en términos del considerando X apartado (e) de este fallo. SÉPTIMO. Al no existir consentimiento escrito de las partes, para hacer públicos sus datos personales, mantendrán su confidencialidad, de acuerdo a la parte considerativa XI de la presente resolución. OCTAVO. Notifíquese el sentido de la presente sentencia al agente del Ministerio Público, a las personas o persona que acredite ser dependiente económico, heredero o derechohabiente, en la proporción que señale el derecho sucesorio y demás disposición aplicables del ahora occiso VÍCTOR MARTÍNEZ ÁLVAREZ, a los Defensores Públicos de los sentenciados y a los sentenciados GIOVANNI FRANCISCO AGUIRRE RODRÍGUEZ o SERGIO RODRÍGUEZ GUTIÉRREZ, LORENZO HERNÁNDEZ GUTIÉRREZ y JOSÉ ÁNGEL GARCÍA TURANZAS, haciéndoles saber que tienen el derecho a interponer el recurso de apelación y el plazo de 05 cinco días hábiles para hacerlo, en caso de estar inconformes con esta resolución. Remítase copia certificada de la presente sentencia a la Dirección

SOLO CONSULTA

Ejecutiva de Asuntos Penitenciarios de la Secretaría de Seguridad Ciudadana de la Ciudad de México, con la finalidad de mantener a esa autoridad informada respecto de la situación jurídica que prevalece al sentenciado, lo anterior no obstante se encuentra en vigor la Ley Nacional de Ejecución Penal. Expídanse las boletas y copias de ley, llévense a cabo las anotaciones correspondientes en el Libro de Gobierno, y archívese la presente causa como asunto concluido.
Ciudad de México, 07 de marzo de 2025
LA SECRETARIA DE ACUERDOS DEL JUZGADO CUADRAGÉSIMO TERCERO PENAL DE ESTA CIUDAD
LIC. JUANA AGUILAR ARIZPE
11-12-13 Sin Costo Causa 38/2012 OF. 409

JUZGADO QUINCUAGÉSIMO SEXTO DE LO PENAL
CAUSA No. 367/2019
EDICTO No. 3

ACORDÓ. Ténganse por hechas las manifestaciones de las partes para que surtan sus efectos legales conducentes, y atento a su contenido, como lo solicita el Agente del Ministerio Público, se fijan las 11:00 HORAS DEL DÍA 13 TRECE DE MARZO DEL 2025 DOS MIL VEINTICINCO, para que tenga verificativo la continuación de la presente diligencia, por lo que, para su preparación, gírese atento oficio al Director del Boletín del Poder Judicial del Poder Judicial de la Ciudad de México, para que realice la publicación de los edictos, los días 07 siete, 11 once y 12 doce de marzo del 2025 dos mil veinticinco, a efecto de que comparezca en el local de este Juzgado al Ciudadano LORENZO ANTONIO LOPEZ MORALES a las 11:00 HORAS DEL DÍA 13 TRECE DE MARZO DEL 2025 DOS MIL VEINTICINCO, bajo el apercibimiento legal de no comparecer se le impondrá multa de 30 treinta veces la unidad de medida y actualización vigente, en concordancia con lo publicado en el Instituto Nacional de Estadística y Geografía en el Diario Oficial de la Federación, en relación con el artículo 5 de la Ley para Determinar el Valor de la Unidad de Medida y Actualización; de igual manera notifíquese el presente auto al antes citada por medios de los estrados publicados en este juzgado a efecto de garantizar su comparecía en día y hora indicados con anterioridad; lo anterior, con fundamento en los artículos 1 y 20 de la Constitución Política de los Estados Unidos Mexicanos, 37 y 232 del Código de Procedimientos Penales de la Ciudad de México.
EL JUEZ QUINCUAGÉSIMO SEXTO EN MATERIA PENAL DE PROCESO ESCRITO DE LA CIUDAD DE MÉXICO
LIC. SIGIFREDO LEMUS JAIMES
7-11-12 Sin Costo Causa 367/2019 OF. 857

JUZGADO SEXAGÉSIMO CUARTO DE LO PENAL
SECRETARÍA DE INSTANCIA
CAUSA No. 534/2019
EDICTO No. 6

"...en consecuencia a fin de regularizar el expediente, en primer lugar, se ordena girar oficios al Instituto Mexicano del Seguro Social y del Instituto de Seguridad y Servicios Sociales de los Trabajadores del Estado, a efecto de que dichas Instituciones gubernamentales, se sirvan rendir a este Juzgado en un Plazo no mayor a 3 tres días el informe correspondiente del domicilio de los testigos MARIA DEL CARMEN GUZMÁN LICEA o LISEA OSCAR CASTILLO ANAYA, TRINIDAD ANAYA SÁNCHEZ y ENRIQUETA SIERRA, que tengan en sus archivos, ello a fin de que puedan ser localizados y requeridos para el desahogo de las probanzas a su cargo; con el apercibimiento cada director de cada área mencionada, que en caso de no informarlo, sin causa justificada, se aplicará una medida de apremio consistente en multa equivalente a 15 quince unidades de medida y actualización (UMA), lo anterior en términos de los artículos 1, 2, 3, 4 y 5 de la Ley para Determinar el Valor de la Unidad de Medida y Actualización, relacionado con el ordinal 33 fracción I del Código de Procedimientos Penales para la Ciudad de México; de la misma forma a fin de agotar los medios de que dispone este Juzgado para lograr su comparecencia, con fundamento en el artículo 89 del Código de Procedimientos Penales, se ordena sean notificados por edictos publicados por tres veces consecutivas en el boletín Judicial a efecto de que se presenten al local de este juzgado dentro de los tres días siguientes a la última publicación de los mismos, por ello gírese oficio al Director de Anales de Jurisprudencia y Boletín Judicial para efecto de su publicación de los edictos con fundamento en lo dispuesto por el artículo 165 de la Ley Orgánica del Tribunal Superior de Justicia de la Ciudad de México...". (...) ASÍ LO PROVEYÓ Y FIRMA EL CIUDADANO JUEZ SEXAGÉSIMO CUARTO PENAL DE LA CIUDAD DE MÉXICO, MAESTRO APOLONIO EDGAR MARTÍNEZ AGUILAR, QUIEN ACTÚA ANTE LA SECRETARIA DE ACUERDOS "B", LICENCIADA YAZMIN JUAREZ VERA, QUE DA FE. DOY FE. ...
Ciudad de México, 06 de marzo de 2025
LA SECRETARIA DE ACUERDO "B" DEL JUZGADO SEXAGÉSIMO CUARTO PENAL EN LA CIUDAD DE MÉXICO
LIC.YAZMIN JUÁREZ VERA
10-11-12 Sin Costo Causa 534/2019 OF. 502

JUZGADO SEXAGÉSIMO CUARTO DE LO PENAL
CAUSA No. 583/2019
EDICTO No. 7

"...AUTO.- Ciudad de México, a 25 veinticinco de febrero de 2025 dos mil veinticinco. Vista la razón que antecede, así como el estado que guarda la presente causa que penal, de la que se advierte que a efecto de agotar todos los medios legales conducentes al alcance de este Juzgador para lograr la localización y presentación de la ofendida JOSÉFINA LIZARRAGA PACHECO, se ordena girar oficio al Encargado de la Dirección General de Anales de Jurisprudencia y Boletín Judicial del Tribunal Superior de Justicia de la Ciudad de México; a efecto, de que sea publicada por 3 veces consecutivos en el Boletín Judicial para que por este medio sea notificada la ofendida JOSÉFINA LIZARRAGA PACHECO de dos autos, los cuales a la letra dicen: "...AUTO.- En la Ciudad de México, a 28 veintiocho de junio del 2024 dos mil veintitrés. Vista la razón que antecede, así como la resolución dictada dentro del Toca 21/2024, de fecha 25 veinticinco de junio de la presente anualidad, que es remitida por la Secretaria de Acuerdos de la Octava Sala Penal del Poder Judicial de la Ciudad de México, la cual se tiene por recibida y se ordena agregar la resolución a los autos del cuadernillo formado con motivo de la apelación interpuesta y éste a su vez a los autos en copia certificada que en esta fecha se reciben en términos del artículo 232 del Código de Procedimientos Penales para el Distrito Federal (ahora Ciudad de México). Ahora bien, y en virtud de que dentro de la resolución dictada en sus puntos resolutivos señala: PRIMERO.- Se ordena la REPOSICIÓN DEL PROCEDIMIENTO a partir del auto de fecha 27 veintisiete de noviembre del 2023 dos mil veintitrés (foja 17 del Cuadernillo Incidental), ello para que el Juez atendiendo a la normatividad prevista en el Código Nacional de Procedimientos Penales, previsto a la celebración de la audiencia en la que se discutirá lo relativo a la necesidad de la sustitución de la medida cautelar, cite a la audiencia correspondiente a las partes procesales, esto es, al Agente del Ministerio Público de su adscripción, al procesado VÍCTOR GUILLERMO SERVÍN MORALES, vía video conferencia, y a su Defensor, así como a los ofendidos JAVIER PAREDES ECHEGARAY, FILADELFO GONZALEZ ALTAMIRANO y CHRISTIAN SALMONES FLORES, y a las víctimas indirectas JOSEFINA LIZARRAGA PACHECO (esposa del occiso JORGE PALMA LEMUS), derechohabientes de ALEJANDRO JOAQUIN MARTI GARCÍA "finado" (papá del occiso FERNANDO MARTI HAIK), y ADAME EQUIHUA GARCÍA (papá del occiso MARCO ANTONIO EQUIHUA PERALTA), y a sus Asesores Jurídicos, para que todos y cada uno de ellos se impongan de autos y expresen lo que a su derecho convenga y en su caso, de así ser su deseo, ofrezcan los medios de prueba que estimen pertinentes; audiencia oral que tendrá que ser video grabada y respaldada en el DVD correspondiente, diligencia en la que con plenitud de jurisdicción emitirá de manera oral una nueva resolución, misma que además tendrá que versar por escrito, sin exceder lo pronunciado de forma oral, ello en términos del Quinto Transitorio de la Ley Adjetiva citada; así como le (sic) relacionado con el tema de la posible apelación; lo anterior atento a lo expresado en el cuerpo del presente fallo. SEGUNDO.- Notifíquese, remítase copia autorizada de esta ejecutoria al Juzgado de su

SOLO CONSULTA
SOLO CONSULTA
SOLO CONSULTA

procedencia y en su oportunidad archívese el Toca como asunto totalmente concluido. En mérito de lo anterior, se procede a REPONER EL PROCEDIMIENTO, lo cual queda sin efectos a partir del auto de fecha 27 veintisiete de noviembre de 2023 dos mil veintitrés mediante el cual el procesado VÍCTOR GUUILLERMO SERVÍN MORALES ratificara el contenido de su escrito presentado en fecha 25 veinticinco de septiembre del 2023 dos mil veintitrés; así como se deja sin efectos la audiencia celebrada el día 14 catorce de diciembre del 2023 dos mil veintitrés relativa a la resolución del Incidente No Especificado por el que solicita se lleve a cabo el Cese de la Medida Cautelar de Prisión Preventiva impuesta al procesado; por tanto, se ordena girar cedulas de notificación a los ofendidos JAVIER PAREDES ECHEGARAY, FILADELFO GONZALEZ ALTAMIRANO y CHRISTIAN SALMONES FLORES, y a las víctimas indirectas JOSEFINA LIZARRAGA PACHECO (esposa del occiso JORGE PALMA LEMUS), derechohabientes de ALEJANDRO JOAQUIN MARTI GARCÍA "finado" (papá del occiso FERNANDO MARTI HAIK), y ADAME EQUIHUA GARCÍA (papá del occiso MARCO ANTONIO EQUIHUA PERALTA), y a sus Asesores Jurídicos, para que se impongan de autos y expresen lo que a su derecho convenga y de ser así ofrezcan los medios de prueba que estimen pertinentes. Máxime que el procesado se encuentra recluido en el Centro Federal de Readaptación Social Número 4 cuatro, "NOROESTE", en el estado de Tepic Nayarit; en aras de darle pronto cumplimiento a lo ordenado, bajo el principio de inmediatez en la impartición de justicia, con fundamento en el artículo 1 primero párrafos primero y tercero, así como 17 de la Constitución Política de los Estados Unidos Mexicanos, gírese oficio al Secretario General de Acuerdos del Tribunal Superior de Justicia del Estado de Nayarit, al correo electrónico secgral@tsjnay.gob.mx, para que sea remitido al Juzgado de Primera Instancia del Ramo Penal con residencia en Tepic, Nayarit, al correo electrónico tepicpenal1@juzgadosnayarit.gob.mx, para que en auxilio de este Juzgado, se programe una videoconferencia, con el procesado VÍCTOR GUILLERMO SERVÍN MORALES para el día 03 TRES DE SEPTIEMBRE DEL 2024 DOS MIL VEINTICUATRO A LAS 10:00 DIEZ HORAS HORARIO DEL PACIFICO) 11:00 ONCE HORAS (HORARIO DE LA CIUDAD DE MÉXICO), a efecto de llevar a cabo una diligencia de carácter judicial. Hecho lo anterior, continúese con la secuela procesal hasta el dictado de la RESOLUCIÓN INCIDENTAL conforme a derecho proceda, en la que se analizará lo relativo a la sustitución de la medida cautelar, citando a las partes procesales, siendo el Agente del Ministerio Público de su adscripción, al procesado VÍCTOR GUILLERMO SERVÍN MORALES, vía video conferencia, y a su Defensor, así como a los ofendidos JAVIER PAREDES ECHEGARAY, FILADELFO GONZALEZ ALTAMIRANO y CHRISTIAN SALMONES FLORES, y a las víctimas indirectas JOSEFINA LIZARRAGA PACHECO (esposa del occiso JORGE PALMA LEMUS), derechohabientes de ALEJANDRO JOAQUIN MARTI GARCÍA "finado" (papá del occiso FERNANDO MARTI HAIK), y ADAME EQUIHUA GARCÍA (papá del occiso MARCO ANTONIO EQUIHUA PERALTA), y a sus Asesores Jurídicos, para que todos y cada uno de ellos se impongan de autos y expresen lo que a su derecho convenga y en su caso, de así ser su deseo, ofrezcan los medios de prueba que estimen pertinentes. Se ordena notificarle al procesado de mérito el presente proveído, así como el de fecha 24 veinticuatro de junio de 2024 dos mil veinticuatro del año en curso, conforme lo estipulado en la fracción I inciso c) del artículo 82 del Código Nacional de Procedimientos Penales. NOTIFÍQUESE y CÚMPLASE. Así lo acordó y firma el Juez Sexagésimo Cuarto de lo Penal de la Ciudad de México, MAESTRO APOLONIO EDGAR MARTÍNEZ AGUILAR, quien, ante la Secretaria de Acuerdos, Licenciada ANABEL ALONSO TERÁN, quien autoriza y da fe. DOY FE. ..." "...AUTO.- Ciudad de México, a 20 veinte de febrero del año 2025 dos mil veinticinco. Vistas, la certificación y razón secretarial que se anteponen, mismas que se tienen por hechas para los fines y efectos legales conducentes. En consecuencia, se desprende de actuaciones que aún falta por realizar la pericial en materia de psicología victimal a JOSEFINA LIZARRAGA PACHECO (esposa del occiso JORGE PALMA LEMUS), así como a ADAMES EQUIHUA GARCÍA (padre del menor MARCO ANTONIO EQUIHUA PERALTA), lo anterior a fin de que valore y cuantifique el daño moral causado a las víctimas indirectas, haciendo mención que dichas periciales fueron ofrecidas por la Ministerio Público; en otro orden de ideas se desprende que el 16 dieciséis de febrero de 2022 dos mil veintidós, compareció a aceptar y protestar el cargo la perito Licenciada KARLA YANIRA ALMAGUER PEÑA adscrita a la Fiscalía General de Justicia de la Ciudad de México (foja 475 tomo 88). Máxime que en la presente causa se advierte que no ha sido posible localizar a JOSEFINA LIZARRAGA PACHECO (esposa del occiso JORGE PALMA LEMUS), cabe mencionar que en diversa causa 587/2019, la victima indirecta tiene la misma calidad, en donde ya se agotaron medios como INE, IMSS, ISSSTE, SHCP, CFE, TELMEX y SISTEMA DE AGUAS, sin que se haya obtenido respuesta positiva respecto a los domicilios, siendo ocioso volver a requerir a las mismas autoridades, lo anterior a fin de dar celeridad procesal y evitar dilación en la causa. En consecuencia, se ordena glosar las copias certificadas de las respuestas de las anteriores dependencias en sobre cerrado; por otra parte, se da vista a la Ministerio Público para que un término de 03 TRES DÍAS, posteriores a su legal notificación, se pronuncie respecto a la pericial que ofertó en materia de psicología victimal para la victima indirecta JOSEFINA LIZARRAGA PACHECO (esposa del occiso JORGE PALMA LEMUS), en virtud de que hasta este momento ha sido imposible localizarla para requerirla con el fin de practicarle el dictamen solicitado, al haberse agotado todos los medios necesarios. Por cuanto hace a la víctima indirecta ADAMES EQUIHUA GARCÍA (padre del menor MARCO ANTONIO EQUIHUA PERALTA), de autos se desprende que la víctima indirecta antes mencionada es localizable; en consecuencia, se ordena girar oficio a la Fiscalía General de Justicia de la Ciudad de México, para que en un término de 03 TRES días posteriores a su legal notificación, informe a este Órgano Jurisdiccional, el día, hora y lugar en el que pueda comparecer la víctima indirecta ADAMES EQUIHUA GARCÍA, a fin de practicarle la pericial antes mencionada, para estar en aptitud de seguir con la secuela procesal. En otro orden de ideas, el procesado presento escrito en el que solicitó carearse con NOÉ ABRAHAM SOTO AGUILAR, ABEL SILVA PETRICCIOLET o ABEL SILVA PETRICHIOLET, EDGAR ULISES CARRILLO TENORIO, JORGE MANUEL RICO TREJO, MARÍA ELENA ONTIVEROS MENDOZA (foja 135 tomo 85), por ello se le dio vista a su defensor particular, manifestando que una vez que se desahogaran todas las pruebas se pronunciaría al respecto (foja 350 tomo 85); por último, falta por fijar audiencia de ampliación de declaración del procesado VÍCTOR GUILLERMO SERVÍN MORALES, una vez que ya no falte prueba pendiente por desahogar, se fijara audiencia para su desahogo, debiendo de notificar a todos los ofendidos y víctimas del delito; no pasa desapercibido para este Juzgador que el Defensor Particular tiene pendiente dos vistas ordenadas en fechas 10 diez y 15 quince de enero del presente año; ahora bien se le da un término de 03 TRES DÍAS posteriores a su legal notificación a efecto de que las desahogue, caso contrario se le hará efectivo la multa decretada en fecha 15 quince de enero del presente año. Finalmente, en cuanto a la notificación del procesado VÍCTOR GUILLERMO SERVÍN MORALES, al encontrarse interno en el Centro Federal de Readaptación Social Número 4, "NOROESTE" en el Estado de Nayarit, toda vez que se encuentra programada una videoconferencia para el día 09 NUEVE DE ABRIL DEL 2025 DOS MIL VEINTICINCO; en consecuencia, se ordena hacer de su conocimiento al procesado del contenido de dicho auto. NOTIFIQUESE y CUMPLASE. ASÍ LO PROVEYÓ Y FIRMA EL CIUDADANO JUEZ SEXAGÉSIMO CUARTO PENAL DE LA CIUDAD DE MÉXICO, MAESTRO APOLONIO EDGAR MARTÍNEZ AGUILAR, QUIEN ACTÚA ANTE LA SECRETARIA DE ACUERDOS "A", LICENCIADA ANABEL ALONSO TERÁN, QUE DA FE. DOY FE. ...

Ciudad de México, 07 de marzo de 2025

LA SECRETARIA DE ACUERDO "A" DEL JUZGADO SEXAGÉSIMO CUARTO PENAL EN LA CIUDAD DE MÉXICO

LIC. ANABEL ALONSO TERÁN

10-11-12 Sin Costo Causa 583/2019 OF. 410

SOLO CONSULTA SOLO CONSULTA SOLO CONSULTA

UNIDAD DE GESTIÓN JUDICIAL ESPECIALIZADA EN EJECUCIÓN DE SANCIONES PENALES 4
RECLUSORIO NORTE TIPO 2
CARPETA DE EJECUCIÓN: EJEC/NTE4/0728/2024
CARPETA JUDICIAL: 001/0584/2023
EDICTO No. 341

Sentenciado: DARÍO MAX RUIZ FERNÁNDEZ
Delito: ROBO AGRAVADO

En la carpeta de ejecución cita al rubro y relacionada con el sentenciado DARÍO MAX RUIZ FERNÁNDEZ, se determinó notificar el proveído fechado en 06 de marzo del 2025, al tenor siguiente: "...AUTO.- Ciudad de México, a 06 de marzo de 2025. Vista la cuenta que antecede, se tienen por recibo el oficio que suscribe Licenciado Mauricio Valente Ramírez Morán, Subdirector de Coordinación de Control y Seguimiento a Externados, Monitoreo Electrónico y Presentaciones Personales de la Subsecretaría del Sistema Penitenciario, por lo que en términos del artículo 105 fracción XII de la Ley Nacional de Ejecución Penal, digitalícese y agréguese a la presente carpeta para que obren como corresponda, oficio mediante los cuales, informa, que respecto al sentenciado DARÍO MAX RUIZ FERNÁNDEZ: "...Que después de una búsqueda en medios electrónicos y los libros de gobierno de esta Subdirección, se desprende que la persona sentenciada no se ha presentado ante esta autoridad y por tanto no existe registro que nos indique el alta y cumplimiento de dicho sentenciado bajo la Carpeta de Ejecución citada al rubro..." Por lo anterior, se tiene por recibida la información remitida; en consecuencia, agréguese el mismo a sus autos para que obren como corresponde; lo anterior en términos de los artículos 8 y 25 fracción II y X de la Ley Nacional de Ejecución Penal Por lo anterior y visto las constancias que integran la misma, se advierte que la Licenciada Daniela Ibarra Barrera, Agente del Ministerio Público, presentó el escrito ante la oficialía de partes de esta Unidad de Gestión Judicial Especializada en Ejecución de Sanciones Penales 4 tipo 2, con sede en el Reclusorio Norte el día 18 de febrero de 2025, a través del cual formuló acción planteada en relación a la revisión del sustitutivo de Tratamiento en Libertad al que se tuvo por acogido al sentenciado DARÍO MAX RUIZ FERNÁNDEZ, mediante audiencia de 11 de noviembre de 2024, el suscrito determinó admitir a trámite la solicitud planteada por la representación social, que a través del procedimiento de controversia previsto y regulado en los artículos 116 a 129 de la Ley Nacional de Ejecución Penal, ordenando notificar a la defensa pública y sentenciado de marras, corriéndose traslado a la defensa y al sentenciado de mérito; sin que el sentenciado se haya pronunciado al respecto. Por lo que a fin de continuar el procedimiento de ejecución dentro de la carpeta en que se actúa, y en cumplimiento al párrafo primero del artículo 20 de nuestra Carta Magna, que dispone que todo proceso penal será adversarial y oral y se regirá por los principios de publicidad, contradicción, concentración, continuidad e inmediación, este Juzgador en el ámbito de su competencia, tiene la obligación de promover, respetar, proteger y garantizar los derechos humanos de conformidad con los principios de universalidad, interdependencia, indivisibilidad y progresividad, por lo que deberá ser en audiencia pública en la que se resuelva lo relativo al incumplimiento del sustitutivo penal por Tratamiento en Libertad, por tanto, se señalan las 10:30 DIEZ HORAS CON TREINTA MINUTOS DEL DÍA 31 DE MARZO DE 2025, EN LA SALA DE AUDIENCIAS 04, (ubicada en Norte edificio B, en calle Jaime Nunó número 205, colonia Cuautepec Barrio Bajo, delegación Gustavo A. Madero, C.P. 07210), a efecto de que tenga verificativo la audiencia de controversia respectiva. Ahora bien, a efecto de no vulnerar el debido proceso y a fin de proteger la garantía de audiencia de las partes que intervienen en el presente procedimiento, se ordena hacer de su conocimiento el presente proveído al sentenciado DARÍO MAX RUIZ FERNÁNDEZ, así como a su Defensa y al Agente del Ministerio Publico, para que en audiencia pública señalada con antelación, se pronuncien respecto de los medios de prueba que en su caso haya ofrecido en su momento; precisándose que, por lo que hace a su admisión, exclusión e incorporación, se desarrollará sujetándose a las reglas que marca el Código Nacional de Procedimientos Penales de aplicación supletoria a la Ley en la materia, de conformidad con el párrafo primero del artículo 20 de nuestra Carta Magna. En ese sentido y atendiendo a la fecha de audiencia señalada, en términos de los artículos 82, 83, 85, 90, 91 y 92 del Código Nacional de Procedimientos Penales, notifíquese lo anterior a la Agente del Ministerio Público Licenciada Daniela Ibarra Barrera y a la Defensa Publica Licenciado Ruyy Pérez Vargas, apercibidos que para el caso de no comparecer el día y hora de la audiencia, se les impondrá una medida de apremio consistente en multa por el equivalente 20 veces la unidad de medida actualizada vigente para la Ciudad de México, de conformidad a lo dispuesto por el artículo 104 fracción II inciso b) del Código Nacional de Procedimientos Penales, procediendo a su remplazo, previa intervención de sus superiores jerárquicos. Quedando apercibido el sentenciado DARÍO MAX RUIZ FERNÁNDEZ que en caso de no comparecer a la audiencia referida sin causa justificada, previa vista al Agente del Ministerio Público, se podrá revocar el sustitutivo de Tratamiento en Libertad y se ordenará su reaprehensión y el resto de la pena privativa de libertad que les falte por cumplir lo harán en internamiento en el centro de reclusión correspondiente, de conformidad con el artículo 91 y 93 del Código Penal vigente para la Ciudad de México. En mérito de lo antes ordenado notifíquese a la Agente del Ministerio Público Licenciada Daniela Ibarra Barrera, a la Defensa Publica Licenciado Ruyy Pérez Vargas y al sentenciado DARÍO MAX RUIZ FERNÁNDEZ (quien deberá ser notificado a través de los medios proporcionados para ello, a excepción del domicilio que no se ha localizado, los estrados de la Unidad de Gestión Judicial Especializada de la adscripción y Edicto publicado en el Boletín Judicial de la Ciudad de México en una sola ocasión), en términos de los artículos 82, 83 y demás relativos y aplicables del Código Nacional de Procedimientos Penales. ASÍ LO ACORDÓ Y FIRMA EL LICENCIADO ÓSCAR GONZÁLEZ BERNARDO, JUEZ PENAL ESPECIALIZADO EN EJECUCIÓN DE SANCIONES PENALES EN LA CIUDAD DE MÉXICO. (Firma Judicial)..."

Ciudad de México, 06 de marzo del 2025
EL JUEZ PENAL ESPECIALIZADO EN EJCUCIÓN DE SANCIONES PENALES DE LA CIUDAD DE MÉXICO
LIC. ÓSCAR GONZÁLEZ BERNARDO
(Firma Judicial)
11 Sin Costo Carpeta Ejecución EJEC/NTE4/0728/2024
Of. EJEC/NTE4/605/2025/B

UNIDAD DE GESTIÓN JUDICIAL ESPECIALIZADA EN EJECUCIÓN DE SANCIONES PENALES
EN LA CIUDAD DE MÉXICO
CARPETA DE EJECUCIÓN: EJEC/NTE4/0410/2024
CARPETA JUDICIAL: 001/0117/2024
EDICTO No. 342

Sentenciado: EZEQUIEL MELÉNDEZ VARGAS o ADRIÁN VALENCIA GODÍNEZ
Delito: ROBO AGRAVADO (RESPECTO DE PARTE DE VEHÍCULO AUTOMOTRIZ)

En la carpeta de ejecución cita al rubro y relacionada con el sentenciado EZEQUIEL MELÉNDEZ VARGAS o ADRIÁN VALENCIA GODÍNEZ, se determinó notificar lo siguiente: "... AUTO.- En la Ciudad de México, a 06 de marzo de 2025. Visto el contenido de la cuenta que antecede, se tienen por recibidos el oficio y anexos de cuenta, por lo que digitalícense y agréguense a sus autos para que obren como corresponda y surtan los efectos legales a los que haya lugar, lo anterior con fundamento en el artículo 105 fracción XII de la Ley Nacional de Ejecución Penal. Atento a su contenido, con el respectivo oficio, se le tiene al Licenciado Mauricio Valente Ramírez Morán, Subdirector de Coordinación de Control y Seguimiento a Externados, Monitoreo Electrónico y Presentaciones Personales de la Subsecretaria del Sistema Penitenciario, informando la situación jurídica que prevalece del sentenciado EZEQUIEL MELÉNDEZ VARGAS o ADRIÁN VALENCIA GODÍNEZ, señalando al respecto, grosso modo, que prevalece lo comunicado mediante los diversos SSC/SSP/DECySSL/SCCySEMEyPP-02/6197/2024 de fecha 17 de septiembre del año próximo pasado, el cual fue recibido en esta sede el 24 de septiembre del mismo año, mediante el cual se hizo de conocimiento que el sentenciado EZEQUIEL

SOLO CONSULTA
SOLO CONSULTA
SOLO CONSULTA

MELÉNDEZ VARGAS O ADRIÁN VALENCIA GODÍNEZ, ha sido omiso en apersonarse con su trabajadora social encargada de su seguimiento, a efecto de ser derivado y diera inicio con la realización de las 984 jornadas en sustitución de la pena de prisión, aprobadas mediante el diverso EJEC-NTE4/2714/2024-B; en tal sentido NO SE ENCUENTRA DANDO CUMPLIMIENTO AL SUSTITUTIVO PENAL DE JORNADAS DE TRABAJO. En atención a lo anterior, en virtud de que ya se cuenta con el informe de la Autoridad Penitenciaria a que se refiere el artículo 124 de la Ley Nacional de Ejecución Penal, rendido por el titular de la Subdirección de Coordinación de control y Seguimiento a Externados, Monitoreo Electrónico y Presentaciones Personales de la Subsecretaria del Sistema Penitenciario de la Ciudad de México, se deberá correr traslado del mismo al Ministerio Público, Defensa y sentenciado. Ahora bien, visto las constancias que integran la misma, se advierte que el Licenciado OLIVER GERMÁN MADARIAGA SÁNCHEZ, C. Agente del Ministerio Público adscrito a la Fiscalía de Ejecución Penal, presentó un escrito ante la oficialía de partes de esta Unidad de Gestión Judicial Especializada en Ejecución de Sanciones Penales 4, Tipo 2, con sede en el Reclusorio Norte, el día 25 de octubre de 2024, a través del cual formuló acción plateada en relación a la revisión del sustitutivo penal de Jornadas de Trabajo en Favor de la Comunidad al que se tuvo por acogido al sentenciado EZEQUIEL MELÉNDEZ VARGAS O ADRIÁN VALENCIA GODÍNEZ, motivo por el cual, se determinó admitir a trámite la solicitud planteada por la representación social, en la que además hizo referencia a los hechos notorios que integran la carpeta de ejecución que nos ocupa, respecto de los que solicitó se les conceda pleno valor probatorio, señalando al respecto, lo siguiente: "...1. En virtud, de que derivado de la sentencia dictada en fecha 28 de mayo de 2024 y la cual causara firmeza en fecha 12 de junio de 2024 en la carpeta EJEC/NTE/4/0410/2024 se impuso al ahora sentenciado de nombre EZEQUIEL MELÉNDEZ VARGAS O ADRIÁN VALENCIA GODÍNEZ por el delito de ROBO AGRAVADO y de la cual obra copia autentificada de la sentencia en la carpeta de ejecución antes señalada: solicitando en este acto, en la carpeta que nos atiende y derivado de la sentencia ya planteada, se le impuso la pena de prisión de 2 años 11 meses de prisión, así como la sanción pecuniaria de 50 veces la unidad de medida y actualización vigente equivalente a la cantidad de $5,187.00 pesos y se proceda a revocar al sentenciado EZEQUIEL MELÉNDEZ VARGAS O ADRIÁN VALENCIA GODÍNEZ, el sustitutivo de la pena de prisión por jornadas de trabajo en favor de la comunidad al cual solicitara ser acogido mediante auto de fecha 8 de julio 2024, ello derivado del incumplimiento al sustitutivo de la pena de prisión por Jornadas de trabajo en favor de la comunidad, en específico con las obligaciones que contrajo al momento de acogerse al mismo. Situación de incumplimiento que se desprende del oficio remitido por el subdirector de la Coordinación de Control y Seguimiento a externados, monitoreo electrónico y presentaciones personales Licenciado Mauricio Valente Ramírez Morán, por medio del se desprende: "el sentenciado de marras no se ha presentado ante esta autoridad y por tanto no existe registro que indique el alta y cumplimiento de dicho sentenciado" Los cuales señaló que se desahogarán como Hechos Notorios, en la Audiencia de Controversia que solicitó fuera señalada, con lo cual, en auto del 28 de octubre de 2024, se ordenó notificar a la defensa pública y sentenciado de marras, corriéndose traslado a la defensa y al sentenciado de mérito; siendo el caso que, hasta el momento el referido sentenciado no se ha pronunciado respecto a la acción pretendida por el C. Agente del Ministerio Público Licenciado OLIVER GERMÁN MADARIAGA SÁNCHEZ a que se refiere el auto de 28 de octubre de 2024, del cual quedó legalmente notificado, según se advierte de las constancias de la presente carpeta de ejecución; por lo que, en el caso concreto, habrá de atender la solicitud planteada por el Agente del Ministerio Público en la correspondiente Audiencia de Controversia indicada. Por lo que a fin de continuar el procedimiento de ejecución dentro de la carpeta en que se actúa, y en cumplimiento al párrafo primero del artículo 20 de nuestra Carta Magna, que dispone que todo proceso penal será adversarial y oral y se regirá por los principios de publicidad, contradicción, concentración, continuidad e inmediación, este Juzgador en el ámbito de su competencia, tiene la obligación de promover, respetar, proteger y garantizar los derechos humanos de conformidad con los principios de universalidad, interdependencia, indivisibilidad y progresividad, por lo que deberá ser en audiencia pública en la que se resuelva lo relativo al incumplimiento del sustitutivo penal de Jornadas de Trabajo en Favor de la Comunidad, por tanto, se señalan las 09:30 NUEVE HORAS CON TREINTA MINUTOS DEL DÍA 31 DE MARZO DE 2025, EN LA SALA DE AUDIENCIAS 04, (SITA EN EL RECLUSORIO NORTE DE LA CIUDAD DE MÉXICO, UBICADA EN CALLE JAIME NUNÓ, NÚMERO 205, CUAUTEPEC, BARRIO BAJO, ALCALDÍA GUSTAVO A. MADERO, CIUDAD DE MÉXICO, C.P. 07210; NUEVA SEDE: EDIFICIO ANTIGUO, PRIMER PISO); a efecto de que tenga verificativo la correspondiente audiencia de controversia, misma que será presidida por el suscrito. En ese sentido, a efecto de no vulnerar el debido proceso y a fin de proteger la garantía de audiencia de las partes que intervienen en el presente procedimiento, se ordena hacer de su conocimiento el presente proveído al sentenciado EZEQUIEL MELÉNDEZ VARGAS O ADRIÁN VALENCIA GODÍNEZ, así como a su Defensa y el Agente del Ministerio Publico, para que en audiencia pública señalada con antelación, se pronuncien respecto de los medios de prueba que en su caso hayan ofrecido en su momento; precisándose que, por lo que hace a su admisión, exclusión e incorporación, se desarrollará sujetándose a las reglas que marca el Código Nacional de Procedimientos Penales de aplicación supletoria a la Ley en la materia, de conformidad con el párrafo primero del artículo 20 de nuestra Carta Magna. En ese sentido y atendiendo a la fecha de audiencia señalada, en términos de los artículos 82, 83, 85, 90, 91 y 92 del Código Nacional de Procedimientos Penales, notifíquese lo anterior al Agente del Ministerio Público Licenciado OLIVER GERMÁN MADARIAGA SÁNCHEZ y al Defensor Público Licenciado Ruyy Pérez Vargas, apercibidos que para el caso de no comparecer el día y hora de la audiencia, se les impondrá una medida de apremio consistente en multa por el equivalente 20 veces la unidad de medida actualizada vigente para la Ciudad de México, de conformidad a lo dispuesto por el artículo 104 fracción II inciso b) del Código Nacional de Procedimientos Penales, procediendo a su remplazo, previa intervención de sus superiores jerárquicos. En tanto el sentenciado EZEQUIEL MELÉNDEZ VARGAS o ADRIÁN VALENCIA GODÍNEZ, queda apercibido que, en caso de no comparecer a la audiencia referida sin causa justificada, previa vista al Agente del Ministerio Público, se podrá revocar el sustitutivo penal de Jornadas de Trabajo en Favor de la Comunidad y se ordenará su reaprehensión y el resto de la pena privativa de libertad que le falte por cumplir lo hará en internamiento en el centro de reclusión correspondiente, de conformidad con el artículo 87 y 93 del Código Penal vigente para la Ciudad de México. En mérito de lo anterior expuesto, con apoyo en los artículos 82, 83 y demás aplicables del Código Nacional de Procedimientos Penales, se ordena notificar el presente proveído al Agente del Ministerio Público Licenciado OLIVER GERMÁN MADARIAGA SÁNCHEZ, al Defensor Público Licenciado Ruyy Pérez Vargas y al sentenciado EZEQUIEL MELENDEZ VARGAS O ADRIÁN VALENCIA GODÍNEZ, lo anterior, de conformidad con lo dispuesto por los artículos 82, 83 y demás relativos y aplicables del Código Nacional de Procedimientos Penales. En ese sentido, la notificación del presente auto al referido sentenciado, deberá de llevarse a cabo a través de los medios proporcionados para tales efectos, a excepción del domicilio que no fue posible localizar, mediante los estrados de la Unidad de Gestión Judicial Especializada de la adscripción y a través de Edicto publicado en el Boletín Judicial de la Ciudad de México en una sola ocasión, lo anterior, a fin de atender lo dispuesto por los artículos 82, 83 y demás relativos y aplicables del Código Nacional de Procedimientos Penales. Así lo proveyó y firma el Licenciado ÓSCAR GONZÁLEZ BERNARDO, Juez Penal Especializado en Ejecución de Sanciones Penales..." Edicto que por ser su competencia se encuentra debidamente firmado por el suscrito, publicación que agradeceré se sirva realizar en el Boletín Judicial por

SOLO CONSULTA
SOLO CONSULTA
SOLO CONSULTA

única ocasión; lo anterior con fundamento en lo dispuesto por el artículo 82 fracción II del Código Nacional de Procedimientos Penales.
EL JUEZ PENAL ESPECIALIZADO EN EJECUCIÓN DE SANCIONES PENALES EN LA CIUDAD DE MÉXICO
LIC. ÓSCAR GONZÁLEZ BERNARDO
(FIRMA JUDICIAL)
11 Sin Costo Carpeta Ejecución EJEC/NTE4/0410/2024 Of. EJEC/NTE4/604/2025/B

UNIDAD DE GESTIÓN JUDICIAL ESPECIALIZADA EN EJECUCIÓN DE SANCIONES PENALES EN LA CIUDAD DE MÉXICO
CARPETA DE EJECUCIÓN: EJEC/NTE/0037/2024
CARPETA JUDICIAL: EJEC/NTE/008/917/2023
EDICTO No. 343

Sentenciado: HERNÁN RÍOS CORTÉS o HERNÁN DÍAZ CORTES
Delito: ROBO CALIFICADO Y CONTRA LA SALUD EN SU MODALIDAD DE NARCOMENUDEO, HIPÓTESIS DE POSESIÓN CON FINES DE COMERCIO
Se hace del conocimiento al sentenciado HERNÁN RÍOS CORTÉS o HERNÁN DÍAZ CORTÉS que por proveído de 7 DE MARZO DE 2025 se resolvió: "... AUTO.- CIUDAD DE MÉXICO, 25 DE FEBRERO DE 2025. Vista la cuenta que antecede y por lo que hace al escrito signado por el Licenciado JESÚS ALBERTO RODRÍGUEZ CORTÉS Agente del Ministerio Público, en el cual refiere que el sentenciado HERNÁN RÍOS CORTES o HERNÁN DÍAZ CORTES no dio cabal cumplimiento con sus obligaciones contraídas ante la autoridad, mismas que se le hicieron del conocimiento en términos del artículo 90 y 91 del Código Penal, es por lo que solicita les sea revocado el beneficio de la Suspensión Condicional de la Ejecución de la Pena, por lo que hace dichas manifestaciones y en virtud de que la Defensa, Asesor Jurídico y sentenciado no realizaron manifestación alguna, por ende, en atención al párrafo primero del artículo 20 Constitucional, el cual dispone que todo proceso penal será acusatorio y oral y se regirá por los principios de publicidad, contradicción, concentración, continuidad e inmediación; esta juzgadora en el ámbito de su competencia, tiene la obligación de promover, respetar, proteger y garantizar los derechos humanos de conformidad con los principios de universalidad, interdependencia, indivisibilidad y progresividad, por lo que será en audiencia pública en la que se resuelva lo conducente en relación a la REVISIÓN DEL BENEFICIO DE LA SUSPENSIÓN CONDICIONAL DE LA EJECUCIÓN DE LA PENA QUE ACTUALMENTE GOZA EL SENTENCIADO HERNÁN RÍOS CORTES o HERNÁN DÍAZ CORTES, por lo que con fundamento en los numerales, 1º fracción II, 3 fracción XI, 4, 24, 105 y demás relativos y aplicables de la Ley Nacional de Ejecución Penal, así como 91 del Código Penal para el Distrito Federal (hoy Ciudad de México), tomando en consideración la agenda que se lleva en la Unidad de Gestión Judicial Especializada en Ejecución de Sanciones Penales Dos con sede en el Reclusorio Norte, se señalan las 11:00 HORAS DEL DÍA 24 DE MARZO DE 2025, EN LA SALA DE AUDIENCIA 009, para que tenga verificativo la misma, lo anterior atento al numeral 4 de la Ley Nacional de Ejecución Penal, la cual será presidida por la suscrita. Lo anterior bajo el principio de debida diligencia en el servicio y oficiosidad, así como con óptica de derechos humanos, procurando la efectividad en el acceso a la justicia y tutela jurisdiccional efectiva, sin poner en riesgo la salud y vida de persona alguna y, transversalmente, con perspectiva de género, el interés superior de niñas, niños y adolescentes, protección a grupos vulnerables, igualdad y no discriminación, atendiendo lo que contempla el Acuerdo 06-19/2020 modificado por diverso 03-22/2020, ambos emitidos por el Consejo de la Judicatura de la Ciudad de México, en específico el punto 14. En consecuencia y atendiendo la fecha de audiencia antes señalada, es que se ordena notificar el contenido del presente proveído al Licenciado FELIPE FERNANDO ROSALES ÁLVAREZ Agente del Ministerio Público, debiéndose correr traslado con la pretensión al Asesor Jurídico, a la Defensa Pública y al sentenciado HERNÁN RÍOS CORTES o HERNÁN DÍAZ CORTES; a fin de que se sirvan comparecer el día y hora señalados para la celebración de la audiencia señalada, lo anterior en términos de los artículos 82, 83, 85, 91 del Código Nacional de Procedimientos Penales, apercibidos los tres primeros mencionados, que para el caso de no hacerlo sin causa justa, se les impondrá una medida de apremio consistente en multa por el equivalente 20 veces la unidad de medida y actualización vigente; lo anterior con fundamento en lo dispuesto por el artículo 104 fracción II inciso b) del Código Nacional de Procedimientos Penales, procediendo a su remplazo, previa intervención de sus superiores jerárquicos. Por lo que respecta al sentenciado HERNÁN RÍOS CORTÉS o HERNÁN DÍAZ CORTÉS, se le apercibe para el caso de no presentarse a la audiencia señalada, previa vista al Ministerio Público, se tendría que librar orden de reaprehensión y deberá cumplir la pena privativa de libertad en un centro de reclusión. Y a efecto de agotar todos los medios necesarios para su localización del sentenciado de marras, con fundamento en el artículo 82 fracción II del Código Nacional de Procedimientos Penales, se ordena la práctica de la notificación a través de boletín judicial. Para lo anterior, envíese el oficio de estilo al Director General de Anales de Jurisprudencia y Boletín Judicial del Tribunal Superior de Justicia de la Ciudad de México, para que sea publicado el edicto en una sola publicación. Ahora bien, por lo que respecta a la citación de la víctima Jessica Monserrat Cuevas Pompa a la audiencia antes señalada, no es procedente ordenar la misma, lo anterior atendiendo a que por sentencia de fecha 5 de enero de 2024, se tuvo por satisfecha la Reparación del Daño, incluso mediante auto de data 19 de enero de 2024, se tuvo extinta la potestad del estado para ejecutar dicha pena pública, por lo tanto, a fin de garantizar el derecho a la verdad con el que cuentan las víctimas de referencia, se ordena que se le haga del conocimiento el resultado de la audiencia que se encuentra señalada en párrafos que anteceden, ello respecto al cumplimiento que ha dado el sentenciado de mérito, no obstante lo anterior, quedan a salvo sus derechos para hacerlos valer por conducto de su asesor jurídico. Sin perjuicio de lo anterior, se autoriza al notificador de la Unidad Especializada en Ejecución de Sanciones Penales, utilizar los medios electrónicos, otros medios y los domicilios que obren en autos para lograr la notificación de las partes procesales, así como por los estrados de esta Unidad, con fundamento en los artículos 17 Constitucional, 83 y 87 del Código Nacional de Procedimientos Penales, de aplicación supletorio. Notifíquese el presente proveído al Ministerio Público Licenciado FELIPE FERNANDO ROSALES ÁLVAREZ, Defensa Pública y sentenciado HERNÁN RÍOS CORTES o HERNAN DÍAZ CORTES–en los domicilios y medios electrónicos que obran en autos-en términos de los artículos 82 a 89 del Código Nacional de Procedimientos Penales de aplicación supletoria. Así lo proveyó y firma la Licenciada AIMÉ COLORADO PERALTA, Juez de Ejecución de Sanciones Penales de la Ciudad de México..."
LA JUEZ DE EJECUCIÓN DE SANCIONES PENALES DE LA CIUDAD DE MÉXICO
LIC. AIMÉ COLORADO PERALTA
11 Sin Costo Carpeta Ejecución EJEC/NTE/0037/2024 Of. EJEC/NTE/659/2025/D

UNIDAD DE GESTIÓN JUDICIAL ESPECIALIZADA EN EJECUCIÓN DE SANCIONES PENALES EN LA CIUDAD DE MÉXICO
CARPETA DE EJECUCIÓN: EJEC/NTE/1118/2022
CARPETA JUDICIAL: 009/0221/2022
EDICTO No. 344

Sentenciado: ARTURO OVIEDO JIMÉNEZ y MOISÉS DAVID TREJO VILCHIS o MOISÉS ENRIQUE TREJO VILCHIS
Delito: CONTRA LA SALUD EN SU MODALIDAD DE NARCOMENUDEO (HIPÓTESIS DE COMERCIO VENTA) y COHECHO
"Se hace del conocimiento al público en general, que

SOLO CONSULTA
SOLO CONSULTA
SOLO CONSULTA

se encuentra la cantidad de $1,500.00 (mil quinientos pesos 00/100 moneda nacional en la Bodega Central de Indicios y Evidencias en Azcapotzalco, y serán devueltos a quien acredite la propiedad, para lo cual, contarán con el término de 20 días naturales, a partir de la presente publicación, para instaurar la acción que estimen pertinentes en la Unidad de Gestión Judicial Especializado en Ejecución de Sanciones Penales Dos, con sede en Reclusorio Norte, ubicada en Jaime Nunó 205, Edificio de Salas Orales, segundo piso, colonia Cuautepec Barrio Bajo, delegación Gustavo A. Madero, C.P. 07210, en el entendido que, de no realizarlo dentro del término de 20 días naturales, atento a lo previsto por los artículos 51 y 55 del Código Penal para el Distrito Federal, causará abandono y se aplicará a los Fondos de Apoyo a la Procuración y Administración de Justicia de esta Ciudad, en partes iguales."
LA JUEZ DE EJECUCIÓN DE SANCIONES PENALES EN LA CIUDAD DE MÉXICO
(firma electrónica)
LIC. AIMÉ COLORADO PERALTA
11-12-13 Sin Costo Carpeta Ejecución EJEC/NTE/1118/2022 Of. EJEC/NTE/634/2025/D

UNIDAD DE GESTIÓN JUDICIAL ESPECIALIZADA EN EJECUCIÓN DE SANCIONES PENALES DOS CON SEDE EN EL RECLUSORIO NORTE
CARPETA DE EJECUCIÓN: EJEC/NTE/0106/2025
CARPETA JUDICIAL: 008/1914/2024
EDICTO No. 345

Sentenciado: JOB ISRAEL VERA GONZÁLEZ
Delito: ROBO AGRAVADO
Se hace del conocimiento a del sentenciado JOB ISRAEL VERA GONZÁLEZ que por proveído de 06 de Marzo de 2025 se resolvió: "...AUTO DE INICIO. En la Ciudad de México, a 06 de Marzo de 2025. Vista la intervención que brinda el Director de la Unidad de Gestión Judicial Especializada en Ejecución de Sanciones Penales Dos, sede en Reclusorio Norte, previo a proveer en relación a ello, téngase por recibido el oficio número UGJ8/0275/2025-AJO, signado por Licenciado Enrique García Garrido, Juez del Sistema Procesal Penal Acusatorio adscrito a la Unidad de Gestión Judicial Ocho del Poder Judicial Ocho del Poder Judicial de la Ciudad de México, por medio del cual remite: ...Bajo el número EJEC-NTE/0106/2025, esto de acuerdo con lo señalado por el Director de la Unidad de Gestión Judicial Especializada en Ejecución de Sanciones Penales, a través del Sistema de Gestión Judicial Penal... FIJACIÓN DE AUDIENCIA hágasele saber a del sentenciado y a las restantes partes procesales, que se celebrará audiencia para la ejecución de la misma, la cual se ha programado a las 11:00 HORAS DEL DÍA 26 DE MARZO DE 2025, SALA DE AUDIENCIA 09,... se ordena notificar al Agente del Ministerio Público, a la Defensa, y a del sentenciado, el contenido del presente proveído ... Tomando en consideración que acorde a la información remitida, del sentenciado JOB ISRAEL VERA GONZÁLEZ, se encuentran gozando de su libertad, se les hace saber que en caso de no pronunciarse en el plazo anteriormente señalado o en su caso en la audiencia fijada, en torno a si desean optar por los mecanismos alternativos a la pena de prisión, que le fue concedido y acreditar los requisitos del numeral 86 y 90 del Código Penal para el Distrito Federal ahora Ciudad de México, se le revocará la libertad de la cual gozan, ordenándose su reaprehensión, lo anterior en estricta observancia al contenido del numeral 102, último párrafo, de la Ley Nacional de Ejecución Penal... Debiéndose notificar a los justiciables JOB ISRAEL VERA GONZÁLEZ, a través de los estrados de la Unidad de Gestión Judicial Número 2, Especializada en Ejecución de Sanciones Penales, así como a través de la publicación de edictos en el Boletín Judicial... ASÍ LO PROVEYÓ Y FIRMA LICENCIADA AIMÉ COLORADO PERALTA, JUEZ DE EJECUCIÓN DEL SISTEMA PENAL ACUSATORIO DE LA CIUDAD DE MÉXICO, DE CONFORMIDAD CON EL ACUERDO 05-22/2019 Y 4-33/2020 EMITIDOS POR EL CONSEJO DE LA JUDICATURA DE LA CIUDAD DE MÉXICO...".
EL DIRECTOR DE LA UNIDAD DE GESTIÓN JUDICIAL ESPECIALIZADA EN EJECUCIÓN DE SANCIONES PENALES DOS, CON SEDE EN EL RECLUSORIO NORTE
[FIRMA ELECTRÓNICA]
LIC. JULIO CÉSAR NICANOR FERNÁNDEZ
11 Sin Costo Carpeta Ejecución EJEC/NTE/0106/2025 Of. EJEC/NTE/627/2025/RD

UNIDAD DE GESTIÓN JUDICIAL ESPECIALIZADA EN EJECUCIÓN DE SANCIONES PENALES EN LA CIUDAD DE MÉXICO
CARPETA DE EJECUCIÓN: EJEC/SUL/713/2021
EDICTO No. 346

Sentenciado: ABRAHAM CASTAÑEDA RANGEL o ABRAJAM CASTELLANOS RANGEL
NOTIFICACIÓN
Se informa que en la carpeta citada al rubro, se dictó el siguiente acuerdo: "AUTO.- En la Ciudad de México, a 5 cinco de marzo de 2025 dos mil veinticinco. Vista la intervención brindada, digitalícese y agréguese a la presente carpeta de ejecución el escrito de cuenta para que surta los efectos conducentes. En atención a su contenido, se tiene a la Agente del Ministerio Público, desahogando la vista ordenada el 4 de febrero del año en curso, respecto al incumplimiento del sentenciado ABRAHAM CASTAÑEDA RANGEL o ABRAJAM CASTELLANOS RANGEL, al Sustitutivo de Tratamiento en Libertad al que se acogió, solicitando se le revoque éste y se libre orden de reaprehensión en su contra, toda vez que se actualiza la hipótesis establecida en el artículo 87, fracción I, del Código Penal; petición con la que, garantizando el derecho de defensa y audiencia que rigen en la materia, se da vista a la defensa y sentenciado para que en el término de 5 días posteriores a su notificación, manifiesten lo que a su derecho y representación convenga, así como de lo informado por la autoridad penitenciaria, apercibida dicha parte técnica que de no hacerlo, se le impondrá una multa de 20 veces la unidad de medida y actualización vigente para esta ciudad, con fundamento en el artículo 104, fracción II, inciso b) del Código Nacional de Procedimientos Penales de aplicación supletoria, en tanto al sentenciado que para el caso de no hacer pronunciamiento alguno, se acordará procedente la solicitud hecha por el Representante Social. Notifíquese al sentenciado (agotando medios proporcionados, incluidos los Estrados de la Unidad y por Boletín Judicial para lo cual deberá enviarse el oficio correspondiente), defensa y al Agente del Ministerio Público. Diligencias que deberán realizarse por parte de los notificadores adscritos a la Unidad de Gestión Judicial 1, Especializada en Ejecución de Sanciones Penales, sede en Sullivan, no así por la Central de Notificadores. ASÍ LO ACORDÓ Y FIRMA LA JUEZA DE LA CIUDAD DE MÉXICO, EN MATERIA DE EJECUCIÓN DE SANCIONES PENALES DEL SISTEMA PROCESAL PENAL ACUSATORIO, MAESTRA DALILA H. SÁNCHEZ LÓPEZ."
LA JUEZA DE LA CIUDAD DE MÉXICO EN MATERIA DE EJECUCIÓN DE SANCIONES PENALES DEL SISTEMA PROCESAL PENAL ACUSATORIO
MTRA. DALILA H. SÁNCHEZ LÓPEZ
(FIRMA DIGITAL)
11 Sin Costo Carpeta Ejecución EJEC/SUL/713/2021 Of. S/N

UNIDAD DE GESTIÓN JUDICIAL ESPECIALIZADA EN EJECUCIÓN DE SANCIONES PENALES 4 RECLUSORIO NORTE TIPO 2
CARPETA DE EJECUCIÓN: EJEC/NTE4/0890/2024
CARPETA JUDICIAL: 014/2667/2023
EDICTO No. 347

Sentenciados: MARIO SÁNCHEZ FLORES y CARLOS GILBERTO HERRERA LEÓN o MARCO ANTONIO HERRERA LEÓN
Delito: ROBO CALIFICADO (VIOLENCIA MORAL)
En la carpeta de ejecución cita al rubro y relacionada con el sentenciado MARIO SÁNCHEZ FLORES, se determinó notificar lo siguiente: "...AUTO.- En la Ciudad de México, a 05 de marzo de 2025. Vista la cuenta que antecede, se tiene por recibido el oficio de cuenta, por lo que en

SOLO CONSULTA
SOLO CONSULTA
SOLO CONSULTA

términos del artículo 105 fracción XII de la Ley Nacional de Ejecución Penal, digitalícese y agréguese a sus autos para que obre como corresponda. Vista la cuenta que antecede, se tiene por recibido el oficio de cuenta, por lo que en términos del artículo 105 fracción XII de la Ley Nacional de Ejecución Penal, digitalícese y agréguese a sus autos para que obre como corresponda. Ahora bien, al Subdirector de Coordinación de Control y Seguimiento a Externados, Monitoreo Electrónico y Presentaciones Personales de la Subsecretaria del Sistema Penitenciario, se le tiene informando que, después de una búsqueda en medios electrónicos y los libros de gobierno de esa Subdirección, se desprende que no existe registro que indique alta del sentenciado MARIO SÁNCHEZ FLORES, respecto al sustitutivo penal de Tratamiento en Libertad al que se encuentra acogido en el presente asunto. En relatadas circunstancias, se tiene por recibida la información remitida por la señalada autoridad del Sistema Penitenciario de la Ciudad de México, correspondiente a la persona sentenciada MARIO SÁNCHEZ FLORES, de la que se toma conocimiento; lo anterior en términos de los artículos 8 y 25 fracción II y X de la Ley Nacional de Ejecución Penal. Ahora bien, visto las constancias que integran la misma, se advierte que la Licenciada Elizabeth Ortiz Trujillo Agente del Ministerio Público, presentó un escrito ante la oficialía de partes de esta Unidad de Gestión Judicial Especializada en Ejecución de Sanciones Penales 4 tipo 2, con sede en el Reclusorio Norte el día 06 de febrero de 2025, a través del cual formuló acción planteada en relación a la revisión del sustitutivo penal de Tratamiento en Libertad al que se tuvo por acogido al sentenciado MARIO SÁNCHEZ FLORES, en audiencia inicial en etapa de ejecución celebrada el 06 de enero del presente año, se determinó admitir a trámite la solicitud planteada por la representación social, a través del procedimiento de controversia previsto y regulado en los artículos 116 a 129 de la Ley Nacional de Ejecución Penal, ordenando notificar a la defensa pública y sentenciado de marras, corriéndose traslado a la defensa y al sentenciado de mérito; sin que el sentenciado se haya pronunciado al respecto. Por lo que a fin de continuar el procedimiento de ejecución dentro de la carpeta en que se actúa, y en cumplimiento al párrafo primero del artículo 20 de nuestra Carta Magna, que dispone que todo proceso penal será adversarial y oral y se regirá por los principios de publicidad, contradicción, concentración, continuidad e inmediación, este Juzgador en el ámbito de su competencia, tiene la obligación de promover, respetar, proteger y garantizar los derechos humanos de conformidad con los principios de universalidad, interdependencia, indivisibilidad y progresividad, por lo que deberá ser en audiencia pública en la que se resuelva lo relativo al incumplimiento del sustitutivo penal de Tratamiento en Libertad, por tanto, se señalan las 14:30 CATORCE HORAS CON TREINTA MINUTOS DEL DÍA 24 DE MARZO DE 2025, EN LA SALA DE AUDIENCIAS 04, (ubicada en el Edificio sede Norte edificio B, en calle Jaime Nunó número 205, colonia Cuautepec Barrio Bajo, delegación Gustavo A. Madero, C.P. 07210), a efecto de que tenga verificativo la audiencia de controversia correspondiente. Ahora bien, a efecto de no vulnerar el debido proceso y a fin de proteger la garantía de audiencia de las partes que intervienen en el presente procedimiento, se ordena hacer de su conocimiento el presente proveído al sentenciado MARIO SÁNCHEZ FLORES, así como a su Defensa y al Agente del Ministerio Publico, para que en audiencia pública señalada con antelación, se pronuncien respecto de los medios de prueba que en su caso haya ofrecido en su momento; precisándose que, por lo que hace a su admisión, exclusión e incorporación, se desarrollará sujetándose a las reglas que marca el Código Nacional de Procedimientos Penales de aplicación supletoria a la Ley en la materia, de conformidad con el párrafo primero del artículo 20 de nuestra Carta Magna. En ese sentido y atendiendo a la fecha de audiencia señalada, en términos de los artículos 82, 83, 85, 90, 91 y 92 del Código Nacional de Procedimientos Penales, notifíquese lo anterior a la Agente del Ministerio Público Licenciada Elizabeth Ortiz Trujillo, al Defensor Público Licenciado Ruyy Pérez Vargas y a la persona sentenciada MARIO SÁNCHEZ FLORES, apercibidos los dos primeros, que para el caso de no comparecer el día y hora de la audiencia, se les impondrá una medida de apremio consistente en multa por el equivalente 20 veces la unidad de medida actualizada vigente para la Ciudad de México, de conformidad a lo dispuesto por el artículo 104 fracción II inciso b) del Código Nacional de Procedimientos Penales, procediendo a su remplazo, previa intervención de sus superiores jerárquicos. En tanto el sentenciado MARIO SÁNCHEZ FLORES, queda apercibido que, en caso de no comparecer a la audiencia referida sin causa justificada, previa vista al Agente del Ministerio Público, se podrá revocar el sustitutivo penal de Tratamiento en Libertad y se ordenará su reaprehensión y el resto de la pena privativa de libertad que le falte por cumplir lo hará en internamiento en el centro de reclusión correspondiente, de conformidad con el artículo 91 y 93 del Código Penal vigente para la Ciudad de México. Notifíquese el presente proveído a la Licenciada Elizabeth Ortiz Trujillo, Agente del Ministerio Público, al Defensor Público Licenciado Ruyy Pérez Vargas, así como al sentenciado MARIO SÁNCHEZ FLORES, en términos de los artículos 82 a 89 del Código Nacional de Procedimientos Penales de aplicación supletoria a la ley de la materia. En ese sentido, la notificación del presente auto al referido sentenciado, deberá de llevarse a cabo a través de los medios proporcionados para tales efectos, a excepción del domicilio que no fue posible localizar, mediante los estrados de la Unidad de Gestión Judicial Especializada de la adscripción y a través de Edicto publicado en el Boletín Judicial de la Ciudad de México en una sola ocasión, lo anterior, a fin de atender lo dispuesto por los artículos 82, 83 y demás relativos y aplicables del Código Nacional de Procedimientos Penales. Así lo proveyó y firma el Licenciado OSCAR GONZÁLEZ BERNARDO, Juez Penal Especializado en Ejecución de Sanciones Penales..." Edicto que por ser su competencia se encuentra debidamente firmado por el suscrito, publicación que agradeceré se sirva realizar en el Boletín Judicial por única ocasión; lo anterior con fundamento en lo dispuesto por el artículo 82 fracción II del Código Nacional de Procedimientos Penales.

EL JUEZ PENAL ESPECIALIZADO EN EJECUCIÓN DE SANCIONES PENALES DE LA CIUDAD DE MÉXICO
LIC. ÓSCAR GONZÁLEZ BERNARDO
(FIRMA JUDICIAL)
11 Sin Costo Carpeta Ejecución EJEC/NTE4/0890/2024
Of. EJEC/NTE4/589/2025/B

UNIDAD DE GESTIÓN JUDICIAL ESPECIALIZADA EN EJECUCIÓN DE SANCIONES PENALES EN LA CIUDAD DE MÉXICO
CARPETA DE EJECUCIÓN: EJEC/SUL/897/2024
EDICTO No. 348

NOTIFICACIÓN
Sentenciada: MARÍA SUHEY ESPARZA RAMÍREZ O MARÍA SUGEY ESPARZA RAMÍREZ
Se informa lo determinado en audiencia del 05 de marzo de 2025: "...Visto que no se reúnen las condiciones para llevar a cabo la audiencia ante la ausencia de la sentenciada MARIA SUHEY ESPARZA RAMIREZ O MARIA SUGEY ESPARZA RAMÍREZ cuya presencia se requiere para la explicación de obligaciones y causas de revocación del beneficio de la Suspensión Condicional de la Ejecución de la Pena, es la segunda ocasión que es requerida, se requirió en diverso domicilio y no ha sido localizada, se fija a la sentenciada el plazo de 3 días para que justifique su inasistencia a la audiencia, de no hacerlo, se dará vista al Ministerio Público ante el incumplimiento de dos obligaciones de comparecer ante la autoridad cada vez que sea requerida por ésta y de residir en determinado lugar del cual no podrá ausentarse sin el permiso de la autoridad que ejerce el cuidado y vigilancia. Notifíquese a la sentenciada por estrado y Boletín Judicial dado que no ha sido localizado en los domicilios que proporcionó.

SOLO CONSULTA
SOLO CONSULTA
SOLO CONSULTA

ASÍ LO DETERMINÓ LA JUEZ PENAL ESPECIALIZADA EN EJECUCIÓN DE SANCIONES PENALES PARA EL SISTEMA PROCESAL PENAL ACUSATORIO EN LA CIUDAD DE MÉXICO, LICENCIADA NORMA FIGUEROA FIGUEROA..."
11 Sin Costo Carpeta Ejecución EJEC/SUL/897/2024 Of. S/N

UNIDAD DE GESTIÓN JUDICIAL ESPECIALIZADA EN EJECUCIÓN DE SANCIONES PENALES EN LA CIUDAD DE MÉXICO
CARPETA DE EJECUCIÓN: EJEC/SUL/1223/2024
EDICTO No. 349

Sentenciado: EUNICE MIOSOTIS BRISEÑO MEJÍA
Delito: ROBO AGRAVADO
NOTIFICACIÓN
PÚBLICO EN GENERAL
Se informa que, en la carpeta citada al rubro, se dictó el siguiente acuerdo: AUTO. - En la Ciudad de México, a 7 de marzo de 2025. Vista la intervención que brinda el Director de la Unidad de Gestión Judicial 1 Especializada en Ejecución de Sanciones Penales de la Ciudad de México, digitalícese y agréguese a la presente carpeta de ejecución el escrito signado por la Representante Social mediante el cual indica la ubicación de "...una mochila pequeña de color negra con la leyenda Guess..." fue ingresado a la Bodega de Indicios y Evidencias en Álvaro Obregón, el día 31 de mayo de 2024, con número de control interno 510, objeto relacionado con la Carpeta de Investigación CI-FIAO/AO-2/UI-2C/D/743/05-2024, así mismo manifiesta que dicho objeto ingreso con la siguiente descripción "...una mariconera de color negra con la leyenda Guess...", por lo que se advierte que dicho objeto, cuenta con las mismas características, precisando además que se trata de la misma carpeta de investigación, es dable concluir que se trata del mismo objeto; por lo que, a fin de dar cumplimiento a lo ordenado en la sentencia que nos ocupa, con fundamento en el numeral 82 fracción II del Código Nacional de Procedimientos Penales, se ordena notificar a través del Estrado de la Unidad de Gestión Judicial 1 Especializada en Ejecución de Sanciones Penales, y Boletín Judicial, éste último por única ocasión al día siguiente a la recepción del respectivo oficio enviado al Director General de Anales de Jurisprudencia y Boletín Judicial del Tribunal Superior de Justicia de la Ciudad de México, a la persona que se considere con derecho a reclamar dicho objeto y acredite su propiedad, deberá presentarse en el término de 20 días naturales contados a partir del día siguiente a la notificación respectiva, ante la Unidad de Gestión Judicial 1, Especializada en Ejecución de Sanciones Penales, ubicada en la calle de James E. Sullivan 133, sexto piso, colonia San Rafael, alcaldía Cuauhtémoc, código postal 06470, teléfono 91564997, extensión 510920, a efecto de que le sea entregado el oficio para que se presente en el corralón anexo a la Agencia de Coyoacán 2 para llevar a cabo dicha devolución, en el entendido que de no haber reclamación alguna en el plazo de 20 días naturales contados a partir del día siguiente a la notificación respectiva se decretará el abandono del mismo, lo anterior en términos del artículo 55 del Código Sustantivo de la materia. Notifíquese el presente proveído al Ministerio Público, Defensa y Sentenciado, en los términos de ley. ASÍ LO ACORDÓ Y FIRMA LA LICENCIADA MÓNICA YAZMÍN GÓMEZ ESPINOSA, JUEZ DE EJECUCIÓN DE SANCIONE S PENALES DE LA CIUDAD DE MÉXICO. ..." (FIRMA JUDICIAL)
Ciudad de México, 7 de marzo de 2025
11 Sin Costo Carpeta Ejecución EJEC/SUL/1223/2024 Of. EJEC-SUL/MON/2025

UNIDAD DE GESTIÓN JUDICIAL ESPECIALIZADA EN EJECUCIÓN DE SANCIONES PENALES EN LA CIUDAD DE MÉXICO
CARPETA DE EJECUCIÓN: EJEC/OTE/1160/2022
EDICTO No. 351

En proveído de 05 cinco de marzo de 2025 dos mil veinticinco, dentro de la carpeta de ejecución EJEC-OTE/1160/2022, relacionada con el sentenciado OSCAR JOVANNI FRAGOSO VILLADA U OSCAR JOVANNI GRAGOSO VILLEDA, por el delito de Contra la Salud; se determinó: notifíquese al Sentenciado OSCAR JOVANNI FRAGOSO VILLADA U OSCAR JOVANNI GRAGOSO VILLEDA, vía edictos, tal y como lo ordenó el Juez, ello a fin de que comparezca en la Unidad de Gestión Judicial Especializada en Ejecución de Sanciones Penales número 3 con sede en el Reclusorio Varonil Oriente de la Ciudad de México, ubicada en calle reforma número 50, Colonia San Lorenzo Tezonco, Alcaldía Iztapalapa, Código Postal 09800, toda vez que encuentra señalada audiencia de revisión del beneficio de la Suspensión Condicional de la Ejecución de la Pena a las 10:00 DIEZ HORAS DEL DÍA 02 DOS DE ABRIL DE 2025 DOS MIL VEINTICINCO, EN LA SALA DE ORALIDAD NÚMERO 06 SEIS, por lo que dado el caso de que el justiciable aludido no acuda el día y hora indicado se le apercibe que se podría dejar sin efecto el beneficio concedido, así como declararlo sustraído de la acción de la justicia y previa petición del Ministerio Público se ordenaría su reaprehensión en términos del numeral 91 del Código Penal vigente para esta Ciudad
LA JUEZ ESPECIALIZADA EN EJECUCIÓN DE SANCIONES PENALES DE LA CIUDAD DE MÉXICO
LIC. ELIZABETH ZÁRATE ESPINOSA
11 Sin Costo Carpeta Ejecución EJEC/OTE/1160/2022 Of. S/N

UNIDAD DE GESTIÓN JUDICIAL ESPECIALIZADA EN EJECUCIÓN DE SANCIONES PENALES EN LA CIUDAD DE MÉXICO
CARPETA DE EJECUCIÓN: EJEC/OTE/3236/2019
EDICTO No. 352

En proveído de 05 cinco de marzo de 2025 dos mil veinticinco, dentro de la carpeta de ejecución EJEC-OTE/3236/2019, relacionada con el sentenciado JUAN DANIEL AGUILAR TIERRA BLANCA, por el delito de Robo Calificado; se determinó: notifíquese al Sentenciado JUAN DANIEL AGUILAR TIERRA BLANCA, vía edictos, tal y como lo ordenó el Juez, ello a fin de que comparezca en la Unidad de Gestión Judicial Especializada en Ejecución de Sanciones Penales número 3 con sede en el Reclusorio Varonil Oriente de la Ciudad de México, ubicada en calle reforma número 50, Colonia San Lorenzo Tezonco, Alcaldía Iztapalapa, Código Postal 09800, toda vez que encuentra señalada audiencia de revisión del beneficio de la Suspensión Condicional de la Ejecución de la Pena a las 10:00 DIEZ HORAS DEL DÍA 31 TREINTA Y UNO DE MARZO DEL AÑO 2025 DOS MIL VEINTICUATRO, EN LA SALA DE ORALIDAD NÚMERO 06 SEIS, por lo que dado el caso de que el justiciable aludido no acuda el día y hora indicado se le apercibe que se podría dejar sin efecto el beneficio concedido, así como declararlo sustraído de la acción de la justicia y previa petición del Ministerio Público se ordenaría su reaprehensión en términos del numeral 91 del Código Penal vigente para esta Ciudad
LA JUEZ ESPECIALIZADA EN EJECUCIÓN DE SANCIONES PENALES DE LA CIUDAD DE MÉXICO
LIC. ELIZABETH ZÁRATE ESPINOSA
11 Sin Costo Carpeta Ejecución EJEC-OTE/3236/2019 Of. S/N

UNIDAD DE GESTIÓN JUDICIAL ESPECIALIZADA EN EJECUCIÓN DE SANCIONES PENALES EN LA CIUDAD DE MÉXICO
CARPETA DE EJECUCIÓN: EJEC/SUL/1269/2023
EDICTO No. 353

Sentenciado: RAMÓN GARCÍA VEGA
Delito: ABUSO SEXUAL AGRAVADO
NOTIFICACIÓN
VÍCTIMA DE IDENTIDAD RESERVADA CON INICIALES E.A.C.
Por medio de la presente, con fundamento en el artículo 82, fracción II, del Código Nacional de Procedimientos Penales, hago de su conocimiento que en la carpeta citada al rubro, se determinó lo siguiente: "AUTO.- En la Ciudad de México, a 27 de febrero de 2025. Vista la intervención que se brinda, y de la que se desprende que del acta circunstanciada de notificación en relación al proveído de fecha 23 de octubre de 2024, se advierte que ha fenecido el término de 3 días concedido a la víctima de identidad reservada de iniciales E.A.C., Ministerio Público y Asesor Jurídico para que se pronunciaran respecto a la declaratoria de abandono del billete de depósito W 415837 por la cantidad de $13,449.12

SOLO CONSULTA
SOLO CONSULTA
SOLO CONSULTA

(trece mil cuatrocientos cuarenta y nueve pesos 10/100 m.n.) que fuera exhibido por el sentenciado RAMÓN GARCÍA VEGA por concepto de Reparación del Daño, ello al quedar debidamente notificados como se desprende del Acta Circunstanciada de Notificación signada por el Licenciado Jonathan Hernández Serrano, Notificador adscrito a la Unidad de Gestión Judicial Especializada en Ejecución de Sanciones Penales, Sullivan, lo que se corrobora con las constancias de notificación que fueron anexadas a la misma, así como por el Boletín Judicial número 208 de fecha 29 de noviembre de 2024, bajo el número de edicto 2163, paginas 397-398; en consecuencia remítanse el billete de depósito que nos ocupa al Comité Técnico del Fidecomiso del Fondo de Apoyo de la Administración de Justicia de la Ciudad de México, a fin de que destine su importe a favor del Estado, en la proporción y términos señalados por la ley; lo anterior con fundamento en los artículos 25 fracciones II y 100 de la Ley Nacional de Ejecución Penal. Con fundamento a los numerales 82, 83 y demás relativos aplicables del Código Nacional de Procedimientos Penales de aplicación supletoria, notifíquese el presente proveído a Ministerio Público, Asesoría Jurídica Pública, víctima de identidad reservada de iniciales E.A.C. (agotando todos los medios proporcionados por ésta para tales efectos, así como por edicto y estrados), Defensor Público y al sentenciado RAMÓN GARCÍA VEGA. ASÍ LO ACORDÓ Y FIRMA EL JUEZ DE LA CIUDAD DE MÉXICO ESPECIALIZADO EN EJECUCIÓN DE SANCIONES PENALES, MAESTRO ÁLVARO QUIROZ CABRERA, EN TÉRMINOS DEL ACUERDO 46-20/2022, EMITIDO POR EL CONSEJO DE LA JUDICATURA DE LA CIUDAD DE MÉXICO." Ciudad de México, 27 de febrero de 2025

EL JUEZ DE LA CIUDAD DE MÉXICO ESPECIALIZADO EN EJECUCIÓN DE SANCIONES PENALES DE CONFORMIDAD CON EL ACUERDO 46-20/2022 EMITIDO POR EL CONSEJO DE LA JUDICATURA DE LA CIUDAD DE MÉXICO

MTRO. ÁLVARO QUIROZ CABRERA

(FIRMA ELECTRONICA)

11 Sin Costo Carpeta Ejecución EJEC/SUL/1269/2023 Of. S/N

UNIDAD DE GESTIÓN JUDICIAL ESPECIALIZADA EN EJECUCIÓN DE SANCIONES PENALES 2
RECLUSORIO NORTE
CARPETA DE EJECUCIÓN: EJEC/NTE/2551/2021
CARPETA JUDICIAL: 009/2273/2020
EDICTO No. 354

Sentenciado: LUIS GABRIEL MORA CANTÓN

Delito: ROBO AGRAVADO

"...AUTO. Ciudad de México, a 07 de marzo de 2025. ...En ese orden de ideas, a fin de ejecutar la sentencia en sus términos y en cumplimiento a lo señalado en la fracción III del artículo 25 de la Ley Nacional de Ejecución Penal, así como, a lo previsto en el párrafo primero del artículo 20 de nuestra Carta Magna, que dispone que todo proceso penal será adversarial y oral y se regirá por los principios de publicidad, contradicción, concentración, continuidad e inmediación, este Juzgador en el ámbito de su competencia, tiene la obligación de promover, respetar, proteger y garantizar los derechos humanos de conformidad con los principios de universalidad, interdependencia, indivisibilidad y progresividad, por lo que, atendiendo a la agenda de audiencias que se lleva en la Unidad a la que me encuentro adscrito, así como a la disponibilidad de salas orales se señalan las 11:00 HORAS DEL DÍA 1 DE ABRIL DE 2025, EN LA SALA DE AUDIENCIAS 5, (ubicada en el edificio de Ejecución, en calle Jaime Nunó número 205, colonia Cuautepec Barrio Bajo, Alcaldía Gustavo A. Madero, C.P. 07210), a efecto de que tenga verificativo la AUDIENCIA DE REVISIÓN DEL BENEFICIO DE LA SUSPENSIÓN CONDICIONAL DE LA EJECUCIÓN DE LA PENA que le fue concedido al sentenciado LUIS GABRIEL MORA CANTÓN, misma que será presidida por el suscrito. En el entendido que, los medios de prueba, por cuanto hace a su ofrecimiento, admisión, exclusión e incorporación, se desarrollarán sujetándose a las reglas que marca el Código Nacional de Procedimientos Penales de aplicación supletoria, debiendo tomar en consideración lo antes mencionado, con la finalidad de que, para el caso de estimarlo conveniente tome las medidas pertinentes para llevar acabo su incorporación durante la audiencia. En ese sentido y atendiendo a la fecha de audiencia señalada, en términos de los artículos 82, 83, 85, 90, 91 y 92 del Código Nacional de Procedimientos Penales, notifíquese el presente proveído que contiene la debida citación al Agente del Ministerio Público, a la Defensa, y al sentenciado Luis Gabriel Mora Cantón (debiendo por este último agotar los medios de notificación proporcionados, así como los estrados), para la celebración de la citada audiencia, quedando apercibidos los dos primeros, que para el caso de no comparecer el día y hora de la audiencia, se les impondrá una medida de apremio consistente en multa por el equivalente a 50 veces la unidad de medida actualizada vigente, de conformidad a lo dispuesto por el artículo 104 fracción II inciso b) del Código Nacional de Procedimientos Penales, procediendo a su remplazo, previa intervención de sus superiores jerárquicos; así mismo, se apercibe al sentenciado que de no acudir a la audiencia fijada previa vista al agente del Ministerio Público, SE LE REVOCARÁ EL BENEFICIO DE REFERENCIA Y SE ORDENARÁ SU REAPREHENSIÓN, ello en términos de lo establecido por los numerales 23 fracción I de la Ley Nacional de Ejecución Penal, 87 del Código Penal del Distrito Federal y 140 de la Ley Nacional de Ejecución Penal... ...ASÍ LO PROVEYÓ Y FIRMA EL LICENCIADO HUMBERTO IVÁN AYALA SUÁREZ, JUEZ PENAL ESPECIALIZADO EN EJECUCIÓN DE SANCIONES PENALES EN LA CIUDAD DE MÉXICO, CON SEDE EN RECLUSORIO NORTE, QUIEN ACTUA DE CONFORMIDAD CON LOS ACUERDOS 32-37/2024 y 35-42/2024 EMITIDOS POR EL CONSEJO DE LA JUDICATURA DE ESTA CIUDAD...". Se aprecia una firma ilegible

EL JUEZ PENAL ESPECIALIZADO EN EJECUCIÓN DE SANCIONES PENALES EN LA CIUDAD DE MÉXICO

[firma digital]

LIC. HUMBERTO IVÁN AYALA SUAREZ

11 Sin Costo Carpeta Ejecución EJEC/NTE/2551/2021 Of. S/N

UNIDAD DE GESTIÓN JUDICIAL ESPECIALIZADA EN EJECUCIÓN DE SANCIONES PENALES 2
SEDE RECLUSORIO NORTE
CARPETA DE EJECUCIÓN: EJEC/NTE/0118/2025
CARPETA JUDICIAL: 008/1734/2023
EDICTO No. 355

Sentenciado: LUIS ALBERTO FELIPE NAJERA o ALEJANDRO LÓPEZ SALOMON

Delito: EXTORSIÓN AGRAVADA EN GRADO DE TENTATIVA

Se hace del conocimiento al sentenciado LUIS ALBERTO FELIPE NAJERA o ALEJANDRO LÓPEZ SALOMON que por proveído de 07 DE MARZO DE 2025 se resolvió: "...AUTO DE INICIO. En la Ciudad de México, a 07 de marzo de 2025... se ordenó la devolución de una motocicleta de la marca BAJAC, modelo 2014, placas de circulación L1FCC color negro, a quien acredite la propiedad, por lo que, se ordena, dar vista al sentenciado y a su defensa para que se manifiesten en torno a la devolución de dicho vehículo...". ASÍ LO PROVEYÓ Y FIRMA LA LICENCIADA MONICA GONZÁLEZ ALVARADO, JUEZA DE LA CIUDAD DE MEXICO EN MATERIA PENAL PARA EL SISTEMA PROCESAL PENAL ACUSATORIO (EJECUCIÓN DE SANCIONES PENALES), ADSCRITA A LA UNIDAD DE GESTIÓN JUDICIAL ESPECIALIZADA EN EJECUCIÓN DE SANCIONES PENALES DOS, CON SEDE RECLUSORIO NORTE.

Ciudad de México, 07 de marzo de 2025

LA JUEZA DE LA CIUDAD DE MÉXICO EN MATERIA PENAL PARA EL SISTEMA PROCESAL PENAL ACUSATORIO (EJECUCIÓN DE SANCIONES PENALES) ADSCRITA A LA UNIDAD DE GESTIÓN JUDICIAL ESPECIALIZADA EN EJECUCIÓN DE SANCIONES PENALES 2, SEDE RECLUSORIO NORTE

(FIRMA ELECTRONICA)

LIC. MÓNICA GONZÁLEZ ALVARADO

11 Sin Costo Carpeta Ejecución EJEC/NTE/0118/2025 Of. EJEC/NTE/0459/2025/F

SOLO CONSULTA