BOLETÍN JUDICIAL

PODER JUDICIAL CIUDAD DE MÉXICO

DEL PODER JUDICIAL DE LA CIUDAD DE MÉXICO

Viernes 28 de marzo de 2025, Ciudad de México, Tomo CCIV, Núm. 57

"2025, Año de la Mujer Indígena"

ÍNDICE

CONSEJO DE LA JUDICATURA DE LA CIUDAD DE MÉXICO	4
AVISO	5 - 8
SALAS	9 - 24
JUZGADOS DE LO CIVIL	25 - 151
JUZGADOS DE LO FAMILIAR	152 - 236
JUZGADOS DE LO CIVIL DE PROCESO ORAL	237 - 289
JUZGADOS DE PROCESO ORAL FAMILIAR	290 - 304
UNIDADES DE GESTIÓN JUDICIAL	305 - 319
JUZGADOS DE TUTELA DE DERECHOS HUMANOS	320
TRIBUNALES EN MATERIA LABORAL	321 - 332
EDICTOS	333 - 364

SUSCRIPCIÓN AL BOLETÍN JUDICIAL
ABRIL-JUNIO DEL 2025

CONCEPTO	CUOTAS DE RECUPERACIÓN
Suscripción al Boletín Judicial impreso en papel bond para entrega a domicilio*	$9,918.00
Suscripción al Boletín Judicial impreso en papel bond para recoger en ventanilla*	$8,550.00
Suscripción al Boletín Judicial en archivo digital (pdf), para entrega en correo electrónico	$1,368.00
Venta de Boletín Judicial impreso en papel bond	$150.00
Venta de Boletín Judicial en archivo digital (pdf), completo por correo electrónico * *	$24.00

CONTINÚA (Página 5)

CONSEJO DE LA JUDICATURA DE LA CIUDAD DE MÉXICO

AUTOS DICTADOS POR LA COMISIÓN DE DISCIPLINA JUDICIAL, ANTE LA FE DE LA SECRETARÍA TÉCNICA DE LA COMISIÓN DE DISCIPLINA JUDICIAL DEL CONSEJO DE LA JUDICATURA DE LA CIUDAD DE MÉXICO

28 DE MARZO DEL 2025

ACUERDOS:

AD 1007/2024 ALFREDO SALVADOR CEDILLO GIL 1 ACUERDO
AD 1025/2024 SANDRA CARRASCO VIVAR 1 ACUERDO
AD 421/2022 RICARDO GONZÁLEZ FRAGOSO 1 ACUERDO
AD 865/2024 RAFAEL TIBURCIO DOMINGO 1 ACUERDO
AD 891/2024 ENRIQUE CORREA REYGADAS 1 ACUERDO
Q 145/2025 FRIDA JAZMÍN ROLDAN LÓPEZ 5 ACUERDOS

ACUERDOS:

AD 108/2025 GABRIELA SÁNCHEZ CALDERÓN 1 ACUERDO
AD 122/2025 1 ACUERDO
AD 352/2024 ALBERTO TEODORO PEÑA AGUILAR 1 ACUERDO
AD 456/2024 ZAIRA DENISE ACOSTA GONZÁLEZ 1 ACUERDO
AD 474/2024 LUZ GABRIELA ALDANA UGARTE 1 ACUERDO
AD 66/2024 STEPHANNY MENDIZÁBAL GONZÁLEZ 1 ACUERDO
AD 814/2024 DENUNCIA ANÓNIMA 1 ACUERDO
AD 878/2024 1 ACUERDO
AD 928/2024 DENUNCIA ANÓNIMA 1 ACUERDO
Q 186/2025 SULMA MONTSERRAT MARCELINO RESÉNDIZ 1 ACUERDO
Q 2/2025 ENRIQUE FLORES DÍAZ 3 ACUERDOS Y 1 AUDIENCIA DEL 27 DE MARZO
Q 200/2025 LEONOR ANGÉLICA LÓPEZ BASURTO 2 ACUERDOS
Q 268/2025 LUCY VERENISSE SOTELO AGUIRRE 1 ACUERDO

Ciudad de México, veintiocho de marzo del dos mil veinticinco.-LA ENCARGADA DEL DESPACHO DE LA SECRETARÍA TÉCNICA DE LA COMISIÓN DE DISCIPLINA JUDICIAL, CONFORME AL ACUERDO V/22/2024, EMITIDO POR EL CONSEJO DE LA JUDICATURA DE LA CIUDAD DE MÉXICO.-LIC. MÓNICA SOCORRO GIL REYES.

AVISO

En cumplimiento al **Acuerdo 15-06/2025**, emitido por el Consejo de la Judicatura de la Ciudad de México, el diecinueve de febrero del 2025, se informa a los litigantes y público en general que el periodo de suscripciones al Boletín Judicial para el **trimestre abril-junio del 2025, se realizará del 3 al 31 de marzo del 2025,** de lunes a jueves de 9:00 a 15:00 y el viernes de 9:00 a 14:00 horas, en la Dirección del Boletín Judicial del Tribunal Superior de Justicia de la Ciudad de México, ubicada en la planta baja de Dr. Claudio Bernard No. 60, colonia Doctores, alcaldía Cuauhtémoc, de esta Ciudad de México.

SUSCRIPCIÓN AL BOLETÍN JUDICIAL
ABRIL-JUNIO DEL 2025

CONCEPTO	CUOTAS DE RECUPERACIÓN
Suscripción al Boletín Judicial impreso en papel bond para entrega a domicilio*	**$9,918.00**
Suscripción al Boletín Judicial impreso en papel bond para recoger en ventanilla*	**$8,550.00**
Suscripción al Boletín Judicial en archivo digital (pdf), para entrega en correo electrónico	**$1,368.00**
Venta de Boletín Judicial impreso en papel bond	**$150.00**
Venta de Boletín Judicial en archivo digital (pdf), completo por correo electrónico * *	**$24.00**

***FAVOR DE VERIFICAR EXISTENCIA DE EJEMPLARES IMPRESOS DEL BOLETÍN JUDICIAL, EN LA OFICINA DE LA DIRECCIÓN DEL BOLETÍN JUDICIAL O EN LA EXTENSIÓN 111006 ANTES DE REALIZAR SU PAGO.**

FORMAS DE PAGO:

1. Se deberá realizar mediante **transferencia electrónica** a la **cuenta 65502784232, clabe interbancaria 014180655027842324** de la institución bancaria Santander (es importante resaltar que dicha cuenta no está habilitada para recibir cheques ni depósitos en efectivo).

Asimismo, los interesados enviarán al correo **boletin.judicial@tsjcdmx.gob.mx** lo siguiente:

- Copia de la transferencia electrónica a la cuenta antes señalada por el **concepto de suscripciones**;
- Los datos fiscales para la elaboración de la factura correspondiente;
- Número de teléfono fijo o celular; y
- En el caso de la modalidad de entrega a domicilio, el domicilio completo donde se realizará ésta.

2. En efectivo, a través de los cajeros de la Plataforma Integral de Cobro (PIC) del Tribunal Superior de Justicia de la Ciudad de México ubicados en las instalaciones del mismo.

Para formalizar la suscripción deberá presentarse en la oficina del Boletín Judicial, con el comprobante de pago del servicio en original y copia. Si requiere factura solicítela al realizar el pago en los cajeros de la Plataforma Integral de Cobro del Tribunal Superior de Justicia de la Ciudad de México [la factura la expide la Plataforma Integral de Cobro].

Los ejemplares impresos serán entregados en el buzón de fácil acceso del domicilio señalado. En su defecto, se dejará en el lugar que lo permita; en este supuesto, la Institución no se hace responsable en caso de extravío y no habrá reposición alguna.

*** *El archivo digital será enviado al correo proporcionado por el interesado.**

La entrega de ejemplares atrasados a suscriptores que recogen en oficina será de una semana y no se dará ninguno sin la presentación de la tarjeta de control y firma en la lista correspondiente.

AVISO

El Consejo de la Judicatura de la Ciudad de México, mediante acuerdo 31-42/2024, aprobó el **segundo periodo** para la realización de las visitas de inspección ordinarias, a los órganos jurisdiccionales de todas las materias que conforman el Poder Judicial de la Ciudad de México, incluyendo a las Juezas y los Jueces en materia Penal de Control, Enjuiciamiento y Ejecución para Adultos y Adolescentes; y en el ámbito administrativo, a todas las Unidades de Gestión Judicial, así como las especializadas en materia de Justicia para Adolescentes y de Ejecución, incluyendo las Unidades de Gestión Judicial Tipo Dos, la Unidad de Gestión Judicial de Exhortos, la Unidad de Supervisión de Medidas Cautelares y la Central de Notificadores y Ejecutores; así como, la Unidad de Gestión Administrativa de Proceso Oral en materia Familiar, todas del Tribunal Superior de Justicia de la Ciudad de México, para supervisar su funcionamiento y operatividad, así como la conducta de sus integrantes, que comprende **del 31 de marzo al 16 de junio de 2025.**

Ciudad de México, veinticuatro de marzo de dos mil veinticinco.-VISITADORA JUDICIAL ENCARGADA DEL DESPACHO DE LA VISITADURÍA JUDICIAL DEL CONSEJO DE LA JUDICATURA DE LA CIUDAD DE MÉXICO.-DOCTORA ROSALÍA RAMOS GARCÍA.-Firma.

AVISO

En cumplimiento a lo ordenado mediante acuerdo 07-08/2025, del cinco de marzo del año en curso, en concordancia con el similar 19-11/2011, del primero de marzo de 2011, emitidos por el Pleno del Consejo de la Judicatura de la Ciudad de México y con fundamento en lo dispuesto en los artículos 217, párrafos primero y segundo, 218, fracción I, de la Ley Orgánica del Poder Judicial de la Ciudad de México, en relación con el numeral 25 del Reglamento Interior del Consejo de la Judicatura de la Ciudad de México, se publica en el Boletín Judicial el siguiente documento:

- ✓ **MANUAL DE PROCEDIMIENTOS DEL INSTITUTO DE SERVICIOS PERICIALES Y CIENCIAS FORENSES**

Por ello, se hace del conocimiento de servidores públicos y público en general, que el Manual a que se ha hecho referencia, estará disponible en la página web de la Institución: **poderjudicialcdmx.gob.mx.**

AVISO

Se hace del conocimiento de Magistradas, Magistrados, Juezas, Jueces y personas servidoras públicas del Tribunal Superior de Justicia de la Ciudad de México, litigantes, postulantes y público en general en relación con la **Actual Lista de Peritos Auxiliares de la Administración de Justicia del Poder Judicial de la Ciudad de México** publicada en el Boletín Judicial No. 34, Tomo CCIII, del viernes 23 de febrero de 2024 que, a partir de esta fecha, deberá ser considerado como oficial el cambio solicitado por la siguiente persona auxiliar de la administración de justicia:

ESPECIALIDAD: INGENIERÍA CIVIL			
No.	**NOMBRE**	**CORREO ELECTRÓNICO**	**TELÉFONO**
3	ARREDONDO OSUNA MIGUEL ÁNGEL	cinare_2001@yahoo.com.mx	55-62-86-62-62

PJCDMX PODER JUDICIAL CIUDAD DE MÉXICO | CNPCyF Implementación del Código Nacional de Procedimientos Civiles y Familiares en el Poder Judicial de la Ciudad de México

Vanguardia del Sistema de Justicia Oral en Materia Civil y Familiar

Presencial:

- La persona juzgadora presidirá todas las etapas del juicio.

Economía Procesal:

- Agilidad en los procesos.

Modernización:

- Uso de herramientas tecnológicas.

Igualdad:

- Perspectiva de género.
- Grupos vulnerables.

CÓDIGO NACIONAL DE PROCEDIMIENTOS CIVILES Y FAMILIARES
REVOLUCIÓN DIGITAL EN LA JUSTICIA

PJCDMX PODER JUDICIAL CIUDAD DE MÉXICO | CNPCyF Implementación del Código Nacional de Procedimientos Civiles y Familiares en el Poder Judicial de la Ciudad de México

Unidad de Gestión Judicial de Exhortos

¿Qué son los Exhortos?

Peticiones entre jueces cuando necesitan ayuda con asuntos que no están en su Estado, como, por ejemplo, cuando la esposa solicita el divorcio, pero el esposo ya vive en el Estado de Tlaxcala.

¿De qué se encargará la UGJ de Exhortos?

Atender solicitudes de otras personas juzgadoras.

¿Cuál es su propósito?

Agilizar los juicios para que las personas juzgadoras se enfoquen en resolver los conflictos civiles y familiares que suceden en la Ciudad de México, **separando las solicitudes de otros Estados para su atención.**

CÓDIGO NACIONAL DE PROCEDIMIENTOS CIVILES Y FAMILIARES
REVOLUCIÓN DIGITAL EN LA JUSTICIA

SALAS

PRIMERA SALA CIVIL

ACUERDOS DEL 27 DE MARZO DEL 2025

Aguilar Colín Blanca Gloria vs. Instituto Moderno de Estudios Contables y Comerciales de México A.C. Ord. Civ. T. 346/2021/006 Cuad. Amp. 03, III, 1 Acdo.

Ávila Hernández José Emmanuel vs. Distribuidora Camysan Sociedad de Responsabilidad Limitada de Capital Variable. Ord. Civ. T. 277/2023/001 Cuad. Amp. 1, 1 Acdo.

Banca Serfín S.A. Institución de Banca Múltiple Grupo Financierdo Serfín vs. Florinda Lozano Villareal. Ord. Civ. T. Ap 137/2000/001, 1 Acdo.

Banco Inbursa, S.A., Institución de Banca Múltiple, Grupo Financiero Inbursa vs. José Carlos Ronces Martínez y Susana López Márquez. Esp. Hip. T. 34/2024/001 Cuad. Amp. 1, 1 Acdo.

Banco Invex Sociedad Anónima, Institución de Banca Múltiple, Invex Grupo Financiero, Actuando como Fiduciario en el Fideicomiso F/708 vs. Barrera Sánchez María Laura Rosenda. Esp. Hip. T. 420/2024/001 Cuad. Amp. 1, 1 Acdo.

Banco Mercantil del Norte Sociedad Anónima Institución de Banca Múltiple Grupo Financiero Banorte vs. Cortés Maldonado Paola. Cnpcyf -Especial Hipotecario Oral T. Qu 315/2025/001, 1 Acdo.

Banco Mercantil del Norte, S.A., Institución de Banca Múltiple Grupo Financiero Banorte vs. María Guadalupe García Mondragón. Esp. Hip. T. Qu 160/2025/001, 1 Acdo.

Banco Santander México Sociedad Anoni, Ma Institución de Banca Múltiple, Grupo Financiero Santander México vs. Grysam S.A. de C.V., Jorge Félix Aizcorbe, José Ignacio Fernández Rionda y Guadalupe Soledad Frías. Ejec. Merc. T. 522/2024/001 Cuad. Amp. 1, 1 Acdo.

Banco Ve por Más, S.A., Institución de Banca Múltiple, Grupo Financiero Ve por Más, Actuando Únicamente como Fiduciario del Fideicomiso 373 vs. Idea Bienes Raíces, S.A. de C.V. Esp. Hip. T. 831/2023/002 Cuad. Amp. 1, 1 Acdo.

Barreto Trujano María del Monte Carmelo vs. Luis Pérez Robles su Suc. y Camacho Reyes Piedad su Suc. Ord. Civ. T. 62/2019/009, 1 Acdo.

Barrón Sánchez Gloria y Barrón Sánchez José Martín vs. Barrón Méndez Pedro Emiliano, Alva Galindo Alfonso, su Sucesión, Alva Galindo Tomás, su Sucesión, Alva Galindo Raúl, su Sucesión y Alva Galindo Rodolfo. Ord. Civ. T. 353/2024/001, 1 Acdo.

Blanco Abad Luis su Sucesión vs. Fernández Portela de Prado Aurora Ramos Ramos de Folch María Densita Piñeiro Béjar José Rafael y Piñeiro Béjar Manuel Ramón. Ord. Civ. T. 622/2018/046 Cuad. Amp. 1, I, 1 Acdo.

Broughton Adalid Vanessa Esther Elizabeth vs. Unidades de Verificación Cencon S.A. de C.V. Controv. de Arrendamiento T. 833/2024/001 Cuad. Amp. 1, I, 1 Acdo.

Castro Anchondo en Representación de Sus Menores Hijas Castro Cisneros, Kimberly Alejandra y Castro Cisneros, Frida Sugey David Alfredo vs. Grupo Mexicano de Seguros S.A. de C.V. Ord. Civ. T. Qu 272/2025/001, 1 Acdo.

Cervantes Caballero Edgar Antonio vs. Josefina Mora Rangel y Otros. Ord. Civ. T. 935/2010/001 Cuad. Amp. 2, 1 Acdo.

Chubb Fianzas Monterrey Aseguradora de Caución Sa antes Ace Fianzas Monterrey Sa vs. Construcción y Desarrollo de Obras Civiles S.A. de C.V. y Sifuentes Arellano Gloria y Zamora Pérez José Luis y Edificadora Lagos S.A. de C.V. Esp. Fian. T. Ap 457/2025/002, 1 Acdo., Esp. Fian. T. Ap 457/2025/001, 2 Acdos.

Cuéllar Valcarcel Óscar Rubén vs. Varela Rivera Oliva y Rivera Varela María José. Controv. de Arrendamiento T. Ap 2002/2024/001, 1 Acdo.

Dávila García Luis Ignacio, Dávila García Martha Isabel y Dávila García Alicia María vs. Dávila García Víctor Horacio su Suc. Ord. Civ. T. 750/2024/001, 1 Acdo.

Deutsche Bank México S.A. Institución de Banca Múltiple División Fiduciaria como Fiduciario del Fideicomiso Irrevocable F 1037 vs. Belleza Clasica S.A. de C.V. y Sánchez López Rosa Miriam y Jiménez Bricker Enrique. Controv. de Arrendamiento T. 16/2025/001 Cuad. Amp. 1, I, 1 Acdo.

Eligio Cerro Yésica María vs. Grupo Nacional Provincial Sab. Ord. Civ. T. 448/2024/001 Cuad. Amp., 1 Acdo.

Estrada Iniesta Rogelio vs. Eduardo Gutiérrez Martínez. Ord. Civ. T. 695/2023/003 Cuad. Amp. 1, 1 Acdo.

Fernández Valadez Honorio vs. Reyes Herrera Diego su Sucesión. Ord. Civ. T. 726/2023/001 Cuad. Amp. 01, 1 Acdo., Ord. Civ. T. 726/2023/001 Cuad. Amp. 02, 1 Acdo.

Flores Cabrera María Eugenia Leticia vs. Garduño Álvarez Guillermo Amador y López Pérez Lilia. Controv. de Arrendamiento T. 1/2025/001 Cuad. Amp. 1, I, 1 Acdo.

Fuentes Valeria Silvia, Gutiérrez Flores Evelio su Sucesión, Gutiérrez Fuentes Anahi, Gutiérrez Fuentes Jhonni vs. Cargex S.A. de C.V., Grupo Nacional Provincial Sab, Axa Seguros S.A. de C.V., Promotora y Operadora de Infraestructura Sab de C.V. Ord. Civ. T. 62/2022/001 Cuad. Amp. 6, 1 Acdo.

Fundación Antonio Haghenbeck y de la Lama Iap vs. Hernández Romero Joaquín. Controv. de Arrendamiento T. 422/2024/001 Cuad. Amp. 1, 1, 1 Acdo.

Galván Ruz Mario Roberto vs. Tm Assistance S.A. de C.V. Oral Merc. T. 738/2024/001 Cuad. Amp. 1, I, 1 Acdo.

García Mejía María del Carmen vs. Ramírez Ramírez Andrés Patrocinio. Ord. Civ. T. Ap 1972/2024/002, 2 Acdos.

Gasolina y Lubricantes Paso Limón S.A. de C.V. vs. Bp Estaciones y Servicios Energeticos S.A. de C.V. Ord. Merc. T. 59/2024/001, 1 Acdo.

González Aranda Lourdes Margarita Quien También Acostumbra a Usar el Nombre de González Aranda Margarita vs. Trejo Hernández Belarmino. Ord. Civ. T. 41/2024/001 Cuad. Amp. 1, 1 Acdo.

González Fiol Diana Lourdes vs. Grupo Mexicano de Seguros S.A. de C.V. Ord. Civ. T. Ap 1826/2024/002, 1 Acdo.

González Gómez María Nancy vs. Emma Coto Espejo. Controv. de Arrendamiento T. 811/2024/001 Cuad. Amp. 1, I, 1 Acdo.

Guadalix S.A. de C.V. vs. Farmacia Guadalajara S.A. de C.V. Controv. de Arrendamiento T. 12/2025/003 Cuad. Amp. 1, I, 1 Acdo.

Gusaca Inmuebles Sa vs. Francia Mortera Jorge Arturo y Uribe Chávez Patricia. Controv. de Arrendamiento T. Qu 191/2025/008, 1 Acdo.

HSBC México Sa Institución de Banca Múltiple Grupo Financiero HSBC vs. Rodríguez Romo Raúl Alfonso y Hernández Morán Elizabeth. Especial Hipotecario T. Qu 253/2025/001, 1 Acdo.

HSBC México Sa Institución de Banca Múltiple Grupo Financiero HSBC vs. Yrigoyen Medina Pedro Pablo. Vía Aprem. Civ. T. In 200/2025/001, 1 Acdo.

Iglesias Blanco Eduardo Augusto vs. Catalina Vega García, Blanca Vega García, Marcela Vega García, Alejandro Vega García, Sergio Aguilar García, Karla Mónica Aguilar Vega, Sergio Fabián Aguilar Vega. Ord. Civ. T. 386/2022/005 Cuad. Amp. 1, I, 1 Acdo.

Inmobiliaria Escalera Náutica S.A. de C.V. vs. Julio Héctor Sánchez Mendoza. Ord. Civ. T. 193/2024/001, 1 Acdo.

Inmobiliaria Femajor S.A. de C.V. vs. Banco Inmobiliario Mexicano Sa Institución de Banca Múltiple División Fiduciaria como Fiduciario del Fideicomiso Irrevocable de Administración Con Actividades Empresariales Número 85100162, Desarrolladora Rovi S.A. de C.V., Fabrica de Harinas Elizondo S.A. de C.V., Miguel Alessio Robles Notario Diecinueve de la Ciudad de México. Ord. Merc. T. 694/2023/006 Cuad. Amp. 1, I, 1 Acdo.

Interlomas S.A. de C.V. vs. Canta Bosques Sapi de C.V. y García Contreras Mauricio. Controv. de Arrendamiento T. Ap 202/2025/001, 1 Acdo.

Jadhiel Mendoza Leyte, Ivonne Alicia Cruz Martínez vs. José Dámaso Mendoza. Ord. Civ. T. 96/2024/001 Cuad. Amp. 01, 1 Acdo.

Jiménez Terán Julio César vs. Martha Silvia Tafolla Salcedo y Otros. Ord. Civ. T. 85/2024/002 Cuad. Amp. 1, 1 Acdo.

José María Surrel Cabre vs. Mkt Atechlier S.A. de C.V., Eduardo Díaz Pérez. Controv. de Arrendamiento T. 552/2021/004 Cuad. Amp. 1, 1 Acdo.

Ledezma Maya Martha Elena vs. María Martha Martínez Suárez También Conocida como María Martha Martínez y Suárez y/o M. Martha Martínez y Suárez y/o Ma. Martha Martínez y Suárez, Director del Registro Público de la Propiedad y de Comercio de la Ciudad de México e Instituto del Fondo Nacional de la Vivienda para los Trabajadores (Infonavit). Ord. Civ. T. 174/2024/001, 1 Acdo.

SOLO CONSULTA
SOLO CONSULTA
SOLO CONSULTA

Limón Cerda Arturo Abraham vs. Construcciones Sarevich, S.A. de C.V. y R. D. S. Maquinaria y Equipo de Construcción S.A. de C.V. y Monares Alvarado Arcenio Daniel. Ord. Civ. T. Ap 111/2025/003, 1 Acdo., Ord. Civ. T. Ap 111/2025/002, 1 Acdo., Ord. Civ. T. Ap 111/2025/001, 1 Acdo.

López Fernández Sebastián Jorge vs. Molina Merino Rosa María. Controv. de Arrendamiento T. Ap 453/2025/001, 2 Acdos.

Macías García Bertha vs. Martínez José Antonio. Controv. de Arrendamiento T. 9/2025/001 Cuad. Amp. 1, I, 1 Acdo.

Maya Zavala María Teresa vs. Maya Zavala María Xóchitl. Vía Aprem. Civ. T. Ap 130/2025/008, 1 Acdo.

Pérez Espinosa Rafael vs. Soport Fitness, S.A. de C.V. Oral Merc. T. 330/2024/001 Cuad. Amp. 1, 1 Acdo.

Pérez Reyna Salvador Reynolds vs. José Guillermo García González y María Laura Salazar López, José María Calva Vicente y Geyjo, Sociedad Anónima de Capital Variable. Esp. Hip. T. 434/2020/001 Cuad. Amp. 2, 1 Acdo.

Pérez Santillán Karla vs. Departamento del Distrito Federal hoy Gobierno de la Ciudad de México y Registro Público de la Propiedad y de Comercio del Distrito Federal. Ord. Civ. T. 227/2023/002 Cuad. Amp. 1, 1 Acdo.

Préstamo Empresarial Oportuno S.A. P. I. de C.V. Sociedad Financiera de Objeto Múltiple Entidad No Regulada vs. Darte Servicios Forestales Ambientales Trasnacionales de Medio Ambiente S. de R. L. de C.V., Álvarez Díaz Julio Ramón y Díaz Gómez Tagle Ana Elena. Esp. Hip. T. 556/2018/001 Cuad. Amp. 1, 1 Acdo.

Quiroz Guadarrama Alejandro vs. Den Desarrollo Inmobiliario, S.A. de C.V. y Pérez Alfaro Jorge Luis. Ejec. Merc. T. 929/2015/013 Cuad. Amp. 02, II, 1 Acdo.

Reyes Luna José Adolfo su Sucesión vs. Valenzuela Patiño Marcela. Controv. de Arrendamiento T. Ap 83/2025/001, 2 Acdos.

Rivera Morales Jorge vs. Arturo Martínez Segura, Registro Público de la Propiedad y Delcomercio de la Ciudad de México, Alcaldia Cuajimalpa de Morelos. Ord. Civ. T. 392/2024/001 Cuad. Amp. 1, I, 1 Acdo.

Salomón Micha Buzali, Moisés Micha Sacal, Salomón Buzali Wlodaver, Amelia Greco Micha, Iliana Buzali Wlodaver, David Sacal Motola, Sofía Buzali Wlodaver, Sara Sasson Entebi, Jacobo Buzali Cababie y Ana Wlodaver Katz y Salomón Micha Buzali, Moisés Micha Sacal, Salomón Buzali Wlodaver, Amelia Greco Micha, Iliana Buzali Wlodaver, David Sacal Motola, Sofía Buzali Wlodaver, Sara Sasson Entebi, Jacobo Buzali Cababie y Ana Wlodaver Katz vs. Fuensanta Sánchez y Sánchez, Fuensanta Sánchez de Sánchez (También Conocida como Fuensanta Sánchez Verdeja Vda. de Sánchez), Sergio Villagómez Prado, Notario Número 217 de Esta Ciudad Licenciado José Ángel Fernández Uria y el C. Director del Registro Público de la Propiedad y de Comercio de la Ciudad de México y Fuensanta Sánchez y Sánchez, Fuensanta Sánchez de Sánchez (También Conocida como Fuensanta Sánchez Verdeja Vda. de Sánchez), Sergio Villagómez Prado, Notario Número 217 de Esta Ciudad Licenciado José Ángel Fernández Uria y el C. Director del Registro Público de la Propiedad y de Comercio de la Ciudad de México. Ord. Civ. T. 385/2020/004 Cuad. Amp. 1, I, 1 Acdo.

Scotiabank Inverlat S.A. Institución de Banca Múltiple Grupo Financiero Scotiabank Inverlat vs. Santiago Eugenio Jiménez Sánchez. Esp. Hip. T. 267/2024/002, 1 Acdo.

Sucesión Testamentaria a Bienes de Debayle Viudad de Somoza Salvadora, Sucesión Intestamentaria de Somoza Debayle de Sevilla Sacasa Lilliam, que También Fue Conocida como Lilliam Somoza de Sevilla y/o Lillliam Somoza Debayle de Sevilla Sacasa y/o Lilliam Somoza vs. Juan Carlos Gutiérrez Madrigal. Ord. Civ. T. 781/2024/001, 1 Acdo.

Torres Guzmán José de Jesús vs. Axa Seguros S.A. de C.V. Ord. Civ. T. 823/2024/001 Cuad. Amp. 1, I, 1 Acdo.

Trujillo López por su Propio Derecho y en Representación de Sus Hijos Pablo Daniel y Ángel Gabriel Ambos de Apellidos Montes Trujillo Yanett vs. Axa Seguros S.A. de C.V. Ord. Civ. T. Ap 2036/2024/002, 1 Acdo.

Vadjavari, S.A. de C.V. vs. Inmobiliaria Bains, S.A. de C.V. y Cárdenas Curiel Héctor. Ejec. Merc. T. 578/2018/031 Cuad. Amp. 1, 1 Acdo.

Veloz Navarro Maricela vs. Jesús Rostro Rojas, También Conocido como José de Jesús Rodtro Rojas. Ord. Civ. T. 706/2024/002 Cuad. Amp. 1, I, 1 Acdo.

Yave Smart Lending Spv Sociedad Anónima Promotora de Inversión de Capital Variable Sociedad Financiera de Objeto Múltiple Entidad No Regulada antes Smart Lending Spv Sociedad Anónima Promotora de Inversión de Capital Variable Sociedad Financiera de Objeto Múltiple Entidad No Regulada vs. Urrea Mariño Marusia y Mariño Chávez Azucena Ivonne. Esp. Hip. T. Ap 1452/2024/002, 1 Acdo.

SENTENCIAS

Cictuvam, S. C vs. Sáenz Ramírez Alfonso Manuel. Controv. de Arrendamiento T. Ap 60/2025/001 Sent. Pon 3

García Villalobos Haddad Jorge Ricardo vs. Miranda Espinoza Raúl Axel. Ejec. Merc. T. Ap 89/2025/004 Sent. Pon 2, Ejec. Merc. T. Ap 89/2025/006 Sent. Pon 2, Ejec. Merc. T. Ap 89/2025/005 Sent. Pon 2

Garduño Martínez Patricia Roxana vs. Guzmán Villanueva Iriabeth Soledad Patricia y Bellucci Portner Juan Andrés. Controv. de Arrendamiento T. Ap 2035/2024/001 Sent. Pon 3

Margain Gleason Silvio Alberto vs. Román Román Hortensia. Controv. de Arrendamiento T. Ap 139/2025/006 Sent. Pon 3

México Global Property Two, Sociedad de Responsabilidad Limitada de Capital Variable vs. Hotelera Palace Resorts Sociedad de Responsabilidad Limitada de Capital Variable. Controv. de Arrendamiento T. Ap 2042/2024/002 Sent. Pon 3, Controv. de Arrendamiento T. Ap 2042/2024/001 Sent. Pon 3

Olea Fabián Raymundo vs. Kidway de México S.A. de C.V. Edgar Armando Cabello Reyes y Gabriela Cabello Reyes. Ejec. Merc. T. Ap 149/2025/003 Sent. Pon 2

Roldán Madrigal Verónica vs. Méndez Leonor. Ord. Civ. T. 407/2023/002 Sent. Pon 2

Tapia González Angélica y Tapia González Erik vs. Grupo Mexicano de Seguros S.A. de C.V. Ord. Civ. T. Ap 109/2025/001 Sent. Pon 3

Veiga Ortega Olivia vs. Orlando Agustín Rodríguez Delgado, Alma Deyadira Rodríguez Crespo. Controv. de Arrendamiento T. 759/2024/001 Sent. Pon 2

LA SECRETARIA DE ACUERDOS
LIC. LILIANA RUÍZ QUINTANA

SEGUNDA SALA CIVIL

ACUERDOS DEL 27 DE MARZO DEL 2025

Alejandro Castellanos Guillén vs. BBVA México, S.A., Institución de Banca Múltiple, Grupo Financiero BBVA México. Med. Prep. Oral Merc. T. Ap 1962/2024/001, 1 Acdo.

Andrades Ortiz Mario Alberto vs. Atracciones y Diversiones Sánchez Park, S.A. de C.V. y Grupo Nacional Provincial, S.A. B. Ord. Civ. T. 515/2021/002 Cuad. Amp., 1 Acdo.

Ascencio Garrido Ignacio vs. Grupo Mexicano de Seguros, S.A. de C.V. Ord. Civ. T. In 395/2025/001, 1 Acdo.

Banco Inbursa, S.A., Institución de Banca Múltiple, Grupo Financiero Inbursa vs. Miguel Armando Valenzuela Maldonado y Rosalba Barajas Rodríguez. Esp. Hip. T. 215/2024/001 Cuad. Amp., 1 Acdo.

Banco Mercantil del Norte, S.A., Institución de Banca Múltiple, Grupo Financiero Banorte hoy Alejandro Olvera Luna vs. Jiménez Reséndiz Audelic Angélica y Rodríguez Castelán David. Esp. Hip. T. 39/2019/002, 1 Acdo.

Banco Mercantil del Norte, S.A., Institución de Banca Múltiple, Grupo Financiero Banorte vs. Roberto Guzmán García; Adn Milec Inmobiliaria, S.A. de C.V. y 2ar Desarrollos Inmobiliarios, S.A. de C.V. Ord. Civ. T. Qu 33/2025/002, 3 Acdos.

Basilio Galván Miguel Ángel vs. José Muñoz Brett y Dolores Evangelina Mora Castillo. Ord. Civ. T. 38/2018/006, 1 Acdo.

Bolaños 68, A.C. vs. Rosario Aguilar. Ord. Civ. T. 490/2021/004, 1 Acdo.

Castro Nicolai María su Sucesión vs. Tinoco Rivera Javier Aristides. Ord. Civ. T. Ap 2012/2024/001, 1 Acdo.

Condóminos de Balderas 136 vs. Balderas 136, S.A. de C.V. ; Raúl Sánchez Rucobo, Rafael Mendoza Martínez, Pedro Gerardo García Polanco, José Miguel Fonseca Montalvo, Julio César Rodríguez Ayala y Marco Antonio Reyes Melo. Ord. Civ. T. 552/2021/010, 1 Acdo.

SÓLO CONSULTA
SÓLO CONSULTA
SÓLO CONSULTA

Condóminos de Plaza Churubusco, A.C. vs. María de Los Remedios Rosales Rivas Quien También Acostumbra a Utilizar el Nombre de María de Los Remedios Rosales Rivas de Martínez y Otros. Ord. Civ. T. Ap 73/2025/002, 1 Acdo., Ord. Civ. T. Ap 73/2025/003, 1 Acdo., Ord. Civ. T. Ap 73/2025/004, 1 Acdo., Ord. Civ. T. Ap 73/2025/005, 1 Acdo.

Confía, S.A., Institución de Banca Múltiple, Abaco Grupo Financiero hoy su Cesionario Basilisk Ocho, S. de R. L. de C.V. vs. Cojines y Acojinamientos, S.A. de C.V. ; Guillermo Zamora Buitrón y Guadalupe Monroy Laborde. Ejec. Merc. T. Ap 423/2025/002, 1 Acdo.

Criselena Juárez Flores y Gerardo García López vs. Seguros Inbursa, S.A., Grupo Financiero Inbursa. Ord. Civ. T. 600/2024/001 Cuad. Amp., 1 Acdo.

Distribuidora Liverpool, S.A. de C.V. vs. Sánchez López Alfredo. Ejec. Merc. T. Cc 346/2025/001, 1 Acdo.

Dp Technologies, S.A. de C.V. vs. Sinteg en México, S.A. de C.V. Ord. Merc. T. Ap 85/2025/001, 1 Acdo.

Díaz Barriga Díaz Barriga Ezequiel vs. Olga Rodríguez Perales de Rivera. Esp. Hip. T. 582/2011/005 Cuad. Amp., 2 Acdos.

Enix, S. C vs. Ingemar, S.A. de C.V. Ord. Civ. T. 457/2022/002, 1 Acdo.

Ernesto Alonso López López vs. Corredor Pantitlán Tepito Toreo, S.A. de C.V. (Copattsa) y Seguros Afirme, S.A. de C.V., Afirme Grupo Financiero. Ord. Civ. T. 785/2022/001, 1 Acdo.

Estévez. Jor Servicios, S.A. de C.V. vs. Intercable, S.A. de C.V. Ord. Merc. T. 360/2024/002 Cuad. Amp., 1 Acdo.

Frabel, Sociedad Anónima de Capital Variable vs. Aislinn González Castrejón También Conocida Con el Nombre Artístico de Aislinn Derbez. Ord. Merc. T. 186/2018/004, 1 Acdo.

Gamboa Vázquez Ada Oralia y Sil Ramos Carlos Hugo vs. Vera Valdés Lakowsky, Ruíz Sánchez Hugo y Valdés Lakowsky Gloria. Ord. Civ. T. 655/2024/001, 1 Acdo.

Garcés García Evelin Dellaneyra y Rodríguez González Rodrigo por su Propio Derecho y en Representación de la Niña de Iniciales L. R. G vs. El Águila, Compañía de Seguros, S.A. de C.V. Ord. Civ. T. 547/2023/002, 1 Acdo.

García Mejía Ana María vs. Nueva Walmart de México, S. de R. L. de C.V. Ord. Civ. T. 608/2024/001 Cuad. Amp., 1 Acdo.

Guerrero Vega Juan Antonio su Sucesión vs. Pedro Munive Suárez, Verónica María Matuk Sariñana e Ilse Munive Matuk. Ord. Civ. T. Ap 371/2025/001, 1 Acdo.

Hernández Cruz Carlos Gilberto vs. Grupo Mexicano de Seguros, S.A. de C.V. Ord. Civ. T. Ap 211/2025/005, 1 Acdo., Ord. Civ. T. Ap 211/2025/004, 1 Acdo.

Hernández López Angélica y Ortiz Ortiz Hermenegildo vs. César Rodríguez Nava. Ord. Civ. T. 588/2024/001, 1 Acdo.

HSBC México, S.A., Institución de Banca Múltiple, Grupo Financiero HSBC hoy su Cesionaria Hd Latinoamérica, S.A. de C.V. vs. Grupo Covasa, S.A. de C.V. y Carlos Alfredo Valdez Herrera. Esp. Hip. T. 1055/2016/007, 1 Acdo., Esp. Hip. T. Ap 1474/2024/009, 1 Acdo., Esp. Hip. T. Ap 1474/2024/010, 1 Acdo.

Inmobiliaria Dami, S.A. de C.V. vs. María del Carmen Oropeza Castillo. Controv. de Arrendamiento T. 594/2024/002, 1 Acdo.

Inmobiliaria Deva, S.A. de C.V. vs. Basal Monterrey, S.A. de C.V. ; Notario Público Número Siete de la Ciudad de México; Corredor Público Número Ocho de la Ciudad de México; Notario Público Número Uno de la Ciudad de México y Registro Público de la Propiedad y de Comercio de la Ciudad de México. Controv. de Arrendamiento T. Ap 421/2025/001, 1 Acdo.

Inmobiliaria y Constructora Almin, S.A. de C.V. vs. Luis Antonio García Zavala y Rosa Martha Padilla López. Esp. Hip. T. 781/2023/002 Cuad. Amp., 1 Acdo.

Instituto Nacional de Pediatria vs. Carlos Tenopala Juárez. Cnpcyf -Especial de Arrendamiento Oral T. Qu 288/2025/001, 1 Acdo.

Jacobo Xacur Eljure vs. BBVA México, S.A., Institución de Banca Múltiple, Grupo Financiero BBVA México. Ord. Merc. T. Ap 1877/2024/014, 1 Acdo.

José Luis Villeda Tomás y Aracely Hernández Sánchez por su Propio Derecho y en Representación del Menor de Iniciales L. F. V. H., Así como María Jaquelíne Villeda Hernández vs. Grupo Mexicano de Seguros, S.A. de C.V. Ord. Civ. T. 441/2023/004, 1 Acdo.

Marco Antonio Moreno Escalona vs. Quálitas Compañía de Seguros, S.A. de C.V. Ord. Civ. T. 534/2023/001, 1 Acdo.

María Berenice Ruíz Hernández Quien También Acostumbra Utilizar Los Nombres de Berenice Ruíz Hernández, Verenice Ruíz Hernández y Ma. Berenice Ruíz Hernández vs. Instituto para Devolver Al Pueblo Lo Robado (Indep) antes Servicios Efectivos y Enajenación de Bienes (Sae) Fiduciario Sustituto en su Carácter de Liquidador de Banco Nacional de Comercio Interior, Sociedad Nacional de Crédito, Institución de Banca de Desarrollo; José Luis Cardona Vallin; Titular de la Notaría 113 del Estado de México, Licenciado José Ortiz Girón y Corredor Público Número 69 de la Ciudad de México, Licenciado Ramón Galván Gutiérrez. Ord. Merc. T. Ap 128/2025/001, 1 Acdo., Ord. Merc. T. Ap 128/2025/002, 1 Acdo., Ord. Merc. T. Ap 128/2025/003, 1 Acdo., Ord. Merc. T. Ap 128/2025/004, 1 Acdo.

María Elena Paniagua Calderón vs. Carlos Alberto Zamudio Carballo. Controv. de Arrendamiento T. 299/2024/001, 1 Acdo.

Mejía Fernández José Delfino vs. Diana Betzabe Guzmán Zallago. Controv. de Arrendamiento T. Ap 400/2025/001, 1 Acdo.

Mendoza Franco José Luis y Cordero Hernández Rufina por su Propio Derecho y en Representación de Los Dos Niños y de la Niña de Iniciales E. M. C., L. M. C. y E. M. C vs. Grupo Mexicano de Seguros, S.A. de C.V. Ord. Civ. T. 748/2023/002, 1 Acdo., Ord. Civ. T. 748/2023/005, 1 Acdo., Ord. Civ. T. 748/2023/003, 1 Acdo., Ord. Civ. T. 748/2023/004, 1 Acdo.

Miguel Ángel Quezada Espejo vs. Patricia Raigosa Rangel, Jorge Martínez Camacho, Jorge Ramón Martínez Raigosa y Marco Antonio Dueñas Raigosa. Ord. Civ. T. Ap 279/2025/001, 1 Acdo., Ord. Civ. T. Ap 279/2025/002, 1 Acdo.

Olivo Paz Orlando vs. Prescas, S.A. de Propiedad y María del Consuelo Rodríguez y Sánchez. Ord. Civ. T. 1995/2024/001 Cuad. Amp., 1 Acdo.

Omaña Herrera Carlos Ernie vs. Enrique Garrido García. Controv. de Arrendamiento T. 543/2024/001 Cuad. Amp., 1 Acdo.

Ortegón Burgos José Leónides, Ortegón de la Cruz Haiem, Ortegón de la Cruz Gianna y de la Cruz Ferrer Susana su Sucesión vs. Autobuses Expreso Futura, S.A. de C.V. y Autobuses Estrella Blanca, S.A. de C.V. Ord. Civ. T. 75/2022/001, 1 Acdo.

Pedraza Ortega Blanca Estela vs. Cinco Telefonía, S.A. de C.V. Ord. Civ. T. 1943/2024/001 Cuad. Amp., 1 Acdo.

Picciotto Cherem Abraham vs. Distribuidora Beto´S, S.A. de C.V. Controv. de Arrendamiento T. 543/2023/001 Cuad. Amp., 1 Acdo.

Pons Carrasco David y del Rey Román Silvia Dolores vs. Mora Guillén Fernando Antonio y Flores Mondragón Noemí. Ejec. Merc. T. Ap 430/2025/001, 1 Acdo.

Portafolio de Negocios, S.A. de C.V., Sofom, E. R. hoy Sus Cesionarias María Yuliana Pérez del Moral y María Antonieta del Moral Rosales vs. Nuevo Grupo Lapostolle, S.A. de C.V. ; Irma Contreras López, María Martha Almazán Contreras, José Luis Almazán Contreras y Condesa Style Desarrollos, S.A. de C.V. Ejec. Merc. T. 87/2019/003, 1 Acdo.

Rendón Ilsas Gildardo vs. Ma de la Luz Guzmán López. Controv. de Arrendamiento T. Ap 164/2025/001, 2 Acdos.

Rivera Román Cecilia vs. Condominio Conjunto Residencial Fuentes del Contadero y María de Lourdes Jiménez Moreno. Ord. Civ. T. 160/2024/001, 1 Acdo., Ord. Civ. T. 160/2024/001 Cuad. Amp., 1 Acdo.

Romo López Gilberto, Gladis María Romo López, Edna Guadalupe Romo López y Benigna Angelina Romo López vs. Grupo Mexicano de Seguros, S.A. de C.V. Ord. Civ. T. 370/2024/001 Cuad. Amp., 1 Acdo.

Scotiabank Inverlat, S.A., Institución de Banca Múltiple, Grupo Financiero Scotiabank Inverlat vs. Velasco López Alejandro Javier. Cnpcyf -Especial Hipotecario Oral T. Qu 277/2025/001, 1 Acdo.

Sigmetric, S.A. de C.V. vs. María del Carmen Durán Mata. Ord. Civ. T. 233/2024/001 Cuad. Amp., 1 Acdo.

Treviño más de Lobeira Bertha Nelly vs. Banco Mercantil del Norte, S.A., Institución de Banca Múltiple, Grupo Financiero Banorte antes Banco de Crédito y Servicio, S.A. (Antes S.N.C.) y Otros. Ord. Merc. T. 1406/2010/002, 1 Acdo.

Zapata Castillo Elsa Josefina vs. Imagen Motors, S.A. de C.V. Ord. Merc. T. 820/2019/006, 1 Acdo.

SENTENCIAS

Bernal Salas María Teresa su Sucesión vs. Limón Artigas Alejandro y Jesús Oswaldo Osorno Lira. Ord. Civ. T. 499/2023/002 Sent. Pon 1

SOLO CONSULTA
SOLO CONSULTA
SOLO CONSULTA

Scotiabank Inverlat, S.A., Institución de Banca Múltiple, Grupo Financiero Scotiabank Inverlat vs. Carlos Alberto Ramírez Martínez y María Guadalupe González López. Vía Aprem. Civ. T. Ap 97/2025/001 Sent. Pon 3

Scotiabank Inverlat, S.A., Institución de Banca Múltiple, Grupo Financiero Scotiabank Inverlat vs. Velasco López Alejandro Javier. Cnpcyf -Especial Hipotecario Oral T. Qu 277/2025/001 Sent. Pon 2

NO PUBLICADOS

Hernández Rocha Rosa María vs. Cecilia Aguilar Díaz su Sucesión y Cecilia Iglesias Aguilar. Ord. Civ. T. Ap 187/2025/001 Sent. Pon 3

EL SECRETARIO DE ACUERDOS
LIC. ROMÁN MONTOYA CASTRO

TERCERA SALA CIVIL

ACUERDOS DEL 27 DE MARZO DEL 2025

Amr Operaciones Mx, S. de R. L. de C.V. y Otro vs. Caneuropa, S.A. de C.V. y Otros. Ejec. Civ. T. 1288/2021, 1 Acdo., Prov. Prec. Merc. T. 263/2022, 1 Acdo., Prov. Prec. Merc. T. 1305/2022, 1 Acdo., Prov. Prec. Merc. T. 243/2022, 1 Acdo.

BBVA México, S.A. Institución de Banca Múltiple Grupo Financiero BBVA México vs. Juan Carlos Acosta Venegas. Ejec. Merc. T. 1523/2024 Cuad. Amp., 1 Acdo.

Cecilio Ruíz Hernández su Sucesión vs. Ruíz Lozada Guadalupe y Ruíz Lozada Laura. Ord. Civ. T. Ap 252/2025/003, 2 Acdos.

Edaly Pérez Simota vs. Grupo Mexicano de Seguros, S.A. de C.V. Ord. Civ. T. 1360/2024, 1 Acdo.

Estévez Lanzagorta María del Carmen vs. Ruíz Maza Jove Gerardo Francisco y Otra. Esp. Hip. T. Ap 195/2025/001, 1 Acdo.

Flores Martínez Javier vs. Flores Martínez Lidia. Ord. Civ. T. Ap 245/2025/002, 1 Acdo.

Grupo Garsof S. C vs. Instituto Asunción de México A.C. y Otros. Ord. Civ. T. 1456/2023, 1 Acdo.

Guerrero García Carlos Fernando vs. Guevara González Fernando y Otro. Ord. Civ. T. 1191/2023, 1 Acdo.

Hernández Nuño Edith vs. Americas Hospital, S.A. de C.V. y Otros. Ord. Merc. T. 473/2024, 1 Acdo.

HSBC México, Sociedad Anónima, Institución de Banca Múltiple, Grupo Financiero HSBC vs. Comercializadora de Equipos Diesel S.A. de C.V. y Otros. Ejec. Merc. T. 961/2024 Cuad. Amp. 1, 1 Acdo., Ejec. Merc. T. 961/2024 Cuad. Amp. 2, 1 Acdo.

Jiménez López Rosa María vs. Maldonado Gutiérrez Beatriz. Controv. de Arrendamiento T. 1181/2024, 1 Acdo.

Landero Acosta Eduardo Florentino su Sucesión vs. Ramírez Montes Héctor Uriel. Controv. de Arrendamiento T. 1326/2024, 1 Acdo.

María Eugenia Mena Hernández Quien También Acostumbra Usar el Nombre de María Eugenia Mena Hernández de Arteaga y/o María Eugenia Agustina Mena de Arteaga vs. Yolanda Mena Hernández Quien También Acostumbra a Usar el Nombre de Yolanda Mena de Mendoza y Brunilda Mireya Julieta Jarero y Mena También Conocida como Julieta Jarero Mena. Ord. Civ. T. 771/2024 Cuad. Amp., 1 Acdo.

Mirtha Iliana Villalvazo Amaya vs. Rodrigo Pérez Hernández. Ord. Civ. T. 1534/2023, 1 Acdo.

Paredes Villegas Sandra Teresita y Otro vs. García Isunza Jorge de Jesús. Ord. Civ. T. 1649/2024 Cuad. Amp., 2 Acdos.

Patin Chaux María Ximena y Sámano Fernández Alfredo vs. Francisco Javier Guzmán Giraud Quien También Acostumbra a Usar el Nombre de Francisco Guzmán Giraud y Otros. Ord. Civ. T. 449/2024 Cuad. Amp. 2, 1 Acdo.

Polimerida S.A. de C.V. vs. Seguros Afirme S.A. de C.V., Afirme Grupo Financiero y Equity Mexicana de Ajustes S.A. de C.V. Ord. Merc. T. Ap 425/2025/002, 1 Acdo.

Proyectos en Administración Inmobiliaria, S.A. de C.V. y Banco Nacional de México, S.A., Integrante del Grupo Financiero Banamex vs. Aurora Elpida Altamirano Martínez. Ord. Merc. T. 676/2024, 1 Acdo.

Reséndiz Sánchez Manuel de Jesús vs. Grupo Mexicano de Seguros, S.A. de C.V. Ord. Civ. T. Ap 359/2025/001, 1 Acdo.

Reynoso Palacios María de Lourdes Adriana vs. Inmobiliaria Valle de Coyoacan, S.A. Ord. Civ. T. 623/2024, 1 Acdo.

Ricaud Rosenzweig Gonzalo y Urquidi Carrillo Juan Enrique vs. Excelencias Vacacionales, S.A. de C.V., Milhe Saldierna Arturo su Sucesión y Administración y Operación de Hoteles Bahia de Loreto, S.A. de C.V. Ord. Civ. T. 1144/2024, 1 Acdo.

Rodríguez Cedillo Herminio (hoy su Suc.) vs. Ivonne Rodríguez Lara y Otro. Controv. de Arrendamiento T. 538/2023, 1 Acdo.

Rojas Botello Pedro y Otros vs. Grupo Mexicano de Seguros S.A. de C.V. Ord. Civ. T. 719/2023, 1 Acdo.

Salvador Ayala Ruíz vs. Edith Mendiola Sánchez y Carolina Molina Mendiola. Controv. de Arrendamiento T. 215/2024, 1 Acdo.

Scotiabank Inverlat, S.A., Institución de Banca Múltiple, Grupo Financiero Scotiabank Inverlat vs. Grupo Diarqco, S.A. de C.V. y de Dios Morales Ariosto. Esp. Hip. T. 1550/2024 Cuad. Amp. 2, 1 Acdo.

Silva Fragoso Isaías su Sucesión vs. Mundo Reyes Margarito Concepción y Otros. Controv. de Arrendamiento T. Ap 424/2025/001, 1 Acdo., Controv. de Arrendamiento T. Ap 424/2025/002, 1 Acdo., Controv. de Arrendamiento T. Ap 424/2025/003, 1 Acdo., Controv. de Arrendamiento T. Ap 424/2025/004, 1 Acdo., Controv. de Arrendamiento T. Ap 424/2025/005, 1 Acdo., Controv. de Arrendamiento T. Ap 424/2025/006, 1 Acdo.

Torres Rosado Juan Alberto vs. Grupo Mexicano de Seguros S.A. de C.V. Ord. Civ. T. Ap 78/2025/001, 2 Acdos.

Trustnet de México S.A. de C.V. vs. Servicios Publicitarios Galavitos, S.A. de C.V. y Otros. Ejec. Merc. T. Ap 164/2025/004, 1 Acdo.

Tv Azteca S.A. B. de C.V. vs. Cyrus 1740 Master Fund, L. P. y Otros. Ord. Merc. T. 1681/2023, 1 Acdo.

Unifin Financiera, S.A. B. de C.V. Sofom, E. N. R vs. Jugos Álamo, S.A. de C.V. y Otro. Ord. Merc. T. 582/2024 Cuad. Amp., 2 Acdos.

Velázquez Segura Rosa María vs. Velázquez Segura Arturo. Ord. Civ. T. 1527/2024 Cuad. Amp., 1 Acdo.

MAL PUBLICADOS

Olivo Núñez Carlos vs. Soluciones de Aplicación en Seguridad Privada Integral y Patrimonial, S.A. de C.V. y Otro. Ord. Civ. T. Ap 99/2025/001, 1 Acdo.

NO PUBLICADOS

Mejía Hernández Carlos y Otra vs. Seguros Inbursa, S.A., Grupo Financiero Inbursa. Ord. Civ. T. Ap 1943/2024/002, 1 Acdo. no Publ. del 27 Mar 2025

SENTENCIAS

López Bautista Martín vs. Seguros Afirme, S.A. de C.V. Afirme Grupo Financiero. Ord. Civ. T. Ap 261/2025/001 Sent. Pon 2

Rodríguez Ramírez Amadeo vs. Axa Seguros S.A. de C.V. Ord. Civ. T. Ap 315/2025/003 Sent. Pon 2

Saleh Chacón Luis Esteban vs. Moreno de Chacón Alicia. Ord. Civ. T. Ap 6/2025/001 Sent. Pon 1

LA SECRETARIA DE ACUERDOS POR MINISTERIO DE LEY
LIC. FLORENCIA DEL CARMEN HERNÁNDEZ AMAYA

CUARTA SALA CIVIL

ACUERDOS DEL 27 DE MARZO DEL 2025

Abogado Quiroga Gabriel vs. Sánchez Reyes Patricia Isabel y López Serrano César Abraham. Controv. de Arrendamiento T. Ap 188/2025/001, 1 Acdo.

Álvarez Quijano Inés vs. Rius Álvarez Fernando Ángel. Ejec. Merc. T. 1972/2024/001 Cuad. Amp., 2 Acdos.

Arriaga Yáñez Rosa y García Arriaga Daniel Alfredo vs. Grupo Mexicano de Seguros S.A. de C.V. Ord. Civ. T. In 244/2025/001, 1 Acdo.

Banco Mercantil del Norte S.A., Institución de Banca Múltiple, Grupo Financiero Banorte vs. American Agribusiness Company S.A. de C.V., Agroservicios Pioneros S.A. de C.V., Renán Fernández Molina y Gloribeth Jiménez Palacios. Esp. Hip. T. 878/2017/027 Cuad. Amp., 1 Acdo., Esp. Hip. T. 878/2017/027, 1 Acdo., Esp. Hip. T. 878/2017/028, 1 Acdo., Esp. Hip. T. 878/2017/029, 1 Acdo., Esp. Hip. T. 878/2017/030, 1 Acdo., Esp. Hip. T. 878/2017/031, 1 Acdo., Esp. Hip. T. 878/2017/032, 1 Acdo., Esp. Hip. T. 878/2017/033, 1 Acdo.

Campos Reyeros Lourdes María de Jesús vs. Ernesto Hernández Crotte y Otros (Antecedentes Tocas 6/2020/1 y 6/2020/2. Ord. Civ. T. Ap 448/2025/003, 1 Acdo.

SOLO CONSULTA
SOLO CONSULTA
SOLO CONSULTA

Canales Castelán Luis Alberto vs. María del Carmen García Rodríguez (Antecedente Toca 635/2024/1). Ord. Civ. T. Ap 1643/2024/002, 1 Acdo.

Casa Peral S.A. de C.V. vs. Sánchez Barrientos Guillermo y Sánchez Barrientos Julio Fernando. Controv. de Arrendamiento T. 547/2023/001 Cuad. Amp. 2, 1 Acdo.

Ernesto Gustavo O´ Farril Santoscoy vs. Bursametrica Casa de Bolsa S.A. de C.V. (Antecedente Toca 28/2024/1). Ord. Merc. T. Ap 229/2025/002, 1 Acdo., Ord. Merc. T. 28/2024/001, 1 Acdo.

Fuentes Gasca su Sucesión Gustavo vs. Fuentes Ramírez Gustavo. Ord. Civ. T. Ap 36/2025/002, 1 Acdo.

Hernández Landa Elvira vs. Grupo Mexicano de Seguros, S.A. de C.V. Ord. Civ. T. In 1984/2024/001, 1 Acdo.

Improcar S.A. de C.V. vs. Juan Francisco González Gutiérrez Quien También Acostumbra Utilizar Indistintamente el Nombre de Juan Francisco González su Sucesión. Ejec. Merc. T. 238/2024/001, 1 Acdo.

La Fama Montañesa Fábrica de Hilados y Tejidos de Algodón, S.A. vs. Registro Público de la Propiedad y de Comercio de la Ciudad de México. Ord. Civ. T. 34/2018/001 Cuad. Amp. 5, 1 Acdo.

Lima Sandoval Claudia María vs. Botas Lima Mariana. Ord. Civ. T. 607/2023/002 Cuad. Amp. 1, 1 Acdo., Ord. Civ. T. 607/2023/002, 1 Acdo.

Medina Ceballos Sandra vs. Ci Banco Sociedad Anónima Institución de Banca Múltiple. Esp. Hip. T. 791/2022/003 Cuad. Amp. II, 1 Acdo., Esp. Hip. T. 791/2022/003 Cuad. Amp., 1 Acdo.

Molinet Sosa Lucrecia vs. Elisa Margarita Luna Quintero Mármol, José Manuel Molinet Luna y Érika Hernández Mireles. Ord. Civ. T. 270/2023/002 Expdllo., 2 Acdos.

Moreira Valdés Humberto vs. Sergio Aguayo Quezada. Ord. Civ. T. 612/2023/001 Cuad. Amp., 1 Acdo., Ord. Civ. T. 612/2023/001, 1 Acdo.

Muñoz Padrón Andrés Enrique vs. Banco Nacional de Obras y Servicios Públicos, Sociedad Nacional de Crédito, Institución de Banca de Desarrollo, como Fiduciario del Fideicomiso Fondo Nacional de Habitaciones Populares (Fonhapo) e Instituto Veracruzano de la Vivienda. Esp. Hip. T. 523/2022/001, 1 Acdo.

Pérez Bengochea Píger Gustavo vs. Grupo Constructor Hachí S.A. de C.V. y Quálitas Compañía de Seguros S.A. de C.V. (Antecedentes Tocas 153/2024/1 y 153/2024/2). Ord. Civ. T. Ap 1963/2024/003, 1 Acdo., Ord. Civ. T. Ap 1963/2024/004, 2 Acdos., Ord. Civ. T. Ap 1963/2024/005, 1 Acdo., Ord. Civ. T. Ap 1963/2024/006, 1 Acdo.

Picoloro, Sociedad Anónima de Capital Variable vs. Arrendadora Mac Gra, Sociedad Anónima de Capital Variable. Controv. de Arrendamiento T. 739/2022/001 Cuad. Amp., 1 Acdo., Controv. de Arrendamiento T. 739/2022/001, 1 Acdo.

Ponce de León del Valle Jesús vs. Ofelia Espinosa López Quien Tanto en su Vida Social como Jurídica Se Ostentaba como Ofelia Espinosa y como Ofelia Espinosa López de Valdemar hoy su Sucesión y Miguel Valdemar Villalobos, su Sucesión. Esp. Hip. T. 1007/2010/013 Cuad. Amp., 3 Acdos.

Quálitas Compañía de Seguros, S.A. B. de C.V. (Antes Quálitas Compañía de Seguros, S.A. de C.V.) vs. Administraciones Torres Cobos, S.A. de C.V. y Víctor Guillermo Torres Aguilar. Ejec. Merc. T. 203/2008/015, 1 Acdo.

Ramírez Téllez Jesús vs. Grupo Nacional Provincial S.A. B. Ord. Civ. T. Qu 367/2025/001, 1 Acdo.

Reséndiz Álvarez Alberto vs. La Posedora del Inmueble Ubicado en Lote 12, Manzana 18, Zona 2, del Ejido Denominado Santa María Aztahuacán, en Esta Ciudad de México. Med. Prep. Merc. T. 373/2024/001 Cuad. Amp., 1 Acdo., Med. Prep. Merc. T. 373/2024/001, 1 Acdo.

Resinas, Colores y Compuestos, S.A. de C.V., Shabot Saade Abraham y Shabot Pupko Katz Gabriela Fannya vs. Seguros Atlas, S.A. Ord. Merc. T. 155/2020/002 Cuad. Amp. 2, 1 Acdo.

Reyes Mancilla Alberto vs. Adrián Chávez Ramo. Ejec. Merc. T. 664/2024/001 Cuad. Amp., 1 Acdo.

Roberto Cruz Amieva y Jacqueline Cruz Pulido vs. José Víctor Bernardo Arroyo Rojas, Héctor Bernardo Arroyo Hernández, Sandra Luz Arroyo Rojas, Sandra Luz Areli Juárez Arroyo, Iván Rojas Rodríguez, Notario Público Número 20 del Distrito Federal, hoy Ciudad de México Licenciado Luis Felipe del Valle Prieto Ortega, Notario Público Número 9 de la Ciudad de Tula Hidalgo Licenciado Rodolfo Miranda Cid y Ofelia Pelayo Lumbreras. Ord. Civ. T. 123/2023/002, 1 Acdo.

Sarmiento Soler Atala vs. Grupo Editorial Notmusa, S.A. de C.V. (Antecedentes Tocas 288/2023/1 y 288/2023/2). Ord. Civ. T. Ap 1854/2024/003, 1 Acdo.

Silva Prats María Angélica de Los Dolores (su Sucesión), Quién También Utilizaba Los Nombres de Angélica Silva Prats O. María Angélica Silva Prats vs. Homero Antonio González Galindo (Antecedentes Tocas 121/2017/1 Al 121/2017/13). Controv. de Arrendamiento T. Ap 223/2025/014, 1 Acdo.

Smartmaps Limited, Mapas Inteligentes S.A. de C.V. y Alfredo Velázquez Baranda vs. Bonafont S.A. de C.V. Ord. Merc. T. 390/2022/010 Cuad. Amp. III, 1 Acdo.

Vázquez Aguilar Javier vs. Grupo Mexicano de Seguros S.A. de C.V. y Sistema de Transporte Colectivo de la Ciudad de México (Antecedente Toca 739/2024/1). Ord. Civ. T. In 155/2025/001, 1 Acdo.

Villar Caso María de la Paz, su Sucesión vs. José Carlos Zacaula López. Ord. Civ. T. 197/2024/001 Cuad. Amp., 1 Acdo.

NO PUBLICADOS

Corona López María Dolores vs. Ricardo Martínez Santamaría y C. Director General del Registro Público de la Propiedad y de Comercio de la Ciudad de México. Ord. Civ. T. 87/2024/001, 1 Acdo. no Publ. del 26 Mar 2025

Homobono Ramírez Baltazar vs. Hernández Martínez Laura. Controv. de Arrendamiento T. Ap 227/2025/001, 2 Acdos. no Publ. del 26 Mar 2025

Logística Comercial Brigmadi, S.A. de C.V. vs. Petrofac México, S.A. de C.V. Ord. Merc. T. 120/2024/001 Expdllo., 1 Acdo. no Publ. del 26 Mar 2025

Sucesión a Bienes de Tinoco Carrillo Yolanda vs. Catalina Consuelo Gasca Villasana y Antonio Cabrales Garduño. Controv. de Arrendamiento T. 685/2024/001, 1 Acdo. no Publ. del 26 Mar 2025

SENTENCIAS

Hernández Rodríguez Teresa vs. Eduardo Morales Luna, su Sucesión y Margarita López Gatica, su Sucesión. Ord. Civ. T. 430/2024/001 Sent. Pon 2

Juárez Mendoza David vs. González Penagos Daniel Aarón. Ord. Civ. T. Ap 157/2025/001 Sent. Pon 1

Sobrino Martínez María Angie vs. Sumalacarregui Guindi Óscar Javier Amir. Controv. de Arrendamiento T. 708/2024/001 Sent. Pon 2

NO PUBLICADOS

Duarte Cabeza José Luis vs. Fernández Martínez Susana. Ord. Civ. T. In 1952/2024/001 Sent. Pon 2 no Publ. del 26 Mar 2025

LA SECRETARIA DE ACUERDOS
LIC. CLAUDIA ALONDRA ALCÁNTARA ISLAS

QUINTA SALA CIVIL

ACUERDOS DEL 27 DE MARZO DEL 2025

Anguis Gómez Pedro vs. Grupo Mexicano de Seguros, S.A. de C.V. Ord. Civ. T. Ap 347/2024/003, 1 Acdo.

Benavides Valdés Gabriel vs. Carlos Efraín de Jesús Cabal Peniche y Otro. Esp. Hip. T. 695/2023/001 Cuad. Amp., 1 Acdo.

Castell Arredondo Guillermo Octavio vs. Scotiabank Inverlat S.A. Institución de Banca Múltiple, Grupo Financiero Scotiabank Inverlat y Otro. Ord. Merc. T. 2/2022/001 Cuad. Amp., 1 Acdo.

Castro y Pinillos Abogados S.C. vs. Promotora de Casas S.A. P. I. de C.V. y Otros. Ord. Civ. T. 19/2024/001 Cuad. Amp., 1 Acdo.

Celtic International School de México, S. C vs. Banco Actinver S.A., Institución de Banca Múltiple, Grupo Financiero Actinver como Fiduciario del Fideicomiso Irrevocable Número F/1523 y Otro. Ord. Merc. T. 231/2023/002 Expdllo., 1 Acdo.

Chamosa Díaz Teresa Edith vs. Carlos Hesles Martel su Sucesión. Ord. Civ. T. 13/2024/001 Cuad. Amp. I, 1 Acdo.

Credix Gs S.A. de C.V. Sofom E. N. R vs. Samuel Valentín Jiménez Calderón. Vía Aprem. Civ. T. 187/2024/001 Cuad. Amp., 1 Acdo.

Esquivel Sánchez Yolanda y Otros vs. The American British Cowdray Medical Center, I.A.P. y Otros. Ord. Civ. T. 634/2018/026 Expdllo., 1 Acdo.

SOLO CONSULTA
SOLO CONSULTA
SOLO CONSULTA

Estrada Franco Pablo y Otro vs. Península de Yucatan 18, 000 S.A. de C.V. Ord. Civ. T. 417/2024/001 Cuad. Amp., 2 Acdos.
Exhibidora Mexicana Cinepolis, S.A. de C.V. vs. Cdt Desarrollos, S.A. P. I. de C.V. y Otro. Controv. de Arrendamiento T. 214/2023/004 Cuad. Amp. I, 1 Acdo., Controv. de Arrendamiento T. 214/2023/004 Cuad. Amp. II, 1 Acdo.
Flores Camacho su Sucesión. Carlos vs. Orejas Robellada y Otros. Miguel Ángel. Juris. Vol. Civ. T. Ap 162/2025/001 Expdllo., 1 Acdo., Juris. Vol. Civ. T. Ap 162/2025/002 Expdllo., 1 Acdo.
García Nieto su Sucesión. Tita vs. Galindo Conde y Otro José Cristian. Controv. de Arrendamiento T. Ap 193/2025/001, 1 Acdo.
Gómez Mendieta José Horacio vs. García Soto Óscar. Ord. Civ. T. 420/2020/006 Cuad. Amp. I, 1 Acdo.
Guerrero García Elvira vs. Caballero Salgado Rosa Aristea. Ord. Civ. T. 22/2025/001 Cuad. Amp., 1 Acdo.
Inmobiliaria Cigüeña S.A. de C.V. vs. Hospital Medex Roma, S.A. de C.V. Ord. Civ. T. 870/2023/004 Cuad. Amp., 1 Acdo.
Inmobiliaria Inmomex, S.A. de C.V. vs. Veytia Alcántara y Otro. Jorge. Esp. Hip. T. Ap 511/2021/008, 1 Acdo.
Jácome Raygoza. María Luisa vs. María Luisa Raigoza También Conocida como María Luisa Raygosa Báez su Sucesión. Esp. Hip. T. 606/2024/001, 2 Acdos., Esp. Hip. T. 606/2024/002, 2 Acdos.
Justo Lease S.A. P. I., de C.V. vs. Es Blue Propane, S.A. de C.V. y Otros. Ejec. Merc. T. 704/2024/001 Cuad. Amp., 1 Acdo.
López López Isabel vs. Mondragón Olivares Héctor. Ord. Civ. T. 866/2019/005 Cuad. Amp. Doce(12), 1 Acdo.
López Saucedo antes Condesa Financiera, S.A. de C.V. Sofom E. N. R. Financiera, S.A. de C.V., Sofom, E. N. R. Gonzalo vs. Coronado Estudillo Beatriz. Esp. Hip. T. 996/2009/005 Cuad. Amp. Amp. 285/2025-III, 3 Acdos.
López Mondragón Veronika vs. Delgado Peña Rosalba Noelia. Especial Hipotecario T. Ap 374/2025/001 173/2025/01, 1 Acdo.
Morales Valerdi Héctor Fernando vs. Stephany Carina Cervantes Caballero. Ord. Civ. T. 792/2022/003 Cuad. Amp., 1 Acdo.
Ornelas Morales Andrea vs. Clínica Reina Madre y Otro. Ord. Civ. T. Qu 52/2022/016, 1 Acdo., Ord. Civ. T. Qu 52/2022/017, 1 Acdo.
Orozco Peralta José Manuel vs. Carrillo de Peralta Josefina y Otro y Patiño Hernández José Juan. Ord. Civ. T. 743/2024/001 Cuad. Amp., 1 Acdo.
Osornio Vázquez su Sucesión José Antonio vs. Ruíz Velázquez. David Amador. Ord. Civ. T. Ap 194/2025/001, 1 Acdo.
Peña Castañeda y Otros. Rubén vs. Axa Seguros, S.A. de C.V. Ord. Civ. T. In 170/2025/001, 1 Acdo.
Posselt Zorrilla Juana María. Juris. Vol. Civ. T. Qu 195/2025/001, 1 Acdo.
Regalos Nuvo S.A. de C.V. vs. Chavira y de Los Reyes Aracelia Alma. Cnpcyf -Especial de Arrendamiento Oral T. Cc 322/2025/001 147/25/1, 1 Acdo.
Rodríguez Martínez de Ramos Ma. Teresa vs. Mendoza Estrada Miguel Ángel. Controv. de Arrendamiento T. In 171/2025/001, 1 Acdo.
Sámano Ulloa Francisco Javier y Otros vs. Etn Turistar Lujo S.A. de C.V. y Otro. Ord. Civ. T. 401/2016/005 Cuad. Amp., 1 Acdo.
Scotiabank Inverlat, S.A. Institución de Banca Múltiple Grupo Financiero Scotiabank Inverlat vs. Loreto Cansino. Osvaldo Omar. Esp. Hip. T. Ap 61/2021/004, 1 Acdo.
Sofimex Institución de Garantías S.A. vs. Sistemas de Protección Canina Internacional S.A. de C.V. Esp. Fian. T. 509/2020/003 Cuad. Amp., 1 Acdo.
Sánchez Juárez Paola vs. Trujillo Gómez y Otro. Ana Luz. Ord. Civ. T. Ap 146/2025/001, 1 Acdo.
Ureña Velázquez José Asunción vs. Instituto del Fondo Nacional de la Vivienda para los Trabajadores. Ord. Civ. T. Ap 198/2025/001, 1 Acdo.
Velázquez Vázquez Daniel vs. Emilio Aguilar Rodríguez y Otros. Ord. Civ. T. 166/2022/002 Cuad. Amp. I, 1 Acdo.

SENTENCIAS

Banco Santander México, S.A. Institución de Banca Múltiple Grupo Financiero Santander vs. Isomena, S.A. de C.V. y Otro. Prov. Prec. Civ. T. Ap 678/2024/004 Sent. Pon 3
Juárez Acosta y Otro. Héctor Iván vs. Grupo Mexicano de Seguros, S.A. de C.V. Ord. Civ. T. In 104/2024/002 Sent. Pon 3
Mckinsey & Company Inc. México, S. C vs. Grupo Ica, S.A. de C.V. y Otro. Ord. Merc. T. Ap 960/2019/003 Sent. Pon 3
Rosas Cruz María Ivonne vs. Rivas Velázquez su Sucesión y Otro. David. Ord. Civ. T. Ap 574/2017/008 Sent. Pon 3

NO PUBLICADOS

De la Cruz de la Cruz y Otro. Juan vs. Grupo Mexicano de Seguros, S.A. de C.V. Ord. Civ. T. Ap 43/2025/002 Sent. Pon 1 no Publ. del 26 Mar 2025
Gasca Mares Juana vs. Grupo Mexicano de Seguros, S.A. de C.V. Ord. Civ. T. Ap 99/2025/001 Sent. Pon 1 no Publ. del 26 Mar 2025

LA SECRETARIA DE ACUERDOS
LIC. ZAYDA MARINA SALDIERNA SEVILLA

SEXTA SALA CIVIL

ACUERDOS DEL 27 DE MARZO DEL 2025

Alcántara López Buenaventura Ofelia, su Sucesión vs. Cendejas Romero Jesús, su Sucesión. Ord. Civ. T. Ap 470/2025/001, 1 Acdo.
Alfaro Sánchez Jorge y Otro vs. Constructora Profusa, S.A. de C.V. Ord. Civ. T. 436/2014/003 Expdllo., 1 Acdo.
Álvarez Tostado Ornelas Jorge Luis vs. Conductor Tecnología, S.A. S. ; Dock Ltd. antes Coductor Technology Ltd; y Doch Tech Llc. Ord. Merc. T. 1463/2024/005 Cuad. Amp. 1, 2 Acdos.
Banco Nacional de México, S.A. Integrante del Grupo Financiero Banamex vs. Rivera Fosado Julio César y Otra. Esp. Hip. T. 1230/2017/001 Cuad. Amp., 1 Acdo.
Banco Santander (México), S.A. Institución de Banca Múltiple, Grupo Financiero Santander México vs. Fernández Educación, S.A. de C.V., y Otros. Ejec. Merc. T. 107/2021/005 Cuad. Amp., 1 Acdo.
Banco Santander México, S.A. Institución de Banca Múltiple, Grupo Financiero Santander México vs. Desarrollo Inmobiliario su Casa, S.A. de C.V., Merino Sosa Marco Antonio y Merino Sosa Mauricio. Ord. Merc. T. 856/2021/003, 1 Acdo.
Banco Santander México, S.A. Institución de Banca Múltiple, Grupo Financiero Santander México vs. Ponce Rojas Héctor Federico. Esp. Hip. T. 201/2022/002 Cuad. Amp. 1, 2 Acdos.
Barrios Velázquez Elsa Claudia y Otros vs. Centro Médico Dalínde y/o Inter-Hosp, S.A. de C.V. y Otra. Ord. Civ. T. 1509/2019/003 Cuad. Amp., 1 Acdo.
Berd Projeto Investigacao e Engenharia de Pontes, S.A. vs. Mexicana de Presfuerzo, S.A. Especial Mercantil T. Ap 226/2025/001, 1 Acdo.
Bienes Programados, S.A. de C.V. vs. Zubiri Ordóñez Miguel Antonio. Esp. Hip. T. Ap 271/2025/002, 1 Acdo.
Cedillo Corona Mónica vs. Ojeda Larrazolo María Esther, Márquez Molina, su Sucesión Antonio, Hernández Campos Felisa. Ord. Civ. T. 1997/2024/001 Cuad. Amp. 1, 1 Acdo.
Centro de Estudios Cientificos y Clínicos Pharma S.A. de C.V. vs. Industrias Químico-Farmacéuticas Americanas S.A. de C.V. Ord. Civ. T. 730/2024/002 Cuad. Amp. 1, 1 Acdo.
Constructora y Urbanizadora Andromeda, S.A. de C.V. vs. Metrofinanciera, S.A. P. I. de C.V. Sofom, E. N. R. Ord. Merc. T. 1655/2016/002 Cuad. Amp., 1 Acdo.
Desarrolladora Oruo, S.A. de C.V. vs. Artha Controladora Iv, S.A. P. I. de C.V. Prov. Prec. Civ. T. Ap 2024/2024/001, 1 Acdo.
Espinoza Duarte José María y López Angulo Marivel y Espinoza López José Alberto vs. Seguros Inbursa, S.A. Grupo Financiero Inbursa. Ord. Civ. T. Ap 134/2025/002, 1 Acdo.
Espinoza Rabanal Miguel Fernando vs. Grupo Papelero Génova, S.A. de C.V. y Otros. Ord. Civ. T. 253/2022/001 Cuad. Amp., 1 Acdo.
Fianzas y Cauciones Atlas, S.A. vs. Reisco Operadora de Servicios, S.A. de C.V. y Otra. Esp. Fian. T. 525/2024/001 Cuad. Amp. 2, 1 Acdo.
García Pimentel y Asociados, S. C vs. Restaurantes de Marcas Gastronómicas, S.A. P. I. de C.V. Ord. Civ. T. 923/2021/002 Cuad. Amp. 2, 1 Acdo.
Garibay Arellano Víctor en Representación de su Menor Hijo de Identidad Reservada de Iniciales G. C. L. G vs. Secretaria de Salud de la Ciudad de México. Ord. Civ. T. 155/2024/002, 1 Acdo.
Godínez Gutiérrez Jorge Ignacio vs. Fabián Andrés Berdiales y Otra. Controv. de Arrendamiento T. 745/2022/010 Cuad. Amp. 7, 1 Acdo.

SOLO CONSULTA

González Soto y Asociados, S.A. de C.V. vs. Banco Mercantil del Norte, S.A., Institución de Banca Múltiple, Grupo Financiero Banorte, en su Calidad de Institución Fiduciaria. Ord. Civ. T. Ap 466/2025/002, 1 Acdo.

Granados Juárez Rafael Efraín vs. Villafaña Sodreaux Georgina Noemí. Ord. Civ. T. Qu 462/2025/001, 1 Acdo.

Herrera Salazar Omar vs. Instituto de Seguridad y Servicios Sociales de Los Trabajadores Al Servicio del Estado por Conducto del Fondo de la Vivienda del Instituto de Seguridad y Servicios Sociales de Los Trabajadores Al Servicio del Estado Fovissste. Esp. Hip. T. 501/2024/001 Cuad. Amp., 1 Acdo.

HSBC México, S.A., Institución de Banca Múltiple, Grupo Financiero HSBC División Fiduciaria, en su Carácter de Fiduciario en el Fideicomiso Número F/234036 vs. Tapia Flores Víctor Alejandro. Vía Aprem. Civ. T. Ap 471/2025/001, 1 Acdo.

Improlin, S.A. de C.V. vs. Servicio Diabolo, S.A. de C.V. Ord. Civ. T. Ap 347/2025/001, 1 Acdo.

Ing Hipotecaria S.A. de C.V. Sociedad Financiera de Objeto Múltiple E. N. R. hoy Santander Vivienda S.A. de C.V. Sociedad Financiera de Objeto Múltiple Entidad Regulada hoy Banco Monex, S.A., Institución de Banca Múltiple, Monex Grupo Financiero en su Carácter de Fiduciario del Fideicomiso Empresarial Irrevocable de Administración y Garantía F/3443, hoy Kathryn Alice Pascal vs. García Martínez Martha Leticia. Ord. Merc. T. Ap 304/2025/004, 1 Acdo.

Lira Galván Eduardo, su Sucesión vs. Industrias Ferreti, S.A. de C.V. Ord. Civ. T. 622/2023/002, 1 Acdo.

Llanos Salamanca Cirino vs. Lázaro García Rodríguez y Jorge García Bermejo. Ord. Civ. T. 2128/2014 Cuad. Amp. 2, 1 Acdo.

Lujan Medina Julián Humberto vs. Sun Lift, S.A. de C.V. y Otros. Ejec. Merc. T. 300/2023/003 Cuad. Amp., 1 Acdo.

Maldonado Barranco Oswaldo vs. María Teresa Guadalupe Galván del Río También Conocida como María Teresa Galván del Río. Ejec. Merc. T. 700/2021/004 Cuad. Amp. 3, 1 Acdo.

Maldonado Rojo Eduardo vs. Inmobiliaria 9, S.A. P. I. de C.V. y Otra. Ext. Dom. T. 288/2024/001 Cuad. Amp., 1 Acdo.

Mbm Impresora, S.A. de C.V. vs. Grupo Internacional Editorial, S.A. de C.V. y Otros. Esp. Hip. T. 583/2016/002 Cuad. Amp. 1, 1 Acdo.

Mejía Berzunza Marlene en Representación de su Menor Hija de Identidad Resguardad de Iniciales L. M. A vs. Lemus Montoya Ismael. Ord. Civ. T. 748/2020/001 Cuad. Amp., 1 Acdo.

Mercader Financial, S.A. Sofom, E. R vs. Integradora de Transportes del Eje Central, S.A. de C.V. y José Moisés Ventura Guerra. Ejec. Merc. T. 2084/2016/002, 1 Acdo.

Miaz Hernández Daniel vs. Salazar Sánchez Juan Julio. Ord. Civ. T. Ap 204/2025/001, 1 Acdo.

Oro Negro Primus Pte. Ltd. y Otras vs. Kpmg Cárdenas Dosal, S. C. Ord. Merc. T. 1939/2024/010 Cuad. Amp. 1, 1 Acdo.

Pacheco Hernández Diana Elvira vs. Centro de Atención Médica Integral, S.A. de C.V. y Otro. Ord. Merc. T. Ap 61/2022/004 Cuad. Inc. de Recurso de Repos. No. 19, 1 Acdo.

Pérez Macareno Luis Manuel y Otros vs. Kansas City Southern de México, S.A. de C.V. y Otros. Ord. Civ. T. 578/2020/004 Cuad. Amp. 1, 1 Acdo.

Pérez Vega Marco Antonio vs. Pérez Vega José Luis y Otros. Ord. Civ. T. Ap 458/2025/005, 1 Acdo., Ord. Civ. T. Ap 458/2025/006, 1 Acdo.

Ramírez Gutiérrez Samuel y Ruelas Hernández Érika Arminda vs. Grupo Nacional Provincial Sab. Ord. Civ. T. In 1900/2024/001, 1 Acdo.

Ramos Ruelas Arnulfo vs. Gracia Medrano Esparza Oswaldo Álvaro y Otros. Ord. Civ. T. 760/2017 Cuad. Amp. 1, 1 Acdo.

Rodríguez Olivares Eugenio vs. Asociación Mexicana de Cirugía Plástica, Estetica y Reconstructiva, A.C. y Otros. Ord. Civ. T. 28/2024/002 Cuad. Amp., 1 Acdo.

Rodríguez Oropeza Norma vs. Novales Pérez Vicente. Ord. Civ. T. Ap 473/2025/001, 1 Acdo.

Rr Distribución Automotriz, S.A. de C.V. vs. Cibanco, S.A. Institución de Banca Múltiple Actuando como Fiduciario del Fideicomiso Cib/2981. Controv. de Arrendamiento T. 415/2024/001, 1 Acdo.

Ruíz Arias Juana Anita, su Sucesión vs. Grupo Innovación Aduanal, S. C. Ord. Civ. T. Ap 467/2025/002, 1 Acdo.

Sánchez Hernández Mónica María vs. Pérez Rodríguez Héctor. Ord. Civ. T. 438/2025/001 Expdllo., 1 Acdo., Ord. Civ. T. 438/2025/002 Expdllo., 1 Acdo.

Scotiabank Inverlat, Sociedad Anónima, Institución de Banca Múltiple, Grupo Financiero Scotiabank Inverlat vs. Rodríguez Barrera José Víctor y Becker Paz Karine Eugenia. Cnpcyf -Especial Hipotecario Oral T. Qu 345/2025/001, 1 Acdo.

Secretaria de Inclusión y Bienestar Social antes Secretaria de Desarrollo Social vs. Gómez Ríos Silvia y Flores Flores Óscar Guillermo y Álvarez Viveros Jacqueline. T. In 129/2025/001, 1 Acdo.

Servicio Sujuxi, S.A. de C.V. vs. Shell México, S.A. de C.V. Ord. Merc. T. 796/2022/001 Cuad. Amp., 1 Acdo.

Tutto Salud S.A. de C.V. vs. Team Back 11 S.A. de C.V. Ejec. Merc. T. In 344/2025/001, 1 Acdo.

Valencia Gómez Dionicia Socorro vs. Kansas City Southern de México, S.A. de C.V. y Otros. Ord. Civ. T. 277/2021, 2 Acdos.

Villanueva González Jaime Antonio y Otros vs. Sotelo Alcalá Lucia de Lourdes. Ord. Civ. T. 728/2023/001 Cuad. Amp., 1 Acdo.

NO PUBLICADOS

Valencia Gómez Dionicia Socorro vs. Kansas City Southern de México, S.A. de C.V. y Otros. Ord. Civ. T. 277/2021, 1 Acdo. no Publ. del 26 Mar 2025

SENTENCIAS

González Soto y Asociados, S.A. de C.V. y Industrial Prefabricadora, S.A. de C.V. vs. Banco Mercantil del Norte, S.A., Institución de Banca Múltiple, Grupo Financiero Banorte, en su Calidad de Inst. Fiduciaria antes Banco Interacciones, S.A., Inst. de Banca Múltiple, Gpo. Financiero Interacciones Fiduciario del Fideicomiso Chg Meridian y Chg Meridian México, S.A. P. I. de C.V. Juris. Vol. Civ. T. Ap 285/2025/001 Sent. Pon 3

Gustavo Servín Orozco vs. Emilia Caratachea de la Paz su Sucesión Emilia Caratachea También Conocida como y Montes de Oca Caratachea y Socorro. Ord. Civ. T. Ap 1907/2024/001 Sent. Pon 2

Gómez Gorostizaga Horacio vs. Fernández Morales María Leticia. Ord. Civ. T. Ap 8/2025/003 Sent. Pon 2

López Hernández Santiago vs. Qualitas Compañía de Seguros, S.A. de C.V. y Grupo Nacional Provincial, S.A. B. Ord. Civ. T. In 67/2025/001 Sent. Pon 2

Núñez Herrera Érika Dinai vs. Operadoras en Servicios Comerciales S.A. de C.V. Ord. Merc. T. Ap 288/2025/001 Sent. Pon 2

Pacheco Hernández Diana Elvira vs. Centro de Atención Médica Integral Sociedad Anónima de Capital Variable y Samuel Roberto Sánchez Lazard. Ord. Merc. T. Ap 61/2022/018 Cuad. Sent. Pon 3

Scotiabank Inverlat Sociedad Anónima Institución de Banca Múltiple Grupo Financiero Scotiabank Inverlat vs. Alternativa 19 del Sur, S.A. de C.V., So. F. O. M. E. N. R. y más Alternativa Chiapas, S.A. de C.V. Esp. Hip. T. Ap 286/2025/001 Sent. Pon 1

EL SECRETARIO DE ACUERDOS
LIC. ESTEBAN MISAEL SALINAS RAMÍREZ

SÉPTIMA SALA CIVIL

ACUERDOS DEL 27 DE MARZO DEL 2025

Altamirano Medina Leoncio vs. Altamirano Medina Sofía y Hernández Cruz Octavio y Hernández Altamirano Octavio y García Barrena Antonia. Ord. Civ. T. 1995/2024/001 Cuad. Amp., 4 Acdos.

Asociación Mexicana de Mujeres Jefas de Empresa A.C. y Garza González Sonia María y Monsivais Guajardo María Esther y Garza González Ofelia del Pilar vs. Hernández Hernández Rosa María y Cisneros Morales Sonia del Carmen y Vega Pérez Héctor Francisco y Pérez Villalobos Blanca Estela y Ibarra Ávalos Alia Lorena y Pacheco Cortez Perla Edith y Morteo Guzmán María Josefina y Taracena Sosa Martha Aurora y Pacheco Cortez Yolanda del Rocío y Salinas Ruíz Bertha Laura y García Cazares Lorena. Ord. Civ. T. Ap 481/2025/002, 1 Acdo.

Ávila Baltazar Juan vs. González Morales Juan David. Ejec. Merc. T. 1697/2023 Cuad. Amp., 1 Acdo.

Bienes Raíces Tepepan, S.A. de C.V. vs. Imanela 1929, S.A. de C.V. y Tiendas Chedraui, S.A. de C.V. Controv. de Arrendamiento T. Ap 1623/2024/007, 1 Acdo., Controv. de Arrendamiento T. Ap 1623/2024/006, 1 Acdo., Controv. de Arrendamiento T. Ap 1623/2024/005, 1 Acdo., Controv. de Arrendamiento T. Ap 1623/2024/004, 1 Acdo., Controv. de Arrendamiento T. Ap

SOLO CONSULTA
SOLO CONSULTA
SOLO CONSULTA

1623/2024/003, 1 Acdo., Controv. de Arrendamiento T. Ap 1623/2024/002, 1 Acdo., Controv. de Arrendamiento T. Ap 1623/2024/008, 1 Acdo.

Campos Gálvez Leonardo su Sucesión vs. Campos Gálvez José Luis. Ejec. Merc. T. 379/2012/004 Cuad. Amp. II, 1 Acdo.

Cerdán Trujillo Vda. de Armada María de Jesús su Sucesión Quién También Acostumbra Usar Los Nombres de María Cerdán de Armada, María Cerdán Trujillo Vda. de Armada su Sucesión vs. Macías Duenes Jesús y Otro. Ord. Civ. T. 321/2021/002, 1 Acdo., Ord. Civ. T. 220/2022/003, 1 Acdo.

Ci Banco, S.A., Institución de Banca Múltiple (Antes The Bank Of New York Mellon, S.A. Institución de Banca Múltiple) en su Carácter de Fiduciario del Fideicomiso Número F/00854 vs. Barragán Sandoval Jorge Luis y Apaez Cuanalo Trinidad Cecilia. Controv. de Arrendamiento T. Ap 447/2025/001, 1 Acdo.

Comerlat, S.A. de C.V. vs. Biotronik Se Co Kg Biotronik Comercial Médica Ltda, Vensi Ventajas en Servicios Integrales, S.A. P. I. de C.V. y Otros. Ord. Merc. T. 301/2022, 1 Acdo.

Cortés Castro Odilón vs. Vlastimila Zuklin Stangel También Conocida como Vlastimila Zuklin Stangel Vda. de Otahal Velesik, su Sucesión. Ord. Civ. T. Ap 453/2025/005, 1 Acdo., Ord. Civ. T. Ap 453/2025/007, 1 Acdo., Ord. Civ. T. Ap 453/2025/006, 1 Acdo.

Cruz Alba Genaro vs. Javier Meneses Fernández. Controv. de Arrendamiento T. 1579/2024/001, 1 Acdo.

Cruz San Agustín Elda vs. Méndez Guerrero Alfredo Martín y Pérez Vilchis Agustín. Controv. de Arrendamiento T. Ap 1875/2024/001, 1 Acdo.

Di + C Arquitectos, Sociedad Anónima de Capital Variable vs. Palacios Noyola Fulgencio y Granados Galicia Gloria Erendira. Esp. Hip. T. Ap 75/2025/011, 1 Acdo.

García Jiménez Arturo vs. Aguilera Ramírez Érika. Ord. Civ. T. 508/2024 Cuad. Amp., 1 Acdo.

Garrido Cruz Queren vs. Grupo Financiero Inbursa S.A. de C.V. Ord. Civ. T. In 425/2025/001, 2 Acdos.

Hernández Rico Javier vs. Hernández Rico David y Hernández Rico Víctor Manuel y Hernández Rico María Alicia. Ord. Civ. T. Ap 255/2025/003, 1 Acdo.

Iglesia Mexicana del Evangelio de Cristo Pentecostes Asociación Religiosa vs. Raquel Tejeda Grimaldo y José Leopoldo García Santillán. Ord. Civ. T. 1388/2022/003 Cuad. Amp., 1 Acdo.

Ion Financiera, S.A. P. I. de C.V. Sofom E. R vs. Jesús Ernesto Merino del Toral. Esp. Hip. T. 1226/2024, 1 Acdo.

López Zamora Elvia vs. Ángel Zamora Gutiérrez su Sucesión. Ord. Civ. T. 801/2024/001 Expdllo., 1 Acdo.

Money Holding, S.A. P. I. de C.V. Sofom E. N. R vs. Grupo Rivera, S.A. de C.V. y Otros. Ejec. Merc. T. 610/2022/003 Cuad. Amp. III, 1 Acdo.

Muñoz Aguilar María Teresa Loida vs. Instituto Tecnológico Upase, S.A. de C.V. y Otros. Controv. de Arrendamiento T. 1322/2017 Cuad. Amp. V, 1 Acdo.

Pérez Bautista María de Lourdes vs. Ruíz Pedro Lorenzo José y Luna Perea Martha. Ord. Civ. T. Ap 384/2025/001, 1 Acdo.

Ramírez de Arellano Álvarez Juan Luis vs. Institución Educativa Queen Victoria, S. C. Ord. Civ. T. 1350/2022, 1 Acdo.

Revolvencia y Liquidez Garantizada, S.A. de C.V. vs. Piña Chacón Miguel Ángel y Chacón Vázquez Rosa María y Piña Cruz Gabriel. Esp. Hip. T. Ap 1998/2024/001, 1 Acdo.

Sánchez Conde Ricci Juan Fernando su Sucesión vs. Pasaje Santa Fe S.A. de C.V. Ord. Civ. T. Ap 1657/2024/001, 1 Acdo.

Vélez Carvajal Antonio vs. Escudero Maya Elpidia y C Director del Registro Público de la Propiedad y del Comercio de la Ciudad de México. Ord. Civ. T. 262/2024 Cuad. Amp. I, 1 Acdo.

Villagómez Blancas Secibel, Arenas Chávez Maricela y Torres Morales Marisol vs. Emilia Guillermina García, Sergio Flores Ramos, Aldo Apolo López Segovia, Valentín Héctor López Segovia, Adrián Gerardo Rojas. Ord. Civ. T. 1488/2023 Cuad. Amp. III, 1 Acdo., Ord. Civ. T. 1488/2023 Cuad. Amp. Iv, 1 Acdo., Ord. Civ. T. 1488/2023 Cuad. Amp. V, 1 Acdo.

MAL PUBLICADOS

HSBC México, S.A., Institución de Banca Múltiple Grupo Financiero HSBC vs. Comercializadora el Turulo, S.A. de C.V., José Francisco Cigarroa Arias y Lina Isadora Blanquer Amado. Esp. Hip. T. 1962/2024/011 Cuad. Amp., 2 Acdos.

NO PUBLICADOS

Coronado Fritz Ingrid y Otro vs. Grupo Editorial Notmusa, S.A. de C.V. Ord. Civ. T. 1018/2017 Cuad. Amp. V, 1 Acdo. no Publ. del 25 Mar 2025

Sánchez de Teresa Francisco Javier vs. Juárez José María Elena. Cnpcyf -Medios Preparatorios a Juic. Especial de Arrendamiento Oral T. Ap 333/2025/001, 1 Acdo. no Publ. del 12 Mar 2025

SENTENCIAS

Baltazar Escobar Paula vs. Seguros BBVA S.A. de C.V. Ord. Merc. T. Ap 348/2025/001 Sent. Pon 1

Cruz Alba Genaro vs. Javier Meneses Fernández. Controv. de Arrendamiento T. 1579/2024/002 Sent. Pon 3, Controv. de Arrendamiento T. 1579/2024/003 Sent. Pon 3

Huerta Hernández Angélica vs. Grupo Inmobiliario Snail, S.A. de C.V. y Flores Castro Cuitlahuac y Flores Castro Victoria. Ejec. Merc. T. Ap 56/2025/004 Sent. Pon 2

Huerta Hernández Angélica vs. Grupo Inmobiliario Snail S.A. de C.V. y Flores Castro Cuitlahuac y Flores Castro Victoria. Ejec. Merc. T. Ap 56/2025/003 Sent. Pon 2

Serrano Jiménez Antonio vs. Laura Serrano Jiménez. Ord. Civ. T. Ap 129/2025/003 Sent. Pon 1

NO PUBLICADOS

Salazar Ramírez Zulema vs. Ismael Bujdud Sarmiento. Esp. Hip. T. Ap 170/2025/021 Sent. Pon 2 no Publ. del 21 Mar 2025, Esp. Hip. T. Ap 170/2025/022 Sent. Pon 2 no Publ. del 21 Mar 2025

EL SECRETARIO DE ACUERDOS
LIC. JONATHAN MOISÉS ORTIZ RAMÍREZ

OCTAVA SALA CIVIL

ACUERDOS DEL 27 DE MARZO DEL 2025

Alcántara Monroy Aurelia su Sucesión vs. Braulio Ricardo Mendoza Saavedra, Berenice Coronel Villada. Ord. Civ. T. 1434/2024, 1 Acdo.

Banco Azteca, S.A. Institución de Banca Múltiple y Grupo Elektra S.A. B. de C.V. vs. Alejandra Palacios Prieto. Ord. Civ. T. 1028/2024, 1 Acdo.

Banco Santander México Sa Institución de Banca Múltiple Grupo Financiero Santander México vs. Operadora Lob S.A. de Cv, Inmobiliaria Lob Sapi de Cv, Intangibles Lob S de R.L. de Cv, Inmobiliaria Jasa S.A. de Cv, Jaime Agnesi Borrego, Natalia Agnesi Borrego, Bertha Elena Borrego Hinojosa Hernández, Ulrike Méyer. Ejec. Merc. T. 307/2023, 1 Acdo.

Calvillo Zamudio Rosa María vs. Iván Pérez Ramírez. Ord. Civ. T. 1296/2023, 1 Acdo.

Cano Anaya Mariana Tazlin, su Sucesión y Anaya Escalera Ana María y Cano Rodríguez Alfredo y Cano Anaya Jorge Eduardo vs. Grupo Nacional Provincial Sab y Qualitas Compañía de Seguros S.A. de C.V. Ord. Civ. T. Ap 1499/2024, 1 Acdo.

Carsama, S.A. de C.V. vs. Facundo Márquez Cruz, su Sucesión, por Conducto de Quien Legalmente la Represente; y Facundo Joaquín Márquez Rocha, Hilario Márquez Rocha, Jorge Edgar Márquez Torres en Carácter de Vendedores y en Representación de la Sucesión de Lucía Rocha Espínola. Ord. Civ. T. Ap 309/2025/001, 1 Acdo.

Cibanco Sociedad Anónima Institución de Banca Múltiple vs. Fonseca Pérez Roel Arturo. Esp. Hip. T. Ap 375/2025/001, 1 Acdo.

Cisneros Guiono Lydia Esther vs. Norma Angélica Medrano Yáñez. Ord. Civ. T. 1154/2024, 1 Acdo.

Contreras de Luna Rosa María, Quien También Responde Al Nombre de Rosa María Contreras Ríos vs. Arturo G. Braniff Quien También Responde Al Nombre de Arturo Braniff Bermejillo, su Sucesión. Ord. Civ. T. 1376/2023, 1 Acdo.

Credix, Gs, S.A. de C.V. Sofom E. N. R vs. Landucci Lerdo de Tejada Marco. Ord. Civ. T. Ap 1580/2024, 1 Acdo.

Daimler Financial Services, Sociedad Anónima de Capital Variable, Sociedad Financiera de Objeto Múltiple, Entidad Regulada vs. Autobuses Modernos de Acapulco, Sociedad Anónima de Capital Variable y Juan José Francisco Rodríguez Otero. Ejec. Merc. T. Ap 390/2025/001, 1 Acdo.

SOLO CONSULTA

De la Cruz Huerta Consuelo, su Sucesión vs. Ricardo Celis Gutiérrez, María Yolanda Celis Gutiérrez, Ricardo Celis Díaz su Suc. y Marvirent, S.A. de C.V., y Alejandro Celis Gutiérrez. Ord. Civ. T. 861/2023, 1 Acdo.

Dolengevich Segal Hilda vs. Del Valle Fuentes Mónica. Controv. de Arrendamiento T. Ap 220/2025/001, 1 Acdo., Controv. de Arrendamiento T. Ap 220/2025/002, 1 Acdo.

Flores Cervantes Hugo Eric vs. Nassi Misrahi León. Ejecutivo Mercantil Oral T. In 364/2025/001, 1 Acdo.

Gadsden Carrasco Mario vs. Inmobiliaria Montaña del Cabo S.A. de C.V. y Gabriel Gadsen Carrasco y Luis Tomás Sánchez Carrión y Jorge Isaac Gastelúm Miranda y María Teresa Llantada Voigt y Alfonso Pasapera Mora, Mauricio Zarza Cerecer, Bruno Gastélum Glender, María Fernanda Alvarado Villazón, Atzhiri Guadalupe Pozos Santamaría, Yanet Sandoval Carrillo y Olegario Amarillas Aispuro. Ord. Merc. T. In 28/2025/001, 1 Acdo.

García Arias Gustavo vs. Cortés Pérez Jesus. Vía Aprem. Civ. T. Ap 93/2025/007, 1 Acdo., Vía Aprem. Civ. T. Ap 93/2025/008, 1 Acdo.

García Vidal Gabriela, en Representación de la Niña C. C. R. G vs. Consuelo Robles Cortés y Director del Registro Público de la Propiedad y de Comercio de la Ciudad de México. Ord. Civ. T. 1110/2024, 1 Acdo.

Gignet, Inc. y Telepuente, Llc y Patrick Mooney Edward vs. Banco Nacional de México, S.A., Integrante del Grupo Financiero Banamex, División Fiduciaria, como Fiduciario del Fideicomiso Irrevocable F/17937-8 y Banco Invex, S.A. Institución de Banca Múltiple, Invex Grupo Financiero, como Fiduciario del Fideicomiso Irrevocable de Garantía y Fuente de Pago Con Derechos de Reversión y Readquisión Número 3582 y y el Registro Único de Garantías Mobiliaria. Prov. Prec. Merc. T. Ap 184/2025/001, 1 Acdo.

Gómez Álamo Marco Antonio vs. Desarrollos Capitalizables Sociedad Anónima de Capital Variable. Esp. Hip. T. 471/2023/001 Expdllo., 1 Acdo.

Grupo Varsovia, Sociedad Anónima de Capital Variable vs. Tribunal Superior de Justicia de la Ciudad de México, Oficial Mayor del Tribunal Superior de Justicia de la Ciudad de México, Consejo de la Judicatura de la Ciudad de México y Secretaría de Administración y Finanzas de la Ciudad de México. Ord. Civ. T. 574/2024, 2 Acdos.

HSBC México, S.A. I. B. M., Grupo Financiero HSBC, División Fiduciaria en su Carácter de Fiduciario en el Fideicomiso Irrevocable de Administración, Fuente de Pago y Garantía, Identificado Con el Número F/258024 vs. María de la Paz Saavedra Lezama y Pablo Tlamaxco Chino. Esp. Hip. T. 854/2024, 1 Acdo.

HSBC México, S.A. Institución de Banca Múltiple, Grupo Financiero HSBC vs. Mosri Upton Raúl. Esp. Hip. T. Ap 1558/2024, 1 Acdo.

Inmobiliaria Miramar, S.A. vs. Banco Nacional de México, S.A., Integrante del Grupo Financiero Banamex. Ord. Merc. T. 873/2023, 1 Acdo.

Inmuebles Pridi S.A. de C.V. vs. Salvador Rodríguez Rodríguez y Felipe Erasmo Rodríguez Torres Quien También Se Ostenta como Félix Erasmo Rodríguez Torres vs. Juana Torres Rivera. Ord. Civ. T. 589/2023, 1 Acdo.

Jaime Carpenter Basallo, su Sucesión vs. Asociación Franco Mexicana Suiza y Belga de Beneficencia, Institución de Asistencia Privada. Ord. Civ. T. Ap 339/2025/002, 1 Acdo.

Luna García María Socorro su Sucesión vs. Ladislao Olvera Lara. Ord. Civ. T. 1118/2024, 1 Acdo.

Meza Hernández Diego Edgar vs. Margarita Sandoval Torres su Sucesión y Francisco Reyes Reséndiz su Sucesión, Ambos por Conducto de su Albacea Felipe Reyes Sandoval. Ord. Civ. T. Ap 1544/2024, 1 Acdo.

Miralha Uribe Cristoffer Ricardo vs. Inmobiliaria Licar, S.A. de C.V. Ord. Civ. T. 154/2024, 1 Acdo.

Morales Castro Pedro Claudio y Morales Castro Yolanda vs. Castro Ramírez Ana María y C. Director del Registro Público de la Propiedad y del Comercio de la Ciudad de México. Ord. Civ. T. 954/2023, 1 Acdo.

Mosco Morales Amador su Sucesión vs. María Hilaria Santiago y/o María Candelario Santiago y Adriana Candelario Márquez. Ord. Civ. T. 233/2024, 1 Acdo.

Orozco Guízar Raúl Mauricio y Adriana Fernández Martínez Ferretis vs. Castillo Pliego María Fernanda y Alberto Ocejo Ortueta Quien Acostumbra Usar el Nombre de Alberto Ocejo de Ortueta. Esp. Hip. T. Ap 440/2025/004, 1 Acdo.

Pérez Olmos María del Pilar vs. Gatica Mercado María del Pilar y Zubiaur Gomar Fermín M y Quien También Se Hace Llamar Fermín Zubiaur Gomar y Durán Vallejo Francisco Guillermo. Ord. Civ. T. Ap 1569/2024, 2 Acdos.

Ramírez Valtierra Ramón y García Ríos Rocío, por su Propio Derecho y en Representación del Niño D. R. G. y Norman Ramírez Meléndez por su Propio Derecho vs. Rcd Resorts, S.A. de C.V., Empresa Operadora de Hard Rock Hotel Riviera Maya y Grupo Mexicano de Seguros, S.A. de C.V. Ord. Civ. T. 1250/2024, 1 Acdo.

Recuperfin Comercial Sociedad de Responsabilidad Limitada de Capital Variable vs. Ortega Villa Aarón. Esp. Hip. T. Ap 65/2025/001, 1 Acdo.

Scotiabank Inverlat, Sociedad Anónima, Institución de Banca Múltiple, Grupo Financiero Scotiabank Inverlat vs. Arnaud García Rodrigo. Esp. Hip. T. Ap 413/2025/001, 1 Acdo.

Tfp International, Inc. vs. Consorcio Corporativo de Construcción en México, Sociedad Anónima de Capital Variable y Álvarez Fonseca Andrés Ricardo. Oral Merc. T. Ap 306/2025/001, 1 Acdo.

Torres Saldaña Andrés vs. Feregso, S.A. de C.V. y Alfaro Méndez Carlos Alberto. Ejec. Merc. T. Ap 223/2025/001, 1 Acdo.

Trinidad Flores Alejandro y Trinidad Flores Mónica Itzel y Trinidad Flores Liliana y Trinidad Herrera Alejandro, su Sucesión vs. Grupo Herradura Occidente, S.A. de C.V. y Grupo Herradura Occidente Coordinadora S.A. de C.V. y Autotransportes Herradura de Plata, S.A. de C.V. y Grupo Herradura Occidente Coordinadora S.A. P. I. de C.V. y Deutsche Bank, S.A. Institución de Banca Múltiple, División Fiduciaria como Fiduciario del Fideicomiso Irrevocable de Emisión Número F/1791. Ord. Civ. T. Ap 444/2025/013, 1 Acdo.

Vensi Ventajas en Servicios Integrales, S.A. P. I. de C.V. vs. Gómez Ramírez Enrique. Controv. de Arrendamiento T. Ap 1859/2024/002, 1 Acdo.

Villarreal Gil Raúl Fernando, su Sucesión vs. Ortiz Varela José Ramiro René y Bermúdez Sánchez María de Los Ángeles. Ord. Civ. T. Ap 21/2025/001, 1 Acdo.

SENTENCIAS

BBVA Bancomer, S.A., Institución de Banca Múltiple, Grupo Financiero BBVA Bancomer vs. Márquez Camacho Gerardo. Esp. Hip. T. Ap 1550/2024 Sent. Pon 3, Esp. Hip. T. Ap 1550/2024/001 Sent. Pon 3

Curiel Alamilla Gonzalo vs. Leaños Gilabert Rogelio Urzo. Controv. de Arrendamiento T. Ap 145/2025/001 Sent. Pon 3

Lazcano Mejía Verónica vs. Sara Espadas Mejía, Quien También Se Hacía Llamar Sara Espadas de Rodríguez, su Sucesión y Director del Registro Público de la Propiedad y de Comercio de la Ciudad de México. Ord. Civ. T. Ap 179/2025/001 Sent. Pon 2

Villarreal Cabrero Jéssica vs. Sánchez Vilchis Natividad Elsa. Ejec. Merc. T. 896/2022 Sent. Pon 2

LA SECRETARIA DE ACUERDOS
LIC. ROSA MARÍA MONTALVO MONTERO

NOVENA SALA CIVIL

ACUERDOS DEL 27 DE MARZO DEL 2025

Aguilar Galicia José Alfredo su Sucesión, Nidia Maricela, Mauricia, Adriana y María del Carmen todas de Apellidos Aguilar Calderón, Elba Maricela Calderón Pantoja y Ramón Velasco Carranza vs. Transportes Queretanos, S.A. de C.V., Guillermo Carlos Hernández Ortiz y Seguros Atlas S.A. Ord. Civ. T. Ap 1887/2024/008, 1 Acdo.

Alvarado Garduño Trinidad su Sucesión vs. María de la Luz Rojas Piñon, Francisco Javier Rojas Piñon, Julieta Caballero Muñoz, También Conocida como Julieta Caballero Laguna y Jacqueline Campos Caballero. Ord. Civ. T. Ap 1998/2024/010, 1 Acdo.

Banca Mifel Sa Institución de Banca Múltiple Grupo Financiero Mifel en su Carácter de Fiduciario en el Fideicomiso de Administración Número 800/2007 vs. Portiga S.A. de C.V. y Ramos Miranda Aarón Josué y Portilla Báez María Gabriela y Ortiz Portilla María Gabriela. Controv. de Arrendamiento T. 726/2024 Cuad. Amp. Al 2, 1 Acdo.

Banco Mercantil del Norte S.A. Institución de Banca Múltiple Grupo Financiero Banorte, División Fiduciaria en el Fideicomiso F/10428 vs. Constructora Zablah S.A. de C.V. y Zablah Larrañaga Víctor Eduardo. Ejec. Gar. Prenda Jud. Merc. T. In 471/2025/002, 2 Acdos.

SOLO CONSULTA

Bernardo Ramón Antonio Pérez Collado vs. Juan Manuel Barajas Rivera. Controv. de Arrendamiento T. 566/2024 Cuad. Amp., 1 Acdo.

Castrillón Moya María Teresa vs. Fingerfoodexperts S.A. de C.V. Controv. de Arrendamiento T. Ap 245/2025/001, 1 Acdo.

Centro Cultural el Plaza S.A. de C.V. vs. Operadora de Centro de Espectáculos S.A. de C.V. Controv. de Arrendamiento T. 514/2022 Cuad. Amp. y 1, 1 Acdo.

Chávez Ramírez Roberto vs. Algcot y Asociados S.A. de C.V. Ord. Merc. T. 214/2021/004 Cuad. Amp., 1 Acdo.

Colombin Bel, S.A. de C.V. vs. Sistemas y Control de Bienes S. de R. L. de C.V. y José Chattaj Daniel. Ejecutivo Mercantil Oral T. 319/2024, 1 Acdo.

Compañía de Seguros de Créditos Comerciales S.A. de C.V. Mapfre Crediseguro (antes Crediseguro Sa) vs. Fragoso Díaz Javier Raymundo y Fragoso Córdova Claudia y Fragoso Córdova Ismael. Ord. Civ. T. 355/2024 Cuad. Amp., 1 Acdo.

Cueto Cañizo María Celsa vs. Operadora de Hospitales Ángeles S.A. de C.V. y Santamaría Linares Eric Alejandro. Ord. Civ. T. 117/2023/002 Cuad. Amp., 3 y 4, 1 Acdo., Ord. Civ. T. 117/2023/002 Cuad. Amp., 3 y 4, 2 Acdos.

Danemed Soluciones Médicas Sociedad Anónima de Capital Variable vs. Ximena Romero Rodríguez. Oral Merc. T. 557/2024 Cuad. Amp., 1 Acdo.

Del Río Cañedo Georgina vs. Luz Carol Guerrero Medina y Moon Yunho y Bestmoon Jn Sociedad Anónima de Capital Variable. Controv. de Arrendamiento T. 484/2022/003 Cuad. Amp. y 4, 1 Acdo.

Díaz Legorreta Esmeralda por su Propio Derecho y en Representación de Sus Menores Hijos M. de J., L. J. y L. E. todos de Apellidos R. D vs. Grupo Mexicano Deseguros, S.A. de C.V. Ord. Civ. T. 709/2024, 1 Acdo.

Fernández Solari Marta Susana vs. Esteban Said Náder vs. Directora del Instituto de Verificación Administrativa de la Ciudad de México. Ord. Merc. T. 668/2018, 1 Acdo.

Flores Flores Juan Pablo vs. Calderón Ramos Armando, Flores Ramos Juana Margarita de la Salud, Flores Ramos Enriqueta y Flores Ramos Ernesto. Ord. Civ. T. 665/2024 Expdllo., 1 Acdo.

Frías Ponce Javier y Gutiérrez Canedo Cora Patricia vs. Grupo Mexicano de Seguros S.A. de C.V. Ord. Civ. T. Ap 162/2025/004, 1 Acdo.

García García Amelia vs. Cooperativa de Consumo del Sindicato Mexicano de Electricistas S. C. L. y C. Director del Registro Público de la Propiedad y del Comercio del Distrito Federal. Ord. Civ. T. Ap 1939/2024/001, 1 Acdo.

Grupo Jorma y Asociados, S. C vs. Trejo Guerrero María Elena y Ati Inmuebles, S.A. de C.V. Oral Merc. T. Cc 333/2025/001, 1 Acdo.

Guevara Alvídrez Elizbeth por Derecho Propio y en Representación de Sus Menores Hijos V. O. G y G. O. G vs. Grupo Mexicano de Seguros, S.A. de C.V. Ord. Civ. T. 629/2024, 1 Acdo., Ord. Civ. T. 629/2024/001, 1 Acdo., Ord. Civ. T. In 629/2024/003, 1 Acdo.

HSBC México Sa Institución de Banca Múltiple Grupo Financiero HSBC División Fiduciaria Única vs. José Luis Muñiz Soler y Licenciado Salvador Ximenéz Esparza Notario Público 126 del Estado de México y Enriqueta Solórzano Robles y/o También Conocida como Enriqueta Solórzano de Castillo y Geo Edificaciones, S.A. de C.V. Ord. Civ. T. 371/2024 Cuad. Amp., 2 Acdos.

HSBC México Sociedad Anónima Institución de Banca Múltiple, Grupo Financiero HSBC vs. Calderón Almanza Alejandro Rafael. Esp. Hip. T. 116 /2025/004 Cuad. Amp., 2 Acdos.

Industria e Inmobiliaria Mexicana S.A. de C.V. vs. Logiflekk S.A. de C.V. Controv. de Arrendamiento T. 760/2024 Cuad. Amp., 2 Acdos.

Julio Sedeño Cerda e Inmobiliaria Erta, Sociedad Anónima de Capital Variable vs. Juan José Sedeño Puig y Juan José Sedeño Olvera. Ord. Merc. T. 695/2023/001 Cuad. Amp. 1 y 2, 1 Acdo.

Julio Sedeño Cerda y Julio Sedeño Puig vs. Juan José Sedeño Olvera y Juan José Sedeño Puig y S2g Inmobiliaria, Sociedad Anónima de Capital Variable y Mauricio Orozco González. Ord. Merc. T. 416/2024 Cuad. Amp. 4, 2 Acdos.

Junta para el Cuidado de Las Instituciones de Asistencia Privada para el Estado Libre y Soberano de Puebla y Junta de Asistencia Privada del Estado de Puebla vs. Fundación Mary Street Jenkins, Institución de Beneficencia Privada y Otros. Ord. Civ. T. Ap 1999/2024/004, 1 Acdo.

LIC. HÉCTOR MANUEL CÁRDENAS VILLAREAL, NOTARIO PÚBLICO NÚMERO 201 DE LA CIUADAD DE MÉXICO. ESP. HIP. T. AP 404/2021/001, 1 ACDO.

Macip Sahagún Laura Roxana vs. Cantú Villarreal Jorge y/o Villareal, Notario Público Setenta y Uno de la hoy Ciudad de México, Notario Público Número Diez de la hoy Ciudad de México y Director del Registro Público de la Propiedad y del Comercio de la Ciudad de México. Ord. Civ. T. 671/2024, 2 Acdos.

Nacional Financiera, S.N.C., en su Carácter de Fiduciaria del Fideicomiso Denominado Fondo Nacional de Fomento Al Turismo (Fonatur) vs. Colegio Britanico del Caribe. Ord. Merc. T. 445/2017, 1 Acdo.

Operadora Mexicana de Arrendamiento, S.A. de C.V. vs. Labariega Ramírez Pedro su Sucesión. Ord. Civ. T. 279/2024, 1 Acdo.

Peralta Villagrán María Concepción y Ruíz Peralta Pamela Esmeralda vs. Grupo Mexicano de Seguros S.A. de C.V. Ord. Civ. T. In 72/2025/001, 1 Acdo.

Peralta Villagrán María Concepción y Ruíz Peralta Pamela Esmeralda vs. Grupo Mexicano de Seguros, S.A. de C.V. Ord. Civ. T. 123/2024, 1 Acdo., Ord. Civ. T. 123/2024/002, 1 Acdo., Ord. Civ. T. 123/2024/003, 1 Acdo., Ord. Civ. T. 123/2024/001, 1 Acdo.

Pérez Zincer Fernando vs. Said Náder Esteban. Ord. Civ. T. 890/2018/001, 1 Acdo.

Piñon Doniz María Engracia del Rocío vs. Cortés Miranda Silvia vs. Aguilar de la Cruz Olga Lilia. Controv. de Arrendamiento T. Ap 1731/2024/007, 1 Acdo.

Puentes Rivera Mayra vs. Tecnología Sistemas y Aplicaciones S.A. de C.V. Ord. Civ. T. Ap 73/2025/024, 1 Acdo.

Quiroz Mateos José Luis vs. Angélica Elizabeth Cosío Prior. Controv. de Arrendamiento T. 303/2016/003 Cuad. Amp., 1 Acdo.

Rangel Leyva Esperanza y Terrenos Morales Julio su Sucesión vs. Terrenos Rangel Julio. Ord. Civ. T. 489/2024 Cuad. Amp., 1 Acdo.

Rodríguez Solares Jorge vs. Rodríguez Solares Carlos y Cedillo Rodríguez Gerardo. Ord. Civ. T. 3/2025/001 Cuad. Amp., 1 Acdo.

Romero Mendoza Amalia Isabel, Juan Miguel Vidal Romero y Sandra Isabel Vidal Romero vs. Ángel Francisco Chávez Paredes y Hdi Seguros S.A. de C.V. Ord. Civ. T. Ap 395/2025/001, 1 Acdo., Ord. Civ. T. Ap 395/2025/002, 1 Acdo.

San Sebastián Vigil Ana Laura vs. The American Britsh Cowdray Medical Center Iap Quien También Es Conocida Bajo el Nombre Comercial de Hospital Abc. Ord. Civ. T. 676/2024 Cuad. Amp., 1 Acdo.

Sánchez Velázquez Pánfilo su Sucesión vs. María Cecilia Rafael Martínez. Ord. Civ. T. 481/2024 Cuad. Amp., 1 Acdo.

Serrano López Francisco, Serrano López Gabriela, Serrano López Jesús y Serrano López Dulce María vs. Serrano López María Esther. Ord. Civ. T. 514/2024 Cuad. Amp., 1 Acdo.

Serrano Vargas Winston Mauricio su Sucesión vs. Solís Ledezma María de Jesús Jacaranda. Ord. Civ. T. Qu 1955/2024/001, 1 Acdo.

Serrato Rodríguez Isis Carolina vs. Seguros Inbursa Sa Grupo Financiero Inbursa. Ord. Civ. T. Ap 20/2025/002, 1 Acdo., Ord. Civ. T. Ap 20/2025/003, 1 Acdo.

Sixsigma Networks México, S.A. de C.V. vs. Maza García Luis y Rosengaus Leizgold Sergio y leg Abogados, S. C. Vacio T. 760/2024 Expedientillo., 1 Acdo.

Sociedad Financiera Agropecuaria, Sociedad Anónima de Capital Variable, Sociedad Financiera de Objeto Múltiple, Entidad No Regulada vs. La Florencia Hermanos, Sociedad de Producción Rural de Responsabilidad Limitada, Gilberto Guillén Aguilar y Gilberto Guillén Trinidad. Esp. Hip. T. Ap 459/2025/002, 1 Acdo.

Sulser Rosette Ramón Alfredo vs. Besserer Cué Hernán Víctor y También Conocido como Hernán Bessere Cué. Ord. Civ. T. 1964/2024/001 Cuad. Amp., 1 Acdo.

Téllez Benítez Miguel Ángel, Téllez Benites Daniel, Téllez Benítez María Virginia, Téllez Benítez Ramón, Téllez Benítez Obdulia vs. Téllez Benítez Catalina. Ord. Civ. T. 467/2017/007 Cuad. Amp., 1 Acdo.

Torres Sesin Javier vs. Soluciã N de Conflictos Legales S. C. y Marã A Eugenia Villegas y Sã Nchez. Controv. de Arrendamiento T. 243/2022 Expdllo., 1 Acdo., Controv. de Arrendamiento T. 14/2025/010 Cuad. Amp., 1 Acdo.

SOLO CONSULTA
SOLO CONSULTA
SOLO CONSULTA

Vázquez Salgado Inocente su Sucesión vs. Ma. Teresa Medina Romero Quien También Utiliza el Nombre de María Teresa Medina Romero. Ord. Civ. T. 172/2023/003 Cuad. Amp. y 4, 1 Acdo.

Velasco Peña Blanca Aurora vs. Scotiabank Inverlat Sa Institución de Banca Múltiple Grupo Financiero Scotiabank Inverlat. Esp. Hip. T. 38/2025/002 Cuad. Amp., 1 Acdo.

Yara México, Sociedad de Responsabilidad Limitada de Capital Variable (Antes Omagro México, Sociedad de Responsabilidad Limitada de Capital Variable) vs. Pyc Fertilizantes, S.A. de C. V, Comercializadora Profesional de Productos Químicos, S.A. de C.V. Grupo Empresarial Picaso, S.A. de C.V., Francisco Castillo Creus, Víctor Manuel Perea Cobos, Fortunato Pérez Rodríguez y Patricio Alejandro Soto Simón. Ord. Merc. T. 139/2022/004, 1 Acdo.

Zoom Solutions, S.A. de C.V. vs. Fernando Zúñiga Massieu. Controv. de Arrendamiento T. 566/2023 Cuad. Amp. y 1, 1 Acdo., Controv. de Arrendamiento T. 566/2023 Cuad. Amp. Y1, 1 Acdo.

Zúñiga Zorrilla Diego vs. Ramírez Juárez Fredy Fernando. Ord. Civ. T. Ap 465/2025/016, 1 Acdo.

SENTENCIAS

Alfaro Salazar Jorge y Pomposa Salazar Lara Agustina su Sucesión vs. Cadena Comercial Oxxo S.A. de C.V. Controv. de Arrendamiento T. Ap 87/2025/001 Sent. Pon 1

Centro Juvenil Promoción Integral, Asociación Civil vs. Díaz Reyes Juan Carlos. Esp. Hip. T. Ap 426/2025/003 Sent. Pon 3

Jenkins Anstead Guillermo y Elodia Sofía de Landa Irizar vs. Guillermo Jenkins de Landa. Ord. Civ. T. 791/2019/004 Sent. Pon 3

Scotiabank Inverlat, S.A., Institución de Banca Múltiple, Grupo Financiero Scotiabank Inverlat vs. Organización Emotion International, S.A. de C.V. y Arellano Reyes José Luis. Cnpcyf -Especial Hipotecario Oral T. Qu 282/2025/001 Sent. Pon 3

LA SECRETARIA DE ACUERDOS
LIC. MARÍA DE LA LUZ ALONSO TOLAMATL

DÉCIMA SALA CIVIL

ACUERDOS DEL 27 DE MARZO DEL 2025

Ajusco Development Company Llc vs. Inmobiliaria Hotelera Cemarza, S.A. de C.V. y Entretenimiento de México, S.A. de C.V. Ord. Civ. T. 176/2024/001 Cuad. Amp., 1 Acdo.

Amézquita Pérez David vs. José Villalobos Gallegos. Controv. de Arrendamiento T. 53/2022/002 Cuad. Amp., 1 Acdo.

Ávila Ortiz Francisco Javier vs. Grupo Mexicano de Seguros S.A. de C.V. Ord. Civ. T. 394/2020/005, 1 Acdo.

Bachoco, Sociedad Anónima de Capita Variable vs. Comercializadora Abundis, S.A. de C.V. y Otros. Esp. Hip. T. 892/2014/006 Cuad. Amp., 1 Acdo., Esp. Hip. T. 892/2014/005, 1 Acdo., Esp. Hip. T. 892/2014/006, 1 Acdo.

Banco Mercantil del Norte, S.A. Institución de Banca Múltiple, Grupo Financiero Banorte vs. Cárdenas Vera Claudia Ethel. Esp. Hip. T. 330/2013/007 Cuad. Amp. I, 1 Acdo., Esp. Hip. T. 330/2013/007 Cuad. Amp. II, 1 Acdo., Esp. Hip. T. 330/2013/007 Cuad. Amp. III, 1 Acdo.

Banco Base Sa Institución de Banca Múltiple Grupo Financiero Base vs. Glamour y Diseño S.A. de Cv, Daniel Jiménez Jiménez y Víctor Miguel Jiménez Jiménez. Ejec. Merc. T. 728/2024/001, 1 Acdo.

Banco Multiva, S.A. Institución de Banca Múltiple, Grupo Financiero Multiva vs. Estrategias Avanzadas Avc, S.A. de C.V., y de Roberto Manuel Meza Tello. Especial Mercantil T. 252/2022/007 Cuad. Amp., 1 Acdo.

Banco Santander México S.A. Institución de Banca Múltiple Grupo Financiero Santander México vs. Pedro Gerardo García Polanco. Esp. Hip. T. 521/2022/002, 1 Acdo.

Betto Zamora Magdalena Patricia vs. Dycasa S.A. de C.V. Desarrolladores y Constructores Amatepec S.A. de C.V. Oral Merc. T. Ap 460/2025/001, 1 Acdo.

Buenrostro Domínguez Aurelia su Sucesión y Mondragón Buenrostro Eduardo vs. Grupo Tecnológico Ts S.A. de C.V. y Tenter Estudio Arquitectónico y Diseño y Director General del Registro Público de la Propiedad y del Comercio de la Ciudad de México. Ord. Civ. T. Ap 223/2025/001, 1 Acdo.

Castillo Gutiérrez Esperanza Edith vs. Efraín Flores Villaseñor y Ricardo Flores Corral. Controv. de Arrendamiento T. 642/2024/002, 1 Acdo.

Cojab Sacal Jacobo vs. Cinemas Lumiere S.A. de C.V., También Conocido como Cinemas Lumier S.A. de C.V. Controv. de Arrendamiento T. Ap 272/2025/003, 1 Acdo.

Comisiones y Representaciones Mazapil Sa vs. Abreu Aranda Concepción Esther. Controv. de Arrendamiento T. 630/2024/008 Cuad. Amp., 1 Acdo.

Dabdoub Amado Luis Alberto vs. Girón Arvayo María Ramona y Dabdoub Amado Jesús José. Ejec. Civ. T. Ap 425/2025/001, 1 Acdo.

De la Rosa Rodríguez Rosa María vs. José Enrique Torres Sánchez. Ord. Civ. T. 604/2024/003, 1 Acdo., Ord. Civ. T. 604/2024/002, 1 Acdo.

Decarome, Sociedad Anónima Promotora de Inversión de Capital Variable vs. Ruíz Delgado Olga María y Otro. Esp. Hip. T. 265/2016/002 Cuad. Amp. II, 1 Acdo.

Del Valle Torres S.C. y Jáuregui y del Valle S.C. y del Valle Torres Luis Gerardo y del Valle Torres Global Partners S de R.L. de C.V. y Deto Servicios Administrativos S de R.L. de C.V. y Jdn Management S de R.L. de C.V. vs. Medina Zapata Eduardo y Koleva Barzilova Cvetana. Ord. Merc. T. 688/2023/001 Cuad. Amp. Iv, 1 Acdo.

Encarnación Segura Claudia Gabriela y Encarnación Segura Ana Teresa vs. Seguros Banorte S.A. de C.V. Grupo Financiero Banorte. Ord. Civ. T. Ap 450/2025/001, 1 Acdo.

Fernández Martorell Rosa Isabel vs. Hadad Valenzuela Fabián Alejandro y Borbolla González de R. Amparo. Controv. de Arrendamiento T. 430/2022/001, 1 Acdo.

Fianzas Atlas S.A. vs. Vip Meza Sports S.A. de C.V. y y Sánchez María Petra. Ejec. Merc. T. Ap 467/2025/001, 1 Acdo.

García Ramírez Enrique Gregorio su Sucesión vs. Rodolfo Niembro Núñez y María Begoña Margarita Niembro Núñez. Controv. de Arrendamiento T. 310/2023/003, 1 Acdo.

Gignet S.A. de C.V. vs. Promotora Sku Sapi de Cv, Banco Invex Sa Ibm Invex Grupo Financiero. Ord. Civ. T. 695/2024/001, 1 Acdo.

Goméz y Leal Hilda Camila vs. Alcántara Romero Rosa María. Esp. Hip. T. Ap 455/2025/001, 1 Acdo., Esp. Hip. T. Ap 455/2025/002, 1 Acdo.

González Granillo Víctor Joaquín vs. Registro Público de la Propiedad y de Comercio del Distrito Federal (Ahora Ciudad de México) y González Silva María de Lourdes Gerarda Georgina. Ord. Civ. T. 580/2018/010, 1 Acdo.

Gutiérrez Méndez Edgar vs. Corporativo Bimbo Sociedad Anónima de Capital Variable y Grupo Bimbo Sociedad Anónima de Capital Variable. Ord. Civ. T. Ap 161/2025/001, 1 Acdo.

HSBC México S.A. Institución de Banca Múltiple Grupo Financiero HSBC vs. Digital Pcs S.A. de C.V. y Madrigal Villaburo Héctor Onofre. Ejec. Merc. T. 15/2019/002, 1 Acdo.

HSBC México, S.A. Institución de Banca Múltiple, Grupo Financiero HSBC vs. Digital Pcs, S.A. de C.V. y Héctor Onofre Madrigal Villaburo. Ejec. Merc. T. 874/2019/005 Expdllo., 1 Acdo.

HSBC México, S.A., Institución de Banca Múltiple Grupo Financiero HSBC. Vacio T. 1538/2018/006 Expedientillo., 1 Acdo.

Joseph Roberts Company de México, S.A. de C.V. vs. Grupo Joseph Roberts Jv, Sapi y Pushion México, S de R.L. de C.V. Ord. Merc. T. 656/2024/001 Cuad. Amp., 1 Acdo.

Laborie Bárcenas Jesús Roberto vs. Saade Murillo Gerardo. Ejec. Merc. T. Ap 1387/2024/002, 1 Acdo., Ejec. Merc. T. Ap 1387/2024/003, 1 Acdo., Ejec. Merc. T. Ap 1387/2024/006, 1 Acdo., Ejec. Merc. T. Ap 1387/2024/005, 1 Acdo.

Magda Pignatelli Aguiluz Fragoso, María Rodríguez Aguluz y Ximena Rodríguez Aguiluz vs. Jorge Alberto Ortiz, Salvador Obregón García y Qualitas Compañía de Seguros S.A. de C.V. Ord. Civ. T. 318/2021/004 Cuad. Amp. III, 2 Acdos., Ord. Civ. T. 318/2021/004 Cuad. Amp. II, 1 Acdo., Ord. Civ. T. 318/2021/004 Cuad. Amp. I, 1 Acdo.

Medina Bretón Martha su Sucesión vs. Portilla Chávez Areli Yesenia y Hernández Caro Benito. Ord. Civ. T. Ap 282/2025/001, 1 Acdo.

Mexarrend, S.A. P. I. de C.V. vs. Construcciones y Triturados Madaju, S.A. de C.V., Pedro González Aldana, Marco Antonio González Aldana y Ana Bertha Zamora Rivera. Ejec. Merc. T. 365/2021/002 Cuad. Amp., 1 Acdo.

Olivar López Luis Javier vs. Álvarez Hernández Eduardo. Controv. de Arrendamiento T. Ap 347/2025/003, 1 Acdo.

SOLO CONSULTA

Ortega Fragoso Adolfo su Sucesión y Ortega Fragoso Celia su Sucesión vs. Ortega Fragoso Socorro. Ord. Civ. T. Ap 1871/2024/002, 1 Acdo., Ord. Civ. T. Ap 1871/2024/003, 1 Acdo.

Perea Gutiérrez Aurora su Sucesión vs. Isabel Alberto Alfaro. Controv. de Arrendamiento T. 560/2023/001, 1 Acdo.

Pérez de León Ocampo Nina y Pérez de León Ocampo Jorge David vs. Pérez de Lara Rivera María de la Luz Ereri por Si y como Representante Legal de Volviéndole a Lo Natural S.A. de C.V. Controv. de Arrendamiento T. Ap 463/2025/003, 1 Acdo.

Pérez Gavilan Ávila Luis Carlos vs. Náder Esteban Said. Ord. Civ. T. Ap 1810/2024/003, 1 Acdo.

Portafolio de Negocios, S.A. de C.V., Sofom E. R vs. Colegio Vermont Corporativo, S. C. y Besserer Moreno Ingrid Christine y Hernán Víctor Besserer Cué También Conocido como Hernán Besserer Cué. Prov. Prec. Merc. T. Ap 452/2025/001, 1 Acdo.

Robles Martínez Antonio vs. Bernal Muñoz Silvia y Ramírez Robles Raúl. Esp. Hip. T. 481/2023/003 Cuad. Amp. II, 2 Acdos.

Sa Targeted Investing Corp vs. Molimentales del Noroeste S.A. de C.V. Esp. Hip. T. 610/2024/001 Cuad. Amp., 1 Acdo.

Sierra Aguilar Benito y Hernández Zamora María del Refugio vs. Grupo Mexicano de Seguros S.A. de C.V. Ord. Civ. T. In 358/2025/001, 1 Acdo.

Surisaday Valerio Monter vs. Grupo Mexicano de Seguros S.A. de C.V. Ord. Civ. T. 283/2024/002 Cuad. Amp., 1 Acdo.

Unifin Financiera Sab de C.V. vs. Altos Hornos de México Sab de C.V. Controv. de Arrendamiento T. Ap 1414/2024/004, 1 Acdo.

Vallejo Almanza Armando vs. Sergio Viveros Vázquez. Ord. Civ. T. 354/2023/002 Cuad. Amp., 1 Acdo.

SENTENCIAS

Cedillo Robles Aída vs. Colmenero Bautista, Jorge Santos y Notario Público Número 4 de la Ciudad de México, y Crédito Inmobiliario, S.A. de C.V., Sociedad Financiera de Objeto Limitado, y Director del Fondo de la Vivienda del Instituto de Seguridad y Servicios Sociales de Los Trabajadores del Estado (Fovissste) y y Director del Registro Público de la Propiedad y de Comercio de la Ciudad de México. Ord. Civ. T. Ap 1677/2024/009 Sent. Pon 2

Fernández Salazar Marco Antonio vs. Fernández Zenteno Pedro y Licenciado Joel Cano Valencia, Corredor Público Número 9, Plaza Mercantil Ciudad de México. Ord. Merc. T. Ap 325/2025/003 Sent. Pon 3, Ord. Merc. T. Ap 325/2025/002 Sent. Pon 3

LA SECRETARIA DE ACUERDOS
LIC. IVONNE ANGULO GALLARDO

PRIMERA SALA FAMILIAR

ACUERDOS DEL 27 DE MARZO DEL 2025

Aldeco Gavidia Virginia Silvia y Sergio Clausi Tignanelli Div. Sin Causa 198-2025-02 Aut del 25

Barrón Flores María Esther vs. Cyntia Maetzin Palacios Barrón y Otro Controv. Fam. Régimen de Visitas y Convivencias 2536-2024-01 3 Auts del 25 P2

Californias Cárdenas Fernanda vs. Andrés Manuel Villegas Controv. Fam. 2524-2024-01 3 Auts del 27 y 1 Aud. del 27

Cardona Medina Alma Bernarda y Luis Pereda García Div. Sin Causa Inc. Sobre Cuest Inherentes a Disoluc Vinc Matrim 2399-2024-00 Aut del 26

Carrasco Morales Miguel Suc. Test. a Bienes de 68-2009-00 Aut del 25

Carrasco Vivar Sandra y Attila Viktor Szucs Div. Sin Causa 326-2024-00 2 Auts del 27 P2

Casares Alcántara Hugo vs. Gabriela Moron Padilla Controv. Fam. Tomo VIII 2554-2024-02 Aut del 27

Casares Alcántara Hugo vs. Gabriela Moron Padilla Controv. Fam. 2152-2024-00 Aut del 27

Casares Alcántara Hugo vs. Gabriela Moron Padilla Controv. Fam. 2536-2024-00 Aut del 27

Casares Alcántara Hugo vs. Gabriela Moron Padilla Controv. Fam. 2153-2024-00 Aut del 27

Castellanos García Ingrid y Fernando Leonardo Fuentes Soto Div. Sin Causa Inc. para Resolv Consec Inherentes a Disoluc Vinc M 103-2024-00 Cuad. de Amp. II Aut del 26

Cazarez González Luz Alicia vs. Víctor Hugo Paz Maldonado Controv. Fam. Inc. de Cancel. de Pensión Alimenticia 1099-2024-00 Cuad. de Amp. 2 Auts del 26 Acum Con 1100-2024

Cazarez González Luz Alicia vs. Víctor Hugo Paz Maldonado Controv. Fam. Inc. de Cancel. de Pensión Alimenticia 1100-2024-00 Cuad. de Amp. 2 Pub y Acum Al 1099-2024

Cazarez González Luz Alicia vs. Víctor Hugo Paz Maldonado Controv. Fam. Inc. de Cancel. de Pensión Alimenticia 1099-2024-00 Aut del 27

Delgado Ortega José Luis y Martha Alicia Romo López Div. Sin Causa Inc. de Restitución de Pos. de Dom. 1162-2024-00 Cuad. de Amp. Aut del 27

Félix Sánchez Max Martín y Lourdes Leonor Guzmán Patiño Div. Sin Causa Inc. Pensión Alimenticia 2365-2023-00 Cuad. de Amp. Aut del 26

Flores Ordaz Víctor Hugo vs. Diana Guerrero Parra Controv. Fam. Guarda y Custodia 1730-2024-00 Cuad. de Amp. Aut del 27 Cumpl. P3

García Villeda Enaela Lilián vs. Roberto Martín Manzo Rivera Fam. de Proceso Oral, Pérd. de la Pat. Potest. 2115-2023-00 Cuad. de Amp. Aut del 27

Genis Ávila Emilia y-o. Genis Ávila Cecilia Emilia Suc. Test. a Bienes De: Secc. Segunda 141-2025-02 Aut del 25

Godínez Hernández Alejandra y Gerardo Servín Guiot Div. Sin Causa Inc. Cancel Pens Alim. y Compens Bienes Tomo III 2301-2024-00 Aut del 20 P3

González García Bertha Suc. Intest. a Bienes De: Secc IV de Partición y Adjudicación de Heren. 306-2024-00 Cuad. de Amp. Aut del 26

Gregg Guereque Juan Francisco y Karla Giacinti Torres Div. Sin Causa Inc. de Cuantif. y Liq de Pens Venc y No Paga 787-2024-00 Aut del 27 P1

Gregg Guereque Juan Francisco y Karla Giacinti Torres Div. Sin Causa 788-2024-00 Aut del 27 P1

Gregg Guereque Juan Francisco y Karla Giacinti Torres Div. Sin Causa 1840-2024-00 Aut del 27 P1

Gregg Guereque Juan Francisco y Karla Giacinti Torres Div. Sin Causa 1841-2024-00 Aut del 27 P1

Gregg Guereque Juan Francisco y Karla Giacinti Torres Div. Sin Causa 1842-2024-00 Aut del 27 P1

Gregg Guereque Juan Francisco y Karla Giacinti Torres Div. Sin Causa Tomo III 1844-2024-00 Aut del 27 P1

Gregg Guereque Juan Francisco y Karla Giacinti Torres Div. Sin Causa 1845-2024-00 Aut del 27 P1

Gregg Guereque Juan Francisco y Karla Giacinti Torres Div. Sin Causa Tomo III 1846-2024-00 Aut del 27 P1

Gregg Guereque Juan Francisco y Karla Giacinti Torres Div. Sin Causa Tomo III 1847-2024-00 Aut del 27 P1

Gregg Guereque Juan Francisco y Karla Giacinti Torres Div. Sin Causa Tomo III 1848-2024-00 Aut del 27 P1

Gregg Guereque Juan Francisco y Karla Giacinti Torres Div. Sin Causa Tomo III 1849-2024-00 Aut del 27 P1

Gregg Guereque Juan Francisco y Karla Giacinti Torres Div. Sin Causa Tomo III 1850-2024-00 Aut del 27 P1

Gregg Guereque Juan Francisco y Karla Giacinti Torres Div. Sin Causa Tomo III 1851-2024-00 Aut del 27 P1

Gregg Guereque Juan Francisco y Karla Giacinti Torres Div. Sin Causa Tomo III 1852-2024-00 Aut del 27 P1

Gregg Guereque Juan Francisco y Karla Giacinti Torres Div. Sin Causa Tomo III 1853-2024-00 Aut del 27 P1

Gregg Guereque Juan Francisco y Karla Giacinti Torres Div. Sin Causa Tomo III 1854-2024-00 Aut del 27 P1

Gregg Guereque Juan Francisco y Karla Giacinti Torres Div. Sin Causa Tomo III 1855-2024-00 Aut del 27 P1

Gregg Guereque Juan Francisco y Karla Giacinti Torres Div. Sin Causa Tomo III 1856-2024-00 Aut del 27 P1

Gregg Guereque Juan Francisco y Karla Giacinti Torres Div. Sin Causa Tomo III 1857-2024-00 Aut del 27 P1

Gregg Guereque Juan Francisco y Karla Giacinti Torres Div. Sin Causa Tomo IV 1858-2024-00 Aut del 27 P1

Gregg Guereque Juan Francisco y Karla Giacinti Torres Div. Sin Causa Tomo IV 1859-2024-00 Aut del 27 P1

Gregg Guereque Juan Francisco y Karla Giacinti Torres Div. Sin Causa 1939-2024-00 Aut del 27 P1

Gregg Guereque Juan Francisco y Karla Giacinti Torres Div. Sin Causa 2406-2024-00 Aut del 27 P1

Gregg Guereque Juan Francisco y Karla Giacinti Torres Div. Sin Causa Tomo V 2551-2024-00 Aut del 27 P1

Gregg Guereque Juan Francisco y Karla Giacinti Torres Div. Sin Causa Tomo V 2552-2024-00 Aut del 27 P1

SOLO CONSULTA

Gregg Guereque Juan Francisco y Karla Giacinti Torres Div. Sin Causa 1843-2024-00 Aut del 27 P1
Guedea Heyser Alberto Suc. Test. a Bienes 8-2023-00 Cuad. de Amp. Aut del 26
Gutiérrez Carvajal María de Jesús Suc. Test. a Bienes de 297-2024-00 Cuad. de Amp. Aut del 27
Gutiérrez Mateos Abraham Suc. Intest. a Bienes De: Inc. de Remoción de Albacea Prov por Jacinto Gut 2593-2024-00 Cuad. de Amp. Aut del 27
Gutiérrez Principe Juan Crisóstomo Suc. Test. a Bienes de 446-2024-00 Cuad. de Amp. Aut del 26
Herrera Guzmán Noé vs. Jazmín Aguirre Armendáriz Controv. Fam. Alimentos, Guar. y Custodia 172-2025-02 Aut del 25
Infante Gómez Vanessa vs. Aldo Alejandro Ordóñez González Controv. Fam. Alim. por Comparec. Inc. de Modif de Reg. de Visitas y Reducc Alimen 2189-2024-00 Aut del 26
Jiménez Ledon Rodrigo Reynaldo vs. Diana Nayelli Fuentes Medina Controv. Fam. Alimentos, Guar. y Custodia 2283-2023-00 Aut del 25 P2
Landa Arenas Martín y Landa Arenas Roberto vs. Erasmo Landa Carrera su Suc. y Otro Ord. Civ. Nul. de Test. 482-2025-01 Aut del 25
Larios González Damariz vs. Josué Lugo Valdés Controv. Fam. Inc. de Incumplimiento Al Pgo. de Pensión Alimenticia 2185-2024-00 Aut del 26
Marín Narváez Arim Ereth vs. Guillermo Alfonso Granados Cárdenas Controv. Fam. Inc. de Incremento de Pensión Alimenticia 163-2024-00 Cuad. de Amp. Aut del 26
Martín del Campo Colín Eva vs. Mario Alberto Castañón Ortiz y Rebeca Vite Castillo Controv. Fam. 1478-2024-00 Cuad. de Amp. Aut del 26
Molina González Ortega Diego vs. Christian Molina Galván Controv. Fam. Alimentos 2437-2024-00 Cuad. de Amp. Aut del 26
Morales Ávila Laura vs. Virgilio Arturo Oropeza Ruíz Ord. Civ. Rec. de Q. 344-2024-00 Cuad. de Amp. Aut del 27 Cumpl. P2
Ortiz Duarte Fernando Suc. Test. a Bienes De: Secc. Cuarta, Tomo Tercero 2138-2024-00 Cuad. de Amp. Aut del 26
Quiroz Gómez María Trinidad vs. Ricardo Domínguez Alvarado Controv. Fam. Alimentos 1468-2021-00 Cuad. de Amp. III Aut del 26
Ramírez Castaño Daniela y José Luis Rivera Villa Div. Sin Causa 752-2024-00 Cuad. de Amp. Aut del 27
Ramírez Mendoza Dora Patricia y Jorge Miguel García Manzano Div. Vol. Inc. de Cancel. de Pensión Alimenticia 559-2024-00 Aut del 25
Ricardi Rodríguez Susana Juris. Vol. Interdicción De: Inc. de Remoción de Tutor 1942-2024-00 Aut del 26
Ruíz Pérez Mariana Vanessa vs. Jorge Peguero López Controv. Fam. Alimentos Inc. de Cancel. de Pensión Alimenticia 65-2025-12 Aut del 25
Segura Ramírez María Inés Suc. Test. a Bienes De: Secc. IV 194-2025-01 Aut del 27 P1
Serrano Ilona vs. Alejandro Serrano Ramírez Controv. Fam. Restitución de Menor 432-2021-00 Cuad. de Amp. Aut del 26 Tomo II
Soto Cervantes Marcos y Brenda Belén Arreola Reyes Div. Sin Causa Inc. para Reg. Consec Inherentes a Disol del Vinc Ma 1900-2023-00 Cuad. de Amp. Aut del 27
Vázquez del Rosario Mónica Daniela vs. Alexis Vera Cornejo Controv. Fam. 2092-2023-00 Aut del 25
NO PUBLICADOS
Gallon Ramírez María Isabel vs. Martínez Cárdenas Carlos Israel. Esp. Fam. T. Ap 59/2025/001, 1 Acdo. no Publ. del 26 Mar 2025. Esp. Fam. T. Ap 59/2025/002, 1 Acdo. no Publ. del 26 Mar 2025

SENTENCIAS

Régimen de Visitas y Convivencias 2536-2024-01 Sent del 27 P2 Rec Repos.
Jiménez Ledon Rodrigo Reynaldo vs. Diana Nayelli Fuentes Medina Controv. Fam. Alimentos, Guar. y Custodia 2283-2023-00 Sent del 26 P2 No Pub
Palomares Juárez Paloma Juris. Vol. Interdicción Tomo III 41-2025-04 Sent del 27 P1
Pérez Rentería Zoila y Luis Josué Díaz Zarza Div. Sin Causa Inc. de Improcedencia de la Compensación para su Di 2458-2024-00 Sent del 27 P1
Verde Chirino María su Sucesión. Suc. T. Ap 302/2025/001 Sent. Pon 1

EL SECRETARIO DE ACUERDOS
LIC. LUIS NAVA ANTONIO

SEGUNDA SALA FAMILIAR

ACUERDOS DEL 27 DE MARZO DEL 2025

Aguilera Reynoso Cecilia vs. Mendoza Mendoza Marco Antonio. Controv. Fam. T. Ap 454/2025/001, 1 Acdo.
Almanza Rivera Gabriel. Suc. T. Cc 453/2025/001, 1 Acdo.
Chávez Esparza Tabata Natalia vs. Osorio Fernández Sergio Armando. Controv. Fam. T. Ap 481/2025/002, 1 Acdo.
Colorado Solís Martha Leticia vs. Gascón García Manuel. Ord. Civ. Fam. T. 1090/2022/013 Cuad. Amp., 1 Acdo.
Contreras Herrera Alejandro vs. Herrera Torres Katia Liu. Controv. Fam. T. Ap 214/2025/001, 1 Acdo.
Esquivel Rubio Lizbeth vs. Hernández Andrade Ismael Otóniel. Esp. Fam. T. Ap 273/2025/001, 1 Acdo., Esp. Fam. T. Ap 273/2025/002, 1 Acdo., Esp. Fam. T. Ap 273/2025/003, 1 Acdo., Esp. Fam. T. Ap 273/2025/004, 1 Acdo.
Ferez Rodríguez Jesús Cristian vs. Ortega Ángeles Cynthia Ileana. Esp. Fam. T. 1303/2023/005 Cuad. Amp., 1 Acdo.
Flores Mendoza Marian Rosalía y Flores Mendoza Denysse Alejandra vs. Flores Ángeles Alejandro. Controv. Fam. T. Ap 1667/2024/002, 1 Acdo.
García Becerra Irene vs. Santana Maldonado Marco. Ord. Civil Oral T. Ap 2630/2024/002, 1 Acdo.
García Hernández Leticia Anabel y Fuentes Rodríguez Roberto Carlos. Juris. Vol. Fam. T. Ap 1383/2024/006, 1 Acdo., Juris. Vol. Fam. T. Ap 2252/2024/008 Expdllo., 1 Acdo.
Gómez Gualito Alma María vs. Mejía Galván Cristóbal Alejandro. Controv. Fam. T. Ap 468/2025/001, 3 Acdos.
Gutiérrez Ávila Estefania vs. Díaz Marín Fernando Raúl. Esp. Fam. T. Ap 2190/2024/006, 1 Acdo.
Hernández Valseca Moisés vs. Díaz Lara Margarita. Controv. Fam. T. 1964/2024/037 Cuad. Amp. Amp. 496/2025-Vi, 11, 1 Acdo.
Hou Simg Andrés. Suc. T. Ap 2349/2024/001, 1 Acdo.
Juárez Terrazas Natani Sthefany vs. Hernández Gómez Alfredo Javier. Controv. Fam. T. Qu 285/2025/020, 1 Acdo.
Loranca Aquino Michelle vs. Manuel Omar Cortés Cid. Controv. Fam. T. Ap 318/2025/003, 2 Acdos., Controv. Fam. T. Ap 318/2025/005, 1 Acdo., Controv. Fam. T. Ap 318/2025/004, 1 Acdo.
Márquez Domínguez Carla Nallely vs. Pérez González Juan Carlos. Controv. Fam. T. Ap 1743/2024, 1 Acdo.
Mere Calvillo Sebastían vs. Mere Villanueva Víctor Adrián. Controv. Fam. T. Ap 249/2025/003, 1 Acdo., Controv. Fam. T. Ap 249/2025/004, 1 Acdo., Controv. Fam. T. Ap 249/2025/005, 1 Acdo., Controv. Fam. T. Ap 249/2025/006, 1 Acdo.
Moreno Moreno José vs. Moreno García Martha y Moreno García Armando. Suc. T. Ap 11/2025/007, 1 Acdo., Suc. T. Ap 11/2025/008, 1 Acdo.
Murguía Castro Esperanza su Sucesión vs. —. Suc. T. Ap 272/2025/002, 2 Acdos.
Nasuta Soflla vs. Álvarez Gallardo Brais. Esp. Fam. T. Ap 2153/2024/003, 1 Acdo.
Núñez Cruz Vianey Abyde vs. Lomas Bastida Luis Edgar. Controv. Fam. T. Ap 584/2024, 1 Acdo.
Ortega Vázquez Ramón vs. Meza Tapia Claudia. Ejecutivo Mercantil Oral T. Ap 2162/2024/002, 1 Acdo.
Plascencia Santamaría Gabriela vs. Elías Bustamante Doroteo. Controv. Fam. T. Ap 2591/2024/006, 1 Acdo.
Plascencia Santamaría Gabriela vs. Elías Bustamante Doroteo. Controv. Fam. T. Ap 2591/2024/005, 1 Acdo.
Ramírez Ramírez José Eduardo vs. Avendaño Lezama Luisa Yaraseth. Controv. Fam. T. Ap 2354/2024/002, 1 Acdo.
Rangel Rodríguez Ana Karine vs. Crespo Hobart Edgar Rogelio. Controv. Fam. T. 1963/2024 Cuad. Amp. Amp. 280/2025-Vi, 1 Acdo.
Robledo Landazuri Vda de Pérez Gasga Ma, Benildes. Suc. T. 119/2023/042 Cuad. Amp. Amparo, 1 Acdo.
Rodríguez Rodríguez Sergio Leopoldo y Ruíz Pérez Leticia vs. Vargas Efigenio Elizabeth Verónica y Rodríguez Ruíz Sergio. Controv. Fam. T. Ap 378/2025/001, 1 Acdo.
Romero Rodríguez José Daniel vs. Gamiño García Leslie Oyuki. Juic. Oral de Filia. T. Ap 349/2025/003, 1 Acdo.
Ronquillo Blumenkron Luis Israel vs. Jiménez Ortega Raquel. Controv. Fam. T. Ap 2637/2024/009, 1 Acdo.

SOLO CONSULTA
SOLO CONSULTA
SOLO CONSULTA

Rosario Moreno José vs. Rocha de la Rosa Gabriela. Controv. Fam. T. Ap 358/2025/001, 1 Acdo.
Ruíz Betancourt Blanca Sandra vs. González Meza David Enrique. Controv. Fam. T. 2459/2024/002 Cuad. Amp., 1 Acdo.
Ruíz Reza Francisco Ricardo vs. Hayashi Villagrán Elsa. Esp. Fam. T. Ap 2240/2024/012, 1 Acdo., Esp. Fam. T. Ap 2240/2024/013, 1 Acdo., Esp. Fam. T. Ap 2240/2024/014, 1 Acdo.
Sánchez Albarrán Érica. Suc. T. Ap 27/2025/002, 2 Acdos.
Sánchez Pozas Gabriela Eugenia vs. Martínez Alcaraz Rubén. Controv. Fam. T. Ap 380/2025/001, 1 Acdo.
Téllez Ruíz Lizbeth Anai vs. Rojas Garay Rubén Alejandro. Esp. Fam. T. Ap 228/2024, 1 Acdo.
Torres Carmona Nancy Ivonne vs. Ortiz Portillo Abner Iván. Controv. Fam. T. Ap 102/2025/001, 1 Acdo.
Vega Ayala Érika vs. Gutiérrez Díaz Miguel Ángel. Esp. Fam. T. Ap 437/2025/004, 2 Acdos.
Vidal Cortés José Gilberto vs. Córdova Esteva María de la Concepción. Esp. Fam. T. Ap 474/2025/005, 1 Acdo.
Viruega Sevilla Carlos su Sucesión. Suc. T. 1959/2024 Cuad. Amp., 1 Acdo.
Zavala Díaz Alejandra Edith vs. García Elizondo José Ricardo. Controv. Fam. T. 1055/2024/004 Cuad. Amp., 1 Acdo.

SENTENCIAS

Amézcua Zarco Laura vs. Gaona Sánchez Ernesto. Esp. Fam. T. Ap 294/2025/005 Sent. Pon 3
Becerril y Martínez José Margarito. Suc. T. Ap 2496/2024/010 Sent. Pon 1
Farca Mitrani José vs. Caram Salas Hened Gabriela. Esp. Fam. T. Ap 2337/2024/003 Sent. Pon 3
Gutiérrez Muñoz Alejandro. Juris. Vol. Fam. T. Ap 199/2025/001 Sent. Pon 1
Reyes Córdova Guadalupe Lorena vs. Wada Venegas Carlos Omar. Controv. Fam. T. Rc 2173/2024/006 Sent. Pon 2
Rodríguez Rodríguez Sergio Leopoldo y Ruíz Pérez Leticia vs. Vargas Efigenio Elizabeth Verónica y Rodríguez Ruíz Sergio. Controv. Fam. T. Ap 378/2025/001 Sent. Pon 2
Torres Robles Jardiel vs. Díaz Luna Rocío. Esp. Fam. T. Ap 1926/2024/011 Sent. Pon 3
Ugalde Ramírez Talia vs. García Espinoza Gabriel Martín. Controv. Fam. T. Ap 357/2025/001 Sent. Pon 3
Villanueva López Verónica Rocío vs. Carlos Alberto López Navarrete. Controv. Fam. T. Ap 2506/2024/003 Sent. Pon 3

LA SECRETARIA DE ACUERDOS
LIC. WENDY GUADALUPE CRUZ RIVERÓN

TERCERA SALA FAMILIAR

ACUERDOS DEL 27 DE MARZO DEL 2025

Acuña Sánchez Alejandra Monserrat vs. Valerio Galindo Ismael. Controv. Fam. T. 2640/2024/002 Cuad. Amp., 2 Acdos.
Aguilar Zavala Jaqueline vs. Armando García López. Ord. Civ. T. 1167/2024 Cuad. Amp., 1 Acdo.
Aguirre Gutiérrez Martha Marlene vs. Malpica Gordiano Ivi. Controv. Fam. T. 1985/2024/001 Cuad. Amp., 1 Acdo.
Barba Guzmán Diana Laura vs. Reyes Herrera Ricardo Salvador. Controv. Fam. T. 1481/2024 Cuad. Amp., 1 Acdo.
Benítez Contreras María del Carmen vs. Sánchez Núñez Carlos. Esp. Fam. T. 906/2024 Cuad. Amp. Segundo, 1 Acdo.
Cabrera Mendiola Alicia Griselda vs. Alva Velasco Gustavo Enrique. Esp. Fam. T. Ap 476/2025/001, 1 Acdo.
Carbajal de Nova Marisol. Suc. T. 1671/2023 Cuad. Amp., 1 Acdo.
Carlos Vda. de Reyes Juana. Suc. T. Ap 2180/2024/012, 1 Acdo.
Castellanos Guerrero Diodora. Suc. T. Ap 418/2025/002, 1 Acdo.
Castellanos Sánchez Rafael Enrique Valentín. Suc. T. Ap 489/2025/001, 2 Acdos.
Cerqueda Hernández Lourdes vs. Morales Castañeda Gerardo. Esp. Fam. T. Qu 505/2025/001, 1 Acdo.
Chincoya Teutli Héctor vs. Elisa Jiménez Aguilar. Esp. Fam. T. Ap 176/2025/001, 1 Acdo.
Contreras Morales Graciela. Suc. T. Ap 503/2025/003, 1 Acdo.
Del Toro Campoy Jenisse Carolina vs. Villaseñor Negroe Jorge. Esp. Fam. T. Ap 364/2025/001, 1 Acdo., Esp. Fam. T. Ap 364/2025/002, 1 Acdo.
Delgadillo Villanueva María de Lourdes vs. Rubio Barrios Julio Ernesto. Esp. Fam. T. 2062/2024/019 Cuad. Amp., 1 Acdo.
Díaz Castro Hugo Alfredo vs. Paola Jiménez Benítez. Esp. Fam. T. 745/2024 Cuad. Amp., 1 Acdo.
Duarte Quezada Omar vs. Fernández González Aída. Controv. Fam. T. 1931/2024/009 Cuad. Amp., 3 Acdos.
Garavito Ovalle Paula Tatiana vs. Espinosa Ballesteros José Arturo. Controv. Fam. T. Ap 2598/2024/001, 1 Acdo.
García Escareño Octavio vs. Zamora León Omdina del Agua. Esp. Fam. T. Ap 286/2025/002, 1 Acdo.
González Remis Jaime Antonio vs. Rivas Álvarez Mariana. Esp. Fam. T. 82/2025/005 Cuad. Amp., 1 Acdo.
González Salinas Rossana vs. Garibay González Ernesto Alonso. Ord. Civ. Fam. T. Ap 293/2025/010, 1 Acdo.
Guarneros Lambarry Jéssica vs. Caracas Estrada Omar Octavio. Controv. Fam. T. 2006/2022 Cuad. Amp. Segundo, Segundo, 1 Acdo.
Guerrero Jiménez Julio Rubén vs. Mejía Sánchez Anahí Selene. Controv. Fam. T. Ap 502/2025/001, 1 Acdo.
Gutiérrez Buendía Mauricio Alejandro vs. López Reyes Miriam Alejandra. Controv. Fam. T. Ap 485/2025/001, 1 Acdo.
Huacuja Acevedo Ricardo Javier vs. Ocampo Hurtado Sara Elena. Esp. Fam. T. 171/2023 Cuad. Amp., 1 Acdo.
Iglesias Ramos Marisela vs. Amador Torres Roberto. Esp. Fam. T. Ap 400/2025/001, 1 Acdo.
Jiménez Hernández Jacqueline vs. Luna Pérez David Gabriel. Controv. Fam. T. Ap 911/2024, 1 Acdo., Controv. Fam. T. Ap 1670/2024, 1 Acdo., Controv. Fam. T. Ap 1019/2023, 1 Acdo.
Lara Trigos José Alfredo vs. Rodríguez Reyes Leticia Isabel. Controv. Fam. T. 2587/2024/001 Cuad. Amp., 1 Acdo.
López González Isabel vs. López Mejía Miguel Ángel. Controv. Fam. T. Ap 264/2025/002, 1 Acdo.
Maldonado Magaña Natalia vs. Ricardo Troncoso Viniegra. Controv. Fam. T. 2254/2024/001 Cuad. Amp., 2 Acdos.
Martínez Ramírez Aarón Heber vs. Elizalde Ledesma Martha Beatriz. Controv. Fam. T. Ap 1819/2024/001, 1 Acdo.
Mendoza Guzmán María Luisa vs. Martínez Juárez Sarahi. Controv. Fam. T. Ap 392/2025/001, 1 Acdo.
Olvera Pérez Edith Yoshabel vs. Bernal Galván Joel Arturo. Esp. Fam. T. Ap 484/2025/001, 1 Acdo.
Oviedo Romero Elizabeth vs. Rodríguez Juárez Eric Joaquín. Controv. Fam. T. Ap 187/2025/001, 2 Acdos.
Pascal Lilián Henri Aubert vs. Torreblanca Cruz Graciela. Esp. Fam. T. 2239/2024/002 Cuad. Amp., 1 Acdo.
Patiño Lona Aura vs. Córdova Sánchez Héctor Armando. Esp. Fam. T. Ap 487/2025/001, 1 Acdo.
Pérez Díaz Casandra vs. Hernández Tapia Marcos. Controv. Fam. T. Ap 2459/2024/001, 2 Acdos.
Peña González Rosalinda y Castro Toral Juan Francisco vs. Barretto Gallardo Roberto. Controv. Fam. T. 387/2024 Cuad. Amp., 1 Acdo.
Ramírez Trejo María de Los Remedios. Suc. T. 59/2025/003 Cuad. Amp., 1 Acdo.
Rebosa Álvarez Luis Francisco. Esp. Fam. T. 1918/2024/014 Cuad. Amp., 1 Acdo.
Rivas López Érika Susana vs. Vázquez Armendáriz Luis Armando. Controv. Fam. T. Ap 229/2025/001, 2 Acdos.
Rizo Sáinz Adriana Leticia de Nuestra Señora del Carmen vs. Zenteno Castellanos Marco Antonio. Ord. Civ. Fam. T. 2067/2024/004 Cuad. Amp., 1 Acdo.
Rocha Fernanda Cristina vs. Charaf Jones Simón. Controv. Fam. T. 2375/2024/001 Cuad. Amp., 1 Acdo.
Rodríguez Vega Maialen Cecilia vs. Ampudia Gómez Samaniego Enrique Roberto. Controv. Fam. T. 2162/2023 Cuad. Amp., 1 Acdo.
Rodríguez Albores Kenia vs. Ponce Silva Carlos Fernando. Controv. Fam. T. Ap 27/2025/003, 1 Acdo.
Rosas García José. Suc. T. Ap 163/2025/001, 1 Acdo.
Sanabria Soto Liliana vs. Cantón Galicia Pedro Eduardo. Controv. Fam. T. Ap 411/2025/009, 1 Acdo.
Torres Bonilla Rosa María Carolina. Juris. Vol. Fam. T. Ap 227/2025/001, 1 Acdo.
Varela Aguilar Eva vs. Ricardo Martín Ayala Estrada. Esp. Fam. T. Ap 215/2025/001, 1 Acdo.
Vargas Santos Héctor vs. Mosqueda Artega Alejandra Elizabeth. Controv. Fam. T. 1714/2024 Cuad. Amp., 1 Acdo.

SOLO CONSULTA

Vázquez Viveros Verónica Guadalupe vs. Vázquez Viveros María Felisa y Vázquez Viveros María Rosalba y Notario 224 de la Ciudad de México Licenciado Jesús Torres Gómez y Director del Archivo General de Notarias de la Ciudad de México. Ord. Civ. Fam. T. Ap 1339/2024, 2 Acdos.
Velasco Cadena Samantha vs. Amaya Pérez Erick. Controv. Fam. T. Ap 496/2025/001, 1 Acdo.
Violante González Ana Silvia vs. Martínez Reyna Juan José. Esp. Fam. T. Ap 2473/2024/004, 1 Acdo.
Zamora Solórzano Eva Georgina vs. Salazar Hernández Alejandro. Controv. Fam. T. Ap 890/2024, 1 Acdo.

SENTENCIAS

Pulido Silva María de la Paz. Suc. T. Ap 2323/2024/002 Sent. Pon 3
Rodríguez Piña Víctor vs. Arrieta Aparicio Laura. Oral T. Qu 442/2025/001 Sent. Pon 3

EL SECRETARIO DE ACUERDOS
LIC. LUIS ALBERTO RAMÍREZ GARCÉN

CUARTA SALA FAMILIAR

ACUERDOS DEL 27 DE MARZO DEL 2025

Álvarez Esparza Paola vs. Meza Sarabia Javier. Controv. Fam. T. Ap 2384/2024/002, 1 Acdo.
Álvarez Solórzano Virginia su Sucesión. Suc. T. Cc 236/2025/001, 1 Acdo.
Ambrosio Flores Verónica vs. Pérez González Carlos Alberto. Controv. Fam. T. Ap 29/2025/001, 1 Acdo.
Arellano Aguilar Dulce María Leticia vs. Arturo Quintana Romero Div. Inc. de Fijación de Pens. Alim. 436-2024-00 Cuad. de Amp. Aut.
Arellano Fonseca Esperanza Suc. Test. a Bienes de Inc. de de Incap. para Hereder 2007-2024-00 Aut.
Aristizabal García Javier Andrés vs. Mariana Olmedo Zúñiga Controv. Fam. Régimen de Conv. 1140-2022-00 Aut.
Ávila Espinosa Jesús Antonio Suc. Test. 965-2024-00 Cuad. de Amp. Aut.
Borja González Liliana vs. Plancarte Ramírez Raúl Eduardo. Controv. Fam. T. Ap 106/2025/003, 1 Acdo.
Carreras Farfán Luis Antonio vs. De Antuñano Alcalde Angie Stephanie Controv. Fam. Reg. de Visitas y Conv. Vía de Apremio 2513-2023-00 Cuad. de Amp. 2 Autos
Cazares Gaxiola Refugio Maricela vs. Carlos González Valdivia Controv. Fam. Alim. 1640-2024-00 Aut.
Contreras Martínez Estephani Eranderi vs. Carreño Medrano Sergio Enrique. Controv. Fam. T. Ap 2499/2024/001, 1 Acdo.
Corbiere Watanabe Sandra Karina vs. Jesús Fernando Zaldívar Martínez Controv. Fam. Inc. de Cesacon de Pens. Alim. Prov. de Manera Conj. Con el Inc. 1573-2023-00 Cuad. de Amp. 2 Autos
Cruz Iturbe María del Carmen vs. Vicente Ibarra Jiménez Controv. Fam. Excep. de Incom. por Decl. 1340-2023-00 Aut.
Díaz Perucho Juana Laura vs. Virgilio Armando Van Rankin Torres Controv. Fam. Pens. Alim. 800-2024-00 Cuad. de Amp. Aut.
Esquivel Hinojosa Ana María vs. Valentín Ruíz Luna. Controv. Fam. T. Ap 2520/2024/005, 1 Acdo., Controv. Fam. T. Ap 2520/2024/004, 1 Acdo.
Etchegaray Ortiz Margarita Suc. Test. a Bienes de Inc. de Remoción de Albacea 1366-2024-00 Cuad. de Amp. 2 Autos
Flores Téllez Jonathan vs. Ruíz Jiménez Citlali. Controv. Fam. T. In 2503/2024/001, 1 Acdo.
Galicia López Patricia Georgina vs. Gilberto Ávalos Jerez Div. Inc. de Cancel. de Pensión Alim. 1885-2024-03 Cuad. de Amp. Aut., Aut. -Amp
García Castañeda Rodolfo Enrique vs. Mireya García Mulsa Div. (Inc. de Cesación de Pens. Alim.) 715-2024-00 Cuad. de Amp. Aut.
Girón Basurto Jéssica vs. Neumann García Marcos Guillermo. Controv. Fam. T. Ap 2613/2024/002, 1 Acdo.
Gómez Sánchez Claudia Elena vs. Mario Cuauhtémoc Aguillon Treviño Div. Div. Inc. Vía de Apremio 1057-2024-00 Cuad. de Amp. Aut.
González Bribiesca Bibi Ana vs. Raful Villavicencio Abdala. Controv. Fam. T. Ap 42/2025/001, 1 Acdo.
Gutiérrez Martínez Fanny Mayanin vs. Inocente Camacho Romero Controv. Fam. Alim. Inc. de Pgo. de Pens. Adeudadas y No Pag. 1433-2023-00 Cuad. de Amp. Aut.
Gutiérrez Solchaga Carla Silvana y Gutiérrez Solchaga Carlos vs. Carlos Cuitláhuac Gutiérrez Sánchez Controv. Fam. Alim. por Comparec. 1469-2024-00 Aut.
Gutiérrez Zerecero Ernesto Alfredo vs. María Eugenia Santamaría Gallardo Div. Inc. de Conc. Inherentes a la Dis. Cony 978-2024-00 Aut. de su Fecha
Gutiérrez Zerecero Ernesto Alfredo vs. María Eugenia Santamaría Gallardo Div. Inc. de Conc. Inherentes a la Dis. Conyugal 979-2024-00 Aut. de su Fecha
Hernández Rangel Diego vs. María Grace Nobile Div. Inc. de Cons. Inherentes a la Dis. del Viculo Matrimonial Rec. de Q. 1818-2024-03 Cuad. de Amp. Aut.
Huerta Pineda Joel Alejandro vs. Huitrón Pioquinto Abigail. Controv. Fam. T. Ap 2637/2024/005, 1 Acdo.
Huicochea Ortega Daniel vs. Hilda Carina Nieves Zamudio Div. Inc. de Consec. Inh. a la Disol. Matrimonial 1789-2024-00 Aut.
Hussein Mazeh Hassan vs. Soad Ruth Díaz Saab Otr. Acc. Derivadas de la Pat. Potest. 773-2018-00 Cuad. de Amp. Aut.
Ibarra Hernández Claudia Érika vs. Domínguez Pulido Jaime Arturo. Controv. Fam. T. Ap 2009/2024/004, 1 Acdo.
Jiménez Navarrete Roberto Suc. Test. 1251-2024-00 Cuad. de Amp. Aut.
Juárez Marca Bianca Vanessa vs. Guillermo Sánchez Ramos Controv. Fam. Alim. Inc. de Pgo. de Pensiones Adeudadas y No Pagadas 1415-2024-00 Cuad. de Amp. Aut.
Laguerenne Cazares Sarah Dominique Samantha vs. Torres Soriano Héctor. Controv. Fam. T. Ap 493/2025/001, 1 Acdo.
López Flores Sergio Rubén y María Eugenia Romero García vs. Div. Div. Vol. Inc. de Pgo. de Pens. Alim. Debidas y No Pagadas 1237-2024-00 Cuad. de Amp. Aut.
López Méndez María Teresa. Suc. T. Ap 126/2025/019, 1 Acdo.
Luna Martínez José Roberto vs. González Ramírez Aimee Carolina. Controv. Fam. T. Ap 336/2025/001, 1 Acdo.
Mancio Miranda Félix vs. Ana Isabel Andrés Octaviano Controv. Fam. Reg. de Visitas y Conv. Guar. y Cust. 2277-2023-00 Cuad. de Amp. Aut.
Martínez Hernández Mónica vs. Rodrigo Camacho Parada Controv. Fam. Alim. 1109-2023-00 Aut. Expllo
Martínez Velasco Óscar Enrique. Ord. Civil Oral T. Ap 2313/2024/001 Expdllo., 1 Acdo.
Maturano Quintero María Guadalupe Juris. Vol. Interd. 1788-2024-00 Aut.
Melgoza Hernández Graciela su Sucesión. Suc. T. Ap 2491/2024/001, 1 Acdo.
Méndez Castilla Ivonne Berenice vs. Iván Gutiérrez Juárez Controv. Fam. Alim. 1796-2024-01 Cuad. de Amp. Aut.
Mendoza Guadarrama Blanca Dolores vs. Guillermo García Quevedo Controv. Fam. Inc. de Camb. de Guar. y Cust. 1375-2022-00 Cuad. de Amp. Aut. Expllo
Montes Isunza Héctor Emilio vs. Fonseca Rodríguez Shalma Daniela. Oral T. Ap 2122/2024/001, 1 Acdo.
Mora Muciño Salvador. Suc. T. Ap 1835/2024/014, 2 Acdos.
Orihuela Pozos Elvia vs. José Alberto González Calva Controv. Fam. Acumulado Al Exp. 219-2022 1183-2024-00 Aut. -Amp
Pérez Pérez Jesús su Sucesión. Suc. T. Ap 485/2025/001, 1 Acdo.
Pineda Jaime Francisco Juvenal vs. Vázquez Ruíz Martha. Esp. Fam. T. Ap 17/2025/004, 1 Acdo., Esp. Fam. T. Ap 17/2025/005, 1 Acdo.
Pineda Martínez Juan José Suc. Intest. Inc. de Opos. de Rendición de Ctas. 1675-2024-00 Aut.
Puebla Villa Norma Verónica vs. Ramírez Rosales Ignacio. Esp. Fam. T. Ap 2342/2024/015, 1 Acdo.
Ramírez Rosas Patricia vs. José León Rosas Silva Controv. Fam. Excepción de Cosa Juzgada 2114-2024-01 Aut.
Rayón Rodríguez Guadalupe su Sucesión. Suc. T. Ap 494/2025/001, 1 Acdo.
Rodríguez Silva Hilaria. Suc. T. Ap 340/2025/002, 1 Acdo.
Romero Pérez Nicolás. Suc. T. Ap 1966/2024/001, 1 Acdo.
Rosas Castillo Arturo vs. Cuacuas Enríquez Suriel. Controv. Fam. T. Ap 2618/2024/002, 1 Acdo.
Salazar Olivos Tania Leticia vs. Porraz García Gómez Paulo César Mariano. Controv. Fam. T. Ap 488/2025/002, 1 Acdo.
Sánchez Verdeja Fuensanta. Suc. T. Ap 2024/2024/005, 1 Acdo.
Sánchis Alighetti Alejandra vs. Sánchez Ortiz Gerardo Ivar. Controv. Fam. T. Ap 498/2025/009, 1 Acdo., Controv. Fam. T. Ap 498/2025/008, 1 Acdo.

SOLO CONSULTA
SOLO CONSULTA
SOLO CONSULTA

Schneider Brocado Elena vs. +. Suc. T. Ap 1986/2024/001, 1 Acdo.
Soriano Torres María Guadalupe vs. López Amézquita Jorge Pável. Controv. Fam. T. Ap 2169/2024/002, 1 Acdo.
Soto Reyes Loranca Arturo vs. Suárez Ruíz María Fernanda Natalia. Esp. Fam. T. 2117/2024/018 Cuad. Amp., 2 Acdos., Ord. Civ. Fam. T. 2117/2024/020 Cuad. Amp. 6 Dtto, 1 Acdo., Ord. Civ. Fam. T. 2117/2024/021 Cuad. Amp., 1 Acdo.
Soto Rodríguez Roxana vs. Vega Moreno Roberto. Esp. Fam. T. Ap 2212/2024/005, 1 Acdo.
Suárez Dianderas Raquel Emilia vs. Cuauhtémoc García Rodríguez Controv. Fam. Inc. de Camb. de Garantía 915-2023-00 Cuad. de Amp. Aut.
Uribe Olvera Olga vs. Víctor Gilberto Araujo Araujo Div. Inc. de Guar. y Cust. Def. 138-2024-00 3 Autos -Amp
Velázquez Tolentino Irlanda Didier vs. Hervert Francisco Edgar Eliel. Esp. Fam. T. In 2621/2024/001, 1 Acdo.

SENTENCIA

Morales Campos María de la Luz vs. Núñez Godoy Pedro Ramón. Controv. Fam. T. Ap 2497/2024/002 Sent. Pon 1

LA SECRETARIA DE ACUERDOS
LIC. ANA LAURA MARTÍNEZ LIMA

QUINTA SALA FAMILIAR

ACUERDOS DEL 27 DE MARZO DEL 2025

Alonso Mier Juan Carlos vs. Viviana María Dicasolo Speranza Otros Div. Sin Expresión de Causa. Incdte. de Cumplim. de Convn. y Aumento de Pens. Alim. 1717-2023-00 Acdo.
Angulo Álvarez Patricia Pamela vs. Ávalos Flores Luis Alberto. Controv. Fam. T. Ap 414/2025/001, 1 Acdo.
Argaez Sánchez Mónica vs. Uriel Domínguez Escobedo Otros Div. Sin Expresión de Causa. Incdte. de Cancel. de Pensión Alimenticia Provisional 1713-2024-00 Acdo.
Aviña Quiñonez Martha Patricia vs. C. Director del Registro Civil. Oral T. Ap 432/2023, 1 Acdo.
Barrera Chávez Martha Adriana vs. Ramón Ramírez Nava Controv. Fam. Alimentos por Comparecencia 1954-2024-00 Acdo.
Bustamante Sato Ana Yukiko vs. Sato Setsuko y-o. Setsuko Sato Ito y-o. Setsuko Sato Bustamante Controv. Fam. 2162-2024-00 Acdo.
Calderón Gutiérrez Adolfo César. Juris. Vol. Fam. T. Qu 98/2025/001, 1 Acdo.
Candas Romano María Dolores vs. Antonio Gómez Escandón Otros Div. Sin Expresión de Causa 2188-2024-00 Cuad. de Amp. Acdo.
Cisneros Tapia Constanza Judith vs. Edgar Manuel Arias Alvarado Otros Oral Familiar. Pérd. de la Pat. Potest. 103-2024-00 Acdo.
Delgado Cobos Blanca Ivonne vs. José Manuel González Vallejo Otros Div. 191-2021-08 Acdo.
Estrada Estrada Luis. Suc. T. Ap 55/2025/013, 1 Acdo.
Galván García Martha Guadalupe vs. Jorge Colín Meza Otros Oral Familiar. Investigación de Paternidad 827-2020-00 Cuad. de Amp. Acdo.
García Mancilla Javier y Anaya González Maricela vs. Liceaga Pérez Liliana Grisel. Controv. Fam. T. Ap 2528/2024/001, 1 Acdo.
González Rebeil José y-o. José Aurelio González Rebeil Suc. Test. Incdte. de Remoción de Albacea 1747-2024-03 Acdo.
González Rebeil José y-o. José Aurelio González Rebeil Suc. Test. 2146-2024-05 Acdo.
Hernández Sorcia Enrique vs. Leonor Hilda Suárez Catsro. Esp. Fam. T. Ap 105/2025/001, 1 Acdo.
Julián Castillo López. Suc. T. Ap 227/2025/001, 1 Acdo.
Mendoza Ajuech Dayron vs. Georgina Elizabeth Álvarez Cruz Controv. Fam. Guarda, Cust. y Alimentos 401-2024-00 Cuad. de Amp. Acdo.
Morales López Óscar vs. Paulina Berenice Torres Callejas Otros Div. 2534-2019-16 Acdo.
Morales y Colín Mauricio Suc. Intest. 1677-2023-00 Cuad. de Amp. Acdo. (Amparo I)
Mucino Cortés Andrea Vanessa vs. José Alberto Solís Ruíz Controv. Fam. 1903-2024-05 Acdo.
Nieto Casas Leopoldo su Sucesión. Suc. T. Ap 79/2025/001, 1 Acdo.
Ortega Astorga Luz María. Suc. T. Ap 2390/2024/002, 1 Acdo.
Paz Rangel Alma Rosa vs. Luis Efrén Martínez Olaya Controv. Fam. Alimentos, Guar. y Custodia 1290-2023-05 Cuad. de Amp. Acdo. (Amparo I)
Pérez Espitia Itzel vs. Christian López Galicia Controv. Fam. 1589-2024-00 Acdo. del 25
Pérez Guerrero Antonio vs. Cynthia Arias Solís Otros Div. Sin Expresión de Causa. Incdte. de Disminución de Pensión Alimenticia 1972-2024-02 Acdo.
Pérez Rangel Carmen Patricia vs. Carlos Alberto Solaegui Ortega Otros Div. Sin Expresión de Causa. Incdte. de Cump. de Convn. (Clausula II) 1433-2024-00 Acdo.
Priego y Broca Carmen Suc. Test. Incdte. de Remoción de Albacea 2366-2023-05 Cuad. de Amp. Acdo.
Ramírez Salazar Felipa Carmen vs. José Javier Villa García Ord. Civ. Incdte. de Cump. de Pensión Alimenticia 2263-2024-00 Acdo.
Rangel del Alba Plascencia María Aurora vs. Santiago Lambre Della Groce Otros Oral Familiar. Div. Sin Expresión de Causa 2032-2024-00 Acdo.
Rodríguez Amabilis Víctor Alejandro vs. Marín González Leticia Chantal. Esp. Fam. T. Ap 107/2025/002, 1 Acdo.
Rojas Alejo Lucy Estefania vs. Jorge Alfredo Marín Jiménez Controv. Fam. Alimentos por Comparecencia 1023-2024-00 Cuad. de Amp. Acdo.
Sales Sarrapy Carlos Leopoldo vs. Laura Elena Ortiz Chapa Otros Div. Sin Expresión de Causa. Incdte. de Modific. de Convn. para Regular Las Cuestiones Inherentes a la Disol. del Vinculo Matrimonial (Cambio de Gda. y Cust.) 1516-2018-83 Acdo.
Sereno Ortega Olivia del Carmen Suc. Intest. 2344-2024-00 Acdo. Expdtllo.
Sereno Ortega Olivia del Carmen Suc. Intest. 2345-2024-00 Acdo. Expdtllo.
Silva Herbert Biaani Linnette vs. Povedano Pérez Ricardo Karim. Esp. Fam. T. Ap 1651/2024, 1 Acdo.
Suárez Hermosillo Ignacio José vs. Giovanna de la Orta Pardo Controv. Fam. Régimen de Visitas y Convivencias Electrónicas 1802-2023-03 2 Acdos. Pon. 2
Valadiz Meza Noemí Dolores su Sucesión vs. Crespo Pérez Wifredo su Sucesión y Yáñez Juárez Hugo Alejandro. Ord. Civ. Fam. T. Cc 232/2025/001, 4 Acdos.
Vélazquez Gibraltar Estefany vs. Gerardo Campos Malagón Otros Oral Familiar. Reconoc. de Paternidad 1311-2023-02 Acdo.
Vences Mejía Araceli vs. Heriberto Caballero Ortega Otros Div. Sin Expresión de Causa. Incdte. para Resolver Las Consecuencias Inherentes Al Div. 2059-2022-03 Cuad. de Amp. 2 Acdos. (Amparo II)
Villafuerte Rosa María vs. Pérez Romero Juan José. Esp. Fam. T. Qu 626/2024, 1 Acdo.
Villegas Sánchez Karen Selene vs. José Luis Zapata Gallardo Otros Oral Familiar. Reconoc. de Paternidad 1843-2024-00 Acdo.
Zamora González Jhotzan vs. David. Juic. Oral de Filia. T. Ap 2475/2024/005, 1 Acdo.

SENTENCIAS

Cossío Martínez José Suc. Test. Incdte. de Remoción de Albacea 2266-2024-00 Sent. Pon. 1
García Manrique Sandra su Sucesión. Suc. T. Ap 361/2025/001 Sent. Pon 1
González Cruz Alberto y Vergara Lozada Cirila Suc. Intest. 1580-2024-04 Sent. Pon. 3
Millán Xicoténcatl Claudia vs. Flores Sánchez Joel. Esp. Fam. T. Qu 181/2025/001 Sent. Pon 2
Muñoz González Maribel vs. Salas González Martín. Controv. Fam. T. Ap 2504/2024/001 Sent. Pon 1
Sereno Ortega Olivia del Carmen Suc. Intest. 2344-2024-00 Sent. del 26 Pon. 2 (Reposición)
Sereno Ortega Olivia del Carmen Suc. Intest. 2345-2024-00 Sent. del 26 Pon. 2 (Reposición)
Villalpando Carranza Lyzbeth. Villalpando Carranza Iliana. S vs. María Mariana Hernández Campos. Not. Pub. Núm. 107 de Cdmx. Ord. Civ. Nul. de Test. 699-2024-00 Sent. Pon. 3
Villalpando Carranza Lyzbeth. Villalpando Carranza Iliana. Silvia Carranza Fuentes vs. María Mariana Hernández Campos. Not. Pub. Núm. 107 de Cdmx. J. de Jesús Maximiliano Pérez Salinas y C. Director del Reg. Público de la Prop. y del Comercio de la Cdmx Ord. Civ. Nul. de Test. 2091-2024-02 Sent. Pon. 3

LA SECRETARIA DE ACUERDOS
LIC. CARLA ERNESTINA CARRERA CORREA

SOLO CONSULTA

JUZGADOS DE LO CIVIL

CUARTO DE LO CIVIL

SECRETARÍA "A"
ACUERDOS DEL 27 DE MARZO DEL 2025

. Castilla Martínez Carlos y Yolanda Maldonado Méndez Quien También Utiliza el Nombre de María Yolanda Maldonado Méndez vs. Marco Antonio Quijada Hurtado y Amaqa de México, S.A. de C.V. Ejecutivo Mercantil M. 1 Acdo. Núm. Exp. 57/2019 Tomo II.

Alcaraz Galván Enrique su Sucesión vs. Pinillos Herrera Hilda. Ord. Civil Acuerdo. 1 Acdo. Núm. Exp. 1187/2017 Tomo II.

Alva Garibay Julio César vs. García Ramírez Aurora y Director General del Registro Público de la Propiedad y del Comercio en la Ciudad de México. Ord. Civil M. 2 Acdos. Núm. Exp. 113/2025.

Alvarado Pérez Claudia su Sucesión vs. González Alvarado Ma Elena y Huerta González María Elena y Alfaro Reyes Fernando. Ord. Civil Acuerdo. 2 Acdos. Núm. Exp. 859/2021 Tomo III.

Álvarez García Salvador Raúl vs. Pineda Flores Ramón y Vargas Jiménez Teresa y C Director del Registro Público de la Propiedad y del Comercio de la Ciudad de México. Ord. Civil M. 3 Acdos. Núm. Exp. 117/2025.

Álvarez Salas su Suc. Javier vs. José Antonio Manzanero Escutia en su Carácter de Notario Público 138 del Distrito Federal y Otros. Ord. Civil M Legajo. 1 Acdo. Núm. Exp. 1335/2024 Tercer Tomo.

Araujo Da Silva Rui Carlos vs. Levi Strauss de México, S.A. de C.V. y Otros. Ord. Civil Cuad. de Amp. 523/2025- III. 1 Acdo. en Amparo. Núm. Exp. 2767/2024 Amparo 523/2025- III Promov. por Rui Carlos Araujo Da Silva.

Aspuru Llorens Héctor y Guzmán Urbiola Áurea Patricia vs. Guzmán Urbiola Xavier y Pérez Grovas Sariñana Francisca Cecilia. Ord. Civil M. 1 Acdo. Núm. Exp. 1141/2024.

Asvica A.C. vs. Javier Pichardo Reyes. Ord. Civil 1 Acdo. Núm. Exp. 2479/2024 Bis. 2 Segundo Tomo.

Auto Financiamiento Automotriz S.A. de C.V. vs. Valencia Sánchez Eder Enrique y Yniesta García Martha Patricia. Ejecutivo Mercantil Acuerdo. 1 Acdo. Núm. Exp. 969/2022.

Autobuses Rápidos de Zacatlan S.A. de C.V. vs. Promotora y Operadora de Infraestructura S.A. B. de C.V., Grupo Nacional Provincial S.A. B. y Qualitas Compañía de Seguros S.A. de C.V. Ord. Civil Contestación Agravios Adhesiva Grupo. 2 Acdos. Núm. Exp. 449/2019 Tomo III.

Banca Afirme S.A. Institución de Banca Múltiple, Afirme Grupo Financiero vs. Peña Cortés Johannes César. Providencias Precautorias Civil Acuerdo. 1 Acdo. Núm. Exp. 129/2025.

Banco Autofin México S.A. Institución de Banca Múltiple vs. Acabados y Materiales Mejía S.A. de C.V. y Mejía Arteaga Andrea y de la Cruz Marcelo Julián y Arteaga Marcelo Alma Rosa. Providencias Precautorias Mercantil M. 1 Acdo. Núm. Exp. 507/2021.

Banco Invex S.A. Institución de Banca Múltiple Invex Grupo Financiero Fiduciario en su Carácter de Fiduciario del Fideicomiso Número 1301 vs. Borja Rosas Noé. Especial Hipotecario Civil M Legajo. 1 Acdo. Núm. Exp. 307/2017.

Banco Invex Sociedad Anónima Institución de Banca Múltiple Invex Grupo Financiero Fiduciario Unicamente en su Carácter de Fiduciario del Fideicomiso Irrevocable de Administración Fuente de Pago Garantía 1055 vs. Suárez Velázquez Kattya Mercedes. Vía de Apremio Civil 1 Acdo. Núm. Exp. 149/2025.

Banco Mercantil del Norte Sociedad Anónima Institución de Banca Múltiple Grupo Financiero Banorte vs. Pantoja Morales Daniel y Sánchez Avendaño Jacinta María. Juris. Voluntaria Civil M Disp. 1 Acdo. Núm. Exp. 923/2024.

Banco Mercantil del Norte, S.A. Institución de Banca Múltiple, Grupo Financiero Banorte vs. Ortiz Reyes Rocío Sandra y Domínguez Allon Antonio. Especial Hipotecario Civil 1 Acdo. Núm. Exp. 69/2016 Tomo II.

Banco Multiva S.A. Institución de Banca Múltiple Grupo Financiero Multiva vs. Protección y Alarmas Privadas S.A. de C.V. y Bernal Gómez Gabriel Mauricio y Velazco Laveaga Claudia Teresita y Inmobiliaria Jivabe S.A. de C.V. Providencias Precautorias Mercantil M Legajo. 1 Acdo. Núm. Exp. 809/2022.

Banco Nacional de Comercial Exterior S.N.C. Institución de Banca de Desarrollo vs. Automotive M Mannesmann Vdo Kienzle S.A. de C.V. y Sánchez Pool Jesús Gualberto. Vía de Apremio Civil M- 111. 4 Acdos. Núm. Exp. 1061/2024.

Banco Nacional de México, S.A. Integrante del Grupo Financiero Banamex Accival, S.A. de C.V. hoy su Cesionaria Csck 12 Mexco I, S de R. L. de C.V., hoy su Cesionario Administradora Black, S. de R. L. de C.V. vs. Uribe Ballesteros José Guillermo. Especial Hipotecario Civil M Legajo. 1 Acdo. Núm. Exp. 513/2010 Tomo III.

Banco Regional Sociedad Anónima Institución de Banca Múltiple Banregio Grupo Financiero vs. Mora García Ethel Elvira. Ejecutivo Mercantil M Legajo. 1 Acdo. en Expedientillo. Núm. Exp. 887/2023 Bis. 3.

Banco Santander México S.A. Institución de Banca Múltiple Grupo Financiero Santander México hoy Decarome Sociedad Anónima Promotora de Inversión de Capital Variable vs. Grupo Cerlo S.A. de C.V. Ejecutivo Mercantil M Disp. 1 Acdo. Núm. Exp. 1223/2019 Tomo II.

Banco Santander México, S.A., Institución de Banca Múltiple, Grupo Financiero Santander México (Antes) Santander Consumo, S.A. de C.V., Sofom, E. R., Grupo Financiero Santander México vs. Cervantes Mendoza Luis Roberto. Ejecutivo Mercantil Acuerdo. 1 Acdo. Núm. Exp. 373/2024.

Banco Ve por Más, S.A., Institución de Banca Múltiple, Grupo Financiero Ve por más vs. Morales Ramos Andrés, Morales Ramos Roberto, Díaz Bielma Alfredo Alfredo, Cruz Méndez Isael y Productora de Fertilizantes del Noreste, S.A. de C.V. Ejecutivo Mercantil M Disp. 1 Acdo. Núm. Exp. 539/2018.

Banco del Bajío S.A. Institución de Banca Múltiple vs. Felipe Chávez Guasco y Otros. Especial Hipotecario Civil Acuerdo. 1 Acdo. Núm. Exp. 2259/2024.

Banco del Bajío S.A. Institución de Banca Múltiple vs. Felipe Chávez Guasco y Otros. Especial Hipotecario Civil Acuerdo. 2 Acdos. Núm. Exp. 2259/2024 Tomo II.

Bancomer S.A. Institución de Banca Múltiple Grupo Financi Ero vs. Ruíz Ledesma Manuel Guadalupe. Esp. Hip. M. 1 Acdo. Núm. Exp. 275/1998.

Barragán Luna Luis Ángel y Nolasco Aispuro María Fernanda vs. Grupo Mexicano de Seguros S.A. Ord. Civil Incompetencia. 1 Acdo. Núm. Exp. 1129/2023.

Basilio Fernández Alvarado vs. Inmobiliaria Parque Andrea S.A. de C.V. y Shimizu Tazaki Mashahiro y Shimizu Tasaki y /O. Masahiro. Ord. Civil E. 2 Acdos. Núm. Exp. 215/2022.

BBVA Bancomer S.A. Institución de Banca Múltiple Grupo Financiero BBVA hoy Bancomer México, Sociedad Anónima, Institución de Banca Múltiple, Grupo Financiero BBVA México vs. Benítez Gómez Alberto Diego y Chávez Picazo Margarita. Especial Hipotecario Civil Acuerdo. 1 Acdo. Núm. Exp. 1089/2017 Tomo II.

BBVA Bancomer, Sociedad Anónima, Institución de Banca Múltiple, Grupo Financiero BBVA Bancomer vs. Villeda Ávila Mario González Soto Marisela. Especial Hipotecario Civil M. 1 Acdo. Núm. Exp. 177/2021.

BBVA México, Sociedad Anónima, Institución de Banca Múltiple, Grupo Financiero BBVA México vs. Ruíz Valle Óscar y Fragoso Domínguez Imelda Fabiola. Especial Hipotecario Civil M. 1 Acdo. Núm. Exp. 803/2021.

Bertha Alicia Peñuelas Quintero vs. Gabriel Guadalupe Escalante Velázquez y Liliana Guadalupe Sánchez Parra. Especial Hipotecario Civil Cerrar Tomo. 1 Acdo. Núm. Exp. 683/2016.

Bertha Alicia Peñuelas Quintero vs. Gabriel Guadalupe Escalante Velázquez y Liliana Guadalupe Sánchez Parra. Especial Hipotecario Civil Acuerdo. 2 Acdos. Núm. Exp. 683/2016 Tomo II.

Buendía Negri José Esteban vs. Báez Nieva Héctor. Medios Preparatorios Civil M. 1 Acdo. Núm. Exp. 807/2024.

Calderón Beltrán María Alejandra vs. Apoderado Legal de Inmobiliaria Decal S.A. de C.V. y Apoderado Legal de Inmobiliaria Cav S.A. Ord. Civil Apel. Sent. Definitiva. 1 Acdo. Núm. Exp. 695/2023.

Camarillo Alemán Ma Dolores y Urbina Camarillo Dulce Dolores vs. Grupo Mexiano de Seguros S.A. de C.V. Ord. Civil 1 Acdo. Núm. Exp. 529/2024.

Carmona Martínez Clementina vs. Ávila Oceguera Emilia. Ord. Civil Acuerdo. 1 Acdo. Núm. Exp. 175/2025.

Carrillo Flores Esperanza su Sucesión vs. Aguilar Pérez J Socorro y García Uzcanga Pedro su Sucesión. Ord. Civil Acuerdo. 1 Acdo. Núm. Exp. 907/2021 Tomo II.

Casar Pérez María Eugenia vs. Mudpie S.A. de C.V. Ord. Civil M. 1 Acdo. Núm. Exp. 567/2024.

SOLO CONSULTA
SOLO CONSULTA
SOLO CONSULTA

Cava Lara Ignacio Alberto vs. Oviedo de Castillo Leyva María de Los Ángeles y Martínez de Castillo Leyva María de Los Ángeles. Ord. Civil M. 1 Acdo. Núm. Exp. 1365/2023.

Cedillo Ramírez Sergio vs. Toledo Rosas Pilar y Olmedo Miguel y Olvera Concepción y López José de Jesús y Rosas Marcelina Rosas y Rosas Santa y Ávila de Los Santos Guadalupe. Juris. Voluntaria Civil 1 Acdo. Núm. Exp. 167/2022.

Ci Banco S.A. Institución de Banca Múltiple en su Carácter de Fiduciario del Fideicomiso Número F/237 vs. Celio Guillén Blanca Esmeralda. Especial Hipotecario Civil Expedientillo. 2 Acdos. Núm. Exp. 749/2015 Tomo II.

Cimbraf S.A. de C.V. vs. Reddere S.A. de C.V. y Jorge del Chante S.A. de C.V. Ord. Mercantil Expedientillo. 2 Acdos. Núm. Exp. 701/2017.

Contreras Mendoza Leocadio y Salazar Abundez Raquel vs. Grupo Mexicano de Seguros S.A. de C.V. Ord. Civil Incompetencia. 1 Acdo. Núm. Exp. 1009/2023 Tomo II.

Daimler Financial Services México S. R. L. de C.V. vs. Moreno Laveaga Bianca Michelle. Ejecutivo Mercantil 1 Acdo. Núm. Exp. 461/2024.

Fianzas Monterrey, S.A. vs. Hernández Camarillo José Eloy. Actos Prejudiciales Civil M. 1 Acdo. en Expedientillo. Núm. Exp. 61/2025.

Gálvez Becerra Maurillo Efraín y Martínez Gómez Karla Gabriela vs. Grupo Mexicano de Seguros S.A. de C.V. Ord. Civil M. 1 Acdo. Núm. Exp. 2655/2024 Tomo III.

García Hernández Gabriel y Tapia Padilla Celia vs. Seguros Banorte S.A. de C.V. Ord. Civil Acuerdo. 1 Acdo. Núm. Exp. 1221/2023 Tomo II.

Gfan S.A. de C.V. y Torrentera Domínguez Ramón vs. Crocker Mijangos Brenda y Álvarez Reyes Fernando. Vía de Apremio Civil M. 1 Acdo. Núm. Exp. 1043/2024.

González de Cossío Olivares Francisco JOse vs. Multibanco Comermex S.A. Actualmente Scotiabank Inverlat S.A. Institución de Banca Múltiple Grupo Financiero Scotiabank Inverlat y Otros. Ord. Civil M- 2. 2 Acdos. Núm. Exp. 1401/2024 Segundo Tomo.

Gracida García Alejandro Gabriel vs. Gracida Tapia Alessa. Ord. Civil Aud. de Ley. 1 Acdo. Núm. Exp. 1087/2019 Tomo II.

Gudiño Tapia Martín Alejandro vs. Telas y Decoraciones del Río Sociedad Anónima de Capital Variable y del Río Benítez Andrés y y-o. Andrés e del Río Benítez y y-o. Andrés Eugenio del Río Benítez. Ejecutivo Mercantil Acuerdo. 1 Acdo. Núm. Exp. 87/2024 Tomo II.

Guindi Amiga Abraham vs. Jan y Ros S.C. y Mustri Miserache Elías y Quien También Acostumbraba a Usar el Nombre de Elías Mustri Miserachi. Especial Hipotecario Civil M- 35. 1 Acdo. Núm. Exp. 1111/2024.

Hipotecaria Nacional S.A. de C.V., Sociedad Financiera de Objeto Múltiple, Entidad Regulada, Grupo Financiero BBVA Bancomner, antes BBVA Bancomer, S.A. Institución de Banca Múltiple, Grupo Financiero BBVA Bancomer, Ahora BBVA México Sociedad Anónima, Institución de Banca Múltiple, Grupo Financiero BBVA México, hoy su Cesionario, Banco Mercantil del Norte, Sociedad Anónima, Institución de Banca Múltiple, Grupo Financiero Banorte vs. Carlos Eduardo García Anguiano y Claudia Navarro Leyva. Especial Hipotecario Civil Acuerdo. 1 Acdo. Núm. Exp. 587/2009 Tomo II.

HSBC México S a Institución de Banca Múltiple Grupo Financiero HSBC vs. Industrial Minera el Domi. S a de C.V. y Rodríguez del Castillo José de Jesús y Rodríguez del Castillo María Teresa. Especial Hipotecario Civil M- 101. 5 Acdos. Núm. Exp. 2015/2024.

HSBC México, S.A. Institución de Banca Muktiple, Grupo Financiero HSBC División Fiduciaria en su Carácter de Fiduciario del Fideicomiso F/262757 hoy su Cesionario Desetec Desarrollo de Sistemas S.A. de C.V. vs. García Aguilar Antonio. Especial Hipotecario Civil Acuerdo. 1 Acdo. Núm. Exp. 209/2013.

Inmobiliaria Gigamo S.A. de C.V. vs. Notario Público Número 106 del Estado de México y C Director del Registro Público de la Propiedad y del Comercio de la Ciudad de México y Morales Delgado María Guadalupe. Ord. Civil 1 Acdo. Núm. Exp. 1251/2022.

Instituto de Seguridad Social para las Fuerzas Armadas Mexicanas vs. Hernández Martínez Carlos y Trinidad Gómez Ana Beatriz. Especial Hipotecario Civil E. 1 Acdo. Núm. Exp. 923/2021.

Instituto del Fondo Nacional de la Vivienda para los Trabajadores (Infonavit) vs. Contreras León Julieta Violeta. Especial Hipotecario Civil M Legajo. 1 Acdo. en Expedientillo. Núm. Exp. 2481/2024.

Inversiones Turísticas del Caribe, S.A. P. I. de C.V. vs. Administración Portuaria Integral de Quintana Roo S.A. de C.V. y Municipio de Cozumel Quintana Roo. Ord. Mercantil M. 1 Acdo. Núm. Exp. 113/2021 Tomo IV.

Jiménez Lastra José Luis vs. Serrato Ruíz Manuel. Ord. Civil E. 1 Acdo. Núm. Exp. 377/2024.

Jiménez Reyes Emilio su Sucesión vs. Jiménez de la Rosa Dionisia Rocío y Romero García Ivonne y Jiménez Jiménez Jonathan. Ord. Civil 1 Acdo. Núm. Exp. 1059/2024.

Jorge Olvera Odilón vs. Jorge Olvera Leticia. Ord. Civil E. 1 Acdo. Núm. Exp. 1175/2022.

Lgf Occidente Sociedad Anónima de Capital Variable Sociedad Financiera de Objeto Múltiple Entidad No Regulada vs. González Sandoval Patricia Romina. Especial Hipotecario Civil E. 1 Acdo. Núm. Exp. 1281/2023.

Liverpool Pc S.A. de C.V. vs. Zamora Carillo Ana Lilia. Medios Preparatorios Civil M. 1 Acdo. Núm. Exp. 2657/2024.

López Vera Jaime vs. Larrauri Lorenzo su Sucesión y Poseedores y Vecinos de la Exhacienda de Xoco en el Pueblo de San Andrés Totoltepec Talpan y Peña Enciso Imelda y C Director del Registro Público de la Propiedad y de Comercio de la Ciudad de México. Ord. Civil 1 Acdo. Núm. Exp. 143/2025.

Loyola Loyola Guadalupe vs. Grupo Empresarial Ángeles S.A. de C.V., Operadora de Hospitales Ángeles S.A. de C.V. y Gómez Reyes Ileana. Ord. Civil M. 1 Acdo. Núm. Exp. 1054/2019 Correcto Tomo VI.

Madrid García Simón Alfonso vs. Alcántara Ramírez Martha Patricia. Ord. Civil 2 Acdos. Núm. Exp. 671/2024.

Magaña Luna Rubén vs. Fourmand Perchik Manuel. Ejecutivo Mercantil M. 1 Acdo. Núm. Exp. 419/2023.

Mancera García María de Jesús y García Muñoz Marina vs. Rodríguez Fuentes Erick Tadeo y Fuentes Ramírez Bertha Patricia. Ord. Civil Aud. de Ley. 1 Acdo. Núm. Exp. 1023/2019 Tomo II.

Martínez González Héctor vs. Pérez Bautista Alfredo y Alfredo Pérez. Controversias de Arrendamiento Civil Acuerdo. 1 Acdo. Núm. Exp. 1017/2024.

Martínez Ruíz Josaphat vs. García Rodríguez Hermilo Sandi y García Rosas Heber Isai. Ord. Civil 1 Acdo. Núm. Exp. 177/2025.

Martínez Ruíz Juan vs. Martínez Galicia Agustín y Martínez Ruíz Karla. Ord. Civil Expedientillo. 2 Acdos. en Expedientillo. Núm. Exp. 699/2022 Bis. 3.

Medina Díaz Pablo José vs. Rivas García Rosendo del Corazon de Jesús y Otros. Ord. Civil Cierre Tomo. 1 Acdo. Núm. Exp. 1285/2024 Tomo III.

Medina Díaz Pablo José vs. Rivas García Rosendo del Corazon de Jesús y Otros. Ord. Civil Apertura Tomo. 3 Acdos. Núm. Exp. 1285/2024 Tomo IV.

Melo Miranda Yuridia vs. Ayala Piña Fidel. Ejecutivo Mercantil 1 Acdo. Núm. Exp. 2173/2024 Segundo Tomo.

Mengibar Cardona Elodia Carolina vs. Ballesteros Gómez Puente Salvador. Controversias de Arrendamiento Civil 1 Acdo. Núm. Exp. 1063/2023.

Monroy Gómez Blanca Estela, Gómez Monroy José Luis y Gómez Monroy Enrique David vs. Grupo Mexicano de Seguros S.A. de C.V. Ord. Civil M Legajo. 1 Acdo. Núm. Exp. 55/2021.

Montes de Oca Sánchez José Manuel vs. Hernández Pérez Edna. Especial Hipotecario Civil 1 Acdo. Núm. Exp. 2459/2024 Segundo Tomo.

Nr Finance México S.A. de C.V. vs. Ceballos Navarrete Mirell Guadalupe. Ejecutivo Mercantil M Legajo. 1 Acdo. en Expedientillo. Núm. Exp. 1363/2023 Bis. 3.

Nucleo de Población Ejidal San Lorenzo Tezonco Iztapalapa Ciudad de México vs. Instituto Nacional del Suelo Sustentable Insus y Pedroza Jiménez Óscar y Rosales Maya Jaime y Licenciado Francisco de Icaza Dufour Titular de la Notaria Pública Número 111 de la Ciudad de México. Ord. Civil 1 Acdo. Núm. Exp. 1111/2022 Tomo II.

Ojeda Rodríguez Isabel del Carmen vs. Unión Popular de Colonos Comerciantes A.C. y Comité de Reactivación de Proyectos de Balcones de Cehuayo A.C. Ord. Civil Acuerdo. 1 Acdo. Núm. Exp. 1135/2024.

Opardiv S.A. de C.V. vs. Lonas Lorenzo S.A. de C.V. Ord. Mercantil M. 1 Acdo. Núm. Exp. 2545/2024 Tomo II.

Paredes Rodríguez Cinthya vs. Rodríguez Vega Héctor y Flores Rodríguez María del Carmen y Rodríguez Vega Héctor su Sucesión. Ord. Civil M. 1 Acdo. Núm. Exp. 563/2022 Bis. 1 Tomo II.

SOLO CONSULTA
SOLO CONSULTA
SOLO CONSULTA

Perea y Mendoza Judith Irene vs. BBVA México S.A. Institución de Banca Múltiple Grupo Financiero BBVA México. Ord. Mercantil Acuerdo. 1 Acdo. Núm. Exp. 1185/2024.

Peredo Domínguez Norma Angélica vs. García Hernández Gabriel. Ord. Civil E. 1 Acdo. Núm. Exp. 2429/2024.

Pérez Silva Margarita vs. Pérez González Demetrio y Registro Público de la Propiedad y del Comercio de la Ciudad de México. Ord. Civil 1 Acdo. Núm. Exp. 173/2025.

Préstamos Felices en 15 Minutos S.A. de C.V. Sofom Enr vs. Rosas Ruíz Héctor. Ejecutivo Mercantil E. 1 Acdo. Núm. Exp. 2737/2024.

Red Amigo Dal Sapi de Cv, Sofom Enr vs. Cabanas Reyna Carolina Alicia. Ejecutivo Mercantil E. 1 Acdo. Núm. Exp. 2661/2024.

Reynero Silva Óscar vs. Martínez de Escobar Cabrera Camilo y Alvarado Ronces, Lorena Alcántara Gutiérrez y Agustín Alfonso y C Director del Registro Público de la Propiedad y del Comercio de la Ciudad de México. Ord. Civil M. 1 Acdo. Núm. Exp. 1523/2024.

Rodríguez Silvas Uvaldo vs. Grupo Mexicano de Seguros S.A. de C.V. Ord. Civil M. 1 Acdo. Núm. Exp. 1135/2023.

Rodríguez Vda. de Morales y Otro Victoria vs. Morales Rodríguez y Otro José Fernando. Ord. Civil E. 1 Acdo. Núm. Exp. 1227/2024 Tercer Tomo.

Salazar Araujo María del Socorro vs. Jiménez Reynoso Javier Alfonso y Sánchez González Juan Carlos. Ejecutivo Civil M. 1 Acdo. Núm. Exp. 2639/2024.

Saltiel Miranda Lily vs. Saltiel Miranda Jacobo, Saltiel Miranda Alfredo, Aurosal S.A. de Cv, Beltrán Carriles Fabio Arturo Francisco, Beltrán López Fabio y C Director del Registro Público de la Propiedad y del Comercio de la Ciudad de México. Ord. Civil 1 Acdo. Núm. Exp. 115/2021 Tomo III.

San Agustín Tolnetino Alcelma vs. López Aguilar Alfonso su Sucesión y C Director General del Registro Público de la Propiedad y del Comercio de la Ciudad de México. Ord. Civil 1 Acdo. Núm. Exp. 2365/2024.

Sánchez González Jacinta Yasmín vs. Bracho y/o María Luisa y Bracho de Vázquez su Sucesión María Luisa. Ord. Civil M. 1 Acdo. Núm. Exp. 1659/2024.

Sayer Lack Mexicana Sociedad Anónima de Capital Varible vs. Pinturas y Recubrimientos de Zamora S.A. de C.V. y Otros. Ejecutivo Mercantil 1 Acdo. Núm. Exp. 1441/2024 Tomo III.

Scotiabank Inverlat, S.A. Institución de Banca Múltiple Grupo Financiero Scotiabank Inverlat vs. Herrera y Herrera Alejandro. Especial Hipotecario Civil M. 1 Acdo. Núm. Exp. 1277/2024.

Scrap II S. de R. L. de C.V. vs. Ugalde Maldonado Ludivina. Esp. Hip. M Legajo. 1 Acdo. Núm. Exp. 1327/2008.

Sociedad Hipotecaria Federal S.N.C. Institución de Banca de Desarrollo en su Carácter de Fiduciario Sustituto del Fondo de Operación y Financiamiento Bancario a la Vivienda Fovi vs. Espinosa Hernández Teresa. Especial Hipotecario Civil 1 Acdo. Núm. Exp. 691/2015.

Sofihaa, S.A. de C.V. vs. Ibáñez Orozco Juan, Vargas Marín María del Carmen, Cortés López Cutberto También Conocido como Cutberto Virgilio Cortés López, y/o Cutberto Virgilio Cortés Lopes, y/o Cudberto Virgilio Cortés Lopes, y/o Cudberto Virgilio Cortés López. Ord. Civil Expedientillo. 2 Acdos. Núm. Exp. 267/2020.

Soluciones Patrimoniales Esto, S.A. de C.V. vs. Endosoluciones Médicas, S.A. de C.V. Ord. Mercantil M Legajo. 1 Acdo. Núm. Exp. 1327/2018.

Somilleda Álvarez Hermenegilda vs. Vásquez Torres Claudia Samantha. Ord. Civil M. 1 Acdo. Núm. Exp. 981/2022.

Unifin Credit S.A. de C.V. Sofom Enr vs. Multiservicios Valle del Tangamanga S.A. de C.V. y Lomelí Rodríguez Gabriel. Ejecutivo Mercantil E. 2 Acdos. Núm. Exp. 75/2024.

Urrutia Canales Alicia vs. Urrutia Canales Roberto su Sucesión. Ord. Civil M Disp. 1 Acdo. Núm. Exp. 573/2019.

Vázquez Castillo Verónica María de Jesús vs. Vázquez Castillo José Antonio y Villamar Álvarez Mirna Alejandra y Director del Registro Público de la Propiedad y de Comercio de la Ciudad de México. Ord. Civil 1 Acdo. Núm. Exp. 525/2024.

Vilchis Zamarripa Ángel vs. García Cerón Antonio. Ord. Civil M. 1 Acdo. Núm. Exp. 489/2024.

Villazon Trabanco María Jesús y Villazon Trabanco Amelia Catalina y También Conocida como María Amelia Catalina Villazon Trabanco y Villazon Trabanco Ángel Clemente vs. Morán Zaldívar Manuel Evodio y Noriega Trillas Bernardo de Jesús y García Santisteban Eugenio. Ord. Civil E. 1 Acdo. Núm. Exp. 581/2023 Tomo II.

AUDIENCIA

Rubio Araceli vs. Pimentel Martínez José Nabor y Ibarra de Pimentel Rosa y Ibarra Miranda Rosa y C Director del Registro Público de la Propiedad y del Comercio de la Ciudad de México. Aud. Ord. Civil. 1 Audiencia. Núm. Exp. 63/2025.

EL SECRETARIO DE ACUERDOS
LIC. VÍCTOR HUGO GUZMÁN GARCÍA

SECRETARÍA "B"
ACUERDOS DEL 27 DE MARZO DEL 2025

Aceves Ascención Jorge Alfredo vs. Kim Solórzano Hortencia su Sucesión y Otro. Ejecutivo Civil. 1 Acdo. Núm. Exp. 1602/2011 Tomo IV.

Acosta Ruelas Martha vs. Reynoso y Ron Jaime y Fuentes Zárate Teodoro y Flamenco Reyes Reyna Guadalupe y Grupo Cidar Comercializadora Integral S de R.L. de C.V. y Titular de la Notaria Número 68 de Tlalpujahua de Rayón Estado de Michoacán, el Licenciado Salvador Gutiérrez Pureco y Titular de la Notaria Número 1 Licenciado Aurelio Ortiz Gutiérrez de la Ciudad de Hidalgo y del Patrimonio Inmobiliario Federal de Iguala de la Independencia Guerrero y C Director del Registro Público de la Propiedad y de Comercio de la Ciudad de México. Ord. Civil R. 1 Acdo. Núm. Exp. 918/2024 Tomo II.

Administradora Fome 2 S. de R. L. de C.V. vs. Paredes Sánchez Graciela y Coronel Paredes Guadalupe Yadira. Especial Hipotecario Civil I. 1 Acdo. Núm. Exp. 1532/2024.

Am Capital S.A. de C.V. vs. Constructora Inmobiliaria Amarelo S.A. de C.V. Ord. Mercantil R. 1 Acdo. Núm. Exp. 350/2024.

Amm It Group Sociedad Anónima de Capital Variable vs. Xefi Security S.A. de C.V. Ord. Mercantil. 1 Acdo. Núm. Exp. 26/2022 Tomo II.

Arrendadora y Factor Banorte Sociedad Anónima de Capital Variable, Sociedad Financiera de Objeto Múltiple, Entidad Regulada, Grupo Financiero Banorte vs. González Marín Juan. Especial Hipotecario Civil. 1 Acdo. Núm. Exp. 278/1999.

Auto Financiamieto Automotriz S.A. de C.V. vs. Cifuentes Hernández María Teresa y Jiménez Gutiérrez Irma Liliana. Ejecutivo Mercantil. 1 Acdo. Núm. Exp. 1098/2023.

Balderas Alcaraz Luz del Carmen vs. Seguros Atlas S.A. de C.V. Ord. Civil. 1 Acdo. Núm. Exp. 102/2025.

Banco Mercantil del Norte S.A. Institución de Banca Múltiple Grupo Financiero Banorte vs. Betancourt Cravioto Miguel. Especial Hipotecario Civil. 1 Acdo. Núm. Exp. 1104/2024.

Banco Mercantil del Norte S.A. Ibm Gfb vs. Rodríguez López Laura Angélica. Juris. Voluntaria Civil I. 1 Acdo. Núm. Exp. 1208/2024.

Banco Regional de Monterrey S.A. Institución de Banca Múltiple Banregio Grupo Financiero Actualmente Banco Regional S.A. Institución de Banca Múltiple Banregio Grupo Financiero vs. Xander Metalic Industrial Specialities S.A. de C.V. y Ruíz Rojas Alexander. Providencias Precautorias Mercantil Apel. en Espera de Garantía. 1 Acdo. Núm. Exp. 28/2022.

Banco Santander (México) S.A. Institución de Banca Múltiple, Grupo Financiero Santander México vs. Comercializadora Proa Logística S.A. de C.V., Proa Internacional y Logística S.A. de C.V., Medina Rendón José Carlos, Medina Armenta José de Jesús, Armenta Guerra Santa de Jesús y Medina Armenta Carlos. Providencias Precautorias Mercantil I. 3 Acdos. Núm. Exp. 406/2018 Tomo II.

Banco Santander México S.A., Institución de Banca Múltiple Grupo Financiero Santander México vs. Félix Plazola Iván Enerich. Especial Hipotecario Civil I. 1 Acdo. Núm. Exp. 1058/2024.

Banco Santander México, S.A., Institución de Banca Múltiple, Grupo Financiero Santander México vs. López Silva Alfredo. Especial Hipotecario Civil. 1 Acdo. Núm. Exp. 2082/2024.

Banco Santander México, S.A., Institución de Banca Múltiple, Grupo Financiero Santander México vs. Millán González Liliana. Providencias Precautorias Mercantil I. 1 Acdo. Núm. Exp. 510/2023.

Banco Ve por Más, S.A., Institución de Banca Múltiple, Grupo Financiero Ve por más vs. Grupo Inmtec, S.A. de C.V. y Marín Díaz Ángel. Controversias de Arrendamiento Civil R. 1 Acdo. Núm. Exp. 754/2024.

BBVA México S.A. Institución de Banca Múltiple Grupo Financiero BBVA México vs. Hernández Aguilar José Luis y Rivero Rangel Hilda. Especial Hipotecario Civil I. 1 Acdo. Núm. Exp. 2010/2024.

SOLO CONSULTA
SOLO CONSULTA
SOLO CONSULTA

Bernal Partida Cynthia Nohemí vs. García de la Rosa Isidro Mario y Quien También Acostumbra a Utilizar el Nombre de Isidro García de la Rosa. Especial Hipotecario Civil. 1 Acdo. Núm. Exp. 796/2022.

Carballido Acevedo José Antonio. Controversias de Arrendamiento Civil I. 1 Acdo. Núm. Exp. 1120/2024.

Casa Díaz de Maquinas de Coser S.A. de C.V. vs. Ideas Estampadas del Pacifico S.A. de C.V. y Otros. Ejecutivo Mercantil I. 1 Acdo. Núm. Exp. 2572/2024.

Castañeda Miranda Jorge Jesús vs. Torres Cruz María Inés. Controversias de Arrendamiento Civil R. 1 Acdo. Núm. Exp. 1670/2024.

Comtec Imports S.A. de C.V. vs. Life Geek S.A. de C.V. y Esquivel Torres Raúl Ernesto y Rubínstein Vázquez Edith. Ejecutivo Mercantil I. 1 Acdo. Núm. Exp. 2672/2024 Segundo Tomo.

Conip Contratistas, S.A. de C.V. vs. Industria Química del Istmo, S.A. de C.V. Ord. Civil Cuad. de Amp. 295/2025. 1 Acdo. en Amparo. Núm. Exp. 180/2023 Amparo 295/2025 Promov. por Li Yamming Apoderado de Bluestar (Beijing) Chemical Machinery Co, Ltd.

Cortez Ponce Carlos Alfonso y Zúñiga Aguilar Ma Concepción, por Propio Derecho y en Representación de Cortez Zúñiga Luna Berenice vs. Grupo Mexicano de Seguros S.A. de C.V. Ord. Civil R. 2 Acdos. Núm. Exp. 132/2023 Cuad. III.

Cruz Santabalbina José Miguel vs. Mariscal Rodríguez Efrén. Especial Hipotecario Civil. 1 Acdo. Núm. Exp. 1034/2023.

Cuevas Argumedo Adriana vs. Figueroa Hernández Laura. Ord. Civil I. 1 Acdo. Núm. Exp. 1592/2024 Tomo III.

Delgado Carlos vs. Camiones Especiales S.A. de C.V. Ord. Mercantil. 1 Acdo. Núm. Exp. 1732/2024.

Dessectec, Desarrollo de Sistemas, S.A. de C.V. vs. Manríquez Álvarez Francisco Javier. Especial Hipotecario Civil. 1 Acdo. Núm. Exp. 724/2007 Tomo II.

Estremaydoro Fort José Enrique vs. Promotora Odicom Sas de C.V. Ejecutivo Civil. 1 Acdo. Núm. Exp. 2686/2024.

Hipotecaria su Casita, Sociedad Anónima de Capital Variable, Sociedad Financiera de Objeto Limitado, hoy Cibanco, Sociedad Anónima, Institución de Banca Múltiple (Antes The Bank Of New York Mellon, Sociedad Anónima, Institución de Banca Múltiple) Dentro del Fideicomiso Irrevocable Número F/00782 hoy su Cesionaria Nayeli Murguía Ortiz vs. Bazán Velázquez Pedro Felipe. Especial Hipotecario Civil I. 2 Acdos. Núm. Exp. 692/2010.

Ibarra Ripoll Jorge vs. Cadiz Venture S.A. de C.V. y Consultores Especializados en Promoción y Desarrollo de Negocios S.A. de C.V. Ejecutivo Mercantil I. 1 Acdo. Núm. Exp. 660/2023 Cuad. II.

Impulsora de Las Lomas S.A. vs. Alarcón Velázquez Óscar y/o Ord. Civil. 3 Acdos. Núm. Exp. 210/2007 Tomo II.

Infonavit vs. Porfirio Torres Ortiz. Especial Hipotecario Civil I. 1 Acdo. Núm. Exp. 1862/2024.

Instituto del Fondo Nacional de la Vivienda para los Trabajadores (Infonavit) vs. Maciel Pardino Susana. Ord. Civil I. 1 Acdo. Núm. Exp. 224/2009 Bis. 2.

Jiménez Pérez Rosa vs. Seguros Banorte S.A. de C.V. Grupo Financiero Banorte. Ord. Civil I. 3 Acdos. Núm. Exp. 740/2024.

López García Andrés vs. Ruyiro Constructora S.A. de C.V. Ord. Civil. 1 Acdo. Núm. Exp. 1188/2024.

Lozada Vázquez Miguel Ángel vs. Mayen Martínez Gabriela y Lozada Mayen Thania Gabriela. Ord. Civil I. 2 Acdos. Núm. Exp. 762/2024.

Lucía Garduño Orradre vs. Gustavo Vera Ortega y Otro. Especial Hipotecario Civil. 1 Acdo. Núm. Exp. 2454/2024 Tomo Tres.

Martínez Salgado Armando su Sucesión y Benítez Ortiz Margarita vs. Valdés Gahona Pedro Leonardo y García de Quevedo Cortina Juan Manuel y Archivo General de Notarias de la Ciudad de México y C Director del Registro Público de la Propiedad y del Comercio de la Ciudad de México. Ord. Civil I. 1 Acdo. Núm. Exp. 1078/2024.

Mendoza Rivero Alberta vs. Mata González Sandra. Controversias de Arrendamiento Civil Ambos Efectos Actor. 2 Acdos. Núm. Exp. 892/2024.

Mendoza Valenzuela María del Carmen vs. Grupo Mexicano de Seguros S.A. de C.V. Ord. Civil Incompetencia por Declinatoria. 3 Acdos. Núm. Exp. 1274/2023 Cuad. II.

Moo Chable Julián vs. Grupo Mexicano de Seguros S.A. de C.V. Ord. Civil Cfe. 2 Acdos. Núm. Exp. 378/2024 Cuad. II.

Morales Bracamontes Cinthya Guadalupe vs. Grupo Mexicano de Seguros S.A. de C.V. Ord. Civil Incompetencia por Declinatoria. 1 Acdo. Núm. Exp. 872/2024 Cuad. II.

Morales Santelis José vs. Registro Público de la Propiedad y del Comercio de la Ciudad de México y Loza N Justina y Santelis Refugio y Flores García Tomás. Ord. Civil I. 1 Acdo. Núm. Exp. 468/2024.

Nieves Figueroa Guadalupe Alicia y Nieves Figueroa Margarita Rosa vs. Solís Domínguez Noemí. Ord. Civil. 1 Acdo. Núm. Exp. 1238/2017.

Ortega Gutiérrez José Manuel vs. Metlife México S.A. y Instituto de Seguridad y Servicios Sociales de Los Trabajadores del Estado y Secretaria de Administración y Finanzas del Gobierno de la Ciudad de México. Ord. Mercantil R. 1 Acdo. Núm. Exp. 972/2024.

Preservación de la Obra de Ernesto Tamariz A.C. vs. Tamariz Domínguez Eduardo Isaac. Ord. Civil. 1 Acdo. Núm. Exp. 1176/2023.

Recuperadora de Deuda Hipotecaria Sde R. L. de C.V. vs. Juan Carlos Morales Castillo y Juana Gloria Mozon Sánchez. Especial Hipotecario Civil I. 1 Acdo. Núm. Exp. 674/2016.

Rivera Barragán Sandra Luz vs. Gutiérrez Bobadilla Edgar, Delgado Cano María Estela Quien También Acostumbra a Usar Los Nombres de Ma. Estela Delgado Cano, Ma. Estela Delgado C. y María Estela Delgado Cano de Gutiérrez. y Banco Nacional de México, S.A. Integrante del Grupo Financiero. Ord. Civil I. 1 Acdo. Núm. Exp. 90/2020 Cuad. II.

Rodríguez Jacobo Josefina vs. González Ortiz Isidro y Otro. Especial Hipotecario Civil R. 1 Acdo. Núm. Exp. 446/2012 Bis. 3 Tomo III.

Rodríguez Zuleta María Soledad y Rodríguez Yáñez María Lucía Margarita y Rodríguez Yáñez María Olivia vs. Zuleta Yáñez Esther su Sucesión. Ord. Civil R. 1 Acdo. Núm. Exp. 150/2025.

Roffino Vázquez María Teresa y Gutiérrez Gómez Blanca Mericia y Gutiérrez Gómez Olivia Idelfonsa y Gutiérrez Gómez Zenón Tito vs. Munzberger Vda. de Hoshstrasser Ida. Ord. Civil I. 1 Acdo. Núm. Exp. 310/2024.

Sánchez López Raymundo y Gabriela Sánchez López vs. Sánchez García Raymundo. Ord. Civil I. 1 Acdo. Núm. Exp. 504/2013 Cuad. II.

Sánchez S.A. de C.V. vs. Comunicación Vial S.A. de C.V. Ejecutivo Mercantil. 1 Acdo. Núm. Exp. 502/2024.

Si Crea Comercial S.A. de C.V. vs. Hernández López José Luis y Cruz Aquino Alejandro. Ejecutivo Mercantil I. 1 Acdo. Núm. Exp. 680/2023.

Silva Palacios Ulises vs. Rivera García María de Lourdes y Qualitas Compañía de Seguros S.A. de C.V. Ord. Civil Contestación Agravios Codem María. 1 Acdo. Núm. Exp. 602/2021 Cuad. II.

Sociedad Financiera Campesina Sociedad Anónima de Capital Variable, Sociedad Financiera de Objeto Múltiple, Entidad No Regulada (Soficam) vs. Grupo Unido del Río Chiquito Sociedad Cooperativa de Responsabilidad Limitada de Capital Variable, Reynoso Sánchez Marcos Ángel y Pérez Jiménez Mónica. Especial Hipotecario Civil. 1 Acdo. Núm. Exp. 388/2019.

Soto Tapia Pedro vs. Tapia Ricarde Eloy su Sucesión. Ord. Civil R. 1 Acdo. Núm. Exp. 176/2024.

The American British Cowdray Medical Center I a P vs. Espinosa Lozano Alexandra. Ord. Civil I. 1 Acdo. Núm. Exp. 716/2022.

Torres García Nancy Rocío vs. Jiménez Medina Enrique. Ord. Civil I. 1 Acdo. Núm. Exp. 70/2025.

Trejo Ferreira María Marcela y Vargas Ulloa Luis Ricardo vs. Cerda Magaña Luisa Angélica. Ord. Civil Contestación de Agravios. 1 Acdo. Núm. Exp. 848/2024.

Unifin Credit S.A. de C.V. Sofom Enr vs. Multiservicios Valle del Tangamanga S.A. de C.V. y Gabriel Lomelí Rodríguez. Ejecutivo Mercantil I. 2 Acdos. Núm. Exp. 1246/2023 Tomo II.

Vaqueiro Cabo Eduardo vs. Boullosa Oroso Jesús Santiago. Ejecutivo Mercantil I. 1 Acdo. Núm. Exp. 742/2017 Cuad. III.

Ventura Covarrubias Silvia vs. Rosado Arjona Carlos Renan. Ord. Civil. 1 Acdo. Núm. Exp. 2122/2024.

Viajes Ayala S.A. de C.V. vs. Wasser Consultores S.A. de C.V. Medios Preparatorios Civil R. 1 Acdo. Núm. Exp. 178/2025.

Villa Emanuel Alejandro vs. Santamaría Padilla Carlos. Ejecutivo Mercantil I. 1 Acdo. Núm. Exp. 758/2023.

MAL PUBLICADOS

Cortez Ponce Carlos Alfonso y Zúñiga Aguilar Ma Concepción, por Propio Derecho y en Representación de Cortez Zúñiga Luna Berenice vs. Grupo Mexicano de Seguros S.A. de C.V. Ord. Civil R. 1 Acdo. Núm. Exp. 132/2023 Cuad. III.

SOLO CONSULTA
SOLO CONSULTA
SOLO CONSULTA

AUDIENCIA

Ibarra Ripoll Jorge vs. Cadiz Venture S.A. de C.V. y Consultores Especializados en Promoción y Desarrollo de Negocios S.A. de C.V. Aud. Incidental Ejecutivo Mercantil. 1 Audiencia. Núm. Exp. 660/2023 Cuad. II.

Limones Ávila Micaela vs. Ruíz Hernández Santiago. Aud. de Ley Ord. Civil. 1 Audiencia. Núm. Exp. 200/2024 Cuad. II.

SENTENCIAS DEFINITIVAS DEL 27 DE MARZO DEL 2025

Banco del Bajío, Sociedad Anónima, Institución de Banca Múltiple vs. Verde González Isidro y Marín Hernández Gloria. Especial Hipotecario Civil Sent. Def. 1 Núm. Exp. 818/2018 Cuad. Ii

BBVA México, S.A., Institución de Banca Múltiple, Grupo Financiero BBVA México, hoy su Cesionaria Banco Mercantil del Norte, S.A., Institución de Banca Múltiple, Grupo Financiero Banorte vs. Rosales Rodríguez Sofía de la Cruz. Especial Hipotecario Civil Sent. Def. 1 Núm. Exp. 490/2020 Tomo Ii

EL SECRETARIO DE ACUERDOS
LIC. RAÚL CALVA BALDERRAMA

SEXTO DE LO CIVIL

SECRETARÍA "A"
ACUERDOS DEL 27 DE MARZO DEL 2025

Alva Ortega José Carlos vs. Rodríguez Rojas Jaime Marcelino. Ord. Civil Expidase Copias Certificadas. 1 Acdo. Núm. Exp. 1713/1991 Terc. Excl. de Domi. Promovida por Benita Josefina Díaz Calvo.

Alvarado Ramírez Nieves vs. Salvador Mercader Jurado. Especial Hipotecario Civil 1 Acdo. Núm. Exp. 281/2008 Segundo Tomo.

Armas Carreras Noé de Jesús vs. Grupo Mexicano de Seguros S.A. de C.V. y Comisión Federal de Electricidad y Cfe Distribución. Ord. Civil Estese a Diverso Proveído. 3 Acdos. Núm. Exp. 875/2023 Tomo II.

Arrendadora Ve por Más, S.A. de C.V., Sofom, E. R., Grupo Financiero Ve por más vs. Standard Machinery And Supply Company, S.A. de C.V. y Moreno Vega Yolanda Margarita. Ejecutivo Mercantil Girese Oficio. 1 Acdo. Núm. Exp. 2265/2024.

Banco Mercantil del Norte, S.A., Institución de Banca Múltiple, Grupo Financiero Banorte vs. Beltrán Santiago Aldo Iván. Especial Hipotecario Civil no Publ. del 26 de Marzo del 2025. 2 Acdos. Núm. Exp. 917/2015 Segundo Tomo.

Banco Monex, S.A. Institución de Banca Múltiple, Monex Grupo Financiero en su Carácter de Fiduciario del Fideicomiso Empresarial Irrevocable de Administración y Garantía Número F/3443 vs. Salas López César Rubén. Juris. Voluntaria Civil 1 Acdo. Núm. Exp. 159/2021.

Banco Nacional de México, Sociedad Anónima, Integrante del Grupo Financiero Banamex vs. Immefort S.A. de C.V. y Alma Aidé Márquez López. Ejecutivo Mercantil Gírese Oficio. 1 Acdo. Núm. Exp. 393/2018.

Banco Regional, S.A. Institución de Banca Múltiple, Banregio Grupo Financiero vs. Samman Said Jesús Alberto y Said Homsy Jeanette. Ejecutivo Civil Copias. 1 Acdo. Núm. Exp. 1233/2022 Tomo II.

Banco Santander (México), S.A., Institución de Banca Múltiple, Grupo Financiero Santander México vs. Grupo de Metales Tultepec, S.A. de C.V., Juan Carlos Acosta Venegas, Aluminios y Derivados de Tultepec, S.A. de C.V. y Grupo de Metales y Reciclaje, S.A. de C.V. Ejecutivo Mercantil Exhibe Avaluo y Certificado. 1 Acdo. Núm. Exp. 859/2017 Tomo II.

Banco Santander México S.A. Institución de Banca Múltiple Grupo Financiero Santander México vs. Heredia Pavón Jesús. Ejecutivo Mercantil 1 Acdo. Núm. Exp. 2647/2024.

Banco Santander México, S.A., Institución de Banca Múltiple, Grupo Financiero Santander México vs. Coromoto Mambell Lucena Zoleyda. Ejecutivo Mercantil 1 Acdo. Núm. Exp. 1507/2024.

Banco Santander México, S.A., Institución de Banca Múltiple, Grupo Financiero Santander Méxicosantander Vivienda Sociedad Anónima de Capital Variable Sociedad Financiera de Objeto Múltiple Entidad Regulada Grupo Financiero Santander México vs. Álvarez Reyes Martha Patricia. Especial Hipotecario Civil 2 Acdos. Núm. Exp. 1179/2018 Segundo Tomo.

Banco Unión S.A. antes B. C. H vs. José Ortiz Martínez y Otros. Ejecutivo Mercantil Edictos. 1 Acdo. Núm. Exp. 1549/1995 Tomo III.

BBVA México, Sociedad Anónima, Institución de Banca Múltiple, Grupo Financiero BBVA México vs. Irrigación y Obras Hidráulicas Sociedad Anónima de Capital Variable y Suministros Agrícolas Sociedad Anónima de Capital Variable. Especial Hipotecario Civil 1 Acdo. Núm. Exp. 1069/2018 Segundo Tomo.

Castellanos Guillén Alejandro vs. Director General del Registro Público de la Propiedad y de Comercio de la Ciudad de México y Licenciado Fabio Arturo Francisco Beltrán Carriles Notario Público Auxiliar en Ejercicio de la Notaria Pública Número Tres del Distrito Judicial de Tehuacan Estado de Puebla. Ord. Civil Aclaración. 2 Acdos. Núm. Exp. 2343/2024.

Cervantes Oviedo Alejandro vs. López Zepeda Alejandro. Vía de Apremio Civil Se Desecha Queja. 1 Acdo. Núm. Exp. 157/2025.

Ci Banco, Sociedad Anónima, Institución de Banca Múltiple vs. José Álvaro Sánchez Coronado y Brenda Yuridia Gaona Castillo. Especial Hipotecario Civil Exhorto. 1 Acdo. Núm. Exp. 107/2014 Segundo Tomo.

Condominio Ubicado en Calzada Desierto de Los Leones Número 5936 Colonia la Loma del Cedro Alcaldia Álvaro Obregón Ciudad de México vs. Garibay Niño María Leonor Guadalupe. Ejecutivo Civil 2 Acdos. Núm. Exp. 845/2022.

Contreras Guerrero Abigail vs. Grupo Mexicano de Seguros S.A. de C.V. Ord. Civil Incompetencia. 2 Acdos. Núm. Exp. 1071/2024.

Corona Lara Antonio vs. Díaz Moreno Carlos y Gutiérrez Castillo Araceli María Elena y C Director del Registro Público de la Propiedad y del Comercio de la Ciudad de México. Ord. Civil Aud. de Ley. 1 Acdo. Núm. Exp. 177/2023.

Daimler Financial Services México S de R.L. de C.V. vs. Calidaforma Construcciones S.A. de C.V. y Tarango Talamantes Pedro Alfonso y Lechuga Ortiz Ana Gabriela. Especial Mercantil Mercantil Exhibe Exhorto. 1 Acdo. Núm. Exp. 205/2022.

Davis Arce Natalia y Morales Davis Higinio vs. Seguros Inbursa S.A. Grupo Financiero Inbursa. Ord. Civil Desahoga Vista. 5 Acdos. Núm. Exp. 923/2024.

Dessetec Desarrollo de Sistemas, S.A. de C.V. vs. Pedro Ceballos Hernández y María Dolores Zúñiga Aguilar. Especial Hipotecario Civil 1 Acdo. Núm. Exp. 1311/2024 Bis. 2 Segundo Tomo.

Emilio Mahuad Gantus vs. Gantous de Mauod Aída su Sucesión. Ord. Civil Auto Requerimiento. 1 Acdo. Núm. Exp. 577/2020.

Fabila Licóna Olivia Edna y Licona Padilla Martha Olivia vs. Fabila Alva Alejandro y Montoya Galaviz Rosa Aída. Ord. Civil Comparecencia Entrega de Billete en el Tomo II. 1 Acdo. Núm. Exp. 325/2021 Tomo II.

Ferre Barniedo, S.A. de C.V. vs. Marín García Oswaldo. Especial Hipotecario Civil Debera Estar a Contancias. 2 Acdos. Núm. Exp. 161/2019 Tomo II.

Finae Sapi de C.V. Sofom Enr vs. Vélez Cortés Elizabeth Arely y Canales Romero Sara y Cortés Mendoza Felipe y Monterrubio Lugo Jorge Abad. Ejecutivo Civil Exhorto. 1 Acdo. Núm. Exp. 1339/2023.

Gallegos Meléndez su Sucesión Amada. Juris. Voluntaria Civil Aud. de Ley. 1 Acdo. Núm. Exp. 807/2022 Tomo II.

García Moreno América Samantha vs. Abastofertas S.A. de C.V. Ord. Civil Estese Al Prov. del 14 de Marzo del 2025. 1 Acdo. Núm. Exp. 2643/2024.

García Rosas María Aurora vs. García Pacheco Héctor y C Director del Registro Público de la Propiedad y de Comercio de L a Ciudad de México. Ord. Civil Prevención. 1 Acdo. Núm. Exp. 183/2025.

Gimtrac, S.A. de C.V. vs. Tecnosilicatos de México S.A. de C.V. Ord. Mercantil 1 Acdo. Núm. Exp. 111/2019.

HSBC México Sociedad Anónima Institución de Banca Múltiple Grupo Financiero HSBC División Fiduciaria como Fiduciario del Fideicomiso Irrevocable de Administración y Garantía Identificado Con el Número F 262757 vs. Rojas Salinas Alfonso y Viloria Betanzos Josefina. Especial Hipotecario Civil Vista Billete Dep. 1 Acdo. Núm. Exp. 863/2022 Segundo Tomo.

HSBC México Sociedad Anónima Institución de Banca Múltiple Grupo Financiero HSBC División Fiduciaria en su Carácter de Fiduciario del Fideicomiso Irrevocable de Administración Identificado Con el Número F 262757 vs. Peraza Vázquez Juan Manuel. Vía de Apremio Civil Turno. 1 Acdo. Núm. Exp. 1293/2024.

HSBC México S.A. Institución de Banca Múltiple Grupo Financiero HSBC División Fiduciaria vs. Molina Guendulay Pablo y de la Cruz López Magnolia. Especial Hipotecario Civil Aclaración. 1 Acdo. Núm. Exp. 1229/2019.

SOLO CONSULTA
SOLO CONSULTA
SOLO CONSULTA

HSBC México Sociedad Anónima Institución de Banca Múltiple Grupo Financiero HSBC División Fiduciaria en su Carácter de Fiduciario del Fideicomiso Irrevocable Identificado Con el Número F/253936 vs. Arroyo González Adriana. Especial Hipotecario Civil Turno. 1 Acdo. Núm. Exp. 413/2020.

Ildefonso Prieto José Luis vs. Peña Vomend Norman. Especial Hipotecario Civil Incidente. 1 Acdo. Núm. Exp. 451/2017.

Instituto Politécnico Nacional vs. Grupo Filoa S.A. P. I de C.V. Controversias de Arrendamiento Civil 1 Acdo. Núm. Exp. 1077/2024.

Instituto de Seguridad y Servicios Sociales de Los Trabajadores del Estado a Trves de su Fondo de la Vivienda Fovissste vs. Ortiz Gómez Felipe Alberto. Especial Hipotecario Civil 1 Acdo. Núm. Exp. 555/2021.

Instituto del Fondo Nacional de la Vivienda para los Trabajadores (Infonavit) vs. Gustavo Solís Valdéspino y Patricia Eusebia Santuario Ramírez. Vía de Apremio Civil 1 Acdo. Núm. Exp. 1037/2014.

Ion Financiera S.A. P. I. de C.V. Sociedad Financiera de Objeto Múltiple, E. R vs. Navarrete González Jael Jokebed. Especial Hipotecario Civil Turno. 1 Acdo. Núm. Exp. 2273/2024.

Julio César Sánchez Jiménez vs. Hernández Estrada Norma Cecilia. Especial Hipotecario Civil Cedula. 1 Acdo. Núm. Exp. 1557/2008 Segundo Tomo.

Leticia Espinoza Espinoza vs. Ricardo Díaz Armenta y María Leticia Castro Vázquez. Especial Hipotecario Civil Se Glosa Expdllo. 1 Acdo. Núm. Exp. 1343/2024 Tomo II.

Meza Villar Ángel vs. Venegas Ruíz Concepción, su Sucesión y Quien También Utiliza Los Nombres de Concepción Venegas de Fuentes y Concepción Venegas Vda. de Fuentes y Fuentes Esquivel Alfredo su Sucesión. Ord. Civil Una Vez que Sean Devueltos Los Autos Principales Se Acordará Lo Conducente. 1 Acdo. Núm. Exp. 887/2022.

Montes Rivera Felipe y Mondragón de la Cruz Laura vs. Axa Seguros, S.A. de C.V. y Comisión Federal de Electricidad. y Cfe Distribución. Ord. Civil 6 Acdos. Núm. Exp. 1145/2023 Tomo II.

Nunez Hernández Alma Leticia vs. Vázquez Antón José Luis y Centro Quirurgico Especializado Xik También Conocida como Quirofanos Polanco S.A. de C.V. Ord. Civil Acepta y Protesta Cargo. 4 Acdos. Núm. Exp. 2089/2024 Tomo Segundo.

Olivares Díaz Yanet vs. Romo Pérez Bertha y Rodarte Solís Alfonso. Ord. Civil Desecha. 1 Acdo. Núm. Exp. 181/2025.

Operadora Internacional de Propiedad Fraccional S.A. de C.V. vs. Presidente Club de Viajes S.A. de C.V. y Arzuaga Losada Braulio Antonio y de Quirós González Pacheco Bernaldo y Camargo Meléndez Daniel y Arredondo Pérez Ismael y Forea Sapi de C.V. Medios Preparatorios Mercantil 1 Acdo. en Amparo. Núm. Exp. 1443/2024 Amparo 225/2025- V Forea S.A. P. I. de C.V. y Presidente Club de Viajes, S.A. de C.V.

Palafox Sepúlveda su Sucesión Luz María y Acosta Vásquez José Alfredo vs. Bonet Ibáñez Ramón Gerardo y Bonet Ibáñez Ramón y Bonet Ordóñez Gerardo Antonio y Ordóñez de Bonet Cintia. Ord. Civil 1 Acdo. en Amparo. Núm. Exp. 2011/2024 Amparo 1327/2024 Quejosa Luz María Palafox Sepúlveda su Sucesión.

Promotora de Hoteles, S.A. de C.V. y Banco Nacional de México, S.A. Integrante del Grupo Financiero Banamex vs. Joel Granillo Núñez. Juris. Voluntaria Civil 1 Acdo. Núm. Exp. 563/2016 Segundo Tomo.

Proyectos en Administración Inmobiliaria, S.A. de C.V. y Banco Nacional de México, S.A., Integrante del Grupo Financiero Banamex vs. Irasoqui Rosas Rubén Martín y Martínez Infante Mayra Patricia. Ord. Mercantil Exhorto. 1 Acdo. Núm. Exp. 39/2020.

Ramírez Torres Francisco Martín vs. Albarrán Pérez Laura. Medios Preparatorios Civil 1 Acdo. Núm. Exp. 57/2019.

Ramírez Villagómez Elías vs. Comercializadora Golmex de México S.A. de C.V. y Distribuidora Llazu Natural S.A. de C.V. vs. Llazu Natural S.A. de C.V. Ord. Civil Integrese Debidamente Cuad. de Agravios. 3 Acdos. Núm. Exp. 1095/2023.

Reyes Dolores Antonia y Castañeda Maldonado Modesto vs. Grupo Mexicano de Seguros, S.A. de C.V., Comisión Federal de Electricidad y Cfe Distribución. Ord. Civil Estese a Diverso Proveído. 2 Acdos. Núm. Exp. 81/2024 Segundo Tomo.

Reyes Lara José de Jesús vs. Ramírez Canales Daniel. Ord. Civil 1 Acdo. Núm. Exp. 155/2025.

Romero Pacheco Ramona vs. Romero Emiliano. Ord. Civil Apel. Ambos Efec. 1 Acdo. Núm. Exp. 1167/2023.

Ruíz Esparza Cataño Juan Rodrigo vs. Pedro Hernández Zárate, su Sucesión. Especial Hipotecario Civil 2 Acdos. Núm. Exp. 785/2003 Tomo III.

Salomón Abraham Daniel vs. Club de Clubes S.A. Ord. Civil Expedientillo. 1 Acdo. en Expedientillo. Núm. Exp. 643/1990 Expedientillo.

Santiago Barajas David Ernesto vs. Christian Ricardo Chávez Moreno. Especial Hipotecario Civil Se Desahoga Prevención y Ordena Exhorto. 1 Acdo. Núm. Exp. 2407/2024 Segundo Tomo.

Secreto. Especial de Fianzas Mercantil Se Desecha. 1 Acdo. Núm. Exp. 107/2025.

Secreto. Ejecutivo Civil Exhorto. 1 Acdo. Núm. Exp. 1339/2023.

Secreto. Ord. Civil Povidencia Precautoria. 1 Acdo. Núm. Exp. 819/2021.

Sociedad Hipotecaria Federal, S. N. C vs. José Luis Menes Pantoja y Otra. Especial Hipotecario Civil 1 Acdo. Núm. Exp. 461/2007 Tomo II.

Tinoco Escobedo María y Parada Tinoco Julieta Citlali y Parada Tinoco Misael vs. Grupo Mexicano de Seguros S.A. de C.V. Ord. Civil Se Admite Incompetencia. 1 Acdo. Núm. Exp. 1803/2024.

Travis Herrera Kyle Gabriel vs. Ramírez Moreno Óscar Alejandro. Medios Preparatorios Civil Previene. 1 Acdo. Núm. Exp. 185/2025.

Tu Casa Express, S.A. de C.V. vs. Suárez Monroy Isaac. Especial Hipotecario Civil 1 Acdo. en Amparo. Núm. Exp. 263/2021 Amparo 1115/2024- I Quejoso Isaac Suárez Monroy.

Uribe Michel Fausto José vs. Fua S.A. de C.V. Juris. Voluntaria Civil 1 Acdo. Núm. Exp. 119/2025.

Velarde Méndez Adriana María Dolores y Velarde Méndez Mónica María Antonieta y Velarde Méndez Fabiola María del Carmen vs. Velarde Méndez Sergio y Michelin Méndez Paola María Luisa. Ord. Civil Devuelve Copias la Fiscalia. 2 Acdos. Núm. Exp. 847/2024.

Vértiz Garnica Carlos Antonio su Sucesión y Vértiz Valencia Carlos Alberto vs. Farjat Helue Asad Antonio y Garduño Bustamante Guillermo y C Director del Registro Público de la Propiedad y del Comercio de la Ciudad de México. Ord. Civil Se Glosa Expdllo. 1 Acdo. Núm. Exp. 1251/2024.

Villagómez Blancas Secibel y Arenas Chávez Maricela y Torres Morales Marisol vs. García Emilia Guillermina y Flores Ramos Sergio y López Segovia Aldo Apolo y López Segovia Valentín Héctor y Rojas Adrián Gerardo. Ord. Civil Se Cierra Tomo I. 1 Acdo. Núm. Exp. 43/2022.

Villagómez Blancas Secibel y Arenas Chávez Maricela y Torres Morales Marisol vs. García Emilia Guillermina y Flores Ramos Sergio y López Segovia Aldo Apolo y López Segovia Valentín Héctor y Rojas Adrián Gerardo. Ord. Civil 1 Acdo. en Amparo. Núm. Exp. 43/2022 Amparo 581/2024- I Quejosa Emilia Guillermina García.

Villagómez Blancas Secibel y Arenas Chávez Maricela y Torres Morales Marisol vs. García Emilia Guillermina y Flores Ramos Sergio y López Segovia Aldo Apolo y López Segovia Valentín Héctor y Rojas Adrián Gerardo. Ord. Civil Resolución Sala. 1 Acdo. Núm. Exp. 43/2022 Tomo II.

Volkswagen Leasing S.A. de C.V. vs. Alatorre Cristóbal Saúl. Ejecutivo Civil 1 Acdo. Núm. Exp. 1215/2023.

Wigley Corporation México, S.A. de C.V. vs. Elara Comunicaciones, S.A. P. I. de C.V. Ord. Mercantil 1 Acdo. Núm. Exp. 879/2019 Segundo Tomo.

Álvarez de la Cruz Ismael y Martínez Flores Érika vs. Grupo Mexicano de Seguros, S.A. de C.V. Ord. Civil Las Partes Cubrirán Honorarios. 3 Acdos. Núm. Exp. 55/2021 Segundo Tomo.

Banco Mercantil del Norte Sociedad Anónima Institución de Banca Múltiple Grupo Financiero Banorte vs. Fidel Navarro Acosta. Especial Hipotecario Civil 1 Acdo. en Amparo. Núm. Exp. 913/2016 Amparo Directo.

Ci Banco, Sociedad Anónima, Institución de Banca Múltiple, en su Carácter de Fiduciario en el Fideicomiso Número F/00430 vs. María Guadalupe Carrejo Orozco y Rubén Tafoya Carrejo. Especial Hipotecario Civil Disposición. 1 Acdo. Núm. Exp. 475/2016 Segundo Tomo.

MAL PUBLICADOS

Reyes Hernández Josefina y Reyes Hernández Aurora y Reyes Hernández Mauricio vs. Reyes Hernández Consolación. Ord. Civil Apel. Prev. 3 Acdos. Núm. Exp. 1021/2024.

SOLO CONSULTA
SOLO CONSULTA
SOLO CONSULTA

NO PUBLICADOS

Dorama Institución de Garantías S.A. vs. Super Servicio Dlt S.A. de C.V. y Diafa Diesel 2000 S.A. de C. Especial de Fianzas Mercantil Oficio Siara. 1 Acdo. Núm. Exp. 1753/2024.

Lara Cabrera Elsa y (También Conocida como Elsa Lara González y/o Elsa Lara Vda. de González y/o Elsa Lara Vda de González vs. Maldonado Islas Romualdo. Ord. Civil Copias. 1 Acdo. Núm. Exp. 1483/2024.

Mayola Aguilar Miranda de Romero. Ord. Civil 1 Acdo. en Amparo_ Buscador. Núm. Exp. 139/2024 Amparo 139/2024- IV Quejosa Mayola Aguilar Miranda de Romero.

Rubín de Uribe Ofelia vs. Martha Elizabeth Pérez Jiménez y Otro. Ord. Civ. Debera Estar a Contancias. 1 Acdo. Núm. Exp. 275/1989.

SENTENCIAS DEFINITIVAS DEL 27 DE MARZO DEL 2025

García Baltazar Silvia vs. Echegollen Barrueta María del Sagrario. Ord. Civil Sent. Def. 1 Núm. Exp. 913/2024

SENTENCIA INTERLOCUTORIA

Arroniz Sehedi Juan Manuel y Martín del Campo Martínez Tzatzi María vs. Gómez Maya Norma y Pérez Gómez Ketzaltzin y Pérez Gómez Yezitlaltzin. Ord. Civil Sent. Interl. 1 Núm. Exp. 1321/2019 Segundo Tomo

LA SECRETARIA DE ACUERDOS
LIC. LUCÍA MARTHA ALEMÁN HERNÁNDEZ

SECRETARÍA "B"
ACUERDOS DEL 27 DE MARZO DEL 2025

Adjudicaciones Estrella S.A. de C.V. vs. Ochoa Franco Ramón y Otros. Ord. Civil por Hechas Sus Manifestaciones. 1 Acdo. Núm. Exp. 2220/2024 Tomo II.

Arrendadora Abg S.A. de C.V. vs. Rmp Servicios Industriales Especializados S.A. de C.V. y Ramírez Morales Eric. Especial Hipotecario Civil Informe del Imss. 1 Acdo. Núm. Exp. 1498/2024.

Aseprom S.A. de C.V. vs. García Bazán Alejandro y Bazán Lugo Josefina Margarita. Especial Hipotecario Civil Informe de Cfe. 4 Acdos. Núm. Exp. 518/2021.

Autofinanciamiento México S.A. de C.V. vs. Morales Pérez Luis Ángel, Morales Suárez Luis Manuel y Pérez Rojas María de Los Ángeles. Ejecutivo Mercantil Actora Exhibe Minuta. 1 Acdo. Núm. Exp. 1480/2012 Tomo II.

Banca Mifel S.A. Institución de Banca Múltiple Grupo Financiero Mifel vs. Felipe Antonio Corona García y Gabriela Hernández González. Ejecutivo Mercantil Autorizaciones. 1 Acdo. Núm. Exp. 2488/2024 Tomo II.

Banco Mercantil del Norte, S.A. Institución de Banca Múltiple, Grupo Financiero Banorte vs. Cazañas Martínez Sergio Jorge. Ord. Civil Rebeldia Inc. de Liquidación de Intereses. 1 Acdo. Núm. Exp. 656/2009 Tomo II.

Banco Nacional de México, S.A. vs. Monzon Moreno Luis Arturo. Especial Hipotecario Civil Expedientillo. 1 Acdo. en Expedientillo. Núm. Exp. 1790/1994.

Banco Nacional de México, S.A. vs. Monzon Moreno Luis Arturo. Especial Hipotecario Civil Expedientillo. 1 Acdo. en Expedientillo. Núm. Exp. 38/1998.

Banco Santander México S.A., Institución de Banca Múltiple, Grupo Financiero Santander México vs. Suministros Industriales Bora S.A. de C.V. e Israel Bocanegra Rangel. Ejecutivo Mercantil Autorización. 1 Acdo. Núm. Exp. 932/2019.

BBVA Bancomer S.A. Institución de Banca Múltiple Grupo Financiero BBVA Bancomer Ahora Banco Mercantil del Norte, Sociedad Anónima, Institución de Banca Múltiple, Grupo Financiero Banorte vs. Zola Hernández Nevenka Zaray Eustolia. Especial Hipotecario Civil Amparo Indirecto. 2 Acdos. en Amparo. Núm. Exp. 1278/2019 Amparo 1126/2024- A- II Quejoso Nevenkazara Eustolia Zola Hernández.

Caballero de Madariaga Eduardo vs. Gunther Benítez Sigfrido y Gunther Bernal Wilhart Jurgen. Ord. Civil Auto. 1 Acdo. Núm. Exp. 98/2025.

Carapia Navarro Martha Angélica vs. Zamudio Hernández Vicente. Ord. Civil Causa Ejecutoria Sent. Definitiva. 1 Acdo. Núm. Exp. 776/2024.

Ci Banco, S.A. Institución de Banca Múltiple vs. Juan Nava Hernández. Especial Hipotecario Civil Se Ordena Girar Exhorto. 1 Acdo. Núm. Exp. 1330/2024 Tomo II.

Corona Herrera Alberto. Especial Hipotecario Civil Se Desecha. 1 Acdo. Núm. Exp. 184/2025.

Ecahua Mayahua Lucía y Ecahua Tehuintle Froilán vs. Grupo Mexicano de Seguros S.A. de C.V. Ord. Civil Excepción de Incompetencia Superveniente. 3 Acdos. Núm. Exp. 148/2024.

Fianzas Asecam S.A. vs. Construcciones Alher S.A. de C.V., Hernández Rodríguez Martín, Alcaraz Corrales María Magdalena. Especial Mercantil Mercantil Se Ordena Girar Oficio. 1 Acdo. Núm. Exp. 94/2019.

Grupo Amaral Administrador de Cartera Sociedad Anónima Promotora de Inversión de Capital Variable vs. Moncada Cedeño Gloria Alma. Juris. Voluntaria Civil Turno Exhorto. 1 Acdo. Núm. Exp. 914/2024.

Guerrero Sosa Félix Marciano y Becerra Díaz de Guerrero Delia y También Conocida como Delia Becerra Díaz vs. Sosa Esquivel Eva. Ord. Civil Estese a Lo Ordenado. 2 Acdos. Núm. Exp. 126/2025.

Hipotecaria Nacional S.A. de C.V., Sociedad Financiera de Objeto Limitado, Grupo Financiero BBVA Bancomer vs. Sánchez Villanueva Ignacio y Miriam Sandra Landero Hernández. Esp. Hip. Expedientillo. 1 Acdo. Núm. Exp. 676/2009.

HSBC México Sociedad Anónima Institución de Banca Múltiple Grupo Financiero HSBC División Fiduciaria como Fiduciario en el Fideicomiso Irrevocable F250295 vs. Moralez Bonola Óscar René. Especial Hipotecario Civil Informe del Ine. 1 Acdo. Núm. Exp. 1022/2024.

HSBC México, S.A. Institución de Banca Múltiple Grupo Financiero HSBC, División Fiduciaria en su Carácter de Fiduciario del Fideicomiso Irrevocable Identificado Con el Número F/250295 (F Diagonal Dos Cinco Cero Dos Nueve Cinco) vs. Huerta Rivera Antonia. Especial Hipotecario Civil Acuerdo. 2 Acdos. Núm. Exp. 104/2021.

Inmobiliaria Heces S.A. de C.V. vs. Corporación Hermanos Vázquez S.A. de C.V. y José Ángel Fernández Uria, Notario Público Número 217 de la Ciudad de México. Ord. Civil Amparo Adhesivo. 1 Acdo. en Amparo. Núm. Exp. 1374/2018 Amparo D. C. 198/2025.

Instituto del Fondo Nacional de la Vivienda para los Trabajadores (Infonavit) vs. García López María Luisa. Proced. Convencional Mercantil Civil Amparo. 1 Acdo. en Amparo. Núm. Exp. 892/2017 Amparo 939/2023 Promov. por Emmmanuel Canul González Apoderado de Infonbavit.

Instituto del Fondo Nacional de la Vivienda para los Trabajadores (Infonavit) vs. Ramos Rangel Rolando y Velázquez Jacinto Maricela. Vía de Apremio Civil No Ha Lugar. 1 Acdo. Núm. Exp. 934/2016.

Instituto del Fondo Nacional de la Vivienda para los Trabajadores vs. Martínez Guerra Roberto. Ord. Civil Expedientillo. 1 Acdo. en Expedientillo. Núm. Exp. 180/2014.

Invest Activos Mexicanos Sociedad de Responsabilidad Limitada de Capital Variable vs. Hortensia Padilla Medrano. Especial Hipotecario Civil Expdllo. Requerimiento Autoridad Federal. 1 Acdo. en Expedientillo. Núm. Exp. 218/2018.

Jorge Raúl González Delgado vs. Scotiabank Inverlat S.A. Institución de Banca Múltiple, Grupo Financiero Scotiabank Inverlat, División Fiduciaria. Ord. Mercantil No Ha Lugar. 1 Acdo. Núm. Exp. 792/2013.

Maldonado García Gerardo Julián y y-o. Maldonado García Julián vs. Inmobiliaria Gazebi S.A. de C.V. Ord. Civil Amparo. 1 Acdo. en Amparo. Núm. Exp. 706/2023 Amparo 498/2025- II Quejoso Gerardo Julián Maldonado García.

Nicolás Paula Josefina vs. Enrique Florence Tino, C. Director del Registro Público de la Propiedad y del Comercio del Distrito Federal. Ord. Civil Vista Ministerio Público. 4 Acdos. Núm. Exp. 778/2017.

Padilla Martínez Norma Olivia vs. BBVA México S.A. Institución de Banca Múltiple Grupo Financiero BBVA México y BBVA Seguros México S.A. de C.V. Grupo Financiero BBVA México. Especial Hipotecario Civil 1 Acdo. Núm. Exp. 516/2022.

Rincón Rodríguez Ana Cecilia vs. Grupo Mexicano de Seguros S.A. de C.V. Ord. Civil Estese a Lo Ordenado. 4 Acdos. Núm. Exp. 1208/2023.

Rodríguez Ramírez Alberto vs. Ramírez González Remedios su Sucesión y Rodríguez y Regino Alberto su Sucesión y Rodríguez Ramírez Elizabeth. Juris. Voluntaria Civil Prevención. 1 Acdo. Núm. Exp. 182/2025.

Romero Cano Bartolo Alexander y Cano May Hilaria Nicanora vs. Grupo Mexicano de Seguros S.A. de C.V. Ord. Civil Razón Actuarial. 1 Acdo. Núm. Exp. 1010/2024.

Secreto. Extinción de Domi. Civil Turno Exhorto. 2 Acdos. Núm. Exp. 1712/2024 Tomo Segundo.

SOLO CONSULTA
SOLO CONSULTA
SOLO CONSULTA

Sociedad Hipotecaria Federal, Sociedad Nacional de Crédito, Institución de Banca de Desarrollo, en su Carácter de Fiduciario Sustituto del Fondo de Operación y Financiamiento Bancario a la Vivienda (Fovi) vs. Reyes Barrios Salvador Eleazar. Especial Hipotecario Civil Turno Cédula. 2 Acdos. Núm. Exp. 2382/2024.

Sociedad Hipotecaria Federal, Sociedad Nacional de Crédito, Institución de Banca de Desarrollo, en su Carácter de Fiduciario Sustituto del Fondo de Operación y Financiamiento Bancario a la Vivienda (Fovi) vs. Emmanuel Jiménez Hernández. Especial Hipotecario Civil No Ha Lugar. 1 Acdo. Núm. Exp. 62/2018.

Tapia González Israel vs. Monroy Herrera Aurelio Sergio y Titular de la Notaria 101 de la Ciudad de México Ana Leticia Ochoa Gómez y Archivo General de Notarias de la Ciudad de México. Ord. Civil Alegatos. 3 Acdos. Núm. Exp. 1726/2024 Tomo II.

Valdez López Juan Felipe su Sucesión vs. Edificaciones y Vivienda Iztaccihuatl S.A. de C.V. Ord. Civil Informe de la Alcaldía Tlalpan. 1 Acdo. Núm. Exp. 536/2023.

Valencia Mejía Aurelio vs. Villalta Reyes Sandra Vareli. Medios Preparatorios Civil Ratifique Escrito. 1 Acdo. Núm. Exp. 158/2025.

Vera Miranda María Dolores vs. Miranda Orozco Rebeca. Ord. Civil No Ha Lugar. 1 Acdo. Núm. Exp. 512/2021.

Vianey Rivero Valadez vs. Óscar Enrique Girón Corona y Laura Elena Miranda Pedrin. Vía de Apremio Civil Dada Cuenta. 1 Acdo. Núm. Exp. 1942/2024.

Viveros Romero Sergio, González Uribe Ana Gabriela, Mendieta Parra Selene, Vega Flores Estefania, Martínez Blancas Zeltzin vs. Harari Louzieh Simón. Ejecutivo Mercantil Copias Certificadas. 1 Acdo. en Amparo. Núm. Exp. 1200/2018 Amparo 84/2025- I Quejoso Inmobiliaria Taherose, S.A. de C.V.

Ci Banco, Sociedad Anónima, Institución de Banca Múltiple, en su Carácter de Fiduciario en el Fideicomiso Número F/00430 vs. Octavio Tadeo Landeros Arteaga. Especial Hipotecario Civil Debera Estarse a Constancias de Autos. 13 Acdos. Núm. Exp. 1116/2016 Tomo II.

NO PUBLICADOS

Banco Mercantil del Norte Sociedad Anónima Institución de Banca Múltiple Grupo Financiero Banorte vs. Gómez Martínez Ángel. Especial Hipotecario Civil 1 Acdo. del 26 de Marzo del 2025 No Publicado. 1 Acdo. Núm. Exp. 1112/2023.

Corporativo Zendere I S.A. Promotora de Inversión de Capital Variable vs. Laura Aguilar Díaz. Especial Hipotecario Civil 1 Acdo. del 26 de Marzo del 2025 No Publicado. 1 Acdo. Núm. Exp. 946/2013.

AUDIENCIA

Tapia González Israel vs. Monroy Herrera Aurelio Sergio y Titular de la Notaria 101 de la Ciudad de México Ana Leticia Ochoa Gómez y Archivo General de Notarias de la Ciudad de México. Aud. de Ley Ord. Civil. 1 Audiencia. Núm. Exp. 1726/2024 Tomo II.

Ci Banco, Sociedad Anónima, Institución de Banca Múltiple, en su Carácter de Fiduciario en el Fideicomiso Número F/00430 vs. Octavio Tadeo Landeros Arteaga. Aud. de Remate en Primera Almoneda Especial Hipotecario Civil. 1 Audiencia. Núm. Exp. 1116/2016 Tomo II.

EL SECRETARIO DE ACUERDOS
LIC. MARIO MELGOZA DÍAZ

SÉPTIMO DE LO CIVIL

SECRETARÍA "A"
ACUERDOS DEL 27 DE MARZO DEL 2025

A&B Tecnología Sustentable S.A. de C.V. vs. Jiménez Vásquez Gregorio Abigail. Ord. Civil 1 Acdo. Núm. Exp. 123/2025.

Alderete Ríos Tomás y Alderete Ríos Ismael vs. Martínez Alderete Miguel Ángel. Ord. Civil Acuerdo. 1 Acdo. Núm. Exp. 945/2024.

Anco Santander México, Sociedad Anónima, Institución de Banca Múltiple, Grupo Financiero Santander México vs. García García Ana Lorena. Ejecutivo Mercantil Acdo. C. 1 Acdo. en Incidente. Núm. Exp. 1609/2024 Inc. de Providencias Precautorias.

Asytec Sociedad Anónima de Capital Variable y Enersave Consulting S de R.L. de C.V. vs. Soluciones Empresariales de Tecnología Consultiva S.A. de C.V. y Acosta Hernández Carlos Alberto. Vía de Apremio Civil Acuerdo. 1 Acdo. Núm. Exp. 1151/2024.

Ayala Rivero Juan vs. Chávez Carretero Rodolfo David. Ord. Civil Acdo. I. 1 Acdo. Núm. Exp. 207/2022.

Banca Afirme Sociedad Anónima Institución de Banca Múltiple Afirme Grupo Financiero vs. Hernández Carmona Omar Alejandro y González Valencia Esther Deyanira. Especial Hipotecario Civil Acdo. I. 1 Acdo. Núm. Exp. 1109/2023.

Banca Afirme Sociedad Anónima Institución de Banca Múltiple Afirme Grupo Financiero vs. Martínez Rodríguez Armando. Ejecutivo Mercantil Acdo. C. 1 Acdo. en Incidente. Núm. Exp. 249/2024 Providencias Precautorias.

Banco Monex S.A. Institución de Banca Múltiple Monex Grupo Financiero vs. Promotora de Resistencia S.C. de R.L. de C.V. y Marcovich Goldberg Abraham. Ejecutivo Mercantil Acdo. C. 2 Acdos. en Expedientillo. Núm. Exp. 405/2019 Expedientillo.

Banco Multiva S.A. Institución de Banca Múltiple Grupo Financiero Multiva vs. Artesanias Fdrik S.A. de C.V. y Vázquez Herlanda Miguel y Corporativo del Norte Mafivaz S.A. de C.V. Ejecutivo Mercantil Acuerdo. 1 Acdo. Núm. Exp. 1185/2023 Tomo II.

Barrera Tun Francisco Alexiss vs. Qualitas Compañía de Seguros S.A. de C.V. Ord. Civil Acuerdo. 2 Acdos. Núm. Exp. 1199/2024.

BBVA México S.A. Institución de Banca Múltiple Grupo Financiero BBVA México vs. Chaparro Martínez Luis Adolfo y Ángeles Miramóntes Brenda Estefania. Especial Hipotecario Civil Acdo. I. 1 Acdo. Núm. Exp. 185/2023.

Berlanga Ochoa Mario Antonio vs. Banco Mercantil del Norte Institución de Banca Múltiple Grupo Financiero Banorte. Especial Hipotecario Civil Acdo. I. 1 Acdo. Núm. Exp. 501/2024.

Campillo García Adriana vs. López Ramírez Leopoldo. Vía de Apremio Civil Acdo. I. 1 Acdo. Núm. Exp. 365/2024.

Carmaja S.A. de C.V. vs. C. Director del Registro Público de la Propiedad y del Comercio del Distrito Federal, Ochoa Ochoa María David, Titular de la Notaria No. 1 de la Demarcación del Distrito Judicial de Zaragoza Tlaxcala, Lic. Luciano Blanco González Notario No. 4 de Tantoyuca Estado de Veracruz, C. Director de Notarias y Registros Públicos del Estado de Tlxcala y Mancilla Nava Aldo. Ord. Civil Acdo. I. 1 Acdo. Núm. Exp. 1085/2015 Tomo II.

Cibanco Sociedad Anónima Institución de Banca Múltiple en su Carácter de Fiduciario en el Fideicomiso Número F 00430 vs. Sánchez Ramírez César Mario. Especial Hipotecario Civil Acdo. Principal I. 1 Acdo. en Expedientillo. Núm. Exp. 257/2018 Expedientillo.

Dinero para Crecer S.A. de C.V. Sofom Enr vs. Atc Telecom México S.A. de C.V. y Inmobiliaria Jamcu S.A. de C.V. Especial Hipotecario Civil Acuerdo. 1 Acdo. Núm. Exp. 951/2023.

Dueñas Acosta Rubén vs. Minero Balvanera Luis. Ord. Civil Acuerdo. 1 Acdo. Núm. Exp. 395/2018.

Estévez. Jor Servicios, S.A. de C.V. vs. Intercable, S.A. de C.V. Ord. Mercantil Acdo. D. 1 Acdo. Núm. Exp. 199/2024 Tomo II.

Estévez. Jor Servicios, S.A. de C.V. vs. Intercable, S.A. de C.V. Ord. Mercantil Acdo. E. 1 Acdo. en Amparo. Núm. Exp. 199/2024 Bis. 472 472/2025.

Financiera Cualli Sapi de C.V. Sofom Enr vs. Timneweb Latam Sapi de C.V. y Ramírez Hernández Orlando y Antonio Echeverría Norma Francisca. Vía de Apremio Civil Acuerdo. 2 Acdos. Núm. Exp. 1193/2024.

Flores Martínez Antonio Alfonso vs. Sánchez Sixtos Miriam. Ord. Civil Acdo. I. 1 Acdo. Núm. Exp. 503/2024.

García Cuevas María Piedad vs. Fortunat Delgado Luis Fernando. Especial Hipotecario Civil Acuerdo. 1 Acdo. Núm. Exp. 647/2023.

Gobierno de la Ciudad de México vs. Barragán Salcido Benjamín su Sucesión. Extinción de Domi. Civil Acuerdo. 1 Acdo. Núm. Exp. 117/2019 Tomo II.

Gobierno del Distrito Federal vs. Mendoza Sánchez Candelaria. Extinción de Domi. Civil 1 Acdo. Núm. Exp. 2053/2024.

González Torales Magali Abigail vs. Martínez Marroquín Javier Juventno su Sucesión y Bello Vázquez María Lidia Felícitas. Ord. Civil Acdo. I. 1 Acdo. Núm. Exp. 1147/2024.

HSBC México S.A., Institución de Banca Múltiple, Grupo Financiero HSBC, División Fiduciaria, en su Carácter de Fiduciario del Fideicomiso Irrevocable F250295 vs. Mayorga García Perla Anabel. Especial Hipotecario Civil Acdo. I. 1 Acdo. Núm. Exp. 1361/2023.

HSBC México Sociedad vs. Garsia Martínez Remedios. Especial Hipotecario Civil Acdo. I. 1 Acdo. Núm. Exp. 89/2024.

Inclán Velasco Samuel vs. González Irma Consuelo. Ord. Civil Acdo. I. 1 Acdo. Núm. Exp. 617/2024.

SOLO CONSULTA

Ion Financiera Sociedad Anónima Promotora de Inversión de Capital Variable Sociedad Financiera de Objeto Múltiple Entidad Regulada vs. Proyectos Inmobiliarios Renovo Sociedad Anónima de Capital Variable. Especial Hipotecario Civil Acuerdo. 4 Acdos. Núm. Exp. 2237/2024.

León Cabeza de Vaca Elsa vs. León Cabeza de Vaca Aurora y León Cabeza de Vaca // Cuad. de Amp. 449/2022 Promov. por Elsa León Cabeza de Vaca Rosa. Ord. Civil Principal I. 1 Acdo. en Expedientillo. Núm. Exp. 1471/2024 Expedientillo.

Liberty Fianzas S.A. de C.V. antes Primero Fianzas S.A. de C.V., antes Fianzas Banorte S.A. de C.V., Grupo Financiero Banorte vs. Gas Sólido S.A. de C.V. y Muñoz Muñoz Eliezer. Ejecutivo Mercantil Acdo. C. 1 Acdo. Núm. Exp. 525/2019 Tomo II.

López González Francisco Jesús y Hernández Espinoza Martha Elena vs. Axa Seguros S.A. de C.V. Ord. Civil Acuerdo. 3 Acdos. Núm. Exp. 1875/2024 Tomo III.

Lugo Villalobos Fátima vs. Axa Seguros S.A. de C.V. Ord. Civil Acuerdo. 2 Acdos. Núm. Exp. 989/2024.

Martínez Méndez Alejandra vs. Luna Martínez Javier. Especial Hipotecario Civil Acdo. I. 1 Acdo. Núm. Exp. 1805/2024 Tomo II.

Mendoza Ensastigue José Luis vs. Aguilar Ramírez Manuel Agustín, Director del Registro Público de la Propiedad y del Comercio. Ord. Civil Expdllo. I. 1 Acdo. Núm. Exp. 1373/2018.

Morales Rodríguez José Fernando y Sucesión de Víctor Manuel Morales Rodríguez vs. Fernanda Angélica Morales Rodríguez y María Arcelia Morales Rodríguez. Ord. Civil Acdo. I. 1 Acdo. Núm. Exp. 1413/2024 Bis. 2 Tomo II.

Moya Izquierdo Miguel vs. Salas Blanco Marco Antonio y Cruz Pérez Héctor Luis. Ejecutivo Mercantil Acdo. C. 1 Acdo. Núm. Exp. 1339/2024.

Nelo Cornejo José Luis y Zarza Huerta Rosalba vs. Grupo Mexicano de Seguros S.A. de C.V. Ord. Civil Acuerdo. 1 Acdo. Núm. Exp. 37/2021 Tomo II.

Patrimonio, S.A. de C.V. Sociedad Financiera de Objeto Limitado vs. Campos Oliverio. Ejecutivo Mercantil Acdo. C. 1 Acdo. Núm. Exp. 1079/2010 Tomo II.

Preza Alarcón Verónica vs. Grupo Mexicano de Seguros S.A. de C.V. Ord. Civil Acuerdo. 1 Acdo. Núm. Exp. 1069/2023 Tomo II.

Proyecto Adamantine, Sociedad Anónima de Capital Variable, Sociedad Financiera de Objeto Múltiple Entidad Regulada vs. Amador Guerra Egla Doreida y Otro. Especial Hipotecario Civil Acdo. I. 1 Acdo. Núm. Exp. 441/2009 Tomo III.

Proyectos Adamantine, Sociedad Anónima de Capital Variable, Sociedad Financiera de Objeto Múltiple, Entidad Regulada vs. Mier Hernández Nohemí Grizell y Huerta Urban José. Especial Hipotecario Civil Acdo. E. 1 Acdo. en Amparo. Núm. Exp. 17/2018 226/2025.

Salinas Trejo Gabriel vs. Cabello Fuentes Agustín y López Carrillo Aurelio y Ramírez María Elena y C Director del Registro Público de la Propiedad y del Comercio de la Ciudad de México. Ord. Civil Acdo. I. 1 Acdo. Núm. Exp. 975/2024.

Sánchez Hernández Enrique vs. Robles Mayorga Adela y Ponce de León García Beatriz. Controversias de Arrendamiento Civil Acdo. I. 1 Acdo. Núm. Exp. 2415/2024.

Secreto. Ejecutivo Mercantil Acdo. C. 1 Acdo. Núm. Exp. 905/2023.

Socafi S.A. de C.V. vs. Moreno González Pedro Alberto y Reveles Pérez Rosa María y Moreno Pérez Pedro Alberto. Ejecutivo Mercantil Acdo. C. 1 Acdo. Núm. Exp. 2573/2024.

Sociedad Cooperativa Trabajadores de Pascual S. C. L vs. Gómez Martínez Jesús. Especial Hipotecario Civil 1 Acdo. Núm. Exp. 753/2019.

Tribunal Superior de Justicia de la Ciudad de México vs. Intec Medios de Pago S.A. de C.V. y Hernández Magdaleno Carmen Leticia y Pelayo Zapien Nelly Yahanira y Valero Hernández Perla Leticia y Hernández Navarrete Ariadna. Ord. Mercantil Acuerdo. 1 Acdo. Núm. Exp. 779/2021.

Urbina Romero Edgar Alberto vs. Cruz Pizarro Marco Antonio. Ord. Civil 1 Acdo. Núm. Exp. 175/2025.

Valera Hernández Edgar Fernando vs. Mandujano Valdez Gabriel. Ord. Civil Acuerdo. 2 Acdos. Núm. Exp. 147/2021.

Vega Rojas Gisela vs. Paño Garduño Roberto. Ord. Civil Acdo. I. 1 Acdo. Núm. Exp. 263/2020.

NO PUBLICADOS

Banco Monex S.A. Institución de Banca Múltiple Monex Grupo Financiero vs. Promotora de Resistencia S.C. de R.L. de C.V. y Marcovich Goldberg Abraham. Ejecutivo Mercantil Acdo. C. 2 Acdos. en Expedientillo. Núm. Exp. 405/2019 Expedientillo.

Gómez del Olmo Norma vs. Cleotilde Martínez Narváez y Jaime Manuel Bonilla Mercado, su Sucesión. Ord. Civil Acdo. No Publicado. 1 Acdo. Núm. Exp. 2293/2024 Tomo IV.

Pérez Reyna Salvador Reynolds vs. Acosta Quiroz Víctor Manuel y Juárez García María Isabel y Acosta García Luis Manuel. Ejecutivo Mercantil Acdo. E. 1 Acdo. en Amparo. Núm. Exp. 373/2024 224/2025 Promov. por Luis Manuel Acosta García.

Pérez Reyna Salvador Reynolds vs. Acosta Quiroz Víctor Manuel y Juárez García María Isabel y Acosta García Luis Manuel. Ejecutivo Mercantil Acdo. E. 2 Acdos. en Amparo. Núm. Exp. 373/2024 D. C.

AUDIENCIA

Bustamante Figueroa Sergio Hugo vs. Libertad Servicios Financieros, S.A. de C.V., Operadora de Inmuebles del Centro, S.A. de C.V. y Jesús Guevara Aguilar. Aud. Ord. Civil. 1 Audiencia. Núm. Exp. 1477/2024 Tomo VI.

Mares Morales Liliana vs. Departamento del Distrito Federal hoy Gobierno de la Ciudad de México y Organismo Público Descentralizado Renovación Habitacional Popular y Director del Registro Público de la Propiedad y del Comercio de la Ciudad de México. Aud. Ord. Civil. 1 Audiencia. Núm. Exp. 1909/2024.

EL SECRETARIO DE ACUERDOS
LIC. EDUARDO BENÍTEZ GARCÍA

SECRETARÍA "B"
ACUERDOS DEL 27 DE MARZO DEL 2025

Acevedo Lujan Rebeca Isela vs. Grupo Mexicano de Seguros S.A. de C.V. Ord. Civil Acuerdo. 1 Acdo. Núm. Exp. 1010/2024.

Amézcua Buenfil Mario vs. Mejía Moreno José Luis Domingo. Ejecutivo Mercantil Acdo. C. 1 Acdo. Núm. Exp. 2250/2024 Tomo II.

Arrendadora Actinver, Sociedad Anónima de Capital Variable vs. Grupo Inmobiliario Constructor Damasam, S.A. de C.V. Ord. Mercantil Acdo. N. 1 Acdo. Núm. Exp. 1850/2024.

Autofinanciamiento México S.A. de C.V. vs. Morales Aguilar Ana. Ejecutivo Mercantil Acdo. C. 1 Acdo. Núm. Exp. 936/2011.

B&Ch Arquitectos S.A. de C.V. vs. López Escalante Paola Antonieta. Vía de Apremio Civil 1 Acdo. Núm. Exp. 128/2025.

Banca Mifel, Sociedad Anónima, Institución de Banca Múltiple, Grupo Financiero Mifel vs. Alimentos Mexicanos de Alta Nutrición, Sociedad de Producción Rural de Responsabilidad Limitada, Durán Salinas Dulce María, Báez Hernández José Ubaldo También Conocido como Báez Hernández Ubaldo y Piedras Mejía Irene. Especial Hipotecario Civil Acdo. N. 1 Acdo. Núm. Exp. 86/2025.

Banco Invex, Sociedad Anónima, Institución de Banca Múltiple, Invex Grupo Financiero Fiduciario, Unicamente en su Carácter de Fiduciario del Fideicomiso Irrevocable de Administración 1301 vs. Faustino Correo Cabo. Especial Hipotecario Civil Acdo. N. 1 Acdo. Núm. Exp. 676/2020 Tomo II.

Banco Mercantil del Norte S.A. Institución de Banca Múltiple Grupo Financiero Banorte vs. Gallegos Díaz Joaquín y Escobar Aquino María Elena. Vía de Apremio Civil Acdo. N. 1 Acdo. Núm. Exp. 878/2024.

Banco Mercantil del Norte, S.A. Institución de Banca Múltiple Grupo Financiero Banorte vs. Vega Cortés Consuelo. Especial Hipotecario Civil Acuerdo. 1 Acdo. Núm. Exp. 928/2018 Tomo II.

Banco Nacional de México S.A. Integrante del Grupo Financiero Banamex y Promotora de Hoteles S.A. de C.V. vs. Guerrero Ávila José y Macías Meza Eduviges y Quien También Utiliza el Nombre de Eduviges Macías Meza de Guerrero. Juris. Voluntaria Civil Expedientillo. 1 Acdo. en Expedientillo. Núm. Exp. 1170/2023 Expedientillo.

Banco Santander México, S.A., Institución de Banca Múltiple, Grupo Financiero Santander México vs. Waltem, S.A. de C.V. y Peláez de la Huerta Carlos Sergio. Providencias Precautorias Mercantil Acdo. N. 4 Acdos. Núm. Exp. 1942/2024.

Banco Santander México, S.A., Institución de Banca Múltiple, Grupo Financiero Santander México vs. Reaco, S.A. de C.V. la Punta Out Doors, S.A. de C.V., Reacción Outdoors, S.A. de C.V., Álvarez Pintado Javier, Coufal Leaño Stephanie, Pm Expeditions, S.A. de C.V. y Fomento y Educación Ambiental, S.A. de C.V. Ejecutivo Mercantil Acdo. C. 1 Acdo. Núm. Exp. 2352/2024 Tomo II.

SOLO CONSULTA
SOLO CONSULTA
SOLO CONSULTA

Brillanti Ramírez María del Roble vs. Penguin Random House Grupo Editorial S.A. de C.V. Ord. Civil Acdo. N. 1 Acdo. Núm. Exp. 652/2024.

Centro Histórico de la Ciudad de México S.A. de C.V. vs. Balderas Castillo Moisés Gerardo. Ord. Civil Acdo. N. 1 Acdo. Núm. Exp. 890/2021.

Enríquez García Bibiana y Flores García Gerardo y Flores Miranda Maximiliano vs. Enríquez Valentino Arturo y Enríquez García Modesto. Actos Prejudiciales Civil Aud. C. 1 Acdo. Núm. Exp. 918/2024.

Gobierno de la Ciudad de México vs. Chavarría Carbajal Roberto y-o. Roberto Chavarría Carvajal. Extinción de Domi. Civil Expdllo. N. 1 Acdo. en Expedientillo. Núm. Exp. 1414/2019 Pillo.

Guerra Wong Rodrigo Ismael vs. Díaz Gutiérrez Anatalia. Providencias Precautorias Mercantil Acdo. E. 1 Acdo. en Amparo. Núm. Exp. 1210/2023 244/2025 antes 1328/2024.

Guerrero Zavala Víctor Hugo vs. Grupo Nacional Provincial Sab. Ord. Civil Acdo. N. 1 Acdo. Núm. Exp. 1030/2024.

HSBC México S.A. Institución de Banca Múltiple Grupo Financiero HSBC División Fiduciaria en su Carácter de Fiduciario en el Fideicomiso Número F/234036 vs. José Manuel Aguilar Padilla y Angélica Gutiérrez Vargas. Especial Hipotecario Civil Acuerdo. 1 Acdo. Núm. Exp. 1486/2024 Tomo II.

HSBC México S.A. Institución de Banca Múltiple Grupo Financiero HSBC División Fiduciaria vs. González León María Guadalupe y Primitivo Pacheco Guevara. Especial Hipotecario Civil Acdo. N. 1 Acdo. Núm. Exp. 1456/2010 Tomo III.

HSBC México S.A. Institución de Banca Múltiple Grupo Financiero HSBC vs. Protección y Alarmas Privadas S.A. de C.V. y Inmobiliaria Jivabe S.A. de C.V. y Bernal Gómez Gabriel Mauricio. Vía de Apremio Civil Acdo. N. 1 Acdo. Núm. Exp. 1614/2024.

Ibarra Aguilar Daniela vs. Cestellos Guerrero Salvador. Ord. Civil Acdo. N. 1 Acdo. Núm. Exp. 318/2023.

López Goznzalez Francisco Jesús vs. Axa Seguros S.A. de C.V. Ord. Civil Expdllo. N. 1 Acdo. en Expedientillo. Núm. Exp. 314/2020.

Maldonado Chávez Ramses Ulises y Maldonado Martínez Brian Ramses y Maldonado Martínez Brandon Ulises vs. Grupo Mexiano de Seguros S.A. de C.V. Ord. Civil Acuerdo. 4 Acdos. Núm. Exp. 1570/2024.

Manrique Durand Rosalía Teresa vs. Durand Ruíz Alfredo. Ord. Civil Acuerdo. 2 Acdos. Núm. Exp. 42/2025.

Navistar Financial S. de C.V. Sociedad Financiera de Objeto Múltiple Entidad Regulada vs. Hernández Tlatelpa Felipe. Providencias Precautorias Civil Expdllo. N. 1 Acdo. Núm. Exp. 220/2020.

Negrete Sánchez José Manuel vs. Negrete Sánchez Patricia. Ord. Civil Acuerdo. 2 Acdos. Núm. Exp. 1164/2018 Tomo II.

Partipilo Rita Vita vs. Hernández Carrasco José Guillermo. Ord. Civil Apel. N. 1 Acdo. Núm. Exp. 582/2024.

Petrovich Ortiz Gladys Leticia vs. Petrovich Ortiz Juan Manuel, Petrovich Ortiz María Hortencia También Conocida como Petrovich Ortiz María Hortensia y Durán Petrovich Faviola y Petrovich Ortiz María del Rocío. Ord. Civil Expdllo. N. 1 Acdo. Núm. Exp. 12/2016 Tomo II.

Playas Pérez Vicente vs. Sandoval Mejía Irene y Mercado Navarro Guadalupe y C Director del Registro Público de la Propiedad y de Comercio de la Ciudad de México. Ord. Civil Acdo. N. 1 Acdo. Núm. Exp. 996/2024.

Rahme Barrios Alfredo Jalife vs. Clouthier Carrillo Tatiana. Ord. Civil Acdo. N. 1 Acdo. Núm. Exp. 2606/2024.

Rodríguez Juárez Verónica Oliva y Bojórquez Martínez José María vs. Comercial Atocpan Sociedad Cooperativa de Responsabilidad Limitada de Capital Variable. Ord. Civil 1 Acdo. Núm. Exp. 1878/2024.

Scotiabank Inverlat, S.A. Institución de Banca Múltiple, Grupo Financiero Scotiabank Inverlat vs. Excellent Foods, S.A. de C.V. Ejecutivo Mercantil Acdo. C. 1 Acdo. Núm. Exp. 1184/2017 II Tomo.

Sociedad Hipotecaria Federal S.N.C. Instituto de Banca de Desarrollo como Fiduciaria Sustituta del Fondo de Operación y Financiamiento Bancario a la Vivienda (Fovi) vs. Ríos Mendoza Maricruz. Esp. Hip. Acdo. N. 1 Acdo. Núm. Exp. 1222/2010.

Sofimex, Institución de Garantías, S.A. vs. Copav, S.A. de C.V. y Valenzuela Vallejo Carlos Eligio y Reyes Quinto Maricela. Especial de Fianzas Mercantil Acdo. N. 3 Acdos. Núm. Exp. 2590/2024.

Toledo Matus Sebastiána vs. Avellaneda Vélez J. Trinidad y Registro Público de la Propiedad y del Comercio de la Ciudad de México. Ord. Civil Acdo. N. 1 Acdo. Núm. Exp. 2550/2024.

Ulloa Francisco Javier Sámano y y Rangel Vicente Francisco y Sámano vs. Etn Turistar Lujo S.A. de C.V. y Interhosp S.A. de C.V., y Qualitas Compañía de Seguros S.A. de C.V. y Pulido Becerra Doctor Humberto y Cortés Ramírez Doctor Juan Carlos y Cespedes Meneses Doctor Erick y Urrutia Urrutia Gerardo Nava. Ord. Civil Acdo. E. 1 Acdo. en Amparo. Núm. Exp. 942/2015 930/2023.

Villegas Velázquez Aline Carmina vs. González Luna Jonathan. Controversias de Arrendamiento Civil Acdo. N. 1 Acdo. Núm. Exp. 80/2025.

NO PUBLICADOS

Acevedo Lujan Rebeca Isela vs. Grupo Mexicano de Seguros S.A. de C.V. Ord. Civil Acuerdo. 3 Acdos. Núm. Exp. 1010/2024.

Afianzadora Sofimex S.A. vs. Marítima Ingeniería S.A. de C.V. y Otro. Ejecutivo Civil Expdllo. N. 1 Acdo. en Expedientillo_ Expediente_No_Conocido. Núm. Exp. 410/2004.

Banco Inbursa S.A. Institución de Banca Múltiple Grupo Financiero Inbursa vs. Leopolld de México, S.A. de C.V., Wendy Berenice Meneses González, María Guadalupe Yolanda González Rivera y Leopoldo Meneses Fernández. Ejecutivo Mercantil Acdo. C. 1 Acdo. Núm. Exp. 306/2020.

Bucher Gregory Stephen vs. Grupo Mexicano de Seguros S.A. de C.V. Ord. Civil Acuerdo. 2 Acdos. Núm. Exp. 728/2024.

Campos Rodrigo David y Fernández Florencia María vs. Grupo Mexicano de Seguros S.A. de C.V. Ord. Civil Acuerdo. 7 Acdos. Núm. Exp. 118/2024 Tomo II.

Carrizosa Guerrero Enrique vs. Inmobiliaria Diarel, S.A. de C.V. Ord. Civil Acuerdo. 1 Acdo. Núm. Exp. 858/2024.

Gamacon Constructora S.A. de C.V. vs. Construcciones Aldesem S.A. de C.V. Ord. Civil Expdllo. N. 1 Acdo. Núm. Exp. 538/2016 Tomo III.

García Enríquez Christopher Rubén vs. Eduardo Martínez Méndez. Especial Hipotecario Civil Acdo. N. 1 Acdo. Núm. Exp. 624/2002 Tomo 2.

Guerrero Zavala Víctor Hugo vs. Grupo Nacional Provincial Sab. Ord. Civil Acdo. N. 1 Acdo. Núm. Exp. 1030/2024.

Gutiérrez Defranco Mirtha Wilma vs. Operadora Omx S.A. de C.V. Ord. Civil Acuerdo. 1 Acdo. Núm. Exp. 68/2025 Bis. 3 Tomo III.

Leasing Advisors de México S.A. de C.V. vs. Dora Luz Aguirre Arellano y Francisco Javier Bahena Pino. Ord. Mercantil Expdllo. N. 1 Acdo. Núm. Exp. 1168/2012.

Mañón Ramírez José Enrique vs. Arzate Montes de Oca Luis Antonio y Montes de Oca Moreno Azalea Vicenta. Especial Hipotecario Civil Acuerdo. 2 Acdos. Núm. Exp. 1872/2024 Tomo II.

Poemape Central Service, Sociedad Anónima de Capital Variable vs. Technolito, S.A. de C.V., Alduncin Monroy Juan Antonio y Vega González Serafín. Ejecutivo Mercantil Acdo. C. 1 Acdo. Núm. Exp. 1282/2024 Bis. 3 Tomo III.

Ramírez Cid Joel vs. Grupo Mexicano de Seguros S.A. de C.V. Ord. Civil Acuerdo. 4 Acdos. Núm. Exp. 554/2023 Tomo III.

Ruíz Umaña Bertha, Sara Muñoz Uriostegui, Ramiro García Corona, Josefina Pérez Molina, Verónica Berenice Ruíz Hernández, Pablo Candelario Hernández Pérez, María Concepción Adela Hernández Pérez Merced Abraham Moreno y Enrique Barrales Crea vs. Adelita Andrade Vargas y Registro Público de la Propiedad y de Comercio. Ord. Civil Acuerdo. 1 Acdo. Núm. Exp. 1434/2024.

Vanegas Nieto Valeria y Vanegas Nieto Felipe vs. Alcaldia Benito Juárez y Gama Muñiz Gustavo. Ord. Civil Acdo. N. 1 Acdo. Núm. Exp. 1138/2024.

AUDIENCIA

Apjusto S.A. de C.V. vs. Tecnomedica S.A. de C.V. Orta Quintana María Concepción y Orta Quintana Gabriela. Aud. Especial Hipotecario Civil. 1 Audiencia. Núm. Exp. 132/2020 Tomo II.

Segreste Pulido Lucrecia Alicia vs. García Bonilla Carlos Ismael y García Gavira Joshua Carlos. Aud. Ord. Mercantil. 1 Audiencia. Núm. Exp. 798/2024.

LA SECRETARIA DE ACUERDOS
LIC. JENNY KARLA CONSTANTINO ANGUIANO

SOLO CONSULTA
SOLO CONSULTA
SOLO CONSULTA

OCTAVO DE LO CIVIL

SECRETARÍA "A"
ACUERDOS DEL 27 DE MARZO DEL 2025

Autofinanciamiento México S.A. de C.V. vs. Méndez Gómez Carlos y Gómez Blancas Francuisco. Ejecutivo Mercantil 1 Acdo. Núm. Exp. 845/2023.

Banco Mercantil del Norte, S.A., Institución de Banca Múltiple, Grupo Financiero Banorte vs. Sánchez Ordóñez Héctor y Bautista Vicente Socorro. Especial Hipotecario Civil Aclara Auto. 1 Acdo. Núm. Exp. 2103/2024 Tomo II.

Banco Mercantil del Norte, Sociedad Anónima, Institución de Banca Múltiple, Grupo Financiero Banorte vs. Jorge Alberto Culebro San Germán. Especial Hipotecario Civil 1 Acdo. Núm. Exp. 257/2015.

Banco Mercantil del Norte, Sociedad Anónima, Institución de Banca Múltiple, Grupo Financiero Banorte vs. Jorge Alberto Culebro San Germán. Especial Hipotecario Civil 2 Acdos. Núm. Exp. 257/2015 Tomo II.

Banco Nacional de México S.A. Integrante del Grupo Financiero Banamex vs. Sosa Rendis Mario. Especial Hipotecario Civil Ced. Sin Diligenciar. 1 Acdo. Núm. Exp. 2441/2024.

Banco Santander México S.A. Institución de Banca Múltiple Grupo Financiero Santander México vs. Heras Ibanez Miguel Ángel. Especial Hipotecario Civil Acuerdo. 1 Acdo. Núm. Exp. 831/2022.

Banco Santander México Sociedad Anónima Institución de Banca Múltiple Grupo Financiero Santander México vs. Hernández Flores Jesús. Ejecutivo Mercantil 1 Acdo. Núm. Exp. 249/2024.

Banco Santander México, S.A., Institución de Banca Múltiple, Grupo Financiero Santander México vs. Textiles Trejo's & Asociados S. de R. L. de C.V., José del Carmen Alcantar Rivera, Alfonso Mompala Vázquez; y Ana Inés Barrera Arreaga. Ejecutivo Mercantil Se Cierra Tomo. 1 Acdo. Núm. Exp. 381/2018 Tomo III.

Banco Santander México, S.A., Institución de Banca Múltiple, Grupo Financiero Santander México vs. Textiles Trejo's & Asociados S. de R. L. de C.V., José del Carmen Alcantar Rivera, Alfonso Mompala Vázquez; y Ana Inés Barrera Arreaga. Ejecutivo Mercantil 2 Acdos. Núm. Exp. 381/2018 Tomo IV.

Banco del Bajío S.A. Institución de Banca Múltiple vs. Textiles Vestibella S.A. de C.V. y Alam Karam Mariam y Sesin Tactac Jorge y Sesin Raya Antonio. Providencias Precautorias Mercantil Expedientillo. 1 Acdo. Núm. Exp. 427/2022.

Bancoppel, Sociedad Anónima, Institución de Banca Múltiple vs. Unified Networks S.A. de C.V. y Hernández Chávez Gerardo. Ejecutivo Mercantil Expedientillo. 1 Acdo. en Expedientillo. Núm. Exp. 885/2023 Expedientillo.

BBVA México S.A., Institución de Banca Múltiple, Grupo Financiero BBVA México vs. Sánchez Narváez Rogelio y Cervantes Álvarez Ángela. Especial Hipotecario Civil 1 Acdo. Núm. Exp. 1195/2024.

BBVA México Sociedad Anónima Institución de Banca Múltiple Grupo Financiero BBVA México vs. Blas Flores César Humberto. Especial Hipotecario Civil 1 Acdo. Núm. Exp. 995/2024.

Cano Jiménez Jorge vs. Chávez Barrera José Carlos y Otro. Especial Hipotecario Civil Expedientillo. Búsqueda Datos. 1 Acdo. en Expedientillo. Núm. Exp. 1813/2024 Bis. 2.

Castro Figueroa Miguel vs. Yñigo Longuet Carlos Enrique y /O. vs. Yñigo Soto Karlos Michell. Ord. Civil Acdo. en el Cuad. de Amparo. 1 Acdo. en Amparo. Núm. Exp. 449/1997 494/2025 Promov. por Karlos Michell Yñigo Soto.

Cherem Daniel David vs. Abraham Sion Cherem Sutton y Danny Cherem Sutton. Ejecutivo Mercantil 1 Acdo. Núm. Exp. 823/2013 Tomo Viii.

Ci Banco, S.A., Institución de Banca Múltiple vs. José Ángel Tirado Torres y Karla Guadalupe Cervantes Martínez. Especial Hipotecario Civil 1 Acdo. Núm. Exp. 1461/2012.

Comercializadora Pepsico México, S. de R. L. de C.V. y Servicios Administrativos Suma S. de R. L. de C.V. vs. Multired Global, S.A. de C.V. Ord. Mercantil 2 Acdos. Núm. Exp. 341/2020 Tomo V.

Cook Martínez Carlos Alfredo antes Banco Santander (México), S.A. Institución de Banca Múltiple, Grupo Finanicero Santander México vs. Dávila Herrera Gerardo Manuel. Especial Hipotecario Civil 2 Acdos. Núm. Exp. 371/2013.

Corona Barroso Jorge Eduardo vs. Manuel Antonio Gómez y Registro Público de la Propiedad y de Comercio de la Ciudad de México. Ord. Civil Expedientillo. 1 Acdo. en Expedientillo. Núm. Exp. 213/2021 Expedientillo.

Corona Hernández Diego vs. Distribuidora Dimex S.A. de C.V. Ord. Civil Jgdo. Dto. Contesta Oficio. 2 Acdos. Núm. Exp. 1465/2024 Tomo III.

Csck México I Sociedad Limitada de Capital Variable vs. Chiquito García María Teresa. Especial Hipotecario Civil Expedientillo. Solicita Dev. Autos. 1 Acdo. en Expedientillo_Expediente_No_Conocido. Núm. Exp. 1687/2024.

Daimler Financial Services México S de R.L. de C.V. vs. Barrera González Edith Graciela. Especial Mercantil Mercantil 1 Acdo. Núm. Exp. 173/2025.

Domínguez Cabrera Jorge Alberto vs. Cabrera Serrano Martín Alejandro y Cabrera González Yusseili y Cabrera González Edgar y Cabrera González Iván y Cabrera González Joe y Cabrera González Álvaro y Instituto de la Vivienda (Invi) y C Director del Registro Público de la Propiedad y del Comercio de la Ciudad de México y Titular de la Notaria 71 de la Ciudad de México Licenciado Eduardo J Muñoz Pinchetti. Ord. Civil 2 Acdos. Núm. Exp. 719/2024.

Díaz Barriga Díaz Raúl vs. Comercializadora Concepto Total, S.A. de C.V. y Otros. Ejecutivo Mercantil Acuerdo. 1 Acdo. Núm. Exp. 2005/2024 Cuarto Tomo.

Electrónica y Medicina, S.A. vs. Referencia de Micro – Técnicas de Laboratorio Sociedad Anónima de Capital Variable. Ord. Mercantil Expedientillo. Archivo Devuelve Autos. 1 Acdo. en Expedientillo. Núm. Exp. 1367/2024 Bis. 2.

Elvia Guadalupe Zacarías Sánchez (Anteriormente Ci Banco, Sociedad Anónima, Institución de Banca Múltiple, en su Carácter de Fiduciario en el Fideicomiso Irrevocable Identificado Con el Número F/00364) vs. Ortiz Carbajal Francisca. Especial Hipotecario Civil Cesión Derechos. 1 Acdo. Núm. Exp. 1331/2024.

Escuela Maestro Carlos Chávez S.C. vs. Vallarta Coquis Ruperto su Sucesión y Velazco Gómez Juan su Sucesión y Director del Registro Público de la Propiedad y del Comercio de la Ciudad de México. Ord. Civil 2 Acdos. Núm. Exp. 1063/2024.

Espinosa Zurita Óscar vs. López Reyes Gerardo. Ord. Civil 1 Acdo. Núm. Exp. 815/2022 Segundo Tomo.

Espinoza Fuentes Oswaldo vs. López Moreno Gerardo. Ord. Civil 1 Acdo. Núm. Exp. 1037/2024.

Estrada Ornelas Graziela vs. Paul Gregory Whiting Clemetson y Yolanda Leticia Suárez Tinoco. Especial Hipotecario Civil 1 Acdo. Núm. Exp. 1181/2018 Tomo II.

Fadl Fortuol Nacim Francisco Javier vs. Velázquez Escudero Karina Janet. Ord. Civil 1 Acdo. Núm. Exp. 653/2021 Tomo II.

Flores e Ibáñez Severiano y Perfecto Flores Reyes su Sucesión vs. Anastacia Flores Ibáñez su Sucesión, Silvestre Morales Ramírez su Sucesión, C. Director del Registro Público de la Propiedad y del Comercio de la Ciudad de México y Gonzalo Flores Juárez. Ord. Civil 1 Acdo. Núm. Exp. 803/2019 Tercer Tomo.

Fuentes González David. Juris. Voluntaria Civil 1 Acdo. Núm. Exp. 1019/2024.

García Balcázar Jesús y García Balcázar Nicolás vs. Grupo Mexicano de Seguros S.A. de C.V. Ord. Civil 3 Acdos. Núm. Exp. 1135/2023 Tomo II.

Gobierno de la Ciudad de México vs. María Elena González Nava También Conocida como María Elena Ortega Nava en Forma Personal y como Albacea de la Sucesión a Bienes de Constanza Nava García y Angelina Ortega Nava su Sucesión por Conducto de su Albacea María Eugenia Flores Ortega en su Carácter de Partes Afectadas. Extinción de Domi. Civil Acuerdo. 1 Acdo. Núm. Exp. 611/2018 Segundo Tomo.

Gobierno de la Ciudad de México vs. Álvarez Méndez Ana María, su Sucesión. Extinción de Domi. Civil Ced. Diligenciada. 1 Acdo. Núm. Exp. 2099/2024.

González García Roberto Johuany vs. Rivera Pérez Mario Guillermo. Juris. Voluntaria Civil Expedientillo. Archivo Devuelve Autos. 1 Acdo. en Expedientillo. Núm. Exp. 2437/2024.

HSBC México S.A., Institución de Banca Múltiple, Grupo Financiero HSBC División Fiduciaria en su Carácter de Fiduciario en el Fideicomiso No F 234036 vs. Galán López Jesús Eduardo. Vía de Apremio Civil Expedientillo. 1 Acdo. en Expedientillo. Núm. Exp. 1035/2024 Expedientillo.

Instituto de Seguridad Social para las Fuerzas Armadas Mexicanas vs. Magaña Arcos Binicio Mario y Cabrera Hernández María de la Paz. Especial Hipotecario Civil Oficio y Edicto Disposición. 1 Acdo. Núm. Exp. 1459/2024.

SOLO CONSULTA
SOLO CONSULTA
SOLO CONSULTA

Ion Financiera Sapi de C.V. Sofom Er vs. Frausto Espinosa Pedro Antonio. Especial Hipotecario Civil Expedientillo. 2 Acdos. en Expedientillo. Núm. Exp. 929/2024 Expedientillo.

Labana Texcalpa Irma vs. Mateos Cadena Anastasia y Navarrete Mateos Vicente. Ord. Civil 1 Acdo. Núm. Exp. 1233/2024.

Melo González Felipe Alfonso vs. Magdalena Melo Torres. Ord. Civil Actor Autoriza Personas. 1 Acdo. Núm. Exp. 1627/2024.

Millán Fernández Claudia Patricia vs. Villegas Qaranda Raúl. Ord. Civil 1 Acdo. Núm. Exp. 885/2022.

Morales Galindo Luis Daniel vs. Grupo Mexicano de Seguros S.A. de C.V. Ord. Civil 1 Acdo. Núm. Exp. 555/2022 Tomo III.

Mujica Hernández Rosa Isela vs. Medellín Cisneros José. Ord. Civil 1 Acdo. Núm. Exp. 169/2025.

Osorio Corrales Claudia Elvira vs. Banco Invex, S.A. Institución de Banca Múltiple, Invex, Grupo Financiero Fiduciario y Ford Credit de México, S.A. de C.V. Sociedad Financiera de Objeto Múltiple, Entidad Regulada. Ord. Mercantil 1 Acdo. Núm. Exp. 195/2021 Tomo V.

Préstamos Felices en 15 Minutos S.A. de C.V. Sofom e N R vs. Rodríguez González Patricia Angélica. Ejecutivo Mercantil Pasa a Sentencia. 1 Acdo. Núm. Exp. 977/2022.

Ramírez Martínez Salvador vs. Seguros Banorte S.A. de C.V. Grupo Financiero Banorte. Ord. Civil 1 Acdo. Núm. Exp. 351/2024 Tomo III.

Rivera Benítez María Inés vs. Alejandro Becerril Rivera. Ord. Civil Puesta a Disosición Ced. 1 Acdo. Núm. Exp. 899/2017 Tomo V.

Rojas Pérez María Elsa Eneida y Quien También Acostumbra Usar Los Nombres de Elsa Rojas Pérez y Eneida Rojas Pérez vs. C Director del Registro Público de la Propiedad y del Comercio de la Ciudad de México y C Director del Archivo General de Notarias de la Ciudad de México. Ord. Civil 1 Acdo. Núm. Exp. 175/2025.

Sánchez Paz María Eugenia vs. Franzi Novel Jaime su Sucesión y Piñero Delgado Cecilia María su Sucesión. Ord. Civil Expedientillo. 1 Acdo. en Expedientillo. Núm. Exp. 905/2024 Expedientillo.

Secreto. Ejecutivo Mercantil Ordena Ratificar. 1 Acdo. Núm. Exp. 1491/2024 Tomo II.

Secreto. Ord. Mercantil 1 Acdo. en Incidente. Núm. Exp. 159/2025 Inc. Providencias Precautorias.

Sociedad Financiera Agropecuaria S.A. de C.V. Sociedad Financiera de Objeto Múltiple Entidad No Regulada vs. Castañeda Arizmendi Sonia y Grupo Arizmendi Spr de R.L. de C.V. Ejecutivo Mercantil 2 Acdos. Núm. Exp. 541/2023.

Sociedad Hipotecaria Federal, Sociedad Nacional de Crédito, Institución de Banca de Desarrollo, en su Carácter de Fiduciario Sustituto del Fondo de Operación y Financiamiento Bancario a la Vivienda vs. Irene Barrios Erik Raúl y Villavicencio Reyes Lorena Leticia. Especial Hipotecario Civil Oficios y Exhortos Disp. 1 Acdo. Núm. Exp. 1729/2024.

Torres Olivares Sandra Luz vs. Saavedra Almazán Francisco Rafael. Ord. Civil 2 Acdos. Núm. Exp. 1237/2024.

Velázquez Pérez Peña Estefania Pilar vs. Cruz Salgado Estela Otilia. Ord. Civil 1 Acdo. Núm. Exp. 143/2025.

Vélez Loyola Juan Antonio y Flores Sánchez Adriana y Vélez Flores Juan Antonio vs. Operadora de Hospitales Ángeles S.A. de C.V. y Domínguez García Diego Francisco Emilio y Márquez Valero Omar Alejandro y Ramírez Cisneros Dulce Ariana. Ord. Civil 1 Acdo. Núm. Exp. 1021/2024 Tomo II.

Rosseti Hernández Gabriel Cesionario de Dessetec Desarrollo de Sistemas, Sociedad Anónima de Capital Variable vs. Herminio Martín Santiago Muñoz. Especial Hipotecario Civil Expedientillo. 1 Acdo. Núm. Exp. 1695/2012 Tomo Dos.

MAL PUBLICADOS

Scotiabank Inverlat, S.A. Institución de Banca Múltiple Grupo Financiero Scotiabank Inverlat vs. Ramón Antonio Moreno González. Especial Hipotecario Civil mal Publicado. 1 Acdo. en Tercería. Núm. Exp. 367/2021 Terc. Excl. de Domiio.

NO PUBLICADOS

García Balcázar Jesús y García Balcázar Nicolás vs. Grupo Mexicano de Seguros S.A. de C.V. Ord. Civil 3 Acdos. Núm. Exp. 1135/2023 Tomo II.

Padrón Guerrero Graciela y Padrón Guerrero Juan Antonio vs. Padrón Guerrero José Luis Mario y Padrón Guerrero María de Jesús. Ord. Civil 1 Acdo. Núm. Exp. 539/2023.

AUDIENCIA

Ramos Cruz Reyna Guadalupe y Merino Gamez Héctor vs. Seguros Inbursa S.A. Grupo Financiero Inbursa. Aud. Previa Ord. Civil. 1 Audiencia. Núm. Exp. 1059/2024.

Rodríguez García Érika Alejandra y Rodríguez García Delia Irlanda vs. García Gutiérrez María Alejandra y C Jefa de Gobierno de la Ciudad de México. Audiencia. Cita Sent. Ord. Civil. 1 Audiencia. Núm. Exp. 1485/2024.

Sotorriba Ramírez Lissette vs. Obregón Romero Cristóbal Alberto. Aud. Pasa a Sent. Ejecutivo Mercantil. 1 Audiencia. Núm. Exp. 481/2023.

SENTENCIAS DEFINITIVAS DEL 27 DE MARZO DEL 2025

Gutiérrez Silva Agustín y Guiterrez Silva Francisco Javier vs. Publicidad Exterior Fbc S.A. de C.V. y Fin. Barajas Marco Antonio y Fin. Barajas Miguel Ángel. Ejecutivo Mercantil Sent. Def. 1 Núm. Exp. 1343/2022 Tomo Ii

LA SECRETARIA DE ACUERDOS M.L.
LIC. ITZEL SALAZAR TORRES

SECRETARÍA "B"

ACUERDOS DEL 27 DE MARZO DEL 2025

Alejandra Rosa Díaz Molina vs. Ricardo Gaudencio Bonilla Olivares También Conocida como Ricardo Bonilla Olivares, Braulio Cruz Velázquez, Mauricio Martínez Rivera, Notario Público Noventa y Seis de la Ciudad de México, Registro Público de la Propiedad y de Comercio de la Ciudad de México. Ord. Civil Solicita Dev. Docs. 1 Acdo. Núm. Exp. 2106/2024 Tomo II.

Altamont Securities Limited hoy Luis Gómez Rentería hoy C. C. Luis Antonio Gómez Cervantes, Martha Gómez Cervantes, Héctor Gómez Cervantes, Alejandro Gómez Melo, Héctor Gómez López y Santiago Gómez Melo (Por Conducto de Sus Padres Leticia Eugenia Melo Goytortua y Héctor Gómez López) vs. Banco Mercantil del Norte Sociedad Anónima Institución de Banca Múltiple Grupo Financiero Banorte Fusionante de Banpais S.A. Ord. Mercantil 1 Acdo. Núm. Exp. 2254/2024 Tomo Viii.

Amador Olvera Rosa vs. Catalina Medina Miron. Ord. Civ. Sin Lugar Acordar Conf. 1 Acdo. Núm. Exp. 4/2025.

Arrendadora y Factor Banorte, Sociedad Anónima de Capital Variable, Sociedad Financiera de Objeto Múltiple, Entidad Regulada, Grupo Financiero Banorte vs. Neri Vega Isidro y Dora María el Carmen Hernández Millán. Especial Hipotecario Civil 1 Acdo. Núm. Exp. 294/2001 Segundo Tomo.

Arrendadora Ve por más S.A. de C.V. Sofom E. R., Grupo Financiero Ve por más vs. Grupo Computación Integral S.A. de C.V., Graciela Carolina Domínguez Villalobos; y Jesús Manuel Loya Pérez. Ejecutivo Mercantil 1 Acdo. Núm. Exp. 1146/2018 Tomo II.

Arzamendi Carreón Rosa de Lima vs. Rinconada Cafetales S.A. de C.V. Ord. Civil Acuerdo. 1 Acdo. Núm. Exp. 1684/2024.

Autofinanciamiento México S.A. de C.V. vs. Gabriel Larrea Soltero. Especial Hipotecario Civil Actora Exhibe Minuta. 1 Acdo. Núm. Exp. 1790/2024 Bis. 1 Tomo II.

Banco Mercantil del Norte, S.A. Institución de Banca Múltiple Grupo Financiero Banorte vs. González Garduño María Olaya. Especial Hipotecario Civil 1 Acdo. Núm. Exp. 1304/2019.

Banco Nacional de México, S.A., Integrante del Grupo Financiero Banamex vs. Construcciones Arqui Mexicanas, Sociedad Anónima de Capital Variable y Mauricio Sánchez Alvarado. Ejecutivo Mercantil 1 Acdo. en Expedientillo. Núm. Exp. 70/2020.

BBVA Bancomer, S.A. Institución de Banca Múltiple, Grupo Financiero BBVA vs. Escore Alimentos S.A. de C.V. y Reyes Arvizu David. Especial Hipotecario Civil Apel. Tramitación Inmediata. 1 Acdo. Núm. Exp. 1426/2024 Tomo III.

BBVA Bancomer, S.A., Institución de Banca Múltiple, Grupo Financiero, BBVA Bancomer vs. Roadcem de México, S. de R. L. de C.V., Montero Casillas Rolando, Montero Casillas Vanessa y Casillas Mojarro Rosa Alicia. Ejecutivo Mercantil Acuerdo. 1 Acdo. Núm. Exp. 1878/2024 Tomo III.

Benítez Villanueva Eloy vs. Josefina Ramírez Juárez. Ord. Civil 1 Acdo. en Expedientillo. Núm. Exp. 570/2013.

Bonilla López Martín vs. Ortiz Ramírez Graciela. Ord. Civil 1 Acdo. en Expedientillo. Núm. Exp. 196/2024.

Boussart Olivan María Guadalupe vs. Matilde Fernández Collado. Ord. Civil 2 Acdos. Núm. Exp. 332/2020 Tomo IV.

Carrillo Amancio Susana vs. Mapfre México S.A. y Mag Agente de Seguros y de Fianzas S.A. de C.V. Ord. Mercantil 1 Acdo. Núm. Exp. 924/2024.

SOLO CONSULTA
SOLO CONSULTA
SOLO CONSULTA

Cerón Báeza Carlos Ernesto y Casarin Ramírez Margarita vs. Grupo Mexicano de Seguros S.A. de C.V. Ord. Civil Dese Vista. 1 Acdo. Núm. Exp. 1708/2024 Tomo II.

Chiapa Ramírez Sofía vs. Rincón y Lugo Susana su Sucesión. Ord. Civil 1 Acdo. Núm. Exp. 532/2021.

Cibanco Sociedad Anónima, Institución de Banca Múltiple en su Carácter de Fiduciario del Fideicomiso Número F/00399 vs. Noemí Ávila Rojas. Especial Hipotecario Civil 1 Acdo. Núm. Exp. 118/2018.

Cibanco, Sociedad Anónima, Institución de Banca Múltiple en su Carácter de Fiduciario del Fideicomiso Irrevocable Identificado Con Elnúmero F/00325 vs. Juan Carlos Ávila Barrios y Cecilia Valenzuela Domínguez. Especial Hipotecario Civil 1 Acdo. en Expedientillo. Núm. Exp. 122/2017.

Coarsa Construcciones y Diseño, S.A. de C.V. vs. Raúl Chávez García. Ejecc. de Garantías Otorgadas Mediante Prenda Sin Transmisión de Pos. y Fideicomiso de Garantía (Procedimiento Judicial) Cuantía Menor Mercantil 1 Acdo. en Expedientillo. Núm. Exp. 284/2011.

Compromisos que Suma Valor S.A. P. I. de C.V. Sofom, E. N. R vs. Camarillo Rodríguez María del Carmen, Madrid Baltazar José Blas Cirilo. Proced. Convencional Mercantil Civil Sala Informa Amparo. 1 Acdo. Núm. Exp. 2126/2024 Tomo III.

Contreras Carmona Adriana Gabriela vs. Quintero López José Luis y Alanís Padilla José Luis. Ejecutivo Mercantil 1 Acdo. en Expedientillo. Núm. Exp. 1294/2022.

Credix Gs S.A. de Cvsofom Er vs. Reséndiz Palacios Jorge. Vía de Apremio Civil 1 Acdo. Núm. Exp. 560/2024.

Escobar Noguez Ma. Guadalupe, García Carbajal María Yolanda, Cortez de la O. Silvia Esther, Hernández de Navarrete Rosalía, Omaña López María del Refugio y González Díaz Salvador vs. Salvador Montal Santos, Jannete Eliaquin de Montal y Dir. del Registro Público de la Propiedad y del Comercio de la Cdmx. Ord. Civil 1 Acdo. Núm. Exp. 1884/2024 Tomo II.

Esqueda Pérez Abigail Estefania y Esqueda Pérez Bretany de la Asunción y Esqueda Pérez José Alexis vs. Grupo Mexicano de Seguros S.A. de C.V. Ord. Civil 1 Acdo. Núm. Exp. 126/2025.

Finastrategy Mx, Sociedad Anónima Promotora de Inversión de Capital Variable vs. Cabrera Garduno Beatriz. Ejecutivo Mercantil 1 Acdo. Núm. Exp. 1216/2019 Tercer Tomo.

Ford Credit de México S.A. de C.V. Sofom E. R vs. Kajoso Industrial S.A. de C.V. y Mares Hernández Víctor Eduardo y Mares Hernández Miguel Ángel. Ejecutivo Mercantil 1 Acdo. en Expedientillo. Núm. Exp. 72/2024.

Ge Money Crédito Hipotecario, S.A. de C.V. Sociedad Financiera de Objeto, Limitado vs. Ruíz González José Guadalupe. Especial Hipotecario Civil 1 Acdo. en Expedientillo. Núm. Exp. 1546/2009.

Guerrero Viloria María Eugenia vs. Bove Francésco. Especial Hipotecario Civil 1 Acdo. en Expedientillo. Núm. Exp. 204/2023.

Hipotecaria su Casita S.A. de C.V. Sociedad Financiera de Objeto Limitado vs. María del Carmen Rodríguez Bautista. Ejec. Merc. Se Cierra Tomo. 1 Acdo. Núm. Exp. 300/2008.

Hipotecaria su Casita S.A. de C.V. Sociedad Financiera de Objeto Limitado vs. María del Carmen Rodríguez Bautista. Especial Hipotecario Civil 2 Acdos. Núm. Exp. 300/2008 Segundo Tomo.

HSBC México Sociedad Anónima, Institución de Banca Múltiple, Grupo Financiero HSBC vs. Maderera Tizayuca, S.A. de C.V. Especial Hipotecario Civil Remisión a Sala. 1 Acdo. Núm. Exp. 1560/2024 Tomo III.

HSBC México. Vía de Apremio Civil 1 Acdo. Núm. Exp. 1282/2022 Expedientillo.

HSBC México, S.A., Institución de Banca Múltiple, Grupo Financiero HSBC División Fiduciaria en su Carácter de Fiduciario en el Fideicomiso Irrevocable Número F/232017 vs. Juan Benito Zaragoza Flores y Virginia Soledad Gutiérrez del Toro. Especial Hipotecario Civil 1 Acdo. en Expedientillo. Núm. Exp. 1324/2018.

Huesca Perrotin Edilberto su Sucesión vs. Banco Actinver, S.A., Institución de Banca Múltiple, Grupo Financiero Actinver, en su Calidad de Fiduciario en el Fideicomiso de Administración y Custodia Número 5204 y Otros. Ord. Mercantil Acuerdo. 1 Acdo. Núm. Exp. 1106/2024.

I. E. C. A.C. E., S. de R. L. de C.V. vs. Banco Inbursa S.A. Institución de Banca Múltiple, Grupo Financiero Inbursa. Ejecutivo Mercantil Ordena Ratificar. 1 Acdo. Núm. Exp. 1460/2024 Tomo II.

Instituto Mexicano del Seguro Social vs. María Antonia Hernández Flores. Ejecutivo Mercantil 1 Acdo. Núm. Exp. 690/2000 Segundo Tomo.

Instituto del Fondo Nacional de la Vivienda para los Trabajadores (Infonavit) vs. Esparza Gutiérrez Rosa Judith. Ord. Civil Expedientillo. 1 Acdo. en Expedientillo_Expediente_No_Conocido. Núm. Exp. 2016/2024.

Instituto del Fondo Nacional de la Vivienda para los Trabajadores (Infonavit) vs. Érika Valdez Cortez y Edgar González Arellano. Especial Hipotecario Civil 1 Acdo. Núm. Exp. 522/2020.

Instituto del Fondo Nacional de la Vivienda para los Trabajadores Infonavit vs. Benítez Ramos Diana Andrea. Especial Hipotecario Civil Expedientillo. 1 Acdo. en Expedientillo. Núm. Exp. 2298/2024.

Instituto del Fondo Nacional de la Vivienda para los Trabajadores Infonavit vs. Nieto Martínez Luis Esteban y Sánchez Vélez Rosa Elia. Especial Hipotecario Civil 1 Acdo. en Expedientillo. Núm. Exp. 970/2022.

Inversiones Firpo, Sociedad Anónima de Capital Variable (Anteriormente Banco Inverlat S.A., Institución de Banca Múltiple, Grupo Financiero Inverlat hoy Scotiabank Inverlat S.A., Institución de Banca Múltiple, Grupo Financiero Scotiabank Inverlat vs. Mauricio Javier Pérez de León Pérez Gallardo. Especial Hipotecario Civil Archivo Judicial Devuelve Autos Principales. 1 Acdo. Núm. Exp. 6/2025 Tomo II.

José Almazán Alonso vs. Rubén Mercado Alarcón y María Lucrecia Escarzaga Ceballos de Mercado. Ord. Mercantil Archivo Contesta Correo. 1 Acdo. Núm. Exp. 1306/2024 Tomo II.

Jurado González Víctor Hugo hoy Felipe Arturo Medina Estrada vs. Juan Antonio Moreno Franco. Especial Hipotecario Civil Se Glosa Expedientillo. 1 Acdo. Núm. Exp. 1816/2024 Tomo IV.

Lagunas Castrejón Isabel y Fitz Lagunas Manuel Ramón vs. Mario Alberto Ramos. Ord. Civil 1 Acdo. en Expedientillo. Núm. Exp. 928/2016.

Libertad Servicios Financieros S.A. de C.V. Sfp vs. Graf Noriega Juan Pablo y Pellicer Ugalde Jorge y Medina González Marco Antonio y Hernández Flores Ana Laura. Ord. Civil 1 Acdo. Núm. Exp. 850/2024 Tomo 2.

Liberty Fianzas S.A. de C.V. vs. Grupo Prospectiva S.A. de C.V. y Estrada Sotelo Edwin Jonatan. Especial de Fianzas Mercantil 1 Acdo. Núm. Exp. 122/2024.

López Espino Luz María y Victoriano Ballesteros Nombela vs. Armando Jiménez Vázquez, Iván Telles Reyes, Notario Público Número Once de Tulancingo de Bravo, Estado de Hidalgo, y C. Director del Registro Público de la Propiedad y de Comercio del Distrito Federal. Ord. Civil 2 Acdos. Núm. Exp. 876/2013 Tomo V.

Martínez Medina Gisel vs. G European Bistro & Bakery Viennoserie S de R.L. de C.V. Ord. Civil Oficio y Edicto Disposición. 1 Acdo. Núm. Exp. 2450/2024.

Miguel Ángel Díaz Santana vs. Ornela Velázquez de Zahuita Alejandra y Otro. Especial Hipotecario Civil 1 Acdo. Núm. Exp. 1434/1996 Segundo Tomo.

Morales Torres Juan vs. Rangel Cabiedes Leticia y Quien También Usa el Nombre de Leticia Rangel Cabiedes de Schuler. Ord. Civil 1 Acdo. en Amparo. Núm. Exp. 2474/2024 Amparo Número 1095/2024- V.

Moñuz Montes de Oca Guadalupe vs. Muñoz Ríos Higinio su Sucesión. Ord. Civil 1 Acdo. Núm. Exp. 144/2025.

Olvera Ramírez Alejandra y Otros vs. Díaz González Socorro. Ord. Civil 1 Acdo. Núm. Exp. 1184/2012 Segundo Tomo.

Osnaya Palomares Gerardo vs. Mayorga Luna Maritza y Barrientos Calderón María Luisa. Ord. Civil 1 Acdo. Núm. Exp. 842/2024.

Parada Quezada Alicia Ivonne vs. Spindola Gutiérrez Carmen y También Conocida como Carmen Spindola de Parada y/o Carmen Spindola Vda. de Parada. Ord. Civil 2 Acdos. Núm. Exp. 36/2024.

Pérez Flores José Manuel vs. Gruas de Arrastre Plataformas, Remolques y Reparación de Sistemas Hidraulicos y Coconi Accesorios de Gruas Plataformas y Equipos Hidraulicos. Ord. Civil Se Cierra Tomo. 1 Acdo. Núm. Exp. 284/2017.

Pérez Flores José Manuel vs. Gruas de Arrastre Plataformas, Remolques y Reparación de Sistemas Hidraulicos y Coconi Accesorios de Gruas Plataformas y Equipos Hidraulicos. Ord. Civil 2 Acdos. Núm. Exp. 284/2017 Segundo Tomo.

Pérez Olivares Concepción vs. Guadalupe Pérez Olivares, José Pérez Gómez, Soledad Morales Morales y María del Carmen Pérez Morales. Ord. Civil 1 Acdo. Núm. Exp. 922/2018 Tomo Tres.

SOLO CONSULTA
SOLO CONSULTA
SOLO CONSULTA

Ponce Montiel Rafael vs. Ponce Montiel Cuauhtémoc y C Director del Registro Público de la Propiedad y del Comercio de la Ciudad de México. Ord. Civil 1 Acdo. Núm. Exp. 222/2023 Segundo Tomo.

Préstamos Felices en 15 Minutos S.A. de C.V. Sofom Enr vs. Martínez Chávez Miguel Ángel. Ejecutivo Mercantil 1 Acdo. en Expedientillo. Núm. Exp. 34/2024.

Ramos Mondragón Salvador y Piza Orendain Lucila vs. Del Oso Agustín Ernesto. Ord. Civil 1 Acdo. Núm. Exp. 140/2025.

Rebollar Bautista Víctor Julio vs. Grupo Mexicano de Seguros S.A. de C.V. Ord. Civil 1 Acdo. Núm. Exp. 318/2024 Tomo II.

Rebollar Bautista Víctor Julio vs. Grupo Mexicano de Seguros S.A. de C.V. Ord. Civil 5 Acdos. Núm. Exp. 318/2024 Tomo III.

República de Colombia N° 65, A.C. vs. Paredes Arroyo Armando. Ord. Civil Archivo Contesta Correo. 1 Acdo. Núm. Exp. 2326/2024.

Rosado Alcalá Felícitas de Carmen vs. Enrique Miñón Rosado y María de Los Ángeles Hernández Devora. Ord. Civil Vista Con Razón Actuarial. 1 Acdo. Núm. Exp. 2120/2024.

Ruíz Martínez J. Marcos vs. Arias Barragán Rafael. Especial Hipotecario Civil Expedir Copia Simple. Ordena Búsqueda. 2 Acdos. Núm. Exp. 1726/2024.

Sáenz Fuentes Felícitas vs. Ruis Gómez David. Ord. Civil 1 Acdo. en Expedientillo. Núm. Exp. 114/2003.

Sandoval Obscura Gonzalo. Juris. Voluntaria Civil 1 Acdo. Núm. Exp. 174/2025.

Scotiabank Inverlat S.A. Institución de Banca Múltiple Grupo Financiero Scotiabank Inverlat vs. Valenzuela Franco Ilan Ely. Especial Hipotecario Civil Acuerdo. 1 Acdo. Núm. Exp. 2150/2024.

Secreto. Ejecutivo Mercantil 1 Acdo. Núm. Exp. 148/2023.

Secreto. Ejecc. de Garantías Otorgadas Mediante Prenda Sin Transmisión de Pos. y Fideicomiso de Garantía (Procedimiento Judicial) Mercantil 1 Acdo. Núm. Exp. 176/2025.

Secreto. Ejecutivo Mercantil 1 Acdo. Núm. Exp. 252/2023 Segundo Tomo.

Secreto. Ejecutivo Mercantil 1 Acdo. Núm. Exp. 84/2022.

Sociedad Hipotecaria Federal, Sociedad Nacional de Crédito, Institución de Banca de Desarrollo vs. Ramírez Martínez Guillermina y Otro. Ejecutivo Civil 1 Acdo. Núm. Exp. 1228/2019.

The Bank Of New York Mellón, S.A., Institución de Banca Múltiple hoy Ci Banco Sociedad Anónima, Institución de Banca Múltiple, en su Carácter de Fiduciario en el Fideicomiso Irrevocable de Administración Número F/0388, hoy su Cesionaria Daniela Melgosa Sandoval vs. Andrés Cárdenas Blañhir. Especial Hipotecario Civil Solicita Dev. Docs. 1 Acdo. Núm. Exp. 1828/2024 Tomo II.

Valle de Stix Sociedad Anónima de Capital Variable vs. El Palacio de Hierro S.A. de C.V. Ord. Mercantil 2 Acdos. Núm. Exp. 660/2018 Octavo Tomo.

Vargas Pérez Jovanny Fabián y López Vargas Joshua Gael vs. Vázquez Mantecon Román y Grupo Nacional Provincial Sab. Ord. Civil 3 Acdos. Núm. Exp. 184/2024.

Vázquez Sánchez María de Los Ángeles vs. Departamento del Distrito Federal hoy Gobierno de la Ciudad de México y Secretaria de Desarrollo Agropecuario, Territorial y Urbano (Sedatu), Anteriormente Banco Nacional de Obras y Servicios Públicos Sociedad Nacional de Crédito S.N.C. Banobras en su Carácter de Fiduciario y Instituto para Devolver Al Pueblo Lo Robado, Anteriormente Fideicomiso Fondo Nacional de Habitaciones Populares Fonhapo. Especial Hipotecario Civil Ordena Elaborar Cédula. 2 Acdos. Núm. Exp. 1772/2024.

AUDIENCIA

Cibanco, Sociedad Anónima, Institución de Banca Múltiple, Fiduciaria en el Fideicomiso Irrevocable F/00399 vs. Martha Serrano González. Aud. Especial Hipotecario Civil. 1 Audiencia. Núm. Exp. 610/2017 Tomo II.

Sodi Zuccolotto Manuel, Paulina Sodi Zuccolotto y Raquel Guadalupe Zuccolotto Espinoza su Sucesión vs. Sanatario San José, Sociedad Anónima de Capital Variable, Administradora de Recursos Humanos San José S.A. de C.V., Doctor Aurelio Felipe Cervantes Cardiel y Doctor Juan José González de la Mora. Aud. Ord. Civil. 1 Audiencia. Núm. Exp. 428/2021 Tomo III.

SENTENCIA INTERLOCUTORIA

Rosales Peraza Xóchitl Alicia vs. Chubb Seguros México S.A. Ord. Civil Sen Inter 2 Núm. Exp. 1204/2024

EL SECRETARIO DE ACUERDOS
LIC. ROBERTO ISVERT JIMÉNEZ FABIA

NOVENO DE LO CIVIL

SECRETARÍA "A"
ACUERDOS DEL 27 DE MARZO DEL 2025

Abastecedora de Coches S.A. de C.V. vs. González Alejandro Gisela y Alfonso Hernández Ricardo. Ejecutivo Mercantil Expedientillo. 1 Acdo. en Expedientillo. Núm. Exp. 729/2022.

Andrade Peña Samantha. Juris. Voluntaria Civil Prevención. 1 Acdo. Núm. Exp. 181/2025.

Banco Mercantil del Norte S.A. Institución de Banca Múltiple, Grupo Financiero Banorte vs. Gómez Orozco Agustín. Especial Hipotecario Civil Oficio Recordatorio. 1 Acdo. Núm. Exp. 905/2014 Tomo II.

Banco Mercantil del Norte, Sociedad Anónima, Institución de Banca Múltiple, Grupo Financiero Banorte hoy Macías Merino Patricia vs. Montes Rodríguez Eliseo. Especial Hipotecario Civil Se Agrega Expedientillo. 2 Acdos. Núm. Exp. 279/2018 Tomo II.

Banco Regional de Monterrey, S.A. Institución de Banca Múltiple, Banregio Financiero vs. Grupo Arse Emprendedores, Sociedad de Responsabilidad Limitadad de Capital Variable y Aurelio Cortés Soto. // Amparo Inc. de Suspención 11/2025, Interpuesto por Susana Marroquín Alarcón por su Propio Derecho. Ejecutivo Mercantil Exhibe la Garantía. 1 Acdo. en Cuaderno_Amparo_ Tercerista. Núm. Exp. 1303/2019 11/2025.

Banco Regional de Monterrey, Sociedad Anónima, Institución de Banca Múltiple, Banregio Grupo Financiero, hoy Banco Regional, S.A., Institución de Banca Múltiple, Banregio Grupo Financiero vs. Grupo Arse Emprendedores, Sociedad de Responsabilidad Limitadad de Capital Variable y Aurelio Cortés Soto. Ejecutivo Mercantil Dada Cuenta. 1 Acdo. Núm. Exp. 1303/2019 Tomo II.

BBVA Bancomer, S.A., Institución de Banca Múltiple, Grupo Financiero BBVA Bancomer, hoy BBVA México, Sociedad Anónima, Institución de Banca Múltiple, Grupo Financiero BBVA México vs. Improcar, S.A. de C.V. y Magaña Ochoa María Teresa y Padilla Pacheco Luis Ramón. Ejecutivo Mercantil Expdllo. Se Reserva. 2 Acdos. Núm. Exp. 145/2021 Tomo III.

Bermúdez Limón Carlos Gerardo su Sucesión vs. Guerrero Campuzano Susana y Lázaro Villegas Carlos Damián. Ord. Civil Elaborar Oficio. 1 Acdo. Núm. Exp. 1251/2022 Tomo II.

Condominio Ubicado en el Número Siete de la Calle Academia, Colonia Centro, Delegación Cuauhtémoc (Actualmente Alcaldía Cuauhtémoc) Distrito Federal (Actualmente Ciudad de México). Antesadminmuebles Plus S.C. vs. Sando Lalo Jakov Jack y Quien También Acostumbra Usar Los Nombres de Jakob Jack Sando Lalo Jack Sando Lalo y Jakov Jack Sando y Zonana Hilu Sara. Ejecutivo Civil Ced. de Notif. y Razón Actuarial. 5 Acdos. Núm. Exp. 1801/2024.

Dessetec Desarrollo de Sistemas, Sociedad Anónima de Capital Variable vs. Cruces Montero Antonio. Ejecutivo Mercantil Ced. Sin Diligenciar. 1 Acdo. Núm. Exp. 897/2007 Tomo II.

Expdllo. 255/2021. Ord. Mercantil Auto de Trámite. 1 Acdo. en Expedientillo. Núm. Exp. 255/2021 Espedientillo 1139/2024-IV.

García Avilés Ana Lilia su Sucesión vs. Vite Castelán María Elena. Ord. Civil Expedientillo. 1 Acdo. en Expedientillo. Núm. Exp. 781/2024.

García Vásquez Abel vs. Vargas Trujillo Nancy y de la Rosa Zaldívar Francisco y Morales Santelis José y Carrillo López María del Pilar y Registro Público de la Propiedad y de Comercio de la Ciudad de México. Ord. Civil Se Ordenan Cédulas. 1 Acdo. Núm. Exp. 1159/2024.

González Castillo Carmen vs. Hidrogas de Coahuila S.A. Ejecutivo Mercantil Ced. Diligenciada. 1 Acdo. Núm. Exp. 1419/2019.

Hipotecaria Nacional Sociedad Anónima de Capital Variable, Sociedad Financiera de Objeto Múltiple, Entidad Regulada Grupo Financiero BBVA Bancomer hoy Cesionaria Banco Mercantil del Norte Sociedad Anónima Institución de Banca Múltiple Grupo Financiero Banorte vs. González Solís María Gloria. Especial Hipotecario Civil Expedientillo. 1 Acdo. en Expedientillo. Núm. Exp. 499/2008.

HSBC México Sociedad Anónima Institución de Banca Múltiple Grupo Financiero HSBC División Fiduciaria en su Carácter de Fiduciario en el Fideicomiso Número F234036 vs. Cuevas Zamora Osvaldo. Vía de Apremio Civil Recurso de Queja. 1 Acdo. Núm. Exp. 671/2024.

SOLO CONSULTA
SOLO CONSULTA
SOLO CONSULTA

HSBC México, S.A. Institución de Banca Múltiple, Grupo Financiero HSBC, División Fiduciaria vs. Ernesto Ramos Camberos. Especial Hipotecario Civil Expdllo. Se Reserva. 1 Acdo. en Expedientillo. Núm. Exp. 1005/2009.

HSBC México S.A. Institución de Banca Múltiple Grupo Financiero HSBC División Fiduciaria en su Carácter de Fiduciario en el Fideicomiso Irrevocable Número F 234036 vs. Reyes Santamaría Maribel. Especial Hipotecario Civil Expdllo. Se Gira Oficio. 1 Acdo. Núm. Exp. 1357/2019 Tomo II.

Instituto del Fondo Nacional de la Vivienda para los Trabajadores Infonavit vs. Guadalupe Romero Héctor. Especial Hipotecario Civil Se Agrega Exh. Diligenciado. 1 Acdo. Núm. Exp. 859/2022.

Issa Antonio Juan Marcos y Servicios Especializados y Derivados en Petróleo, S.A. de C.V. y Blue Marine Offshore Ltd. S.A. vs. Grupo Industrial Durandco, S.A. de C.V. y Reynoso Durand Juan y Reynoso Durand Alfredo y Blue Marine Technology S.A. de C.V. y Blue Marine Capital S.A. de C.V. y Blue Marine Shipping México S.A. de C.V. y Blue Marine Shipping II S.A. de C.V. y Bornemann Multiphase Services, S.A. de C.V. y México Offshore Oil Drilling Co, S.A. de C.V. y Ocean Mexicana, S.A. de C.V. y Blue Offshore International Services, S.A. de C.V. y Normex Offshore, S.A. de C.V. y Blue Pionner Mx, S.A. de C.V. Ord. Mercantil Vista a Las Partes. 3 Acdos. Núm. Exp. 303/2021 Décimo Tomo.

José Luís Cardona Vallin vs. Promotora de Aceros y Materiales S.A. de C.V. y Otros. Especial Hipotecario Civil Se Señala Fecha para Audiencia. 1 Acdo. Núm. Exp. 1097/2011 Tomo III.

Lease For You S.A. de C.V. vs. Clínica Futura S.A. de C.V. y Bonilla Briseño Azahed. Ejecutivo Mercantil 1 Acdo. en Expedientillo. Núm. Exp. 143/2023.

Lozano Rojas Christian vs. Robledo Ortiz Moisés y García Merlos Carolina. Ord. Civil Se Designa Notario Público. 1 Acdo. Núm. Exp. 1767/2024.

Manríquez Orta Silvestre vs. Manríquez Cruz Joaquín. Ord. Civil Expedientillo. 5 Acdos. Núm. Exp. 807/2024.

Martínez Montiel María Teresa su Sucesión vs. Notario Público Número 19 de Oaxaca de Juárez, Estado de Oaxaca, Lic. Rodolfo Morales Moreno y Director del Registro Público de la Propiedad y de Comercio de la Ciudad de México y G. A. B. Industrial S.A. de C.V. Amp. 1085/2024- II y Mena Casas Erinna. Ord. Civil Difiere Aud. Constitucional. 2 Acdos. en Cuaderno_Amparo_Dem. Núm. Exp. 503/2022 1085/2024- II.

Mujica Parra Humberto Eduardo y Mujica Luna Maricarmen vs. Juárez Santillán Margarita y C Director del Registro Público de la Propiedad y de Comercio de la Ciudad de México. Ord. Civil Se Ordenan Cédulas. 1 Acdo. Núm. Exp. 9/2025.

Ortiz Flores Pedro vs. Villaseñor Herrera Graciano y Cardoso Ramírez Yolanda y Notario Público Número Seis de la Primera Demarcación Notarial del Estado de Morelos y Registro Público de la Propiedad y del Comercio del Estado de Morelos. Ord. Civil a Disposición. 4 Acdos. Núm. Exp. 1175/2024.

Proyectos en Administración Inmobiliaria, S.A. de C.V. y Banco Nacional de México, S.A., Integrante del Grupo Financiero Banamex vs. Uc Perera Carlos. Ord. Mercantil Se Autorizan Personas. 1 Acdo. Núm. Exp. 381/2021 Tomo II.

Quiroz Hinojosa Teresita de Jesús vs. Bernal Hernández Enrique. Ord. Civil Exhiba Recibo de Pago para Copias. 1 Acdo. Núm. Exp. 731/2016 Tomo II.

Rivero Laborde Rosa Margarita su Sucesión y También Conocida como Rosa Margarita Rivero Laborde de Álvarez vs. Inmobiliaria Vife S.A. de C.V. Ord. Civil Admisión. 1 Acdo. Núm. Exp. 167/2025.

Sistema de Crédito Automotriz, S.A. de C.V. vs. Nájera Fuentes Guadalupe y Ledezma Frausto Alberta. Ejecutivo Mercantil Expedientillo. 1 Acdo. en Expedientillo. Núm. Exp. 441/2022.

Sociedad Hipotecaria Federal, S.N.C., Institución de Banca de Desarrollo vs. Ponce Perea Edith. Especial Hipotecario Civil Se Autorizan Personas. 1 Acdo. Núm. Exp. 319/2022.

Sofimex Institución de Garantías S.A. vs. Inmobiliaria y Constructora Peralta y Espino, S.A. de C.V. y Comercializadora y Arrendadora de Maquinaria Comienzza, S.A. de C.V. Especial de Fianzas Mercantil Correo Electrónico de la Cnbv. 1 Acdo. Núm. Exp. 1079/2024.

Sólida Administradora de Portafolios Sociedad Anónima de Capital Variable, Sociedad Financiera de Objeto Múltiple, Entidad Regulada, Grupo Financiero Banorte vs. Pineda Nieves Julio Daniel. Especial Hipotecario Civil Se Exhibe Edicto. 3 Acdos. Núm. Exp. 1275/2007.

Trujillo Peñaflor Maricela Verónica, Cesionaria de HSBC México, Sociedad Anónima, Institución de Banca Múltiple Grupo Financiero Hasbc, en su Carácter de Fiduciario en el Fideicomiso Irrevocable Número F/234036 vs. Eduardo Benjamín Gárate Oliva. Exhortos Civil No Corresponde. 1 Acdo. en Expedientillo_Expediente_No_Conocido. Núm. Exp. 301/2016.

Unifin Financiera S.A. B. de C.V. vs. Michelle Badillo Camacho. Providencias Precautorias Civil No Corresponde. 1 Acdo. en Expedientillo_Expediente_No_Conocido. Núm. Exp. 707/2018.

NO PUBLICADOS

Sociedad Financiera Campesina S.A. de C.V. Sociedad Financiera de Objeto Múltiple Entidad No Regulada vs. Productora Agrícola y Ganadera Cananrey Spr de Rl. Especial Hipotecario Civil Ampliación de Termino para el Dictado de S. D. 1 Acdo. Núm. Exp. 195/2024.

AUDIENCIA

Bravo López Mauricio vs. Condominio Popocatepetl S.A. de C.V. y C Director del Registro Público de la Propiedad y del Comercio de la Ciudad de México y Bravo López Estela su Sucesión. Aud. Ord. Civil. 1 Audiencia. Núm. Exp. 471/2024.

Condominio Ubicado en el Número Siete de la Calle Academia, Colonia Centro, Delegación Cuauhtémoc (Actualmente Alcaldía Cuauhtémoc) Distrito Federal (Actualmente Ciudad de México). Antesadminmuebles Plus S.C. vs. Sando Lalo Jakov Jack y Quien También Acostumbra Usar Los Nombres de Jakob Jack Sando Lalo Jack Sando Lalo y Jakov Jack Sando y Zonana Hilu Sara. Aud. Ejecutivo Civil. 1 Audiencia. Núm. Exp. 1801/2024.

LA SECRETARIA DE ACUERDOS
LIC. MARIELA MARIBEL ALDANA CRUZ

SECRETARÍA "B"
ACUERDOS DEL 27 DE MARZO DEL 2025

Autofinanciamiento México S.A. de C.V. vs. Tomás Leetch Morales y Santa Santos Pérez. Ejecutivo Mercantil Sin Personalidad. 2 Acdos. Núm. Exp. 88/2025.

Banca Afirme S.A. Institución de Banca Múltiple Afirme Grupo Financiero vs. Juana Margarita Monteagudo Pérez. Ejecutivo Mercantil 1 Acdo. Núm. Exp. 116/2025.

Banco Mercantil del Norte, Sociedad Anónima, Institución de Banca Múltiple, Grupo Financiero Banorte hoy Olvera Luna Alejandro vs. Jiménez Reséndiz Audelic Angélica y Rodríguez Castelán David// Amparo Inc. de Suspención 75/2025 Interpuesto por Audelic Angélica Jiménez Reséndiz. Especial Hipotecario Civil Recurso de Queja. 1 Acdo. en Cuaderno_Amparo_Dem. Núm. Exp. 346/2018 75/2025.

Banco Mercantil del Norte, Sociedad Anónima, Institución de Banca Múltiple, Grupo Financiero Banorte vs. Loza Aillaud María Gabriela. Especial Hipotecario Civil Acuerdo. 1 Acdo. Núm. Exp. 582/2019.

Banco Multiva Sociedad Anónima, Institución de Banca Múltiple Grupo Financiero Multiva vs. Remuz Sociedad de Producción Rural de Responsabilidad Limitada y Resendez Muñoz Silvestre y Puente Bretado Claudia. Providencias Precautorias Mercantil Acuerdo. 2 Acdos. Núm. Exp. 1292/2024.

Banco Nacional de Comercio Sociedad Nacional de Crédito Institución de Banca de Desarrollo vs. Moheno Barrera Alejandro y Torres Luna Karen Olivia. Especial Hipotecario Civil Acuerdo. 1 Acdo. Núm. Exp. 1576/2024.

Banco Nacional de México S.A. Integrante del Grupo Financiero Banamex vs. Cruz Jiménez Patricia. Especial Hipotecario Civil Glosa Expedientillo. 2 Acdos. Núm. Exp. 962/2022.

Banco Santander México, S.A. Institución de Banca Múltiple, Grupo Financiero Santander vs. García Gamez Rosario vs. Campechano Cruz Álvaro y Lepsen S.A. de C.V. Ord. Mercantil 1 Acdo. Núm. Exp. 508/2021 Tomo IV.

Banco Santander México, S.A., Institución de Banca Múltiple, Grupo Financiero Santander México vs. Criba Taller Editorial, S.A. de C.V. y Pérez Ruíz Juan Carlos. Providencias Precautorias Mercantil Estese. 2 Acdos. Núm. Exp. 179/2022.

Bautista Carrera Elizur vs. Cervantes Monterrubio Antonio su Suceison y-o. Antonio Gerardo Cervantes Monterrubio su Suceison y Paramo Magaña José María y Paramo Santoyo Manuel su Sucesión. Ord. Civil 1 Acdo. Núm. Exp. 1328/2024.

SOLO CONSULTA
SOLO CONSULTA
SOLO CONSULTA

Bienes Raíces Patos, S.A. de C.V. vs. BBVA Bancomer, S.A., Institución de Banca Múltiple, Grupo Financiero BBVA Bancomer. Especial Hipotecario Civil Acuerdo. 1 Acdo. en Otros. Núm. Exp. 964/2023 Segundo Tomo.

Campos Amador Juana Yareli vs. Grupo Mexicano de Seguros S.A. de C.V. Ord. Civil Expedientillo. 2 Acdos. Núm. Exp. 938/2023.

Conceptos Inmobiliarios Rochi, Sociedad Anónima Promotora de Inversión de Capital Variable vs. Arratia Vingardi Ileana. Especial Hipotecario Civil 1 Acdo. en Expedientillo_Expediente_No_Conocido. Núm. Exp. 872/2023 Expdllo. No Corresponde.

Correa López María del Carmen y Reyes Morales Marcos vs. Transportes Castores de Baja California S.A. de C.V. y Hdi Seguros S.A. de C.V. y Galindo Cristian Juana. Ord. Civil Acepta Cargo. 2 Acdos. Núm. Exp. 212/2024 Tomo IV.

Csck 12 Mexco I, Sociedad de Responsabilidad Limitada de Capital Variable. hoy Omar Quiroz Garnica vs. Sotero Real Bahena. Especial Hipotecario Civil 1 Acdo. Núm. Exp. 718/2018.

Cuadros Saldaña Macario vs. Cuadros Saldaña Gabino Pablo. Medios Preparatorios Civil Admisión. 1 Acdo. Núm. Exp. 156/2025.

Finpop S.A. de C.V. vs. Reyes Juárez Zenaido Amado y López Navarro María Teresa. Ejecutivo Mercantil Acuerdo. 1 Acdo. Núm. Exp. 52/2024.

Frías Castro José Víctor Hugo vs. Castro Valverde Alicia y Morales Posos Moisés y Álvarez Villela Norma Angélica. Ord. Civil Devolución Documentos. 1 Acdo. Núm. Exp. 250/2007.

Garcés Castillo Marcos vs. Miramón Vargas Natalia. Ejecutivo Mercantil Expedientillo. 1 Acdo. en Expedientillo_Expediente_No_Conocido. Núm. Exp. 996/2017 Expedientillo.

García Velázquez Araceli vs. Razo Avilés María Cristina. Ejecutivo Mercantil Acuerdo. 1 Acdo. Núm. Exp. 194/2024.

Gil López Sandra Lidia por Conducto de su Albacea Omar Luna Gl vs. Juan Manuel Horta Martínez y Enrique Horta Martínez. Ejecutivo Mercantil Acuerdo. 1 Acdo. Núm. Exp. 1378/2024.

Gobierno de la Ciudad de México vs. Guadarrama Antonia y/o Guadarrama de Flores Antonia y/o Guadarrama Bernal Antonia, su Sucesión y Félix Flores Martínez su Sucesión. Extinción de Domi. Civil Acuerdo. 2 Acdos. Núm. Exp. 1454/2019.

Gutiérrez García Javier vs. Rosales Villagrán Alfredo su Sucesión. Ord. Civil Desechamiento. 1 Acdo. Núm. Exp. 162/2025.

Hernández Maldonado Vicente vs. Gutiérrez de Escamilla Rafaela. Ord. Civil Acuerdo. 1 Acdo. Núm. Exp. 144/2025.

Jafif Penhos Moisés y Grupo Gastronómico Marte S.A. de C.V. y Jafif Penhos Emilio y Jafif Penhos Elías vs. Dr. Gaming Technology S.A. P. I. de C.V. Vía de Apremio Civil Puesta a Disposición. 1 Acdo. Núm. Exp. 140/2024.

Luja Jasso Juan Franco vs. Arturo Zavala Ortiz y María Magdalena Barrera Hernández de Zavala. Especial Hipotecario Civil Puesta a Disposición. 1 Acdo. Núm. Exp. 38/2005 Tomo IV.

Medina Zarco Luis vs. Banco Invex, S.A., Institución de Banca Múltiple, Invex Grupo Financiero como Fiduciario en el Fideicomiso Irrevocable de Garantía y Fuente de Pago Identificado Con el Número 2594, Corporativo Concepto Total, S.A. de C.V. y Arroniz Moisés Isabel. Ord. Civil Acuerdo. 1 Acdo. Núm. Exp. 1310/2019 Tomo II.

Parque San Andrés S.A. vs. Laboratorios Goñi S S de R.L. de C.V. Ord. Civil 1 Acdo. Núm. Exp. 46/2025.

Pérez Galindo Dulce Ivette vs. Beltrán García Silvia y Padilla Fuentes Santos. Ord. Civil Desahoga Vista. 1 Acdo. Núm. Exp. 194/2023 Segundo Tomo.

Ramos Velasco Francisco Javier vs. María Cristina Guerrero Suárez. Ejecutivo Mercantil Dada Cta. 1 Acdo. Núm. Exp. 118/2025.

Rodríguez Revilla Luis Fernando vs. González Balderas Cecilia Alicia y C Director del Registro Público de la Propiedad y del Comercio de la Ciudad de México. Ord. Civil Razón. 1 Acdo. Núm. Exp. 874/2024.

Schivy de Montemayor Helga y También Conocida como Helga Schivy Stansch vs. Rodríguez Hernández Jorge y Moreno de Rodríguez Amparo. Ord. Civil Deja Sin Efectos Citación Sent. Def. 1 Acdo. Núm. Exp. 1008/2024.

Secreto. Ejecutivo Mercantil 1 Acdo. Núm. Exp. 254/2024.

Sierra Noriega Gloria vs. Moreno Sánchez Sebastián Francisco y Edificaciones Huracanes y Construcciones Msc S.A. de C.V. Ejecutivo Mercantil Auto no Publ. de su Fecha. 3 Acdos. Núm. Exp. 582/2022 Tomo II.

Sociedad Financiera Agropecuaria, S.A. de C.V. Sofom, E. N. R vs. Graneros Don Jesús, S. P. R. de R. L. y Rocha Flores Humberto y Flores Hernández Francisco y Rocha Flores Nora Lidia y Robles Rodríguez Sol Minerva y Villegas García Micaela. Ejecutivo Mercantil Dada Cuenta. 1 Acdo. Núm. Exp. 564/2021 Tomo III.

Sociedad Financiera Agropecuaria, S.A. de C.V. Sofom, E. N. R vs. Graneros Don Jesús, S. P. R. de R. L. y Rocha Flores Humberto y Flores Hernández Francisco y Rocha Flores Nora Lidia y Robles Rodríguez Sol Minerva y Villegas García. //Amparo Indirecto N°. 146/2024, Interpuesto por Sociedad Financiera Agropecuaria, S.A. de C.V., Sociedad Financiera de Objeto Múltiple, Entidad No Regulada, por Conducto de su Apoderada Silvia Jazmín Muñoz Ramos. // Micaela. Ejecutivo Mercantil Cump. de Ejecutoria. 1 Acdo. en Cuaderno_Amparo_Act. Núm. Exp. 564/2021 146/2024.

Solís Aguilar Mariana vs. Grupo Mexicano de Seguros S.A. de C.V. Ord. Civil Expedientillo. 1 Acdo. Núm. Exp. 164/2024.

Sss Asistencia y Supervisión S.A. de C.V. y Aero Marat S.A. de C.V. vs. Jet Van Car Rental S.A. de C.V. y Ari Fleet Services S de R.L. de C.V. Ord. Mercantil Apelación. 2 Acdos. Núm. Exp. 694/2024.

Start Banregio, Sociedad Anónima de Capital Variable, Sociedad Financiera de Objeto Múltiple, Entidad Regulada, Banregio Grupo Financiero vs. Vázquez Richard Carlos Manuel y Vázquez Moreno José Fernando. Ejecutivo Mercantil 1 Acdo. Núm. Exp. 254/2024.

Sólida Administradora de Portafolios, S.A. de C.V., Sociedad Financiera de Objeto Múltiple, Entidad Regulada, Grupo Financiero Banorte, hoy Arrendadora y Factor Banorte Sociedad Anónima de Capital Variable, Sociedad Financiera de Objeto Múltiple, Entidad Regulada, Grupo Financiero Banorte vs. Moreno Flores Óscar y Proo Flores Bertha. Especial Hipotecario Civil 1 Acdo. Núm. Exp. 668/1997 Tomo II.

Trejo Milla Francisco vs. Sánchez Cruz Dina Haydee y Sánchez Cruz Aarón y Brun Sandoval Jorge y Sánchez Pérez Joselin Pamela. Ord. Civil Razón. 1 Acdo. Núm. Exp. 658/2021 Tomo II.

Del Toro Villareal María Patricia vs. Osorno Sánchez Irma. Controversias de Arrendamiento Civil Expedientillo. 2 Acdos. en Expedientillo_Expediente_No_Conocido. Núm. Exp. 202/2023 Expedientillo.

NO PUBLICADOS

Banco Finterra, Sociedad Anónima Institución de Banca Múltiple, hoy Ckd Activos 6, Sociedad Anónima de Capital Variable vs. Adolfo Fajardo Arias. Especial Hipotecario Civil Prorroga Sent. Interlocutoria. 1 Acdo. Núm. Exp. 744/2013 Tomo III.

Instituto del Fondo Nacional de la Vivienda para los Trabajadores (I N F O. N a V I T) vs. Ramírez Santana José Martín y Alcántara Juárez María Mónica. Especial Hipotecario Civil Prorroga Sent. Interlocutoria. 1 Acdo. Núm. Exp. 456/2020.

Sociedad Hipotecaria Federal, S.N.C. Institución de Banca de Desarrollo en su Carácter de Fiduciario Sustituto del Fondo de Operación y Financiamiento Bancario a la Vivienda vs. Martínez de Ávila María del Refugio y Ávila Fonseca Andrés. Especial Hipotecario Civil Prorroga Sent. Interlocutoria. 1 Acdo. Núm. Exp. 638/2009 Tomo II.

AUDIENCIA

Caballero Velázquez Jesús vs. Sánchez Reyes Guadalupe y Arroyo Sánchez Alan Daniel y Caballero Sánchez Luis Fernando y Caballero Sánchez Jesús Emiliano. Se Cita a Sent. Ord. Civil. 1 Audiencia. Núm. Exp. 772/2024.

EL SECRETARIO CONCILIADOR EN FUNCIONES DE SECRETARIO DE ACDOS. POR M.L.

LIC. MAURICIO NÚÑEZ RAMÍREZ

DÉCIMO DE LO CIVIL

SECRETARÍA "A"
ACUERDOS DEL 27 DE MARZO DEL 2025

Banco del Bajío, S.A., Institución de Banca Múltiple vs. Mekg Solution Services, S.A. de C.V. Ejecutivo Mercantil Exp. Principal. 2 Acdos. en Expedientillo. Núm. Exp. 89/2024.

NO PUBLICADOS

Hipotecaria Mexicana S.A. de C.V. Sociedad Financiera de Objeto Limitado vs. Coutiño Robledo Tito. Especial Hipotecario Civil Acdo. N. 1 Acdo. Núm. Exp. 131/2025.

SOLO CONSULTA
SOLO CONSULTA
SOLO CONSULTA

Mercedes Reyes Perdomo vs. 1. - Juan Antonio Amador Casas 2. - Hilda Casas Rivas. Ejecutivo Mercantil Acdo. N. 1 Acdo. Núm. Exp. 143/2025.

EL SECRETARIO DE ACUERDOS
LIC. EDGAR IVÁN RAMÍREZ JUÁREZ

SECRETARÍA "B"
ACUERDOS DEL 27 DE MARZO DEL 2025

NO PUBLICADOS

Herrera Rivera María del Socorro vs. Acosta Kirwan Andrés y Ocampo García Marcela Alejandra. Ord. Civil Acdo. N. 1 Acdo. Núm. Exp. 164/2025.

Rodríguez Mejía Rosa María vs. Loyola Chávez Mario. Ord. Civil Acdo. N. 1 Acdo. Núm. Exp. 106/2025.

SENTENCIAS DEFINITIVAS DEL 27 DE MARZO DEL 2025
NO PUBLICADOS

Todd Testas Brian vs. Gabriela Quintana Rubio y Otro. Ord. Civil Sent. Def. 1 Núm. Exp. 356/2021

SENTENCIA INTERLOCUTORIA
NO PUBLICADOS

HSBC México, Sociedad Anónima, Institución de Banca Múltiple, Grupo Financiero HSBC, División Fiduciaria, en su Carácter de Fiduciario en el Fideicomiso Irrevocable Indentificado Con el Número F/250295 vs. Trujillo Elda Gabriela. Juris. Voluntaria Civil Sent. Interl. 1 Sent. Inter. en Incidente. Núm. Exp. 692/2022 Conversión a Pesos

EL SECRETARIO DE ACUERDOS
LIC. EDWIN ROSEY DÍAZ

DÉCIMO PRIMERO DE LO CIVIL

SECRETARÍA "A"
ACUERDOS DEL 27 DE MARZO DEL 2025

Abel Uriarte Ayon antes Csck 12 Mexco I Sociedad de Responsabilidad Limitada de Capital Variable vs. Capistrán Cárdenas Juan Sabino. Especial Hipotecario Civil P- 115. 1 Acdo. Núm. Exp. 305/2018.

Alfaro Rico Luis vs. María Cruz Rosales Castellanos. Ord. Civil Expedientillo. 1 Acdo. en Expedientillo. Núm. Exp. 651/2001 Expedientillo.

Arcos Suárez Filemón Primitivo vs. Jesús Santiago Boullosa Oroso. Ejecutivo Mercantil Expedientillo. 1 Acdo. en Tercería. Núm. Exp. 717/2017.

Arias Vázquez María de Lourdes y Lizcano Esperón Francisco José vs. Becerril Flores Mario y C Director del Registro Público de la Propiedad y del Comercio de la Ciudad de México. Ord. Civil Litisconsorcio Pasivo Necesario. 1 Acdo. Núm. Exp. 1043/2024.

Banco Santander México, S.A. Institución de Banca Múltiple, Grupo Financiero Santander México vs. José Luis García Pérez. Ejecutivo Mercantil Promoción Electrónica. 3 Acdos. Núm. Exp. 599/2019 Tomo II.

Biotronik Se & Co Kg vs. Comerlat S.A. de C.V. Exhortos Civil Promoción 49. 1 Acdo. en Amparo. Núm. Exp. 503/2021 Bis. 1 de Amparo 410/2024- V.

Biotronik Se & Co Kg vs. Comerlat S.A. de C.V. Exhortos Civil Cump. Ejecutoria Amparo 410/2024- V. 1 Acdo. Núm. Exp. 503/2021 Bis. 2 Tomo II.

Canizalez Hernández Yovani Uriel vs. Seguros Inbursa S.A. Grupo Financiero Inbursa. Ord. Civil P- 04. 2 Acdos. Núm. Exp. 1209/2024.

Carrillo Pérez Hilda vs. C. Director General del Registro Público de la Propiedad y del Comercio de la Ciudad de México y Otros. Ord. Civil Expedientillo. 1 Acdo. Núm. Exp. 233/2017.

Cibanco S.A. Institución de Banca Múltiple en su Carácter de Fiduciarioen el Fideicomiso Número F/00430 vs. Mlendez Sandoval Jesús y Otra. Especial Hipotecario Civil Disposición. 1 Acdo. Núm. Exp. 355/2017 Tomo II.

Condominio Peña Lara vs. Castillo Palma Leticia. Vía Ejecutiva Cuantía Menor Civil P- 35. 1 Acdo. Núm. Exp. 1529/2024.

Cruz de Jesús Lucía vs. Martínez Ortega Agapito y Piña García Pablo y C Director del Registro Público de la Propiedad y de Comercio de la Ciudad de México. Ord. Civil Disposición. 1 Acdo. Núm. Exp. 35/2025.

Dessetec Desarrollo de Sistemas, Sociedad Anónima de C.V. antes Banco Invex S.A. Institución de Banca Múltiple, Grupo Financiero Invex vs. Fernando Rafael Badillo Guerrero y Verónica Vázquez Mendoza. Ord. Civil Cedula y Razón. 1 Acdo. Núm. Exp. 1205/2008.

Escalante Nuño Guillermo vs. Christian Maya Trejo. Ejecutivo Mercantil Expedientillo. 1 Acdo. en Expedientillo. Núm. Exp. 151/2007 Expedientillo.

Estrada Pérez Carlos vs. Macías Pérez Margarita de la Cruz y Gasca Liceaga Salvador su Sucesión y Gasca Liceaga Antonio y Director del Registro Público de la Propiedad y de Comercio de la Ciudad de México. Ord. Civil P- 40. 1 Acdo. Núm. Exp. 543/2024.

Fernández López María del Carmen su Sucesión vs. Red de Transportes del Oriente Transred S.A. De. C.V. y Correa Rojo en su Calidad de Notario Público Número 232 de la Ciudad de México Carlos. Ord. Civil Dada. 2 Acdos. Núm. Exp. 369/2020.

García Courrech Monnir Omar su Sucesión vs. Ayala García Juan Carlos. Ord. Civil Sigj. 1 Acdo. Núm. Exp. 9/2025.

González Granados Marco Filemón vs. Cedillo García Fidel. Controversias de Arrendamiento Civil Oficio Sala. 1 Acdo. Núm. Exp. 655/2024.

Granados Arreola María Ascención vs. Lozano López Aarón y C. Director del Registro Público de la Propiedad y de Comercio de la Ciudad de México. Ord. Civil Expedientillo. 1 Acdo. en Expedientillo. Núm. Exp. 1309/2023 Expedientillo.

Hernández García Jorge Alberto vs. Alejandro Briceño Sepúlveda. Ejecutivo Mercantil Cedula y Razón Sin Diligenciar. 1 Acdo. Núm. Exp. 1601/2024 Tomo II.

HSBC México S.A. Institución de Banca Múltiple Grupo Financiero HSBC vs. Chávez Garza Eustorgio. Especial Hipotecario Civil P- 105. 1 Acdo. Núm. Exp. 1253/2024.

Instituto del Fondo Nacional de la Vivienda para los Trabajadores (Infonavit) vs. Sánchez Velázquez Gisela. Especial Hipotecario Civil Expedientillo. 1 Acdo. Núm. Exp. 691/2024.

López Saucedo antes Condesa Financiera, S.A. de C.V., Sofom, E. N. R. Gonzalo vs. Coronado Estudillo Beatriz. Especial Hipotecario Civil Oficio Sala. 1 Acdo. Núm. Exp. 1169/2009 Tomo II.

Luna Mendoza Inocencio vs. Unión de Solicitantes y Colonos de la Vivienda Popular S. C. L. (Uscovi) y C. Director del Registro Público de la Propiedad y del Comercio de la Ciudad de México. Ord. Civil Expedientillo. 1 Acdo. Núm. Exp. 771/2021 Principal.

Magallón Benjamín y Pérez Urbina Juan David Pérez vs. Pérez Álvarez (su Sucesión) David. Ord. Civil Razón Actuarial. 1 Acdo. Núm. Exp. 883/2006.

Martínez Monrreal Leticia vs. Grupo Mexicano de Seguros S.A. de C.V. Ord. Civil Promoción Electrónica. 2 Acdos. Núm. Exp. 471/2021 Tomo II.

Méndez Jaramillo Juan Carlos vs. Camacho Cruz Manuel. Ord. Civil P- 103. 1 Acdo. en Expedientillo. Núm. Exp. 779/1995 Bis. 1 Expedientillo.

Mendoza Martínez María de Los Ángeles y Quien También Acostumbra a Utilizar el Nombre de Ma de Los Ángeles Mendoza Martínez y Quien También Usa el Nombre de Ma de Los Ángeles Mendoza M y y Apenas Utiliza el Nombre de Ma de Los Ángeles Mendoza Mtz vs. Barona Guerrero Natalia y y Al C Director del Registro Público de la Propiedad y de Comercio de la Ciudad de México. Ord. Civil 1 Acdo. Núm. Exp. 523/2024.

Meza Haro Antonio vs. González Cedeño Marco Antonio. Controversias de Arrendamiento Civil P- 90. 1 Acdo. Núm. Exp. 539/2024.

Name Yapur Anuar vs. Chávez Espinoza Esperanza. Controversias de Arrendamiento Civil P- 57. 1 Acdo. Núm. Exp. 463/2022.

Ortiz Clemente María Elena vs. Chávez Guerrero Miguel Ángel. Ord. Civil Oficio Sala. 1 Acdo. Núm. Exp. 333/2023 Excepción de Incompetencia.

Pascasio Aguilera Ciro Samuel vs. Residencias Pradera S.A. de C.V. Ord. Civil P- 67. 1 Acdo. Núm. Exp. 1845/2024.

Pérez García María del Socorro vs. Alquicira Rodríguez Emilio y Jardón de Alquicira Hermelinda y Alquicira Rodríguez Alfredo Paz y Director del Registro Público de la Propiedad y de Comercio de la Ciudad de México y Asociación de Colonos Patrimonio Familiar Los Castores, A.C. Ord. Civil P- 79. 1 Acdo. Núm. Exp. 239/2024.

Ramírez Hernández Ricardo Omar vs. Grupo Mexicano de Seguros S.A. de C.V. Ord. Civil Promoción Electrónica. 1 Acdo. Núm. Exp. 251/2024.

SOLO CONSULTA
SOLO CONSULTA
SOLO CONSULTA

Ramírez Sánchez Leticia vs. Cuevas Bello José y Registro Público de la Propiedad y de Comercio de la Ciudad de México. Ord. Civil Disposición. 1 Acdo. Núm. Exp. 101/2025.

Rosas García Francisca vs. Romero de Souza Magdalena y Sosa Spindola María Dolores y C Director del Registro Público de la Propiedad y de Comercio de la Ciudad de México. Ord. Civil Disposición. 1 Acdo. Núm. Exp. 847/2024.

Salas García Christian Iván vs. Hernández Cruz Rosaura. Ejecutivo Mercantil P- 15. 1 Acdo. Núm. Exp. 711/2023.

Salgado Guerrero Jesús Enrique vs. Leal Madariaga Gerardo Andrés. Ejecutivo Mercantil Expedientillo. 1 Acdo. en Expedientillo_ Expediente_No_Conocido. Núm. Exp. 451/2021 Datos Inexactos.

Sánchez Díaz Gildardo vs. Grupo Nacional Provincial Sab. Ord. Civil Acuses de Remisión a Sala. 2 Acdos. Núm. Exp. 1907/2024.

Sánchez Pérez Ana María vs. José Antonio Pérez Abuin. Ord. Civil P. 88. 1 Acdo. Núm. Exp. 1461/2019 Tomo II.

Secreto vs. Secreto. Ejecutivo Mercantil Expedientillo. 1 Acdo. Núm. Exp. 1093/2022.

Secreto vs. Secreto. Ejecutivo Mercantil Disposición. 1 Acdo. Núm. Exp. 301/2024.

Torres Carmona Yurihxi vs. Grupo Mexicano de Seguros S.A. de C.V. Ord. Civil Oficio Sala. 2 Acdos. Núm. Exp. 1151/2024.

Valdés Corral Félix vs. Martínez Vázquez Yahira. Controversias de Arrendamiento Civil Expedientillo. 1 Acdo. Núm. Exp. 909/2024.

Zúñiga Rendón Ana Elizabeth y Sánchez Ríos Jesús Antonio vs. BBVA Seguros México S.A. de C.V. Grupo Financiero BBVA México. Ord. Civil P- 96. 1 Acdo. Núm. Exp. 485/2024 Tomo II.

NO PUBLICADOS

Téllez Ma Luz su Sucesión y Quien en Vida También Era Conocida como María Luz Téllez, María de la Luz Téllez y María de la Luz Téllez de García vs. Mireles Pasten Jennifer y Barrios Emma Ivett. Ord. Civil Acdo. No Publicado. 1 Acdo. Núm. Exp. 131/2025.

AUDIENCIA

Rosob y Asociados S.A. de C.V. Sofom Enr y Castro Lluria Julio Ernesto vs. Disposición Arquitectónica y Constructiva S.A. de C.V. y Sánchez Rivera María Elena. Especial Hipotecario Civil. 1 Audiencia. Núm. Exp. 61/2024.

Valderrama Rosas José Luis vs. Valderrama Dávila Roberto y También Conocido como Roberto Valderrama Ávila y Rosas de Valderrama Trinidad y También Conocida como Trinidad Rosas Paz de Valderrama y Director del Registro Público de la Propiedad y del Comercio de la Ciudad de México. Aud. de Ley Ord. Civil. 1 Audiencia. Núm. Exp. 701/2022.

SENTENCIA INTERLOCUTORIA

Banco Santander México Sociedad Anónima, Institución de Banca Múltiple, Grupo Financiero Santander México antes Ge Money Crédito Hipotecario, Sociedad Anónima de Capital Variable, Sociedad Financiera de Objeto Limitado vs. Rojas Pérez Miguel Ángel. Especial Hipotecario Civil Sent. Interl. 1 Núm. Exp. 1605/2009

LA SECRETARIA DE ACUERDOS
LIC. BEATRIZ DÁVILA GÓMEZ

SECRETARÍA "B"
ACUERDOS DEL 27 DE MARZO DEL 2025

Administradora Forne 2 Sociedad de Responsabilidad Limitada de Capital Variable vs. Flores Contreras Cynhia. Juris. Voluntaria Civil Girar Exhorto. 1 Acdo. Núm. Exp. 34/2024.

Almazán Bernal Virginia y Almazán Bernal Rosario y Bernal García Juan Manuel y Marmolejo Bernal Remedios vs. Bernal Jobita y Bernal Ponciano y C. Director del Registro Público de la Propiedad y de Comercio de la Ciudad de México. Ord. Civil Girar Oficio. 1 Acdo. Núm. Exp. 1154/2023.

Álvarez Arestegui Meylin Idynu vs. Arestegui Domínguez Alfredo Bernardo. Ord. Civil Turnar Actuario. 1 Acdo. Núm. Exp. 1868/2024.

Autofinanciamiento México S.A. de C.V. vs. Bautista Cortez Cristina y También Conocida como Luisa Guzmán Guzmán y Carvajal Méndez Hilario Ignacio. Vía Ejecutiva Cuantía Menor Civil Oficio Con Conocimiento. 1 Acdo. Núm. Exp. 1548/2024.

Autofinanciamiento México S.A. de C.V. vs. Flores Ríos Fabiola Sarai. Ejecutivo Mercantil Razon Actuario. 1 Acdo. Núm. Exp. 620/2002.

Banco Mercantil del Norte S.A. Institución de Banca Múltiple Grupo Financiero Banorte vs. Vega Faba Managment S.A. de C.V., Faba Beaumont María Gladys. Ejecutivo Cuantía Menor Mercantil 1 Acdo. Núm. Exp. 1448/2024 Tomo II.

Banco Mercantil del Norte, S.A. Institución de Banca Múltiple, Grupo Financiero Banorte vs. Torres Aguilera Alejandro. Especial Hipotecario Civil 1 Acdo. Núm. Exp. 188/2021.

Barraza Díaz Rocío vs. Bravo Cardiel Hermilo y Pérez Guzmán de Bravo Teresa y C Director del Registro Público de la Propiedad y de Comercio de la Ciudad de México. Ord. Civil Oficio Con Conocimiento. 1 Acdo. Núm. Exp. 1136/2024.

BBVA México Sociedad Anónima Institución de Banca Múltiple, Grupo Financiero BBVA México vs. Leadman Trade, S.A. de C.V., Rafael Antonio Olvera Amézcua y Baus And Jackman Leasing, S.A. de C.V. Especial Hipotecario Civil Causo Ejecutoria - Sobreseyo. 1 Acdo. en Amparo. Núm. Exp. 82/2015 Amparo No. 1370/2024- Iv- A.

BBVA México Sociedad Anónima Institución de Banca Múltiple, Grupo Financiero BBVA México vs. Leadman Trade, S.A. de C.V., Rafael Antonio Olvera Amézcua y Baus And Jackman Leasing, S.A. de C.V. Especial Hipotecario Civil Causo Ejecutoria - Sobreseyo Amparo 1370/2024- Iv- A. 1 Acdo. Núm. Exp. 82/2015 Tomo IV.

Castro Ordaz José Daniel vs. Seguros Banorte S.A. de C.V. Grupo Financiero Banorte. Ord. Civil Exhibe Documentación y Perito que Se Este. 1 Acdo. Núm. Exp. 1082/2024.

Chávez Guerrero María de Lourdes vs. Rojas Espinal Laura Araceli y Otro. Ord. Civil Copias Con Citación. 1 Acdo. Núm. Exp. 26/2018.

Ci Banco, Sociedad Anónima, Institución de Banca Múltiple, en su Carácter de Fiduciario en el Fideicomiso Número F/00430 vs. Hernández Santos Eunice. Vía de Apremio Civil Autorización. 1 Acdo. Núm. Exp. 184/2018.

Cornelio Noverola por su Propio Derecho y en Representación de su Hermano Menor Isaac Flota Noverola Óscar vs. Ana Compañía de Seguros S.A. de C.V. Ord. Civil Sala Requiere. 1 Acdo. Núm. Exp. 702/2023 Tomo II.

Coyote Reyes Isaías vs. Ordóñez Gayosso Julio. Controversias de Arrendamiento Civil 1 Acdo. Núm. Exp. 1096/2024.

Díaz Hernández Alma Rosa. Inmat. Judicial Civil Cedulas Diligenciadas y No Diligenciadas. 1 Acdo. Núm. Exp. 922/2024.

Diez Valdez Sayra vs. Urbanismo Casas y Construcción S.A. y Banco Nacional de México, S.A. Integrante del Grupo Financiero Banamex antes Banco de Industria y Cmercio S.A. y Diez Castillo Julio Alfonso. Ord. Civil No Admite Prueb. Actora Señala Nueva Fecha. 1 Acdo. Núm. Exp. 1266/2024.

Fc Financial Sociedad Anónima de Capital Variable, Sociedad Financiera de Objeto Múltiple Entidad Regulada, Grupo Financiero Inbursa vs. Grupo Aduanal Integrado, S.A. de C.V. y Valdez Vargas Carlos Alberto. Ejecutivo Cuantía Menor Mercantil 1 Acdo. Núm. Exp. 1474/2024.

García Figueroa Cortez Raymundo su Sucesión vs. López Molina Eva y López García Dolores y Vázquez Valdivia Lucía y González Vázquez Eva y Osorio Aranda Mario y Pineda y Jaime Romo Hernández Aniceto. Ord. Civil Contesta Reconvención. 1 Acdo. Núm. Exp. 1372/2024.

García Méndez Blanca vs. Martínez Posadas Marco Antonio y Chávez Jaramillo Mirna Liz. Especial Hipotecario Civil Autoriza. 1 Acdo. Núm. Exp. 844/2014.

Genoveva Núñez Ana María vs. Torres Tomás. Ord. Civil Cedula Diligenciada. 1 Acdo. Núm. Exp. 962/2024.

González Canales Óscar vs. Morales Ventura María Dolores Catalina. Ord. Civil Señala Fecha Actora. 2 Acdos. Núm. Exp. 754/2021 Tomo II.

Granados Bárcenas Raúl y Aguilar Losano María Dolores vs. Grupo Mexicano de Seguros S.A. de C.V. Ord. Civil Oficio Sala Sexta Requiere Cuad. Físico. 1 Acdo. Núm. Exp. 1204/2024.

Guzmán Herrera Rebeca vs. Herrera de Guzmán Concepción y C Director del Registro Público de la Propiedad y del Comercio de la Ciudad de México. Ord. Civil Cedula No Diligenciada. 1 Acdo. Núm. Exp. 98/2025.

Hernández Cordero Jorge Eduardo vs. Ávila Fernández Enrique. Vía de Apremio Civil Diverso Acreedor Se Apersona. 2 Acdos. Núm. Exp. 1866/2024.

Herrera Melgoza Yolanda vs. Retama y Vivas su Sucesión Enriqueta y Herrera Retama Carlos y C Director del Registro Público de la Propiedad y del Comercio de la Ciudad de México. Ord. Civil Cedula Diligenciada. 1 Acdo. Núm. Exp. 1066/2024.

SOLO CONSULTA
SOLO CONSULTA
SOLO CONSULTA

Instituto del Fondo Nacionalde la Vivienda para los Trabajadores Infonavit vs. Nunez García Ricardo. Especial Hipotecario Civil Oficio Archivo. 1 Acdo. Núm. Exp. 1072/2007.

Inverproyectos Inmobiliarios, S.A. de C.V. vs. Coello Cárdenas Rosalinda. Especial Hipotecario Civil Autorización. 1 Acdo. Núm. Exp. 386/2021.

Levinson Liphshitz Rony vs. Mexib Inmobiliaria, S.A. de C.V. y de Diego Ruíz María Angélica y Ituarte Hesles Fernando y Baqueiro Cendon Humberto y Baqueiro Cendon Armando y Baqueiro Cendon Jorge y de Alba Manzanera Constanza. Ord. Mercantil Pasa a Sentencia. 1 Acdo. Núm. Exp. 282/2018 Tomo III.

López Juárez Sara vs. Velázquez Ramos Raúl. Ejecutivo Civil que Aclare Personalidad. 1 Acdo. Núm. Exp. 1846/2024 Tomo II.

Luna Hernández Israel vs. Castellanos Botero Edgar Arturo. Ord. Civil Cedula Diligenciada. 1 Acdo. Núm. Exp. 1776/2024.

Márquez Ángeles Fidel vs. Carpio Martínez Samuel Baldomero y el Mann Jafif Charles y Pola Castillo Celso de Jesús y C Director del Registro Público de la Propiedad y del Comercio de la Ciudad de México. Ord. Civil 1 Acdo. Núm. Exp. 782/2022.

Matamoros Navarrete Yazmín y Matamoros Navarrete Claudia vs. Quintero Alarcón Anastacia. Especial de Fianzas Mercantil Girar Oficio. 1 Acdo. Núm. Exp. 44/2025.

Monroy del Río Patricia y Alicia Marisela Monroy del Río vs. Milian Quezadas Lilia Yolanda. Especial Hipotecario Civil No Dividir Billete de Depósito Amparo. 1 Acdo. Núm. Exp. 642/2018 Tomo II.

Muñoz Miguel Rosalba vs. Grupo Mexicano de Seguros S.A. de C.V. Ord. Civil Admisión Apel. Tram. Inmob. Efec. Devolu. Dem. vs. 18-03- 25. 1 Acdo. Núm. Exp. 40/2025.

Narváez Macías Leticia vs. Narvaes Campos Palemon y C Director del Registro Público de la Propiedad y de Comercio de la Ciudad de México. Ord. Civil Contesta Registro y Reserva. 1 Acdo. Núm. Exp. 22/2025.

Navarrete González Arturo vs. Mirón Cárdenas Fernando y Luna de Mirón Guadalupe Guzmán y Guzmán Luna También Conocida como Guadalupe y C Director del Registro Público de la Propiedad y de Comercio de la Ciudad de México. Ord. Civil Cedulas y Computo. 1 Acdo. Núm. Exp. 1174/2024.

Olarte Santos José Miguel vs. Grupo Mexicano de Seguros S.A. de C.V. y Sistema de Transporte Colectivo. Ord. Civil Girar Oficio. 1 Acdo. Núm. Exp. 1728/2024.

Peláez Hernández David Fernando vs. Schneider Electric México, S.A. de C.V. Ord. Mercantil Autoriza y Señala Domicilio. 1 Acdo. Núm. Exp. 122/2017 Tomo III.

Perea Aguilar Jerónima vs. Perea Zamora María Luisa y Medina Salgado Juan Carlos. Ord. Civil Requiere Sala. 1 Acdo. Núm. Exp. 398/2024.

Porrás Pulido Ana Luz y Porraz Pulido Octavio Axel y Quien También Acostumbra Utilizar el Nombre de Octavio Axel Porrás Pulido vs. Pulido Zepeda Ana Victoria y C Director del Registro Público de la Propiedad y de Comercio de la Ciudad de México y Hernández Segundo Marco Antonio. Ord. Civil Contesta Registro Moisés Reserva. 1 Acdo. Núm. Exp. 30/2025.

Ríos Llama Ramón vs. Arias Landavazo Francisco Manuel y Escobar Ojeda Maricela. Especial Hipotecario Civil Admite Inc. de Liquidación Notif. por Boletín. 1 Acdo. Núm. Exp. 878/2011 Tomo II.

Sánchez Cano Edgar vs. Super Abastos Centrales Comerciales S.A. de C.V. y Cano Corona Sotera y Directora del Registro Público de la Propiedad y de Comercio de la Ciudad de México. Ord. Civil Reb. de Parte Demanda Vista 28- 02- 25. 1 Acdo. Núm. Exp. 908/2023.

Secreto vs. Secreto. Ejecutivo Mercantil Razon Actuario. 1 Acdo. en Expedientillo. Núm. Exp. 1270/2022 Expdllo. Archivo.

Secreto vs. Secreto. Ejecutivo Mercantil Oficio Con Conocimiento. 1 Acdo. en Incidente. Núm. Exp. 1282/2023 Inc. de Providencia Precautoria.

Secreto vs. Secreto. Ejecutivo Mercantil 2 Acdos. Núm. Exp. 1340/2022 Principal.

Secreto vs. Secreto. Ejecutivo Mercantil Oficio Con Conocimiento. 1 Acdo. Núm. Exp. 234/2024 Principal Tomo II.

Secreto vs. Secreto. Providencias Precautorias Civil Oficio Con Conocimiento. 1 Acdo. Núm. Exp. 268/2022.

Tapia Navarro Gabriel vs. C. Director del Registro Público de la Propiedad y de Comercio de la Ciudad de México y Rioja Fuentes Ernesto y Chirino Vega Graciela. Ord. Civil Fórmese Expedientillo. 1 Acdo. en Expedientillo. Núm. Exp. 1250/2023 Expdllo. Archivo.

Torres Baltazar Juan Carlos vs. Baltazar Nájera Julia Úrsula y Instituto Nacional del Suelo Sustentable antes Comisión para la Regulación de la Tenencia de Tierra Corett y Directora del Registro Público de la Propiedad y del Comercio del Distrito Federal. Ord. Civil Oficio Con Conocimiento. 1 Acdo. Núm. Exp. 1318/2024.

Valdeoliva Abarca Carmen y También Conocida como Carmen Valdeoliva Abarca de Silva vs. Hernández Ramírez Vda. de García Concepción y García Hernández Salvador y García Hernández Eduardo. Ord. Civil 1 Acdo. Núm. Exp. 102/2025.

Zenteno M Ontoya Alfredo vs. Márquez Mendoza Ricardo Arnulfo y Quien También Acostumbra a Usar el Nombre de Ricardo Márquez Mendoza y Zenteno Montoiya Silvia y C Director del Registro Público de la Propiedad y de Comercio de la Ciudad de México. Ord. Civil Turnar Actuario. 1 Acdo. Núm. Exp. 1176/2024.

AUDIENCIA

Autofinanciamiento México, S.A. de C.V. vs. Arce Molina Aarón Molina Reyes Carmen y Arce Martín Nicolás. Aud. Incidental Ejecutivo Mercantil. 1 Aud. en Otros. Núm. Exp. 1746/2024 Tercer Tomo.

Madrigal Dueñas Claudia y Madrigal Dueñas Brenda Aurora y Madrigal Dueñas Eduardo vs. Madrigal Dueñas Cutberto Martín y Madrigal Gongora Óscar. Audiencia- Citación Sent. Def. Ord. Civil. 1 Audiencia. Núm. Exp. 1392/2024.

Ruíz Huerta Felipe vs. Magaña Báez Érika Patricia y Ruíz Magaña Carolina Stefany. Aud. Previa y de Conciliación, Se Cita para Sent. Interlocuotoria Ord. Civil. 1 Audiencia. Núm. Exp. 598/2024.

SENTENCIA INTERLOCUTORIA

Scotiabank Inverlat Sociedad Anónima Institución de Banca Múltiple Grupo Financiero Scotiabank Inverlat vs. Villaseñor Alegría José Luis. Especial Hipotecario Civil Sent. Interl. 1 Núm. Exp. 594/2021

LA SECRETARIA DE ACUERDOS
LIC. ANA MIRIAM YÉPEZ ARREOLA

DÉCIMO SEGUNDO DE LO CIVIL

SECRETARÍA "A"
ACUERDOS DEL 27 DE MARZO DEL 2025

Amador Pérez Teresa vs. Soriano Rodríguez Héctor y C Director del Registro Público de la Propiedad y del Comercio de la Ciudad de México. Ord. Civil Admisorio. 1 Acdo. Núm. Exp. 175/2025 Principal.

Artuto Grajales Galán vs. Blanca Estela López Iturbe de Casasola y/o Especial Hipotecario Civil Razón Vista. 1 Acdo. Núm. Exp. 201/2000 Tomo II.

Autofinanciamiento México S.A. de C.V. vs. Pozo Gallegos Juana. Ejecutivo Mercantil Expedientillo. 1 Acdo. Núm. Exp. 261/2010.

Azar Martínez Leonardo Roberto. Juris. Voluntaria Civil Ced. Concluidas. 1 Acdo. Núm. Exp. 91/2025 Principal.

Banco Covalto Sociedad Anónima Institución de Banca Múltiple vs. Mi Manufacturas Internacionales Sociedad Anónima de Capital Variable y Salinas Urbiola Ma Jequelina. Providencias Precautorias Civil Acuerdo. 1 Acdo. Núm. Exp. 535/2024 Principal.

Barajas Oceguera Liliana vs. José Cruz Villanueva Miranda. Ejecutivo Mercantil Correo Archivo Judicial. 1 Acdo. en Expedientillo. Núm. Exp. 1271/2007 Bis. 1.

Bienes Programados S.A. de C.V. vs. Martínez Díaz Carlos Enrique. Especial Hipotecario Civil Acuerdo. 1 Acdo. Núm. Exp. 983/2011 Tomo III.

Castillo Calderón María Guadalupe vs. Seguros Afirme S.A. de C.V. Ord. Civil Acuerdo. 2 Acdos. Núm. Exp. 545/2024 Principal.

Desarrolladora el Arca Sapi de C.V. vs. Liberty Fianzas S.A. de C.V. Especial de Fianzas Mercantil Acuerdo. 1 Acdo. Núm. Exp. 933/2021 Tomo II.

Despacho Padilla & Bujalil, S. C. Juris. Voluntaria Civil Desahogo de Prevención. 1 Acdo. Núm. Exp. 153/2025 Principal.

Em Luxury México S.A. de C.V. vs. Óscar Ignacio. Ejecutivo Civil Acuerdo. 1 Acdo. Núm. Exp. 1923/2024.

Engencap Fin. S.A. de C.V., Sofom E. N. R vs. Limón Almacenes, S.A. de C.V. Especial Hipotecario Civil 1 Acdo. Núm. Exp. 801/2023 Principal.

García Lucina Emilia vs. Frías Gutiérrez Estela. Ord. Civil Correo Archivo Judicial. 1 Acdo. Núm. Exp. 441/2023 Principal.

González Martínez Tom Arnold vs. García Jijon Guadalupe. Ord. Civil Acuerdo. 1 Acdo. Núm. Exp. 19/2022 Segundo Tomo.

Hernández Sosa Angélica María vs. Hernández Pineda Perla Xóchitl. Ord. Civil Ratificar Escrito. 1 Acdo. Núm. Exp. 21/2024 Principal.

SOLO CONSULTA
SOLO CONSULTA
SOLO CONSULTA

HSBC México S.A. Institución de Banca Múltiple Grupo Financiero HSBC vs. Estabulados y Alimentos Victoria Sociedad de Producción Rural de Rl. Especial Hipotecario Civil Acuerdo. 1 Acdo. Núm. Exp. 1109/2017 Tomo II.

Instituto del Fondo Nacional de la Vivienda para los Trabajadores Infonavit vs. García Díaz Juan Carlos. Especial Hipotecario Civil Exhibe Minuta Sellada. 2 Acdos. Núm. Exp. 723/2024 Principal.

Instituto del Fondo Nacional de la Vivienda para los Trabajadores Infonavit vs. Paz Cruz Alicia. Especial Hipotecario Civil Acuerdo. 1 Acdo. Núm. Exp. 693/2024 Principal.

Macías Muñoz Pablo vs. Montiel Ruíz Guadalupe y Macías Montiel Jonathan. Ord. Civil Apel. Sentencia. 1 Acdo. Núm. Exp. 637/2024 Principal.

Marisol Aguilar Amaro vs. Saúl Miled Colín Herrera. Especial Hipotecario Civil Correo Archivo Judicial. 1 Acdo. en Expedientillo. Núm. Exp. 1365/2009 Expedientillo.

Mercado Chávez Esperanza Maricela vs. Martínez Martín Mario Héctor y C Director del Registro Público de la Propiedad y del Comercio de la Ciudad de México. Ord. Civil Acuerdo. 1 Acdo. Núm. Exp. 41/2025 Principal.

Micha Smeke Moisés y Micha Smeke Jaime y Micha Smeke Rafael Dalai vs. R&B K Constructora S.A. de C.V. y Romandia Creel Fernanda y Backal Mitrani Diana y Martínez de Velasco Cortina María Ana y Kalach Kichik Alberto y Saenger Padilla Eduardo. Ord. Mercantil Debera Estarse. 4 Acdos. Núm. Exp. 1147/2024 Principal.

Morales Narváez Alfonso y Aguilar Méndez María Isabel vs. Grupo Mexicano de Seguros S.A. de C.V. Ord. Civil Incompetencia. 1 Acdo. Núm. Exp. 1241/2023.

Padilla Páez Andrés vs. Lozano Angles Roberto. Medios Preparatorios Civil 1 Acdo. Núm. Exp. 457/2022 Principal.

Pch Servicios Financieros, Sapi de Cv, Sofom, Enr vs. Bumbak, S.A. de C.V. Ejecutivo Mercantil Se Da por Notificado. 1 Acdo. Núm. Exp. 243/2024 Principal.

Préstamos Felices en 15 Minutos S.A. de C.V. Sofom Enr vs. Márquez Balmaceda Baruch. Ejecutivo Mercantil Reservado y a su Disposición Listas de Remisión Al Aj. 1 Acdo. en Expedientillo. Núm. Exp. 207/2023.

Pérez Valdez Ricardo vs. Guillermo Barrera Ponce y Otra. Ejec. Merc. Razón Vista. 1 Acdo. Núm. Exp. 113/2002.

Ramos Carmona Alejandro vs. Delivery Technologies S de R.L. de C.V. y Axa Seguros S.A. de C.V. y Qualitas Compañía de Seguros S.A. de C.V. Ord. Civil Ratificar Escrito. 1 Acdo. Núm. Exp. 1041/2024 Principal.

Rojas Zenteno Sonia Idalia vs. Valdez Hernández Raymundo. Ord. Civil Exhibe Minuta Sellada. 1 Acdo. Núm. Exp. 611/2024 Principal.

Seguros Ve por Más, S.A. Grupo Financiero Ve por más vs. Grupo Mexicano de Seguros, S.A. de C.V. Oral Mercantil Elaborar Oficio. 1 Acdo. en Expedientillo. Núm. Exp. 763/2024 Bis. 2.

Silrendel S. de R. L. de C.V. vs. Rafael Rodríguez Y/A. Especial Hipotecario Civil Reservado y a su Disposición Listas de Remisión Al Aj (Expedientillo). 1 Acdo. Núm. Exp. 535/2008 Segundo Tomo.

Sociedad Hipotecaria Federal S.N.C. Institución de Banca de Desarrollo vs. Méndez María Guadalupe. Especial Hipotecario Civil Certificación Edicto. 1 Acdo. Núm. Exp. 433/2021.

Soluciones Hipodigitales a la Medida Sociedad Anónima Promotora de Inversión de Capital Variable vs. Procesadora Agroindustrial del Norte Spr de R.L. y Olivas Chávez Humberto y Olivas Chávez Raúl Indalecio. Especial Hipotecario Civil 1 Acdo. Núm. Exp. 1265/2022 Principal.

Toyota Financial Services México S.A. de C.V. vs. Medina Rodríguez Elsa Marina. Ejecutivo Mercantil Estarse a Diverso Prov. y Exhibe Minuta. 1 Acdo. Núm. Exp. 485/2024 Principal.

Trejo Álvarez Guadalupe vs. Corredor Insurgentes S.A. de C.V. y Qualitas Compañía de Seguros S.A. de C.V. Ord. Civil Inconformidad Con Dictamen. 2 Acdos. Núm. Exp. 1093/2024 Bis. 1 Tomo II.

Universidad Autónoma Metropolitana vs. Constructora Gen S.A. de C.V. Ord. Mercantil No Admisorio. 1 Acdo. Núm. Exp. 179/2025 Principal.

Vergara Martínez Francisco vs. Cortés Pimentel Carolina y Vergara Cortés Mónica. Medios Preparatorios Civil Dada Cump. Amparo. 1 Acdo. Núm. Exp. 1221/2024.

Vergara Martínez Francisco vs. Cortés Pimentel Carolina y Vergara Cortés Mónica. Medios Preparatorios Civil Cump. Amparo. 2 Acdos. en Amparo. Núm. Exp. 1221/2024 Amparo 30/2025-V.

Villamar Carrillo Nello Ángel vs. Vicenta Cabrera Santiago Y/A. Esp. Hip. 1 Acdo. Núm. Exp. 1949/2009.

Zanabria Vázquez Francisco vs. Téllez Vda. de Rosales Avelina y y/o Abelina Téllez de Rosales y Rosales Gómez Gabino su Sucesión y C Director del Registro Público de la Propiedad y del Comercio de la Ciudad de México. Ord. Civil 1 Acdo. Núm. Exp. 1089/2024 Principal.

El Patrimonio Dela Beneficencia Pública vs. Hernández Islas Carmen. Controversias de Arrendamiento Civil Correo Archivo Judicial. 1 Acdo. en Expedientillo. Núm. Exp. 1159/2014 Expedientillo.

NO PUBLICADOS

Barreto Carranco Carmen vs. Barreto Carranco María de Lourdes y Delfín Barreto Miguel Yael. Ord. Civil Acdo. No Publicado. 2 Acdos. Núm. Exp. 793/2024 Principal.

Desarrolladora el Arca Sapi de C.V. vs. Liberty Fianzas S.A. de C.V. Especial de Fianzas Mercantil Acuerdo. 1 Acdo. Núm. Exp. 933/2021 Tomo II.

Macías Muñoz Pablo vs. Montiel Ruíz Guadalupe y Macías Montiel Jonathan. Ord. Civil Acdo. No Publicado. 1 Acdo. Núm. Exp. 637/2024 Principal.

Raquel y González Zaragoza Sergio vs. Miranda Lugo María Guadalupe y Miranda Lugo Juan Carlos. Ejecutivo Civil Acdo. no Publ. en Expedientillo. 1 Acdo. en Expedientillo. Núm. Exp. 1819/2024 Expedientillo.

Sada Pedroza Leticia vs. Bermúdez Oriard Juana María del Carmen. Ejecutivo Civil Acdo. No Publicado. 1 Acdo. Núm. Exp. 1493/2024 Tomo II.

De la Vega Martínez Alejandrina Jeanett vs. Hernández Molina Olga Leticia. Especial Hipotecario Civil Acdo. No Publicado. 1 Acdo. Núm. Exp. 771/2014 Tomo II.

AUDIENCIA

Olloqui Mendoza José de Jesús vs. Martínez Valdovinos Víctor Fabián. Pasa a Sent. Def. Ord. Civil. 1 Audiencia. Núm. Exp. 803/2024 Principal.

LA SECRETARIA DE ACUERDOS
LIC. ROSA ROJAS GONZÁLEZ

SECRETARÍA "B"
ACUERDOS DEL 27 DE MARZO DEL 2025

Alejandro Rivera Alicia vs. Alejandro Miranda Pedro. Ord. Civil Acuerdo. 2 Acdos. Núm. Exp. 1008/2024 Principal.

Almazán Catalán José Carlos vs. Rodríguez Gerónimo y y-o. Quien Detente Material e Ilegalmente. Ord. Civil Cedula. 1 Acdo. Núm. Exp. 468/2022 Principal.

Alvarado Cancino Armando vs. Jaramillo Medrano Diego y Contreras García Héctor Miguel. Controversias de Arrendamiento Civil Acuerdo. 1 Acdo. Núm. Exp. 318/2023 Principal.

Arrendadora y Factor Banorte, S.A. de C.V., Sociedad Financiera de Objeto Múltiple, Entidad Regulada, Grupo Financiero Banorte vs. Bahena Díaz Marcelino. Ejecc. de Garantías Otorgadas Mediante Prenda Sin Transmisión de Pos. y Fideicomiso de Garantía (Procedimiento Judicial) Mercantil Acuerdo. 1 Acdo. Núm. Exp. 746/2005 Segundo Tomo.

Autofinanciamiento México S.A. de C.V. vs. Aguilar Santana René y Santana González Gloria y Aguilar Tinajero Rodolfo. Ejecutivo Mercantil Expedientillo. 1 Acdo. en Expedientillo. Núm. Exp. 356/2023.

Autofinanciamiento Total S.A. de C.V. vs. Tlalpa Linares María Isabel y Tlalpa Nava José Benito y Linares Calderón Rosa. Especial Hipotecario Civil 1 Acdo. en Expedientillo. Núm. Exp. 1008/2017.

Banco Covalto Sociedad Anónima Institución de Banca Múltiple antes Banco Finterra S.A. Institución de Banca Múltiple vs. Diseño Rafaga S.A. de C.V. y Gala Diseño en Muebles S.A. de C.V. y Rivera Ruíz Jerónimo Arturo y Chávez Moreno Margarita. Ejecutivo Mercantil 1 Acdo. en Expedientillo. Núm. Exp. 942/2023 Expedientillo.

Banco Invex, S.A. Institución de Banca Múltiple, Invex Grupo Financiero, en su Carácter de Fiduciario del Fideicomiso Identificado Con el Número 1301 vs. José Alberto Sarabia López. Especial Hipotecario Civil 1 Acdo. Núm. Exp. 428/2001 Tomo II.

Banco Invex, Sociedad Anónima, Institución de Banca Múltiple, Invex Grupo Financiero en su Carácter de Fiduciario del Fideicomiso Irrevocable de Administración 1301 vs. Culebro Álvarez Aidé de la Luz. Especial Hipotecario Civil 1 Acdo. en Expedientillo. Núm. Exp. 888/2024 Expedientillo.

SOLO CONSULTA

Banco Mercantil del Norte S.A. Institución de Banca Múltiple Grupo Financiero Banorte vs. Ruíz Gallegos Claudia. Especial Hipotecario Civil Elaborar Exh. 1 Acdo. Núm. Exp. 1296/2010 Segundo Tomo.

Banco Regional S.A. Institución de Banca Múltiple Banregio Grupo Financiero vs. Sacal Haiat Simón. Ejecutivo Civil 1 Acdo. Núm. Exp. 1632/2024.

Banco Santander México S.A. Institución de Banca Múltiple Grupo Financiero Santander México vs. Orozco Ríos Vanessa. Providencias Precautorias Civil 1 Acdo. Núm. Exp. 1562/2024.

Banco Santander México, Sociedad Anónima, Institución de Banca Múltiple, Grupo Financiero Santander México vs. García Ramírez Rubén Eliel. Ejecutivo Mercantil Dada Nueva Cuenta. 1 Acdo. en Incidente. Núm. Exp. 1874/2024 Providencia Precautoria.

Bnp Paribas Personal Finance S.A. de C.V. Sociedad Financiera de Objeto Múltiple Entidad Regulada vs. Montero Archundia Natalya Montserrat. Ejecutivo Mercantil Expedientillo. 1 Acdo. Núm. Exp. 662/2023 Principal.

Cardiel Urbina José Martín vs. Grupo Mexicano de Seguros S.A. de C.V. Ord. Civil Acuerdo. 1 Acdo. Núm. Exp. 988/2024 Principal.

Costilla Carbajal Karina y González Costilla Kevin vs. Grupo Mexicano de Seguro S.A. de C.V. Ord. Civil Acuerdo. 1 Acdo. Núm. Exp. 204/2021 Bis. 1 Tomo II.

Díaz Ordaz Ugalde Claudia vs. Asociación Hipotecaria Mexicana S.A. de C.V. Especial Hipotecario Civil Auto. 1 Acdo. Núm. Exp. 992/2023 Principal.

Eximco Servicios Integrados S.A. de C.V. vs. Canchola Almanza Rosa María. Controversias de Arrendamiento Civil Acuerdo. 2 Acdos. Núm. Exp. 674/2021 Segundo Tomo.

Flores Fonseca Ángel vs. Pineda Díaz Carlos Matías y Díaz Ramos María Isabel. Controversias de Arrendamiento Civil Cedula. 1 Acdo. Núm. Exp. 360/2024 Principal.

Fournier García María de Lourdes vs. Tapia Barrios Miguel Ángel y Tapia Barrios Carlos Francisco. Ord. Civil 1 Acdo. Núm. Exp. 194/2020.

Gallardo Domínguez Mauricio vs. Olvera Moizen Gloria. Ord. Civil Devolución Archivo/Exp. 1 Acdo. Núm. Exp. 348/2021.

Gallardo Ramírez Everto vs. González Villar Araceli y González Villar Amisael Alejandro y González Villar Jorge Alberto y Personas que Resulten Responsables. Ord. Civil Cedula. 3 Acdos. Núm. Exp. 1318/2022 Principal.

Gamiño Sánchez Lizeth vs. Salgado Lara Juan Luis. Controversias de Arrendamiento Civil 1 Acdo. Núm. Exp. 1136/2024 Principal.

García Gutiérrez Gaston su Sucesión vs. Martínez Fernández de Jáuregui José su Sucesión. Ord. Civil Acuerdo. 1 Acdo. Núm. Exp. 826/2007 Segundo Tomo.

García Ramírez Rubén Eliel. Ejecutivo Civil Auto. 1 Acdo. en Amparo. Núm. Exp. 1874/2024 Amparo Inc. 956/2024- VI.

Gómez Lamadrid Ismael vs. Lamadrid Hernández Lucía y También Conocida como Lucía Antonia Lamadrid Hernández y C Director del Registro Público de la Propiedad y del Comercio de la Ciudad de México. Ord. Civil Desahogo de Prevención. 1 Acdo. Núm. Exp. 146/2025 Principal.

González Hernández José vs. Grupo Mexicano de Seguros S.A. de C.V. Ord. Civil Acuerdo. 1 Acdo. Núm. Exp. 370/2024 Principal.

Granados Cervantes David Jesai vs. Hirasawa Oosegi Gina Yumi. Ord. Civil 1 Acdo. Núm. Exp. 1762/2024 Segundo Tomo.

Hernández González Carlos vs. López Corona Marco Ángel. Especial Hipotecario Civil Auto. 1 Acdo. Núm. Exp. 1740/2024.

HSBC México S.A. Institución de Banca Múltiple Grupo Financiero HSBC División Fiduciaria en su Carácter de de Fiduciario en el Fideicomiso Irrevocable F. 250295 vs. Valdez Poot José Albino. Pamplona G Conton Lilia del Rosario. Especial Hipotecario Civil Cedula. 1 Acdo. Núm. Exp. 1124/2016.

HSBC México S.A. Institución de Banca Múltiple Grupo Financiero HSBC vs. Espinosa Rubio Norma Angélica. Especial Hipotecario Civil Auto. 1 Acdo. en Tercería. Núm. Exp. 444/2016 Bis. 1 Tercería.

HSBC México Sociedad Anónima, Institución de Banca Múltiple, Grupo Financiero HSBC vs. Zetina Álvarez Juan Pablo. Especial Hipotecario Civil Acuerdo. 1 Acdo. Núm. Exp. 146/2024 Principal.

Instituto de Seguridad Social para las Fuerzas Armadas Mexicanas vs. Morales Agular Isidro y Hernández Moyado Norberta. Especial Hipotecario Civil 1 Acdo. en Expedientillo. Núm. Exp. 84/2022.

Juache Fraga Juan Manuel vs. Vara Quiroz David Hugo. Ord. Civil 1 Acdo. en Expedientillo. Núm. Exp. 6/2006.

López Tirado Elmer su Sucesión vs. Piña Maldonado José Arturo. Ord. Civil 1 Acdo. Núm. Exp. 50/2025 Principal.

Lotería Nacional vs. Renero Amparan Luis Rafael y de la Tejera Romero María de Los Ángeles. Especial Hipotecario Civil Auto. 1 Acdo. Núm. Exp. 878/2023 Principal.

Luis Zunzunnegui Alejandro Enrique vs. Almeralla Saavedra Gabriel. Ejecutivo Mercantil 1 Acdo. Núm. Exp. 1300/2024.

Martínez González Hugo Ezequiel vs. Grupo Mexicano de Seguros S.A. de C.V. Ord. Civil Acdo. V. 5 Acdos. Núm. Exp. 1878/2024.

Melo Valencia José Luis vs. Grupo Mexicano de Seguros S.A. de C.V. Ord. Civil Acuerdo. 1 Acdo. Núm. Exp. 886/2024 Principal.

Morales Rivera Karla Alejandra vs. Grupo Mexicano de Seguros S.A. de C.V. Ord. Civil Acuerdo. 1 Acdo. Núm. Exp. 796/2024 Principal.

Moreno Vidal José de la Cruz vs. Ureña Contreras Roberto. Actos Prejudiciales Civil 1 Acdo. Núm. Exp. 230/2009 Tomo II.

Nueva Wal Mart de México S. de R. L. de C.V. vs. Costa Aguilar Liliana Evangelina. Controversias de Arrendamiento Civil Expedientillo. 1 Acdo. en Expedientillo. Núm. Exp. 36/2022 Expedientillo.

Nueva Waltmart de México S de R.L. de C.V. vs. García Gutiérrez Fernando. Controversias de Arrendamiento Civil Acuerdo. 1 Acdo. Núm. Exp. 254/2020 Segundo Tomo.

Ochoa Castro Patricia vs. Sánchez Torales de Zampella Guadalupe. Ord. Civil Cedula. 1 Acdo. Núm. Exp. 1312/2022 Principal.

Oliva Contreras Mariano vs. Flores Gutiérrez Vanessa Ivonne, Flores Ochoa Manuel. Especial Hipotecario Civil 1 Acdo. Núm. Exp. 1186/2018 Tomo II.

Ortega Rodríguez Susy vs. Grupo Mexicano de Seguros S.A. de C.V. Ord. Civil 2 Acdos. Núm. Exp. 898/2024 Principal.

Palacio Villalobos Juana María vs. Aguilar y Trade Ricardo Adolfo. Controversias de Arrendamiento Civil 1 Acdo. Núm. Exp. 772/2024 Principal.

Parra Hernández Carmen vs. León Mendoza Manuel. Ord. Civil 1 Acdo. en Expedientillo. Núm. Exp. 696/2000.

Policía Bancaria e Industrial como Cuerpo de Proximidad de la Secretaria de Seguridad Ciudadana del Gobierno de la Ciudad de México antes Policía Bancaria e Industrial del Distrito Federal vs. Talleres Gráficos de México. Ord. Civil Devolución Sala/Exp. Doctos. 1 Acdo. Núm. Exp. 1316/2023 Principal.

Polidura Cárdenas Rafael y Polidura Cárdenas María Esmeralda y Polidura Cárdenas Bernardo y Polidura Cárdenas Rosamaria y Polidura Devesa Alfonso vs. Centro Cultural Arte Idependiente A.C. y Tornero Jiménez María Elena. Controversias de Arrendamiento Civil Auto. 1 Acdo. Núm. Exp. 306/2023 Principal.

Préstamos Felices en 15 Minutos, S.A. de C.V., Sofom, E. N. R vs. Cordero Hernández María de Los Ángeles. Ejecutivo Civil 1 Acdo. Núm. Exp. 1616/2024.

Ramírez Picazo Javier Ángel vs. Grupo Mexicano de Seguros S.A. de C.V. Ord. Civil Acdo. IV. 4 Acdos. Núm. Exp. 996/2023 Tomo II.

Ramírez Reynoso Cecilia y Ramírez Reynoso Eduardo y Aguilera Loya Graciela vs. Qualitas Compañía de Seguros S.A. de C.V. Ord. Civil Cedula. 1 Acdo. Núm. Exp. 1126/2024 Principal.

Ramos Zárate Adrián vs. Rosas Martínez Cornelio. Controversias de Arrendamiento Civil Acdo. II. 2 Acdos. Núm. Exp. 116/2021.

Rodríguez Ortiz José Valentín y Rodríguez Hernández Valerie y Maldonado Jiménez Marisol vs. Ovilla Muñoz Alfredo. Controversias de Arrendamiento Civil Acuerdo. 1 Acdo. Núm. Exp. 2010/2024.

Santander Hipotecario S.A. de C.V., Sociedad Financiera de Objeto Múltiple, Entidad Rgeulada vs. Alcalá Fuentes Magdiel. Especial Hipotecario Civil Acdo. Expedientilo. 1 Acdo. Núm. Exp. 1190/2007.

Secreto. Ord. Mercantil No Admisorio. 1 Acdo. Núm. Exp. 176/2025 Principal.

Segura Núñez María Concepción vs. Acosta Lilí Odemar Alberto y Solano Grifaldo Evelyn Lizette. Ejecutivo Mercantil 1 Acdo. Núm. Exp. 854/2022 Principal.

Suárez Ayaquica Agustina Guadalupe. Ord. Civil 1 Acdo. Núm. Exp. 1212/2024 Principal.

Syska Brian Emil vs. Banco Mercantil del Norte, Sa, Institución de Banca Múltiple, Grupo Financiero Banorte y Buchanan Donald y Maynard Kimball George. Ord. Mercantil 1 Acdo. en Incidente. Núm. Exp. 20/2023 2do Inc. de Providencias Precautorias.

Syska Brian Emil vs. Banco Mercantil del Norte, Sa, Institución de Banca Múltiple, Grupo Financiero Banorte y Buchanan Donald y Maynard Kimball George. Ord. Mercantil 1 Acdo. Núm. Exp. 20/2023 Principal.

Villalobos Valdivieso Clara Julieta vs. Arzate Muñoz Victoria y Arzate Muñoz Maricarmen. Ord. Civil Acuerdo. 1 Acdo. Núm. Exp. 964/2023 Principal.

SOLO CONSULTA
SOLO CONSULTA
SOLO CONSULTA

Zacarías López Roberto vs. Flores García María de la Luz. Ord. Civil Auto. 1 Acdo. Núm. Exp. 118/2005 Tomo II.
Zarzar Batarse Guillermina vs. Iturriaga Dubost Óscar. Ord. Civil Acuerdo. 2 Acdos. Núm. Exp. 734/2024 Principal.
De León Robles Alejo vs. Banca Afirme S.A. Institución de Banca Múltiple Afirme Grupo Financiero División Fiduciaria en su Carácter de Fiduciario en el Fideicomiso Administrativamente Identificado Con el Número 6945- 8 y Luz Mena Angélica Jannette y C Director del Registro Público de la Propiedad y del Comercio de la Ciudad de México. Ord. Civil Prevención. 1 Acdo. Núm. Exp. 174/2025 Principal.
AUDIENCIA
Estrada Rodríguez Bertha Patricia vs. Centella Rosas Sergio y Otra. Aud. Especial Hipotecario Civil. 1 Audiencia. Núm. Exp. 520/2002 Tercer Tomo.
Rebollo Reyes Jorge Jesús vs. Ramírez Cárdenas Arturo. Aud. de Concil. Ord. Civil. 1 Audiencia. Núm. Exp. 1224/2024 Principal.
Trejo Mendieta María Luisa y Castro Ruíz Teodoro su Sucesión vs. Gorostieta Montero Erick. Sotelo Gorostieta Gilberto. Gorostieta Montero Anel. Teliz Santoyo Moisés. Hernmandez Villareal Vinico Rómulo. Aud. de Concil. Ord. Civil. 1 Audiencia. Núm. Exp. 96/2019 Tomo III.

LA SECRETARIA DE ACUERDOS
LIC. ESMERALDA CID CAMACHO

DÉCIMO TERCERO DE LO CIVIL

SECRETARÍA "A"
ACUERDOS DEL 27 DE MARZO DEL 2025

Assam Santini Ignacio vs. Franco Poy Rubén y Franco Mendoza María Luisa. Controversias de Arrendamiento Civil 1 Acdo. Núm. Exp. 209/2018 Tomo II.
Banco Mercantil del Norte, S.A. Institución de Banca Múltiple Grupo Financiero Banorte vs. González Gómez Verónica. Especial Hipotecario Civil 1 Acdo. Núm. Exp. 731/2020 Tomo II.
Banco Mercantil del Norte, S.A. Institución de Banca Múltiple Grupo Financiero Banorte vs. Garza Noriega Tomás Leobardo. Especial Hipotecario Civil 1 Acdo. Núm. Exp. 267/2016 Tomo II.
Banco Santander México Sociedad Anónima Institución de Banca Múltiple Grupo Financiero Santander México vs. Aguilar Torres Jorge Iván. Especial Hipotecario Civil 1 Acdo. Núm. Exp. 251/2021 Tomo II.
Banco Santander México, Sociedad Anónima, Institución de Banca Múltiple, Grupo Financiero Santander México vs. Martínez Jiménez José Luis Rubén. Ejecutivo Mercantil 2 Acdos. en Amparo. Núm. Exp. 625/2024 Amparo 1059/2024- IX Promov. por José Luis Rubén Martínez Jiménez.
BBVA Bancomer, S.A. Institución de Banca Múltiple Grupo Financiero BBVA Bancomer vs. Arcos Herrera Francisco. Especial Hipotecario Civil Desechado. 1 Acdo. Núm. Exp. 1311/2018.
Beja Baruh Nicolás Roberto vs. Meraz Pardo Alejandro y Beja Baruh David. Ord. Civil Desechado. 1 Acdo. Núm. Exp. 1551/2024.
Carricarte Sobrado Roberto Francisco vs. Centro de Datos, Noticias y Analisis, S.A. de C.V. y Alanís Rojas Laura Araceli. Controversias de Arrendamiento Civil 2 Acdos. Núm. Exp. 283/2021.
Castro Lugo Nadieshda Miroslava vs. Vega Sosa Alfonso y Hospital Ángeles del Pedregal S.A. de C.V. y Operadora de Hospitales Ángeles S.A. de C.V. y Trimedicals S.A. de C.V. Ord. Civil Apel. Preventiva. 1 Acdo. Núm. Exp. 635/2021 Tomo Vii.
Ci Banco, S.A. Institución de Banca Múltiple vs. Alzaga Reyes Odilón y Caro Loya Martha. Especial Hipotecario Civil Desechado - Destrucción. 1 Acdo. Núm. Exp. 987/2024.
Cibanco, Sociedad Anónima, Institución de Banca Múltiple, en su Carácter de Fiduciario en el Fideicomiso Número F/00430 vs. Alcérreca Guerrero Jorge Rolando. Especial Hipotecario Civil 1 Acdo. Núm. Exp. 963/2018.
Cibanco, Sociedad Anónima, Institución de Banca Múltiple, en su Carácter de Fiduciario en el Fideicomiso Número F/00430 vs. Alcérreca Guerrero Jorge Rolando. Especial Hipotecario Civil Dada Nueva Cuenta. 1 Acdo. en Amparo. Núm. Exp. 963/2018 Amparo 181/2025 Promov. por Jorge Ronaldo Alcérreca Gurrero.
Consultora Fiduciaria e Hipotecaria Sociedad Civil vs. Ramírez Vázquez Janette Ivonne y Cisneros Hernández Samuel. Especial Hipotecario Civil 2 Acdos. Núm. Exp. 1155/2019 Tomo II.
Cueva Leal Sergio vs. Intermediación Inmobiliaria Gutza S.A. de C.V. Ord. Civil 1 Acdo. Núm. Exp. 1527/2024.
Fernández Fassnacht Enrique Pablo Alfonso vs. Sodi de la Tijera Demetrio Javier y Quades Desarrollo Sociedad Anónima de Capital Variable También como Quades Desarrollo S.A. de C.V. y Quantia Pm Sociedad Civil. Ord. Civil 1 Acdo. Núm. Exp. 11/2025.
Gongora Luna Pedro Arturo vs. Rico Maya Bernardino y Bernal López María del Carmen. Controversias de Arrendamiento Civil Apelación. 2 Acdos. Núm. Exp. 1547/2024.
Gudiño Meza Sara vs. Trejo Flores Bryan y Trejo Flores Bladimir. Ord. Civil 2 Acdos. Núm. Exp. 23/2025.
Inversiones Firpo, S.A. de C.V. vs. Enrique Ramírez de la Rosa. Especial Hipotecario Civil 1 Acdo. Núm. Exp. 315/2009.
Jiménez López Rosa María vs. Maldonado Gutiérrez Beatriz. Controversias de Arrendamiento Civil 1 Acdo. en Seccion_De_Ejecución. Núm. Exp. 951/2023 Secc. de Ejecución.
Jiménez Sifuentes Raquel vs. Sandra Eugenia Alcalá Eglias. Especial Hipotecario Civil 1 Acdo. Núm. Exp. 1573/2024 Tomo II.
Loperena Prieto Bertha Isabel vs. Banco Monex S.A. Institución de Banca Múltiple Monex Grupo Financiero Actuando Única y Exclusivamente como Fiduciario del Fideicomiso F/654 y Desarrollos Sustentables Santa Fe S.A. de C.V. Ord. Mercantil 1 Acdo. Núm. Exp. 1101/2024.
López Angulo Francisco vs. Asesoría y Construcciones Mexicanas, S.A. de C.V. Juris. Voluntaria Civil 1 Acdo. Núm. Exp. 249/2019.
Mayida de León Eduardo Francisco de Jesús vs. Ruíz Velasco Ruíz Velasco Eduardo. Ejecutivo Mercantil 1 Acdo. Núm. Exp. 617/2024.
Mondragón Ramírez Ercik. Vía de Apremio Civil Desechado. 1 Acdo. Núm. Exp. 179/2025.
Morales Alonso Emma su Sucesión vs. Nieto Orduña Ricardo. Controversias de Arrendamiento Civil 1 Acdo. Núm. Exp. 1135/2024.
Mundo Flores José su Sucesión vs. Rivas Santamaría Rosalía. Ord. Civil Admitido. 1 Acdo. Núm. Exp. 151/2025.
Naranjo Fernández Julieta vs. García Posadas Joaquín Martín y Ayala Hernández Ma. Isabel, También Conocida como María Isabel Ayala Hernández. Especial Hipotecario Civil Expedientillo. 1 Acdo. Núm. Exp. 163/2019 Tomo II.
Nr Finance México S.A. de C.V. vs. Meza Ventura María Reyes. Ejecutivo Cuantía Menor Mercantil Expedientillo. 1 Acdo. en Expedientillo. Núm. Exp. 657/2022.
Ortega Silvestre Alejandro vs. Solís Ortega Yanuario Daniel y Osuna Villa Jesús Manuel. Ejecutivo Mercantil 1 Acdo. Núm. Exp. 1379/2024.
Peña Ovando José Carlos y Peña Martínez Pedro y Peña Martínez Concepción y Peña Martínez José Ángel vs. Grupo Mexicano de Seguros S.A. de C.V. Ord. Civil 2 Acdos. Núm. Exp. 103/2022 Tomo II.
Promotora Río Yaqui S.A. de C.V. Sofom Enr vs. Camaronicultores de Sonora Sociedad de Producción Rural de Responsabilidad Limitada y Beltrán Soto Sergio Oracio y Leor López Teresa de Jesús y Beltrán Solano Paulina Alejandra. Vía de Apremio Civil 1 Acdo. Núm. Exp. 1439/2024.
Ramírez Campos Daniela Mayumi vs. Axa Seguros S.A. de C.V. y Rodríguez Rodríguez José Evaristo Benito y Rojas García Alicia. Ord. Civil 1 Acdo. Núm. Exp. 1131/2023 Tomo Dos.
Ramírez Peréz José Ignacio vs. Elisea Higareda Alicia. Especial Hipotecario Civil 1 Acdo. Núm. Exp. 557/2000 Tomo Dos.
Rebolledo Castro Ramón vs. Ruíz Zárate Beatriz. Ord. Civil 4 Acdos. en Amparo. Núm. Exp. 937/2021 Amparo 496/2025 Promov. por Enrique Carillo González.
Salinas Ponce Jorge vs. Arias Sánchez Alejandro. Controversias de Arrendamiento Civil Desechado. 1 Acdo. Núm. Exp. 511/2024.
Sánchez Minerva Liliana Guadarrama vs. Sánchez Olmedo Salustia Gudelia y También Conocida como Gudelia Sánchez Olmedo. Ord. Civil 1 Acdo. Núm. Exp. 631/2021.
Secreto. Ejecutivo Mercantil 1 Acdo. Núm. Exp. 1289/2023.
Secreto. Ejecutivo Mercantil Desechado - Destrucción. 1 Acdo. Núm. Exp. 1541/2024.
Secreto. Ejecutivo Mercantil Desechado - Destrucción. 1 Acdo. Núm. Exp. 329/2024.
Sociedad Hipotecaria Federal, Sociedad Nacional de Crédito Institución de Banca de Desarrollo como Fiduciaria Sustituta en el Fondo de Operación y Financiamiento Bancario a la Vivienda (Fovi) vs. Méndez Mosco Patricia. Especial Hipotecario Civil Desechado - Destrucción. 1 Acdo. Núm. Exp. 563/2010.

SÓLO CONSULTA
SÓLO CONSULTA
SÓLO CONSULTA

Tip de México S de R. L. de C.V. vs. Terraports S.A. de C.V. y Otra. Ejecutivo Mercantil 1 Acdo. Núm. Exp. 703/2008 Tomo Viii.

Valenzuela Cornejo María Ángela Francisca y Valenzuela Cornejo María Demetria Josefina vs. Valenzuela Romero María de Los Ángeles. Ord. Civil 1 Acdo. Núm. Exp. 229/2024.

Vivia Razo Raymundo Alejandro vs. Vargas Sánchez Antonio y Vargas Briseño Octavio Horacio. Ord. Civil 1 Acdo. Núm. Exp. 2021/2024.

NO PUBLICADOS

BBVA México S.A. Institución de Banca Múltiple Grupo Financiero BBVA México vs. Biw Automotive Solution Inc. México S.A. de C.V. y Alquimiadigital Mx S.A. de C.V. Ord. Mercantil 1 Acdo. Núm. Exp. 65/2025.

Hernández Calderas Adriana Sarahi y Flores Vázquez Francisco Gerardo vs. Operadora Anv S. C. y Inmobiliaria Vargas, Coyoacan, S. R. L. de C.V. Ord. Civil 1 Acdo. Núm. Exp. 2043/2024.

Paz Horta Ángel Arturo vs. Muñoz Trejo Eleazar, su Sucesión. Ejecutivo Mercantil 1 Acdo. Núm. Exp. 345/2013 Tomo IV.

Ramírez Ortiz Ana María Valentina y Ramírez Ortiz Nieves y Ramírez Ortiz Jesuita Inosencia y Ramírez Ortiz Elfega y Ramírez Ortiz Virginia vs. Ramírez Ortiz Rosalía. Ord. Civil 1 Acdo. Núm. Exp. 97/2025.

AUDIENCIA

Corcuera Martínez Héctor vs. Solano Herrera París y y-o. Solano Herrera París Isai. Aud. Controversias de Arrendamiento Civil. 1 Audiencia. Núm. Exp. 1117/2024.

SENTENCIA INTERLOCUTORIA

Patrimonio S.A. de C.V. Sociedad Financiera de Objeto Múltiple, Entidad No Regulada vs. García Uribe María de la Luz Amparo. Esp. Hip. Sent. Interl. 1 Núm. Exp. 567/2009

LA SECRETARIA DE ACUERDOS
LIC. IRMA VELASCO JUÁREZ

SECRETARÍA "B"
ACUERDOS DEL 27 DE MARZO DEL 2025

. Scotiabank Inverlat S.A. Institución de Banca Múltiple Grupo Financiero Scotiabank Inverlat, hoy la Cesionaria Ximena del Rocío Sarasvati Suárez Soto vs. Martínez Hernadez María Guadalupe. Especial Hipotecario Civil 1 Acdo. Núm. Exp. 1310/2010 Tomo II.

Alvarado Rojas Eduardo vs. Grupo Mexicano de Seguros S.A. de C.V. Ord. Civil 2 Acdos. Núm. Exp. 728/2024.

Banco Autofin México, S.A., Institución de Banca Múltiple vs. Grupo Dtt Damz, Sociedad Anónima de Capital Variable; Morales Hernández Daniel, Acosta Moreno Lacalle Ida Moreno Lacalle Guízar María Ida Quien También Acostumbra Usar el Nombre de María Ida Moreno Lacalle de Acosta. Providencias Precautorias Mercantil 1 Acdo. Núm. Exp. 74/2020.

Banco Mercantil del Norte Sociedad Anónima, Institución de Banca Múltiple, Grupo Financiero Banorte vs. Leal García Héctor. Especial Hipotecario Civil 1 Acdo. Núm. Exp. 1658/2010 Tomo II.

Banco Santander México, S.A. Institución de Banca Múltiple Grupo Financiero Santander México vs. Klein Nancy Patricia. Especial Hipotecario Civil 2 Acdos. Núm. Exp. 296/2023.

Ci Banco, S.A. Institución de Banca Múltiple en su Carpacter de Fiduciario en el Fideicomiso Número F/00430 vs. Terrazas Quezada Ana Edelmiray Gaytán Ornelas Jorge Arturo. Proced. Convencional Mercantil Civil 1 Acdo. Núm. Exp. 1304/2018.

Condominio Residencial Villas del Sur vs. Carrillo Fernández Silvia Alicia y Reyes Santiago Fernando. Ord. Civil 1 Acdo. Núm. Exp. 120/2025.

Cortina de la Fuente Pablo vs. Grupo Mexicano de Seguros S.A. de C.V. Ejecutivo Mercantil 4 Acdos. Núm. Exp. 2050/2024.

Daimler Financial Services México, Sociedad de Responsabilidad Limitada de Capital Variable vs. Ordaz Urbina Emilio Alberto. Ejecutivo Mercantil 1 Acdo. Núm. Exp. 1690/2024.

Dorentes Almazán Delia María vs. López Valencia Miguelon. Juris. Voluntaria Civil 1 Acdo. Núm. Exp. 860/2024.

Estévez León Martha y Segundo Juárez Jorge vs. López Carrasco Cristian y Galván García Armando. Ord. Civil 1 Acdo. Núm. Exp. 1070/2023.

Galván Cardona Gerardo y Cardona Vázquez Elda vs. Grupo Mexicano de Seguros S.A. de C.V. Ord. Civil Incompetencia. 2 Acdos. Núm. Exp. 1336/2023 Tomo III.

García Jiménez Samuel, hoy su Cesionario Samuel García Salgado vs. Luis Francisco Mina Monroy. Especial Hipotecario Civil 1 Acdo. Núm. Exp. 692/1995 Tomo II.

García Jiménez Samuel, hoy su Cesionario Samuel García Salgado vs. Luis Francisco Mina Monroy. Especial Hipotecario Civil 1 Acdo. Núm. Exp. 692/1995 Tomo III.

Gasolinera Rrl S.A. de C.V. vs. Servicio Las Torres de Satélite S.A. de C.V. Ord. Mercantil 1 Acdo. Núm. Exp. 170/2025.

Gil Ramírez Arturo vs. Carapezza Veron Ángela y Gil Carapezza Arturo Abdula. Ord. Civil 3 Acdos. Núm. Exp. 54/2025.

Guzmán López Maximino Miguel vs. Calonico de Rivera Martha y También Conocida como Marta Calonico de Rivera y C. Director General del Registro Público de la Propiedad y del Comercio de Esta Ciudad y Guzmán López José Guillermo. Ord. Civil 1 Acdo. Núm. Exp. 364/2024.

Hemar Logistic, S. de R. L. de C.V. vs. Alonso Silverio Marina. Especial Hipotecario Civil 1 Acdo. Núm. Exp. 22/2013 Tomo II.

HSBC México S.A. Institución de Banca Múltiple Grupo Financiero HSBC División Fiduciaria Dentro del Fideicomiso Irrevocable Número F 234036 vs. Pérez Olvera Juan Luis, Cerón Pérez Rosa Jesuitas. Especial Hipotecario Civil 1 Acdo. en Amparo. Núm. Exp. 1422/2019 Amparo Directo.

HSBC México, S.A., Institución de Banca Múltiple, Grupo Financiero HSBC, División Fiduciaria, Actuando Única y Exclusivamente en su Carácter de Fiduciaria de Conformidad en el Fideicomiso F/232017 vs. Octavio Álvaro Barragán Balbuena. Especial Hipotecario Civil Radicación. 1 Acdo. Núm. Exp. 78/2025.

Instituto del Fondo Nacional de la Vivienda para los Trabajadores Infonavit vs. Díaz Tepepa María del Carmen y Otro. Especial Hipotecario Civil 1 Acdo. en Expedientillo. Núm. Exp. 1246/2009.

Instituto del Fondo Nacional de la Vivienda para los Trabajadores Infonavit vs. Juárez Hernández María de la Luz. Especial Hipotecario Civil 1 Acdo. en Expedientillo. Núm. Exp. 704/2009.

Instituto del Fondo Nacional de la Vivienda para los Trabajadores Infonavit vs. Lozano Hernández Víctor Manuel. Especial Hipotecario Civil 1 Acdo. en Expedientillo. Núm. Exp. 634/2009 Expdllo.

León López José Luis vs. Enrique García Aragón, Procurador General de Justicia de la Ciudad de México, Desarrolladora del Parque, S A. de C.V. ; Erts Constructora Logística de Alta Proyección, S.A. de C.V. ; Gustavo Hernández Rdoriguez, José Dámaso Hernández López, Juan Antonio de la Vega Pérez, Erick Anastacio Figueroa y Gabriel Barajas Terán. Ord. Civil 2 Acdos. Núm. Exp. 2080/2024 Tomo II.

López Ventura Miguel y García Márquez Ana María y Menores Hijos L. G. D. Y. ; L. G. J. B. y L. G. M. A. en Representación de Sus vs. Grupo Mexicano de Seguros S.A. de C.V. Ord. Civil 1 Acdo. Núm. Exp. 1282/2023 Tomo II.

López Ventura Miguel y García Márquez Ana María y Menores Hijos L. G. D. Y. ; L. G. J. B. y L. G. M. A. en Representación de Sus vs. Grupo Mexicano de Seguros S.A. de C.V. Ord. Civil 1 Acdo. Núm. Exp. 1282/2023 Tomo III.

Martínez González Lidia vs. Díaz Quiroz Fernando Misael. Ord. Civil 1 Acdo. Núm. Exp. 372/2024.

Meneses Palemon León y Pérez González Juan vs. Daboub Haydel También Conocido como William Daboub Haydel, su Sucesión William Gerard. Ord. Civil 1 Acdo. Núm. Exp. 64/2024 Tomo II.

Mijangos Ross Flor de María vs. Rubalcaba de la Peña Rosa María y Otro. Ord. Civil 1 Acdo. en Expedientillo. Núm. Exp. 1052/1997 Expdllo.

Morales de la Cruz María Magdalena vs. Axa Seguros, Sociedad Anónima de Capital Variables. Ord. Civil 3 Acdos. en Expedientillo. Núm. Exp. 734/2021 Expdllo.

Moussali Flah Lazar vs. Protección Profesional de Seguridad Industrial S.A. Controversias de Arrendamiento Civil 1 Acdo. Núm. Exp. 620/2021.

Obras Proyectos Construcciones Windertlon S.A. de C.V. vs. Mojica Fonseca Leonel Houssen. Ord. Civil 2 Acdos. Núm. Exp. 218/2022.

Panoramica Habitacional, Sociedad Cooperativa Limitada vs. Nájera Flor Reyna. Ord. Civil 1 Acdo. Núm. Exp. 690/2023.

Pares Moller María Cecilia vs. Manzano Palacios Jorge Ernesto y Palacios Larios Delia Eugenia y Manzano Silva José Luis. Ord. Civil 1 Acdo. Núm. Exp. 1190/2024.

Poot Canul Ricardo y y en Representación de Sus Menores Hijos Ppyg y Ppye vs. Seguros Inbursa S.A. Grupo Financiero Inbursa. Ord. Civil 1 Acdo. Núm. Exp. 796/2024.

SOLO CONSULTA
SOLO CONSULTA
SOLO CONSULTA

Rojas Ugalde Jorge Yael vs. De Los Reyes Nicolás y C Director del Registro Público de la Propiedad y del Comercio de la Ciudad de México y Mañón Luque Adriana. Ord. Civil Admitido. 1 Acdo. Núm. Exp. 152/2025.

Rosales Campos Ángela y Rosales Campos su Sucesión Ángela vs. Estrada Schutz Daniel Antolín. Ord. Civil 2 Acdos. Núm. Exp. 1308/2022.

Rovelo Bucheler Pablo René. Inmat. Judicial Civil 1 Acdo. Núm. Exp. 1334/2023 Cerrar Tomo.

Rovelo Bucheler Pablo René. Inmat. Judicial Civil Apelación. 1 Acdo. Núm. Exp. 1334/2023 Tomo II.

Ruíz Romero Jorge Vicente y Ramírez Hernández Jenny y R. R. R. M. y la Menor vs. Seguros Inbursa S.A. Grupo Financiero Inbursa. Ord. Civil 1 Acdo. Núm. Exp. 142/2025.

Scrap II Sociedad de Responsabilidad Limitada de Capital Variable vs. Martha Díaz Espinoza y José Benito Hernández Porrás. Especial Hipotecario Civil 1 Acdo. en Expedientillo. Núm. Exp. 1658/2009.

Secreto. Providencias Precautorias Mercantil Radicación. 1 Acdo. Núm. Exp. 88/2025.

Segura Millán Rivas Karla Elizabeth vs. Af. Mob Sociedad Anónima de Capital Variable. Controversias de Arrendamiento Civil 1 Acdo. Núm. Exp. 1122/2024.

Si Crea Comercial S.A. de C.V. vs. Hipólito Leyva José Manuel. Ejecutivo Mercantil Radicación. 1 Acdo. Núm. Exp. 2108/2024.

Soriano Domínguez José Edmundo y López García Iván vs. Rosy Neftalí Jejati. Ejecutivo Mercantil 1 Acdo. en Amparo. Núm. Exp. 418/2019 Amparo 156/2025 Promov. por Rosy Neftalí Jejati.

Torres Guzmán José de Jesús vs. Axa Seguros S.A. de C.V. Ord. Civil 3 Acdos. Núm. Exp. 1040/2024.

Valadez Morales Jacqueline vs. Kalis González Guillermo su Sucesión. Ord. Civil 1 Acdo. Núm. Exp. 1672/2024 Tomo II.

Valdés López Quien También Utiliza Los Nombres de Valdés de Reyes Ma. de Jesús, Valdez López M. de Jesús, Valdés López de Reyes Ma. de Jesús y Valdez López María de Jesús María de Jesús vs. Valdés López Alfonso. Ord. Civil 1 Acdo. en Expedientillo. Núm. Exp. 718/2021.

Zenteno Calderón Berta Sonia y Zenteno Calderón Mara Violena y Zenteno Calderón Francisco José y Zenteno Calderón Verónica Yuritzi vs. Navarro Salinas Laura y Navarro Salinas Silvia y Navarro Salinas Óscar y Navarro Salinas Jaime. Medios Preparatorios Civil Auto. 1 Acdo. Núm. Exp. 160/2025.

MAL PUBLICADOS

. Scotiabank Inverlat S.A. Institución de Banca Múltiple Grupo Financiero Scotiabank Inverlat, hoy la Cesionaria Ximena del Rocío Sarasvati Suárez Soto vs. Martínez Hernadez María Guadalupe. Especial Hipotecario Civil 1 Acdo. Núm. Exp. 1310/2010 Tomo II.

Poot Canul Ricardo y y en Representación de Sus Menores Hijos Ppyg y Ppye vs. Seguros Inbursa S.A. Grupo Financiero Inbursa. Ord. Civil 1 Acdo. Núm. Exp. 796/2024.

AUDIENCIA

Olguín Alvarado David Eduardo vs. Olguín Callejas Ricardo y Olguín Olguín Alfredo. Aud. Controversias de Arrendamiento Civil. 1 Audiencia. Núm. Exp. 1110/2024.

Sobrino Medina Victoria Eugenia vs. Escobar Maya Andrés y Ramírez Martínez Bernardo Benjamín. Aud. Ord. Civil. 1 Audiencia. Núm. Exp. 2018/2024.

LA SECRETARIA DE ACUERDOS
LIC. DALILA ANGELINA COTA

DÉCIMO CUARTO DE LO CIVIL

SECRETARÍA "A"
ACUERDOS DEL 27 DE MARZO DEL 2025

Aguirre María del Socorro Irma vs. Instituto de Seguridad y Servicios Sociales de Los Trabajadores del Estado y Aguirre Ortiz También Conocida como María Amalia Aguirre O. María de Jesús Amalia Aguirre Ortiz Amalia. Ord. Civil 1 Acdo. Núm. Exp. 1233/2023.

Alvarado Meléndez Victoria vs. Alvarado Máximo Sánchez y Su, Sucesión y Alvarado Meléndez María Tita. Ord. Civil 2 Acdos. Núm. Exp. 27/2025.

Ávalos Levy de Hernández Margarita su Suc. vs. Rubén Rojas Meneses. Controv. Arrend. Inmob. 1 Acdo. Núm. Exp. 1465/2012.

Banco Mercantil del Norte, Sociedad Anónima, Institución de Banca Múltiple, Grupo Financiero Banorte vs. Raúl Rojas Limón. Especial Hipotecario Civil 1 Acdo. Núm. Exp. 423/2014.

Banco Ve por más S.A. Institución de Banca Múltiple Grupo Financiero Ve por más vs. Arturo García Luna y Ana Marcela Saucedo Villareal. Ejecutivo Mercantil 1 Acdo. Núm. Exp. 1645/2024 Tomo II.

Banco de México vs. Lucio Ramírez Chavira y Otra. Especial Hipotecario Civil 1 Acdo. Núm. Exp. 1751/2024 Tomo III del Principal.

BBVA México, Sociedad Anónima, Institución de Banca Múltiple, Grupo Financiero BBVA México vs. Comercializadora de Carnes Express S.A. de C.V. y Lara Garduño María Sonia y Portillo Salinas Miguel Ángel. Ejecutivo Mercantil 1 Acdo. Núm. Exp. 1179/2023.

Belmont Hernández Jorge vs. González Villaseñor. Lesbia Arabel. Ord. Civil 1 Acdo. Núm. Exp. 1467/2024 Tomo IV.

Canseco Ramírez Enrique vs. Ferrel Álvarez Viani Viridiana y Ferrel Martínez Roberto y Álvarez Rodríguez Juana. Medios Preparatorios Civil 1 Acdo. Núm. Exp. 1/2025.

Castro Anchondo en Representación de Sus Menores Hijas Castro Cisneros, Kimberly Alejandra y Castro Cisneros, Frida Sugey David Alfredo vs. Grupo Mexicano de Seguros S.A. de C.V. Ord. Civil Cuad. de Agravios. 5 Acdos. Núm. Exp. 899/2024.

Castro Leal Espino Alicia Lily vs. González Sánchez Carlos Artemio. Controversias de Arrendamiento Civil 1 Acdo. Núm. Exp. 2071/2024.

Cazares Flores María Mérida y Grageda Cazares Arely vs. Grupo Mexicano de Seguros, S.A. de C.V. vs. Comisión Federal de Electricidad y Cfe Distribución. Ord. Civil Incompetencia. 1 Acdo. Núm. Exp. 529/2024.

Chuc Herrera Florentino y Canul Cauich María Vidalia y Chuc Canul Vanessa Vidalia y Chuc Canul William Alejandro vs. Grupo Mexicano de Seguros, S.A. de C.V. Ord. Civil Incompetencia. 1 Acdo. Núm. Exp. 1243/2024.

Comercial Roshfrans, S.A. de C.V. vs. Castillo Ávila Trinidad. Ejecutivo Mercantil 1 Acdo. en Expedientillo_Expediente_No_Conocido. Núm. Exp. 187/2024 Expedientillo.

Cortés Guardado, Elia vs. Luz López Ozuna. Ord. Civil 1 Acdo. Núm. Exp. 331/2016.

Daimler Financial Services México, S. de R. L. de C.V. vs. Arellano Gómez Andrea. Ejecutivo Mercantil 1 Acdo. Núm. Exp. 867/2022.

Delgadillo Cruz, Miguel Ángel vs. Santos Medellín González y Leonor Ramírez Herrera. Especial Hipotecario Civil 1 Acdo. Núm. Exp. 645/2017.

Desarrollo Inmobiliario Panoramic, S.A. de C.V. vs. Club Residencial Bosques, S.A. de C.V. y Banco Inbursa, S.A., Institución de Banca Múltiple, Grupo Financiero Inbursa, División Fiduciaria en su Carácter de Fiduciario en el Fideicomiso Número 1412. Ord. Mercantil 1 Acdo. Núm. Exp. 1319/2024 Tomo III.

Dornbierer Moch Mariana Teresa y También Conocido como y Dornbierer Moch O. Manu Dornbierer Moch Manu Mariana Teresa vs. Garantía Fiduciaria Mexicana, S.A. de C.V., Sofom, E. N. R. Juris. Voluntaria Civil 1 Acdo. en Expedientillo. Núm. Exp. 1269/2024.

Elías Arce Jacob vs. Morales Ordorica Antonio. Ejecutivo Mercantil 2 Acdos. Núm. Exp. 2027/2024.

Flores González, Eloísa Robertina, Maris Flores, Rubén de Jesús, Maris Flores, Jorge Armando, Maris Flores Aldo, Maris Flores Emmanuel y Maris Flores Ana Mariel vs. Axa Seguros S.A. de C.V. Ord. Civil 4 Acdos. Núm. Exp. 279/2020.

Forever 21 México, S de R. L. de C.V. vs. Edificio Gante, S.A. de C.V., Alberto Haber Jassan, Fredy Haber Jassan, Jack Haber Jassan, Frida Haber Jassan y José Haber Jassan. Controversias de Arrendamiento Civil 2 Acdos. Núm. Exp. 1117/2019 Tomo I Bis.

Grupo Industrial Omega S.A. de C.V. vs. Consorcio Industrial S.A. de C.V. y Galewicz Wroblewska Julián y Galewicz Wroblewska M Robert y Gaxiola de Haro Fernando Juan y de Robia y Busto Alfonso y Quiroz Luna Gabriela y Gaxiola Francisco José y Galván Córdoba Carlos vs. Gencap Industrias, S.A. de C.V. Ord. Mercantil Tomo II. 4 Acdos. Núm. Exp. 709/2024.

Hernández Piña Jesús y Rocha Parra, por su Propio Derecho y en Representación de su Menor Hijo Alan Jair Hernández Rocha Dora Angélica y Hernández Rocha Alan Jair vs. Grupo Mexicano de Seguros, S.A. de C.V. Ord. Civil 2 Acdos. Núm. Exp. 625/2023 Tomo II.

SOLO CONSULTA
SOLO CONSULTA
SOLO CONSULTA

HSBC México S.A., Institución de Banca Múltiple Grupo Financiero HSBC, División Fiduciaria en su Carácter de Fiduciario a Través de su Administrador del Fideicomisio Irrevocable, F/233595 vs. Ector Manuel Martínez Valadez y María Guillermina Hernández García. Especial Hipotecario Civil 1 Acdo. en Amparo_Buscador. Núm. Exp. 1261/2009 Amparo Indirecto 1121/2023- I.

Ibarra Sánchez, Pavía y Asociados, S. C vs. Soluciones P&L, S.A. P. I de C.V., y Pedroza Jiménez Óscar y Pedroza Larraguivel Óscar Federico y Control Mobile S. O. S. S.A. de C.V. y Repsol Downstream México, S.A. de C.V. Ord. Civil Cuad. de Agravios. 1 Acdo. Núm. Exp. 257/2023.

Inmobiliaria Pachuca, S.A. de C.V. vs. Guadalupe Jiménez González. Ord. Civil 1 Acdo. en Amparo. Núm. Exp. 717/2020 Amapro Indirecto 288/2024- III.

Instituto de Seguridad y Servicios Sociales de Los Trabajadores del Estado a Través de su Fondo de la Vivienda (Fovissste) vs. Yaneth Navarrete Aguirre. Especial Hipotecario Civil 1 Acdo. Núm. Exp. 655/2019.

Instituto del Fondo Nacional de la Vivienda para los Trabajadores (Infonavit) vs. Cortés Pérez Jorge Isaac. Especial Hipotecario Civil 1 Acdo. Núm. Exp. 735/2024.

Martínez Peña Pedro vs. Oliva Nepomuceno Lazcano y Martín Dávila Albarrán. Esp. Hip. 1 Acdo. Núm. Exp. 1037/2004.

Martínez Ramírez Áurea vs. Jorge Castellanos Olivo y Carolina Achiraica López vs. Juzgado Décimo Cuarto de Distrito en Materia Civil de la Ciudad de México Tercera Extraña Soraida Magali Jiménez Olivo. Especial Hipotecario Civil 1 Acdo. en Amparo. Núm. Exp. 1341/2024 Amparo 1118/2024- I.

Medrano Cervantes Luis vs. Ríos López Margarita. Especial Hipotecario Civil 1 Acdo. en Expedientillo. Núm. Exp. 1891/2024.

Mendoza Alba Susana Elia vs. Mendoza Segura Crescencio y Mendoza Segura María Guadalupe y Mendoza Segura Francisco. Ord. Civil 1 Acdo. Núm. Exp. 1063/2024.

Narváez Nava María Cristina vs. Arreguín Ruíz Javier y Arreguín Sánchez Luis Javier. Ord. Civil 6 Acdos. Núm. Exp. 969/2024.

Newell Orozco Juan Francisco y Araño Díaz de la Serna Gustavo Polux vs. Isi Holding Operations S.A. de C.V. y Ingeniería y Servicios Inmobiliarios Latam S.A. de C.V. Controversias de Arrendamiento Civil Cuad. de Apelación. 1 Acdo. Núm. Exp. 2001/2024 Tomo II.

Origenes del Cambio Optimus S.A. de C.V. y Construyendo Posibilidades para el Futuro S.A. de C.V. y Macatavo Propiedad del Exito Humano S.A. de C.V. vs. Banca Mifel S.A. Institución de Banca Múltiple Grupo Financiero Mifel y Crisppin Nava Iván y Construyendo Posibilidades para el Futuro, S.A. de C.V. y Hernández Vázquez Yashni y Alternativas Empresariales Yamatp, S.A. de C.V. y Velázquez Núñez René y García Job Rafael. Ord. Mercantil Cuad. de Agravios. 1 Acdo. Núm. Exp. 895/2024.

Origenes del Cambio Optimus S.A. de C.V. y Construyendo Posibilidades para el Futuro S.A. de C.V. y Macatavo Propiedad del Exito Humano S.A. de C.V. vs. Banca Mifel S.A. Institución de Banca Múltiple Grupo Financiero Mifel y Crisppin Nava Iván y Construyendo Posibilidades para el Futuro, S.A. de C.V. y Hernández Vázquez Yashni y Alternativas Empresariales Yamatp, S.A. de C.V. y Velázquez Núñez René. Ord. Mercantil 1 Acdo. Núm. Exp. 895/2024 Tomo II.

Ortega Graciela Segundo vs. Lozano López Aarón. Ord. Civil 1 Acdo. en Expedientillo. Núm. Exp. 1307/2023 Expedientillo.

Préstamos Felices en 15 Minutos S.A. de C.V. Sofom Enr vs. Galán Aguero Rosalinda. Ejecutivo Mercantil 1 Acdo. Núm. Exp. 1879/2024.

Promotora de Hoteles, S.A. de C.V. y Banco Nacional de México, S.A., Integrante del Grupo Financiero Banamex, División Fiduciaria vs. Arturo Gaytán Hernández y María de la Luz González de Gaytán. Ord. Mercantil 1 Acdo. en Amparo. Núm. Exp. 1621/2024 Amparo Indirecto 14/2025- III.

Pulido Carrillo Mario Onofre vs. Neveu Reyes Érika. Juris. Voluntaria Civil 1 Acdo. Núm. Exp. 1097/2024.

Ramírez Rodríguez Manuel Alejandro vs. Pizano Peña Jorge. Ord. Civil 1 Acdo. en Amparo. Núm. Exp. 1177/2022 Amparo Indirecto 1107/2024- II.

Recuperadora de Deuda Hipotecaria, S de R. L. de C.V. vs. Carlos Pérez Díaz y Patricia Flores García. Especial Hipotecario Civil 1 Acdo. Núm. Exp. 409/2015.

Reyes García José vs. Inmobiliaria Romi Sociedad Anónima y-o. a Quien Sus Derechos Represente. Ord. Civil Agravios. 1 Acdo. Núm. Exp. 1347/2024 Tomo II.

Reyes García Rosa María vs. Reyes García Salvador y Reyes García María de Los Ángeles. Ord. Civil 1 Acdo. Núm. Exp. 871/2018.

Ríos Solís José Luis vs. Francisco Javier Silva Castillo, Luis Manuel Silva Meana, Liliana Salmon Demonguin y Aurora Mares Martínez-. Ord. Civ. 1 Acdo. Núm. Exp. 703/2006.

Scotiabank Inverlat, S.A., Institución de Banca Múltiple, Grupo Financiero Scotiabank Inverlat vs. Deutche Bank México, S.A., Institución de Banca Múltiple, División Fiduciaria y Valentine Dodd William y Lynn Shelton Kristina. Especial Hipotecario Civil 1 Acdo. Núm. Exp. 1325/2019 Bis. 2 Tomo II.

Sociedad Hipotecaria Federal S.N.C. Institución de Banca de Desarrollo en su Carácter Fiduciario Sustituto del (Fovi) antes Banco de México, Ahora Sociedad Hipotecaria Federal S.N.C. Institución de Banca de Desarrollo en su Carácter de Fiduciario Sustituto del Fondo de Operaciones y Financiamiento Bancario a la Vivienda vs. María del Carmen Ramírez Lara. Especial Hipotecario Civil 1 Acdo. Núm. Exp. 259/2008.

Sosa Aburto, También Conocida como Nohemí Lizbeth Sosa Aburto Nohemí Lizbet vs. García García También Conocida como Inés García García María Aines. Ord. Civil 1 Acdo. Núm. Exp. 487/2023.

Tenorio Marañon José Carlos vs. De la Garza Jáuregui Vda. de Beuer También Conocida como Olga de la Garza Vda. de Bauer. Olga. Ord. Civil Acuerdo. 1 Acdo. Núm. Exp. 1273/2023.

Tolse Liner, S.A. de C.V. y vs. Osterman Plastics de México, S. de R. L. de C.V. Ord. Mercantil 1 Acdo. Núm. Exp. 23/2023.

Torres Cárdenas Blanca Estela y Torres Cárdenas Alma Leticia y Torres Cárdenas Norma Luz y Torres Cárdenas Reyna Edith vs. Chamorro Cruz Paula y C Directora del Registro Público de la Propiedad y del Comercio de la Ciudad de México y Torres Chamorro su Sucesión Isidro. Ord. Civil 1 Acdo. Núm. Exp. 1583/2024.

Unifin Financiera S.A. B. de C.V., antes Unifin Financiera, S.A. B. de C.V., Sofom, E. N. R vs. Transportadores de Líquidos Químicos, S.A. de C.V., Ángel Humberto Alanís González, Transportes Norquim, S.A. de C.V., Transportadores de Líquidos del Norte, S.A. de C.V., Estrategia 10, S.A. de C.V. e Inmobiliaria Prijuma, S.A. de C.V. Especial Hipotecario Civil 1 Acdo. Núm. Exp. 669/2020 Tomo II.

Viveros Amor Efraín vs. Mauricio Gutiérrez Arias de la Parra. Especial Hipotecario Civil 1 Acdo. Núm. Exp. 1459/2024 Tomo II.

AUDIENCIA

Inmobiliaria Serma S.A. de C.V. vs. Castañeda González Carlos. Aud. Controversias de Arrendamiento Civil. 1 Audiencia. Núm. Exp. 1233/2024.

SENTENCIAS DEFINITIVAS DEL 27 DE MARZO DEL 2025

García González José Daniel y García González Luis Fernando vs. Multibanco Comermex S.A., Actualmente Scotiabank Inverlat, S.A., Institución de Banca Múltiple Grupo Financiero Scotiabank Inverlat. y García Esquivel Rafael. Ord. Civil Sent. Def. 1 Núm. Exp. 791/2024

MAL PUBLICADOS

Martínez Castillo Lourdes vs. Martínez Martínez Arnulfo. Ord. Civil Sent. Def. 1 Núm. Exp. 803/2024

SENTENCIA INTERLOCUTORIA

MAL PUBLICADOS

Banco Santander México S.A. Institución de Banca Múltiple Grupo Financiero Santander México vs. Medina Velasco Alejandro. Especial Hipotecario Civil Sent. Interl. 1 Núm. Exp. 1385/2024

EL SECRETARIO DE ACUERDOS
LIC. MARCO ANTONIO GAMBOA MADERO

SECRETARÍA "B"
ACUERDOS DEL 27 DE MARZO DEL 2025

Agencia Promotora de Publicaciones, S.A. de C.V. vs. Despacho Everardo Flores Serrato, S.A. de C.V. Ord. Mercantil 1 Acdo. Núm. Exp. 1648/2024 Tomo II.

Alejaldre Torres Rosaura vs. Alonso Villagrán Álvaro y Alonso Alejaldre Álvaro. Ord. Civil Acuerdo. 1 Acdo. Núm. Exp. 972/2023.

Alferes Ala Nis María Bibiana vs. Hernández Mendioala María Martha. Ord. Civil 1 Acdo. Núm. Exp. 946/2024.

Andrade Ocampo Rebeca Claudia vs. Chi Hernández José Antonio y Molinar Sáenz. Demetrio. Ord. Civil 1 Acdo. Núm. Exp. 324/2024.

Arozarena Meldahl Jorge Manuel vs. Valero Verde Sapi de C.V. y Casares Gutiérrez David. Ejecutivo Mercantil 1 Acdo. Núm. Exp. 72/2025.

SOLO CONSULTA
SOLO CONSULTA
SOLO CONSULTA

Banco Santander México S.A., Institución de Banca Múltiple, Grupo Financiero Santander México vs. Bs Asesores S. C. y Luis Miguel Antonio Sánchez Llaca. Ejecutivo Mercantil 1 Acdo. Núm. Exp. 1658/2024.

Banco Santander México, S. A, Institución de Banca Múltiple, Grupo Financiero Santander México vs. Hernández de la Teja Ricardo. Ejecutivo Mercantil 1 Acdo. Núm. Exp. 822/2023.

Banco Santander México, S.A. Institución de Banca Múltiple, Grupo Financiero Santander México vs. Medina del Valle Juan Alberto. Ejecutivo Mercantil 1 Acdo. Núm. Exp. 316/2024.

BBVA México Sociedad Anónima, Institución de Banca Múltiple, Grupo Financiero BBVA México vs. Grupo Importador Espanola S.A. de C.V. y Ht Foods S.A. de C.V. y Inovación de Frutas y Semillas S.A. de C.V. y González Hernández Balnca Patricia y González Lardizabal Saúl y González Huerta Judith. Ejecutivo Civil 1 Acdo. Núm. Exp. 696/2021.

BBVA México, Sociedad Anónima, Institución de Banca Múltiple, Grupo Financiero BBVA México vs. López Becerra, su Sucesión, a Través de su Albacea Guillermo López Becerra José Francisco vs. BBVA Seguros México, S.A. de C.V. Grupo Financiero BBVA México. Especial Hipotecario Civil 1 Acdo. Núm. Exp. 918/2022.

Carpizo y Berrón, su Sucesión. Ana María vs. Álvarez Sánchez Héctor Santiago y Black Rock Investments, S. de R. L. de C.V. y Grupo Inmobiliario Jurídico Hammer, S. de R. L. de C.V. y Flores Carrasco Sergio y Wallace Hampton Gutiérrez Katze, Notario 208, de la Ciudad de México, Agustín y Ci Banco, S.A. Institución de Banca Múltiple, y Castro Ramírez Ramón y C. Titular del Archivo General de Notarias de la Ciudad de México. Ord. Civil 2 Acdos. Núm. Exp. 476/2020 Tomo II.

Castañeda Álvarez Andrés vs. Corona González José Rogelio y Arreola García de Corona Ana Bertha. Especial Hipotecario Civil 1 Acdo. Núm. Exp. 1468/2008 Tomo II.

Castañeda Arroyo Ángela vs. Ramírez Tapia de Ramírez Susana y Millán Monroy de Guzmán María Raquel y Esquivel Verduzco Ramons y Padilla González José y Almeyda Santiago Ana Elia y Hernández Ruíz Francisco y Preciado Mendoza Alfonso Hugo y Pilgram Arreguín Alejandro y Monroy Eva y Silva Ayala Anel y Serrano Morales Juan y Cero Villagrán de Fonseca María Josefina. Ord. Civil 1 Acdo. Núm. Exp. 892/2023.

Cervates Vázquez Carlos Senen y Cervantes Vázquez Guillermo vs. Victoria Romero Arcos y Jorge Luis Romano Villanueva. Especial Hipotecario Civil 1 Acdo. Núm. Exp. 1282/2018.

Chávez Velázquez María Elena vs. Asosiación San Bernabé, A.C. y García Castañeda David Honorato. Ord. Civil 1 Acdo. Núm. Exp. 892/2024.

Ci Banco Sociedad Anónima Institución de Banca Múltiple en su Carácter de Fiduciario en el Fideicomiso Irrevocable F 00238 vs. Quezada González Héctor Guillermo. Especial Hipotecario Civil 1 Acdo. Núm. Exp. 1664/2024.

Ci Banco Sociedad Anónima Institución de Banca Múltiple vs. Flora Bravo Fabián y Roberto Mijangos Santiago. Juris. Voluntaria Civil 1 Acdo. Núm. Exp. 580/2020.

Cibanco, S.A., Institución de Banca Múltiple, en su Carácter de Fiduciario en el Fideicomiso Número F/00782 vs. Gilberto Rodríguez Cureño. Especial Hipotecario Civil 1 Acdo. Núm. Exp. 1762/2024 Tomo II.

Díaz Pérez Ilse y Barrientos Alcántara Luis Eduardo vs. Álvarez Sánchez Margarita. Ord. Civil 1 Acdo. Núm. Exp. 2004/2024 Tomo I.

Esquivel Hernández Karina vs. Lozano López Aarón. Ord. Civil 1 Acdo. en Expedientillo. Núm. Exp. 1222/2023.

Factoring Corporativo, S.A. de C.V. Sociedad Financiera de Objeto Múltiple, E. R vs. Grupo Distribuidor 27, S.A. de C.V., Jorge Alejandro Castillo Urquidi, Juan Alberto Zepeda Méndez, Inmobiliaria la Toscana S.A. de C.V., Lic. Jorge Antonio Francoz Gárate Notario Público Número 40 del Estado de México y C Director del Registro Público de la Propiedad y de Comercio de la Ciudad de México. Ord. Civil 1 Acdo. Núm. Exp. 1216/2018.

Fernández José vs. Rodríguez Vda. de Fuentes Natalia. Ord. Civil 2 Acdos. Núm. Exp. 872/2022.

González Maya Teresa vs. Lozano López Aarón. Ord. Civil 1 Acdo. Núm. Exp. 1308/2023.

Grupo Ufimas S.A. de C.V. Sofom E. N. R vs. Harari Abadí Rafael y Grupo Marmex S.A. de C.V. Providencias Precautorias Mercantil 1 Acdo. Núm. Exp. 434/2024.

Guerrero Velázquez Ricardo México vs. José Luis Reyes Bassail. Especial Hipotecario Civil 1 Acdo. Núm. Exp. 38/2005.

Gutiérrez Castañeda, su Sucesión, a Través de su Albacea José Luis Gutiérrez Mendoza. José Luis vs. Pardiñas Solano María Concepción y López Díaz Felipe Rey y Morales Hernández, su Sucesión Juan. Ord. Civil 2 Acdos. Núm. Exp. 136/2022 Tomo II.

Guzmán Barrera Scarlhet Ninozhka vs. Nava Téllez Vda. de Aguilar Aurora. Ord. Civil 1 Acdo. Núm. Exp. 1226/2023.

HSBC México, S.A., Institución de Banca Múltiple, Grupo Financiero HSBC vs. Carmona Pérez Jesús Vicente. Especial Hipotecario Civil 1 Acdo. Núm. Exp. 2076/2024.

HSBC México, S.A., Institución de Banca Múltiple, Grupo Financiero HSBC vs. Transteel & Metal, S.A. de C.V., Filiberto Adolfo Yescas Olvera, Claudia González Guzmán, T&M Aceros Intermetal e Inoxidables, S.A. de C.V. Actos Prejudiciales Civil 1 Acdo. Núm. Exp. 1800/2024 Providencias Precautorias.

HSBC México, S.A., Institución de Banca Múltiple, Grupo Financiero HSBC vs. Alfonso Pérez Vianey. Especial Hipotecario Civil 1 Acdo. Núm. Exp. 1022/2024.

HSBC México, Sociedad Anónima, Institución de Banca Múltiple, Grupo Financiero HSBC, División Fiduciaria, Única y Exclusivamente en su Carácter de Fiduciario del Fideicomiso Irrevocable de Administración F/258024 vs. Román Parra Marcos y Mora González Sandra Enedina. Especial Hipotecario Civil 1 Acdo. Núm. Exp. 424/2024.

HSBC México. S.A. Institución de Banca Múltiple Grupo Financiero HSBC División Fiduciaria vs. Francisco Martínez Hernández. Especial Hipotecario Civil 1 Acdo. Núm. Exp. 1606/2024 Tomo II.

Huerta Rocha Celestina Cruz vs. Licea Sánchez Karla Adriana y Romo Vázquez Guillermo. Controversias de Arrendamiento Civil 1 Acdo. Núm. Exp. 866/2022.

Lavalle Cervantes Alberto Gibran y Inmobiliaria y Desarrolladora Cuadra Macaria S.A. de C.V. vs. Pizarro Suárez Martínez Nicolás Alejandro y Barriga Colsa Rocío Paola y Pizarro Suárez Merino José Luis. Ord. Mercantil 1 Acdo. en Amparo. Núm. Exp. 554/2024 Amparo Indirecto 102/2025- III.

Lavalle Cervantes Alberto Gibran y Inmobiliaria y Desarrolladora Cuadra Macaria S.A. de C.V. vs. Pizarro Suárez Martínez Nicolás Alejandro y Barriga Colsa Rocío Paola y Pizarro Suárez Merino José Luis. Ord. Mercantil 1 Acdo. en Expedientillo. Núm. Exp. 554/2024 Expedientillo.

Lima Nava José Luis Rafael y Lira Gomora Sonia Mayra vs. Calvillo Mendoza Armando Homero y Bravo Moreno de Calvillo, También Conocida como Laura Margarita Baravo Moreno de Calvillo Laura Margarita. Ord. Civil 1 Acdo. Núm. Exp. 900/2023.

López González Jonathan Guadalupe vs. Seguros Inbursa, S.A., Grupo Financiero Inbursa. Ord. Civil 1 Acdo. Núm. Exp. 598/2024.

López González Jonathan Guadalupe vs. Seguros Inbursa, S.A., Grupo Financiero Inbursa. Ord. Civil 4 Acdos. Núm. Exp. 598/2024 Tomo II.

Martínez del Campo, Eduardo Reynoso vs. Benjamín Arguelles Macías, Gerardo Fernández Arguelles Macías y Angélica Ma. Cetto Salazar. Ord. Mercantil 2 Acdos. Núm. Exp. 898/2016 Tomo II.

Ortega Castañeda Alberto vs. Castañeda Lugo María de Jesús y Ortega Vargas Germán. Ord. Civil 1 Acdo. Núm. Exp. 998/2024.

Ortega Núñez Wilver vs. Alberto Barrios Sánchez y Lidia Guadalupe Ascención Altamirano. Especial Hipotecario Civil 1 Acdo. Núm. Exp. 146/2010.

Ortiz Salcedo Ana María vs. Ortiz Rodríguez Juan Manuel y Notario Público Número 144 Doctor Alfredo Gabriel Miranda Solano y C Director del Registro Público de la Propiedad y del Comercio de la Ciudad de México. Ord. Civil 1 Acdo. en Expedientillo. Núm. Exp. 120/2025 Bis. 1 Expedientillo.

Paz Murillo Olivia Estela vs. Scotiabank Inverlat S.A. Institución de Banca Múltiple Grupo Financiero Scotiabank Inverlat División Fiduciaria de Propiedad y Habitacionales Leira S.A. de C.V. Ord. Civil 1 Acdo. Núm. Exp. 46/2025.

Planeación Corporativa Programada, S.A. de C.V. vs. Constructora V. D. U., S.A. de C.V. y Curiel Gurza Adrián. Providencias Precautorias Civil 2 Acdos. Núm. Exp. 548/2023.

Quintero Flores María Clara vs. Quintero Flores Diego y Pedroza González Ana María y Inmobiliaria Barba, S.A. de C.V. Ord. Civil 1 Acdo. Núm. Exp. 888/2024.

Ramírez Santillán Sara vs. Santillán Carrasco Remedios. Ord. Civil 1 Acdo. Núm. Exp. 1136/2024.

Rodríguez Peña Eduardo vs. Ortiz Merino David Ricardo. Ord. Civil 1 Acdo. Núm. Exp. 458/2023.

SOLO CONSULTA
SOLO CONSULTA
SOLO CONSULTA

Rosario Mendoza Juan su Sucesión y Rosario Francisco Guadalupe vs. Juan Hilario Ríos Blas, Proturvac, S.A. de C.V. y la Latinoamericana Seguros, S.A. Ord. Civil 1 Acdo. Núm. Exp. 1818/2024.

Ruíz Cruz Miguel Ángel vs. Marcer And M&D, S.A. de C.V. y Good Suránce, S A. de C.V. y Ortega Aguirre José David y. Villanueva Azpiroz Blanca B. y Ortega a Villanueva Iris y Hernández Ortega Víctor Iván y Ramírez González Juan Carlos. Ord. Mercantil 1 Acdo. Núm. Exp. 44/2023 Tomo II.

Sánchez Arcos Karina vs. Grupo Mexicano de Seguros S.A. de C.V. Ord. Civil 3 Acdos. Núm. Exp. 872/2024.

Scotiabank Inveralt S.A. Institución de Banca Múltiple Grupo Financiero Scotiabank Inverlat vs. Bandala García Carolina Antonieta vs. Cardif México, Seguros Generales, S.A. de C.V. Especial Hipotecario Civil 1 Acdo. Núm. Exp. 1158/2023.

segundo garcia elvira vs. lozano lopez aarón y garcía sandoval. imelda. ord. civil 1 acdo. núm. exp. 992/2023.

Soriano Angulo David vs. Vázquez García Benjamín y Vázquez García Antonia. Ord. Civil 1 Acdo. Núm. Exp. 172/2025.

Testtim. Com, S.A. de C.V. vs. Eric Eduardo Ferruz Carrillo. Ord. Mercantil 1 Acdo. en Amparo. Núm. Exp. 1502/2024 1488-2023- IV.

Trujillo Pérez Alberta vs. Chávez Bernal Andrés Fernando y López Gaytán Antonina. Controversias de Arrendamiento Civil 2 Acdos. Núm. Exp. 656/2024.

Valencia Mendoza Diego Gerardo vs. Sánchez Cerón Víctor Manuel y Buenfil Patrón Gerardo José. Ord. Civil 1 Acdo. Núm. Exp. 46/2024.

Velarde Callejas María del Carmen Irene vs. Víctor Manuel Rodríguez Castro y Otro. Ejecutivo Mercantil 1 Acdo. Núm. Exp. 2754/1995 Tomo II.

De la Rosa Colín María de Lourdes vs. Ambriz Ruíz Gustavo y Escobar Ramos Enoc. Ord. Civil 1 Acdo. Núm. Exp. 376/2024.

NO PUBLICADOS

BBVA México S.A. Institución de Banca Múltiple Grupo Financiero BBVA México vs. Brit Automotive S.A. de C.V. y Star Haus S.A. de C.V. y Rincat S.A. de C.V. y Mena Abascal Alejandro. Providencias Precautorias Civil 2 Acdos. Núm. Exp. 826/2024.

García Mallitz Tayde vs. González Cubas Rafael. Controversias de Arrendamiento Civil 1 Acdo. Núm. Exp. 1544/2024.

García Rodríguez Federico vs. Romero Valencia Guillermo. Ejecutivo Mercantil 1 Acdo. Núm. Exp. 878/1998 Tomo II.

Sánchez Arcos Karina vs. Grupo Mexicano de Seguros S.A. de C.V. Ord. Civil 1 Acdo. Núm. Exp. 872/2024.

SENTENCIAS DEFINITIVAS DEL 27 DE MARZO DEL 2025

Reyes López Carolina y Guadarrama Machado También Conocido como Guadarrama Machado, Manuel, su Sucesión Gabino Manuel y Reyna López, en su Carácter de Apoderada Legal. Carolina vs. Banco Mexicano Somex, S.N.C., Centro Regional de Toluca. Ord. Mercantil Sent. Def. 1 Núm. Exp. 1100/2023

SENTENCIA INTERLOCUTORIA

Rodríguez Elizalde Alfonso vs. Paz León Christian Jesús. Controversias de Arrendamiento Civil 1 Núm. Exp. 1724/2024

MAL PUBLICADOS

Banco Mercantil del Norte, Sociedad Anónima, Institución de Banca Múltiple, Grupo Financiero Banorte vs. Celso Rubén León Villareal. Ejecutivo Mercantil Sent. Interl. 1 Núm. Exp. 1296/2024 Tomo Iii

EL SECRETARIO PROYECTISTA M.L.
LIC. EDUARDO CHULIN BARRÓN

DÉCIMO QUINTO DE LO CIVIL

SECRETARÍA "A"
ACUERDOS DEL 27 DE MARZO DEL 2025

Abastecedora de Coches S.A. de C.V. vs. Torres Cordero Adrián de Jesús y Barroso Ramírez Laura Millely. Ejecutivo Mercantil Acuerdo. 2 Acdos. Núm. Exp. 725/2023.

Acuña Bermúdez Aldo Armando antes Financiera Cualli, S.A. P. I. de C.V., Sofom, E. N. R vs. Comercializadora Ferretera Victoria, S.A. de C.V. y Millán Ortiz Alfredo Francisco. Vía de Apremio Civil Oficio Sala Modifica Auto. 1 Acdo. Núm. Exp. 365/2024.

Administradora Fome 1 Sociedad de Responsabilidad Limitada de Capital Variable vs. Aceves Santillán Ernesto y Gómez Rodríguez Patricia. Especial Hipotecario Civil Acuerdo. 1 Acdo. Núm. Exp. 1877/2024.

Alvarado Navarrete Mari Carmen vs. Alvarado Navarrete Juan. Ejecutivo Mercantil Acuerdo. 1 Acdo. Núm. Exp. 1595/2024.

Anaya Mondragón Lila Victoria vs. Nacional Financiera Sociedad Nacional de Crédito, Cobbo Chew Carlos, Salgado Castañeda Hugo. Ord. Civil Acuerdo. 1 Acdo. Núm. Exp. 167/2021 Tomo II.

Ascencio Priego Virginia Guadalupe y Hernández Gómez Calixto Gabriel su Sucesión vs. Fragoso González Gloria, Fragoso González María del Carmen Quien También Utiliza el Nombre O. Se Hace Llamar Mary Carmen Fragoso González y Morales Martínez José Encarnación. Ord. Civil Acuerdo. 3 Acdos. Núm. Exp. 1353/2024.

Banco Invex S.A. Institución de Banca Múltiple, Grupo Invex Financiero antes Crédito Inmobiliario, S.A. de C.V. Sociedad Financiera de Objeto Limitado Actualmente Crédito Inmobiliario, S.A. de C.V. Sociedad Financiera de Objeto Múltiple, Entidad No Regulada vs. Odilón Reyna Ovalle y Otra. Especial Hipotecario Civil Acuerdo. 1 Acdo. Núm. Exp. 715/2007 Tomo II.

BBVA Bancomer, S.A., Insitución de Banca Múltiple. Grupo Fiunanciero BBVA Bancomer vs. Flores Díaz Antonio, Especial Hipotecario Civil Acuerdo. 1 Acdo. Núm. Exp. 757/2018.

BBVA México Sociedad Anónima Institución de Banca Múltiple Grupo Financiero BBVA México vs. Del Castrillo Prado María José. Especial Hipotecario Civil 1 Acdo. Núm. Exp. 179/2025.

Becerril Díaz Ricardo Gerardo antes Banco Mercantil del Norte, S.A., Inst. de Bca. Mult. Gpo. Fin. Banorte vs. José Gonzalo Acosta Cruz y Verónica Alicia Hawley Vázquez. Especial Hipotecario Civil Acuerdo. 1 Acdo. Núm. Exp. 753/2013 Tomo II.

Benítez Bañales José Francisco vs. Registro Público de la Propiedad y de Comercio de la Ciudad de México. Ord. Civil Acdo. de Trámite Se Regulariza. 1 Acdo. Núm. Exp. 1901/2024.

Biciego Marchena Gabriel su Sucesión vs. Álvarez Biciego Miguel Ángel. Ord. Civil Acuerdo. 2 Acdos. Núm. Exp. 1001/2024.

Cetelem S.A. de C.V. Sociedad Financiera de Objeto Múltiple Entidad Regulada vs. López Torres Emma Grissell de Monserreat. Ejecutivo Mercantil Acuerdo. 1 Acdo. en Expedientillo. Núm. Exp. 215/2024.

Chavarría Monrroy Beatriz vs. Corona Vázquez Osvaldo y Corona Vázquez Sandra. Ord. Civil 1 Acdo. Núm. Exp. 645/2024.

Cibanco Sociedad Anónima Institución de Banca Múltiple vs. Martínez Muñiz Gilberto y González Arenas Beatriz Eugenia. Especial Hipotecario Civil Acuerdo. 1 Acdo. Núm. Exp. 1308/2024 Tomo II.

Cibanco, Sociedad Anónima, Institución de Banca Múltiple, en su Carácter de Fiduciario en el Fideicomiso Número F/0030 vs. Aranda Martínez Rubén Gilberto y García Gutiérrez Luz Elena. Especial Hipotecario Civil Acuerdo. 1 Acdo. Núm. Exp. 1537/2024.

Ckd Activos 8, S.A. P. I. de C.V. antes BBVA Bancomer, S.A. Institución de Banca Múltiple, Grupo Financiero Bancomer vs. Sergio Alexander Delgado Manrique. Especial Hipotecario Civil 1 Acdo. Núm. Exp. 1635/2010 Tomo II.

Colon Morgan María del Pilar vs. Arciniega Melesio Alejandro. Ord. Civil Acuerdo. 1 Acdo. Núm. Exp. 145/2021.

Cornelio Fitz Mario vs. Márquez Villanueva Carlos. Ord. Civil Acuerdo. 1 Acdo. en Expedientillo. Núm. Exp. 1601/2024.

Crédito Inmobiliario, S.A. de C.V. Sociedad Financiera de Objeto Múltiple, Entidad No Regulada vs. Inmobiliaria Lago Piamonte, S.A. de C.V. y Otros. Ord. Civil Oficio Juzgado de Distrito (4). 4 Acdos. en Amparo. Núm. Exp. 1813/2024 Amparo 512/2025- II, Promov. por Alexa Renata Becerril Núñez.

Crédito Inmobiliario, S.A. de C.V. Sociedad Financiera de Objeto Múltiple, Entidad No Regulada vs. Inmobiliaria Lago Piamonte, S.A. de C.V. y Otros. Especial Hipotecario Civil Acuerdo. 1 Acdo. Núm. Exp. 1813/2024 Tomo III.

Dávila Velázquez Aarón vs. Rosas Ayala Rogelio y Rosas Ávila Silvestre. Ord. Civil Acuerdo. 1 Acdo. Núm. Exp. 85/2019.

Deraz Arriaran Érika Beatriz vs. Grupo Mexicano de Seguros S.A. de C.V. Ord. Civil Acuerdo. 1 Acdo. Núm. Exp. 797/2024.

Dessetec Desarrollo de Sistemas, S.A. de C.V. vs. Gutiérrez Alferez Jorge. Especial Hipotecario Civil Acuerdo. 1 Acdo. Núm. Exp. 289/2021.

Financiera Autopción S.A. de C.V. Sofom Enr vs. Martínez Tenorio Maritza y Cuevas Acuña Irma. Ejecutivo Mercantil Acuerdo. 1 Acdo. Núm. Exp. 1091/2022.

Fomento Empresarial Lepezo, S.A. de Cv, Sofom, Enr vs. Carolina 69, S.A. de C.V. y Cojab Hilwani Jacobo y Cojab Hilwani Mauricio y Roffe Farca Abraham y Roffe Farca Rafael. Vía de Apremio Civil Acuerdo. 1 Acdo. Núm. Exp. 1127/2024.

SOLO CONSULTA

Garrido Garrido Liliana vs. Guajardo Brieño César y Brieño Sánchez Ivonne. Controversias de Arrendamiento Civil Oficio Colegiado. 1 Acdo. en Amparo. Núm. Exp. 35/2024 Amparo 508/2025.

González Navarro Carlos Enrique Javier vs. Del Castillo Negrete Castillo Teresa Josefina y Castillo Mendoza Eulalia del Carmen. Controversias de Arrendamiento Civil 1 Acdo. Núm. Exp. 73/2023.

Grupo Constructor Rouz S.A. de C.V. vs. Rufeil Castellanos Omar. Ejecutivo Mercantil Acuerdo. 1 Acdo. Núm. Exp. 1197/2023.

Guillén Moreno Francisco y Reyna López Gudelia vs. Sánchez de Gutiérrez Ana María y Gutiérrez Valenzuela Jesús. Ord. Civil Acuerdo. 1 Acdo. Núm. Exp. 19/2018 Tomo II.

Hernández Sosa Francisco y Martínez Vidals Florina vs. Grupo Mexicano de Seguros S.A. de C.V. Ord. Civil Acuerdo. 3 Acdos. Núm. Exp. 1241/2023.

Hir Pyme S.A. de C.V. Sofom Enr vs. Mtb Proyectos y Servicios S.A. de C.V. Especial Hipotecario Civil Surte por Bj. 1 Acdo. Núm. Exp. 771/2015.

Hneide Salman Akabani vs. Sirena Car Wash S.A. de C.V. y Vega Vaca Carlos Francisco y Ibarra Barajas Yolanda Josefina. Vía de Apremio Civil Acuerdo. 1 Acdo. Núm. Exp. 671/2023.

HSBC México Sociedad Anónima Institución de Banca Múltiple Grupo Financiero HSBC División Fiduciaria como Fiduciario del Fideicomiso Irrevocable de Administración F262757 vs. Palacios Córdova Mario. Vía de Apremio Civil 1 Acdo. Núm. Exp. 181/2025.

HSBC México, S.A., Institución de Banca Múltiple, Grupo Financiero HSBC, División Fiduciaria, en su Carácter de Fiduciario en el Fideicomiso F/262757 vs. Montaundon Álvarez Carlos Manuel. Especial Hipotecario Civil Acuerdo. 1 Acdo. Núm. Exp. 1139/2013.

Ingenio Presidente Benito Juárez y Otra vs. Seguros Atlas S.A. Ord. Mercantil Acuerdo. 1 Acdo. Núm. Exp. 779/2017 Bis. 1 Tomo II.

Instituto del Fondo Nacional de la Vivienda para los Trabajadores (Infonavit) vs. Óscar Flores Macías y Yolanda Cruz Martínez. Especial Hipotecario Civil Acuerdo. 1 Acdo. Núm. Exp. 55/2014.

Juárez Ibarra Gerardo vs. Fideicomiso de Administración Con Actividad Empresarial F 2414 Cibanco S.A. Institución de Banca Múltiple. Ord. Civil Acuerdo. 1 Acdo. Núm. Exp. 1639/2024.

Juárez Suárez Jesús vs. Hernández Sánchez Jorge y Otro. Ord. Civil Acuerdo. 1 Acdo. Núm. Exp. 1083/2019.

Kably Naanous Salomón vs. Qui Plus S.A. de C.V. Vía de Apremio Civil Acuerdo. 1 Acdo. Núm. Exp. 123/2025.

Leija Herrera Bertha Olivia vs. Banco Actinver S.A. Ibm Grupo Financiero Actinver en su Calidad de Fiduciario del Fideicomiso Irrevocable de Desarrollo Inmobiliario y Acividad Empresarial Número 3045 Identificado como Reim Tulum. Ord. Civil Oficio Juzgado de Distrito. 1 Acdo. en Amparo. Núm. Exp. 305/2024 Amparo 153/2025- V Promov. por Banco Actinver S.A.

López Gutiérrez Eluterio vs. López Gutiérrez Humberto y López Gutiérrez Álvaro. Ord. Civil Acuerdo. 1 Acdo. Núm. Exp. 819/2022 Tomo II.

Mizrahi Mustri Chemaya y Memun Romano Teresa vs. Comercializadora Mcds S.A. de C.V. y Ramírez Tamayo J Jesús. Controversias de Arrendamiento Civil Acuerdo. 1 Acdo. Núm. Exp. 841/2024.

Montor Estillado Benjamín vs. Cárdenas Ramos Jesús Efraín y Grupo Logístico y Comercializadora Alfa Sociedad Anónima de Capital Variable y Qualitas Compañía de Seguros Sociedad Anónima de Capital Variable. Ord. Civil Acuerdo. 1 Acdo. Núm. Exp. 1033/2023.

Natanowicz Guzmán Fabián Francisco vs. Antonio Espinoza Martínez. Especial Hipotecario Civil Acuerdo. 2 Acdos. Núm. Exp. 511/1997 Tomo II.

Nieto Gasca Francisco Miguel vs. Nieto Solares Francisco Miguel. Ord. Civil 1 Acdo. Núm. Exp. 155/2025.

Ortega Laporta Isabel vs. Emporio Den & M, S.A. de C.V. Alejandro Vázquez Pérez y Alejandro Vázquez Reséndiz. Ejecutivo Mercantil Acuerdo. 3 Acdos. Núm. Exp. 1037/2016 Tomo II.

Parada Gómez Urquiza Andrés vs. Núñez Beracha Mario José y Núñez Rodríguez Mario César. Ord. Civil Acuerdo. 1 Acdo. Núm. Exp. 579/2021.

Ríos Torres Armando vs. Morales Martínez Rolando. Ord. Civil 1 Acdo. Núm. Exp. 1/2025.

Rojas Ibarra Francisco Javier vs. Garduño Torres Carlos. Ord. Civil Acuerdo. 2 Acdos. Núm. Exp. 115/2025.

Roselin Balli Desabah y Corona Navarro Arian Enrique vs. Yu Chen Cheng y Carreón Tello Franciscoalfonso. Ord. Civil 1 Acdo. Núm. Exp. 161/2025.

Sese Corporación México Sociedad Anónima de Capital Variable vs. Tora Bienes Raíces S.A. de C.V. Controversias de Arrendamiento Civil 1 Acdo. Núm. Exp. 817/2016 Tomo.

Sociedad Hipotecaria Federal, Sociedad Nacional de Crédito, Institución de Banca de Desarrollo, en su Carácter de Fiduciario Sustituto del Fondo de Operación y Financiamiento Bancario a la Vivienda (Fovi) antes Banco de México vs. Karla Érika Marinez Colín. Esp. Hip. Acuerdo. 1 Acdo. Núm. Exp. 595/2007.

Sólida Administradora de Portafolios, S.A. de C.V. vs. Robles Mercado Francisco y Otra. Especial Hipotecario Civil Acuerdo. 1 Acdo. Núm. Exp. 1373/2019.

Trejo Martínez José antes Scrap II, Sociedad de Responsabilidad Limitada de Capital Variable vs. Alejandro López Martínez y Otra. Especial Hipotecario Civil Acuerdo. 1 Acdo. Núm. Exp. 685/2008.

Yanajara Ibarra Alfredo vs. Marina Mondragón Mojica, Francisco J. García Elsner, Wenceslao Romero Díaz y Didia Almanza Mundo. Controversias de Arrendamiento Civil Acuerdo. 1 Acdo. Núm. Exp. 591/2020 Tomo.

Yedra Chávez Mercedes Hortencia vs. Ábrego Saavedra Gerardo. Especial Hipotecario Civil Acuerdo. 1 Acdo. Núm. Exp. 827/2017 Tomo II.

Banco Invex, Sociedad Anónima, Institución de Banca Múltiple, Invex Grupo Financiero Fiduciario; Únicamente en su Carácter de Fiduciario del Fideicomiso Número 1301 vs. María Esther Cervantes Torres. Especial Hipotecario Civil Acuerdo. 1 Acdo. Núm. Exp. 1227/2024 Tomo II.

NO PUBLICADOS

Acuña Bermúdez Aldo Bien para Bien S.A. Promotora de Inversión de Capital Variable Sociedad Financiera de Objeto Múltiple Entidad No Regulada División Fiduciaria vs. Robles Ortiz Luis Eduardo. Vía de Apremio Civil Acuerdo. 1 Acdo. Núm. Exp. 1373/2024.

Balli Desabah Roselin vs. Cheng Yu Chen. Ejecutivo Civil 1 Acdo. Núm. Exp. 157/2025.

Biciego Marchena Gabriel su Sucesión vs. Álvarez Biciego Miguel Ángel. Ord. Civil Acuerdo. 3 Acdos. Núm. Exp. 1001/2024.

Inmobiliaria H B R S.A. vs. López Aguilar Clarita. Ord. Civil Acuerdo. 1 Acdo. Núm. Exp. 955/2022.

López Gutiérrez Eluterio vs. López Gutiérrez Humberto y López Gutiérrez Álvaro. Ord. Civil Acuerdo. 3 Acdos. Núm. Exp. 819/2022 Tomo II.

Pous Ruelas Carolina vs. Arturo Ruelas Schaefer y Otro. Ord. Civil Acuerdo. 2 Acdos. Núm. Exp. 1359/2012 Tomo II.

Salcedo Cruz Araceli Aurora vs. Salcedo Cruz Alejandro Raúl y Vizcaíno Forcada Sergio David. Ord. Civil Contesta Agravios. 1 Acdo. Núm. Exp. 473/2022.

Siman Druker Samuel vs. Vargas Vallejo Margarita. Ejecutivo Mercantil Acuerdo. 1 Acdo. Núm. Exp. 1099/2019.

AUDIENCIA

Ávila García Juan Carlos vs. María Begoña Roza Irezabal, María Aurora Esperanza San Feliz Gómez, María Teresa Amigo Pont y Severino Morales Zárate. Aud. Especial Hipotecario Civil. 1 Audiencia. Núm. Exp. 1285/2024 Tomo II.

Gallegos Jalomo María Dolores y Rodríguez Valladolid Albino vs. Instituto del Fondo Nacional de la Vivienda para los Trabajadores Infonavit. Aud. Se Reserva Citación para Sent. Ord. Civil. 1 Audiencia. Núm. Exp. 1929/2024.

Mendoza Abella Pedro, su Sucesión vs. María Luz Mendoza Abella, Estela O. Esthela Mendoza Abella y Alfonso Mendoza Abella. Aud. Incidental Ord. Civil. 1 Audiencia. Núm. Exp. 881/2014 Tomo Xiii.

SENTENCIAS DEFINITIVAS DEL 27 DE MARZO DEL 2025

NO PUBLICADOS

Banco Inbursa, S.A. Institución de Banca Múltiple, Grupo Financiero Inbursa vs. Bianca Griselda Solís Contreras y César Cuevas. Especial Hipotecario Civil Sent. Definitiva. 1 Núm. Exp. 373/2021

SENTENCIA INTERLOCUTORIA

Banco Mercantil del Norte, S.A., Institución de Banca Múltiple, Grupo Financiero Banorte vs. Beltrán Montalvo Jorge Irwin. Especial Hipotecario Civil Sent. Interlcutoria 1 Núm. Exp. 1079/2023

Miranda Estrada Inocencio su Sucesión vs. Estrada Rojas Mónica y Otros. Ord. Civil Sent. Interl. 1 Núm. Exp. 125/2021

Montor Estillado Benjamín vs. Cárdenas Ramos Jesús Efraín y Grupo Logístico y Comercializadora Alfa Sociedad Anónima de Capital Variable y Qualitas Compañía de Seguros Sociedad Anónima de Capital Variable. Ord. Civil Sent. Interl. 1 Núm. Exp. 1033/2023

SOLO CONSULTA
SOLO CONSULTA
SOLO CONSULTA

Outokumpu Mexinox S.A. de C.V. vs. Distribuidora Metálica S.A. de C.V. y Grupo Distribuidora Metálica S.A. de C.V. Ejecutivo Mercantil Sent. Interl. 1 Núm. Exp. 45/2021 Tomo

EL SECRETARIO DE ACUERDOS
LIC. LUIS ESPINOSA JUÁREZ

SECRETARÍA "B"
ACUERDOS DEL 27 DE MARZO DEL 2025

Administradora Fome 1, Sociedad de Responsabilidad Limitada Capital Variable vs. Sáinz Alcalá Rosa Guadalupe. Especial Hipotecario Civil Expedientillo. 1 Acdo. Núm. Exp. 98/2021.

Alfonso Ruíz Roberto Carlos vs. Grupo Mexicano de Seguros S.A. de C.V. Ord. Civil Acuerdo. 1 Acdo. Núm. Exp. 552/2024.

Álvarez Bolaños Roberto Manuel. Ord. Civil Acuerdo. 1 Acdo. Núm. Exp. 110/2025.

Archetypo Group S.C. vs. Adidas de México S.A. de C.V. Ord. Civil Acuerdo. 1 Acdo. Núm. Exp. 1128/2024.

Arrendadora Afirme S.A. de C.V., Organización Auxiliar del Crédito, Afirme Grupo Financiero vs. Diego Olea Terrazas. Especial Hipotecario Civil Acuerdo. 1 Acdo. Núm. Exp. 1428/2012.

Asmex, S.A. de C.V. vs. Jorge Flores Ornelas. Ord. Merc. Acuerdo. 1 Acdo. Núm. Exp. 1188/1997.

Autofinanciamiento Automotriz S.A. de C.V. vs. García Domínguez Alejandra de Jesús y Chávez Castillo Bertha Alicia. Ejecutivo Mercantil Acuerdo. 1 Acdo. Núm. Exp. 1460/2024.

Banco Finterra, Sociedad Anónima, Institución de Banca Múltiple vs. Grupo Amv Design, S.A. de C.V., Juan Manuel Alvarado Bustamante y Edna Cristina Quiñonez González. Providencias Precautorias Civil Expedientillo. 1 Acdo. en Expedientillo. Núm. Exp. 1712/2024.

Banco Invex S.A. Institución de Banca Múltiple Invex Grupo Financiero Fiduciario Únicamente en su Carácter de Fiduciario del Fideicomiso Número 1301 vs. Armando Pineda Adame y Rosa Celia Mascorro García. Especial Hipotecario Civil Acuerdo. 1 Acdo. Núm. Exp. 1138/2016.

Banco Invex, Sociedad Anónima, Institución de Banca Múltiple Invex Grupo Financiero Fiduciario, (Como Fiduciario en el Fideicomiso Irrevocable de Administración Fuente de Pago y Garantía Número F/1055 vs. Edgardo Javier Ramírez Toledo y María del Rocío Salas Olea. Especial Hipotecario Civil Acuerdo. 1 Acdo. Núm. Exp. 1690/2024 Tomo II.

Banco Mercantil del Norte S.A. Institución de Banca Múltiple Grupo Financiero Banorte vs. Rojas Carballo Julio César y Serrano Fierra Noé David. Especial Hipotecario Civil Acuerdo. 1 Acdo. Núm. Exp. 1582/2024.

Banco Mercantil del Norte, S.A. Institución de Banca Múltiple, Grupo Financiero Banorte hoy su Cesionario Arnaldo Fabián Corona Martínez vs. Caballero López Jaime Quien También Acostumbra Usar el Nombre de Mauro Jaime Caballero López y López García María Guadalupe Cristina Quien También Acostumbra Usar el Nombre de María Guadalupe López García de Caballero. Especial Hipotecario Civil Acuerdo. 2 Acdos. Núm. Exp. 186/2019.

Banco Mercantil del Norte, S.A., Institución de Banca Múltiple, Grupo Financiero Banorte vs. Miguel Ramírez Maldonado y Alma Angélica Heres León de Ramírez. Especial Hipotecario Civil Acuerdo. 1 Acdo. Núm. Exp. 294/2016.

Banco Monex, S.A., Institución de Banca Múltiple, Monex Grupo Financiero en su Carácter de Fiduciario en el Fideicomiso Empresarial Irrevocable de Administración y Garantía Número F/3443 vs. María de Los Ángeles Espitia López y Adrián Raúl Fernández Garduño. Especial Hipotecario Civil Acuerdo. 1 Acdo. en Amparo. Núm. Exp. 476/2021 Amparo 1347/2024.

Banco Nacional de México S.A. Integrante del Grupo Financiero Banamex Accival S.A. de C.V. vs. Saavedra Vargas Alejandro. Especial Hipotecario Civil Acuerdo. 2 Acdos. Núm. Exp. 184/2019.

Banco Nacional del Ejército Fuerza Aérea y Armada, S. N. C Institución de Banca de Desarrollo. Especial Hipotecario Civil Expedientillo. 1 Acdo. en Expedientillo. Núm. Exp. 572/2024.

Banco Santander México, S.A. Institución de Banca Múltiple, Grupo Financiero Santander México vs. Laura Eugenia Carrizales Gracia. Especial Hipotecario Civil Acuerdo. 1 Acdo. Núm. Exp. 102/2021.

Barros San Germán Roque vs. Rosas Huerta Rodrigo. Controversias de Arrendamiento Civil Dada Cuenta. 1 Acdo. Núm. Exp. 1004/2024.

BBVA México S.A. Institución de Banca Múltiple Grupo Financiero BBVA México vs. Meza Badillo Martha Patricia. Vía de Apremio Civil Acuerdo. 1 Acdo. Núm. Exp. 146/2024.

Blanca Estela Hernández Guevara Cesionaria de Areli Monserrat Hernández Torres Quien a su Vez Fue Cesionaria de Recuperadora de Deuda Hipotecaria, Sociedad Responsable de Responsabilidad Limitada de Capital Variable Cesionaria de Instituto de Fondo Nacional de la Vivienda para los Trabajadores vs. Escalante Monreal Ismael y Maldonado Sánchez María Juana. Especial Hipotecario Civil Acuerdo. 1 Acdo. Núm. Exp. 1266/2024.

Cabrera Sánchez Néstor vs. Grupo Mexicano de Seguros S.A. de C.V. Ord. Civil Acuerdo. 4 Acdos. Núm. Exp. 210/2024.

Campos Herrera Ana Isela vs. Grupo Mexicano de Seguros S.A. de C.V. Ord. Civil Acuerdo. 2 Acdos. Núm. Exp. 1426/2024.

Carreón Salinas Ma. del Refugio vs. Silva Armas José Gabriel. Especial Hipotecario Civil Acuerdo. 1 Acdo. Núm. Exp. 54/2019 Tomo II.

Carrillo Hernández Martha María y Carrillo Hernández Jorge Luis y Carrillo Hernández Rafael vs. Carrillo Gallegos José Salustio. Ord. Civil Acuerdo. 1 Acdo. Núm. Exp. 2/2025.

Chávez García Higinio vs. Giovanini García Juan y-o. Juan Alberto Giovanini García. Vía de Apremio Civil Acuerdo. 1 Acdo. Núm. Exp. 224/2021 Tomo II.

Condóminos del Condominio Residencial Torre Libertad, Ubicado en Avenida Paseo de la Reforma No 439, Colonia Cuauhtémoc, Alcaldia Cuauhtémoc, C. P. 06500, Ciudad de México vs. González Gutiérrez Verónica Perla y Yáñez Osuna Amado Omar. Ejecutivo Civil Acuerdo. 1 Acdo. Núm. Exp. 596/2024.

Corporativo Zendere I, S.A., Promotora de Inversión de C.V. vs. Alejandro Cruz Dávila. Especial Hipotecario Civil Acuerdo. 1 Acdo. Núm. Exp. 1012/2013.

Cortés García Daniel vs. Grupo Mexicano de Seguros S.A. de C.V. Ord. Civil Acuerdo. 1 Acdo. Núm. Exp. 1466/2024.

Cuevas Zamora Osvaldo vs. HSBC México S.A. Institución de Banca Múltiple Grupo Financiero HSBC División Fiduciaria en su Carácter de Fiduciario del Fideicomiso F/234036 y Adamantine Servicios S.A. de C.V. y Reyes Moreno Yadira Lizbeth. Ord. Civil Acuerdo. 2 Acdos. Núm. Exp. 1036/2024.

Decarome, S.A. Promotora de Inversión de C.V. antes Banco Santander México S.A. Institución de Banca Múltiple Grupo Financiero Santander Méxcio vs. Operaciones Internacionales de Servicios S.A. de C.V. y Otros. Ejecutivo Mercantil Acuerdo. 1 Acdo. Núm. Exp. 368/2016 Tomo 3.

Delgado Cienfuegos Franz Christopher vs. Valdez Esqueda Leonor y Martínez Rojas Gerardo Alfredo. Medios Preparatorios Civil Acuerdo. 1 Acdo. Núm. Exp. 1964/2024.

Díaz Zabaneh Allan Elías vs. Promociones y Servicios Polanco S.A. de C.V. Ord. Civil Acuerdo. 1 Acdo. Núm. Exp. 78/2021.

Estrada Ávila Norma vs. Ávila Álvarez Domitila. Ord. Civil Expedientillo. 1 Acdo. en Expedientillo. Núm. Exp. 1214/2022.

Feischer Stelzer Rosa su Sucesión vs. Grela Orozco José Alejanddro. Ord. Civil Audiencia. 1 Acdo. Núm. Exp. 1882/2024.

Franco Clark Dulce María vs. Chávez Valera Adán Luis. Ejecutivo Civil Acuerdo. 1 Acdo. Núm. Exp. 902/2024.

Herrera García Gabriela de Jesús vs. González Pedraza Arturo. Ejecutivo Mercantil Acuerdo. 1 Acdo. Núm. Exp. 16/2020.

Hipootech, S.A. P. I. de C.V. vs. Rodríguez Ruíz Óscar. Vía de Apremio Civil Acuerdo. 1 Acdo. Núm. Exp. 884/2024.

Hipotecaria Nacional S.A. de C.V., Sociedad Financiera de Objeto Limitado Grupo Financiero BBVA Bancomer vs. Juan Edgar Morales Franco. Especial Hipotecario Civil Expedientillo. 1 Acdo. Núm. Exp. 1340/2008 Tomo LI.

HSBC México S.A., Institución de Banca Múltiple, Grupo Financiero HSBC División Fiduciaria en su Carácter de Fiduciario del Fideicomiso Irrevocable de Administración y Garantía N° F/250295 por Conducto de su Patrimonio, S.A. de C.V. Sociedad Financiera de Objeto Múltiple Entidad No Regulada, en su Carácter de Administrador del Fideicomiso Irrevocable de Administración y Garantía N° F/250295 vs. Hernández Bermúdez Manuel. Especial Hipotecario Civil Acuerdo. 1 Acdo. Núm. Exp. 862/2018.

HSBC México S.A. Institución de Banca Múltiple Grupo Financiero HSBC División Fiducieria en su Carácter de Fiduciario en el Fideicomiso Número F/234036 vs. María del Carmen Huerta Espinosa y Samuel Bazaldua Carrete. Especial Hipotecario Civil Acuerdo. 1 Acdo. Núm. Exp. 464/2016.

SOLO CONSULTA
SOLO CONSULTA
SOLO CONSULTA

HSBC México Sociedad Anónima Institución de Banca Múltiple Grupo Financiero HSBC División Fiduciaria del Fideicomiso F/253936 vs. Massiel Ayme Campos Ríos y Jesús Salvador Rodríguez Olvera. Especial Hipotecario Civil Expedientillo. 1 Acdo. en Expedientillo. Núm. Exp. 706/2016.

Ibarra García Juan Manuel vs. Ksmv Capital Sapi de C.V. Medios Preparatorios Mercantil Acuerdo. 1 Acdo. Núm. Exp. 524/2024.

Inmobiliaria Emiantachi S.A. de C.V. vs. Nava Leonel Ángel. Ejecutivo Mercantil Acuerdo. 1 Acdo. en Expedientillo. Núm. Exp. 1352/2018 Expedientillo.

Instituto de Seguridad y Servicios Sociales de Los Trabajadores del Estado a Través de su Fondo de la Vivienda Fovissste vs. Saucedo Milla Alexia Estefania. Especial Hipotecario Civil Expedientillo. 1 Acdo. en Expedientillo. Núm. Exp. 546/2024.

Ireowo, S.A. de C.V. vs. Señor Plantas S.A. S. de C.V. y Guizar Viascan Daniel. Controversias de Arrendamiento Civil Acuerdo. 1 Acdo. Núm. Exp. 336/2023.

Juan Jiménez Guadalupe vs. González Cuauhtencos César. Ejecutivo Civil Acuerdo. 1 Acdo. Núm. Exp. 98/2025.

León Romero Ernesto Encarnación y Avilés Ojeda Maura vs. Grupo Mexicano de Seguros S.A. de C.V. Ord. Civil Acuerdo. 1 Acdo. Núm. Exp. 1018/2024.

Levy Aguirre Armando de Jesús vs. Asociación de Colonos del Poblado de Copilco A.C. Ord. Civil Acuerdo. 1 Acdo. Núm. Exp. 652/2022.

Lozano Santillán María Eugenia y de la Cruz Vega Diego y Álvarez Arias Candelaria y Ramos Villegas Carlos Alejandro y Bustamante Villegas Yvette Alejandra vs. Rodríguez Estrada Guadalupe Inés y Gamez Herrera Martha Patricia y López González Irma Martha y Chacón Madrigal José María y Guzmán Murillo Adalea y Villegas López Leticia Yolanda. Ord. Civil Acuerdo. 1 Acdo. Núm. Exp. 1430/2024.

Luna Vargas Marina vs. Bernabé Salazar de la O. y María Guadalupe Romero de Herrerías. Ord. Civ. Acuerdo. 1 Acdo. Núm. Exp. 534/1999.

Mayra Angélica vs. Eustaquio Alberto y Méndez Flores Antonio y C Director del Registro Público de la Propiedad y del Comercio de la Ciudad de México y Consejería Jurídica y de Servicios Legales de la Ciudad de México. Ord. Civil Acuerdo. 1 Acdo. Núm. Exp. 1622/2024.

Medina Espinosa Heriberto vs. Rojo Ortiz Felipe y y/o Felipe Rojo y Ramos López María Dolores su Sucesión. Ord. Civil Dada Cuenta. 2 Acdos. Núm. Exp. 626/2024.

Mesdrage Olguín David vs. Natalia Concepción Olivares Morales y María del Carmen Serrano Terán. Controversias de Arrendamiento Civil Acuerdo. 1 Acdo. Núm. Exp. 1694/2024.

Millenials Innovations Sapi de C.V. Sofom Enr vs. Inexxt S.A. de C.V. y Bueno Farías María de Lourdes y Vallado Bueno Eduardo. Especial Hipotecario Civil Acuerdo. 2 Acdos. Núm. Exp. 1776/2024.

Montiel Hernández Rocío vs. Santillán Sierra Jacobo Ezequiel. Ord. Civil Admite. 1 Acdo. Núm. Exp. 176/2025.

Multibanco Comermex, S.N.C., División Fiduciaria (Después Banco Inverlat, S.A., Institución de Banca Múltiple, Grupo Financiero Inverlat, hoy Scotiabank Inverlat, S.A.) vs. Avilés Torres Silviano, C. Director del Registro Público de la Propiedad y de Comercio del Distrito Federal y Archivo General de Notarías del Gobierno del Distrito Federal. Ord. Civil Acuerdo. 2 Acdos. Núm. Exp. 1524/2024 Tomo III.

Nadro Sapi de C.V. vs. Happy Health Care S.A. de C.V. y Rojas Estrada Miguel Ángel. Ejecutivo Mercantil Acuerdo. 1 Acdo. Núm. Exp. 1594/2024.

Novia Ortiz Agustín vs. Tognola Casado Antonio José, Torres Díaz Elio César, Hospital Santa Colecta S.A. de C.V. Ord. Civil Apel. Tramitación Conjunta. 3 Acdos. Núm. Exp. 478/2021 Tomo II.

Nr Finance México, S.A. de C.V., (En Lo Sucesivo Nrfm) vs. Morales Rosas Ángel. Ejecutivo Mercantil Expedientillo. 1 Acdo. en Expedientillo. Núm. Exp. 334/2024.

Ortiz Carranco Antonio vs. Antonio Morales Cabrera y Otra. Ord. Civ. Acuerdo. 1 Acdo. Núm. Exp. 734/1999.

Petro Asfaltos del Sureste, S.A. de C.V. vs. Tip de México, S.A. P. I. de C.V. y Tip Auto, S.A. de C.V. Ord. Mercantil Expedientillo. 1 Acdo. Núm. Exp. 1368/2024.

Peña Pulido Tomasa vs. Departamento del Distrito Federal hoy Gobierno del Distrito Federal y Servicios Metropolitanos, S.A. de C.V. Ord. Civ. Acuerdo. 1 Acdo. Núm. Exp. 1086/1997.

Prima Administradora de Activos Sociedad Anónima de Capital Variable vs. Leyva Ávila Noemí. Especial Hipotecario Civil Acuerdo. 1 Acdo. Núm. Exp. 1366/2024.

Ramírez Rodríguez Alfredo vs. Galván Ramírez Yanet. Ord. Civil Acuerdo. 1 Acdo. Núm. Exp. 822/2022.

Riaño Cruz Luis Alberto vs. Bermejo Morales Valentín y C Director del Registro Público de la Propiedad y del Comercio de la Ciudad de México. Ord. Civil 1 Acdo. Núm. Exp. 170/2025.

Roberto Olguín García vs. Grupo Mexicano de Seguros, S.A. de C.V. Ord. Civil Expedientillo. 1 Acdo. Núm. Exp. 1578/2024 Tomo II.

Rubio Barragán María Antonia vs. Suárez Franco Mariela. Ejecutivo Mercantil Dada Cuenta. 1 Acdo. Núm. Exp. 1034/2023.

Saavedra Higuera Adriana vs. Grupo Mexicano de Seguros S.A. de C.V. Ord. Civil Acuerdo. 3 Acdos. Núm. Exp. 814/2024.

Serafín Sánchez Saúl vs. Serafín Sánchez Rubén David su Sucesión. Ord. Civil Audiencia. 1 Acdo. Núm. Exp. 1446/2019.

Si Crea Comercial S.A. de C.V. vs. Pérez García César David. Ejecutivo Mercantil Expedientillo. 1 Acdo. en Expedientillo. Núm. Exp. 598/2024.

Sociedad Hipotecaria Federal, Sociedad Nacional de Crédito, Institución de Banca de Desarrollo, en su Carácter de Fiduciario Sustituto del Fondo de Operación y Financiamiento Bancario a la Vivienda (Fovi) vs. Rivera Cienfuegos Marisol. Especial Hipotecario Civil Audiencia. 1 Acdo. Núm. Exp. 474/2024.

Sociedad Hipotecaria Federal, Sociedad Nacional de Crédito, Institución de Banca de Desarrollo, en su Carácter de Fiduciario Sustituto del Fondo de Operación y Financiamiento Bancario a la Vivienda (Fovi) vs. Ruíz Sotelo Juan Manuel y Frayre Marrufo Yesenia Elizabeth. Especial Hipotecario Civil Acuerdo. 1 Acdo. Núm. Exp. 22/2024.

Sólida Administradora de Portafolios, Sociedad Anónima de Capital Variable, Sociedad Financiera de Objeto Múltiple, Entidad Regulada, Grupo Financiero Banorte vs. Paulino Teclamatzi José Antonio. Ord. Civil Acuerdo. 1 Acdo. Núm. Exp. 1812/2024 Tomo III.

Torres Chaparro Javier vs. Torres Chaparro Aída Margarita. Ord. Civil Expedientillo. 1 Acdo. Núm. Exp. 330/2021.

Toyota Financial Services México S.A. de C.V. vs. Trejo Morales María Elena. Ejecutivo Mercantil Acuerdo. 1 Acdo. Núm. Exp. 18/2024.

Valdez Farías Carlos Rubén vs. Delfino Luis Antonio Andrade Mendoza y Carlos Augusto Andrade Mendooza. Ejecutivo Mercantil Acuerdo. 1 Acdo. Núm. Exp. 642/2019.

Velázquez Mastache María de Lourdes. Ord. Civil Prevención. 1 Acdo. Núm. Exp. 182/2025.

Vergara Tenorio Juana vs. Sarabia Arias Martha. Especial Hipotecario Civil Acuerdo. 1 Acdo. Núm. Exp. 1868/2024.

Villicañas Rivera Sergio Raúl vs. Rivera Cervantes Guillermina y También Conocida como Guillermina Rivera de Ramírez y C Director del Registro Público de la Propiedad y del Comercio de la Ciudad de México. Ord. Civil Acuerdo. 1 Acdo. Núm. Exp. 1402/2024.

NO PUBLICADOS

Banco Invex Fideicomiso 860 vs. Cedillo Garrido Carlos Martín. Juris. Voluntaria Civil Expedientillo. 1 Acdo. en Expedientillo. Núm. Exp. 634/2024.

Ortiz Roldán Rafael Omar vs. Ortiz Bueno Víctor Iván. Controversias de Arrendamiento Civil Audiencia. 1 Acdo. Núm. Exp. 1074/2024.

SENTENCIAS DEFINITIVAS DEL 27 DE MARZO DEL 2025

Medina Sánchez Pedro Félix vs. Hipotecaria Vertice Sociedad Anónima de Capital Variable Sociedad Financiera de Objeto Múltiple Entidad No Regulada y Instituto del Fondo Nacional de la Vivienda para los Trabajadores Infonavit. Especial Hipotecario Civil Sent. Def. 1 Núm. Exp. 774/2023

EL SECRETARIO DE ACUERDOS
LIC. JOSÉ ANTONIO VARGAS DEL VALLE

DÉCIMO SEXTO DE LO CIVIL

SECRETARÍA "A"
ACUERDOS DEL 27 DE MARZO DEL 2025

Administradora Fome 2 S. de R. L. de C.V. vs. Martínez Ernesto González y Canto Quinto Broquelin. Especial Hipotecario Civil 1 Acdo. Núm. Exp. 615/2022.

SOLO CONSULTA
SOLO CONSULTA
SOLO CONSULTA

Agronegocios Laad Sociedad Anónima de Capital Variable Sociedad Financiera de Objeto Múltiple Entidad No Regulada vs. Grupo Tezontel Serrace Zapotiltic Sociedad Coperativa de Responsabilidad Limitada y Serrano Hernández Antonio Tlacaelelt y Serrano Ceballos Javier. Vía de Apremio Civil 1 Acdo. Núm. Exp. 1389/2024.

Ambientes Inteligentes S.A. de C.V. vs. Rodríguez Fimbres Miguel Gontran. Especial Hipotecario Civil 1 Acdo. en Tercería. Núm. Exp. 1105/2007.

Arrendadora y Factor Banorte S.A. de C.V., Sociedad Financiera de Objeto Múltiple, Entidad Regulada Grupo Financiero Banorte vs. Guerrero Díaz Germán y Otro. Especial Hipotecario Civil 1 Acdo. en Expedientillo. Núm. Exp. 1005/1997.

Auto Financiamiento Automotriz S.A. de C.V. vs. García Carbajal María Lorena y Carbajal Fragoso María Socorro. Ejecutivo Mercantil 1 Acdo. Núm. Exp. 693/2023.

Autofinanciamiento México S.A. de C.V. vs. Jaime Lozano Gerardo y Otro. Ejec. Merc. 1 Acdo. Núm. Exp. 617/2009.

Ávila Ruiz Alondra Iris vs. Díaz Juárez José de Jesús. Especial Hipotecario Civil 1 Acdo. Núm. Exp. 335/2003.

Axa Seguros S.A. de C.V. vs. Luevano Pintura Automotriz Horneada S.A. de C.V. Ord. Civil 1 Acdo. en Expedientillo. Núm. Exp. 779/2019 Bis. 1.

Azamar Martínez Yenia vs. Cabrera Vazqiuez Juan Ramón y Ocampo Moreno Hilda. Ord. Civil 1 Acdo. Núm. Exp. 115/2025.

Banco Inmobiliario Mexicano, Sociedad Anónima, Institución de Banca Múltiple vs. Sula Home, Sociedad Anónima de Capital Variable y Labastida Gutiérrez Angélica y Suárez Labastida Mauricio y Suárez Labastida Carlos y Grupo Avant Cim, S.A. de C.V. Ejecutivo Mercantil 1 Acdo. en Expedientillo. Núm. Exp. 1827/2024.

Banco Mercantil del Norte S.A. Institución de Banca Múltiple Grupo Financiero Banorte hoy su Cesionario de Guillermo Carrasco Chavero vs. Olmos Esquivel Roberto y Ascanio Herrera María Eugenia. Especial Hipotecario Civil 1 Acdo. Núm. Exp. 1287/2018 Bis. 4 Tomo IV.

Banco Santander México, Sociedad Anónima, Institución de Banca Múltiple, Grupo Financiero Santander México, antes Banco Santander (México), S.A. de C.V. vs. Mantenimiento de Transformadores de Potencia, S.A. de C.V., Abraham Arturo Ponciano Montaño, Rturo Fidel Ponciano Vázquez, Jéssica Ponciano Montaño. Ejecutivo Mercantil 1 Acdo. Núm. Exp. 1485/2024 Tomo II.

Banco del Bajío, Sociedad Anónima, Institución de Banca Múltiple vs. Grupo Horticultor Galicia, Sociedad de Producción Rural de Responsabilidad Limitada y Valdepeña Galicia Óscar Aurelio y Valdepeña Castillo Hugo Antonio. Providencias Precautorias Civil 1 Acdo. en Expedientillo. Núm. Exp. 879/2021.

Barrón Sánchez Gloria y Barrón Sánchez José Martín vs. Barrón Méndez Pedro Emiliano y Alva Galindo Alfonso su Sucesión y Alva Galindo Tomás su Sucesión y Alva Galindo Raúl su Sucesión y Alva Galindo Rodolfo. Ord. Civil 1 Acdo. Núm. Exp. 639/2023.

BBVA Bancomer S.A. Institución de Banca Múltiple, Grupo Financiero BBVA Bancomer vs. Flores Domínguez José Francisco y Hernández Rubio María Antonia. Especial Hipotecario Civil 1 Acdo. Núm. Exp. 907/2018.

Bien para Bien Sapi de C.V. Sofom Enr vs. Valencia Pérez Gionavi y Baena Pérez Fabricio y Pérez Rosales Gloria Luz. Ord. Civil 1 Acdo. en Expedientillo. Núm. Exp. 843/2023.

Cabral Cabrera Evelyn Alejandra vs. Pineda González Marcela. Especial Hipotecario Civil 1 Acdo. Núm. Exp. 39/2016.

Carlos Martín Llorente Medina Cesionario Debbva México, Sociedad Anónima, Institución de Banca Múltiple, Grupo Financiero BBVAméxico antes BBVA Bancomer Sociedad Anónima, Institución de Banca Múltiple, Grupo Financiero BBVA Bancomer vs. Celia Karina Angulo Buelna. Especial Hipotecario Civil 1 Acdo. en Expedientillo. Núm. Exp. 1717/2024 Bis. 5.

Castillo Sánchez Jaime Ernesto vs. Fuentes Palomino Guillermo Gerardo. Providencias Precautorias Civil 1 Acdo. Núm. Exp. 101/2022.

Cervantaes Rivera Clemente vs. Cervantes Romero Mónica y Esquivel Hernández Daniel y Esquivel Cervantes Julio Alberto y Esquivel Cervantes Néstor Daniel y Espinoza de Los Monteros Cervantes Sergio Aarón y Rosas León Yaquelin y Espinoza de Los Monteros Rosas Orlando Axel. Ord. Civil 1 Acdo. Núm. Exp. 427/2022.

Cibanco S.A. Institución de Banca Múltiple en su Carácter de Fiduciario en el Fideicomiso Número F00430 vs. De la Cruz Moreno Eliborio. Especial Hipotecario Civil 2 Acdos. Núm. Exp. 999/2016 Bis. 1 Tomo II.

Continum Logística Internacional, S.A. de C.V. vs. Rivera Hernández Leticia. Especial Hipotecario Civil 1 Acdo. Núm. Exp. 41/2015 Tomo II.

Corporativo Jurídico Inmobiliario México S.A. de C.V. vs. Lira Cupul María José. Especial Hipotecario Civil 3 Acdos. Núm. Exp. 1617/2011 Tomo II.

Cruz Borges Nancy vs. Acosta Urrea Adrián. Ord. Civil 2 Acdos. Núm. Exp. 1059/2024.

Cuayahuitl Lima Lucio y Cuayahuitl Cortés Daniel Eduardo vs. Ana Compañía de Seguros S.A. de C.V. Ord. Civil 1 Acdo. Núm. Exp. 1223/2024.

Demongin Pedrero Carlos Luis vs. Ríos Matías Margarito. Ord. Civil 1 Acdo. Núm. Exp. 353/2015.

Desarrollos a y F Las Animas S.A. de C.V. vs. Deportes Martí S.A. de C.V. y Inmobiliaria Martí de Santa Úrsula Tlalpan Sociedad Anónima de Capital Variable. Controversias de Arrendamiento Civil 1 Acdo. en Cuaderno_Amparo_Dem. Núm. Exp. 1513/2024 Amparo 1191/2023- I.

Eleazer Madrid Beltrán vs. López Figueroa José Luis y Mariana Soria Guzmán. Especial Hipotecario Civil 1 Acdo. en Expedientillo. Núm. Exp. 713/2008 Bis. 1.

Escobedo Aguirre Hugo Eduardo y Ugarte Fortino Irineo y Rivero Fragoso Roberto y Álvarez y Cordero María Elena vs. Consejo de Administración del Subcondominio Parque del Valle A.C. Ord. Civil 1 Acdo. en Expedientillo. Núm. Exp. 397/2022.

Estrada Orozco Jesús vs. García de Nova Luis Alfonso. Especial Hipotecario Civil 1 Acdo. Núm. Exp. 33/2006 Bis. 1 Tomo III.

Estrada Ramírez Pablo vs. Vera Celestino Damián. Ord. Civil 1 Acdo. Núm. Exp. 109/2018 Tomo III.

Félix Botello Mónica vs. Miranda Fernández Claudia. Juris. Voluntaria Civil 1 Acdo. Núm. Exp. 607/2018.

Financiera Fortaleza S.A. de C.V. Sofom Enr vs. Valenzuela Ramos Arturo. Ejecutivo Mercantil 1 Acdo. Núm. Exp. 349/2023.

First Home Solutions Sociedad Anónima Promotora de Inversión de Capital Variable vs. Zaynos Cruz Dayana Sarahi. Especial Hipotecario Civil Amparo Directo. 1 Acdo. en Amparo. Núm. Exp. 763/2022 Amparo Directo.

Franco Martínez José Antonio y Franco Martínez Jorge y Franco Martínez María de Las Nieves y Franco Suárez Maribel Natalia y Franco Suárez Rosario Victoria y Mendiola Villalpando de Núñez Eloísa del Rocío vs. Lezama Bernal Rogelio de Jesús. Ord. Civil 1 Acdo. Núm. Exp. 937/2021.

García Velázquez Araceli vs. García Velázquez Araceli. Ejecutivo Mercantil Amparo Indirecto 526/2025. 2 Acdos. en Amparo. Núm. Exp. 11/2024 Amparo Indirecto 526/2025.

García Velázquez Araceli vs. Mendoza González María de la Luz Patricia. Ejecutivo Mercantil 2 Acdos. Núm. Exp. 11/2024.

Garibay de Torres María y Garibay Jiménez María vs. Torres Galván Ramón y Torres Garibay José Ramón y Pérez Alvarado Martha Nelly. Ord. Civil 1 Acdo. Núm. Exp. 663/2024.

HSBC México S.A. Institución de Banca Múltiple Grupo Financiero HSBC vs. Domínguez Albarrán Eva Susana. Especial Hipotecario Civil 1 Acdo. Núm. Exp. 1395/2024.

HSBC México, S.A. Institución de Banca Múltiple Grupo Financiero HSBC, División Fiduciaria en su Calidad de Fiduciaria en el Fideicomiso Irrevocable Número 250295 vs. Miguel Ángel Muñoz Tecua. Especial Hipotecario Civil 1 Acdo. Núm. Exp. 1351/2024.

HSBC México, S.A. Institución de Banca Múltiple, Grupo Financiero HSBC, División Fiduciaria, en su Carácter de Fiduciario del Fideicomiso Irrevocable de Administración Identificado Con el Número F/262757 vs. Esteves Vázquez Armando y Otra. Diligencias de Concil. Civil 1 Acdo. en Expedientillo. Núm. Exp. 493/2008.

Inmobiliaria Paradiso S.A. de C.V. vs. Alcaldía de Miguel Hidalgo del Gobierno de la Ciudad de México y/o Delegación Miguel Hidalgo del Gobierno del Distrito Federal; Director General de Obras y Desarrollo Urbano Adscrito a la Alcaldia Miguel Hidalgo de la Ciudad de México y/o Delegación Miguel Hidalgo del Gobierno del Distrito Federal y C. Director General de la Administración Adscrito a la Alcaldía Miguel Hidalgo de la Ciudad de México y/o Delegación Miguel Hidalgo del Gobierno del Distrito Federal. Ord. Mercantil 1 Acdo. en Expedientillo. Núm. Exp. 981/2018.

SOLO CONSULTA
SOLO CONSULTA
SOLO CONSULTA

Instituto de Seguridad Social para las Fuerzas Armadas Mexicanas vs. Rojas Mayo Raymundo. Especial Hipotecario Civil 1 Acdo. Núm. Exp. 1041/2024.
Instituto de Seguridad y Servicios Sociales de Los Trabajadores del Estado a Través de su Fondo de la Vivienda Fovissste vs. Rayón Valdéspino José Luis. Especial Hipotecario Civil 1 Acdo. Núm. Exp. 9/2022.
Instituto de Seguridad y Servicios Sociales de Los Trabajadotes del Estado a Través de su Fondo de la Vivienda Fovissste vs. Rodríguez Castro Juan Manuel. Especial Hipotecario Civil 1 Acdo. Núm. Exp. 431/2019.
Islas Márquez Amaranta Irina vs. The American British Cowdray Medical Center Iap y Palacios Macedo Quenot Alexis Javier y Pérez Juárez Fabiola y Velázquez Magaña Mauricio y Araujo Martínez Eric y Sánchez López Héctor Antonio y Hernández Beltrán Edgar Omar. Ord. Civil 1 Acdo. Núm. Exp. 1533/2024 Tomo II.
Jorge Pardo Macías vs. Eduardo Alejandro Molina Sánchez y Sonia Luz Pardo López. Ord. Civil 1 Acdo. Núm. Exp. 43/2025.
Juárez Vilchis Alejandra vs. Jaen Pimienta Gabriela. Ord. Civil 1 Acdo. Núm. Exp. 63/2024.
López Caballero María Virginia y López Caballero Mario Jesús vs. Páez Rafael y Sánchez César. Ord. Civil 1 Acdo. en Expedientillo. Núm. Exp. 905/2022 Bis. 1.
López Sánchez Silvia vs. Jiménez López Juana. Ord. Civil 1 Acdo. en Expedientillo. Núm. Exp. 1119/2016.
López Villanueva Vianka Olivia vs. Quintana Infante Estela su Sucesión y C. Director del Registro Público de la Propiedad y de Comercio de la Ciudad de México. Ord. Civil 1 Acdo. Núm. Exp. 527/2022.
Lotería Nacional para la Asistencia Pública vs. Martínez Sabino Melitón, Valeriano Prado Margarita, Martínez Palau Adrián y Alpizar Martínez Irene. Especial Hipotecario Civil 1 Acdo. Núm. Exp. 607/2016.
Maldonado Antonio Isaías y Arciga Lima de Maldonado María Antonia vs. Tertius Sapi de C.V. Sofom Enr. Especial Hipotecario Civil 1 Acdo. Núm. Exp. 1839/2024.
Marie Kaine Nicole vs. Balcázar Molina Nayeli Carolina y Leo Pharmaceuticals S de R.L. de C.V. y Qualitas Compañía de Seguros S.A. de C.V. Ord. Civil 1 Acdo. Núm. Exp. 731/2024 Tomo II.
Martínez Araujo Eugenio vs. Martínez Pichardo José su Sucesión. Ord. Civil 1 Acdo. Núm. Exp. 171/2025.
Martínez Hernández Víctor Julio vs. Del Valle Limón Víctor Manuel y Bocanegra Martínez de del Valle María Araceli y Martínez Iniesta de Bocanegra María Elvira. Especial Hipotecario Civil 1 Acdo. Núm. Exp. 791/2017 Tomo II.
Martínez Vázquez Martha Patricia vs. Seira Aguirre Alejandra. Ord. Civil 1 Acdo. Núm. Exp. 77/2021.
Mejía González José Francisco vs. Marcos Báez Pérez. Ejecutivo Mercantil 1 Acdo. en Expedientillo. Núm. Exp. 161/2012 Bis. 1.
Metlife México S.A. vs. María de Los Ángeles Silva Cuna. Especial Hipotecario Civil 1 Acdo. en Expedientillo. Núm. Exp. 221/2015.
Miranda Hernández Gerardo vs. Caravantes Hernández María Genoveva su Sucesión. Ord. Civil 1 Acdo. en Expedientillo. Núm. Exp. 681/2005.
Monroy Miranda Carmen su Sucesión vs. Amaya Monroy Luis Eli y Sánchez Millán César Enrique y Cortés Ramírez Palmira. Ord. Civil 5 Acdos. Núm. Exp. 225/2022 Tomo III.
Nava Pérez Víctor Claudio su Sucesión vs. Yedra Mijangos María Dolores. Ord. Civil 1 Acdo. Núm. Exp. 147/2022.
North Shore Consulting Sociedad Anónima Promotora de Inversión de Capital Variable vs. Rivera Chucuan Rocío Denice. Especial Hipotecario Civil Radicación. 1 Acdo. Núm. Exp. 147/2025.
Padilla Hurtado Gabriela vs. Cervantes Pliego de Hernández Liliana Patricia y Hernández López José Alfredo. Ord. Civil 1 Acdo. Núm. Exp. 1407/2024.
Palacios Gómez Óscar Flavio U Palacios Gómez Óscar vs. José Gabriel Gómez Zaragoza También Conocido como José Gómez Zaragoza. Ord. Civil Radicación. 1 Acdo. Núm. Exp. 145/2025.
Ramiro Ojeda Leyva Cesionario de Proyectos Adamantine, Sociedad Anónima de Capital Variable, Sociedad Financiera de Objeto Múltiple, Entidad Regulada vs. Jesús Germán Béjar Chapa. Especial Hipotecario Civil 1 Acdo. Núm. Exp. 131/2025.
Refrigerados Mercado S.A. de C.V. vs. Qualitas Compañía de Segros S.A. de C.V. y Navsa Truck S.A. de C.V. y más Seguros S.A. de C.V. Ord. Mercantil 1 Acdo. en Expedientillo. Núm. Exp. 151/2022.
Reyes Téllez Magdaleno vs. Jardines Tecma A.C. y Director del Registro Público de la Propiedad y del Comercio de la Ciudad de México. Ord. Civil 1 Acdo. Núm. Exp. 1115/2024.
Ricardo Castillo Palacio Cesionario de Enrique Castillo Arroyo a su Vez Cesionario de Sociedad Hipotecaria Federal, Sociedad Nacional de Crédito, Institución de Banca Múltiple vs. María Dolores Odette Ramos Dabbadie. Especial Hipotecario Civil 1 Acdo. Núm. Exp. 1889/2024 Tomo II.
Ruíz Hernández Andrea y Ruíz Hernández José Luis vs. Moreno Montoya Yesenia. Controversias de Arrendamiento Civil 2 Acdos. Núm. Exp. 177/2024.
Sánchez Gamboa Enriqueta vs. Vallejo Tinajero Eva y C. Director del Registro Público de la Propiedad y del Comercio del Distrito Federal. Ord. Civil 1 Acdo. Núm. Exp. 999/2014.
Sandoval Bernal Flor vs. Aguilar Lázaro José Luis. Ord. Civil 1 Acdo. Núm. Exp. 161/2025.
Scotiabank Inverlat S.A. Institución de Banca Múltiple Grupo Financiero Scotiabank Inverlat vs. Espinosa Vázquez Jonathan y Hinojosa Bravo Thalia Alejandra. Especial Hipotecario Civil 2 Acdos. Núm. Exp. 1429/2024.
Secreto. Ejecutivo Mercantil 1 Acdo. Núm. Exp. 1135/2023.
Secreto. Ejecutivo Mercantil 1 Acdo. Núm. Exp. 1165/2022.
Secreto. Providencias Precautorias Civil 1 Acdo. Núm. Exp. 1803/2024.
Secreto. Ejecutivo Mercantil 1 Acdo. Núm. Exp. 1933/2024.
Secreto. Especial Hipotecario Civil 1 Acdo. Núm. Exp. 1993/2024 Tomo II.
Secreto. Ejecutivo Mercantil 1 Acdo. Núm. Exp. 97/2024.
Sistema de Crédito Automotriz S.A. de C.V. vs. Delgado Ramírez Alberto. Ejecutivo Mercantil 1 Acdo. Núm. Exp. 1933/2024.
Sociedad Hipotecaria Federal S.N.C. Inst. de Banca de Desarrollo en su Carácter de Fiduciario Sustituto del Fondo de Operación y Financiamiento Bancario a la Vivienda (Fovi) vs. Perdomo Aburto Gilberto y Otro. Especial Hipotecario Civil 1 Acdo. Núm. Exp. 1093/2010.
Sociedad Hipotecaria Federal S.N.C. Institución de Banca de Desarrollo en su Carácter de Fiduciario Sustituto del Fondo de Operación y Financiamiento Bancario a la Vivienda (Fovi) vs. Josefina Díaz Murillo. Esp. Hip. 1 Acdo. Núm. Exp. 1859/2024.
Valencia Mayorga Edgar vs. Ugalde Vázquez Néstor. Ejecutivo Mercantil 1 Acdo. Núm. Exp. 1069/2016 Bis. 1 Tomo II.
Vargas González Ma Félix y y-o. María Félix Vargas González vs. Morales Lima Fortunato y Vargas González José Isabel y Director General del Registro Público de la Propiedad y de Comercio de la Ciudad de México. Ord. Civil 1 Acdo. Núm. Exp. 1353/2023.
Veleta Perea Blanca Olivia y Erives Veleta Alondra Yaneth y Erives Veleta César vs. Seguros Inbursa S.A. Grupo Financiero Inbursa. Ord. Civil 2 Acdos. Núm. Exp. 925/2024 Tomo II.
Villegas Arellano Gerardo Issaac y Villegas Arellano Alma Carmen y Villegas Arellano Abigail vs. Hernández Vázquez Gabriela. Ord. Civil 1 Acdo. Núm. Exp. 849/2022.
Wade Coss Jorge Alberto vs. Serrano Valdez Blanca Olivia y Reyes Romero Axel Ricardo y Romero Medrano Guadalupe. Ord. Civil 1 Acdo. Núm. Exp. 325/2024.
De Lage Landen, S.A. de C.V. Sofom E. N. R vs. Tecnosilicatos de México, S.A. de C.V. y José Ramón Alonso Pujol. Especial Mercantil Mercantil Radicación. 1 Acdo. Núm. Exp. 159/2025.

MAL PUBLICADOS

Secreto. Ejecutivo Mercantil mal Publicado. 1 Acdo. Núm. Exp. 775/2023.

AUDIENCIA

Castro Figueroa Parra Jonathan Miguel vs. Chong Sedas Jorge Samuel. Controversias de Arrendamiento Civil. 1 Audiencia. Núm. Exp. 939/2024.
Cuervo Alarcón María Elena vs. Ramírez Villegas Alejandro y Reséndiz Mendoza Jovita. Especial Hipotecario Civil. 1 Audiencia. Núm. Exp. 809/2017 Bis. 2 Tomo II.

EL SECRETARIO DE ACUERDOS
LIC. CARLOS EMILIO CARMONA

SECRETARÍA "B"
ACUERDOS DEL 27 DE MARZO DEL 2025

. Cortés y Vargas Nicolás Delfino, su Sucesión vs. Juan Nambo Cortés. Ord. Civil Tomo II. 1 Acdo. Núm. Exp. 672/2003 Tomo II.
Ángeles Domínguez José Luis y Otros vs. Chávez Arana Rocío y Otro. Ord. Civil 1 Acdo. en Expedientillo. Núm. Exp. 346/2014.

SÓLO CONSULTA
SÓLO CONSULTA
SÓLO CONSULTA

Arrendadora y Factor Banorte, S.A. de C.V., Sociedad Financiera de Objeto Múltiple, Entidad Regulada Grupo Financiero Banorte antes Sólida Administradora de Portafolios, S.A. de C.V. Sociedad Financiera de Objeto Múltiple, Entidad Regulada, Grupo Financiero Banorte vs. Emiliano Arnulfo Jiménez Thompson y Maricela Elizabeth Canales Pozos. Especial Hipotecario Civil 1 Acdo. Núm. Exp. 1300/2024 Tomo II.

Banco Invex S.A. Institución de Banca Múltiple, Invex, Grupo Financiero Fiduciario del Fideicomiso Irrevocable de Administración y Pago Número 919 vs. Lima Navarro Rosario. Ord. Civil 1 Acdo. Núm. Exp. 220/2018.

Banco Mercantil del Norte, S.A. Institución de Banca Múltiple Grupo Financiero Banorte vs. Montiel Gómez Diana, Rubio Martínez Jorge. Especial Hipotecario Civil 1 Acdo. Núm. Exp. 1760/2024 Tomo II.

Banco Nacional de México S.A. Integrante del Grupo Financiero Banamex División Fiduciaria como Fiduciario del Contrato de Fideicomiso Número 8104- 1 vs. Pérez Eliana. Ord. Civil 1 Acdo. en Expedientillo. Núm. Exp. 178/2019.

Banco Santander México S.A. Institución de Banca Múltiple Grupo Financiero Santander México vs. Ippolite Sandra L. Vía de Apremio Civil 1 Acdo. Núm. Exp. 532/2023.

Banco Santander México S.A. Institución de Banca Múltiple, Grupo Financiero Santander México vs. Butron Medina Miguel. Especial Hipotecario Civil 1 Acdo. en Amparo. Núm. Exp. 428/2019 Amparo Indirerecto 1018/2024, Promov. por Butron Medina Manuel.

Banco del Bajío S.A. Institución de Banca Múltiple vs. Constantino Cedeño Carlos. Especial Hipotecario Civil 2 Acdos. Núm. Exp. 1092/2019.

Banco del Bajío Sociedad Anónima Institución de Banca Múltiple vs. Hernández López Rocío. Ejecutivo Mercantil 1 Acdo. Núm. Exp. 82/2024.

Barragán Sánchez Manuel Sotero vs. Pérez Benavidez Ricardo, Pérez Benavidez Guadalupe Angélica, Peerez Benavidez Luis Enrique y Pérez Benavidez Maribel. Ord. Civil 1 Acdo. Núm. Exp. 1128/2019.

Barrera Guarneros Óscar vs. Romero Cárdenas Ana María y Rayón Molina Miguel Ángel. y Rayón Molina su Sucesión Miguel Nagel. Ejecutivo Mercantil Tomo III. 1 Acdo. Núm. Exp. 1086/2018 Tomo III.

Calderas López José Antonio y García Balderas Carlos Lizandro vs. Rodríguez Sevilla Luis Arturo. Ejecutivo Mercantil 1 Acdo. Núm. Exp. 1364/2023.

Calzados Jorcar S.A. de C.V. vs. Coppel S.A. de C.V. También Conocida como Almacenes Coppel S.A. de C.V. y Comercialmente Conocida como Coppel. Ord. Civil 1 Acdo. Núm. Exp. 1210/2022.

Campos Aguilar Cenobio Eduardo vs. Neria Cedillo Víctor y Otro. Ord. Civil 1 Acdo. en Expedientillo. Núm. Exp. 1084/2010.

Carreón Sánchez Cristian vs. Grupo Mexicano de Seguros S.A. de C.V. Ord. Civil Segundo Acdo. Inc. Incom. 2 Acdos. Núm. Exp. 1816/2024.

Carrera Mendoza Hugo Alberto vs. Rodríguez Camacho Antonio. Ejecutivo Mercantil 1 Acdo. Núm. Exp. 472/2024.

Castillo Meza Alma Rosa (Antes Controladora de Carteras Mexicanas S de R. L. de C.V.) C.V.) vs. Rubio Ávila José Socorro y Otro. Especial Hipotecario Civil 1 Acdo. Núm. Exp. 962/2003 Tomo II.

Castro Antonia vs. Torres Ángeles Ana Rosa y Hernández Aguayo Octavio. Controversias de Arrendamiento Civil 1 Acdo. Núm. Exp. 114/2022.

Chavarría Guadarrama Omar Javier vs. Navarro Pelcastre Herendida. Ord. Civil 1 Acdo. Núm. Exp. 1278/2023.

Chávez Chaparro Juana Irazema vs. Grupo Mexicano de Seguros S.A. de C.V. Ord. Civil 1 Acdo. Núm. Exp. 1540/2024.

Ci Banco S.A. Institución de Banca Múltiple antes The Bank Of New York Mellon S.A. Institución de Banca Múltiple Actuando en su Carácter de Fiduciaria en el Fideicomiso F/00102 vs. Palacios Lozada Luis Carlos y Otra. Especial Hipotecario Civil 1 Acdo. en Expedientillo. Núm. Exp. 626/2013.

Decarome, Sociedad Anónima Promotora de Inversión de Capital Variable vs. Añorve Zacapala Gerardo y Evaristo Urbano Isabel. Especial Hipotecario Civil 1 Acdo. Núm. Exp. 1108/2017.

Diana Yazmín Ávila Arellano antes Dessetec Desarrollo de Sistemas S.A. de C.V. vs. Flores Berho Manuen Damián. Especial Hipotecario Civil 1 Acdo. Núm. Exp. 160/2010.

Ekscelenko Sapi de C.V. Sofom Enr vs. Industrial Garments S de R.L. de C.V. y Echeverría Cabanillas Fernando. Ejecutivo Mercantil 1 Acdo. Núm. Exp. 286/2024.

Finpop S.A. de C.V. vs. Arguello Manríquez Carlos. Especial Hipotecario Civil 1 Acdo. Núm. Exp. 220/2024.

Flavio Alfonso Ramírez Lem antes Sociedad Hipotecaria Federal, Sociedad Nacional de Crédito, Institución de Banca de Desarrollo, en su Carácter de Fiduciario Sustituto de Banco de México en el Fideicomiso Denominado Fondo de Operación y Financiamiento Bancario a la Vivienda (Fovi) vs. Hong López Víctor y Tarazon Piñuelas Sara Francisca. Especial Hipotecario Civil 1 Acdo. Núm. Exp. 1052/2015.

Franco Tomás Parada Espinosa Cesionario de Mabucapa I, Sociedad de Responsabilidad Limitada de Capital Variable Cesionario de Ckd Activos 1, Sociedad Anónima de Capital Variable y Ckd Activos 3, Sociedad Anónima de Capital Variable Cesionario de BBVA Bancomer, Sociedad Anónima, Institución de Banca Múltiple, Grupo Financiero BBVA Bancomer vs. Juan Jorge Vázquez Muñoz. Especial Hipotecario Civil 1 Acdo. Núm. Exp. 1310/2024 Tomo III.

García Guevara Flavia Guadalupe vs. Villaseñor Díaz Barriga Jaime su Sucesión y Villaseñor Díaz Barriga Esmeralda. Ejecutivo Mercantil 1 Acdo. Núm. Exp. 492/2018.

García Medrano Victoria Concepción vs. García Ortega Daniela Erendira y García Ortega Adriana Arlen y García Ortega Elizabeth y Sánchez Florentino Margarita. Ord. Civil 1 Acdo. en Expedientillo. Núm. Exp. 1076/2024.

González Rosas Edgar Iván vs. Solano Valdez Ana María. Ord. Civil 1 Acdo. Núm. Exp. 180/2025.

Granados Ramírez Natividad Pedro vs. Gatica Barrientos Leticia. Controversias de Arrendamiento Civil 1 Acdo. Núm. Exp. 956/2024.

Gutiérrez Carbajal Teodomiro vs. Ismael Vallejo Salgado su Sucesión. Especial Hipotecario Civil 1 Acdo. Núm. Exp. 1852/2024 Tomo II.

Hsbec México S.A. vs. Marlene Vázquez Gómez. Especial Hipotecario Civil 1 Acdo. Núm. Exp. 172/2025.

Infonavitv vs. Ortiz Sánchez Anselmo. Ord. Civil 1 Acdo. en Expedientillo. Núm. Exp. 1012/2011.

Inmobiliaria Fromental Sociedad Anónima de Capital Variable vs. Portillo Paredes Juana Raymunda y Martínez Cosme Magdalena. Ord. Civil Caducidad. 1 Acdo. Núm. Exp. 136/2025.

Inmobiliaria Kalilhel, S.A. de C.V. vs. Romero Peralta Heriberto. Ejecutivo Mercantil 1 Acdo. Núm. Exp. 1846/2024.

Instituto de Seguridad y Servicios Sociales de Los Trabajadores del Estado a Través de su Fondo de la Vivienda Fovissste vs. Pérez Reyes Delfina. Especial Hipotecario Civil 1 Acdo. Núm. Exp. 150/2023.

Islas Díaz Damián Jesús antes Administradora Fome 1, Sociedad de Responsabilidad Limitada Ade Capital Variable antes HSBC México S.A. Institución de Banca Múltiple Grupo Financiero HSBC División Fiduciaria Dentro del Fideicomiso Irrevocable de Administración Número F 262757 vs. Dávalos Reséndiz María Socorro. Especial Hipotecario Civil 1 Acdo. en Expedientillo. Núm. Exp. 32/2021.

Jiménez Bracho Omar vs. Martínez Campos Salvador y Director del Registro Público de la Propiedad y de Comercio de la Ciudad de México. Ord. Civil 1 Acdo. Núm. Exp. 1024/2024.

Jiménez Jiménez Raúl vs. Grupo Mexicano de Seguros S.A. de C.V. Ord. Civil 1 Acdo. Núm. Exp. 1430/2024.

Juárez Peñaranda Julio Roberto vs. López Galván Martín Ignacio y Rojas Mandujano Enrique su Sucesión y Jacuinde Carranza Ángela y C Director del Registro Público de la Propiedad y de Comercio de la Ciudad de México. Ord. Civil 1 Acdo. Núm. Exp. 1010/2023.

Lakowsky Ivanova Vera su Sucesión vs. Partida Rosas Porfirio. Controversias de Arrendamiento Civil 2 Acdos. Núm. Exp. 46/2016.

Macías Oñate Ana Lilia vs. Moreno Ayala Ana Karina y Ceballos Ayala Omar Kalis. Vía de Apremio Civil 1 Acdo. Núm. Exp. 170/2025.

Méndez Álvarez María de Lourdes su Sucesión vs. Pinzón Baños Lourdes Alejandra. Ord. Civil 1 Acdo. en Expedientillo. Núm. Exp. 828/2019.

Mendoza Palma Erdmann vs. Palma Pueblita Fidencio Juan y Martínez Martínez María. Ord. Civil 1 Acdo. Núm. Exp. 1026/2024.

Morales Bernal Primitivo Eugenio vs. Sencherman Sthory Isaac y García Briones José Pedro. Controversias de Arrendamiento Civil 1 Acdo. Núm. Exp. 582/2024.

SOLO CONSULTA
SOLO CONSULTA
SOLO CONSULTA

Muñoz García Grisela vs. Marco Antonio Vázquez Rangel. Especial Hipotecario Civil 1 Acdo. en Expedientillo. Núm. Exp. 658/2004.
Núñez García Denise vs. García Carranza María Deyanira y Martínez López José Manuel. Ord. Civil 2 Acdos. Núm. Exp. 1690/2024.
Preciado Pérez Fernando vs. Edificando Talento Uno Tres Cinco Sociedad Anónima Promotora de Inversión de Capital Variable. Ord. Civil 1 Acdo. Núm. Exp. 1372/2024.
Pulido Campos Beatriz vs. Quintana Reséndiz Ricardo y Quintana Reséndiz Oswaldo. Controversias de Arrendamiento Civil 1 Acdo. Núm. Exp. 570/2024.
Rhone Poulenc Roere S.A. de C.V. vs. Mungia Llanes Robert. Ord. Mercantil 2 Acdos. Núm. Exp. 1994/2024.
Rivera Peña Karle Emiret vs. Producciones Wen Sociedad Anónima de Capital Variable. Ord. Civil 1 Acdo. Núm. Exp. 1556/2024.
Rodríguez Trigueros José Luis vs. Rodríguez Trigueros Antonio y Rodríguez Trigueros Mauro. Ord. Civil 1 Acdo. Núm. Exp. 1008/2023.
Román Miranda Perla Alondra vs. Román Miranda Rubí. Ord. Civil Segundo Acuerdo. 2 Acdos. Núm. Exp. 1642/2024.
Rosa Eugenia Merchant Moreno y Otros vs. Kia Motors México S.A. de C.V. Ord. Civil 4 Acdos. Núm. Exp. 1934/2024 Tomo II.
Sánchez Álvarez Roberto y Cesionario de Scotiabank Invertal Sociedad Anónima Institución de Banca Múltiple Grupo Financiero Scotiabank Inverlat vs. Flores Espinosa Sergio Alejandro y Mobarak Prado María del Pilar. Especial Hipotecario Civil 2 Acdos. Núm. Exp. 1890/2024 Tomo II.
Sánchez Gutiérrez Maximino Rubén vs. Avinav Servicio de Estacionamiento Público S.A. Decv y Cashfin Servicios Administrativos S.A. de C.V. y Navarrete Ávila Flor Nataly. Ord. Civil 2 Acdos. Núm. Exp. 76/2024.
Sánchez Gutiérrez Maximino Rubén vs. Avinav Servicio de Estacionamiento Público S.A. Decv. Ord. Civil Am 948- 2024- III. 1 Acdo. en Amparo. Núm. Exp. 76/2024 948/2024- III, Promovio por Cashfin Servicios Administrativos, S.A. de C.V., Ante el J5° de Dtto.
Scotiabank Inverlat S.A. Institución de Banca Múltiple Grupo Financiero Scotiabank Inverlat vs. Coronel Maya Ulises René vs. Instituto del Fondo Nacional de la Vivienda para los Trabajadores (Infonavit), Especial Hipotecario Civil 1 Acdo. Núm. Exp. 724/2021.
Segura López Dolores vs. Segura López Agustina y Segura López Jesús Gildardo. Ord. Civil 1 Acdo. Núm. Exp. 1842/2024.
Semillas y Agroproductos Monsantos S. de R. L. de C.V. vs. San Miguelon, S. P. R de R. L., Hernández Monzalvo Filiberto y Olguín Liberato Rocío Elena. Especial Hipotecario Civil 1 Acdo. Núm. Exp. 92/2021.
Soto García Anselmo vs. Torres Pantoja Antonio. Ord. Civil 1 Acdo. Núm. Exp. 468/2004.
Unifin Credit Sociedad Anónima de Capital Variable Sociedad Financiera de Objeto Múltiple Entidad No Regulada vs. Abastos y Distribuciones Internacionales Sociedad Anónima de Capital Variable y Peralta Ruíz Eugenio. Vía de Apremio Civil 1 Acdo. Núm. Exp. 1062/2024.
Unifin Credit, S.A. de C.V. Sofom E. N. R vs. Codigo Alimentario S.A. P. I. de C.V., Martínez Mariño Roberto, Miguel Musi Verónica. Ejecutivo Civil 1 Acdo. Núm. Exp. 1638/2024.
Vales Ochoa Carlos Antonio y Inmobiliaria Valve S.A. de C.V. vs. Crédito Inmobiliario Sociedad Anónima de Capital Variable Sociedad Financiera de Objeto Múltiple Entidad No Regulada División Fiduciaria y Crédito Inmobiliario Sociedad Anónima de Capital Variable Sociedad Financiera de Objeto Múltiple Entidad No Regulada y Banco Azteca S.A. Institución de Banca Múltiple Dirección Fiduciaria. Ord. Civil 1 Acdo. Núm. Exp. 250/2023 Tomo II.

MAL PUBLICADOS

Núñez Alarcón José Luis y Otro vs. Desparramadero S.A. de C.V. Ord. Civil 1 Acdo. Núm. Exp. 542/2008 Bis. 1.

AUDIENCIA

Jiménez Alejaldre Roberto y Jiménez Alejaldre Francisco vs. Alejaldre Torres María de Los Ángeles. Aud. Previa, de Concil. y de Excepciones Procesales Ord. Civil. 1 Audiencia. Núm. Exp. 946/2024.
Lloyd International S de R.L. de C.V. vs. Rodríguez Olazo David Zoroastro y Assay Register S de R.L. de C.V. Ord. Civil. 1 Audiencia. Núm. Exp. 1844/2024 Tomo II.

LA SECRETARIA DE ACUERDOS
LIC. MARÍA JULIETA MENDOZA PINEDA

DÉCIMO SÉPTIMO DE LO CIVIL

SECRETARÍA "A"
ACUERDOS DEL 27 DE MARZO DEL 2025

Ambrosi Rodríguez Rubén vs. Rodríguez Real Eboli Olga su Sucesión. Ord. Civil 1 Acdo. Núm. Exp. 759/2024.
Arrendadora de Centros Comerciales S. de R. L de C.V. vs. García García Gabriel. Controversias de Arrendamiento Civil 1 Acdo. Núm. Exp. 655/2019.
Autofinanciamiento Automotriz S.A. de C.V. vs. Vivanco Rodríguez Claudia Jiménez Ruíz Felipe. Ejecutivo Mercantil 1 Acdo. Núm. Exp. 1453/2024.
Autofinanciamiento México S.A. de C.V. vs. Díaz Márquez Pablo, Pérez Martínez Rosa María y Díaz Pérez Pablo Alberto. Ejecutivo Mercantil 1 Acdo. en Incidente. Núm. Exp. 1405/2024 Inc. de Liquidación de Intereses Moratorios y de Impuesto Al Valor Agregado (8).
Banco Nacional de México S.A. hoy su Cesionario Aurelio Reséndiz Alegría vs. López Acosta Jorge. Especial Hipotecario Civil 1 Acdo. en Incidente. Núm. Exp. 359/2005 Inc. de Cuantif. y Liquidación de Intereses Moratorios (2).
Banco Nacional de México S.A. hoy su Cesionario Aurelio Reséndiz Alegría vs. López Acosta Jorge. Especial Hipotecario Civil 1 Acdo. en Seccion_De_Ejecución. Núm. Exp. 359/2005 Secc. de Ejecc. Bis.
Cerdán Trujillo Vda. de Armada María de Jesús su Sucesión Quien También Acostumbra Usar Los Nombres de María Cerdán de Armada, María Cerdán Trujillo Vda. de Armada su Sucesión vs. Macías Duenes Jesús y C. Director del Registro Público de la Propiedad y de Comercio de la Ciudad de México. Ord. Civil 1 Acdo. en Amparo. Núm. Exp. 161/2017 Amparo 1140/2024-V.
Clemente Gumecindo Apolonio Eduardo y Tolentino Baltazar Laura vs. Grupo Mexicano de Seguros S.A. de C.V. Ord. Civil 1 Acdo. Núm. Exp. 1209/2024.
Cortés Aco Roberta y Tlachi Cuamani Cruz vs. Grupo Mexicano de Seguros S.A. de C.V. Ord. Civil 2 Acdos. Núm. Exp. 11/2023 Tomo II.
Cuéllar Jarquín Santa Tereza vs. Fondo de la Vivienda del Instituto de Seguridad y Servicios Sociales de Los Trabajadores del Estado y Promotora de Viviendas Integrales S.A. de C.V. Ord. Civil 1 Acdo. Núm. Exp. 115/2025.
Daimler Financial Services México Sociedad de Responsabilidad Limitada de Capital Variable vs. Rodríguez Hernández Hugette. Ejecutivo Mercantil 1 Acdo. Núm. Exp. 1511/2024.
García Piña Rivero, O. García Piña Rivero Ernesto Arnaldo. Ernesto vs. Finn Barajas O. Fin. Barajas Miguel Ángel Miguel Ángel. Ejecutivo Mercantil 1 Acdo. Núm. Exp. 635/2023.
Garrido Delfín Mario Alexandro vs. Hdi Seguros S.A. de C.V. Ord. Civil 1 Acdo. Núm. Exp. 1183/2024.
Hcbc México, S.A. Institución de Banca Múltiple, Grupo Financiero HSBC División Fiduciaria en su Carácter de Fiduciario No. F/234036 vs. Vallejo Leyva Felícitas. Especial Hipotecario Civil 1 Acdo. Núm. Exp. 1247/2019 Tomo II.
Hernández Vázquez Hermilo vs. Hernández Cervantes Ma Guadalupe y Instituto de Seguridad y Servicios Sociales de Los Trabajadores del Estado Issste y Fondo de la Vivienda del Instituto de la Seguridad y Servicios Sociales de Los Trabajadores del Estado Fovissste. Ord. Civil 2 Acdos. Núm. Exp. 1371/2024.
Ingrid Miriam Arias Ramírez vs. Noé Alvarado Hernández. Ejecutivo Mercantil 1 Acdo. Núm. Exp. 1473/2024.
Instituto del Fondo Nacional de la Vivienda para los Trabajadores vs. Cervantes Ortiz Edgar y Orellana Sánchez Nancy Vanessa. Especial Hipotecario Civil 1 Acdo. Núm. Exp. 691/2016.
Instituto de Seguridad y Servicios Sociales de Los Trabajadores del Estado a Través de su Fondo de la Vivienda. Fovissste vs. Gordillo Barrionuevo Maythe. Especial Hipotecario Civil 1 Acdo. Núm. Exp. 109/2023.
López Manzano Vivian Lizeth vs. Grupo Mexicano de Seguros S.A. de C.V. Ord. Civil 1 Acdo. Núm. Exp. 879/2024.
Manejo de Capital Humano Prime S.A. de C.V. vs. Innovati Consulting Group S.A. de C.V. y Vera Ortiz Xóchitl. Ejecutivo Mercantil 1 Acdo. Núm. Exp. 1297/2024 Tomo II.
Marco Ángel Cajero García vs. Alberto Monroy Sosa. Ejecutivo Mercantil 1 Acdo. Núm. Exp. 1567/2024.
Marín Gallegos Silvia y Marín Gallegos Maricela Guadalupe y Marín Gallegos Estela y Marín Gallegos Octavio y Marín Gallegos Lilia vs. Marín Gallegos María del Rocío. Ord. Civil 1 Acdo. Núm. Exp. 969/2023.

SOLO CONSULTA
SOLO CONSULTA
SOLO CONSULTA

Martínez Mendoza Juan Gabriel y Romero Torres Beatriz vs. Grupo Mexicano de Seguros S.A. de C.V. Ord. Civil 1 Acdo. Núm. Exp. 137/2024.

Mendoza Montes Ricardo Michel vs. Awp México, S.A. de C.V. Ord. Civil 2 Acdos. en Otros. Núm. Exp. 67/2024 Tomo III.

Navarrete Hernández Christian Israel vs. Navarrete Flores Leobardo su Sucesión y Hernández Ángeles Silvia su Sucesión. Ord. Civil 2 Acdos. Núm. Exp. 127/2025.

Operadora de Integración Urbana Sapi de C.V. vs. Soluciones Inteligentes Bargon S.A. de C.V. y Ruíz Pérez Rubisel. Controversias de Arrendamiento Civil 1 Acdo. Núm. Exp. 1135/2024.

Palma Bernal Sergio vs. Seguros Inbursa S.A. Grupo Financiero Inbursa. Ord. Civil 4 Acdos. Núm. Exp. 911/2024 Tomo II.

Perales Rangel Guillermo Lauro vs. Gutiérrez Ramírez Antonio y Gutiérrez Ramírez Carmen Rosa. Ord. Civil 1 Acdo. Núm. Exp. 815/2024.

Promolynx S. C vs. Téllez Rosete José Luis. Ejecutivo Mercantil 1 Acdo. en Expedientillo. Núm. Exp. 1449/2024 Tomo II.

Pérez Olvera Pedro vs. León Portilla Rodríguez María Georgina Guadalupe. Especial Hipotecario Civil 2 Acdos. en Seccion_De_Ejecución. Núm. Exp. 71/2019 Secc. de Ejecución.

Razo Rosas María de la Luz, Cesionaria vs. Hernández Delgado Ma. Guadalupe. Especial Hipotecario Civil 1 Acdo. Núm. Exp. 735/2013.

Román Beltrán Edith vs. Arjonilla Alday Manuel y Ventura Proveedora. Juris. Voluntaria Civil 2 Acdos. en Amparo. Núm. Exp. 1201/2024 Amparo 137/2025- II Promov. por Arjonilla Alday Manuel.

Sandoval Palomo Francisco su Sucesión vs. Mata Sosa María Perla. Controversias de Arrendamiento Civil 1 Acdo. Núm. Exp. 1243/2024.

Secreto. Ejecutivo Mercantil 1 Acdo. Núm. Exp. 1345/2022.

Socafi S.A. de C.V. vs. Flores González José Manuel y Mora Morales José Saúl. Ejecutivo Mercantil 1 Acdo. Núm. Exp. 685/2023.

Suárez de la Garza Carlos Alberto vs. Grupo Mexicano de Seguros S.A. de C.V. Ord. Civil 2 Acdos. Núm. Exp. 1095/2024.

Ventura Valle María Teresa vs. Aguilar Pedrero Claudia y Loyola Peña Jorge Jesús. Controversias de Arrendamiento Civil 4 Acdos. Núm. Exp. 1199/2024.

MAL PUBLICADOS

Espinoza de la Cruz Cristina y Otros vs. Cadena Comercial Oxxo, S.A. de C.V. y Otro. Ord. Civil 1 Acdo. en Seccion_De_Ejecución. Núm. Exp. 1251/2019.

Guevara de León Octavio Antonio su Sucesión vs. Cadena Comercial Oxxo S.A. de C.V. y Alfaro Fonseca Ligia. Controversias de Arrendamiento Civil 1 Acdo. en Incidente. Núm. Exp. 1035/2024 Inc. de Liquidación de Costas.

Mejía García Araceli vs. García Perfecto Susana. Ord. Civil 1 Acdo. en Expedientillo. Núm. Exp. 983/2015 2.

NO PUBLICADOS

Campiran Pastrana Efraín vs. Castro López Norma Angélica. Controversias de Arrendamiento Civil 1 Acdo. Núm. Exp. 795/2024.

AUDIENCIA

Banco Santander (México) S.A. Institución de Banca Múltiple Grupo Financiero Santander México vs. Blindarte S. de R. L. de C.V. y Cosme Sarquis Jorge Arturo. Ejecutivo Mercantil. 1 Aud. en Incidente. Núm. Exp. 663/2018 Inc. de Liquidación de Intereses Ordinarios y Moratorios.

Luna Fandiño Jorge Belisario vs. Blanquel Hernández María de Lourdes y Arce Blanquel Concepción de Lourdes y Director del Registro Público de la Propiedad y de Comercio de la Ciudad de México. Ord. Civil. 1 Audiencia. Núm. Exp. 909/2024.

Palma Bernal Sergio vs. Seguros Inbursa S.A. Grupo Financiero Inbursa. Ord. Civil. 1 Audiencia. Núm. Exp. 911/2024.

EL SECRETARIO DE ACUERDOS
LIC. ROBERTO LÓPEZ MARTÍNEZ

SECRETARÍA "B"
ACUERDOS DEL 27 DE MARZO DEL 2025

Afianzadora Sofimex S.A. vs. Marítima Ingeniería S.A. de C.V. Ord. Mercantil 1 Acdo. en Expedientillo. Núm. Exp. 410/2004 Bis. 1.

Autofinanciamiento Automotriz S.A. de C.V. vs. Moisen López Crescencvia. Ejecutivo Mercantil 1 Acdo. Núm. Exp. 1482/2024.

Autofinanciamiento México S.A. de C.V. vs. Humberto López Clemente, Humberto López Aguilar y Roselia Clemente Cruz. Ejecutivo Cuantía Menor Mercantil 1 Acdo. en Incidente. Núm. Exp. 1734/2024 Inc. de Liquidación de Inteereses Moratorios y de Impuesto Al Valor Agregado.

Autofinanciamiento México S.A. de C.V. vs. Garza Reyes Yolanda Alicia y Figueroa Martínez Juan. Ejecutivo Mercantil 1 Acdo. en Incidente. Núm. Exp. 1384/2024 Inc. de Liquidación de Intereses Moratorios y de Impuesto Al Valor Agregado.

Banco Actinver S.A. Institución de Banca Múltiple Grupo Financiero Actinver como Fiduciario en el Fideicomiso Irrevocable F1401 vs. Chang Qing Internacional Importación y Exportación S.A. de C.V. y de la Vega Leal Rosa María. Controversias de Arrendamiento Civil 1 Acdo. Núm. Exp. 1362/2022 Tomo II.

Banco Mercantil del Norte S.A. Institución de Banca Múltiple Grupo Financiero Banorte vs. Flores Cortés Norma. Especial Hipotecario Civil 1 Acdo. Núm. Exp. 68/2021.

Banco Nacional de México, S.A. Integrante del Grupo Financiero Banamex vs. Mejía Iturriaga Juan Berardo. Especial Hipotecario Civil 1 Acdo. Núm. Exp. 798/2024.

Banco Regional de Monterrey S.A. Institución de Banca Múltiple Banregio Grupo Financiero vs. Fricleaner de México S. de R. L. de C.V. y Palomares Varela Manuel y Ríos Reyes Norma. Especial Hipotecario Civil 1 Acdo. Núm. Exp. 642/2018 Tomo II.

Banco Santander México, S.A., Institución de Banca Múltiple, Grupo Financiero Santander México vs. V&P Commercial Solutions, S.A. de C.V. y Velasco Chaparro Alberto y Pineda Baza Aldo Ysauh. Ejecutivo Mercantil 1 Acdo. Núm. Exp. 1596/2024 Tomo II.

Banco del Bajío Sociedad Anónima Institución de Banca Múltiple vs. Gómez Tagle Cañas Lilián. Ejecutivo Mercantil 1 Acdo. Núm. Exp. 402/2024.

BBVA México, S.A. Institución de Banca Múltiple Grupo Financiero BBVA México vs. Chávez Gerónimo Hedilberto. Especial Hipotecario Civil 1 Acdo. Núm. Exp. 174/2021 Tomo II.

BBVA México Sociedad Anónima Institución de Banca Múltiple Grupo Financiero BBVA México vs. Santos Mispas Ramón Iván vs. Instituto de Seguridad y Servicios Sociales de Los Trabajadores del Estado. Especial Hipotecario Civil 1 Acdo. Núm. Exp. 930/2017 Tomo II.

Dávila Pulido Fernando Antonio y Subasta Ventura S.A. de C.V. vs. Botton Zimerman Albert Andrew y Zimerman Spindel Miriam y Maraboto Castilla Clara Luis y Suárez Villamil Germán Luis. Ord. Civil 2 Acdos. en Incidente. Núm. Exp. 1164/2023 Inc. de Ejecc. de Sentencia.

Dávila Rebollar Fernando vs. Herrerías Montoya Ignacio Francisco su Sucesión y Herrerías Cuevas Vesta Mónica. Juris. Voluntaria Civil 1 Acdo. Núm. Exp. 1614/2024.

Dessetec Desarrollo de Sistemas, Sociedad Anónima de Capital Variable vs. Escobedo Robles Adela. Especial Hipotecario Civil 1 Acdo. Núm. Exp. 312/2006 Tomo I.

Dessetec Desarrollo de Sistemas, Sociedad Anónima de Capital Variable vs. Escobedo Robles Adela. Especial Hipotecario Civil 1 Acdo. Núm. Exp. 312/2006 Tomo II.

Estrada Jaimes Ma Isaías vs. Rodrigurez Camacho Thomas y y-o. Tomás Rodríguez Camacho. Ord. Civil 1 Acdo. Núm. Exp. 1062/2024.

Estrada Pardiñas Rosa Isela vs. Mendoza Galicia César. Ejecutivo Mercantil 1 Acdo. Núm. Exp. 320/2024.

Financiera Cuallix S.A. de C.V. Sociedad Financiera de Objeto Múltiple Entidad No Regulada vs. Guerrero Rojas Miguel Ángel. Especial Hipotecario Civil 1 Acdo. Núm. Exp. 1662/2012.

Financiera Cuallix S.A. de C.V. Sociedad Financiera de Objeto Múltiple Entidad No Regulada vs. Guerrero Rojas Miguel Ángel. Especial Hipotecario Civil 1 Acdo. en Incidente. Núm. Exp. 1662/2012 Inc. de Cuantif. de Intereses Ordinarios y Comisión por Cobertura.

Finanmadrid México S.A. de C.V. Sofom Er vs. Bautista Martínez Edwin. Ejecutivo Mercantil 1 Acdo. Núm. Exp. 1680/2024.

Franco Berrocal Enrique vs. Salas Fructuoso y C Director del Registro Público de la Propiedad y del Comercio del Distrito Federal hoy Ciudad de México. Ord. Civil 1 Acdo. Núm. Exp. 468/2024.

García Zunzunegui María Alicia vs. Flores Bonfiglio José Luis. Controversias de Arrendamiento Civil 1 Acdo. en Seccion_De_Ejecución. Núm. Exp. 776/2024.

Guerra Vázquez Ana Isabel vs. Bacab Munive José Esteban. Ord. Civil 1 Acdo. Núm. Exp. 1708/2024 Tomo II.

SOLO CONSULTA
SOLO CONSULTA
SOLO CONSULTA

Guevara Cruz Ignacio vs. Ayala Miranda Abelardo y Registro Público de la Propiedad y del Comercio del Distrito Federal. Ord. Civil 1 Acdo. Núm. Exp. 1770/2024.

Hernández Arteaga Norma Angélica vs. Axa Seguros S.A. de C.V. Ord. Civil 1 Acdo. Núm. Exp. 44/2025.

HSBC México S.A. Institución de Banca Múltiple Grupo Financiero HSBC División Fiduciaria en su Carácter de Fiduciaria en el Fideicomiso Irrevocable F/238864 vs. Valadez Mojica Rosalío. Especial Hipotecario Civil 2 Acdos. Núm. Exp. 1518/2010 Tomo II.

Instituto de Seguridad y Servicios Sociales de Los Trabajadores del Estado a Través de su Fondo de la Vivienda Fovissste vs. Sánchez García Mauricio Rigoberto. Especial Hipotecario Civil 2 Acdos. Núm. Exp. 1248/2022.

Lakowsky Ivanova Vera su Sucesión vs. Galicia Aguilar Genoveva. Controversias de Arrendamiento Civil 1 Acdo. Núm. Exp. 420/2023.

Mercado Arias Bertha vs. Galicia Martínez Rodolfo. Ord. Civil 1 Acdo. Núm. Exp. 656/2024.

Montoya Ramos Dolores vs. Mapfre México S.A. Ord. Civil 1 Acdo. Núm. Exp. 1818/2024.

Nava Sandoval Marco Antonio vs. Construcciones Residenciales del Sur S.A. de C.V. y Ruíz Vázquez Alfonso. Ord. Mercantil 1 Acdo. Núm. Exp. 950/2024.

Ramírez Aldama María Caridad su Sucesión y También Conocida como Caridad Ramírez Vda. de García vs. Balzaretti Ramírez Carlos Ricardo. Ord. Civil 2 Acdos. Núm. Exp. 76/2025.

Revilla Vázquez Miguel Ángel y Benítez Figueroa Laura Elizabeth vs. Desarrollo Inmobiliraio Avance Atizapán S.A. de C.V. y Inmobiliaria Marfain S.A. de C.V. Ord. Mercantil 1 Acdo. Núm. Exp. 1148/2024.

Robles Jiménez José Rosario vs. Ruíz López Gabriela Lucía y Hernández Carranza Armando Arturo. Especial Hipotecario Civil 1 Acdo. Núm. Exp. 154/2017 Tomo II.

Rodríguez Viana José Pablo y Jiménez Mendoza María Antonia vs. Grupo Mexicano de Seguros S.A. de C.V. Ord. Civil 5 Acdos. Núm. Exp. 280/2024.

Saad Rionda Nicolás Alberto vs. Palacios Ramírez Rafael. Ord. Civil 1 Acdo. en Incidente. Núm. Exp. 528/2022 Inc. de Liquidación de Rentas en Ejecc. de Sentencia.

Salazar Uribe Laura Margarita vs. Axa Seguros S.A. de C.V. Ord. Civil 2 Acdos. Núm. Exp. 1322/2024 Tomo II.

Scotiabank S.A. Institución de Banca Múltiple, Grupo Financiero Scotiabank vs. Moreno Eguiza José Carlos. Ord. Civil 1 Acdo. en Expedientillo. Núm. Exp. 5048/2025 Expedientillo.

Secreto. Ejecutivo Mercantil 1 Acdo. Núm. Exp. 1312/2023.

Sistema de Crédito Automotriz S.A. de C.V. vs. Castellanos Pérez Gilberto. Ejecutivo Mercantil 1 Acdo. en Expedientillo. Núm. Exp. 852/2023.

Smith & Nephew S.A. de C.V. vs. Brilos de México S.A. de C.V. y González Gargollo Carlos. Ejecutivo Mercantil 2 Acdos. en Incidente. Núm. Exp. 798/2021 Providencias Precautorias.

Sociedad Financiera Campesina S.A. de C.V. Sociedad Financiera de Objeto Múltiple Entidad No Regulada vs. Uraqui S.A. de C.V. y Diseños Proyectos y Construcciones Melero S.A. de C.V. Especial Hipotecario Civil 1 Acdo. Núm. Exp. 846/2024.

Tena Romero José Eugenio vs. Supreme Empack S.A. de C.V., y Wagui Zacarías Claudia Eugenia y Salgado Rueda Juan Antonio y Salgado Menez Rufino. Ejecutivo Mercantil 2 Acdos. en Amparo. Núm. Exp. 358/2019 Amparo1472/2023- II.

Uribe Guzmán Ariella vs. Vázquez Méndez César Julio. Ord. Civil 1 Acdo. Núm. Exp. 1146/2024.

Vázquez Samperio María Estela vs. Villavicencio Pérez Luis y Villavicencio Pérez Eduardo y Villavicencio Pérez Jesús y Villavicencio Pérez Raúl Arturo. Ord. Civil 1 Acdo. Núm. Exp. 942/2024.

Victoria Ramírez Roberto Carlos vs. Georgina García Macías. Ejecutivo Cuantía Menor Mercantil 1 Acdo. Núm. Exp. 1584/2024.

AUDIENCIA

Franco Berrocal Enrique vs. Salas Fructuoso y C Director del Registro Público de la Propiedad y del Comercio del Distrito Federal hoy Ciudad de México. Ord. Civil. 1 Audiencia. Núm. Exp. 468/2024.

LA SECRETARIA DE ACUERDOS
LIC. MÓNICA MIREYA FALCÓN NÚÑEZ

DÉCIMO OCTAVO DE LO CIVIL

SECRETARÍA "A"
ACUERDOS DEL 27 DE MARZO DEL 2025

Alba Aizpuro Osvaldo Rafael vs. Grupo Mexicano de Seguros S.A. de C.V. Ord. Civil 7 Acdos. Núm. Exp. 337/2023.

Alban Vanderpol Alfred vs. Reyes Duarte Miguel Ángel y Otros. Especial Hipotecario Civil 2 Acdos. en Amparo. Núm. Exp. 459/2016 Amparo Indirecto 1147/2024- V Promov. por Miguel Ángel Palazuelos Díaz.

Alejandro Elek Hansbergfederico Bárcena Mastrettamercantil Agropecuaria de Chiapas S.A. de C.V. Meragro Holdings Sapi de C.V. vs. María de Lourdes Coutiño Ruízagustin Baraibar Constantinoluis Enrique Guízar Coutiñocarlos Antonio Guízar Coutiñoalejandro Guízar Coutiñoinmobiliaria Guízar Coutiño S.A. de C.V. Ciates Spr de Rl. Ord. Mercantil Acuerdo. 1 Acdo. Núm. Exp. 283/2020 Cuarto Tomo.

Arias Sánchez Francisco Alejandro vs. Rosenstein Domínguez Roberto Jaime y Castilla Solano Héctor. Ord. Civil Acuerdo. 1 Acdo. Núm. Exp. 155/2025.

Autofinanciamiento México S.A. de C.V. vs. Gante Martínez Ericka Monserrat y Otros. Ejecutivo Mercantil Acuerdo. 1 Acdo. Núm. Exp. 1301/2024.

Autofinanciamiento Total, S.A. de C.V. vs. Gutiérrez Navarro Ana Ruth y Caballero García Gabriel Eduardo. Especial Hipotecario Civil 2 Acdos. Núm. Exp. 779/2018.

Banco Santander México S a Institución de Banca Múltiple Grupo Financiero Santander México vs. Rojano Ibarra Mauricio Javier. Providencias Precautorias Mercantil Acuerdo. 1 Acdo. Núm. Exp. 467/2024.

Banco Santander México S.A. Institución de Banca Múltiple Grupo Financiero Santander México vs. Martínez Sánchez José Israel y López Cuenca Érika. Especial Hipotecario Civil Expedientillo. 1 Acdo. en Expedientillo. Núm. Exp. 331/2022.

Banco Santander México Sociedad Anónima Institución de Banca Múltiple Grupo Financiero Santander México vs. Chimal Velasco Anna María y Díaz Camacho René Mauricio. Especial Hipotecario Civil Acuerdo. 1 Acdo. Núm. Exp. 721/2021.

Bautista Sánchez Alma Luz vs. Díaz Olivares Jorge Iván y Orozco Pineda Carlos. Ord. Civil Expedientillo. 1 Acdo. en Expedientillo. Núm. Exp. 31/2023.

BBVA Bancomer S.A. Institución de Banca Múltiple Grupo Financiero BBVA Bancomer vs. Maya Cortés Aldo. Ejecutivo Mercantil 1 Acdo. Núm. Exp. 1415/2024.

BBVA Bancomer, S.A. Institución de Banca Múltiple, Grupo Financiero BBVA Bancomer vs. Víctor Manuel Cruz Blanco y Tamara Patricia Villavicencio Sánchez. Especial Hipotecario Civil Acuerdo. 1 Acdo. Núm. Exp. 525/2014.

BBVA México, S.A., Institución de Banca Múltiple, Grupo Financiero BBVA México vs. Gómez Olivera Ricardo. Ejecutivo Mercantil 1 Acdo. Núm. Exp. 973/2017.

Beltrán Pelcastre Reyna vs. Velázquez Morales Antonio y C Director del Instituto del Fondo Nacional de la Vivienda para los Trabajadores y C Director del Registro Público de la Propiedad y de Comercio de la Ciudad de México. Ord. Civil Acuerdo. 1 Acdo. Núm. Exp. 813/2022.

Campos Hernández María Esther vs. Zemva Tanasijevic Slobodan y Ramírez Lugo de Zemva Martha Cecilia También Conocida como Martha Cecilia Ramírez Lugo. Especial Hipotecario Civil Acuerdo. 1 Acdo. Núm. Exp. 115/2014.

Cibanco, Sociedad Anónima Institución de Banca Múltiple, en su Carácter de Fiduciario en el Fideicomiso Número F/00430 vs. Guzmán Nieves Jorge Guadalupe. Especial Hipotecario Civil Acuerdo. 1 Acdo. Núm. Exp. 999/2016.

Duarte Argueta Lidia y de la O. Ojeda Rubén vs. Compañía Urbanizadora S.A. y Piña Mendoza Prospero Sergio. Ord. Civil 2 Acdos. Núm. Exp. 953/2024.

Flores Carro Ernesto y García Apaez Marina vs. Sociedad Hipotecaria Federal y Desarrolladora su Casita S.A. de C.V. Sociedad Financiera de Objeto Limitado hoy Sólida Administradora de Portafolios S.A. de C.V. Sofom Er Grupo Financiero Banorte. Especial Hipotecario Civil 1 Acdo. Núm. Exp. 1713/2024.

García Zamudio Isaac Gerardo vs. Paola Giovana Arcos Zamorano y Organica Distribuidora, S.A. de C.V. Ejecutivo Cuantía Menor Mercantil 2 Acdos. Núm. Exp. 1831/2024.

SOLO CONSULTA
SOLO CONSULTA
SOLO CONSULTA

García de Luna Felipe de Jesús vs. Aguilar Cruz Pamela y Aguilar Cruz Tania Samara. Controversias de Arrendamiento Civil 1 Acdo. Núm. Exp. 825/2024.

González Suárez Rubén Enrique y Fernández López Ivonne vs. Transportes Wong de la Torre S.A. de C.V. y Seguros Sura S.A. de C.V. y Grupo Azucarero Gahp S.A. de C.V. y Concecionaria Autopista Perote Xalapa S.A. de C.V. Ord. Civil Acuerdo. 1 Acdo. Núm. Exp. 1911/2024.

Gudiño Hernanez Sergio vs. Axa Seguros, S.A. de C.V. Ord. Civil 2 Acdos. Núm. Exp. 1225/2019.

Guerra Castellanos María de Lourdes vs. Trujillo Rodríguez Jorge y Ortiz Armas Ricardo. Controversias de Arrendamiento Civil Acuerdo. 1 Acdo. Núm. Exp. 1185/2024.

Gutiérrez Mejía Zoraida Florencia vs. Farías de Gutiérrez María y Otros. Ord. Civil Acuerdo. 1 Acdo. Núm. Exp. 955/2019.

Hernández Reyes Lorena y Otro vs. Grupo Mexicano Se Seguros, S.A. de C.V. Ord. Civil Expedientillo. 1 Acdo. Núm. Exp. 449/2020.

HSBC México S.A. Institución de Banca Múltiple Grupo Financiero HSBC Dvisión Fiduciaria en su Carácter de Fiduciario del Fideicomiso Irrevocable F 250295 Quien Actua a Través del Administrador del Fideicomiso Patrimonio S.A. de C.V. Sociedad Financiera de Objeto Múltiple Entidad No Regulada vs. Blas Chávez Pablo y Cortés Cruz Zuizin Yaramirza. Especial Hipotecario Civil 1 Acdo. Núm. Exp. 751/2021.

Inmobiliaria Reino Azteca, S.A. de C.V. vs. Garantía Fiduciaria Mexicana, S.A. de C.V. Sociedad Financiera de Objeto Múltiple, Entidad No Regulada (Garanfimex) y Comaqui, S.A. de C.V. y Promotora Garea, S.A. de C.V. y Constructora Verduz, S.A. y Alonso Rebaque Héctor su Sucesión y Sucesión Testamentaria a Bienes de la Señora María Dolores Támbien Conocida como Dolores Rengel Campos y Notario Público Número 9 de la Ciudad de México Licenciado Villalobos Magaña José Ángel y Notario Público 232 de la Ciudad de México, Licenciado Correa Rojo Carlos y Director del Archivo General de Notarias y C. Director del Registro Público de la Propiedad y del Comercio de la Ciudad de México. Ord. Civil Quinto Tomo. 4 Acdos. Núm. Exp. 241/2017 Tomo Cinco.

Juárez Mosqueda Antonio de Jesús y Caludia Mosqueda Padilla vs. Grupo Mexicano de Seguros S.A. de C.V. Ord. Civil 1 Acdo. Núm. Exp. 287/2021 Segundo Tomo.

León Martínez Rigoberto Gerardo y Rigoberto León Martínez vs. León Martínez José Juan y Velázquez de Jesús Marcelina y León Velázquez Erick Isack. Ord. Civil 1 Acdo. Núm. Exp. 891/2024.

López Olguín José Cristopher antes Ramos Espinoza Ignacio vs. Guerrero Martínez Jesús su Sucesión. Ejecutivo Mercantil 2 Acdos. Núm. Exp. 1351/2018.

Macías Cortés Ramón vs. Macías Cortés Emma del Carmen. Proced. Judicial de Reconoc. y Ejecc. de Laudo Arbitral Civil 1 Acdo. Núm. Exp. 37/2025.

María Leticia Ortiz de Montellano Salcedo vs. Los Oyameles Kapital Inmobiliario S.A. P. I. de C.V. Ejecutivo Mercantil Acuerdo. 1 Acdo. Núm. Exp. 1441/2024.

Meza Pozos Ricardo Pável vs. Instituto Politécnico Nacional. Ord. Civil 1 Acdo. Núm. Exp. 281/2024.

Ramírez Merlin Juan Ernesto vs. Rojas Sánchez Martín. Actos Prejudiciales Civil 1 Acdo. Núm. Exp. 163/2025.

Recuperación de Comercio Interior, S. de R. L. de C.V. antes Banco Nacional de México, S.A. vs. Dorantes Vega César Ernesto y Otro. Especial Hipotecario Civil 2 Acdos. Núm. Exp. 297/2001 Segundo Tomo.

Reséndiz Medina Martha vs. Reséndiz Murillo Laura Liliana. Ord. Civil 2 Acdos. Núm. Exp. 987/2024.

Reyes Juárez Gabriela vs. Rodríguez Cipriano David y Olvera Hernández Eduardo Israel. Controversias de Arrendamiento Civil 1 Acdo. Núm. Exp. 557/2019.

Rodríguez Galván Alfonso su Sucesión y Cazares Narváez María vs. Vázquez Bello Francisca Elvia y Notario Público Número 175 de la Ciudad de México. Ord. Civil 1 Acdo. Núm. Exp. 1479/2024.

Rodríguez Mota Alicia vs. Strevel Rivera Ericka del Carmen y Estrevel Rivera Luis Benjamín y Sánchez Moguel Andrés Eduardo y Aguirre Carrera Susana y Director del Registro Público de la Propiedad y de Comercio de la Ciudad de México. Ord. Civil 1 Acdo. Núm. Exp. 181/2025.

Sánchez Cervantes Salvador por su Propio Derecho y en Representación de la Niña S. S. H. y Hernández Rivera Eva Cecilia por su Propio Derecho y en Representación de la Niña S. S. H vs. Seguros Banorte S.A. de C.V. Grupo Financiero Banorte. Ord. Civil 1 Acdo. Núm. Exp. 1483/2024.

Sandoval Esquivel Humberto su Sucesión vs. Estrada Soto Jesús y Sub Secretario de Gobierno para Asunto Jurídicos y Derechos Humanos Encargado del Archivo General de Notarias en el Estado de Guerrero y Ríos Suaste Zenón Celestino. Ord. Civil Expedientillo. 1 Acdo. Núm. Exp. 505/2021.

Santoyo Hernández Graciela vs. Aguilar Santoyo Cristóbal de Jesús. Ord. Civil 3 Acdos. Núm. Exp. 117/2024.

Secreto. Ejecutivo Civil 1 Acdo. Núm. Exp. 183/2025.

Secreto. Providencias Precautorias Mercantil Tercer Tomo. 1 Acdo. Núm. Exp. 719/2021 Tercer Tomo.

Secreto. Especial de Fianzas Mercantil Acuerdo. 1 Acdo. Núm. Exp. 867/2024.

Sistema de Crédito Automotriz S.A. de C.V. vs. Contreras Hernández Arturo y Otros. Ejecutivo Mercantil Acuerdo. 1 Acdo. Núm. Exp. 1251/2024.

Sistema de Crédito Automotriz S.A. de C.V. vs. Rivera Farías Sergio de Jesús. Ejecutivo Mercantil Expedientillo. 1 Acdo. Núm. Exp. 783/2023.

Sociedad Hipotecaria Federal, S.N.C. Institución de Banca de Desarrollo como Fiduciaria Sustituta en el Fondo de Operación y Financiamiento Bancario a la Vivienda (Fovi) vs. Josefina Jiménez Morales y Otro. Esp. Hip. 1 Acdo. Núm. Exp. 1159/2011.

Soluciones Cocrea Sapi de C.V. Sofom Enr vs. Bedolla Luevano Luis Antonio y Luis Hernández Nancy Nallely. Ejecutivo Mercantil 2 Acdos. Núm. Exp. 575/2024.

Unifin Financiera, S.A. B. de C.V. vs. Ruíz Ávila Elvia Guadalupe. Especial Hipotecario Civil Acuerdo. 1 Acdo. Núm. Exp. 3/2024.

Urtubees Chávez Karen vs. Casa de Bolsa Banorte, S.A. de C.V. Ord. Mercantil 1 Acdo. Núm. Exp. 185/2025.

Villasante Gutiérrez María Fernanda antes Prima Administradora de Activos Sociedad Anónima de Capital Variable vs. Omar David de Jesús Galván. Especial Hipotecario Civil Acuerdo. 1 Acdo. Núm. Exp. 425/2021.

Xochiteotzin Peña Jorge Alberto vs. Sendra Duch Teresita y También Conocidad como Teresita Sendra de Álvarez O. Teresita Sendra Álvarez. Ejecutivo Mercantil 2 Acdos. Núm. Exp. 1767/2024.

Zurich Compañía de Seguros, S.A. vs. Grupo Sky Steel, S.A. de C.V. y Grupo Nacional Provincial, S.A. B. Ord. Civil 1 Acdo. Núm. Exp. 607/2015 Segundo Tomo.

Zúñiga Gallegos María Isabel vs. Miranda Medina María Isabel y Torres González Cristina. Ord. Civil 1 Acdo. Núm. Exp. 1043/2022.

De la Rosa Mondragón Jesús vs. Romahn de Robaina Martha y Romahn de la Vega Alejandra. Ord. Civil 1 Acdo. Núm. Exp. 1067/2024.

NO PUBLICADOS

Pérez Hernández Érika vs. Márquez Pérez Mauro y Reséndiz Bretón Irasema y Márquez Reséndiz Irasema. Ejecutivo Mercantil 1 Acdo. Núm. Exp. 263/2022.

AUDIENCIA

Arzate Barrera Francisco Marcelo y Arzate Barrera Maira Lucía y Arzate Barrera Irma vs. Arzate Barrera Enedina Minerva. Aud. Ord. Civil. 1 Audiencia. Núm. Exp. 791/2022.

Rodríguez Rodríguez Genaro vs. Moreno Serrano David. Aud. Previa y de Concil. Ord. Civil. 1 Audiencia. Núm. Exp. 1103/2024.

SENTENCIA INTERLOCUTORIA

León Martínez Rigoberto Gerardo y Rigoberto León Martínez vs. León Martínez José Juan y Velázquez de Jesús Marcelina y León Velázquez Erick Isack. Ord. Civil Sent. Interl. 1 Núm. Exp. 891/2024

Roberto Carlos Victoria Ramírez vs. Cristina Arellano Maldonado. Ejecutivo Mercantil Sent. Interl. 1 Núm. Exp. 1435/2024

LA SECRETARIA DE ACUERDOS
LIC. KARLA JACKELINE ÁLVAREZ FIGUEROA

SECRETARÍA "B"
ACUERDOS DEL 27 DE MARZO DEL 2025

Administración de Habitaciones Urbanas S.C. vs. Cruz Orrico Lydia Ivonne y Torres Sohle Lillian. Controversias de Arrendamiento Civil 2 Acdos. Núm. Exp. 1572/2024.

SOLO CONSULTA

Aguilar Corvera Leticia vs. Ramos Serrano Patricia y Medina Gutiérrez Francisco. Controversias de Arrendamiento Civil 2 Acdos. Núm. Exp. 308/2024.

Arciniega Trejo Melvin y Arciniega Trejo Oliver vs. Cedillo de Arciniega María Elena y Arciniega González Leandro. Ord. Civil 1 Acdo. Núm. Exp. 1310/2023.

Arellano Romero Felipe vs. Silva Muñoz Alicia. Ord. Civil 1 Acdo. Núm. Exp. 678/2019.

Autofinanciamiento México S.A. de C.V. vs. Morales Licóna Rubén y Otros. Ejecutivo Mercantil 1 Acdo. Núm. Exp. 1278/2024.

Banco Mercantil del Norte, S.A. Institución de Banca Múltiple, Grupo Financiero Banorte vs. Reyes Moreno Francisco y Concepción Espinoza Santizo. Especial Hipotecario Civil 1 Acdo. Núm. Exp. 1356/2018.

Banco Nacional de México, S.A., Integrante del Grupo Financiero Banamex vs. Edificación y Proyectos Integrales Myca, S.A. de C.V. Ejecutivo Mercantil 1 Acdo. Núm. Exp. 770/2022.

Banco Nacional del Ejército Fuerza Aérea y Armada Sociedad Nacional de Crédito Institución de Banca de Desarrollo vs. Hernández Bautista Juan Antonio. Especial Hipotecario Civil 1 Acdo. Núm. Exp. 790/2024.

Banco Santander México, S.A., Institución de Banca Múltiple, Grupo Financiero Santander México vs. Josemi Grupo Industrial, S.A. de C.V. y López de la O. Hermila. Ejecutivo Mercantil 1 Acdo. Núm. Exp. 942/2021.

Banco del Bajío, S.A. Institución de Banca Múltiple vs. Merceria la Gacela, S.A. de C.V. y Otros. Ejecutivo Mercantil 1 Acdo. Núm. Exp. 24/2014.

BBVA México S.A., Institución de Banca Múltiple, Grupo Financiero BBVA México vs. Vial Assist S.A. de C.V. y Moreno Cárdenas Jonathan y Moreno Cárdenas Ari Vanello y Moreno Garrido Mauricio Alfonso y Cárdenas Zacatecas Xóchitl Guadalupe y Movo Servicios Automotrices S.A. P. I. de C.V. y Integra Asistencia S.A. de C.V. y Servicios de Administración de Activos Integra S.A. de C.V. y Autosistemas Productivos S.A. de C.V. Vía de Apremio Civil 1 Acdo. Núm. Exp. 958/2022.

BBVA México, Sociedad Anónima, Institución de Banca Múltiple, Grupo Financiero BBVA México vs. Fertygen S.C. y González Garza María del Socorro. Ejecutivo Mercantil 1 Acdo. Núm. Exp. 1102/2023.

Beraza Figueroa Guillermo Francisco vs. Ríos y Ríos Hugo César y Ríos Contreras Viridiana y Ríos Contreras Laura Shantal. Controversias de Arrendamiento Civil 1 Acdo. Núm. Exp. 1564/2024.

Camacho Rodríguez Daniela y Camacho Rodríguez Miranda Mariel y Camacho Rodríguez Catalina vs. Hernández Ramírez de Ibáñez María Eva y Camacho Miranda Jordán Elpidio y C Director del Registro Público de la Propiedad y del Comercio de la Ciudad de México. Ord. Civil 3 Acdos. Núm. Exp. 132/2025.

Chávez Vasavilbaso Alfonso vs. Guzmán Torres Brenda Jovana. Controversias de Arrendamiento Civil 2 Acdos. Núm. Exp. 756/2018.

Conauto S, a de C, V vs. Carbajal Joel. Ord. Civil 1 Acdo. en Expedientillo. Núm. Exp. 264/2002.

Ev Emprende Ventures, S.A. de C. C. Sofom Enr vs. González Islas Manuel Hilario. Ejecutivo Mercantil Segundo Tomo. 1 Acdo. Núm. Exp. 582/2016 Segundo Tomo.

Finpop S.A. de C.V. vs. Castillo Guízar José Marcos y Otra. Especial Hipotecario Civil Expedientillo. 1 Acdo. Núm. Exp. 432/2016.

González Guzmán José Alberto y Ibarra Martínez María de la Luz vs. López Villanueva Alejandro y Guerrero Garrido Noé y Gutiérrez Domínguez Javier y Correa Martiñón Raúl y Jiménez Magaña José Guadalupe y León Salamanca Odilón y Francisco Xavier Arredondo Titular de la Notaria 173 de la Ciudad de México y Instituto de Vivienda de la Ciudad de México Invi y Registro Público de la Propiedad y el Comercio de la Ciudad de México. Ord. Civil 1 Acdo. Núm. Exp. 894/2022.

González Luna Gustavo Octavio vs. García Sánchez Alma Rosa. Ord. Civil 1 Acdo. Núm. Exp. 1130/2023.

Guerrero Viveros Roberto vs. Rosas Jiménez Verónica. Ejecutivo Mercantil 1 Acdo. Núm. Exp. 1414/2024.

Hayama Tsutsumi Ernesto y Hamaya Tsutsumi Guillermo y Tsutsumi Fujiyoshi Teresa Kyoko su Sucesión vs. López Martínez Antonia Inés. Controversias de Arrendamiento Civil 1 Acdo. Núm. Exp. 1164/2024.

Hernández Loaiza Martha vs. Salazar Acevedo David y Director del Registro Público de la Propiedad y de Comercio de la Ciudad de México. Ord. Civil 1 Acdo. Núm. Exp. 1566/2024.

Herrera Santoyo Francisco su Sucesión y Representado por su Albacea José Jesús Herrera Rodríguez vs. López Fuentes María Dolores. Ord. Civil 2 Acdos. Núm. Exp. 966/2024.

HSBC México, Sociedad Anónima Institución de Banca Múltiple, Grupo Financiero HSBC, División Fiduciaria, en su Carácter de Fiduciario en el Fideicomiso Irrevocable Identificado Administrativamente Con el Número F/248827 vs. Xincasa, S.A. de C.V. Sánchez de Teresa Eduardo José Antonio Sánchez de Teresa Rodrigo Prida Suárez Miguel Prida Suárez Carmen Prida Suárez Enriqueta Quien También Acostumbra Usar Los Nombres de Prida Suárez Vda. de Mayo Enriqueta, y Prida Suárez de Mayo Enriqueta, Crédito Inmobiliario Sociedad Anónima de Capital Variable, Sociedad Financiera de Objeto Múltiple Entidad No Regulada, División Fiducuaria. Ord. Mercantil 1 Acdo. Núm. Exp. 556/2016.

Luis Adrián vs. Silva Cardoso Emmanuel Raymundo y González Cardoso Tania Noemí. Controversias de Arrendamiento Civil 1 Acdo. Núm. Exp. 1480/2024.

María de Lourdes Pérez González antes Portafolio de Negocios, S.A. de C.V. Sofom, E. R vs. Constructora Yakim, S.A. de C.V., Zermeño Bueno José Manuel (También Conocido como Zermeño José Manuel) y Zermeño Rodríguez Bueno Miguel Edmundo. Ejecutivo Mercantil 1 Acdo. Núm. Exp. 1076/2017.

Martínez Acosta Emmanuel vs. Cozart Pena (O. Peña) Alejandro. Esp. Hip. 1 Acdo. Núm. Exp. 1372/2011.

Martínez Rojas Blando Alfonso vs. Francisco Haro Rodríguez. Ord. Civil 1 Acdo. Núm. Exp. 1050/1989 Segundo Tomo.

Mendoza Ramírez Esteban vs. Vázquez Pérez Lizbeth Karina. Ord. Civil 1 Acdo. Núm. Exp. 668/2024.

Miranda Navarro María Trinidad vs. Márquez Conde Cirenio Enrique Hilario. Ord. Civil 1 Acdo. Núm. Exp. 250/2024.

Mirna Edith Rojas Amézcua vs. Cortés Chávez Nohemí Silvia. Especial Hipotecario Civil 1 Acdo. Núm. Exp. 602/2016.

Monto Fácil Sapi de C.V. Sofom Enr vs. Barajas Peña Rosario. Ejecutivo Mercantil 1 Acdo. Núm. Exp. 510/2024.

Morales Ramos Raúl su Sucesión vs. Victorica Aranda Rosalba. Controversias de Arrendamiento Civil 1 Acdo. Núm. Exp. 102/2025.

Moreno Aramburo Rafael Leopoldo vs. Hernández Nava Elu. Controversias de Arrendamiento Civil Auto. 1 Acdo. Núm. Exp. 1588/2024.

Oseguera Jiménez Edgar y Oseguera Jiménez Daniel vs. Oseguera Montaño Elías su Sucesión y C Director del Registro Público de la Propiedad y de Comercio de la Ciudad de México. Ord. Civil 1 Acdo. Núm. Exp. 180/2025.

Préstamos Felices en 15 Minutos S.A. de C.V. Sofom Enr vs. Lona López Fernando. Ejecutivo Mercantil 1 Acdo. Núm. Exp. 1806/2024.

Prez Cruz Héctor Vicente vs. Antonio Morales Rolando. Ord. Civil 1 Acdo. Núm. Exp. 34/2025.

Ramírez Hernández Axel Azael vs. Banco Regional S.A. Institución de Banca Múltiple Banregio Grupo Financiero. Ejecutivo Mercantil 1 Acdo. Núm. Exp. 1094/2023.

Rangel Enríquez Miguel vs. Inmobiliaria Tinez S.A. de C.V. y Dávalos Mendoza Esteban. Ord. Civil Expedientillo. 1 Acdo. Núm. Exp. 612/2022.

Reyes Ávila Luis Alfonso y Quiroz de Reyes María Ana Magdalena vs. Francisco Ferro Leopoldo y Ogazon Neri María. Controversias de Arrendamiento Civil 2 Acdos. Núm. Exp. 250/2022.

Rosales Arias Elisa vs. Basilisk Inmobiliaria Seis S de R.L. de C.V. Ord. Civil Expedientillo. 1 Acdo. Núm. Exp. 44/2022.

Rosas Romero Silvia Viviana vs. Michel Blas David. Controversias de Arrendamiento Civil 2 Acdos. Núm. Exp. 912/2024.

Scotiabank Inverlat, S.A., Institución de Banca Múltiple, Grupo Financiero Scotiabank Inverlat vs. Iturbe Soto Eduardo Fernando. Especial Hipotecario Civil 1 Acdo. Núm. Exp. 676/2019.

Secreto. Ejecutivo Mercantil 1 Acdo. Núm. Exp. 576/2024.

Sicrea Comercial, S, A. de C, V. Ejecutivo Mercantil 1 Acdo. en Expedientillo. Núm. Exp. 594/2024.

Sociedad Hipotecaria Federal, Sociedad Nacional de Crédito Institución de Banca de Desarrollo en su Carácter de Fiduciario Sustituto del Fondo de Operación y Financiamiento Bancario

SOLO CONSULTA
SOLO CONSULTA
SOLO CONSULTA

a la Vivienda (Fovi) vs. Mario Abundio Balderas Gutiérrez y Adelaida Saldívar Nava de Balderas. Esp. Hip. 1 Acdo. Núm. Exp. 610/2009.

Solórzano Razo Ana María vs. López Urbina Tania Cristehela. Controversias de Arrendamiento Civil 1 Acdo. Núm. Exp. 1716/2024.

Sólida Administradora de Portafolios Sociedad Anónima de Capital Variable, Sociedad Financiera de Objeto Múltiple, Entidad Regulada, Grupo Financiero Banorte vs. José Luis Caballero Balver y Otro. Especial Hipotecario Civil 1 Acdo. en Amparo. Núm. Exp. 968/1997 Amparo Indirecto 626/2024- Ii- B Promov. por Leticia Sánchez Castillo.

Velázquez Lerma Roberto Valentín vs. Jim Baltazar Juan y García Travesi Baz Cecilia. Vía de Apremio Civil 1 Acdo. Núm. Exp. 182/2025.

Zamora Gutiérrez Luis vs. Monsalvo Cedillo Hugo y Zamora Cortés Cecilia. Controversias de Arrendamiento Civil 1 Acdo. en Amparo. Núm. Exp. 944/2023 Amparo Indirecto 929/2024- IX Promov. por María Antonia Cortés Fernández.

La Fama Montañesa Fabrica de Hilados y Tejidos de Algodón S.A. vs. Grupo Perufean Sociedad Anónima de Capital Variable y Cart Centro Avanzado en Radioterapia Sapi de C.V. Ord. Civil 1 Acdo. Núm. Exp. 1062/2022.

La Fama Montañesa Fábrica de Hilados y Tejidos de Algodón, S.A. vs. Registro Público de la Propiedad y de Comercio de la Ciudad de México. Ord. Civil 2 Acdos. en Amparo. Núm. Exp. 142/2017 Amparo Indirecto 406/2025- III Promov. por Secretaría del Medio Ambiente de la Cdmx.

Álvarez Serna Erik Daniel y Flores Haro María Angélica vs. Juana Mendoza Becerril y Martín Cruz Pérez antes Aidé Shedid Sabbagh de Minichini y Otros. Ord. Civil 2 Acdos. en Amparo. Núm. Exp. 856/2019 Amparo Indirecto 677/2024 Promov. por Guadalupe Hortensia Mota Mendoza.

AUDIENCIA

Miranda Navarro María Trinidad vs. Márquez Conde Cirenio Enrique Hilario. Aud. Ord. Civil. 1 Audiencia. Núm. Exp. 250/2024.

Rosas Moya Ricardo vs. Gerencia del Fondo de la Habitación y Servicios Sociales para los Trabajadores Electricistas Coordinación de Recursos Humanos Dirección Corporativa de Administración de la Comisión Federal de Electricidad. Aud. Especial Hipotecario Civil. 1 Audiencia. Núm. Exp. 1024/2024.

SENTENCIA INTERLOCUTORIA

Instituto de Fondo Nacional de la Vivienda para los Trabajadores (Infonavit) vs. Cervantes Martínez José Luis y Ramírez Martínez Amparo. Vía de Apremio Civil Sent. Interl. 1 Núm. Exp. 104/2022

EL SECRETARIO DE ACUERDOS
LIC. JOEL MORENO RIVERA

DÉCIMO NOVENO DE LO CIVIL

SECRETARÍA "A"
ACUERDOS DEL 27 DE MARZO DEL 2025

Administradora Fome 2 S de R.L. de C.V. vs. Ortiz Reyes Andrés. Especial Hipotecario Civil Expedientillo. 1 Acdo. en Expedientillo. Núm. Exp. 605/2021 Bis. 1.

Aji S.A. de C.V. vs. Nefc Energy México Leasing S de R.L. de C.V. Controversias de Arrendamiento Civil 1 Acdo. Núm. Exp. 873/2023.

Autofinanciamiento México, S.A. de C.V. vs. Castillo Hernández Rigoberto, Ríos Corona Magadaleno, Hernández Nambo Margarita También Conocida como Margarita Hernández Nambo de Ríos. Ejecutivo Cuantía Menor Mercantil 2 Acdos. Núm. Exp. 1355/2024.

Autofinanciamiento México, S.A. de C.V. vs. Priego Cruz Alberto, Priego Cruz Elsy, Sarmiento del Ángel Ma. Concepción y Mendoza Correa Rodrigo. Ejecutivo Cuantía Menor Mercantil Segundo Cuaderno. 1 Acdo. Núm. Exp. 1397/2024 Segundo Cuaderno.

Banco Invex S.A. Institución de Banca Múltiple, Invex Grupo Financiero, en su Carácter de Fiduciario en el Fideicomiso Irrevocable Número F/1052 vs. Díaz Delgado Karina. Especial Hipotecario Civil Expedientillo. 1 Acdo. Núm. Exp. 469/2015.

Banco Invex Sociedad Anónima Institución de Banca Múltiple Invex Grupo Financiero en su Carácter de Fiduciario Contrato de Fideicomiso Irrevocable Número 563 vs. Sánchez Oca Juan Carlos. Juris. Voluntaria Civil 1 Acdo. Núm. Exp. 253/2021.

Banco Multiva, S.A. Institución de Banca Múltiple Grupo Financiero Multiva vs. Targa Fuels, S.A. de C.V. y Petroliferos Enermex, S.A. P. I. de C.V. y Combustibles Enermex, S.A. de C.V. y Jz Link, S.A. de C.V. Vía de Apremio Civil 2 Acdos. Núm. Exp. 161/2025.

Cibanco S.A. Institución de Banca Múltiple vs. Trejo Montiel Julio César y Noemí Espinosa Sánchez. Especial Hipotecario Civil Segundo Cuaderno. 1 Acdo. Núm. Exp. 511/2013 Segundo Cuaderno.

Colombin Bel S.A. de C.V. vs. Gardex Corporación S.A. de C.V. Controversias de Arrendamiento Civil 1 Acdo. Núm. Exp. 573/2023.

Cruz Martínez Francisco Javier vs. Hernández Cruz Martín. Ord. Civil 1 Acdo. Núm. Exp. 929/2024.

Distribuidora Santiago S.A. de C.V. vs. Fgm Ingeniería S.A. de C.V. y Guerrero Madrigal Francisco y Miranda Baca Enedina. Ejecutivo Mercantil 1 Acdo. Núm. Exp. 1049/2022.

Fernández Anaya Luis Ramón vs. Fernández López Ramón su Sucesión y Fernández Rosas Javier su Sucesión. Ord. Civil 1 Acdo. Núm. Exp. 49/2025.

García Pedroza María Francisca vs. Ayala Morales Iván y Zúñiga Núñez María del Rosario. Ord. Civil 1 Acdo. Núm. Exp. 305/2023.

Hernández Méndez Larisa del Carmen vs. Grupo Mexicano de Seguros S.A. de C.V. Ord. Civil Segundo Cuaderno. 1 Acdo. Núm. Exp. 1173/2022 Segundo Cuaderno.

Instituto de Vivienda de la Ciudad de México vs. Paras Ayala María Dolores. Ord. Civil 2 Acdos. Núm. Exp. 65/2025.

Jiménez Trejo Juan Francisco vs. Sánchez Moreno Perla. Juic. Arbitral Civil 1 Acdo. Núm. Exp. 635/2024.

Katz Hernández Emilia y Mateos Osorio Dulce Angélica vs. Seguros Inbursa S.A. Grupo Financiero Inbursa. Ord. Civil 1 Acdo. Núm. Exp. 1785/2024.

López González Eddy vs. Grupo Mexicano de Seguros S.A. de C.V. Ord. Civil 2 Acdos. Núm. Exp. 1347/2024 Tomo II.

López Santana Alberto vs. Fuerte Serrano Orlando Gabriel. Controversias de Arrendamiento Civil 1 Acdo. Núm. Exp. 511/2022.

Lucio Gómez Óscar Agustín vs. Arumir Jiménez Roberto y Torres Rodríguez Guillermina. Oral Civil Cuad. de Amp. 452/2025- I Promov. por Jesús Martínez Nieves (Actuario). 1 Acdo. Núm. Exp. 1451/2024 Amparo 452/2025-I Promov. por Jesús Martínez Nieves (Actuario).

Lucio Gómez Óscar Agustín vs. Arumir Jiménez Roberto y Torres Rodríguez Guillermina. Oral Civil Cuad. de Amp. 452/2025- I Promov. por Jesús Martínez Nieves. 1 Acdo. Núm. Exp. 1451/2024 Cuad. de Amp. 452/2025- I Promov. por Jesús Martínez Nieves.

Martínez García Fausta y Marín Martínez Adriana y Marín Martínez Alejandro vs. Galindo Alcántara Gabriel y Corredor Eje 4 17 M S.A. de C.V. y Qualitas Compañía de Seguros. Ord. Civil 1 Acdo. Núm. Exp. 181/2025.

Micha Sacal Moisés y Micha Sacal David vs. Arrieta Larregui Francisco Javier y Arratia Zamudio Micaela. Controversias de Arrendamiento Civil 1 Acdo. Núm. Exp. 475/2024.

Nieto Rosas Josefa Guadalupe vs. Negrin Pérez Miriam Concepción y Operadora de Hospitales Ángeles, S.A. de C.V. y Hospital Ángeles del Pedregal, S.A. de C.V. Ord. Civil Segundo Cuaderno. 1 Acdo. Núm. Exp. 377/2020 Segundo Cuaderno.

Promotora Maji, S.A. de C.V. vs. Progobi, S.A. de C. V, Pérez Torres Sergio y Pérez Montiel Sergio. Ejecutivo Mercantil Cuaderno: Amparo 367/2025 (Actuario). 1 Acdo. Núm. Exp. 431/2018 Amparo 367/2025 (Actuario).

Promotora Maji, S.A. de C.V. vs. Progobi, S.A. de C. V, Pérez Torres Sergio y Pérez Montiel Sergio. Ejecutivo Mercantil Cuad. Amparo 367/2025 (Juez). 1 Acdo. Núm. Exp. 431/2018 Amparo 367/2025 (Juez).

Promotora Maji, S.A. de C.V. vs. Progobi, S.A. de C. V, Pérez Torres Sergio y Pérez Montiel Sergio. Ejecutivo Mercantil Expedientillo. 1 Acdo. Núm. Exp. 431/2018 Segundo Cuaderno.

Robles Villa Ana Artemisa vs. Grupo Mexicano de Seguros S.A. de C.V. Ord. Civil 2 Acdos. Núm. Exp. 893/2024.

Rodríguez Valdez Keila Eliud vs. Poblete Rodríguez Enrique y Alcántara Arguello Dina. Ord. Civil 1 Acdo. Núm. Exp. 539/2021.

Valencia Torices Rodolfo vs. Orea Elías Miguel Ángel. Vía de Apremio Civil Cuad. de Terc. Excl. de Domi. Promovida por Edna Gabriela Santamaría Díaz. 1 Acdo. Núm. Exp. 241/2023 Cuad. de Terc. Excl. de Domi. Promovida por Edna Gabriela Santamaría Díaz.

SOLO CONSULTA
SOLO CONSULTA
SOLO CONSULTA

Vargas Jiménez Sergio y Vargas Palacios Juan Manuel y Vargas Jiménez Félix Daniel su Sucesión vs. Vargas Palacios Refugio y Vargas Palacios Juan Carlos y Vargas Palacios Wenceslao. Ord. Civil 1 Acdo. Núm. Exp. 149/2025.

Vázquez Jaime Juana vs. Felipe García Razo y Perla Molina Bravo. Ejecutivo Civil Amparo 989/2024 Promov. por Felipe García Razo (C. Juez). 1 Acdo. Núm. Exp. 893/2010 Amparo 989/2024 Promov. por Felipe García Razo (C. Juez).

Yave Smart Lending Spv S.A. Promotora de Inversión de Capital Variable Sociedad Financiera de Objeto Múltiple Entidad No Regulada vs. Hernández Barreto Israel. Vía de Apremio Civil 1 Acdo. Núm. Exp. 1295/2024.

NO PUBLICADOS

Banco Mercantil del Norte, S.A., Institución de Banca Múltiple, Grupo Financiero Banorte vs. Yáñez Gómez Alonso Rodrigo. Especial Hipotecario Civil Expedientillo. 1 Acdo. Núm. Exp. 633/2016.

Ecatepec, S.A. de C.V. vs. Municipio de Cuautitlán, Estado de México (H. Ayuntamiento Constitucional de Cuautitlán, Estado de México). Ejecutivo Mercantil Tercer Cuaderno. 1 Acdo. Núm. Exp. 1169/2018 Tercer Cuaderno.

Moreno Morales J Guadalupe vs. Maldonado Ruíz María Dolores. Ord. Civil 1 Acdo. Núm. Exp. 41/2025.

Palombo Cohen Marcos vs. Jajati Daabul Amnon. Ejecutivo Civil Segundo Cuaderno. 1 Acdo. Núm. Exp. 1483/2018 Segundo Cuaderno.

AUDIENCIA

Escandón García Ruth y Vázquez Vázquez José Antonio vs. Vázquez Vázquez María Isabel. Ord. Civil. 1 Audiencia. Núm. Exp. 69/2025.

Grupo Rjc, S.A. de C.V. vs. Fyr Industrias Alimenticias, S.A. de C.V. y Flores Avilés Silvia Amparo. Aud. Especial Hipotecario Civil. 1 Audiencia. Núm. Exp. 293/2019.

Salazar Sánchez María de Lourdes vs. Ayala de Landero María de la Luz su Sucesión y de la Cruz Contreras Elpidio y Castillo Pérez Noé. Aud. Ord. Civil. 1 Audiencia. Núm. Exp. 1303/2024.

LA SECRETARIA DE ACUERDOS
LIC. ARACELI LAURA CABRERA SÁNCHEZ

SECRETARÍA "B"
ACUERDOS DEL 27 DE MARZO DEL 2025

Aguilar Martínez Ruth Areli vs. Lozada Martínez Teodomiro y Filio Prado Manuel. Ord. Civil Principal. 1 Acdo. Núm. Exp. 1800/2024.

Badillo Alonso María Elisa vs. Cabrera List María Marlleny. Especial Hipotecario Civil Cuad. 47/2025- III María Marlleny Cabrera List. 1 Acdo. en Amparo. Núm. Exp. 464/2018 47/2025- III María Marlleny Cabrera List.

Ballestero Almaguer Blanca Guadalupe vs. Impulsora Ganadera del Sur, S.A. de C.V. Vía de Apremio Civil 1 Acdo. Núm. Exp. 864/2024.

Banca Mifel Sociedad Anónima Institución de Banca Múltiple Grupo Financiero Mifel vs. Juana López Martínez y Alfredo Gil Suárez. Especial Hipotecario Civil 2 Acdos. Núm. Exp. 324/2020.

Banco Mercantil del Norte, S.A. Institución de Banca Múltiple Grupo Financiero Banorte vs. Valdez Morquecho Ezequiel. Especial Hipotecario Civil Segundo Cuaderno. 1 Acdo. Núm. Exp. 1404/2024 Tomo II.

Banco del Bajío, Sociedad Anónima, Institución de Banca Múltiple vs. Edith Guadalupe Medrano Valdovinos Jesús Benjamín Ulloa Ornelas. Especial Hipotecario Civil Principal. 1 Acdo. Núm. Exp. 380/2022.

Batta Gómez Julieta, Aliagata Batta Julieta Monserrat, Aliaga Martín Miguel y Aliaga Batta Miguel vs. Velázquez Nieto Luis Antonio. Ord. Civil Expedientillo. 1 Acdo. Núm. Exp. 546/2018 Bis. 2 Segundo Cuaderno.

Beneficencia Pública vs. Calderón Morán Yolanda y García Galicia María Eugenia. Ord. Civil Principal. 1 Acdo. Núm. Exp. 1362/2023.

Beraza Fernández Carlos Manuel Beraza Sánchez Rosendo Beraza Sánchez Ana Karla Beraza Sánchez Katia Lorena vs. Inmobiliaria Hmsf Primos, S.A. de C.V. Ord. Mercantil Principal. 2 Acdos. Núm. Exp. 586/2020.

Beraza Fernández Carlos Manuel Beraza Sánchez Rosendoberaza Sánchez Ana Karla Beraza Sánchez Katia Lorena vs. Inmobiliaria Hmsf Primos, S.A. de C.V. Ord. Mercantil Segundo Cuaderno. 2 Acdos. Núm. Exp. 586/2020 Segundo Cuaderno.

Bravo de Los Santos Mayra Margarita vs. Acuña Rau Edgar. Especial Hipotecario Civil 1 Acdo. Núm. Exp. 104/2021.

Cárdenas Cornejo Imelda vs. Bernardina Santos Vargas; Leonardo Santos Vargas; Jhoanne Santos Vargas; Luis Alberto Santos Vargas; Yuliana Vázquez García y Fernanda Santos Vargas. Ord. Civil Principal. 2 Acdos. Núm. Exp. 1014/2019.

Cárdenas Cornejo Imelda vs. Bernardina Santos Vargas; Leonardo Santos Vargas; Jhoanne Santos Vargas; Luis Alberto Santos Vargas; Yuliana Vázquez García y Fernanda Santos Vargas. Ord. Civil Segundo Cuaderno. 2 Acdos. Núm. Exp. 1014/2019 Segundo Cuaderno.

Carlos Manuel Beraza Méndez Rosendo Beraza Sánchez Carlos Manuel Beraza Fernández Katia Lorena Beraza Hernández vs. Inmobiliaria Hmsf Primos, S.A. de C.V. Ord. Mercantil Expedientillo. 1 Acdo. Núm. Exp. 488/2020.

Carlos Manuel Beraza Méndezrosendo Beraza Sánchezana Karla Beraza Sánchez Ykatia Lorena Beraza Hernández vs. Inmobiliaria C G R, S.A. de C.V. Ord. Mercantil Expedientillo. 1 Acdo. Núm. Exp. 472/2020.

Castañeda Enríquez María Inés, Castañeda Enríquez Héctor Juan, Castañeda Enríquez Nicolás, Castañeda Enríquez Gloria Carmen, Castañeda Enríquez Marina Guadalupe, Castañeda Enríquez Andrés Teodoro, Castañeda Enríquez Carlos y Castañeda y Enríquez Florencio Alberto, También Conocido como Castañeda Enríquez Florencio Alberto su Sucesión vs. Castañeda Enríquez Pedro. Ord. Civil 1 Acdo. Núm. Exp. 990/2018.

Chávez Hernández Érika Idalia vs. Beracha Bensimon Víctor y Rosas Gutiérrez Luis Alberto y Berumen Jaramillo Salvador y Rodríguez Rodríguez Elvia y Magruber S.A. de C.V. Ord. Civil 1 Acdo. Núm. Exp. 62/2025.

Chávez Ramírez Alejandra y y García Hernández Mario vs. Frías Rojas Antonio su Sucesión y Gregorio Frías, María de Los Ángeles Frías su Sucesión Quien También Acostumbraba Llamarse María de Los Ángeles Frías Meza O. María de Los Ángeles Frías de Lara y C Director del Registro Público de la Propiedad y del Comercio del Distrito Federal. Ord. Civil 1 Acdo. Núm. Exp. 518/2022.

Ckd Activos 7 Sapi de C.V. vs. Torres Almeida Gloria. Especial Hipotecario Civil 1 Acdo. Núm. Exp. 24/2024.

Crecimiento en Conjunto para Empresas S.A. de C.V. Sofom E. N. R vs. Matus Guerra Pablo Rodrigo y Otros. Ejecutivo Cuantía Menor Mercantil 1 Acdo. Núm. Exp. 1514/2024 Bis. 1 Segundo Cuaderno.

Dávila Fonseca José Reynaldo vs. Colonia Aviación Sociedad Anónima y Razo Becerra Ulises. Ord. Civil 1 Acdo. Núm. Exp. 180/2025.

Dmr Kapital, S.A. P. I. de C.V. vs. Integradora de Soluciones Logísticas en Firme, S.A. de C.V. y Bueno Torio Martha y Delgado Bueno Daniel. Ejecutivo Mercantil Principal. 1 Acdo. Núm. Exp. 1610/2024.

Domínguez Hernández Juventino vs. Morales Reyes Antonio. Ord. Civil 1 Acdo. Núm. Exp. 120/2025.

Espinosa López Edgar Iván vs. Grupo Inmobiliario Fermetec S.A. de C.V. Ord. Civil 1 Acdo. Núm. Exp. 760/2023.

Finastrategy Mx Sociedad Anónima Promotora de Inversión de Capital Variable vs. Pacheco Ávila Luis Manuel. Especial Hipotecario Civil Principal. 2 Acdos. Núm. Exp. 322/2024.

Galván Pinal Adriana vs. Grupo Mexicano de Seguros, S.A. y Otra. Ord. Civil Expedientillo. 1 Acdo. en Expedientillo. Núm. Exp. 474/2024 Bis. 1 Expedientillo.

García Espinosa Rosa Anel vs. Hanono Cherem Graciela y Hanono Cherem Emilia y Director del Registro Público de la Propiedad y de Comercio de la Ciudad de México. Ord. Civil 1 Acdo. Núm. Exp. 322/2023.

García de la Cruz María Luisa y Pérez García Juan vs. Seguros Banorte S.A. de C.V. Ord. Civil Principal. 1 Acdo. Núm. Exp. 942/2024.

González López Noé su Sucesión vs. De la Mora y Llaca María Elena su Sucesión y También Conocida como María Elena de la Mora y Llaca de Echeverría Elena de la Mora y Llaca de Echeverría y C Director del Registro Público de la Propiedad y del Comercio de la Ciudad de México. Ord. Civil 1 Acdo. Núm. Exp. 1178/2024.

González Lozano Libertad vs. González Lozano Octavio y González Aguirre Faviola Araceli y González Lozano Perla. Medios Preparatorios Civil 1 Acdo. Núm. Exp. 1148/2024.

González Monroy Karen Elizabeth vs. Morales Ballesteros Teresa y Saldívar Francisco Javier y Morales Hernández José Francisco. Ord. Civil 2 Acdos. Núm. Exp. 1728/2024.

Gutiérrez Hernández Alma Yanetzi vs. José Antonio Bárcenas Olvera y Otra. Especial Hipotecario Civil 2 Acdos. Núm. Exp. 938/2006.

SOLO CONSULTA

Gutiérrez Hernández Alma Yanetzi vs. José Antonio Bárcenas Olvera y Otra. Especial Hipotecario Civil 2 Acdos. Núm. Exp. 938/2006 Segundo Cuaderno.

HSBC México S.A. Institución de Banca Múltiple Grupo Financiero HSBC División Fiduciaria en su Carácter de Fiduciario en el Fideicomiso Número F/238864 vs. Castillo Santiago Sixto Rafael. Vía de Apremio Civil 1 Acdo. Núm. Exp. 450/2024.

HSBC México Sociedad Anónima, Institución de Banca Múltiple Grupo Financiero HSBC División Fiduciaria en su Carácter de Fiduciario en el Fideicomiso Irrevocable F253936 vs. Gaytán Morales Josué y Saldaña Arvizu Mayra Ibeth. Vía de Apremio Civil 2 Acdos. Núm. Exp. 1712/2024.

HSBC México, S.A. Institución de Banca Múltiple, Grupo Financiero HSBC, División Fiduciaria en su Carácter de Fiduciario en el Fideicomiso Número F/234036 vs. Rodríguez Vidal Marisol. Especial Hipotecario Civil 1 Acdo. Núm. Exp. 1006/2017.

Jiménez Arellano Yolanda vs. Arellano Aguilera Gloria. Ord. Civil 1 Acdo. Núm. Exp. 1136/2024.

Magro Capetillo Ismael vs. Elizalde Martínez Juan y Ruíz Ocampo Consuelo. Ord. Civil 2 Acdos. Núm. Exp. 1330/2024.

Maya Zavala María Teresa vs. Maya Zavala María Xóchitl. Vía de Apremio Civil Principal. 1 Acdo. Núm. Exp. 752/2015.

Morán Sandoval María del Rocío Mercedes vs. Morán Cerón Roberto su Sucesión y Sandoval de Morán Mercedes su Sucesión. Ord. Civil 2 Acdos. Núm. Exp. 78/2025.

Nieto Flores Xóchitl del Rosario vs. Granados Hernández Alicia. Controversias de Arrendamiento Civil 2 Acdos. Núm. Exp. 1346/2024.

Nunez Romero María. Ejecutivo Civil 2 Acdos. Núm. Exp. 182/2025.

Ortiz Delgado Susana vs. Banco Nacional de Obras y Servicios Públicos S.N.C. Banobras y Fondo de la Vivienda del Instituto de Seguridad y Servicios Sociales de Los Trabajadores del Estado Fovissste Zona Norte y Director del Registro Público de la Propiedad y del Comercio de la Cuidad de México. Ord. Civil Principal. 2 Acdos. Núm. Exp. 834/2021.

Palavicini Porraz Jeaninne vs. Santory Internacional S.A. de C.V. y Reyes Navarro Carlos Alberto. Controversias de Arrendamiento Civil 1 Acdo. Núm. Exp. 1202/2024.

Petroleum Logistic S.A. de C.V. vs. Servicios y Refinados de Aguascalientes S.A. de C.V. Ord. Mercantil 1 Acdo. Núm. Exp. 638/2024.

Peña Neder Juan Iván vs. Sanjuana Martínez Montemayor y Editorial Planeta Mexicana, S.A. de C.V. Ord. Civil Expedientillo. 1 Acdo. Núm. Exp. 278/2016 Segundo Cuaderno.

Promotora de Inversiones Izazaga S.A. de C.V. vs. Orozco Balladares Braulio y Balladares Macedo Yesenia. Controversias de Arrendamiento Civil Principal. 1 Acdo. Núm. Exp. 1284/2024.

Ruíz Guerrero Julio vs. Inmobiliaria Pachuca S.A. y Notario Público Número 19 de la Ciudad de México y C Director del Registro Público de la Propiedad y del Comerción de la Ciudad de México. Ord. Civil 1 Acdo. Núm. Exp. 1762/2024.

Secreto. Ejecutivo Mercantil Cuad. de Inc. de Providencias Precautorias. 1 Acdo. en Incidente. Núm. Exp. 82/2024 Bis. 1 Inc. de Providencias Precautorias.

Siliceo Pauer Aguilar Ana María vs. Zambrano Morales José de Jesús. Especial Hipotecario Civil 1 Acdo. Núm. Exp. 770/2016.

Sociedad Hipotecaria Federal (S.N.C.), Institución de Banca de Desarrollo, en su Carácter de Fiduciario Sustituto del Fondo de Operación y Financiamiento Bancario a la Vivienda (Fovi) vs. González Trinidad Raymundo Adalberto y Monroy Almonaci de González María Julia. Especial Hipotecario Civil Amparo 730/2024- V. 1 Acdo. en Amparo. Núm. Exp. 920/2013 Amparo 730/2024- V.

Torres García Fernando vs. Gómez Mendoza María del Pilar. Ord. Civil 2 Acdos. Núm. Exp. 1744/2024.

Torres Shiosaki Rosa María y También Conocida como Rosa María Guadalupe Torres Shiosaki y Torres Leyva Ricardo vs. Torres Shiosaki Blanca Estela y Torres Shiosaki Salvador su Sucesión. Ord. Civil Principal. 1 Acdo. Núm. Exp. 182/2023.

Tu Casa Express S.A. de C.V. vs. Sánchez Ávila Jeremy y Díaz Ávila Víctor Hugo. Especial Hipotecario Civil 1 Acdo. Núm. Exp. 702/2023.

Villagrán Murillo Juan Francisco vs. González Galindo Carlos. Juris. Voluntaria Civil 1 Acdo. Núm. Exp. 1096/2024.

Villavicencio Pérez Luis y Villavicencio Pérez Eduardo vs. Inmobiliaria Bago, S.A. Ord. Civil 1 Acdo. Núm. Exp. 446/2020.

Del Ángel Campos Celedonia Rosario vs. Consejo de Administración de Inmobiliaria Trinidad S.A. de C.V. y Guinea Valencia Julián y Rocha Pérez Eduardo. Especial Mercantil Mercantil Segundo Cuaderno. 1 Acdo. Núm. Exp. 1634/2024 Tomo II.

NO PUBLICADOS

BBVA México, S.A., Institución de Banca Múltiple, Grupo Financiero BBVA México vs. Hinojosa Pérez Alfonso Enrique. Especial Hipotecario Civil 1 Acdo. Núm. Exp. 462/2023.

AUDIENCIA

Ion Financiera Sociedad Anónima Promotora de Inversión de Capital Variable Sociedad Financiera de Objeto Múltiple Entidad Regulada y Banco Actinver Sociedad Anónima Institución de Banca Múltiple Grupo Financiero Actinver vs. Gnt Ingenierías Sociedad de Responsabilidad Limitada de Capital Variable y Banco Inmobiliario Mexicano Sociedad Anónima Institución de Banca Múltiple. Aud. Especial Hipotecario Civil. 1 Audiencia. Núm. Exp. 828/2024.

Martínez Beltrán Ricardo Salvador su Sucesión vs. Martínez Zárate Ricardo Julio y Beltrán Ramírez María Laura. Aud. Medios Preparatorios Civil. 1 Audiencia. Núm. Exp. 8/2025.

Palavicini Porraz Jeaninne vs. Santory Internacional S.A. de C.V. y Reyes Navarro Carlos Alberto. Audiencia. Controversias de Arrendamiento Civil. 1 Audiencia. Núm. Exp. 1202/2024.

SENTENCIA INTERLOCUTORIA NO PUBLICADA DE 26 DE MARZO

Berkley International Fianzas Mexico Sociedad Anonima De Capital Variable vs. Grupo Ingenieros Mexicanos Asociados, sociedad anonima de capital variable Jaime Santa Ana Nava Juicio: Providencias Precautorias Exp: 644/2023

LA SECRETARIA DE ACUERDOS
LIC. ANA LAURA HERNÁNDEZ CORTÉS

VIGÉSIMO DE LO CIVIL

SECRETARÍA "A"
ACUERDOS DEL 27 DE MARZO DEL 2025

Banco Santander México S.A. Institución de Banca Múltiple Grupo Financiero Santander México vs. Alimex Alianza Mexicana S.A. de C.V. y Otro. Ejecutivo Mercantil Acdo. en Expedientillo. 1 Acdo. Núm. Exp. 399/2017.

Banco Ve por más S.A. Institución de Banca Múltiple Grupo Financiero Ve por más vs. Fundación 10000 Mujeres por Morelos, A.C. y Otros. Ejecutivo Mercantil Acdo. en Expedientillo. 1 Acdo. Núm. Exp. 979/2014 Exp. Tomo II.

Cárdenas Cachon Rita María de Guadalupe vs. Graciela Martínez Gamez y Otro. Ord. Civil Acuerdo. 1 Acdo. Núm. Exp. 1323/2019 Tercer Tomo.

Cruz Bustamante María de Lourdes vs. Estrada Téllez Emilio. Controversias de Arrendamiento Civil Auto. 2 Acdos. Núm. Exp. 1111/2024.

González Rodríguez Antonio vs. González Rodríguez Sofía. Ord. Civil Acdo. en Expedientillo. 1 Acdo. en Expedientillo. Núm. Exp. 763/2018 Expdllo. Bis.

Lara Falcón Braulio Arturo vs. Arista Mata Víctor. Ord. Civil 1 Acdo. Núm. Exp. 137/2025.

NO PUBLICADOS

Cibanco, Sociedad Anónima, Institución de Banca Múltiple, en su Carácter de Fiduciario en el Fideicomiso Número F/00430 vs. Rosales Soria Rocío del Carmen. Ord. Civil 1 Acdo. Núm. Exp. 71/2025.

Sofimex Institución de Garantías S.A. vs. Wide Visión Solutions, S.A. de C.V. y Aguilar García Pablo César. Especial de Fianzas Mercantil 1 Acdo. Núm. Exp. 145/2025.

AUDIENCIA

Mayorga Hipólito Geovanni Morales Flores Esmeralda Mayorga Martínez José Merced Hipólito Juárez Juana Los Dos Primeros en Representación de su Hija Maricruz Mayorga Morales vs. Seguros Afirme S.A. de C.V. Afirme Grupo Financiero. Aud. Ord. Civil. 1 Audiencia. Núm. Exp. 211/2021 Dos.

Ramírez Pérez Javier Aldegundo vs. Beltrán Olvera Sonia. Ord. Civil. 1 Audiencia. Núm. Exp. 1543/2024.

Ríos Ruíz Juan Francisco vs. Grupo Mexicano de Seguros S.A. de C.V. Ord. Civil. 1 Audiencia. Núm. Exp. 265/2024.

SOLO CONSULTA
SOLO CONSULTA
SOLO CONSULTA

Weber Penninck Karen vs. Rodríguez Santibañez su Sucesión María Luisa y Serrano Gómez Enrique y Gándara Torre Gabriela y C Director del Registro Público de la Propiedad y del Comercio de la Ciudad de México. Ord. Civil. 1 Audiencia. Núm. Exp. 1627/2024.

SENTENCIA INTERLOCUTORIA

Brito Hernández Reynaldo vs. Jiménez Evangelina y También Conocida como Evangelina Jiménez de Huerta y Huerta Bulman Roberto. Especial Hipotecario Civil Sent. Interl. Inc. de Cuantif. de Intereses Moratorios 1 Núm. Exp. 457/2023

LA SECRETARIA DE ACUERDOS
LIC. CLAUDIA LETICIA ROVIRA MARTÍNEZ

SECRETARÍA "B"
ACUERDOS DEL 27 DE MARZO DEL 2025

Administradora Fome 1, Sociedad de Responsabilidad Limitada de Capital Variable vs. Claudia Carvajal Espinoza. Especial Hipotecario Civil 1 Acdo. Núm. Exp. 170/2020.

Aguero Ramos Manuel vs. Vargas Aguinaga Gabriela. Tomo III. Ord. Civil 1 Acdo. Núm. Exp. 410/2014 Bis. 3.

Anaya Bourgoing Edgar Manuel vs. Vallejo Hernández José Luis. Ejecutivo Mercantil 1 Acdo. Núm. Exp. 518/2024.

Autofinanciamiento México S.A. de C.V. vs. Vieyra Orozco Felisa. Ejecutivo Mercantil 2 Acdos. Núm. Exp. 1710/2024.

Autofinanciamiento México, S.A. de C.V. vs. Arévalo Coria Julio César y Roberto Arévalo Torres. Ejecutivo Mercantil 1 Acdo. Núm. Exp. 1428/2024.

Autos de Calidad Cortés, S.A. de C.V. vs. Román Rodríguez Sergio. Ejecutivo Cuantía Menor Mercantil 1 Acdo. Núm. Exp. 1262/2024 Tomo IV.

Banco Mercantil del Norte, S.A. Institución de Banca Múltiple, Grupo Financiero Banorte vs. Solís Ávila Paulino. Especial Hipotecario Civil 2 Acdos. Núm. Exp. 722/2017 Tomo II.

Banco Mercantil del Norte, Sociedad Anónima, Institución de Banca Múltiple, Grupo Financiero Banorte vs. Raciel Flores Alcántara y Ariana Grisel Cervantes Lara. Controversias de Arrendamiento Civil 1 Acdo. Núm. Exp. 158/2020.

Banco Santander México Sociedad Anónima Institución de Banca Múltiple Grupo Financiero Santander México vs. Castanon Herrera Eukid. Especial Hipotecario Civil 1 Acdo. Núm. Exp. 864/2024.

Banco del Bajío S.A. Institución de Banca Múltiple vs. Kolo Ds S.A. de C.V. y Grupo Escato S.A. de C.V. y Gadsden Carrasco Gabriel. Ejecutivo Mercantil 1 Acdo. Núm. Exp. 938/2021.

Barranchea Banzales Rogelio vs. Morales José Guadalupe. Ord. Civil 1 Acdo. en Expedientillo. Núm. Exp. 690/2018 Bis.

BBVA México, Sociedad Anónima, Institución de Banca Múltiple, Grupo Financiero BBVA México y Muñoz Fernández Francisco Renato. Ejecutivo Mercantil 1 Acdo. en Expedientillo. Núm. Exp. 976/2023 Expedientillo.

Ci Banco S.A. de C.V. Institución de Banca Múltiple en su Carácter de Fiduciario del Fideicomiso Número Cib 2996 vs. South Cone Home México S de R.L. de C.V. Ord. Mercantil 1 Acdo. en Expedientillo. Núm. Exp. 256/2022 Expedientillo.

Ckd Activos 8 Sociedad Anónima Promotora de Inversión de Capital Variable vs. Rodríguez García Luis Fernando y Lemus Delval María Angélica. Juris. Voluntaria Civil 1 Acdo. Núm. Exp. 1690/2024.

Crédito Inmobiliario S.A. de C.V. Sociedad Financiera de Objeto Múltiple, Entidad No Regulada hoy Banco Invex, Sociedad Anónima, Institución de Banca Múltiple: Invex Grupo Financiero en su Carácter de Fiduciario en el Fideicomiso Irrevocable Número 1301 vs. Medina Salazar Francisco Javier. Especial Hipotecario Civil 1 Acdo. Núm. Exp. 546/2006 Dos.

Dessetec Desarrollo de Sistemas, S.A. de C.V. vs. Rodríguez Laymon. Gumersindo. Especial Hipotecario Civil 1 Acdo. Núm. Exp. 1154/2010 Tomo II.

Flores de Yáñez Leonor Herrero vs. María Luisa Elvia Herrero Flores. Ord. Civil 1 Acdo. Núm. Exp. 414/2021.

García Lara Margarita vs. Jesús García su Sucesión. Ord. Civil 1 Acdo. Núm. Exp. 1298/2019.

González Soto Javier Edgar vs. Grupo Mexicano de Seguros S.A. de C.V. Ord. Civil 1 Acdo. Núm. Exp. 118/2025.

Hipotecaria Nacional., S.A. de C. V, Sociedad Financiera de Objeto Limitado, Grupo Financiero BBVA Bancomer vs. Sánchez Gutiérrez Nicandra Tomo II. Especial Hipotecario Civil 1 Acdo. Núm. Exp. 1076/2008 Bis. 2.

HSBC México Sa, Institución de Banca Múltiple Grupo Financiero HSBC División Fiduciaria en su Carácter de Fiduciario del Fideicomiso Irrevocable 258040 vs. Domínguez Chaires Antonio. Juris. Voluntaria Civil 1 Acdo. Núm. Exp. 1190/2023.

HSBC México, S.A. Institución de Banca Múltiple Grupo Financiero HSBC División Fiduciaria vs. Castañeda Sánchez Gabriel. Especial Hipotecario Civil 1 Acdo. Núm. Exp. 2000/2009 Tomo II.

HSBC México, Sociedad Anónima, Institución de Banca Múltiple, Grupo Financiero HSBC, División Fiduciaria, en su Carácter de Fiduciario en el Fideicomiso Identificado Con el Número F/262323 vs. Rubio Claro Salvadora. Especial Hipotecario Civil 1 Acdo. Núm. Exp. 834/2014.

Ibáñez Mariel Felipe, en su Carácter de Endosario en Proc. de Proceso de Ingeniería y Control, S.A. vs. Yéssica Isis Romero Guevara. Ejecutivo Civil 1 Acdo. Núm. Exp. 1232/2019 Dos.

Inmobiliaria la Norteña S.A. vs. Ramírez y García Carmen. Ord. Civil Expedientillo. 1 Acdo. Núm. Exp. 606/2020.

Instituto del Fondo Nacional de la Vivienda para los Trabajadores (Infonavit vs. Ricardo Flores Grijalva. Especial Hipotecario Civil 1 Acdo. Núm. Exp. 974/2018.

Instituto del Fondo Nacional de la Vivienda para los Trabajadores vs. Aguilar de Aquino José Luis y Valencia López María Luisa. Especial Hipotecario Civil 1 Acdo. Núm. Exp. 1160/2024.

Instituto del Fondo Nacional de la Vivienda para los Trabajadores vs. Muñoz Carlos Cruz y Gómez Hernández Alicia. Vía de Apremio Civil 1 Acdo. Núm. Exp. 310/2024.

Ion Financiera Sociedad Anónima Promotora de Inversión de Capital Variable Sociedad Financiera de Objeto Múltiple Entidad Regulada vs. Olvera Solís Luisa Gabriela. Especial Hipotecario Civil Tercer Acuerdo. 3 Acdos. Núm. Exp. 1440/2024.

Jiménez Muciño Gustavo y Segura Muciño María del Rosario vs. Esquivel Reyes Epifania. Ord. Civil 1 Acdo. Núm. Exp. 270/2022.

Lgf Occidente S.A. de C.V. Sofom Enr vs. Torres Ortega Jaqueline. Ejecc. de Garantías Otorgadas Mediante Prenda Sin Transmisión de Pos. y Fideicomiso de Garantía (Procedimiento Judicial) Mercantil 1 Acdo. Núm. Exp. 894/2024.

López Cholico Manuela vs. Pérez Pérez Encarnación su Sucesión. Ord. Civil 1 Acdo. Núm. Exp. 1218/2024.

Luna López Jesús Gilberto vs. Berbera Mayo Ismael. Ord. Civil 1 Acdo. en Expedientillo. Núm. Exp. 940/2021 Expedientillo.

Martínez Ramírez Enrique Ángel vs. Calixto Espejel Óscar Gabriel. Ord. Civil 1 Acdo. Núm. Exp. 50/2025.

Norcontrol Inspección S.A. de C.V. vs. Eseasa Offshore S.A. de C.V. Juris. Voluntaria Civil 1 Acdo. Núm. Exp. 348/2024.

Paredes Villegas Sandra Teresita y Otro vs. García Isunza Jorge de Jesús. Controversias de Arrendamiento Civil Dada Cuenta. Susp. Provisional. 1 Acdo. Núm. Exp. 340/2012.

Paredes Villegas Sandra Teresita y Otro vs. García Isunza Jorge de Jesús. Controversias de Arrendamiento Civil Justificado. 2 Acdos. en Amparo. Núm. Exp. 340/2012 432/2025- II.

Pérez García Jorge Valentín Ó Pérez García Jorge vs. Sandoval Pardo Fernando Ramiro. Ord. Civ. Expedientillo. 1 Acdo. Núm. Exp. 1370/2009.

Reyes de Nova Hermila Gumecinda vs. Martínez Martínez Sixta y Estrada Martínez Miriam Guadalupe. Ord. Civil 8 Acdos. Núm. Exp. 522/2023 Tomo II.

Sánchez Montiel Sara Edith y y/o Sánchez Montiel Sara Edith vs. Silva Mercado Pablo Aurelio y Director General de Obras y Desarrollo Urbano en la Alcaldia Cuauhtémoc Ciudad de México y Alcaldia Cuauhtémoc de la Ciudad de México. Ord. Civil Segundo Acuerdo. 2 Acdos. Núm. Exp. 1306/2023.

Sindicato de Maniobristas, Carretilleros, Cargadores, Aarridores y Conexos de la Zona Marítima y del Comercio de la Ciudad y Puerto de Veracruz vs. Banco Nacional de México Da Integrante del Grupo Financiero Banamex. Medios Preparatorios Civil 1 Acdo. Núm. Exp. 1230/2023.

Sociedad Hipotecaria Federal, S.N.C. Institución de Banca de Desarrollo en su Carácter de Fiduciaria Sustituto del Fondo de Operación y Financiaiento Bancario a la Vivienda vs. Justino Muñoz Avelino. Esp. Hip. 1 Acdo. Núm. Exp. 1660/2010.

Sólida Administradora de Portafolios, S.A. de C.V., Sociedad Financiera de Objeto Múltiple, Entidad Regulada Grupo Financiero Banorte vs. Rita Martina Meraz Hernández. Tomo III. Especial Hipotecario Civil 2 Acdos. Núm. Exp. 252/1997 Tomo III.

Wade Coss Jorge Alberto vs. Serrano Valdez Blanca Olivia y Castañeda Pacheco Víctor Adrián. Ord. Civil 1 Acdo. Núm. Exp. 118/2022 Segundo Tomo.

SOLO CONSULTA
SOLO CONSULTA
SOLO CONSULTA

NO PUBLICADOS
Miranda Najar Arturo vs. Solís Rojas Deyanira. Ejecutivo Cuantía Menor Mercantil No Publicado. 1 Acdo. Núm. Exp. 1270/2024 Tomo IV.
AUDIENCIA
López Castro Elsa Elena vs. Lavíno Rodríguez Beatriz y Gilberto Garfias Cruz. Aud. Controversias de Arrendamiento Civil. 1 Audiencia. Núm. Exp. 80/2014.
Nueva Wal Mart de México, S. de R. L. de C.V. vs. María del Rosario Salcedo Hernández y Jorge Felipe de Jesús Magaña Salcedo. Controversias de Arrendamiento Civil. 1 Audiencia. Núm. Exp. 652/2020.
Sandoval Martínez Néstor Ulises vs. Top Doctors México S.A. de C.V. Ord. Civil. 1 Audiencia. Núm. Exp. 932/2024.
SENTENCIA INTERLOCUTORIA
González Ruiz Hilda vs. Ruíz Guerrero Sara. Ord. Civil Sent. Interl. 1 Núm. Exp. 918/2021
HSBC México, Sociedad Anónima, Institución de Banca Múltiple, Grupo Financiero HSBC, División Fiduciaria en su Carácter de Fiduciario en el Fideicomiso Irrevocable Número F/234036 vs. Peraza González Georgina y Alvirde Castillo Ignacio. Especial Hipotecario Civil Sent. Interl. de Adjudicación Directa 1 Núm. Exp. 948/2017 Bis. 1 Exp. Principal
Sociedad Hipotecaria Federal Nsc Institución de Banca de Desarrollo vs. Deita Salas Juan y Otro. Esp. Hip. Sent. Interl. 1 Núm. Exp. 500/2011

EL SECRETARIO DE ACUERDOS
LIC. DAVID LÓPEZ MORA

VIGÉSIMO TERCERO DE LO CIVIL

SECRETARÍA "A"
ACUERDOS DEL 27 DE MARZO DEL 2025

Alcántara Morales Eva su Sucesión Intestamentaria por Conducto de su Albacea Def. Francisco David, Camacho Alcántara vs. Cruz Cabrera Galileo Fabricio. Ord. Civil 1 Acdo. Núm. Exp. 629/2020.
Álvarez Alba Fermín vs. Alva y/o Alba Corona y Otros Josefina. Ord. Civil 1 Acdo. Núm. Exp. 155/2023.
Arvizu Hernández Vadir Israel vs. Ananis Sociedad Sab de C.V. y Comisión Nacional Bancaria y de Valores y Sd Indeval Institución para el Depósito de Valores S.A. de C.V. Medios Preparatorios Mercantil Prevención. 1 Acdo. Núm. Exp. 159/2025.
Autos de Calidad Cortés S.A. de C.V. vs. Manzanilla Ruíz Carlos Alberto, y Martínez del Campo Cobos Alicia Beatriz, Quien También Es Conocida como Martínez del Campo Cobos Beatriz. Ejecutivo Mercantil 1 Acdo. Núm. Exp. 1457/2024.
Banco Nacional de México S.A. Integrante del Grupo Financiero Banamex vs. Zúñiga Ochoa Luis Antonio y Lozada García Yolanda. Especial Hipotecario Civil 1 Acdo. Núm. Exp. 1875/2024.
Blas Nazario Crisantos y Blas Bautista Hortencia vs. Grupo Mexicano de Seguros S.A. de C.V. Ord. Civil 1 Acdo. Núm. Exp. 719/2024.
Brugger Parkman Juan Daniel vs. Operadora de Hospitales Ángeles, S.A. de C.V. y Revilla Pacheco Francisco Rafael. Ord. Civil 5 Acdos. Núm. Exp. 857/2023.
Desarrollo en Educación Especializada, S.A. de C.V. vs. Mq Impulsores, S.A. de C.V., Soluciones Integrales Nirvana, S.A. de C.V. y Mateos Pérez Miguel Álvaro. Ejecutivo Mercantil 2 Acdos. Núm. Exp. 707/2020.
García Durán Marco Antonio vs. García Evaristo Patricia y Valdéspino López José Claudio. Ord. Civil 1 Acdo. Núm. Exp. 813/2021.
Ildefonso Casimiro Julio Alejandro vs. Grupo Mexicano de Seguros S.A. de C.V. Pago de Daños Culposos Causados por Motivos del Transito de Vehículo Civil 4 Acdos. Núm. Exp. 1861/2024.
Importaciones Marktorne, S.A. de C.V. vs. Evm Administración, S.A. de C.V. y Pérez Fernández del Castillo Othón y Quintanilla Hernández Manfred Mauricio y García Quintero Ernesto. Ord. Mercantil 1 Acdo. Núm. Exp. 849/2023.
Izquierdo Rodríguez María Luisa vs. Grupo Mexicano de Seguros S.A. de C.V. Ord. Civil 2 Acdos. Núm. Exp. 1171/2024.
Marín Romero Erendira vs. Rubalcava Ponce Jesús. Ord. Civil 1 Acdo. Núm. Exp. 637/2020.
Mendoza Cuevas Beatriz Adriana vs. Médica del Valle, S.A. de C.V., Viridiana Jocelyn Góngora Bobadilla y José Luis García González. Ord. Civil 4 Acdos. Núm. Exp. 825/2019.
Meza Fuentes Javier su Sucesión vs. Fragoso Martínez María Rosa. Ord. Civil Admisión. 1 Acdo. Núm. Exp. 171/2025.
Miranda Ramírez Yolanda Patricia vs. Santiago Acevedo José y También Conocido como José Santiago y del Moral Díaz Lucía y Baresi S.A. Ord. Civil 1 Acdo. Núm. Exp. 1089/2024.
Olivares Casillas Mónica Ileana vs. Steimle Comel Roberto Juan Pablo. Vía de Apremio Civil 1 Acdo. Núm. Exp. 821/2024.
Roldán González Víctor Hugo vs. Enríquez Leyva María Matilde. Ord. Civil 2 Acdos. Núm. Exp. 179/2018 Se Concede Susp Def. Amparo.
Ruíz Barrera José Antonio su Sucesión vs. Castro Barrera Raúl y Romero Pérez Néstor. Ord. Civil 3 Acdos. Núm. Exp. 513/2024.
Sociedad Hipotecaria Federal, Sociedad Nacional de Crédito, Institución de Banca de Desarrollo en su Carácter de Fiduciario Sustituto del Fondo de Operación y Financiamiento Bancario a la Vivienda (Fovi) vs. Rosa María Mandujano Sáenz. Especial Hipotecario Civil 1 Acdo. Núm. Exp. 611/2009.
Soluciones Hipodigitales a la Medida Sociedad Anónima Promotora de Inversión de Capital Variable vs. Grupo Fapyasa Inmobiliaria S.A. de C.V. y Marín Santillán Olivia. Especial Hipotecario Civil 1 Acdo. Núm. Exp. 259/2023.
Villa Remanzo S de R.L. vs. Ranman Crea Vertical S.A. de C.V. y Banco Monex S.A. Institución de Banca Múltiple Monex Grupo Financiero División Fiduciaria y Banco Monex S.A. Institución de Banca Múltiple Monex Grupo Financiero. Ord. Mercantil Acuerdo. 2 Acdos. Núm. Exp. 97/2025.
Zavala Carrera Elizabeth vs. Pedro Antonio Orozco Mora. Ejecutivo Mercantil 1 Acdo. Núm. Exp. 647/2013 Tomo II.
NO PUBLICADOS
Soluciones Cocrea Sapi de C.V. Sofom Enr vs. García Travesi y Carstensen Christian Gonzalo. Ejecutivo Cuantía Menor Mercantil Dada Cuenta Principal. 1 Acdo. Núm. Exp. 1581/2024.
AUDIENCIA
Finpop, S.A. de C.V. vs. Eralu Ornelas Luevano. Especial Hipotecario Civil. 1 Audiencia. Núm. Exp. 273/2019.
Gasca Pineda Jaime vs. Olguín Flores Stephany. Ord. Civil. 1 Audiencia. Núm. Exp. 1795/2024.
Hernández Ibarra José Ángel su Sucesión vs. Sánchez Arroyo Miriam. Medios Preparatorios Civil. 1 Audiencia. Núm. Exp. 975/2024.

LA SECRETARIA DE ACUERDOS
LIC. LOURDES REGINA GERMAN

SECRETARÍA "B"
ACUERDOS DEL 27 DE MARZO DEL 2025

Ávila Espinosa María Isabel vs. Ortega Gómez Marcial y Flores Dávila María Hilaria. Controversias de Arrendamiento Civil 1 Acdo. 1 Acdo. en Expedientillo. Núm. Exp. 628/2024.
Baca Centurion Elia Luisa vs. Baca Centurion María Amparo su Sucesión. Ord. Civil 1 Acdo. Núm. Exp. 416/2024.
Banco Invex S.A. Institución de Banca Múltiple Invex Grupo Financiero vs. Garibay Gutiérrez Norma Patricia y Ganadería la Sevillana S de Pr de Rl. Ejecutivo Mercantil Sin Conformidad. 2 Acdos. Núm. Exp. 660/2023.
Banco Nacional de México, S.A. Integrante del Grupo Financiero Banamex vs. Agroquimicos e Importaciones de Riego la Huerta, S.A. de C.V., Luna Villa Dustin, Luna Villa Mayra Patricia, Torre Rodriguez Rogelio Adrián, Morán López Hilda Ana Jenny, Agro Innovaciones la Huerta, S.A. de C.V., Maquinaria e Insumos Agrícolas Globales, S.A. de C.V. y Siembro Más, S.A. de C.V. Ejecutivo Mercantil Devolución de Exhorto. 1 Acdo. Núm. Exp. 62/2021.
Banco Ve por más S.A. Insatitución de Banca Múltiple Grupo Financiero Ve por más vs. Joaquín Aguilar Mundo y Otros. Ejecutivo Mercantil 1 Acdo. Núm. Exp. 54/2025.
Banco Ve por más S.A. Institución de Banca Múltiple Grupo Financiero Ve por más vs. León Andrade Gonzalo y Andrade Magaña Alma Patricia. Vía de Apremio Civil Aclaración. 1 Acdo. Núm. Exp. 1280/2024 Tomo III.
BBVA México Sociedad Anónima, Institución de Banca Múltiple Grupo Financiero BBVA México vs. Sandoval Picon José Arturo. Especial Hipotecario Civil Elaboración de Cedula. 1 Acdo. Núm. Exp. 434/2024.

SOLO CONSULTA
SOLO CONSULTA
SOLO CONSULTA

Ci Banco, S.A., Institución de Banca Múltiple en su Carácter de Fiduciario del Fideicomiso Irrevocable F/00364 vs. J. Paz Timoteo Agustín Sánchez García y María Elena Hernández Casas de Sánchez. Especial Hipotecario Civil Vista. 1 Acdo. Núm. Exp. 682/2015.

Cobranza Amigable, S.A. Promotora de Inversión de C.V. vs. Zugarazo Ramos Edgar y Rivera Calderón Norma Angélica y Zugarazo Rivera Diego. Ejecutivo Mercantil Auto en Cuad. Principal. 1 Acdo. Núm. Exp. 48/2025.

García Herrera Juan Vicente vs. Oseguera Ramírez Ignacio. Ord. Civil Se Reserva. 1 Acdo. en Expedientillo. Núm. Exp. 1156/2024.

Gatica Lpez Pultarco y María Alejandra Michel Gutiérrez vs. Badillomorales Paulinas y Armando Alfonso Sanguino Rovira. Juris. Voluntaria Civil Prevención. 1 Acdo. Núm. Exp. 176/2025.

Gómez Flores Epifanio vs. Casas González José Matilde. Ord. Civil Pruebas. 1 Acdo. Núm. Exp. 806/2023.

González Rodríguez Gloria y Rodríguez González Brayan Omar y Rodríguez González Javier vs. Grupo Mexicano de Seguros S.A. de C.V. Ord. Civil Pruebas. 1 Acdo. Núm. Exp. 964/2024.

Happy Days Tech Sapi de C.V. vs. Espacio Cep S.A. de C.V. Ejecutivo Mercantil Edictos. 1 Acdo. Núm. Exp. 1376/2024.

Hospital de la Purísima Concepción y Jesús Nazareno Hospital de Jesús Institución de Asistencia Privada vs. De la Cruz Calzada Vicente y Osorio Martínez Victoria. Controversias de Arrendamiento Civil Cedula. 1 Acdo. Núm. Exp. 776/2021 Principal.

HSBC México Sociedad Anónima Institución de Banca Múltiple Grupo Financiero HSBC División Fiduciaria Única y Exclusivamente en su Carácter de Fiduciario en el Contrato de Fideicomiso Irrevocable de Administración F 262757 vs. Martínez Calderón Aurora. Especial Hipotecario Civil Pruebas. 1 Acdo. Núm. Exp. 1132/2023.

HSBC México, S.A. Institución de Banca Múltiple, Grupo Financiero HSBC División Fiduciaria, en su Carácter de Fiduciario en el Fideicomiso Irrevocable Número F/243264 vs. Manuel Muñoz Salomón y Martha Cecilia Bernal Gutiérrez. Especial Hipotecario Civil Pruebas. 1 Acdo. Núm. Exp. 452/2017.

Impulsora de Caminos Hv S.A. de C.V. vs. Pérez Negrete Gabiela Georgina y Carreón Robledo David. Controversias de Arrendamiento Civil Elaboración de Cedula. 1 Acdo. Núm. Exp. 404/2023.

Inmobiliaria Arat, S.A. de C.V. vs. Abequ S.A. de C.V. Vía de Apremio Civil Contestación de Demanda. 1 Acdo. Núm. Exp. 304/2023.

Inmobiliaria Robur S.A. vs. Quijano Rico María de Lourdes. Ord. Civil Se Reserva. 1 Acdo. en Expedientillo. Núm. Exp. 1050/2022.

Licóna Reyes Carlota vs. Sánchez Ramírez Nora Mauricia. Ord. Mercantil Incidente. 2 Acdos. Núm. Exp. 78/2025.

Maldonado Barajas Jorge Ernesto vs. Trujillo Balderas Florencio su Sucesión. Ord. Civil Prevención. 1 Acdo. Núm. Exp. 168/2025.

Obregón Rodríguez Martín Héctor vs. Olga Gutiérrez Mórris. Ord. Civil Se Tengan Autos. 1 Acdo. en Expedientillo. Núm. Exp. 806/2016.

Pareja Andreu José Luis vs. Miguel García Guadalupe. Ord. Civil 1 Acdo. Núm. Exp. 1066/2024.

Perusquia Mejía Alfredo su Sucesión vs. Sanatorio y Servicios Médicos Obregón S.A. de C.V. Vía de Apremio Civil Copias. 1 Acdo. Núm. Exp. 254/2022.

Prieto Cervantes Manuel y Prieto Escobar Blanca Estela vs. Prieto Cervantes Manuel y Prieto Escobar Blanca Estela. Ord. Civil 6 Acdos. Núm. Exp. 1374/2018 Segundo Tomo.

Rabelo Servín Erick Josué y Servín Trejo Josefa Modesta vs. Grupo Mexicano de Seguros S.A. de C.V. Ord. Civil 1 Acdo. Núm. Exp. 796/2024.

Ramos Samayoa Sofía Carolina vs. Cisneros Cardona Griselda y Licenciado Miguel Alessio Robles Notario y Castillo Díaz Yéssica y Registrador Público de la Ciudad de México y Secretario de Administración y Fianzas de la Ciudad de México. Ord. Civil Pruebas. 1 Acdo. Núm. Exp. 1312/2024.

Rodríguez García Alfredo vs. Martínez Gutiérrez Roberto y Rodríguez Velázquez Mónica Genoveva y Banco Nacional de México S.A. Ord. Civil Cedula Elaborar. 1 Acdo. Núm. Exp. 1150/2024.

Rojas García María Isabel y Estrada Hernández Luis vs. Morales Juárez Lucía y Gómez Cárdenas Celenio. Ord. Civil 1 Acdo. Núm. Exp. 1252/2023.

Rosales Vivanco Olga vs. Grupo Mexicano de Seguros S.A. de C.V. Ord. Civil 2 Acdos. Núm. Exp. 1018/2024.

Ruíz Gutiérrez María Teresa su Sucesión vs. Colsa Valdés Florencio, Muñoz Arcos Álvaro y Notario Público Número 89 del Estado de México. Ord. Civil Estece. 2 Acdos. Núm. Exp. 228/2020 Tomo Dos.

Scotiabank Inverlat Sociedad Anónima Institución de Banca Múltiple Grupo Financiero Scotiabank Inverlat vs. Miranda Gama Gilberto y Rivera Cervantes Mariana Marcela. Especial Hipotecario Civil Elaboración de Oficio. 1 Acdo. Núm. Exp. 570/2024.

Solís Zapata María de la Luz vs. Axa Seguros S.A. de C.V. Ord. Civil 2 Acdos. Núm. Exp. 1796/2024.

Sumo Cinema Digital Color S.A. de C.V. y López Arias Alejandro Sugich vs. Sánchez Mejía Juan Bernardo Minerva y Juan Carlos Francisco Díaz Ponce de León en su Carácter de Notario Público Número Doscientos Nueve 209 de la Ciudad de México. Ord. Civil 2 Acdos. Núm. Exp. 1170/2024.

Tekno Wood S. de R. L. de C.V. vs. Seguros Atlas, S.A. y Corporativo la Bici S.A. de C.V. Ord. Civil Emplaz. por Comparecencia. 1 Acdo. Núm. Exp. 428/2023 Tomo Dos.

Tuberías de Oriente S.A. de C.V. vs. Distribución Integral de Acabados y Complementos Dinac S.A. de C.V., y Contreras Ruíz Andrés. Ejecutivo Cuantía Menor Mercantil Cedula. 1 Acdo. Núm. Exp. 72/2025.

Venegas Ogazon Remedios Graciela vs. Carlos Montauriol Zorio y Banco del Atlántico S.A. Ord. Civil 1 Acdo. Núm. Exp. 12/2021.

White Star Stell S.A. de C.V. vs. Bmw Financial Services de México S.A. de C.V. Sofom Enr. Ord. Mercantil Desahogo de Vista. 1 Acdo. Núm. Exp. 482/2024.

NO PUBLICADOS

Banco Autofin México S.A. Institución de Banca Múltiple vs. V Consultoría y Sp S.A. de C.V. y Paola Renee Allard Serna y Enrique Mendoza Morfín. Ejecutivo Mercantil 1 Acdo. Núm. Exp. 1272/2019 Tomo II.

Margarita de la Fuente y Oliver. Ord. Civil Acdo. no Publ. de su Fecha. 1 Acdo. en Expedientillo. Núm. Exp. 884/2017 Amparo 1296/2024- II.

AUDIENCIA

Hernández Marín Raúl vs. Altamirano Benítez Ignacio y Fernández Marcos María del Carmen. Ord. Civil. 1 Audiencia. Núm. Exp. 766/2023.

Juárez López Patricia vs. Arenales Rodríguez Gregorio y Quintana Rivera de Arenales Sandra Luz y C Director del Registro Público de la Propiedad y del Comercio de la Ciudad de México y BBVA México S.A. Institución de Banca Múltiple Grupo Financiero BBVA México. Aud. Previa de Concil. y Excepciones Procesales Ord. Civil. 1 Audiencia. Núm. Exp. 1278/2024.

Torres Bolaños Rosa Marisol vs. Pérez Bailón Patricia y Hospital Star Médica Centro. Ord. Civil. 1 Audiencia. Núm. Exp. 836/2022 Tomo Dos.

LA SECRETARIA DE ACUERDOS
LIC. BEATRIZ CRUZ VILLANUEVA

VIGÉSIMO CUARTO DE LO CIVIL

SECRETARÍA "A"
ACUERDOS DEL 27 DE MARZO DEL 2025

Aguiar Domínguez Lourdes vs. Ríos Moreno Armando y C. Director del Registro Público de la Propiedad y de Comercio de la Ciudad de México. Ord. Civil 1 Acdo. Núm. Exp. 459/2020.

Aguilar Olivares Enrique vs. C. Director del Registro Público de la Propiedad y de Comercio de la Ciudad de México y Multibanco Comermex S.A. Actualmente Scotiabank Inverlat S.A. Institución de Banca Múltiple Grupo Financiero Scotiabank Inverlat y Sindicato Nacional de Trabajadores del Instituto Mexicano del Petróleo y Solidaridad Nacional A.C. Ord. Civil 2 Acdos. Núm. Exp. 1057/2023.

Ambriz Hernández Martha Rubí y Cerón Ambriz María Fernanda vs. Tv Cable de Oriente S.A. de C.V. y Servicios Cablevisión S.A. de C.V. Ord. Civil 1 Acdo. Núm. Exp. 341/2024.

Arguelles Gutiérrez Sergio Ramón vs. Inmobiliaria Limad S.A. de C.V. y C. Director General del Registro Público de la Propiedad y de Comercio de la Ciudad de México. Ord. Civil 1 Acdo. Núm. Exp. 1159/2023.

Autofinanciamiento México, S.A. de C.V. vs. Miguel Ángel Mondragón Zetina y Rubí Martínez Valdez. Ejecutivo Mercantil 1 Acdo. Núm. Exp. 1291/2024.

SOLO CONSULTA
SOLO CONSULTA
SOLO CONSULTA

Banco Invex S a Institución de Banca Múltiple Invex Grupo Financiero, Fiduciario en su Carácter de Fiduciario en el Fideicomiso Irrevocable de Centro de Capital Número 860 vs. Yam Quiñonez Karla María. Especial Hipotecario Civil 1 Acdo. Núm. Exp. 497/2018.

Banco Nacional vs. Bull D S.A. Especial Hipotecario Civil 1 Acdo. Núm. Exp. 1357/2009 Cuarto Tomo.

Banco Santander México, S.A., Institución de Banca Múltiple, Grupo Financiero Santander México vs. Distribuciones Estratégicas P. M., S.A. de C.V., Ordóñez Peña Salvador, Moya González Sandra Guadalupe También Conocida como Moya González de Ordóñez Sandra Guadalupe, Ordóñez Peña Efreian, Rodríguez Páez Beatriz Alicia, Ordóñez Peña Rosalinda, López de León Dulce María y Díaz Rodríguez Beatriz Alicia. Providencias Precautorias Mercantil 1 Acdo. Núm. Exp. 315/2019.

BBVA Bancomer, S.A., Institución de Banca Múltiple, Grupo Financiero BBVA Bancomer vs. Ferreyra Moreno María de Lourdes. Especial Hipotecario Civil Turno. 1 Acdo. Núm. Exp. 181/2019.

Blumon Pay S.A. P. I. de C.V. vs. Grupo Embajador Hilton S.A. de C.V. y Salas Rubio Rubén y Inmobiliaria y Grupos Triplaya S.A. de C.V. Ord. Mercantil 1 Acdo. Núm. Exp. 305/2024.

Caballero Trujillo María Luisa vs. Cisneros Feria Aurelio y Director del Registro Público de la Propiedad y del Comercio de la Ciudad de México. Ord. Civil 1 Acdo. Núm. Exp. 195/2023.

Cardoso Morales Martha Leticia vs. Rodríguez García Soledad y Director del Registro Público de la Propiedad y de Comercio de la Ciudad de México. Ord. Civil 1 Acdo. Núm. Exp. 201/2024.

Cervantes Martínez Armando vs. Hernández Martínez Diego y González Olacio Luz María y Sifuentes Rincón Ismael. Ejecutivo Mercantil Expedientillo. 2 Acdos. en Expedientillo. Núm. Exp. 829/2023.

Cordero Contreras María Cristina y También Conocida como Cordero Contreras Ma Cristina vs. Alquicira Elías y Alquicira Juárez Ofelia y Directora del Registro Público de la Propiedad y del Comercio de la Ciudad de México y Juárez Alquicira Israel y Juárez Aguirre Estela y Juárez Alquicira Eva y Juárez Alquicira Rebeca. Ord. Civil 1 Acdo. Núm. Exp. 99/2023.

Espino Hernández Víctor Hugo vs. Mosqueda Ambia Rosa. Ord. Civil 6 Acdos. Núm. Exp. 789/2021 Tomo Cuatro.

Finae Sapi de C.V. Sofom Enr vs. Muñoz Moreno Rosa Xitlahlli y Moreno Cruz Dolores Isabel. Ejecutivo Cuantía Menor Mercantil 1 Acdo. Núm. Exp. 1353/2024.

Flores Garin María Rosalina. Juris. Voluntaria Civil 1 Acdo. Núm. Exp. 127/2025.

Galindo García Maribel vs. Galindo Garduño Casino y Galindo García Martha y C Director del Registro Público de la Propiedad y de Comercio de la Ciudad de México. Ord. Civil 1 Acdo. Núm. Exp. 635/2024.

García Martínez Eloísa vs. Meneses Fernández Javier y Fernández Nava Consuelo. Controversias de Arrendamiento Civil 4 Acdos. Núm. Exp. 179/2021.

Gómez Ruíz Arnulfo vs. Esteban Camacho José Luis y Licenciado Juan Cutberto Tenorio González Notario Público Número Veintitres del Estado de Michoacán y Juez Octavo de Lo Civil de la Ciudad de México y Instituto de la Función Registral Oficina Regional el Oro Estado de México. Ord. Civil 1 Acdo. Núm. Exp. 1713/2024.

González Díaz Guillermina vs. C. Director General del Registro Público de la Propiedad y de Comercio de la Ciudad de México y Quezada Huerta Juan. Ord. Civil 1 Acdo. Núm. Exp. 1221/2023.

Guillén de la Cruz Demetria vs. Valdés Campos Antonio Santiago y También Conocido como Antonio Valdés Campos y Ariño Sagrera de Valdés Pilar y También Conocida como Pilar Ariño de Valdés y Director del Registro Público de la Propiedad y del Comercio de la Ciudad de México. Ord. Civil Caducidad. 1 Acdo. Núm. Exp. 1277/2022.

Herrera Trujillo Guadalupe vs. Lezama Trujillo Luis y C Director del Registro Público de la Propiedad y del Comercio de la Ciudad de México. Ord. Civil Turno. 1 Acdo. Núm. Exp. 893/2024.

HSBC México, Sociedad Anónima, Institución de Banca Múltiple, Grupo Financiero HSBC, División Fiduciaria en su Carácter de Fiduciario en el Fideicomiso Irrevocable de Administración Identificado Con el Número F/262757 vs. Velazco Bravo Vicente. Vía de Apremio Civil 1 Acdo. Núm. Exp. 669/2019.

Inmobiliaria Nuno S.A. de C.V. vs. C Director del Registro Público de la Propiedad y de Comercio de la Ciudad de México. Juris. Voluntaria Mercantil 1 Acdo. Núm. Exp. 131/2025.

Instituto de Seguridad y Servicios Sociales de Los Trabajadores del Estado a Través de su Fondo de la Vivienda (Fovissste) vs. Rodríguez Martínez Raúl Sebastián. Especial Hipotecario Civil 1 Acdo. Núm. Exp. 587/2019.

Islas Gálvez María Guadalupe vs. Sánchez de Islas María de Los Ángeles y C Director del Registro Público de la Propiedad y de Comercio de la Ciudad de México. Ord. Civil 1 Acdo. Núm. Exp. 797/2024.

López Infante Rosa María Guadalupe y Rodríguez López Martha Isabel vs. Albarrán Hernández Marco Antonio y Amador Rocha Verónica. Especial Hipotecario Civil 2 Acdos. Núm. Exp. 593/2018.

Martínez Bueno Sergio Felipe vs. Milán Monroy de Guzmán María Raquel y Esquivel Verduzco Ramons y Padilla González José y Almeida Santiago Ana Elia y Hernández Ruiz Francisco y Preciado Mendoza Alfonso Hugo y Pilgram Arreguín Alejandro y Ramírez Tapia de Ramírez Susana y Monrroy Eva y Silva Ayala Anel y Serrano Morales Juan y Cero Villagrán de Fonseca María Josefina y Ríos Peña Rosario Beatriz y Pilgram Arreguín Alejandro y Directora del Registro Público de la Propiedad y del Comercio de la Ciudad de México. Ord. Civil 2 Acdos. Núm. Exp. 899/2023.

Medina Carrillo Marycarmen y Otros vs. Villaroya Taboada María y Otros. Ord. Civil 1 Acdo. Núm. Exp. 193/2024.

Mejía Estrada J Jesús vs. Román Carballo Emmanuel. Ord. Civil Aud. Digitalizada. 1 Acdo. Núm. Exp. 1223/2024.

Melgoza Marín Héctor Felipe. Controversias de Arrendamiento Civil 1 Acdo. Núm. Exp. 1593/2012 Segundo Tomo.

Morales Ramírez Mireya vs. Ortuño Fernández José María y Director del Registro Público de la Propiedad y del Comercio de la Ciudad de México. Ord. Civil 1 Acdo. Núm. Exp. 1085/2022.

Munoz Pineda Jorge su Sucesión vs. Bancomer S.A. Institución de Banca Múltiple Grupo Financiero y Escala Internacional S.A. de C.V. y Registro Público de la Propiedad y de Comercio de la Ciudad de México. Ord. Civil Expedientillo. 1 Acdo. Núm. Exp. 691/2022.

National Produce Marketing, Inc. vs. Luna Productora de Mangos, S. P. R. de R. L. Juris. Voluntaria Civil 1 Acdo. Núm. Exp. 665/2024.

Olvera Escobar Arturo y Olvera Escobar Norma y Olvera Escobar Rosario y Olvera Escobar Carlos vs. Olvera Rojas Rodolfo y Escobar Pérez Rosa. Ord. Civil Se Suspende Citación. 1 Acdo. Núm. Exp. 1519/2024.

Padilla Carmona Antonio vs. González Sánchez Jesús. Ord. Civil 1 Acdo. en Otros. Núm. Exp. 501/2016 Segundo Tomo.

Peña Rubio Blas vs. Grupo Mexicano de Seguros S.A. de C.V. Ord. Civil 1 Acdo. Núm. Exp. 719/2024 Tomo Dos.

Promotora Bosques de Los Ciruelos, S.A. de C.V. vs. Barrón Noé Patricia. Controversias de Arrendamiento Civil 2 Acdos. Núm. Exp. 93/2021 Tomo Dos.

Quiñonez Amézquita Arturo Abel vs. Trejo Óscar. Ord. Civil 2 Acdos. en Expedientillo. Núm. Exp. 513/2024 Expedientillo.

Ramírez Morán Rubén Joveneano vs. Abad y Morán Poblano Antonia y Director del Registro Público de la Propiedad y de Comercio de la Ciudad de México. Ord. Civil 1 Acdo. Núm. Exp. 123/2024.

Ramírez Ruelas José Salvador vs. Gutiérrez Colorado Patricio y Herrera Aguado Rafaela y Director General del Registro Público de la Propiedad y del Comercio de la Ciudad de México. Ord. Civil 1 Acdo. Núm. Exp. 621/2021.

Ramírez Villegas Patricia vs. Carmona Alanís José Sixto y Carmona Alanís Gabriel y Ramírez Ricaño Andrés y C. Director General del Registro Público de la Propiedad y el Comercio de la Ciudad de México. Ord. Civil Aud. Digitalizada. 1 Acdo. Núm. Exp. 425/2023.

Rangel Trinidad Ángel vs. Ponce Bárcena Jorge Armando. Ejecutivo Mercantil 1 Acdo. Núm. Exp. 1459/2024.

Remolina Sánchez Claudio Fernando y Arregui Ibarra Fernando y Arriba Leasing S.A. de C.V. vs. Balderas 136 S.A. de C.V. y García Polanco Pedro Gerardo. Medios Preparatorios Civil Turno. 1 Acdo. Núm. Exp. 1185/2022.

Rivera García María Carmina vs. Ibarra Reyes Jorge y C Director del Registro Público de la Propiedad y de Comercio de la Ciudad de México. Ord. Civil 1 Acdo. Núm. Exp. 173/2025.

Saldaña Estrada Antonia Elizabeth vs. Alejandro Fernández Carrillo. Especial Hipotecario Civil Turno. 1 Acdo. Núm. Exp. 431/2021.

Sánchez González José Dagoberto vs. Grupo Mexicano de Seguros S.A. de C.V. Ord. Civil 1 Acdo. Núm. Exp. 865/2024.

Sánchez Valle Gustavo vs. Riojas Rodríguez Javier de Jesús. Ejecutivo Mercantil 1 Acdo. Núm. Exp. 535/2016.

SOLO CONSULTA
SOLO CONSULTA
SOLO CONSULTA

Santillán Álvarez Zamia vs. Soto Mejía Guillermina su Sucesión y Flores Juárez María Delfina. Ord. Civil 1 Acdo. Núm. Exp. 1603/2024.

Scotiabank Inverlat S.A., Institución de Banca Múltiple Grupo Financiero Scotiabank Inverlat vs. Derileq, S.A. de C.V., María Guadalupe Talavera Ugalde y Jorge Enrique Talavera Rodríguez Saro. Ejecutivo Mercantil 1 Acdo. en Amparo. Núm. Exp. 613/2015 1347/2023-I.

Scotiabank Inverlat S.A. Institución de Banca Múltiple Grupo Financiero Scotiabank Inverlat vs. Maldonado Venegas Erendira. Especial Hipotecario Civil 1 Acdo. Núm. Exp. 805/2021.

Scrap II S. de R. L. D e C.V. vs. Ayala Muñoz Roberto y Otra. Esp. Hip. 1 Acdo. Núm. Exp. 311/2009.

Serralde Bravo José vs. María del Rocío Torres Castañeda. Ord. Civil 1 Acdo. Núm. Exp. 689/2019.

Sosa Santes María Luisa vs. C. Director del Registro Público de la Propiedad y de Comercio de la Ciudad de México y Salazar Sánchez Ambrocio. Ord. Civil 1 Acdo. Núm. Exp. 1315/2023.

Tamayo Lira Ana María y Quien También Es Conocida como Tamayo de Romero Ana María vs. Constructora Habitacional San Juan de Aragón S.A. y Banco de Industria y Comercio S.A. y hoy Banca Confía S.A. y C. Director del Registro Público de la Propiedad y de Comercio de la Ciudad de México. Ord. Civil Caducidad. 1 Acdo. Núm. Exp. 1199/2023.

Uribe Barroso Luz de Lourdes vs. Silva Osorio Pedro. Controversias de Arrendamiento Civil 1 Acdo. Núm. Exp. 1427/2024.

Vargar Business Group Sociedad Anónima Decapital Variable (Antes) BBVA México S.A. Institución de Banca Múltiple Grupo Financiero BBVA México vs. Construcción Depovei S.A. de C.V. y Onstructora Gavepe de Puebla S.A. de C.V. y Ventosa Pedroche José Luis. Vía de Apremio Civil 1 Acdo. Núm. Exp. 1421/2024.

Wasserment Group S.A. de C.V. vs. Pmi Comercio Internacional S.A. de C.V. Ord. Mercantil 1 Acdo. Núm. Exp. 539/2023.

Wasserment Group S.A. de C.V. vs. Pmi Comercio Internacional S.A. de C.V. Ord. Mercantil 1 Acdo. en Amparo. Núm. Exp. 539/2023 390/2024- V.

AUDIENCIA

Ambriz Hernández Martha Rubí y Cerón Ambriz María Fernanda vs. Tv Cable de Oriente S.A. de C.V. y Servicios Cablevisión S.A. de C.V. Ord. Civil. 1 Audiencia. Núm. Exp. 341/2024.

Jarquín Ordaz María vs. Vásquez Martínez María Magdalena. Controversias de Arrendamiento Civil. 1 Audiencia. Núm. Exp. 611/2024.

Mejía Estrada J Jesús vs. Román Carballo Emmanuel. Aud. Previa Ord. Civil. 1 Audiencia. Núm. Exp. 1223/2024.

Ramírez Villegas Patricia vs. Carmona Alanís José Sixto y Carmona Alanís Gabriel y Ramírez Ricaño Andrés y C. Director General del Registro Público de la Propiedad y el Comercio de la Ciudad de México. Aud. Previa Ord. Civil. 1 Audiencia. Núm. Exp. 425/2023.

EL SECRETARIO DE ACUERDOS
LIC. LUIS ARTURO DENA ÁLVAREZ

SECRETARÍA "B"
ACUERDOS DEL 27 DE MARZO DEL 2025

Banco Del Bajio SA Institucion De Banca Multiple Demandado Luz Magali Gutierrez Hernandez Providencias Precautorias Un Acuerdo Núm. Exp. 884/2023

Gote Medica S.A. de C.V vs. Lendera Crowdfunding S.A.P.I. de C.V. Juicio Ordinario Mercantil Tres Acuerdos Núm. Exp. 1352/2023

Alvarez Peña Alfonso Y Flores Carrillo Luz Encarnación Por Su Propio Derecho Y En Representación De Su Menor Hija Alvarez Flores Isis Nahomy vs. Axa Seguros, S.A. de C.V. Ordinario Civil Tomo II 3 Acuerdos Núm. Exp. 624/2020

Administradora Fome 1, S. R. L. de C.V. vs. Miranda Pineda Martín y María Teresa Hernández Piña. Especial Hipotecario Civil 1 Acdo. Núm. Exp. 1056/2014.

Administradora Fome 1 Sociedad de Responsabilidad Limitada de Capital Varible vs. Hugo Ernesto Romero Peñalozakarina Aguilar Ayala. Especial Hipotecario Civil 1 Acdo. en Expedientillo. Núm. Exp. 324/2021.

Administradora Fome 1, Sociedad de Responsabilidad Limitada de Capital Variable vs. Martínez Ramírez Hugo y Ayala Montiel Gabriela Adriana. Especial Hipotecario Civil 1 Acdo. en Expedientillo. Núm. Exp. 408/2020.

Alcántara Bautista Francisco vs. Aarón y García Sandoval Imelda y Director del Registro Público de la Propiedad y de Comercio de la Ciudad de México. Ord. Civil 1 Acdo. en Expedientillo. Núm. Exp. 992/2023.

Alcaraz Salgado Víctor Manuel vs. Bueno Ocaña Aldo Guillermo. Controversias de Arrendamiento Civil No Publicado. 1 Acdo. Núm. Exp. 78/2025.

Banco Actinver Sociedad Anónima Institución de Banca Múltiple Grupo Financiero Actinver Fideicomiso F1401 vs. Pisos San José S.A. de C.V. y Rivero Falcón Rosa Aurora. Controversias de Arrendamiento Civil 1 Acdo. Núm. Exp. 1472/2024.

Bancomer S.A. Actualmente BBVA Bancomer, S.A. I. B. M. Gpo. Fin. BBVA Bancomer vs. Ruíz Hernández Mario. Especial Hipotecario Civil 1 Acdo. en Expedientillo. Núm. Exp. 728/1999.

Cabello Jiménez Uriel vs. Cabello Jiménez Raymundo y Directora del Registro Público de la Propiedad y del Comercio de la Ciudad de México. Ord. Civil 2 Acdos. Núm. Exp. 896/2023.

Canales Camarena Paola María vs. Vilchis y Bravo Angelina y También Conocida como Angelina Vilchis Bravo. Ord. Civil Acuerdo. 1 Acdo. Núm. Exp. 314/2024.

Cerón Alvarado Desmon Raúl vs. Juárez de Gómez Teresa. Ord. Civil 1 Acdo. Núm. Exp. 1136/2024.

Chávez Luna Reyna Angélica vs. Luna Puente Alejandra. Ord. Civil 2 Acdos. en Expedientillo. Núm. Exp. 68/2022.

Chaviano Núñez Dignorah vs. Victorero Rodríguez Vivian Rosa. Ord. Civil 1 Acdo. Núm. Exp. 228/2020.

Ci Banco, Sociedad Anónima, Institución de Banca Múltiple vs. Montoya Robles Lidio. Juris. Voluntaria Civil 1 Acdo. en Expedientillo. Núm. Exp. 580/2020.

Constru Shem Materiales y Equipos S.A. de C.V. vs. Aguilera López Jorge Adalberto, Aguilera López Cuauhtémoc, Santiago Segura Josefina, Aguilera López Quirino Rogelio, González Montaño Guillermina, Aguilera López Obdulia Aidé y Ponce Sánchez Marcos Raymundo. Ord. Civil No Publicado. 1 Acdo. Núm. Exp. 270/2020 Tomo II.

Cortés Medina Juan Alejandro vs. Rergis Nieves Ismael. Ejecutivo Mercantil 2 Acdos. Núm. Exp. 1468/2024 Tomo II.

Daimler Financial Services México Sociedad de Responsabilidad Limitada de Capital Variable vs. González Lozano José. Ejecutivo Mercantil 1 Acdo. Núm. Exp. 1592/2024.

Decarome, Sociedad Anónima Promotora de Inversión de Capital Variable vs. Roa Martínez Miguel Ángel y Otra. Especial Hipotecario Civil 1 Acdo. en Otros. Núm. Exp. 918/2011 Bis. 1 Tomo II.

Dessetec Desarrollo de Sistemas Sociedad Anónima de Capital Variable vs. Martínez Vázquez Alma Rosa y Padilla Ferrer René. Especial Hipotecario Civil 1 Acdo. Núm. Exp. 816/2017.

Dessetec Desarrollo de Sistemas, S.A. de C.V. vs. Garfias Colín César. Especial Hipotecario Civil 1 Acdo. en Expedientillo. Núm. Exp. 714/2008.

Entrala Robledo Elena vs. Pérez González Antonio y Entrala Robledo Alicia y Directora del Registro Público de la Propiedad y del Comercio de la Ciudad de México. Ord. Civil 1 Acdo. Núm. Exp. 854/2023.

F2 Services S.C. Actuando en Representación de Banco Actinver Sociedad Anónima Institución de Banca Múltiple Grupo Financiero Actinver como Fiduciario del Fideicomiso Irrevocable F140 Fibra Uno vs. Artículos Catalanes S.A. de C.V. y Artículos Españoles S.A. de C.V. Controversias de Arrendamiento Civil 1 Acdo. Núm. Exp. 1632/2024 Tomo II.

Fernández Figueroa Enrique vs. Carral Méndez José Luis y Otro. Ord. Civil 1 Acdo. en Expedientillo. Núm. Exp. 138/2007.

Fincasa Hipotecaria, S.A. de C.V., S. O. F. O. M. E. N. R. Ixe Grupo Financiero vs. Chacón Acevedo Ana María. Ord. Civil 1 Acdo. Núm. Exp. 1014/2010 Tomo II.

Galán Méndez Ricardo vs. Moreno Olvera Luz María Teresita. Ord. Civil 1 Acdo. Núm. Exp. 698/2005.

Gálvez Peralta José vs. Fondo de la Vivienda del Instituto de Seguridad y Servicios Sociales de Los Trabajadores del Estado. Especial Hipotecario Civil 1 Acdo. Núm. Exp. 166/2024.

Gómez Becerril Érika vs. Núñez González Irma Adriana y de la Torre Núñez Lorena. Controversias de Arrendamiento Civil 1 Acdo. Núm. Exp. 1234/2024.

SOLO CONSULTA

González Martínez Nazario vs. Corral Romero María del Consuelo y C Director del Registro Público de la Propiedad y de Comercio de la Ciudad de México. Ord. Civil 1 Acdo. Núm. Exp. 798/2024.

Hernández Cruz Fidencio vs. Aguayo García Daniel, su Sucesión. Ord. Civil 1 Acdo. Núm. Exp. 12/2020.

Hernández Márquez Patricia Anabel vs. Grupo Nacional Provincial Sab y BBVA México Sociedad Anónima Institución de Banca Múltiple Grupo Financiero BBVA México. Ord. Civil 1 Acdo. Núm. Exp. 810/2024.

Hernández Tavera Juan vs. Chavarría Flores José Hermenegildo y Director del Registro Público de la Propiedad y del Comercio de la Ciudad de México. Ord. Civil 1 Acdo. en Expedientillo. Núm. Exp. 648/2021.

Hir Pyme S.A. de C.V. Sofom Enr vs. Balames Bombas y Sistemas Industriales S de R. L. de C.V., Juárez Rodríguez Abel Rafael y Castro Meza Luz Ivonne. Ejecutivo Mercantil 1 Acdo. Núm. Exp. 644/2017.

Instituto del Fondo Nacional de la Vivienda para los Trabajadores vs. Patiño Serratos y Otra Eduardo. Especial Hipotecario Civil 1 Acdo. Núm. Exp. 880/2021.

Laines Tapia Lucía vs. Germán Calderón Jania Azamira. Ejecutivo Cuantía Menor Mercantil 1 Acdo. Núm. Exp. 1384/2024.

Langenscheidt Fernández Patricia, Langenscheidt Fernández María del Carmen Cristina y Langenscheidt Fernández María del Rosario Beatriz vs. Grupo Restaurantero Dinar, S.A. de C.V., Gin Dinar, S.A. de C.V., Romero Cuevas María Gabriela Quien También Utiliza el Nombre de Ma. Gabriela Romero Cuevas. Controversias de Arrendamiento Civil 1 Acdo. Núm. Exp. 50/2021.

López Germán Ramiro vs. Martínez Cruz José Luis y Martínez Sánchez Laura Lucía. Ord. Civil 1 Acdo. Núm. Exp. 130/2025.

López Luis Bruno Ali y Cruz Trujillo Areli vs. Linarez Ibáñez Martha Elba. Ord. Civil 3 Acdos. Núm. Exp. 316/2023.

López Peñaloza María de Los Ángeles y López Peñaloza Adela vs. López Servín Samuel y Director del Registro Público de la Propiedad y de Comercio de la Ciudad de México. Ord. Civil 1 Acdo. en Expedientillo. Núm. Exp. 202/2024.

María Hortensia y Contreras Villareal José Carlos y Contreras Villareal Rita vs. Pamaeminu Sociedad Anónima de Capital Variable. Ord. Civil Expedientillo. 2 Acdos. en Expedientillo. Núm. Exp. 240/2023.

María Hortensia y Contreras Villareal José Carlos y Contreras Villareal Rita vs. Pamaeminu Sociedad Anónima de Capital Variable. Ord. Civil Ampliación Término. 1 Acdo. Núm. Exp. 240/2023 Tomo II.

Marín Miranda Aurelia vs. Valadez López Rosa y Campos Valadez Marcela y C Director del Registro Público de la Propiedad y de Comercio de la Ciudad de México. Ord. Civil 1 Acdo. Núm. Exp. 174/2025.

Martínez Campos Guillermo Javier vs. González García Carmina. Ord. Civil No Publicado. 1 Acdo. Núm. Exp. 1450/2024.

Martínez Cárdenas Juan Salvador vs. C. Director del Registro Público de la Propiedad y de Comercio de la Ciudad de México y Martínez Torres Agustín su Sucesión y Martínez Soto Salvador. Ord. Civil Aud. Digitalizada. 1 Acdo. Núm. Exp. 1276/2023.

Martínez Hernández Juana y Quien También Acostubra Usar el Nombre de Juana Martínez de Díaz vs. Inmuebles Pridi S.A. y C Director del Registro Público de la Propiedad y de Comercio de la Ciudad de México. Ord. Civil 1 Acdo. en Otros. Núm. Exp. 550/2021 Tomo II.

Martínez Zenón Alberto, Martínez Zenón Mario Gerardo, Matrinez y Zenón José Manuel, Martínez Zenón Concepción vs. Martínez Zenón Lucila, Martínez Zenón María del Sagrado Corazon, Martínez Zenón Rosa María, Martínez Zenón Juan de Jesús, Martínez Zenón Alfonso y Martínez Zenón Julián. Ord. Civil 6 Acdos. Núm. Exp. 772/2019 Bis. 1 Tomo II.

Motos Toro México S.A. de C.V. vs. Felimon Mondragón García. Ejecutivo Cuantía Menor Mercantil 1 Acdo. Núm. Exp. 1372/2024.

Pelcastre Peñafiel Balbina vs. Aarón y García Sandoval Imelda y Directora del Registro Público de la Propiedad y de Comercio de la Ciudad de México. Ord. Civil 1 Acdo. en Expedientillo. Núm. Exp. 908/2023.

Pineda Jaime Francisco Juvenal vs. Vázquez Ruíz Martha. Ord. Civil 1 Acdo. Núm. Exp. 290/2022.

Rocha Pérez René Francisco vs. Salgado Martínez Perfecta y Director del Registro Público de la Propiedad y de Comercio de la Ciudad de México. Ord. Civil 1 Acdo. en Expedientillo. Núm. Exp. 774/2021.

Ruíz Pérez Blanca Flor vs. Seguros Inbursa S.A. Grupo Financiero Inbursa. Ord. Civil 1 Acdo. en Amparo. Núm. Exp. 728/2024 162/2025- II.

Sociedad Financiera Campesina Sociedad Anónima de Capital Variable Sociedad Financiera de Objeto Múltiple Entidad No Regulada vs. Santa Teresa de Las Delicias del Canelar, Sociedad Anónima de Capital Variable; Moreno López Javier, Moreno Aparicio Javier, Moreno Torres José Javier, Moreno López José Ángel y Construcción y Supervisión Fraylescana, Sociedad Anónima de Capital Variable. Especial Hipotecario Civil 1 Acdo. Núm. Exp. 738/2020 Tomo II.

Sociedad Hipotecaria Federalsociedad Nacional de Crédito Institución vs. María Lidia Frías Silva. Ord. Civil 1 Acdo. Núm. Exp. 448/2021.

The Bank Of New York Mellon, S.A., Institución de Banca Múltiple Actuando en su Carácter de Fiduciaria en el Fideicomiso F/00102 Actualmente Ci Banco, S.A. Institución de Banca Múltiple vs. Del Ángel Canto Jorge Luis. Especial Hipotecario Civil Acuerdo. 1 Acdo. Núm. Exp. 1002/2015 Bis. 2 Tomo II.

Tivido Aguilar María Agustina y Trinidad Tivido Óscar y Trinidad Tivido Brenda y Trinidad Tivido Mónica vs. Grupo Mexicano de Seguros S.A. de C.V. Ord. Civil 4 Acdos. Núm. Exp. 632/2023 Tomo II.

Uribe Espinosa Víctor Manuel vs. BBVA México S.A. Institución de Banca Múltiple Grupo Financiero BBVA México y C Director del Registro Público de la Propiedad y del Comercio de la Ciudad de México y Rojas Ibarra José. Ord. Civil 1 Acdo. Núm. Exp. 1224/2024.

Vargas Hernández Patricia vs. Paredes Balanzario Humberto y C Director del Registro Público de la Propiedad y de Comercio de la Ciudad de México. Ord. Civil 1 Acdo. Núm. Exp. 1004/2024.

Zapata González María Elena vs. De la Rosa García María Teresa. Ord. Civil 1 Acdo. Núm. Exp. 600/2024.

Zárraga Sánchez José y Martínez Pérez Blanca Estela vs. Operadora Coyoacan de Centros de Salud, S.A. de C.V., Mejor Conocido como Hospital San Ángel Inn Chapultepec, Fulda Graue Daniel y Asismed Asistencia Médica. Ord. Civil 1 Acdo. Núm. Exp. 714/2020 Bis. 3 Tomo III.

Zúñiga García Saúl su Sucesión vs. Zúñiga García Aarón y Zúñiga García Claudia. Ord. Civil Aud. Digitalizada. 1 Acdo. Núm. Exp. 700/2023 Tomo II.

Del Mazo Ortega Carolina vs. Nieto Fuentes José Alexandro y Salazar Olvera René y Carmen Inmobiliaria S.A. y C. Director del Registro Público de la Propiedad y de Comercio de la Ciudad de México. Ord. Civil 4 Acdos. Núm. Exp. 1856/2024.

NO PUBLICADOS

Alfaro Vega María Guadalupe vs. Alfaro Ramírez Eloísa y Contreras Martínez Ignacio y C Director del Registro Público de la Propiedad y de Comercio de la Ciudad de México. Ord. Civil Acuerdo. 1 Acdo. Núm. Exp. 1814/2024.

Banco Santander (México), S.A., Institución de Banca Múltiple, Grupo Financiero Santander México vs. Grupo Nirvana Evevil Natural, S.A. de C.V. y Nava Marín Luis Fernando. Ejecutivo Mercantil Acuerdo. 1 Acdo. Núm. Exp. 162/2019.

Soluciones Cocrea Sapi de C.V. Sofom Enr vs. Ramírez Flores Juventino. Ejecutivo Cuantía Menor Mercantil Comparecencia. 1 Acdo. Núm. Exp. 1336/2024.

AUDIENCIA

Martínez Cárdenas Juan Salvador vs. C. Director del Registro Público de la Propiedad y de Comercio de la Ciudad de México y Martínez Torres Agustín su Sucesión y Martínez Soto Salvador. Ord. Civil. 1 Audiencia. Núm. Exp. 1276/2023.

Mora Ocaña Martha vs. Saldaña de Méndez Elvira y Directora del Registro Público de la Propiedad y del Comercio de la Ciudad de México. Ord. Civil. 1 Audiencia. Núm. Exp. 870/2023.

Zúñiga García Saúl su Sucesión vs. Zúñiga García Aarón y Zúñiga García Claudia. Ord. Civil. 1 Audiencia. Núm. Exp. 700/2023 Tomo II.

SENTENCIA INTERLOCUTORIA

Martínez Flores José Manuel Alberto y Martínez Flores José Manuel vs. Molinari Gutiérrez Aleph. Controversias de Arrendamiento Civil Sent. Interl. 1 Núm. Exp. 1338/2023

EL SECRETARIO DE ACUERDOS
LIC. OMAR GARCÍA REYES

SOLO CONSULTA
SOLO CONSULTA
SOLO CONSULTA

VIGÉSIMO QUINTO DE LO CIVIL

SECRETARÍA "A"
ACUERDOS DEL 27 DE MARZO DEL 2025

Aceves González Edith Odilia su Suc. vs. Instituto del Fondo Nacional de la Vivienda para los Trabajadores Infonavit. Ord. Civil 1 Acdo. Núm. Exp. 1315/2022.
Amextra Sofinco S.A. de C.V. S. F. C vs. Durán Xelhua Concha Petra y Colotl Durán Sandra. Ejecutivo Mercantil Acuerdo. 1 Acdo. Núm. Exp. 175/2025.
Arrendadora de Centros Comerciales, S. de R. L. de C.V. vs. González Flores Araceli. Ord. Mercantil 1 Acdo. Núm. Exp. 115/2025 Tomo II.
Arzate Ramírez Rosa María su Sucesión vs. Moreno Castro Jorge Manuel. Controversias de Arrendamiento Civil 1 Acdo. Núm. Exp. 1087/2023.
Banco Invex, S.A. Institución de Banca Múltiple Invex, Grupo Financiero Fiduciaria vs. Yolanda Márquez Hernández. Especial Hipotecario Civil 1 Acdo. Núm. Exp. 957/2009 Bis. 1.
Banco Santander México S.A. Institución de Banca Múltiple Grupo Financiero Santander México vs. Campos Herrera Carlos. Especial Hipotecario Civil 2 Acdos. Núm. Exp. 383/2018.
Castilla Pérez Oracio vs. Villareal Espinoza Verónica. Ejecutivo Mercantil 1 Acdo. Núm. Exp. 1353/2022.
Castro Luis Fabián vs. Alfaro Mendoza María de Jesús y Registro Público de la Propiedad y del Comercio de la Ciudad de México. Ord. Civil 1 Acdo. Núm. Exp. 587/2022.
Chávez Ávila Leticia y Chávez Ávila María del Carmen vs. Magaña Ortega Verónica. Controversias de Arrendamiento Civil 1 Acdo. Núm. Exp. 1205/2024.
Chivas de Corazón. Ord. Civil 2 Acdos. en Amparo. Núm. Exp. 1389/2024.
Ci Banco, S.A. Institución de Banca Múltiple vs. Manuel Rodríguez Soria y María Guadalupe Amparan Montes. Especial Hipotecario Civil 1 Acdo. Núm. Exp. 1129/2013.
Ckd Activos 8 S.A. Promotora de Inversión de Capital Variable vs. Díaz López Alicia. Juris. Voluntaria Civil 1 Acdo. Núm. Exp. 1113/2024.
Cuaquentzi Pineda Aarón David vs. Cuaquentzi Pineda Jacquelin y Cuaquentzi Pineda Fabiola y Cuaquentzi Pineda Edith y Cuaquentzi Pineda Alberto y Cuaquentzi Pineda Laura y Segura Quiroz Sandra. Ord. Civil 2 Acdos. Núm. Exp. 1811/2024.
Despachadora Abastos de Jalisco. Ejecutivo Mercantil 1 Acdo. en Amparo. Núm. Exp. 805/2024 Bis. 1 Cuad. Deamparo Número 805/2024-VI Promov. por Despachadora de Abastos de Jalisco.
García García Luis Antonio y López López Lorena vs. Grupo Mexicano de Seguros S.A. de C.V. Ord. Civil 5 Acdos. Núm. Exp. 1307/2023.
García García Luis Antonio y López López Lorena vs. Grupo Mexicano de Seguros S.A. de C.V. Ord. Civil 1 Acdo. Núm. Exp. 1307/2023 Tomo II.
Hernández Jhoaan Alfonso Ramos y Vázquez Crishlandy Lilián Hernández vs. Grupo Mexicano de Seguros, S.A. de C.V. Ord. Civil 1 Acdo. Núm. Exp. 1535/2024 Tomo II.
Hipotecaria su Casita S.A. de C.V. Sociedad Financiera de Objeto Múltiple E. N. R vs. Ruíz Valdez Luis Roberto. Especial Hipotecario Civil 1 Acdo. Núm. Exp. 1519/2009.
HSBC México S.A. Institución de Bancamultiple Grupo Financiero HSBC vs. Peraza Buenfil Jorge Raúl. Especial Hipotecario Civil 2 Acdos. Núm. Exp. 323/2018 Tomo II.
José Raúl Aispuro Peñablanca Esmeralda Meza Cárdenasosvaldo Aispuro Meza vs. Seguros Afirme S.A. de C.V. Afirme Grupo Financiero. Ord. Civil 1 Acdo. Núm. Exp. 55/2021 Tomo II.
Landeros Ledesma María de Jesús vs. González Salgado María Magdalena. Ord. Civil Acuerdo. 1 Acdo. Núm. Exp. 173/2025.
Lex Adba y Asociados S.C. vs. Indesp S.A. de C.V. Ord. Civil 1 Acdo. Núm. Exp. 957/2024.
Luna Jaimes Raquel vs. Jaimes Casique Sofía. Ord. Civil 1 Acdo. Núm. Exp. 1137/2023.
Mantenimiento Sak S.A. de C.V. vs. Ferretería y Materiales de la Cruz S.A. de C.V. y Pérez Torres Sergio. Ejecutivo Mercantil 1 Acdo. Núm. Exp. 1033/2023.
Narola S de R.L. de C.V. vs. Repsol Downstream México S.A. de C.V. Ord. Mercantil 2 Acdos. Núm. Exp. 771/2023.
Noriega Velázquez María Gabriela vs. Gasca Loaiza Juana Paz y Acevedo Díaz Edgar. Ord. Civil 1 Acdo. Núm. Exp. 949/2024.
Nueva Walmart de México S. de R. L. de C.V. vs. Qianshan Ma. Controversias de Arrendamiento Civil 1 Acdo. Núm. Exp. 1217/2018 Segundo Tomo.
Pacada S.A. de C.V. Sofom Enr vs. Rodríguez Carmona Amador y Cabrera Quiroz Miguel Ángel. Ejecutivo Mercantil 1 Acdo. Núm. Exp. 265/2024.
Ramírez Zerna Mauricio vs. Soto Rivas Juan Francisco su Sucesión y Director del Registro Público de la Propiedad y de Comercio de la Ciudad de México. Ord. Civil 1 Acdo. Núm. Exp. 713/2023.
Ramos Yépez Juan vs. Grupo Mexicano de Seguros S.A. de C.V. Ord. Civil 3 Acdos. Núm. Exp. 615/2023 Tomo Dos.
Sánchez Rivero Octaviana y Otro vs. José Alejandro Belmont Moreno y Otro. Ord. Civil 2 Acdos. Núm. Exp. 861/2001.
Scrap II Sociedad de Responsabilidad Limitada de Capital Variable vs. Eliseo Alcántara García. Ord. Civ. 1 Acdo. Núm. Exp. 915/2005.
Sofía Salud, S.A. vs. Razon Empresarial, S.A. de C.V. Controversias de Arrendamiento Civil Cómputo. 2 Acdos. Núm. Exp. 387/2022.
Toyota Financial Services México S.A. de C.V. vs. Sánchez Tinajero Daniel. Ejecutivo Mercantil 2 Acdos. Núm. Exp. 619/2024.
Venegas González Manuel Adrián y Hernández Roldán Guadalupe Carmen vs. Grupo Mexicano de Seguros S.A. de C.V. Ord. Civil 3 Acdos. Núm. Exp. 905/2024 Tomo II.
Victoria Ramírez Roberto Carlos vs. Cortés Gardida Guadalupe. Ejecutivo Mercantil 2 Acdos. Núm. Exp. 1323/2022.
Victoria Ramírez Roberto Carlos vs. Monsalvo Ramírez Italivi Érika. Ejecutivo Mercantil 2 Acdos. Núm. Exp. 75/2025.
MAL PUBLICADOS
Canales Galicia Rocío vs. Orkhan S.A. de C.V. Medios Preparatorios Civil 1 Acdo. Núm. Exp. 251/2024.
AUDIENCIA
Banco Mercantil del Norte S.A. vs. Zárate Herrera Ángel. Aud. Especial Hipotecario Civil. 1 Audiencia. Núm. Exp. 787/2024.
BBVA Bancomer S.A. Institución de Banca Múltiple Grupo Financiero BBVA Bancomer vs. De Anda Sánchez Ana Yancy y Vázquez Dirzo Mario Javier. Aud. Especial Hipotecario Civil. 1 Audiencia. Núm. Exp. 961/2016.
Sánchez Ariano Lorenzo vs. Rivero Olguín María Silvia. Aud. Previa Ord. Civil. 2 Audiencias. Núm. Exp. 1827/2024.
SENTENCIAS DEFINITIVAS DEL 27 DE MARZO DEL 2025
Cerón Sarabia Jaime vs. Reyes López Juana y Gutiérrez Reyes María del Carmen. Ejecutivo Mercantil Sent. 1 Núm. Exp. 681/2023

LA SECRETARIA DE ACUERDOS
LIC. RAQUEL VELASCO ELIZALDE

SECRETARÍA "B"
ACUERDOS DEL 27 DE MARZO DEL 2025

Álvarez Vergara María Adelina vs. Álvarez Vergara Salvador y Peña González María del Salvador y Álvarez Peña Dafny Salvador y Álvarez Peña David Axel. Ord. Civil Acuerdo. 1 Acdo. Núm. Exp. 122/2023.
Autofinanciamiento México, S.A. de C.V. vs. Barbosa Rosado Joel Armando, Rosado Pat María Guadalupe, Barbosa Novelo Miguel Tomás y Tepal Domínguez María de Los Ángeles. Ejecutivo Mercantil 1 Acdo. Núm. Exp. 60/2025 Tomo II.
Banco del Bajío S.A. Institución de Banca Múltiple vs. León Barbosa Érika Priscila y Barbosa Méndez Prisciliana. Especial Hipotecario Civil Acuerdo. 1 Acdo. Núm. Exp. 156/2019.
Barrón Pecina Erik vs. Grupo Mexicano de Seguros S.A. de C.V. Ord. Civil un Acuerdo. 1 Acdo. Núm. Exp. 898/2024.
Ci Banco S.A. Institución de Banca Múltiple en su Carácter de Fiduciario en el Fideicomiso Irrevocable Identificado Con el Número F/0057 vs. Hernández Fuentes Sergio Enrique y Romero Herrera Dolores del Carmen. Especial Hipotecario Civil 1 Acdo. Núm. Exp. 976/2015.
Garrido Baqueiro María Elisa vs. Mondragón Gau Antonio y Mondragón Sánchez Miguel. Ord. Civil un Acuerdo. 7 Acdos. Núm. Exp. 512/2016 Tercer Tomo.
González Castro Nancy vs. Romero García Antonio. Juris. Voluntaria Civil un Acuerdo. 1 Acdo. Núm. Exp. 396/2023.
Grupo Constructor Rifrfavi S.A. de C.V. vs. García Rodríguez Raúl y Cruz Ramírez Refugio. Ord. Mercantil un Acuerdo. 2 Acdos. Núm. Exp. 1280/2019.
Hernández Cruz Fernanda Daniela vs. De la Trinidad Suluaga Carlos Alberto. Ord. Civil Acuerdo. 1 Acdo. Núm. Exp. 162/2025.

SOLO CONSULTA
SOLO CONSULTA
SOLO CONSULTA

Hernández Hernández Beatriz y en su Represenbtación y en Calidad de Concubina de la Víctima Directa Rico Chávez Alan Fernando y García Reséndiz María Lizbeth en Representación de Sus Menores Hijos Axel Rico Hernández y Erick Fernando Rico Hernández vs. Seguros Inbursa S.A. Grupo Financiero Inbursa. Ord. Civil Acuerdo. 1 Acdo. en Amparo. Núm. Exp. 1732/2024 de Amparo 74/2025- II Promov. por Seguros Inbursa S.A. Grupo Financiero Inbursa.

Hernández Magaña José Jesús vs. Torres Luis Ángel Margarito y Hernández Heredia Teófilo. Controversias de Arrendamiento Civil Contestación. 1 Acdo. Núm. Exp. 998/2024.

Inmobiliaria Puente Cuadritos S.A. vs. Alcalá Espinosa Araceli y Hernández Espinosa Sandra Eugenia y Narváez Favila Blanca Estela y Hernández Sánchez Francisco y Hernández Espinosa Francisco Javier y Hernández Narváez Francisco Javier y Hernández Narváez Yéssica Valeria. Controversias de Arrendamiento Civil Acuerdo. 1 Acdo. Núm. Exp. 838/2024.

Instituto del Fondo Nacional de la Vivienda para los Trabajadores (Infonavit) vs. Cruz Martínez Óscar Remedios y Torres Gómez Gloria. Vía de Apremio Civil Acuerdo. 1 Acdo. Núm. Exp. 326/2023.

Instituto del Fondo Nacional de la Vivienda para los Trabajadores (Infonavit) vs. Damián Alfaro Myriam. Vía de Apremio Civil 1 Acdo. Núm. Exp. 310/2024.

Lemus López Angelina y Rosas Escobedo Carlos Guadalupe vs. Zacarías Bautista Víctor. Ord. Civil un Acuerdo. 1 Acdo. Núm. Exp. 1220/2023.

Muñiz Quintos José Luis vs. López Martínez Alma Delia y Fernández Islas Ericka Brenda. Controversias de Arrendamiento Civil un Acuerdo. 1 Acdo. Núm. Exp. 544/2024.

Rivas Pérez Laura vs. Sánchez Velasco María Edith y Edith Sánchez Velasco O. Quien Legalmente Sus Derechos Represente y Director del Registro Público de la Propiedad y del Comercio de la Ciudad de México y Fideicomiso de Recuperación Crediticia del Distrito Federal y Banco Nacional de México en su Carácter de Fiduciario del Gobierno Federal en el Fideicomiso Fondo de Operación y Financiamiento Bancario a la Vivienda Fovi Representado por Banco Nacional de México S.A. Integrante del Grupo Financiero Banamex Accival S.A. de C.V. Ord. Civil un Acuerdo. 3 Acdos. Núm. Exp. 328/2024.

Rodríguez Mendoza Debora vs. Prado Moreno Rafael y Notario 4 de la Ciudad de México Lic. Felipe de Jesús Claudio Zacarías Ponce. Ord. Civil un Acuerdo. 3 Acdos. Núm. Exp. 1358/2024.

Romano Escaba Jacobo vs. Fernández Valencia Luis Carlos y Fernández Guerra Sofía. Controversias de Arrendamiento Civil Acuerdo. 1 Acdo. Núm. Exp. 1712/2024.

Ruíz Fernández Fernando vs. Morales López Luis Antonio y Berber Gutiérrez René. Controversias de Arrendamiento Civil 1 Acdo. Núm. Exp. 1742/2024.

Sánchez Álvarez Braulio y Villarreal Cedillo Hortencia vs. Villareal Cedillo Arturo y Rosillo Zavala María Antonieta y C Director del Registro Público de la Propiedad y del Comercio de la Ciudad de México. Ord. Civil Aud. Incidental. 1 Acdo. Núm. Exp. 350/2023 Segundo Tomo.

Sánchez Arango Reyna Norma vs. Silva Lima Julio Óscar su Sucesión. Ejecutivo Mercantil un Acuerdo. 1 Acdo. Núm. Exp. 1268/2024.

Secreto. Ejecutivo Mercantil un Acuerdo. 1 Acdo. Núm. Exp. 1580/2024.

Secreto. Ejecutivo Mercantil Acuerdo. 1 Acdo. Núm. Exp. 172/2025.

Sero Srhr, S.A. de C.V. vs. Desarrolladora Hacienda Las Huertas S.A. P. I. de C.V. Ord. Mercantil un Acuerdo. 1 Acdo. Núm. Exp. 886/2017.

Sociedad Cooperativa de Consumo Pemex Scl vs. Ramos Vivas Constantino Alejandro. Ejecutivo Mercantil un Acuerdo. 1 Acdo. Núm. Exp. 300/2024.

Solís Aguirre Prisciliano y Delfín Delfín Lilí y Solís Delfín Gabriel de Jesús y Solís Delfín Gil vs. Unifin Financiera Sab de C.V. y General de Seguros S.A. y Gruas y Autotransporte Lastra S.A. de C.V. Ord. Civil un Acuerdo. 3 Acdos. Núm. Exp. 924/2024.

Soluciones Hipodigitales a la Medida Sociedad Anónima Promotora de Inversión de Capital Variable antes First Home Solutions Sociedad Anónima Promotora de Inversión de Capital Variable vs. Pérez Rangel Moisés. Vía de Apremio Civil Acuerdo. 1 Acdo. Núm. Exp. 690/2023.

Volkswagen Leasing S.A. de C.V. vs. Cordero Flores Antonieta Trinidad. Ejecutivo Mercantil un Acuerdo. 1 Acdo. Núm. Exp. 858/2023.

Zurich Aseguradora Mexicana S.A. de C.V. vs. Waldos Dolar Mart de México S. de R. L. de C.V. Axa Seguros S.A. de C.V. Ord. Civil 1 Acdo. Núm. Exp. 120/2021 Segundo Tomo.

SENTENCIAS DEFINITIVAS DEL 27 DE MARZO DEL 2025
NO PUBLICADOS

Velázquez Gómez Irma Dolores vs. Velázquez Gómez Héctor Fulgencio. Ord. Civil Sent. Def. 1 Núm. Exp. 378/2024

SENTENCIA INTERLOCUTORIA
NO PUBLICADOS

Mario Cervantes Reyes vs. Galindo Chávez Gerardo Jesús y Otra. Ejecc. de Garantías Otorgadas Mediante Prenda Sin Transmisión de Pos. y Fideicomiso de Garantía (Procedimiento Extrajudicial) Paz Mercantil Sent. Interl. 1 Núm. Exp. 772/2012 Tomo Ii

EL SECRETARIO DE ACUERDOS
LIC. HÉCTOR OSWALDO MORALES SALINAS

VIGÉSIMO SÉPTIMO DE LO CIVIL

SECRETARÍA "A"
ACUERDOS DEL 27 DE MARZO DEL 2025

Lana+ S.A. de C.V. S. O. F. O. M. E. N. R vs. Claudia Érika Quiñonez Abarca. Especial Hipotecario Civil Expedientillo. 1 Acdo. en Expedientillo. Núm. Exp. 935/2018.

A. de Gálvez Noemí vs. Ana Gabina Vega García. Ejec. Merc. Principal. 1 Acdo. Núm. Exp. 913/1992.

Abasto y Modernización Comercial S.A. de C.V. vs. Zavala Luna Lucero. Ord. Civil 1 Acdo. Núm. Exp. 1225/2023.

Acercatefem y Centro Hsopitalario Patriotismo S.A. de C.V. y Martínez Zúñiga Adrián. Ord. Civil 2 Acdos. Núm. Exp. 897/2024.

Administradora Fome 2, S. de R. L. de C.V. vs. Tagle Ballesteros Raúl y Hernández Guzmán Susana. Especial Hipotecario Civil Audiencia. 2 Acdos. Núm. Exp. 1557/2024.

Aguilar Escareño Francely y Gutiérrez Rodríguez José Ángel Gaston vs. Hdi Seguros S.A. de C.V. Ord. Civil 1 Acdo. Núm. Exp. 1017/2024.

Alcántara Jiménez Coral y Escarraga Acosta Melisa de Jesús y González Ortega Yael Moctezuma vs. Qualitas Compania de Seguros S.A. de C.V. y Traslados y Maniobras Jcc S.A. Promotora de Inversión de Capital Variable y Audi México S.A. de C.V. Ord. Civil 1 Acdo. Núm. Exp. 1789/2024.

Arrendadora y Factor Banorte, S.A. de C.V. Sociedad Financiera de Objeto Múltiple, Entidad Regulada, Grupo Financiero Banorte vs. Beatriz Eugenia Medina Garduño. Especial Hipotecario Civil 1 Acdo. Núm. Exp. 1009/1996 Tomo III.

Banca Afirme Sociedad Anónima Institución de Banca Múltiple Afirme Grupo Financiero vs. Parada López César Humberto y Parada López Víctor Manuel y Quesada Parada Héctor Godofredo. Especial Hipotecario Civil 1 Acdo. Núm. Exp. 1171/2022 Tomo II.

Banco Actinver Sociedad Anónima Institución de Banca Múltiple, Grupo Financiero Actinver Actuando Única y Exclusivamente en su Carácter de Fiduciario del Fideicomiso de Administración 2447 vs. Carlos Hirochi Osada Kumazawa. Especial Hipotecario Civil 1 Acdo. en Expedientillo. Núm. Exp. 1153/2019 Bis. 1.

Banco Inbursa S.A. Institución de Banca Múltiple, Grupo Financiero Inbursa vs. Aleph Sinergia Empresarial S.A. de C. V, Martínez Salines Víctor Javier. Proced. Judicial de Reconoc. y Ejecc. de Laudo Arbitral Civil 1 Acdo. Núm. Exp. 191/2021.

Banco Invex S.A. Institución de Banca Múltiple Invex Grupo Financiero Fiduciario en el Fideicomiso Irrevocable de Centro de Capital Identificado Con el Número 860 vs. Morales Romo José Isabel y Hernández Bocanegra María Jesús. Especial Hipotecario Civil Principal. 1 Acdo. Núm. Exp. 1423/2018 Bis. 2.

Banco Merc. del Norte, S.A. Institución de Banca Múltiple Grupo Financiero Banorte antes Bancrecer, S.A. Institución de Banca Múltiple vs. Proveedora Zavaleta, S.A. de C.V. y Otro. Especial Hipotecario Civil Expdllo. no Publ. el 24/03/25. 1 Acdo. en Expedientillo. Núm. Exp. 1443/1996 Expdientillo.

Banco Mercantil del Norte S.A. Institución de Banca Múltiple Grupo Financiero Banorte vs. Hernández Torres Alejandro. Especial Hipotecario Civil Principal. 1 Acdo. Núm. Exp. 1319/2022.

Banco Santander México S.A. Institución de Banca Múltiple Grupo Financiero Santander México vs. Alberto Chávez Mendoza y Reyes Chávez Rodríguez. Ejecutivo Mercantil Tomo II. 1 Acdo. Núm. Exp. 277/2020 Tomo II.

SÓLO CONSULTA
SÓLO CONSULTA
SÓLO CONSULTA

Banco Santander México, Sociedad Anónima Institución de Banca Múltiple Grupo Financiero Santander México vs. Yáñez Jacinto Alejandro y Moro Palafox Maribel. Especial Hipotecario Civil 1 Acdo. Núm. Exp. 1365/2018.

Banco del Bajío, S.A., Institución de Banca Múltiple vs. Corporativo de Distribución Nuevo Horizonte Wr, Sociedad de Responsabilidad Limitada de Capital Variable y Pelz Arrondo Walter Arturo y Robles Pérez María Guadalupe. Providencias Precautorias Civil Providencias Precautorias. 1 Acdo. Núm. Exp. 593/2024.

Barrios Riveron Graciela vs. Santiago Hernández María Micaela. Controversias de Arrendamiento Civil Principal. 1 Acdo. Núm. Exp. 1089/2024.

Biene Programados vs. Contreras Viveros Yuri Iván. Especial Hipotecario Civil Principal. 1 Acdo. Núm. Exp. 801/2024.

Ckd Activos 11, Sociedad Anónima Promotora de Inversión de Capital Variable vs. Peralta Palacios José Guadalupe. Especial Hipotecario Civil Principal. 1 Acdo. Núm. Exp. 1655/2024.

Condominio Conjunto Habitacional Morelos Edificio B 10 2 Geminis vs. Luz Bertha Mendoza Bienes y Botello Morales Jorge Gabriel su Sucesión y Bobadilla de la Rosa Patricia. Ejecutivo Civil Tomo III. 1 Acdo. Núm. Exp. 509/2022.

Fierro Delgado Olivia Bernarda vs. Fernández Pantoja Ángel Leandro y Pantoja Breña Ma Epigmenia. Controversias de Arrendamiento Civil Principal. 1 Acdo. Núm. Exp. 1057/2024.

Gallardo Aguirre María de Los Ángeles vs. Aguirre Peñaloza Alfonso. Ord. Civil Principal. 1 Acdo. Núm. Exp. 1683/2024.

García Rubio Mónica Adriana vs. Marcela Orvañanos Hernández. Ord. Civil Tomo III. 1 Acdo. Núm. Exp. 229/2015 Tomo III.

García Vélez Rafael vs. Vigorito Martínez y Luis Álvarez Armiño Rafael Antonio. Ord. Civil Expedientillo. 1 Acdo. en Expedientillo. Núm. Exp. 73/2020.

Gómez Calzonzin Isabel vs. Grupo Nacional Provincial Sab. Ord. Civil 1 Acdo. Núm. Exp. 1527/2024.

González Gómez Gilberto vs. González Gómez Lorenzo. Ord. Civil 1 Acdo. Núm. Exp. 513/2024.

González Guerrero Roberto Andrés vs. López Ríos Manuel. Ejecutivo Mercantil Principal. 1 Acdo. Núm. Exp. 1289/2024.

Guadarrama Pérez y Otros Claudia Elena vs. Promotora Higa, S.A. de C.V. y Otros. Controversias de Arrendamiento Civil Expedientillo. 1 Acdo. en Expedientillo. Núm. Exp. 727/2023.

HSBC México S.A., Institución de Banca Múltiple, Grupo Financiero HSBC División Fiduciaria en su Carácter de Fiduciario en el Fideicomiso No. F 234036 vs. Albornoz Narváez Seydi Janett. Vía de Apremio Civil Vía de Apremio. 2 Acdos. Núm. Exp. 641/2024.

HSBC México, S.A. Institución de Banca Múltiple Grupo Financiero HSBC vs. Sánchez Castro Ángel Francisco. Especial Hipotecario Civil 1 Acdo. Núm. Exp. 1637/2024.

HSBC México, S.A. Institución de Banca Múltiple, Grupo Financiero HSBC vs. Accesorios de Calidad Internacional, S.A. de C. V, y Marco Antonio Salinas Ramos. Ejecutivo Mercantil Tomo III. 1 Acdo. Núm. Exp. 1461/2019.

Inmobiliaria Quetzal S.A. de C.V. vs. Monroy López Ely Magda del Consuelo y Jiménez Monroy Mariely. Controversias de Arrendamiento Civil Dada. 2 Acdos. Núm. Exp. 1219/2024.

Instituto del Fondo Nacional de la Vivienda para los Trabajadores Infonavit vs. García Rosales Manuel Gabriel. Especial Hipotecario Civil Principal. 1 Acdo. Núm. Exp. 739/2024.

Instituto del Fondo Nacional de la Vivienda para los Trabajadores Infonavit vs. Romero Escalante Luis Fernando y Rojas Curiel Trinidad. Especial Hipotecario Civil Principal. 1 Acdo. Núm. Exp. 1223/2024.

Inversiones Tacticas de México S C vs. Manuel Fábregas Fernández. Ord. Civil Principal. 1 Acdo. Núm. Exp. 1141/2022.

León Sánchez Nancy vs. Muñoz González Enrique. Ord. Civil Principal. 1 Acdo. Núm. Exp. 367/2021.

Melchor González José Luis vs. Helu Tristan Irela Gabriela. Ord. Civil Principal. 1 Acdo. Núm. Exp. 1693/2024.

Núñez González Valente vs. Núñez Santillán Luis Arturo. Ord. Civil Principal. 1 Acdo. Núm. Exp. 1887/2024.

Ojeda Gómez Sonia Isabel vs. Macarena Vasconcelos Ilia y Ilia Macarena Vasconcelos Mendoza. Controversias de Arrendamiento Civil Principal. 1 Acdo. Núm. Exp. 1149/2024.

Plaza López Cotilla S.A. de C.V. vs. Fecosu S.A. de C.V. y Maldonado Vásquez Carlos Adalid y Santos Altamirano Claudia Ivette. Controversias de Arrendamiento Civil Principal. 1 Acdo. Núm. Exp. 1207/2024.

Ponce Yépez Guillermo Alfonso vs. Parra Lucio Hilda Rocío y Ponce Parra Montserrat Valeria y Lic. Ernesto Zepeda Guerra Notario Público 16 de Querétaro Qro y C Director del Registro Público de la Propiedad y de Comercio de Querétaro Queretaro. Ord. Civil Cuad. de Apel. 1 Acdo. Núm. Exp. 1365/2022.

Promotora de Hoteles S.A. de C. V, y Banco Nacional de México, S.A. Integrante del Grupo Financiero Banamex vs. Lorenzo Rodríguez Rodríguez e Hilda Esther de la Torre Martínez. Ord. Mercantil Principal. 2 Acdos. Núm. Exp. 1021/2019.

Proyectos en Administración Inmobiliaria S.A. de C. V, y Banco Nacional de México, S.A. Integrante del Grupo Financiero Banamex vs. Cárdenas Serna Arturo Emigdio y Laura Mareira Ramírez Gloria. Ord. Mercantil Tomo II no Publ. el 26/03/25. 1 Acdo. Núm. Exp. 573/2020 Tomo II.

Ramírez Alvarado Jéssica vs. Magun Cisneros Gerardo. Ord. Civil Expedientillo. 2 Acdos. en Expedientillo. Núm. Exp. 323/2020 Bis. 1.

Ramírez Eligio vs. Lozano Ramírez Juan y Cabrera Ramírez Teresa de Jesús y Peralta Ramírez Adriana y Vigueras Tovar Alain. Ord. Civil Principal. 1 Acdo. Núm. Exp. 701/2023.

Ramírez Franco María vs. Ponce de León Vázquez Carlos y Ponce de León García Ricardo. Controversias de Arrendamiento Civil Principal. 1 Acdo. Núm. Exp. 1671/2024.

Rosas Rodríguez Alfredo vs. Rosas Quezada Marco Antonio y C Director del Registro Público de la Propiedad y del Comercio de la Ciudad de México. Ord. Civil 1 Acdo. Núm. Exp. 1937/2024.

Rosas Vargas Manola Teresa vs. Arellano Antonio María de Lourdes y Adobe Constructora y Consultoría S.A. de C.V. Controversias de Arrendamiento Civil 1 Acdo. Núm. Exp. 115/2024.

Rubén Juárez. Ejecutivo Mercantil Expedientillo. 1 Acdo. en Expedientillo. Núm. Exp. 2709/2020.

Ruíz Navarro Luis Alberto vs. Guerrero Cruz Ismael. Ord. Civil Principal. 1 Acdo. Núm. Exp. 233/2024.

San Juan López Edgar Ricardo vs. Pérez Gómez María del Rocío y Pacheco Hernández Trinidad Rutilio. Ord. Civil Principal. 1 Acdo. Núm. Exp. 319/2024.

Secreto. Ejecutivo Mercantil Principal. 1 Acdo. Núm. Exp. 1301/2023.

Secreto. Ejecutivo Mercantil Principal. 1 Acdo. Núm. Exp. 619/2023.

Secreto. Ejecutivo Mercantil Principal. 1 Acdo. Núm. Exp. 893/2023.

Sociedad Cooperativa de Consumo Pemex S. C. L vs. Rivera Lorenzana José de Jesús. Ejecutivo Mercantil Principal. 1 Acdo. Núm. Exp. 1359/2024.

Spin Ventures Plus Sapi de C.V. vs. Jiménez Sánchez de la Cima Santiago. Medios Preparatorios Civil Principal. 1 Acdo. Núm. Exp. 645/2024.

Torres Ricaño Jorge vs. Quintero M Laura y Laura Quintero Magaña y-o. Laura Lis Quintero Magaña y-o. Laura Liz Quintero Magaña. Controversias de Arrendamiento Civil 1 Acdo. Núm. Exp. 1221/2024.

Unifin Financiera Sociedad Anónima Bursatil de Capital Variable antes Unifin Financiera Sociedad Anónima Bursatil de Capital Variable Sociedad Financiera de Objeto Múltiple Entidad No Regulada vs. Transportadora Mc S.A. de C. V, Cantú Rodríguez Elizabeth y García Cortez Juan de Dios. Proced. Judicial de Ejecc. de Garantía Otorgada Mediante Prenda Sin Transmisión de Pos. Mercantil Principal. 1 Acdo. Núm. Exp. 301/2021.

Vásquez Rivera Susana vs. Grupo Mexicano de Seguros S.A. de C.V. Ord. Civil Audiencia. 1 Acdo. Núm. Exp. 691/2024.

Vela Flores de Salazar Leticia Eugenia vs. Banco Inverlat, S.A. Especial Hipotecario Civil Expedientillo. 1 Acdo. en Expedientillo_ Expediente_No_Conocido. Núm. Exp. 589/2023 Bis. 1.

Zand Díaz Marta Pablo Augusto y Zand Díaz Marta Bernardo vs. García Rubio Irene Livier. Ord. Civil Principal. 1 Acdo. Núm. Exp. 771/2023.

Del Río Álvarez María Guadalupe. Ord. Civil Principal. 1 Acdo. Núm. Exp. 1415/2019 Expediente.

LA SECRETARIA DE ACUERDOS
LIC. GUILLERMINA LÓPEZ MUÑIZ

SECRETARÍA "B"
ACUERDOS DEL 27 DE MARZO DEL 2025

Banco Mercantil del Norte, S.A., Institución de Banca Múltiple, Grupo Financiero Banorte antes BBVA Bancomer, S.A. Institución de Banca Múltiple, Grupo Financierro BBVA Bancomer vs. Moreno Delgadillo David Guillermo. Especial Hipotecario Civil Expedientillo. 1 Acdo. Núm. Exp. 1344/2018 Tomo II.

SOLO CONSULTA
SOLO CONSULTA
SOLO CONSULTA

Bear Gómez Sandra Luz y Bear Pardo Federico su Sucesión vs. Bear Gómez Guadalupe Patricia y Mejía Mendoza Víctor Hugo y Mejía Bear Mariana y Mejía Bear Estefania y Hernández Mendoza Ibrahim. Ord. Civil 1 Acdo. Núm. Exp. 1802/2024.

Bolsas Especiales de Polietileno S.A. de C.V. vs. Convertidora de Polietileno, S.A. de C.V. Ord. Mercantil 1 Acdo. Núm. Exp. 1190/2019 Tomo II.

Bonilla Hernández Ibeth Edaly vs. García Herrera Joel Gerardo. Ejecutivo Mercantil 1 Acdo. Núm. Exp. 1330/2024.

Castillo Roque Eva María. Ord. Civil 1 Acdo. en Amparo. Núm. Exp. 642/2024 - 5- B.

Cedillo Frías Heladio Rafael vs. Mendoza Pérez José Arturo. Controversias de Arrendamiento Civil 1 Acdo. Núm. Exp. 1464/2024.

Centro Social Cultural y Deportivo Videografo, A.C. vs. Avecur, A. V. Ord. Civil 1 Acdo. en Amparo. Núm. Exp. 1424/2012 443/2025- III antes 171/2025 Cuad. 5.

Cervantes Ferro Gloria Armida vs. Banco Mercantil del Norte S.A. Banorte Grupo Financiero Banorte Institución de Banca Múltiple y Inmuebles Tauro Verdun S.A. Ord. Civil 1 Acdo. Núm. Exp. 1528/2024.

Colín Gómez Adrián Gamaliel. No Definido No Definido 1 Acdo. en Amparo. Núm. Exp. 1586/2024 1071/2024.

Comercializadora Hovei Sociedad Anónima de Capital Variable vs. Zamora Cubillos Óscar Dane y García Olivera de Zamora Nora Rocío. Especial Hipotecario Civil 1 Acdo. Núm. Exp. 392/2021 Tomo II.

Decarome Sociedad Anonma Promotora de Inversión de Capital Variable vs. Dionisio Octaviano Fuentes López y Otra. Especial Hipotecario Civil 1 Acdo. Núm. Exp. 1462/2009 Tomo II.

Delfina del Carmen Gutiérrez. Ord. Civil 1 Acdo. en Amparo. Núm. Exp. 1924/2024 14/2025.

Domínguez Cereceres Bernardo vs. Eduardo Azuara Salas y Otro. Ord. Civ. Expedientillo. 1 Acdo. Núm. Exp. 376/2001.

Escalante Preza Manuel Orlando antes Administradora Black, S. de R. L. de C.V., antes Banco Nacional de México, S.A., Integrante del Grupo Financiero Banamex vs. Arturo Padilla Ruíz Velasco. Especial Hipotecario Civil 1 Acdo. Núm. Exp. 724/2008 Tomo III.

Estua Zardain Alberto vs. Limón Gutiérrez Carlos Abraham y Gómez Palomino Kathia Gwendolyne y Colín Gómez Adrián Gamaliel. Controversias de Arrendamiento Civil 1 Acdo. Núm. Exp. 1586/2024.

Eva Guadalupe Salguero Hernández y Leonarda Vega Rojo. Controversias de Arrendamiento Civil 1 Acdo. en Amparo. Núm. Exp. 862/2019 260/2025.

Financiera Nacional de Desarrollo Agropecuario, Rural, Forestal y Esquero antes Financiera Rural vs. Escamilla Alamilla Dulce María. Ejecutivo Cuantía Menor Mercantil 1 Acdo. Núm. Exp. 1300/2024 Tomo II.

Fincen, S.A. de C.V. vs. Valdez Pérez Auditores, S. C., y José Reynaldo Valdez Martínez. Ord. Merc. Expedientillo. 1 Acdo. Núm. Exp. 604/2008.

Instituto del Fondo Nacional de la Vivienda para los Trabajadores (Infonavit) vs. Esquivel Conde Claudia. Especial Hipotecario Civil Expedientillo. 1 Acdo. Núm. Exp. 854/2010.

Instituto del Fondo Nacional de la Vivienda para los Trabajadores (Infonavit) vs. Herrera Martell Araceli. Esp. Hip. 1 Acdo. Núm. Exp. 308/2009.

Instituto del Fondo Nacional de la Vivienda para los Trabajadores Infonavit vs. Moreno Nava Miguel Ángel. Especial Hipotecario Civil 1 Acdo. Núm. Exp. 1216/2024.

Instituto del Fondo Nacional de la Vivienda para los Trabajadores vs. Torres Pizano Rubén. Especial Hipotecario Civil Expedientillo. 1 Acdo. Núm. Exp. 688/2007.

López y Muñoz Marcelo Eduardo. Ejecutivo Mercantil 1 Acdo. en Amparo. Núm. Exp. 1938/2024 Amparo Directo 21/2025.

Magro Capetillo Ismael vs. Álvarez del Real José Carlos. Ejecutivo Mercantil Comparecencia. 1 Acdo. Núm. Exp. 1298/2024.

Mercader Financial S.A. Sociedad Financiero de Objeto Múltiple, Entidad Regulada vs. Transporte de Personal del Pacifico, S.A. de C. V, Martha Gutiérrez Acosta, a Través de su Sucesión O. Quien Legalmente la Represente., Francisco Patiño Gutiérrez, Francisco Javier Mendoza Colunga. Ejecutivo Mercantil 1 Acdo. Núm. Exp. 1168/2019 Tomo II.

Mora Valeriano Alejandra Néstora vs. Mora Valeriano María del Carmen. Ord. Civil 2 Acdos. Núm. Exp. 1934/2024.

Ramírez Ramírez Francisco Israel vs. Neftalí Barahona Cruz. Especial Hipotecario Civil 2 Acdos. en Expedientillo. Núm. Exp. 638/2009 Expedientillo.

Reyna Licea Aurora del Refugio vs. Prode Vivienda S.A. de C.V. Ord. Civil 1 Acdo. Núm. Exp. 1078/2023.

Rodríguez Soto Rebeca Hilda y Rodríguez Soto Ana María y Rodríguez Soto Ma. Teresa vs. Corporativo la Bici S.A. de C.V. y Baños Clemente Laura. Controversias de Arrendamiento Civil 1 Acdo. Núm. Exp. 1816/2024.

Rubínstein Malamud Ethel, su Sucesión vs. Juárez Pérez Guadalupe Alejandra. Ord. Civil 1 Acdo. Núm. Exp. 732/2021.

Secreto. Ord. Civil Caducidad. 1 Acdo. Núm. Exp. 1152/2019.

Sociedad Financiera Campesina, Sociedad Anónima de Capital Variable, Sociedad Financiera de Objeto Múltiple, Entidad No Regulada (Soficam) vs. Alberto Urtusaustegui Ruiz y Otros. Especial Hipotecario Civil 1 Acdo. Núm. Exp. 744/2020.

Sociedad Hipotecaria Federal, Sociedad Nacional de Crédito, Institución de Banca de Desarrollo, en su Carácter de Fiduciario del Fondo de Operación y Financiamiento Bancario a la Vivienda vs. Jorge Ricardo Fabila Galván. Especial Hipotecario Civil 1 Acdo. Núm. Exp. 102/2018.

Sofimex, Institución de Garantías S.A. vs. Construcciones y Proyectos Altavista S.A. de C. V, y Otro. Especial de Fianzas Mercantil Expedientillo. 1 Acdo. Núm. Exp. 22/2021.

Toledo Delia y También Conocida como Delia Toledo de Lugo vs. Lara Martínez Abigail. Ord. Civil Apel. Adhesiva. 2 Acdos. Núm. Exp. 850/2023 Tomo II.

Toledo Delia y También Conocida como Delia Toledo de Lugo vs. Lara Martínez Abigail. Ord. Civil Apertura Tomo III. 2 Acdos. Núm. Exp. 850/2023 Tomo III.

Del Pinal Alvarenga Marvin Fernando vs. Grupo Mexicano de Seguros S.A. de C.V. Ord. Civil 1 Acdo. Núm. Exp. 1010/2024.

NO PUBLICADOS

Luna Iturbe Luis Lorenzo vs. Negroe Acosta María de la Luz. Ord. Civil Acdo. No Pub. del 26. 1 Acdo. Núm. Exp. 42/2025.

AUDIENCIA

Fundación Mier y Pesado Institución de Asistencia Privada vs. Cpss Raveros S.A. de C.V. y Segura Pérez Martha Beatriz. Controversias de Arrendamiento Civil. 1 Audiencia. Núm. Exp. 924/2021 Tomo II.

SENTENCIAS DEFINITIVAS DEL 27 DE MARZO DEL 2025

Flores Nolasco Mario Palemon vs. Díaz Padilla Víctor su Sucesión y Registro Público de la Propiedad y del Comercio de la Ciudad de México y Díaz Guzmán Teresa y Díaz Díaz de Guzmán Teresita del Niño Jesús y Díaz Díaz de Guzmán Víctor y Díaz Díaz de Guzmán Daniel Alfredo y Díaz Díaz de Guzmán José de Jesús Antonio y Díaz Díaz de Guzmán Andrés Esteban y Díaz Díaz de Guzmán Jorge Rodrigo y Díaz Díaz de Guzmán María de la Luz y Díaz Díaz de Guzmán María Guadalupe. Ord. Civil 1 Núm. Exp. 1216/2022

EL SECRETARIO DE ACUERDOS
LIC. JORGE ALAN GARCÍA DURON

VIGÉSIMO OCTAVO DE LO CIVIL

SECRETARÍA "A"
ACUERDOS DEL 27 DE MARZO DEL 2025

Alejandre Gutiérrez José Gerardo vs. Rivera Soto Denise Guadalupe. Ord. Civil Autoriza Sicor. 1 Acdo. Núm. Exp. 1129/2024.

Atlizintla Asesores Independientes, S. C vs. Gómez Martínez Daniel. Ord. Civil Contesta Excepciones. 1 Acdo. Núm. Exp. 1767/2024.

Autofinanciamiento México, S.A. de C.V. vs. Martiinez Jiménez Alejandro y Otros. Ejecutivo Cuantía Menor Mercantil No Migrada. 1 Acdo. en Incidente. Núm. Exp. 71/2025 Inc. de Liquidación de Intereses.

Banca Afirme S.A. Institución de Banca Múltiple Afirme Grupo Financiero vs. Clínica Futura S.A. de C.V. y Guiza Arenas Karla Beatriz y Bonilla Briseño Azahed. Especial Hipotecario Civil Exh. Sin Diligenciar. 1 Acdo. Núm. Exp. 449/2024.

Banco Santander México S.A. Institución de Banca Múltiple, Grupo Financiero Santander México vs. Cardosa Moreno Raúl y Ortiz de Cardoso María Cecilia. Medios Preparatorios Civil Turnese Al Actuario. 1 Acdo. Núm. Exp. 139/2025.

SOLO CONSULTA
SOLO CONSULTA
SOLO CONSULTA

Banco Santander México, S.A., Institución de Banca Múltiple Grupo Financiero Santander México vs. Edgarr Vázquez del Mercado Espinoza. Ejecutivo Mercantil Cedula. 1 Acdo. Núm. Exp. 893/2023.

Banco Santander México, S.A., Institución de Banca Múltiple, Grupo Financiero Santander México vs. Tenorio Pérez José Nicolás. Ejecutivo Mercantil Cedula. 1 Acdo. Núm. Exp. 1265/2024.

Carrera Cuéllar Erick vs. Vélez Lebrija José Luis. Controversias de Arrendamiento Civil Remitase Oficio. 1 Acdo. Núm. Exp. 973/2023 Tomo II.

Ci Banco S.A. Institución de Banca Múltiple vs. Villaseñor Espinoza Gustavo. Especial Hipotecario Civil Cedula Diligenciada. 2 Acdos. en Amparo. Núm. Exp. 1195/2024 Amparo 48/2025.

Dávila Hernández Ervin Norberto y Alonso Camargo Mirta vs. Axa Seguros S.A. de C.V. Ord. Civil Estarse. 2 Acdos. Núm. Exp. 359/2024 Tomo II.

Decarome, Sociedad Anónima, Promotora de Inversión de Capital Variable vs. Carlos de Jesús Lescieur Talavera. Especial Hipotecario Civil Formese Expedientillo. 1 Acdo. Núm. Exp. 1117/2009 Tomo II.

Dessetec Desarrollo de Sistemas, S.A. de C.V. vs. Cesáreo Escobar María Edith. Especial Hipotecario Civil Devuelve Exhorto. 1 Acdo. Núm. Exp. 907/2002.

Duarte Sandoval Martha Alicia vs. García Alcázar Luis. Ord. Civil Se Señala Fecha de Audiencia. 1 Acdo. Núm. Exp. 1799/2024.

Escobar de Lara Leticia y Grajales Contreras Carlos vs. Grupo Mexicano de Seguros S.A. de C.V. Ord. Civil Exhibe Billete de Depósito. 4 Acdos. Núm. Exp. 1051/2023 Tomo II.

Estrada Saldaña Ariana Haydee vs. Chávez Velázquez Juan. Ord. Civil Aud. de Conciliación. 1 Acdo. Núm. Exp. 783/2024.

Financiera Cualli, S.A. P. I. de C.V., Sofom, E. N. R vs. Chaparro González de Cosío Mauricio. Vía de Apremio Civil Devuelve. 1 Acdo. Núm. Exp. 11/2025.

Fundación Antonio Haghenbeck y de la Lama Institución de Asistencia Privada vs. Velázquez Álvarez Araceli. Controversias de Arrendamiento Civil Cedula. 2 Acdos. Núm. Exp. 615/2024.

Garavito López Gabriel Emilio. Inmat. Judicial Civil Oficio Rppc. 1 Acdo. Núm. Exp. 573/2022.

González Figueroa Rafaela vs. Grupo Mexicano de Seguros S.A. de C.V. Ord. Civil Sala Informa. 2 Acdos. Núm. Exp. 993/2024 Tomo II.

González Peralta María Isabel vs. Arias Rico Óscar Ricardo y Medina Zebadua de Arias Laura de Las Mercedes. Especial Hipotecario Civil Turnese Al Actuario. 1 Acdo. Núm. Exp. 691/1998 Tomo IV.

González Sánchez Arnulfo vs. Grupo Mexicano de Seguros S.A. de C.V. Ord. Civil 5 Acdos. Núm. Exp. 989/2024 Tomo II.

Hernández Ortiz José Jorge vs. Pérez Hernández David. Controversias de Arrendamiento Civil Turnese Al Actuario. 1 Acdo. Núm. Exp. 1315/2024.

Inmobiliaria Escalera Náutica S.A. de C.V. vs. Cruz González Luis Francisco y Vera Esquivel Ariadna Isabel. Ord. Civil por Hechas. 1 Acdo. Núm. Exp. 67/2023 Tomo II.

Inverloma, S.A. de C.V. vs. Braverman Kalinka Manuel. Ord. Civil Digase. 1 Acdo. Núm. Exp. 943/2005.

Ion Financiera Sociedad Anónima Promotora de Inversión de Capital Variable Sociedad Financiera de Objeto Múltiple Entidad Regulada vs. Hernández Rodríguez Jesús Adib. Especial Hipotecario Civil Expdllo. 1 Acdo. Núm. Exp. 15/2024.

Martínez Hernández María de la Luz y Méndez Lastra José Ignacio vs. Soto Barrios Rebeca Esmeralda. Controversias de Arrendamiento Civil Rebeldía. 1 Acdo. Núm. Exp. 1607/2024.

Martínez Santiago Germán vs. Martínez Santiago Juan. Ord. Civil Rebeldía. 1 Acdo. Núm. Exp. 1605/2024.

Martínez Santillán Celia vs. Alvarado Martínez María del Socorro. Ord. Civil Oficio. 1 Acdo. Núm. Exp. 839/2024.

Montaño Ledezma Beatriz Concepción vs. Montaño Ledezma Miguel y Montaño Ledezma Carlos y Montaño Ledezma Rafael. Ord. Civil Oficio M. P. 1 Acdo. Núm. Exp. 203/2025.

Nacional Financiera Sociedad Nacional de Crédito Institución de Banca de Desarrollo en su Carácter de Fiduciaria del Fideicomiso Denominado como Fideicomiso de Arrendamiento Identificado en Los Registros de la Fiduciaria Con el Número 80730 vs. Mario Alberto Contreras Talamantes y Raquel Talamantes Juárez. Ord. Mercantil Minuta del Ine. 1 Acdo. Núm. Exp. 463/2019 Tomo II.

Osnaya López Jacqueline vs. Chacra Djamus Aarón. Controversias de Arrendamiento Civil Secc. de Ejecución. 5 Acdos. Núm. Exp. 1113/2023 Tomo II.

Pérez Guerrero Gloria vs. Najar Cebada Jorge Isidro. Ord. Civil Reserva Contestación de Demanda. 1 Acdo. Núm. Exp. 1723/2024.

Rosas Cruz Hermila su Sucesión vs. Bautista Reyes Hipólito Esteban. Controversias de Arrendamiento Civil Vista. 1 Acdo. Núm. Exp. 799/2024.

Sofom Inbursa S.A. de C.V. Sociedad de Objeto Múltiple Entidad Regulada Grupo Financiero Inbursa vs. Wdn México S.A. de C.V. y Andre Yruegas Nancy y Andre Yruegas Ana Karen y Mendoza Vejar Víctor Hugo y Pro Surtido S.A. de C.V. Ejecutivo Mercantil Exhorto. 1 Acdo. Núm. Exp. 633/2024.

Soto Carmona José Daniel vs. Romero Ordóñez Bernabé Primo. Ejecutivo Mercantil Cedula. 1 Acdo. Núm. Exp. 1043/2011 Tomo III.

Villa Martínez Silverio y Villa Martínez Pablo vs. Villa González José Manuel. Ord. Civil Honorarios Perito. 2 Acdos. Núm. Exp. 425/2023.

Zapata Aguilar Mariana vs. Paniagua Ramírez Daniel. Vía de Apremio Civil Cedula. 1 Acdo. Núm. Exp. 205/2025.

AUDIENCIA

Nora Rosenfeld Alba vs. Mego Benites Santos Rafaela y Palomares Casanova Modesta. Aud. No Esta Preparada Controversias de Arrendamiento Civil. 1 Audiencia. Núm. Exp. 933/2024.

SENTENCIAS DEFINITIVAS DEL 27 DE MARZO DEL 2025

Ignorosa Luna María de Lourdes vs. Villegas Roque Guadalupe. Controversias de Arrendamiento Civil Sent. Def. 1 Núm. Exp. 1013/2024

SENTENCIA INTERLOCUTORIA

Banco Santander México, S.A. Institución de Banca Múltiple Grupo Financiero Santander México vs. Cerros Ruíz Andrés y Navarro Mireles Graciela. Ejecutivo Mercantil Sent. Interl. 1 Sent. Inter. en Incidente. Núm. Exp. 1325/2024 Providencias Precautorias por Actora

LA SECRETARIA DE ACUERDOS
LIC. FERNANDA BELEM VALDIVIA TORRES

SECRETARÍA "B"
ACUERDOS DEL 27 DE MARZO DEL 2025

Abastecedora de Coches S.A. de C.V. vs. Balderas Ramos José Ángel y Balderas Ramos Irene Carolina. Ejecutivo Mercantil Autorización. 1 Acdo. Núm. Exp. 348/2024.

Abastecedora de Coches S.A. de C.V. vs. Seila Brenda Bárbara López Castillo. Ejecutivo Mercantil Autorización. 1 Acdo. Núm. Exp. 102/2025.

Arrendadora y Factor Banorte Sociedad Anónima de Capital Variable, Sociedad Financiera de Objeto Múltiple, Entidad Regulada, Grupo Financiero Banorte. antes Sólida Administradora de Portafolios, Sociedad Anónima de Capital Variable, Sociedad Financiera de Objeto Múltiple, Entidad Regulada, Grupo Financiero Banorte, antes Banco Serfín, Sociedad Anónima vs. Jaime Catarino Castillo Ramírez y Santa Martina Delgadillo Aparicio de Castillo. Especial Hipotecario Civil Turnese. 1 Acdo. Núm. Exp. 118/1998 Tomo II.

Autofinanciamiento México, S.A. de C.V. vs. Víctor Javier Cortizo Campillo y Otro. Esp. Hip. Turnese. 1 Acdo. Núm. Exp. 726/2004.

Banca Afirme S.A. Institución de Banca Múltiple Afirme Grupo Financiero División Fiduciaria vs. Rodríguez Miguel Ángel y Yáñez Barraza Ana María y Fragoso Díaz Celia y Cruz Rodríguez María de Los Ángeles. Ord. Civil Ratificar. 1 Acdo. Núm. Exp. 466/2022.

Banco Invex S.A. Institución de Banca Múltiple Invex Grupo Financiero vs. María Guadalupe Rodríguez García, Carlos Enrique Fernández Lima. Especial Hipotecario Civil Notario Informa. 1 Acdo. Núm. Exp. 690/2014.

Banco Mercantil del Norte, Sociedad Anónima, Institución de Banca Múltiple, Grupo Financiero Banorte antes (Fincasa Hipotecaria, S.A. de C.V. Sociedad Financiera de Objeto Limitado, Ixe Grupo Financiero) vs. José Luis Martínez Fuentes y Angélica Núñez Terrones. Especial Hipotecario Civil Expedientillo. 1 Acdo. Núm. Exp. 1128/2005 Tomo II.

Banco Multiva S.A. Institución de Banca Múltiple Grupo Financiero Multiva vs. Agroferper S.A. de C.V. y Morelos Castillo María del Socorro. Especial Hipotecario Civil No Ha Lugar. 1 Acdo. Núm. Exp. 1526/2024 Tomo II.

SOLO CONSULTA
SOLO CONSULTA
SOLO CONSULTA

Baricol, S.A. de C.V. vs. Zúñiga Gálvez Estela y Uribe Ramírez Heliodoro Aureliano, a Través de Sus Albaceas Aureliano Uribe Zúñiga y José de Jesús Uribe Zúñiga y Kuri Vargas Héctor Antonio. Ord. Civil Informese. 1 Acdo. en Amparo. Núm. Exp. 182/2025 Amparo 478/2025.

Cárdenas Duarte Edgar vs. Grupo Mexicano de Seguros S.A. de C.V. Ord. Civil Autorización. 3 Acdos. Núm. Exp. 4/2025.

Carrillo Condado Alejandro vs. Montiel Montes Guillermo Juan y Montiel Montes María Juana y Montiel Montes Juan Ambrosio y Montiel Montes Enrique y Montiel Montes María del Pilar y Montiel Montes Fortunato Santos y Montiel Montes María del Rosario y Montiel Montes Pablo y Montiel Montes Bibiano y Montiel Montes Marcos y Montiel Montes Bertha. Ord. Civil Audiencia. 1 Acdo. Núm. Exp. 862/2022 Tomo II.

Consorcio en Ingeniería Mecánica y Eléctrica S.A. de C.V. vs. Sistemas de Agua de la Ciudad de México. Ord. Civil Se Da por Notificado. 1 Acdo. Núm. Exp. 782/2012 Tomo V.

Csck 12 Mexco I, S. de R. L. de C.V. vs. Huape Miss Clara. Especial Hipotecario Civil Expedientillo. 1 Acdo. Núm. Exp. 584/2023.

Durán Fernández Francisco y Franscechy Rivera Yolanda vs. Grupo Mexicano de Seguros S.A. de C.V. Ord. Civil Estarse. 1 Acdo. Núm. Exp. 1198/2023 Tomo II.

García Velázquez Araceli vs. Arredondo Rivera Antonio. Ejecutivo Mercantil Concede Suspensión. 1 Acdo. en Amparo. Núm. Exp. 1426/2024 Amparo 289/2025.

García del Valle José Antonio vs. Droparq, S. de R. L. de C. V, Ricardo Allende González, Alejandro Gleason Gutiérrez Cuéllar y Bernardo Guzmán Anaya, en su Carácter de Socios y Al Director Responsable de Obra el Ingeniero Mauricio Arturo Aguilera Reveles Con Registro Número D. R. O. 960. Ord. Civil Razón Actuarial. 2 Acdos. Núm. Exp. 94/2021 Tomo II.

Gil Mosqueta Rolando vs. Ruíz Mendieta Sergio y Otra. Ord. Civil Razón Actuarial. 1 Acdo. Núm. Exp. 454/2002.

Grupo Construcciones Rouz S.A. de C.V. vs. Esther Flores Irene. Ejecutivo Cuantía Menor Mercantil No Presentado el Amparo. 1 Acdo. en Amparo. Núm. Exp. 24/2025 Amparo 1103/2024.

Hernández Cedillo Juana vs. Ramírez Durán Francisco Javier. Ord. Civil Expedientillo. 1 Acdo. en Expedientillo. Núm. Exp. 1236/2024.

HSBC México, S.A. Institución de Banca Múltiple, Grupo Financiero HSBC, División Fiduciaria en su Carácter de Fiducario en el Fideicomiso Irrevocable Identificado F/1301 vs. Reyes Valentín Tenango Espinosa y Mónica Salazar Chio. Especial Hipotecario Civil Expedientillo. 1 Acdo. Núm. Exp. 62/2019 Tomo II.

Instituto de Seguridad Social para las Fuerzas Armadas Mexicanas vs. Torres Pablo Francisco y González Rodríguez Judith. Especial Hipotecario Civil Minuta. 1 Acdo. Núm. Exp. 1664/2024.

Instituto del Fondo Nacional de la Vivienda para los Trabajadores vs. Oil Piña Manuela Amisari. Especial Hipotecario Civil Expedientillo. 1 Acdo. Núm. Exp. 1144/2014.

Juárez González Gustavo Ismael vs. Registro Público de la Propiedad y del Comercio. Ord. Civil Autorización. 1 Acdo. Núm. Exp. 364/2020.

Lobato Zalasar Hilaria vs. Colegio de la Paz Laz Vizcainas y C. Director del Registro Público de la Propiedad de la Ciudad de México. Ord. Civil Expedientillo. 1 Acdo. Núm. Exp. 514/2018.

López Sánchez Julia vs. Peña de la O. María Cristina. Ord. Civil Destrucción. 1 Acdo. Núm. Exp. 252/2025.

Macías Garza Samuel y Ortiz Mata Verónica vs. HSBC México S.A. Institución de Banca Múltiple Grupo Financiero HSBC División Fiduciaria en su Carácter de Fiduciario en el Fideicomiso Irrevocable de Garantía Identificado Con el Número F/258040 y Zendere S.A. de C.V. como Administrador del Fideicomiso Número F/258040 y Notario Público 227 de la Ciudad de México Licenciado Carlos Antonio Morales Montes de Oca y Inmoenlasse Br S.A. de C.V. Ord. Civil Autorización. 4 Acdos. Núm. Exp. 786/2024.

Manrisa S.A. de C.V. vs. Instituto Latinoamericano de Estudios Avanzados A.C. y Otro. Controversias de Arrendamiento Civil Llegada y Radicación. 1 Acdo. Núm. Exp. 1186/2017 Tomo II.

Marcos Lara Josué y Marcos Lara Lucía vs. Axa Seguros S.A. de C.V. Ord. Civil Turnese. 5 Acdos. Núm. Exp. 1610/2024 Tomo III.

Martil Coria Héctor Eduardo vs. Chalacha Millán Jorge. Ord. Civil Expedientillo. 1 Acdo. Núm. Exp. 132/2024.

Martínez Álvarez María Teresa y Espinal Álvarez María de la Luz y Espinal Álvarez Sonia Guadalupe y Espinal Álvarez Georgina y Espinal Álvarez Jorge vs. Bienes Raíces Metropolitanos S.A. de C.V. y Grupo Nacional Provincial Sab. Ord. Civil Razón Actuarial. 1 Acdo. Núm. Exp. 1016/2024.

Martínez Tavares Samuel vs. Seguros Inbursa S.A. Grupo Financiero Inbursa. Ord. Civil Continua Surtiendo Suspensión. 1 Acdo. en Amparo. Núm. Exp. 370/2024 Amparo 1012/2024.

Murillo Chávez Joel Joaquín y Se Certifica que la Parte Actora Correcta Es Murillo Chávez Aída, Murillo Chávez Joel Joaquín y Murillo Chávez Fabiola vs. María Josefina Irene Salinas Quinza e Irma Alejandrina Waldo Martínez. y Se Certifica que la Parte Dem. Correcta Es Joel Murillo Valencia y Reyna Jiménez Molotla. Ord. Civil Glose. 1 Acdo. Núm. Exp. 452/2020.

Muñoz Hernández Leonor vs. Chubb Seguros México S.A. Ord. Civil Prueba. 1 Acdo. Núm. Exp. 144/2024.

Nr Finance México, S.A. de C.V. vs. López Guemez Adiel Alejandro. Ejecutivo Mercantil Expedientillo. 1 Acdo. en Expedientillo. Núm. Exp. 1100/2023.

Ordóñez Armas Felipe vs. González Aguilar Lilia Susana. Especial Hipotecario Civil Revoca. 2 Acdos. Núm. Exp. 1186/2024.

Piedras Aguilar Leticia Verónica vs. Castañeda Téllez Macario. Ord. Civil Respuesta de Oficio. 1 Acdo. Núm. Exp. 1712/2024.

Pineda Martínez Aurelio vs. Granados López y/o Celia. Ord. Civil Razón Actuarial. 2 Acdos. en Expedientillo. Núm. Exp. 250/2025.

Piña Romero Jorge Humberto y Ramírez Nicolai Elisa Magdalena vs. Fregoso Zúñiga María Gabriela. Controversias de Arrendamiento Civil Admite de Sala. 2 Acdos. en Amparo. Núm. Exp. 190/2022 Amparo 473/2025.

Recuperadora de Deuda Hipotecaria S. R. L. de C.V. vs. Juan Andrés Ramírez Pérez y Aída Alva Estrada vs. No. de Exp. del Juzgado 48° Civil. 198/2017. Especial Hipotecario Civil Razón Actuarial. 1 Acdo. Núm. Exp. 1452/2018.

Rivera Grijalva María Luisa. Ejecutivo Mercantil Glosese Expdllo. Returno. 1 Acdo. en Amparo. Núm. Exp. 26/2025 Incidente.

Rodríguez Díaz Margarita vs. Cruz González Francisco Javier y Muñoz Acevedo Marina. Ejecutivo Civil Remítase Apelación. 3 Acdos. Núm. Exp. 228/2025.

Rosales Torres Mariana vs. Torres Vda. de Almaraz Epigmenia. Ord. Civil Destrucción. 1 Acdo. Núm. Exp. 1716/2024.

Ruíz Escobar Alfredo vs. Armando Víctor González Aseff y Sonia Elizabeth Valdés Ordonez. Especial Hipotecario Civil Turnese. 1 Acdo. Núm. Exp. 1576/2019 Tomo III.

Servicios Medioambientales del Sureste S. C vs. Tradeco Infraestructura S.A. de C.V. Providencias Precautorias Mercantil Boletín Judicial. 1 Acdo. Núm. Exp. 140/2015 Tomo II.

Silva Rojo Antonio. y Otro vs. Tafoya Melgar Federico y Otro. Ord. Civ. Autoriza Notario. 1 Acdo. Núm. Exp. 374/2000.

Solución de Activos Residenciales, S. de R. L. de C.V. vs. Irma Elba Ramírez González. Especial Hipotecario Civil Expedientillo. 1 Acdo. Núm. Exp. 764/2000 Tomo II.

Trujano Velasco Raquel vs. Inmobiliaria Artmen S.A. de C.V. y Real García Lorenzo Arturo y Director del Registro Público de la Propiedad y del Comercio de la Ciudad de México. Ord. Civil Respuesta de Oficio. 1 Acdo. Núm. Exp. 720/2023.

Zamora Inmobiliaria S.A. vs. Mendieta Orozco Marco Antonio. Controversias de Arrendamiento Civil Destrucción. 1 Acdo. Núm. Exp. 866/2024.

Zanabria Martínez Juan José vs. Rodríguez Olvera Aarón y Rodríguez Olvera Abraham. Ejecutivo Mercantil Estarse. 3 Acdos. en Tercería. Núm. Exp. 1034/2023 Excluyende de Dominio.

Zañiga Gálvez Estela. Ord. Civil No Exhibio Garantía. 2 Acdos. en Amparo. Núm. Exp. 182/2025 Amparo 235/2025.

Zepeda Muñoz Fermín vs. González Gómez María Luisa su Sucesión y Espinosa González Pablo Joaquín y Registro Público de la Propiedad y del Comercio de la Ciudad de México. Ord. Civil Destrucción. 1 Acdo. Núm. Exp. 1700/2024.

AUDIENCIA

Rosado Castro Rosa Alina y Mota Fernández Juan Eduardo vs. Victoria Espinoza Jesús Alfonso y Espinosa de Los Monteros Solís Guadalupe. Aud. de Concil. Ord. Civil. 1 Audiencia. Núm. Exp. 1714/2024.

LA SECRETARIA DE ACUERDOS
LIC. IRENE MIRIAM MEJÍA HERNÁNDEZ

SOLO CONSULTA
SOLO CONSULTA
SOLO CONSULTA

VIGÉSIMO NOVENO DE LO CIVIL

SECRETARÍA "A"
ACUERDOS DEL 27 DE MARZO DEL 2025

Administración de Carteras Nacionales II, S de R. L. de C.V. vs. Gustavo Rocha Argüelles. Juris. Voluntaria Civil 1 Acdo. Núm. Exp. 1189/2018 Tomo III.

Aguilar Meneses Raúl y Morales Moreno Ángeles María Ignacia vs. Aguilar Casquera Sindy Rocío y Notario 167 de la Ciudad de México Lic. Benjamín Cervantes Cardiel y C Director del Registro Público de la Propiedad y del Comercio de la Ciudad de México. Ord. Civil Acdo. Expedientillo. 1 Acdo. en Expedientillo. Núm. Exp. 1803/2024.

Ayala Carreón María Dolores su Sucesión vs. Martínez Luna Luis. Controversias de Arrendamiento Civil Dada Nueva Cuenta. 1 Acdo. Núm. Exp. 1347/2022.

Ayala Garduño Laura Leticia vs. Zelenka Llanas Adolfo. Ord. Civil Acuerdo. 1 Acdo. Núm. Exp. 1065/2022.

Banco Mercantil del Norte S.A. Institución de Banca Múltiple Grupo Financiero Banorte vs. Salinas Lorenzana Angélica María. Especial Hipotecario Civil Acdo. Expedientillo. 1 Acdo. en Expedientillo. Núm. Exp. 287/2006 Bis. 3.

Banco Regional S.A. Ibm Banregio Grupo Financiero Hey Banco vs. Hernández Hernández Jéssica. Ejecutivo Mercantil Acuerdos. 1 Acdo. Núm. Exp. 1585/2024.

Banco Santander México S.A. Institución de Banca Múltiple Grupo Financiero Santander México vs. Iglesias León Adriana Miroslava. Providencias Precautorias Civil 1 Acdo. Núm. Exp. 1331/2023.

Banco Santander México Sociedad Anónima Institución de Banca Múltiple Grupo Financiero Santander México vs. Payan Rentería Rodolfo y Rivas García Cristina Eugenia Ramona. Especial Hipotecario Civil Acuerdo. 1 Acdo. Núm. Exp. 357/2021.

Bárcena Romero Netzahualcóyotl Rafael vs. Domínguez Romero Mario. Ejecutivo Mercantil Amparo, Enviar Informe Justificado. 1 Acdo. en Amparo. Núm. Exp. 1753/2024 Amparo Directo.

Bravo Marcos José Roberto vs. C. Director del Registro Público de la Propiedad de la Ciudad de México y Gutiérrez Vda. de Iniesta Elvira. Ord. Civil Acuerdo. 1 Acdo. Núm. Exp. 1137/2024.

Breña Cervantes Luis Enrique vs. Roffe Farca Rafael y de Icaza Llera Carlos y Llerica S.A. de C.V. y Banca Mifel S.A. Institución de Banca Múltiple Grupo Financiero Mifel en su Carácter de Fiduciario del Fideicomiso 3427/2019. Ord. Civil Acuerdo. 7 Acdos. Núm. Exp. 103/2025.

Campos Sánchez de la Barquera Rocío Lucía vs. Sánchez de la Barquera Nava Vicente Emilio. Ord. Civil Acuerdos. 1 Acdo. Núm. Exp. 1149/2024.

Castañeda Reynoso Armando Constantino vs. Linares Pompa José Luis. Ord. Civil Acuerdo. 1 Acdo. Núm. Exp. 1243/2017 Tomo II.

Cesce Fianzas México S.A. de C.V. vs. Transportes y Maquinaria Uricam S.A. de C.V. y Uribe Campos Alma Mayra. Especial de Fianzas Mercantil Acuerdo. 1 Acdo. Núm. Exp. 1617/2024.

Columbia College Panamericano de México S.C. y Pantoja Aguirre Gabriela vs. Ampudia y Malacara Raymundo. Ord. Civil Acuerdos. 1 Acdo. Núm. Exp. 847/2024.

Cortina Velarde Fernando vs. Promotora Única S.A. de C.V. Ord. Civil Acuerdos. 1 Acdo. Núm. Exp. 607/2022.

Daimler Financial Services México S de R.L. de C.V. vs. Servicios Tecnológicos T&T S.A. de C.V. y el Movimiento Alternativo para su Administración Sociedad Anónima de Capital Variable. Ord. Mercantil Acdo. como no Publ. del 25 de Marzo del 2025. 1 Acdo. Núm. Exp. 83/2025.

Dominio Legal S C vs. Julio García Rosas, Julio García Romero y Reyna Rosas Martínez. Ejecutivo Mercantil Acuerdo. 1 Acdo. Núm. Exp. 1319/2024.

Elvira Bonilla Tomás vs. Álvarez Vázquez Juan. Ord. Civil Acuerdos. 1 Acdo. Núm. Exp. 1589/2024.

Espino Reyes Marcos vs. Grupo Mexicano de Seguros S.A. de C.V. Ord. Civil Acdo. Expedientillo. 1 Acdo. en Expedientillo. Núm. Exp. 491/2024.

Feregrino Vega Pureza vs. Kawashima Akihito. Controversias de Arrendamiento Civil Acuerdo. 1 Acdo. Núm. Exp. 467/2022.

Financiera Cualli Sapi de C.V. Sofom Enr vs. Inmobiliaria Don Juan S.A. de C.V. y Libien Kahue Franklin y Franklin Libien Kaui. Vía de Apremio Civil Acuerdo. 1 Acdo. Núm. Exp. 515/2024.

Flores Robles Karla Rosalinda. Especial Hipotecario Civil Acuerdos. 1 Acdo. en Expedientillo. Núm. Exp. 791/2021 Bis. 1 Flores Robles Karla Rosalinda.

García Medina José de Jesús vs. Barbosa Villarauz Carlos y Otro. Ejecutivo Mercantil 2 Acdos. en Tercería. Núm. Exp. 79/1993 Terc. Excl. de Dominio.

Gutiérrez Sánchez Saúl Eduardo. Ord. Civil Dada Nueva Cuenta. 1 Acdo. Núm. Exp. 1015/2019.

Hernández García Benjamín vs. C Registro Público de la Propiedad y del Comercio y Gobierno de la Ciudad de México. Ord. Civil Se Cierra Tomo V. 1 Acdo. Núm. Exp. 947/2023 Tomo V.

Hernández García Benjamín vs. C Registro Público de la Propiedad y del Comercio y Gobierno de la Ciudad de México. Ord. Civil Apel. Tramitación Inmediata 27-3-25. 2 Acdos. Núm. Exp. 947/2023 Tomo VI 27-3-25.

Hernández Romero Amalia Rufina vs. Reyes Ávalos Susana y Otros. Ord. Civil Acuerdo. 1 Acdo. Núm. Exp. 629/2018.

Herrera Rivas su Suc. y/o María del Consuelo vs. Banco Mercantil del Norte S.A. Institución de Banca Múltiple Grupo Financiero Banorte. Especial Hipotecario Civil Acuerdo. 1 Acdo. Núm. Exp. 97/2022.

HSBC México S.A. Institución de Banca Múltiple Grupo Financiero HSBC División Fiduciaria en su Carácter Fiduciario en el Fideicomiso F7234036 vs. Cortazar García Roberto. Especial Hipotecario Civil Acuerdo. 1 Acdo. Núm. Exp. 1111/2015.

HSBC México S.A. Institución de Banca Múltiple Grupo Financiero HSBC División Fiduciario en el Fideicomiso Identificado Con el Número F/262757 vs. Morales Hernández Arturo. Especial Hipotecario Civil Acuerdo. 1 Acdo. Núm. Exp. 1113/2016.

HSBC México Sociedad Anónima Fideicomiso 234036 vs. Saldaña Rodríguez Claudia Rosario. Especial Hipotecario Civil Acuerdos. 1 Acdo. Núm. Exp. 607/2021.

Instituto del Fondo Nacional de la Vivienda para los Trabajadores (Infonavit) vs. Gómez Mendoza Xóchitl. Especial Hipotecario Civil Acuerdo. 1 Acdo. Núm. Exp. 753/2024.

Islas García Martha Elvira y Islas García Socorro Alicia vs. C Director del Registro Público de la Propiedad y del Comercio de la Ciudad de México y Panteon Jardín de México S.A. Ord. Civil Acuerdo. 1 Acdo. en Expedientillo. Núm. Exp. 1349/2022.

Landeros Macedo Elvia Rocío vs. José Guadalupe Guerrero Maldonado su Sucesión y C. Director de Registro Público de la Propiedad y del Comercio de Esta Ciudad. Ord. Civil Acdo. Expedientillo. 1 Acdo. en Expedientillo. Núm. Exp. 1779/2024.

López Cámara Mercedes Virginia y También Conocida como Mercedes López Cámara vs. Lomelí Aguilar Antonio. Controversias de Arrendamiento Civil Acuerdos. 1 Acdo. Núm. Exp. 1041/2024.

López Nieto Bernardo vs. Lunas Vázquez Nicolás y Otra. Ord. Mercantil Acuerdos. 1 Acdo. Núm. Exp. 945/2012 Tomo II.

López Nieto Bernardo vs. Lunas Vázquez Nicolás y Otra. Ord. Mercantil Acuerdos. 2 Acdos. Núm. Exp. 945/2012 Tomo III.

Martínez Martínez Ricardo y Otro vs. Morales Mejía Alejandro y Otro. Ord. Civil Acdo. Expedientillo. 1 Acdo. en Expedientillo. Núm. Exp. 9/2003 Bis. 4.

Muñiz González Alejandro Martín vs. Zarco Ruíz Silvestre Aníbal. Ord. Civil Acuerdos. 1 Acdo. en Expedientillo. Núm. Exp. 1321/2023.

Padilla Díaz de León Sergio y Otros como Cesionarios de Sociedad Corporativa para la Resolución de Activos y Propiedad S. de R. L. de C.V. como Cedente vs. Transportes Rangel Figueroa S.A. de C.V. y Rangel Castelazo Guillermo. Ejecutivo Mercantil Amparo. 1 Acdo. en Amparo. Núm. Exp. 1249/1996 Amparo 1/2024.

Promecade S.A. P. I. de C.V., Sofom, E. N. R vs. Codigo Alimentario S.A. P. I. de C.V. y Martínez Mariño Roberto y Miguel Musi Verónica. Especial Hipotecario Civil Acuerdo. 1 Acdo. Núm. Exp. 1339/2023.

Publicaciones Citem, S.A. de C.V. vs. Andrés Conde Resendez. Ejecutivo Mercantil Acuerdo. 1 Acdo. Núm. Exp. 175/2014 Tomo II.

Romedic, S.A. de C.V. vs. Pérez Rogel Germán y Inmuebles Medex, S.A. de C.V. Vía de Apremio Civil Prevención. 1 Acdo. Núm. Exp. 181/2025.

Romero Cuevas Adriana vs. Savi Financial Consulting Sapi de C.V. Ord. Civil Acuerdo. 1 Acdo. Núm. Exp. 11/2025.

Scotiabank Inverlat S.A. Institución de Banca Múltiple Grupo Financiero Scotiabank Inverlat vs. Pérez Hernández María Fernanda. Especial Hipotecario Civil Acuerdo. 1 Acdo. Núm. Exp. 1097/2024.

SOLO CONSULTA

Scotiabank Inverlat, S.A., Institución de Banca Múltiple, Grupo Financiero Scotiabank Inverlat vs. Dapisa Comercial, S.A. de C.V., Depósito de Fabricas Df, S.A. de C.V., Ruvalcaba Plascencia Roberto, Ortiz Ramos Elvia Ruth, Ruvalcaba Ortiz Luis Roberto, Hernández Holguin Rubén. Ejecutivo Mercantil Acuerdo. 1 Acdo. Núm. Exp. 421/2020.

Sepúlveda Esparza Pablo Mauricio como Cesionario de Banco Mercantil del Norte S.A. Institución de Banca Múltiple Grupo Financiero Banorte como Cecionario de Hipotecaria Nacional S.A. de C.V. como Cedente vs. Barajas Hernández Darío. Ord. Civil Amparo 172/2025. 1 Acdo. en Amparo. Núm. Exp. 299/2012 Amparo 172/2025.

Sepúlveda Esparza Pablo Mauricio vs. Barajas Hernández Darío. Especial Hipotecario Civil Acdo. No Exhibe Garantía. 1 Acdo. Núm. Exp. 299/2012.

Servín Martínez Óscar vs. Castillo Camerena Romel Agustín. Ord. Civil Admisión. 1 Acdo. Núm. Exp. 179/2025.

Sofimex Institución de Garantías S.A. vs. Blacksmith Global, S.A. de C.V., Cota Mendivil Dora Gloria, Mover del Pacifico, S.A. de C.V., Tnt Construcciones, S.A. de C.V. Y. Especial de Fianzas Mercantil 1 Acdo. Núm. Exp. 461/2021.

Téllez Camacho María Reyna vs. Jiménez Meneses Salvador y Ángeles Durazno Alfonso. Controversias de Arrendamiento Civil Acuerdos. 1 Acdo. Núm. Exp. 737/2021.

Toyota Financial Services México S.A. de C.V. vs. De la Cruz Pérez Gabriel y Gallegos Ricardez María del Carmen. Ejecutivo Mercantil Auto de Radicación del Extinto Juzgado 50 Civil antes 2867/2021. 1 Acdo. Núm. Exp. 1395/2024.

Tulotero México, S.A. de C.V. Ejecutivo Mercantil Amparo. 1 Acdo. en Amparo. Núm. Exp. 1443/2024 92/2024.

Unifin Credit S.A. de C.V. vs. Ri Constructora y Promotora S.A. de C.V. y Inmuebles Jom S.A. de C.V. y Jom Península S.A. de C.V. y Espinosa Becerra Teresita del Niño Jesús y de la Riva Fernández Luis Marcelo. Especial Hipotecario Civil Acuerdo. 1 Acdo. Núm. Exp. 1151/2024.

Zapata y Aguirre Sara Celia vs. García Correa María del Carmen. Controversias de Arrendamiento Civil Acuerdo. 1 Acdo. Núm. Exp. 1131/2023.

NO PUBLICADOS

Medrano Hernández Marisol vs. Navier Ingenieros Civiles S.A. de C.V. Ord. Civil no Publ. del 27-03-24. 1 Acdo. Núm. Exp. 171/2025.

SENTENCIA INTERLOCUTORIA

Pluvioso S.A. de C.V. vs. Belleza Clasica S.A. de C.V. Controversias de Arrendamiento Civil Sent. Interl. 1 Núm. Exp. 235/2021 Bis. 2 Tomo Ii

Préstamos Felices en 15 Minutos S.A. de C.V. Sofom Enr vs. Fonseca Hernández Patricia. Ejecutivo Mercantil Sent. Interl. 1 Núm. Exp. 219/2023

EL SECRETARIO DE ACUERDOS
LIC. JUAN DE LA CRUZ ROSALES CHI

SECRETARÍA "B"
ACUERDOS DEL 27 DE MARZO DEL 2025

Alejandre Gutiérrez José Luis vs. Alejandre Salcedo Evangelina su Sucesión. Ord. Civil 1 Acdo. Núm. Exp. 516/2021 Tomo 2, 10 Junio 2024.

Banca Afirme Sociedad Anónima Institución de Banca Múltiple Afirme Grupo Financiero División Fiduciaria vs. Jaimes López Thabata Samanta, Pichardo Infante Alfredo, Gallardo Moreno Humberto, Pedro Romero Joaquín, Morales Gutiérrez Sindy Brenda y Garvia Romero Bertha. Ord. Civil Acuerdo. 4 Acdos. Núm. Exp. 1304/2018 Tomo III.

Banco Mercantil del Norte, S.A., Institución de Banca Múltiple, Grupo Financiero Banorte vs. Córdoba Frontana Luis Eugenio y Gutiérrez Souza Araceli. Especial Hipotecario Civil 1 Acdo. Núm. Exp. 1108/2023.

Banco Santander México S.A. Institución de Banca Múltiple Grupo Financiero Santander México vs. Cruz Sánchez Jesús Manuel. Especial Hipotecario Civil Amparo 302/2025. 1 Acdo. en Amparo. Núm. Exp. 800/2019 Amparo 302/2025.

Banco Santander México S.A. Institución de Banca Múltiple Grupo Financiero Santander México vs. Cruz Sánchez Jesús Manuel. Especial Hipotecario Civil Acdo. en Tomo II. 1 Acdo. Núm. Exp. 800/2019 Tomo II 20-Enero-2025.

Banco Santander México, S.A., Institución de Banca Múltiple, Grupo Financiero Santander México vs. González Quijano Eva y Otro. Ejecutivo Cuantía Menor Mercantil 1 Acdo. Núm. Exp. 1280/2024.

Banco del Bajío Sociedad Anónima, Institución de Banca Múltiple vs. Huerta Osorio Miguel Ángel. Especial Hipotecario Civil Acuerdo. 1 Acdo. Núm. Exp. 1102/2017.

BBVA Bancomer S.A. Institución de Banca Múltiple, Grupo Financiero BBVA Bancomer, como Fusionante Con Hipotecaria Nacional S.A. de C.V., Sociedad Financiera de Objeto Múltiple, Entidad Regulada, Grupo Financiero BBVA Bancomer, como Cedente y Banco Mercantil del Norte, S.A., Institución de Banca Múltiple, Grupo Financiero Banorte, como Cesionaria vs. Daisy Esther Puc Tun. Especial Hipotecario Civil 1 Acdo. en Expedientillo. Núm. Exp. 914/2010 Expdllo.

Carbajal del Moral María Andrea vs. Martínez Juan Carlos. Controversias de Arrendamiento Civil 1 Acdo. Núm. Exp. 1116/2024.

Corporación de Importaciones y Exportaciones Mexicanas, S.A. de C.V. vs. Mizrahi y Asociados, S.A. de C.V. Ord. Civil 1 Acdo. Núm. Exp. 1262/2023.

Corporativo Zendere I, Sociedad Anónima, Promotora de Inversión de Capital Variable vs. Galán Chávez Roberto. Especial Hipotecario Civil Acuerdo. 2 Acdos. Núm. Exp. 648/2017.

Correa Ornelas Norma Angélica vs. González Correa Alejandra y Hernández Cabrera Lobet. Controversias de Arrendamiento Civil 1 Acdo. Núm. Exp. 790/2024.

Cruz Quintana Martha Leticia vs. Fondo de la Vivienda del Instituto de Seguridad y Servicios Sociales de Los Trabajadores del Estado Fovissste y Salgado Castañeda Hugo y Notario Público Titular de la Notaria Número Dos y Notario del Patrimonio Inmobiliario Federal de la Primera Demarcación Notarial del Estado de Morelos Con Cede en la Ciudad de Cuernavaca. Especial Hipotecario Civil 1 Acdo. en Expedientillo. Núm. Exp. 1244/2023 Expdllo.

Hernández Ramírez Floriza vs. Hernández Pecero Samuel. Ord. Civil 1 Acdo. Núm. Exp. 448/2024.

HSBC México, S.A., Institución de Banca Múltiple, Grupo Financiero HSBC vs. Corona Arana Ana Delia. Especial Hipotecario Civil 1 Acdo. Núm. Exp. 756/2024.

Juárez Cabrera Susana y Juárez Cabrera Dulce María Catalina vs. Cabrera y Maldonado María del Carmen y Arredondo Panales Rafael su Sucesión. Ord. Civil 2 Acdos. Núm. Exp. 1044/2023.

Lavado Enríquez Itzel vs. Impulsora de la Habitacioon Popular S de R.L. y Huesca Martínez Julia Agusta su Sucesión y Directora del Registro Público de la Propiedad y del Comercio de la Ciudad de México. Ord. Civil Acuerdo, Reb. de la Parte Dem. por No Contestar Agravios de Apel. de la Contraria vs. Sent. Definitiva. 2 Acdos. Núm. Exp. 718/2023.

Novus Generadora de Ideas Inmobiliarias S.A. de C.V. vs. Ascendancy S.A. de C.V. y Proyectos Adamantine S.A. de C.V. Sociedad Financiera de Objeto Múltiple Entidad Regulada. Ord. Mercantil Acuerdo. 2 Acdos. Núm. Exp. 314/2024.

Ortiz Mortera José Augusto vs. González Pérez Lenard. Ord. Civil Acuerdo. 2 Acdos. Núm. Exp. 4/2019 Tomo 2.

Pérez Pérez Rigoberto vs. Grupo Nacional Provincial, S.A. B. Ord. Civil Amparo, Enviar Informe Justificado. 2 Acdos. en Amparo. Núm. Exp. 58/2023 Amparo Directo.

Peña Sánchez Francisco vs. Sánchez Hernández José Luis y Mendoza Vidrio Socorro. Ord. Civil Expedientillo. 1 Acdo. Núm. Exp. 378/2015.

Promotora de Hoteles S.A. de C.V. y Banco Nacional de México S.A. Integrante del Grupo Financiero Banamex División Fiduciaria vs. Padilla Frutos Donaciano Alejandro y Figueroa de Padilla María Glorinela Rosciano. Ord. Mercantil Acdo. en Tomo II. 1 Acdo. Núm. Exp. 544/2015 Tomo II.

Sáenz Webber José Antonio vs. Juan José Herrera González. Ejecutivo Mercantil 1 Acdo. Núm. Exp. 1380/2024.

Salinas Clemente María Félix y Chagoya Montes José Guadalupe vs. Cruz Tapia Raymundo. Especial Hipotecario Civil Acuerdo. 1 Acdo. Núm. Exp. 1118/2024.

Scotiabank Inverlat, Sociedad Anónima, Institución de Banca Múltiple, Grupo Financiero Scotiabank Inverlat vs. Jiménez Sánchez Santiago Eugenio. Especial Hipotecario Civil 1 Acdo. en Seccion_De_Ejecución. Núm. Exp. 1702/2024 Secc. de Ejecc. 15-01-24.

SOLO CONSULTA
SOLO CONSULTA
SOLO CONSULTA

Seguritech Privada S.A. de C.V. vs. El Financiero S.A. de C.V., Bloomberg Lp, Arroyo Rodríguez Manuel, Grupo Multimedia Lauman Sapi de C.V., Google Inc., Google México S. de R. L. de C.V. y Google Llc. Ord. Civil Acuerdo, Hacer Correcciones de la 4a Sala. 1 Acdo. Núm. Exp. 64/2019 Tomo III.

Sinergia Latam S.A. de C.V. vs. Comercializadora Real de San Lucas S.A. de C.V. Ejecutivo Mercantil 1 Acdo. en Expedientillo. Núm. Exp. 452/2024.

Smeke Jafif Victoria vs. Arco Soluciones Inmobiliarias S.A. de C.V. y Bansi S.A. Institución de Banca Múltiple y Bansi S.A. Institución de Banca Múltiple División Fiduciaria y Instituto de la Función Registral del Estado de México Con Sede en Naucalpan. Ord. Mercantil 1 Acdo. en Expedientillo. Núm. Exp. 42/2024 Expdllo.

Sociedad Hipotecaria Federal S. N. C vs. Juana Angélica Arce Alvarado de Vallejo. Especial Hipotecario Civil 1 Acdo. en Expedientillo. Núm. Exp. 1298/2009 Expdllo.

Sofom Inbursa S.A. de C.V. Sociedad Financiera de Objeto Múltiple Entidad Regulada Grupo Financiero Inbursa vs. Centralizadora de Productos Lmmsa de C.V. y Becerril Huerta Soledad Nayeli y Rivera Jiménez Jabnia Marisol. Ejecutivo Mercantil 1 Acdo. Núm. Exp. 418/2024.

Valadez Morales Jacqueline vs. Kalis González Guillermo su Sucesión. Ord. Civil Acuerdo, Se Ordena Oficio Al Juzgado 13 de Proceso Escrito. 1 Acdo. Núm. Exp. 1114/2023.

NO PUBLICADOS

Autofinanciamiento México S.A. de C.V. vs. Alejandra y Mora Zamora Alejandra. Ejecutivo Mercantil 1 Acdo. Núm. Exp. 798/2022.

Banca Afirme Sociedad Anónima Institución de Banca Múltiple Afirme Grupo Financiero División Fiduciaria vs. Jaimes López Thabata Samanta, Pichardo Infante Alfredo, Gallardo Moreno Humberto, Pedro Romero Joaquín, Morales Gutiérrez Sindy Brenda y Garvia Romero Bertha. Ord. Civil Acuerdo, Contesta Joaquín Pedro Apel. de Litisonsorte vs. S. D. 2 Acdos. Núm. Exp. 1304/2018 Tomo III.

Banco Santander México S.A. Institución de Banca Múltiple Grupo Financiero Santander México vs. Cruz Sánchez Jesús Manuel. Especial Hipotecario Civil Acdo. en Tomo II Autorización. 1 Acdo. Núm. Exp. 800/2019 Tomo II 20- Enero- 2025.

Banco del Bajío S.A. Institución de Banca Múltiple vs. Leal Torre Juan José y Guzmán Villaseñor María Leticia. Especial Hipotecario Civil Acuerdo, Aclaración Sentencia. 1 Acdo. Núm. Exp. 522/2017.

Blanco Alberto Margarita Emma vs. González Olvera Brianda Anay y Cabiedes Hernández Rodrigo Gibran. Controversias de Arrendamiento Civil Acuerdo. 1 Acdo. Núm. Exp. 484/2024.

Cadiere Fischer Frederique Sophie vs. Said Náder Esteban. Ord. Mercantil 2 Acdos. en Otros. Núm. Exp. 604/2017 Tomo II.

Castro Valles Munoz Rafael y Castro Valles Munoz Fernando vs. Castro Cortés Bernardo. Ord. Civil 3 Acdos. Núm. Exp. 156/2025 Exp. Principal.

Guzmán Balderas Irma vs. De Gyves González Azucena. Ord. Civil Acuerdo. 1 Acdo. Núm. Exp. 622/2019 Tomo 2, 10/ Octubre/2024.

HSBC México S a Institución de Banca Múltiple Grupo Financiero HSBC División Fiduciaria en su Carácter de Fiduciario del Fideicomiso Irrevocable de Administración F 262757 vs. Rodríguez Armas Verónica. Especial Hipotecario Civil 1 Acdo. en Expedientillo. Núm. Exp. 720/2022 Expdllo.

Inmobiliaria Esbe S.A. de C.V. y Bien para Bien Sociedad Anónima Promotora de Inversión de Capital Variable Sociedad Financiera de Objeto Múltiple Entidad No Regulada vs. Igneus Sociedad Anónima de Capital Variable, Martínez Guzmán Efraín y Gutiérrez Becerra María Esther. Juris. Voluntaria Mercantil Acuerdo, Sent. Interl. Causa Firmeza Procesal. 1 Acdo. Núm. Exp. 204/2021 Tomo II.

Inmobiliaria Fragatsa S.A. de C.V., García González Jesús y Gutiérrez Barrera Rosa Isela vs. Unión de Crédito Concreces, S.A. de C.V., Promoción Al Fortalecimiento Económico, S.A. de C.V. Sofom E. N. R. y Consorcio Inmobiliario Génesis, S.A. de C.V. Ord. Mercantil 1 Acdo. Núm. Exp. 722/2020.

Maquinaria Felder S.A. de C.V. vs. Alvarado Téllez Héctor Alejandro y Rivera Trejo Isai. Ejecutivo Mercantil 1 Acdo. Núm. Exp. 358/2024.

Peñaloza Ochoa Héctor Luis vs. Castellanos Salas Óscar Pedro. Ord. Mercantil 1 Acdo. Núm. Exp. 956/2024.

Popbox S. C. de R. L. de C.V. vs. Juan Badillo Quezada. Diversos Acuerdo. 1 Acdo. Núm. Exp. 24/2012.

Rangel Díaz María de Los Ángeles vs. Rangel Díaz Janice María Guadalupe y Rangel Díaz Janice Stephanie. Ord. Civil Acuerdo, Se Tiene por Cumplido el Convenio, Se Ordena la Entrega de Documentos y Archivar el Exp. como Concluido. 1 Acdo. Núm. Exp. 1516/2024.

Sánchez Arciniega Alma Alicia y Sánchez Arciniega Guillermo y Sánchez Arciniega María Eugenia y Sánchez Arciniega Laura y Trejo Vázquez José Luis vs. Sánchez Arciniega José y Sánchez Arciniega Alfredo su Sucesión. Ord. Civil Acuerdo. 1 Acdo. Núm. Exp. 1070/2019 Tomo II.

Sandate José Luis vs. Sandate Aguirre María de la Luz. Ord. Civil Acuerdo, Se Admite Apel. Preventiva de la Parte Dem. vs. Auto 13 Marzo 2025. 1 Acdo. Núm. Exp. 1676/2024.

Secreto. Providencias Precautorias Civil Acuerdo, Aclara Admisorio. 1 Acdo. Núm. Exp. 122/2025.

Tinoco Mendoza Salvador vs. Meléndez González Juan. Especial Hipotecario Civil 1 Acdo. en Expedientillo. Núm. Exp. 516/2017 Expedientillo.

AUDIENCIA

Banco Mercantil del Norte S.A. Institución de Banca Múltiple, Grupo Financiero Banorte, como Cesionario de BBVA Bancomer, por su Propio Derecho y Causahabiente de Hipotecaria Nacional S.A. de C.V., Sociedand Financiera de Objeto Múltiple, Entidad Regulada, Grupo Financiero BBVA Bancomer vs. Hernández García Héctor Gerardo. Aud. de Remate Especial Hipotecario Civil. 1 Audiencia. Núm. Exp. 1318/2011 Tomo 2, 23/Octubre/2024.

Carbajal del Moral María Andrea vs. Martínez Juan Carlos. Aud. de Desahogo de Pruebas, Alegatos Controversias de Arrendamiento Civil. 1 Audiencia. Núm. Exp. 1116/2024.

Hernández Ramírez Floriza vs. Hernández Pecero Samuel. Aud. Previa Ord. Civil. 1 Audiencia. Núm. Exp. 448/2024.

Romero Armenta Juan Manuel y Encinas Espinoza Guadalupe vs. Grupo Mexicano de Seguros S.A. de C.V. Aud. Previa Ord. Civil. 1 Audiencia. Núm. Exp. 474/2024.

SENTENCIAS DEFINITIVAS DEL 27 DE MARZO DEL 2025

Godínez Paz Fernando León vs. Godínez Pérez Cristina Irene y Godínez Pérez Susana y Godínez Pérez María de Los Ángeles y Godínez Pérez Gabriela Artemisa y Godínez Pérez Sandra Marcela y Godínez Pérez Fernando Marcos. Ord. Civil Sent. Def. 1 Núm. Exp. 684/2024

O. Farril Santoscoy Ernesto Gustavo vs. Bursametrica Casa de Bolsa S.A. de C.V. Ord. Mercantil Sent. Def. 1 Núm. Exp. 784/2023

LA SECRETARIA DE ACUERDOS
LIC. LUZ MARIANA GRANADOS GUTIÉRREZ

TRIGÉSIMO DE LO CIVIL

SECRETARÍA "A"
ACUERDOS DEL 27 DE MARZO DEL 2025

Administradora Fome 2 Sociedad de Responsabilidad Limitada de Capital Variable vs. Tomás Alberto Carrillo Navarrete. Juris. Voluntaria Civil 1 Acdo. Núm. Exp. 1859/2024.

Altamirano Ramírez Soledad vs. Ruíz Martínez Vicente su Sucesión y Ruíz Maciel Vicente Antonio su Sucesión y C Director del Registro Público de la Propiedad y del Comercio de la Ciudad de México. Ord. Civil 2 Acdos. Núm. Exp. 651/2024.

Ayala Cornejo Francisco Javier vs. Colín y Lozano S. de R. L. y Otro. Ord. Mercantil 1 Acdo. Núm. Exp. 173/2018.

Banco Mercantil del Norte S.A. Institución de Banca Múltiple, Grupo Financiero Banorte hoy su Cesionario Carlos Salguero Recio vs. Pérez Díaz Armando. Especial Hipotecario Civil 1 Acdo. Núm. Exp. 1179/2018.

Banco Mercantil del Norte, Sociedad Anónima, Institución de Banca Múltiple, Grupo Financiero Banorte vs. Joaquín Guadarrama Maya y Silvia Vargas Aguilar. Especial Hipotecario Civil Tomo II. 1 Acdo. Núm. Exp. 1067/2016 Exp. Principal Tomo II.

Banco del Ahorro Nacional y Servicios Financieros, Sociedad Nacional de Crédito, Institución de Banca De Desarrollo Actualmente Banco del Bienestar, Sociedad Nacional de Crédito, Institución de Banca de Desarrollo vs. Proyecto Coincidir, S.A. de C.V. S. F. P. y Carlos Francisco Obregón Millán. Proced. Judicial de Ejecc. de Garantía Otorgada Mediante Prenda Sin Transmisión de Pos. Mercantil 1 Acdo. Núm. Exp. 787/2018.

SOLO CONSULTA
SOLO CONSULTA
SOLO CONSULTA

BBVA Bancomer S.A. Institución de Banca Múltiple, Grupo Financiero BBVA Bancomer, hoy BBVA México, Sociedad Anónima, Institución de Banca Múltiple, Grupo Financiero BBVA México vs. Enrique Rentería Castro y Otra. Especial Hipotecario Civil 1 Acdo. Núm. Exp. 161/2011.

BBVA Bancomer S.A., Institución de Banca Múltiple, Grupo Financiero BBVA Bancomer vs. Sergio Sosa Ambrosio. Especial Hipotecario Civil 1 Acdo. Núm. Exp. 309/2017.

Cardeña Vega Leonor vs. Gorodezky Lauferman Jacobo y Zaslav Ramberg de Gorodezky Ruth y Grzmkovsky Wulfovich Rubén y Brener Faitelson Víctor y Moscona Eskenazi de Brener Sara y Moscona Eskenazi de Brener Esther y Brener Faitelson Jaime y Registro Público de la Propiedad y del Comercio de la Ciudad de México. Ord. Mercantil Tomo II. 1 Acdo. Núm. Exp. 387/2024 Tomo II.

Cartonera Centroamericana, S.A. de C.V. vs. Exportadora de Cítricos San Gabriel S.A. de C.V. y Rolando Olivares Ahumada. Ord. Mercantil 1 Acdo. Núm. Exp. 1343/2018.

HSBC México S.A., Institución de Banca Múltiple Grupo Financiero HSBC División Fiduciaria en su Carácter de Fiduciario en el Fideicomiso No. F/234036 vs. Acevedo Estrada Ma. de la Luz. Especial Hipotecario Civil 1 Acdo. Núm. Exp. 855/2018.

HSBC México S.A. Institución de Banca Múltiple vs. Simental Crespo José Salvador. Ord. Civil 1 Acdo. Núm. Exp. 169/2025.

HSBC México Sociedad Anónima Institución de Banca Múltiple Grupo Financiero HSBC División Fiduciaria en su Carácter de Fiduciario en el Fideicomiso Número F 234036 vs. González Pantoja Esau. Vía de Apremio Civil 1 Acdo. Núm. Exp. 1293/2024.

Inéstrillas Rivero Ismael vs. Salazar Pool Guillermo Jonathan. Ord. Civil 1 Acdo. Núm. Exp. 155/2025.

Infonavit vs. Javier Perrusquía Gil y Otra. Esp. Hip. Expedientillo. 1 Acdo. en Expedientillo. Núm. Exp. 889/2008.

Inmobiliaria Chechen S.A. de C.V. vs. Sánchez Anzaldo Carmen. Medios Preparatorios Mercantil 1 Acdo. Núm. Exp. 1797/2024.

Inmobiliaria Cunese S.A. de C.V. vs. Canales Rebelo Alejandro Serafín. Controversias de Arrendamiento Civil 1 Acdo. Núm. Exp. 1377/2024.

Instituto del Fondo Nacional de la Vivienda para los Trabajadores (Infonavit) vs. Pérez Olguín Gabriel. Especial Hipotecario Civil 1 Acdo. Núm. Exp. 383/2017.

Instituto del Fondo Nacional de la Vivienda para los Trabajadores (Infonavit) vs. Ramos Petriz José Francisco y Zavala Chabero Yolanda. Especial Hipotecario Civil 1 Acdo. Núm. Exp. 679/2019.

Instituto del Fondo Nacional de la Vivienda para los Trabajadores (Infonavit) vs. Tovar Mora Edgar. Especial Hipotecario Civil Expedientillo. 1 Acdo. Núm. Exp. 1059/2018.

Interlomas S.A. de C.V. vs. Raya Gómez Adriana y Vargas Amaya José Ramón. Controversias de Arrendamiento Civil 1 Acdo. Núm. Exp. 1735/2024.

Mancilla Helgueros María Graciela vs. Mancilla Helgueros Roberto Ceferino su Sucesión También Conocido como Mancilla Helgueros Roberto Zeferino su Sucesión También Conocido como Mancilla Helgueros Roberto su Sucesión También Conocido como Mancilla Helgueros Roberto Z. su Sucesión, por Conducto de su Albacea Hermes Alfonso Mancilla Pantoja y Mancilla Helgueros Alfonso y Mancilla Helgueros Celestino. Ord. Civil Expedientillo. 1 Acdo. Núm. Exp. 791/2022 Tomo II.

Miranda Peredo Belem Margarita vs. Molina Granados Dayra Andrea. Controversias de Arrendamiento Civil 1 Acdo. Núm. Exp. 1109/2024.

Organismo Regulador de Transporte vs. Carrillo Damián Alfredo. Pago de Daños Culposos Causados por Motivos del Transito de Vehiculo Civil 1 Acdo. Núm. Exp. 1327/2024.

Palacio Pizano Juan Carlos vs. Pérez Navarro Bricia. Ord. Civil 1 Acdo. Núm. Exp. 69/2024.

Parra Pérez Humberto Adrián vs. Nacional de Muebles Penela, S.A. de C.V. y Otros. Ejecutivo Mercantil 1 Acdo. Núm. Exp. 1139/1994 Tomo II.

Préstamos Felices en 15 Minutos S.A. de C.V. Sofom Enr vs. Escamnilla Torres Roberto Alejandro. Ejecutivo Mercantil Expedientillo. 1 Acdo. en Expedientillo. Núm. Exp. 603/2024.

Sánchez Miranda Liborio vs. Hernández Sesma Ana Karen y Guisela Sampedro Emma. Controversias de Arrendamiento Civil 1 Acdo. Núm. Exp. 1687/2024.

Santos Solís José de Jesús y Santos Solís Mariana vs. Flores Castro Cuitlahuac. Ord. Civil 1 Acdo. Núm. Exp. 41/2023.

Scotiabank Inverlat S.A. Institución de Banca Múltiple Grupo Financiero Scotiabank Inverlat vs. Flores Vega Jorge. Especial Hipotecario Civil 1 Acdo. Núm. Exp. 65/2025.

Secreto. Ejecutivo Mercantil 1 Acdo. Núm. Exp. 1421/2024.

Secreto. Ejecutivo Mercantil 1 Acdo. Núm. Exp. 1821/2024.

Secreto. Ejecutivo Mercantil 1 Acdo. Núm. Exp. 1831/2024.

Secreto. Ord. Mercantil 1 Acdo. Núm. Exp. 87/2025.

Siller García Ana Paula vs. Román Félix Siller Morales. Ejecutivo Mercantil 1 Acdo. Núm. Exp. 859/2012.

Sociedad Hipotecaria Federal, Sociedad Nacional de Crédito, Institución de Banca de Desarrollo, en su Carácter de Fiduciario, Sustituto del Fondo de Operación y Financiamiento Bancario a la Vivienda a Través de su Mandatario Banco Nacional de México, Integrante del Grupo Financiero Banamex vs. Ana Ma. Juárez Muñoz. Especial Hipotecario Civil 1 Acdo. Núm. Exp. 741/2013 Tomo II.

Tu Casa Express, S.A. de C.V. vs. Rodríguez Alpizar Víctor Hugo. Especial Hipotecario Civil 1 Acdo. Núm. Exp. 1107/2022.

Vitrocar S.A. de C.V. vs. Comercializadora de Cristales Automotrices Crinamex S.A. de C.V. y Tapia Romero Joaquín Daniel. Juic. Arbitral Civil 1 Acdo. Núm. Exp. 1787/2024.

AUDIENCIA

Jaimes Estrada Raúl vs. Gómez Serna Martha Carolina. Ord. Civil. 1 Audiencia. Núm. Exp. 891/2024.

LA SECRETARIA DE ACUERDOS
LIC. ALEJANDRA EDUWIGES MARTÍNEZ LOZADA

SECRETARÍA "B"
ACUERDOS DEL 27 DE MARZO DEL 2025

Alonso Islas Ramón vs. García Rodríguez Hermilo Sandi y García Rosas Heber Isai. Ord. Civil 1 Acdo. Núm. Exp. 940/2024.

Amextra Sofinco S.A. de C.V. S. F. C vs. Arroyo Lazcano Alexis y Arroyo Castro Josué. Ejecutivo Civil 1 Acdo. Núm. Exp. 170/2025.

Banca Afirme S.A. Institución de Banca Múltipleafirme Grupo Financiero vs. Deepak Ramaprasad Lakshmnarayana. Ejecutivo Cuantía Menor Mercantil 2 Acdos. Núm. Exp. 1480/2024.

Banco Mercantil del Norte, S.A., Institución de Banca Múltiple, Grupo Financiero Banorte vs. Barrón Martínez Eder. Especial Hipotecario Civil Acuerdo. 1 Acdo. Núm. Exp. 376/2021.

Banco Santander México, S.A., Institución de Banca Múltiple, Grupo Financiero Santander México vs. Fernando Ruíz Castillo. Ejecutivo Mercantil Acuerdo. 1 Acdo. Núm. Exp. 122/2017 Tomo II.

Carrasco Arellano Bernardino, Carrasco Ortiz Mario Alberto y Mancilla Carrasco María Esther vs. Carmen Rosas Martínez su Sucesión por Conducto de su Albacea Delfino Rosas Gutiérrez, Luis Miguel Rosas Galicia, Delfino Rosas Membrillo, Francisco Rosas Membrillo, Carmen Rosas Membrillo y Antonio Rosas Membrillo. Ord. Civil 2 Acdos. Núm. Exp. 1312/2019.

Cibanco, Sociedad Anónima Institución de Banca Múltiple, en su Carácter de Fiduciario del Fideicomiso Identificado Con el Número F/00360 (F Diagonal Cero, Cero, Trescientos Sesenta) vs. Rodríguez Nieto Jorge y Otro. Especial Hipotecario Civil Acuerdo. 1 Acdo. Núm. Exp. 1184/2009 Tomo II.

Corporación para la Recuperación y Utilidad de Deuda, Sociedad de Responsabilidad Limitada de Capital Variable hoy su Cesionario Ad Manning Development Sociedad Anónima de Capital Variable vs. Industrial Kino S.A. de C.V. y Otros. Ejecutivo Mercantil 1 Acdo. Núm. Exp. 550/1993 Tomo V.

Cruz Aguirre Alma Rosa vs. Grupo Mexicano de Seguros S.A. de C.V. Ord. Civil 1 Acdo. Núm. Exp. 474/2024 Tomo II.

Edificaciones Nick, S.A. de C.V. vs. Grupo Metaindustrial de Innovaciones, S.A. P. I. de C.V. Ord. Mercantil 1 Acdo. Núm. Exp. 1678/2024.

Emprendimientos Maussan y González Sapi de C.V. vs. Ayala Gutiérrez Leobardo. Especial Hipotecario Civil Acuerdo. 1 Acdo. Núm. Exp. 490/2024.

Estanislao de Plata Socorro vs. Baños Anaya Andrea Haydee y González García Miguel Ángel. Ord. Civil Acuerdo. 1 Acdo. Núm. Exp. 912/2018 Tomo III.

Finastrategy Mx Sociedad Anónima Promotora de Inversión de Capital Variable vs. Graciela Hernández López y Otro. Especial Hipotecario Civil Acuerdo. 1 Acdo. Núm. Exp. 20/2014 Tomo II.

Fundacio Rafael Donde Iap vs. Horticultores de Galeana Spr de Rl. Vía de Apremio Civil 1 Acdo. Núm. Exp. 180/2025.

SOLO CONSULTA
SOLO CONSULTA
SOLO CONSULTA

Gallegos Contreras Bolívar vs. Grupo Aduanal Ar Sociedad Civil y Alegre Rabiela Javier. Ejecutivo Mercantil 1 Acdo. Núm. Exp. 1646/2024.
García Rodríguez Joaquín vs. Nacional de Compras S.A. de C.V. Especial Hipotecario Civil Acuerdo. 1 Acdo. Núm. Exp. 850/2024.
Gaspar Hernández Ángel vs. Larque Guijosa Francisco Federico. Ord. Civil 1 Acdo. Núm. Exp. 1868/2024.
Gaytán Yamasaki Ana Lilia vs. Cueto Cervantes Bernardo. Ord. Civil 1 Acdo. Núm. Exp. 120/2023.
Gómez Matías José Roberto vs. Domínguez Ferretis Magdihel. Controversias de Arrendamiento Civil 1 Acdo. Núm. Exp. 582/2022.
González López Germán vs. Santerra Bienes Raíces Sociedad Anónima de Capital Variable. Ord. Civil Acuerdo. 1 Acdo. Núm. Exp. 154/2025.
Hernández Hernández Ana y Hernández Hernández Pedro vs. Grupo Mexicano de Seguros S.A. de C.V. Ord. Civil 2 Acdos. Núm. Exp. 414/2023 Tomo III.
Hipotecaria su Casita S.A. de C.V. Sociedad Financiera de Objeto Limitado vs. Contreras Duarte Jesús Eberto. Especial Hipotecario Civil Acuerdo. 1 Acdo. Núm. Exp. 456/2024 Tomo II.
HSBC México S.A. Institución de Banca de Desarrollo vs. Flores Yerves Freedy Anuar. Vía de Apremio Cuantía Menor Civil 1 Acdo. Núm. Exp. 172/2025.
Instituto Ingles Mexicano S.C. vs. Ramos Goyos José Abraham. Ejecutivo Mercantil 1 Acdo. Núm. Exp. 1272/2024.
Lucía Hernández Mejía vs. Muñoz Zanella Óscar y Rodríguez Hernández Irma Nayeli. Especial Hipotecario Civil 1 Acdo. Núm. Exp. 994/2018 Tomo III.
Marín Guzmán Roberto Friber vs. Guzmán Téllez Nidia. Ejecutivo Mercantil 1 Acdo. Núm. Exp. 1160/2018 Tomo II.
Marín Téllez Aurora vs. Odabachea Maya Alejandro y Portillo Muñoz Enedina. Especial Hipotecario Civil Expedientillo. 1 Acdo. Núm. Exp. 746/2016 Tomo II.
Moral Bruno Guicela Edith antes Ci Banco, Sociedad Anónima, Institución de Banca Múltiple vs. Carlos Renan Noh Aban y María Elena Flota Chi. Especial Hipotecario Civil Expedientillo. 1 Acdo. Núm. Exp. 688/2016.
Ortega Atrain Marciano vs. Grupo Mexicano de Seguros S.A. de C.V. Ord. Civil 1 Acdo. Núm. Exp. 464/2022 Tomo II.
Pérez García Virginia vs. Jara Necoechea Rosa. Ord. Civil Amparo 1107- 24- Vii. 2 Acdos. en Amparo. Núm. Exp. 538/2023 Amparo 1107/2024- VII Promov. por Juan José González Castro.
Polímero y Materias Primas Internacionales, S.A. de C.V. vs. Soluplast, S.A. de C.V. y Anguiano Pulido Mayra Leticia. Ejecutivo Mercantil Acuerdo. 1 Acdo. Núm. Exp. 418/2020.
Préstamos Felices en 15 Minutos S.A. de C.V. Sofom Enr vs. Flores Palos María Magdalena. Ejecutivo Mercantil Acuerdo. 1 Acdo. Núm. Exp. 1256/2024.
Préstamos Felices en 15 Minutos S.A. de C.V. Sofom Enr vs. Islas Arriaga Lorenzo. Ejecutivo Mercantil Acuerdo. 1 Acdo. Núm. Exp. 1826/2024.
Ramírez Lemus Rodrigo vs. Dimensión Asesores, S.A. de C.V. Ord. Civil 1 Acdo. Núm. Exp. 82/2012.
Ricardo Alanís Solache Antesrecuperación de Comercio Interior S de R.L. de C.V. vs. Ortega de la Cruz y Otro Juan. Especial Hipotecario Civil Acuerdo. 1 Acdo. Núm. Exp. 1438/2024 Tomo II.
Salazar Reyes Gregorio vs. Aldana Miranda Martha Lucía y Otros. Ord. Civil Expedientillo. 1 Acdo. en Expedientillo. Núm. Exp. 1972/2024 No Corresponde.
Santa Rosa del Pilar, S.A. de C.V. vs. Luis Salomón Altuzar Coello y/o Ord. Civil Acuerdo. 1 Acdo. Núm. Exp. 750/2004 Tomo IV.
Sayavedra Herrerías María de Lourdes vs. Silva Vivas Manuel. Ejecutivo Cuantía Menor Mercantil 1 Acdo. Núm. Exp. 1524/2024 Tomo II.
Unifin Financiera Sociedad Anónima Bursátil de Capital Variable vs. Aerojal, S.A. de C.V. y Rosillo Majul Gabriel y Castillo Hern Luis Eduardo. Ord. Mercantil 1 Acdo. Núm. Exp. 68/2020 Tomo II.
Vargas Aguilar Gabriel vs. Jácome Torres José Antonio. Ejecutivo Cuantía Menor Mercantil 1 Acdo. Núm. Exp. 1542/2024 Tomo II.
Ventura Morales Juan y Lavanqui Gómez Yolanda vs. Grupo Mexicano de Seguros S.A. de C.V. Ord. Civil 1 Acdo. Núm. Exp. 1692/2024.
Veronika López Mondragón hoy su Cesionaria Laurent Jacques Revillon vs. Ortiz Quintero Manuel Icar y Jiménez Castellanos Yara María. Especial Hipotecario Civil Acuerdo. 2 Acdos. Núm. Exp. 90/2021 Tomo II.
Zubiate Rosas Juan Manuel vs. Santamaría Rosas María Eugenia. Especial Hipotecario Civil 1 Acdo. Núm. Exp. 718/2017.

LA SECRETARIA DE ACUERDOS
LIC. ROSALBA REYES RODRÍGUEZ

TRIGÉSIMO PRIMERO DE LO CIVIL

SECRETARÍA "A"
ACUERDOS DEL 27 DE MARZO DEL 2025

Administradora Fome 2 S de R L de C.V. vs. León Arévalos David. Especial Hipotecario Civil Turno a Disposición. 1 Acdo. Núm. Exp. 1445/2024.
Álvarez Camacho Leobardo vs. Grupo Mexicano de Seguros S.A. de C.V. Ord. Civil Cierra Tomo II. 1 Acdo. Núm. Exp. 571/2023 Tomo II.
Álvarez Camacho Leobardo vs. Grupo Mexicano de Seguros S.A. de C.V. Ord. Civil Acuerdo. 5 Acdos. Núm. Exp. 571/2023 Tomo III.
Banco Inbursa S.A. Institución de Banca Múltiple Grupo Financiero Inbursa vs. Aleph Sinergia Empresarial S.A. de C.V. y Castro Urbina Ricardo. Especial Hipotecario Civil Exhibe Certif. de Gravamenes. 1 Acdo. Núm. Exp. 873/2023 Tomo II.
Banco Mercantil del Norte, Sociedad Anónima, Institución de Banca Múltiple, Grupo Financiero Banorte antes Fincasa Hipotecaria, S.A. de C.V., Sociedad Financiera de Objeto Múltiple, Entidad Regulada, Ixe Grupo Financiero vs. Eduvigis López Gómez. Esp. Hip. Acuerdo. 1 Acdo. Núm. Exp. 155/2012.
Banco Santander México S.A. Ibm Grupo Financiero Santander México vs. Morales Marín Alejandro. Ejecutivo Mercantil Acuerdo. 1 Acdo. Núm. Exp. 115/2024.
Banco Santander México S.A. Institución de Banca Múltiple Grupo Financiero Santander México vs. Carlos Alberto. Ejecutivo Mercantil Acuerdo. 1 Acdo. Núm. Exp. 1469/2024.
Banco Santander México S.A. Institución de Banca Múltiple Grupo Financiero Santander México vs. Construcciones Tecsa S.A. de C.V. y Ortiz Cervantes Marco Antonio y Ortiz Díaz Felipe. Ejecutivo Mercantil Acuerdo. 4 Acdos. Núm. Exp. 557/2024.
Briseño García Rafael vs. Iván Tellitud N, Armando Cruz Melgoza, Gerardo Ramírez García y Asociación Mi Barrio Popular, A.C. (Asomibapo, A.C.). Ord. Civil Acdo. en el Expedientillo. 1 Acdo. en Expedientillo. Núm. Exp. 87/2017 Expedientillo.
Cemex S.A. B de C.V. vs. Sánchez Sánchez Antonio y Rivera Venancio Natividad. Ejecutivo Mercantil Turno a Disposición. 1 Acdo. Núm. Exp. 1191/2022.
Chumacero Capital S.A. Promotora de Inversión de Capital Variable Sociedad Financiera de Objeto Múltiple Entidad No Regulada vs. Ciime Consultoría Integral en Informática de México S.A. de C.V. y Rodríguez Olvera Martín Daniel. Vía de Apremio Civil Acuerdo. 2 Acdos. Núm. Exp. 1571/2024.
Cibanco, Sociedad Anónima, Institución de Banca Múltiple, en su Carácter de Fiduciario en el Fideicomiso Número F/00430 vs. Adela Hernández Reyes. Especial Hipotecario Civil Elaborar Exhorto. 1 Acdo. Núm. Exp. 1007/2018.
Daimler Financial Services México Sociedad de Responsabilidad Limitada de Capital Variable vs. De Sandoval Barona Varinka. Ejecutivo Mercantil Acuerdo. 1 Acdo. Núm. Exp. 621/2024.
Domínguez González Dennis Stephania vs. Núñez Chávez Monserrat Concepción. Actos Prejudiciales Civil Auto Admisorio. 1 Acdo. Núm. Exp. 185/2025.
Esquivel Castañeda Tomás Prisciliano y Esquivel Castañeda María Isabel vs. Esquivel Medina Rosendo. Ord. Civil Ratificar. 1 Acdo. Núm. Exp. 157/2023.
Falomir Islas Raúl Javier vs. Islas y Corona Norma Stella. Ord. Civil Auto Admisorio. 1 Acdo. Núm. Exp. 183/2025.
Finae Sapi de C.V. Sofom Enr vs. Mondragón Álvarez Gloria Esperanza y Mondragón Frías José Isabel. Ejecutivo Cuantía Menor Mercantil Acuerdo. 1 Acdo. Núm. Exp. 1373/2024.
Frías Ponce Javier y Gutiérrez Canedo Cora Patricia vs. Grupo Mexicano de Seguros S.A. de C.V. Ord. Civil Acuerdo. 1 Acdo. en Expedientillo. Núm. Exp. 49/2024 Expedientillo.
García Alarcón Imanol vs. Ramos Velasco Edgar Hugo. Controversias de Arrendamiento Civil Acuerdo. 1 Acdo. Núm. Exp. 899/2024.

SÓLO CONSULTA
SÓLO CONSULTA
SÓLO CONSULTA

Grupo Inmobiliario Ramnhos S.A. vs. Universidad Tecnológica Baden Powell Asociación Civil y García Hidalgo Juan Manuel. Ord. Civil Cuad. de Amparo. 2 Acdos. en Amparo. Núm. Exp. 1589/2024 Cuad. de Amp. 408/2025- II Promov. por Juan Manuel García Hidalgo Ir.

Grupo Organizado S.A. vs. Amador Fuentes José Luis. Juris. Voluntaria Civil Agregar Oficio. 1 Acdo. Núm. Exp. 161/2020.

Hernández Murillo Ana Karen vs. Yáñez Osuna Amado Omar y Wp Soluciones Industriales S.A. de C.V. y Otros. Especial de Fianzas Mercantil Requerimiento de Sala. 2 Acdos. Núm. Exp. 1507/2024 Tomo II.

Hinojosa Ríos Sabás, su Sucesión vs. Cartagena Pérez Eligio, Inmobiliaria Escolsa, Sociedad Anónima de Capital Variable, Jorge Isaac Olea Escalante, Rómulo Lorenzo Jiménez López y René Cutberto Santin Quiroz y Registro Público de la Propiedad y de Comercio de la Ciudad de México. Ord. Civil Cierra Tomo Vii. 1 Acdo. Núm. Exp. 1371/2018 Tomo Vii.

Hinojosa Ríos Sabás, su Sucesión vs. Cartagena Pérez Eligio, Inmobiliaria Escolsa, Sociedad Anónima de Capital Variable, Jorge Isaac Olea Escalante, Rómulo Lorenzo Jiménez López y René Cutberto Santin Quiroz y Registro Público de la Propiedad y de Comercio de la Ciudad de México. Ord. Civil Apel. Preventiva. 4 Acdos. Núm. Exp. 1371/2018 Tomo Viii.

Hurtado Loza María Isabel vs. Hurtado Loza Martha Patricia. Ord. Civil Agregar Cedula. 1 Acdo. Núm. Exp. 1779/2024.

Ingeniería en Sistemas Industriales y Construcciones, S.A. de C.V. antes Multibanco Mercantil de México, S.A. vs. Maximiano Carlos Silva Contreras y Roberto Silva Atayde. Especial Hipotecario Civil Acuerdo. 1 Acdo. Núm. Exp. 1531/1991 Tomo VI.

Instituto de Seguridad y Servicios Sociales de Los Trabajadores del Estado a Través de su Fondo de la Vivienda (Fovissste) vs. Juan Arturo Cisneros Aguilar. Especial Hipotecario Civil Acuerdo. 2 Acdos. Núm. Exp. 393/2021.

Iot Zone S.A. de C.V. vs. Íñiguez Internacional, Sociedad Anónima de Capital Variable, Gerardo Iral López Íñiguez, Rodolfo Íñiguez Bedona y Patricia Posados Hernández. Ejecutivo Mercantil Acuerdo. 1 Acdo. Núm. Exp. 75/2019 Tomo II.

Javelina Trucking Co Sociedad Anónima de Capital Variable vs. Grupo Pg Constructores y Supervisores S.A. de C.V. y Pérez Muñoz Esteban. Ejecutivo Mercantil Agregar Oficio. 1 Acdo. Núm. Exp. 1743/2024.

López Ruelas Ma. del Rosario vs. Epigmenio Robles Villasana y Matea Montero Jácome. Ejecutivo Mercantil Acuerdo. 1 Acdo. Núm. Exp. 31/2019.

Lozano Caballero Raúl vs. Carpinteiro Vega Elvira. Controversias de Arrendamiento Civil Turno a Disposición. 1 Acdo. Núm. Exp. 1605/2024.

Multiservicios Mexicanos S.A. de C.V. vs. Hipotecaria su Casita, S.A. de C.V. Sociedad Financiera de Objeto Múltiple, Entidad No Regulada Institución Fiduciaria, Pedro Antonio Orozco Mora y Velins, S.A. de C.V. Ord. Civil Puesta a Disposición. 1 Acdo. Núm. Exp. 33/2021 Tomo II.

Munoz García Octavio vs. Palacios Maldonado Armando Rafael. Ejecutivo Mercantil Autorización. 2 Acdos. Núm. Exp. 61/2025.

Nacional Financiera S.N.C. vs. García Ramos Larrauri Mario. Ejecutivo Mercantil Acuerdo. 1 Acdo. Núm. Exp. 705/2021.

Nacional Monte de Piedad vs. Márquez Ávila Blanca Mireya. Especial Hipotecario Civil Agregar Cedula. 1 Acdo. Núm. Exp. 1097/2024.

Novarec, S.A. de C.V., Sociedad Financiera de Objeto Múltiple, Entidad No Regulada y Armando Álvarez Becerril vs. Exacto Servicio de Distribución, S.A. de C.V. y Jorge Alberto Infante Zavala. Proced. Judicial de Ejecc. de Garantía Otorgada Mediante Prenda Sin Transmisión de Pos. Mercantil Agregar Cedula. 3 Acdos. Núm. Exp. 1097/2017.

Olatz Sociedad Anónima de Capital Variable vs. Albarrán Pérez Carlos y Gran Valet Aie S.A. de C.V. y Promotora Kitupi S.A. de C.V. Ord. Civil Acuerdo. 1 Acdo. Núm. Exp. 1283/2023.

Olivares Morales Arceli Guadalupe y Olivares Morales Rubén vs. C Director del Registro Público de la Propiedad y del Comercio de la Ciudad de México y Olivares Martínez Rubén y Morales Rivera Eutimia y Morales Huerta Román. Ord. Civil Agregar Oficio. 1 Acdo. Núm. Exp. 331/2024.

Ramírez Rocha Yuse Carolina vs. Grupo Mexicano de Seguros S.A. de C.V. Ord. Civil Acuerdo. 2 Acdos. Núm. Exp. 813/2024.

Ramos Cárdenas y González de Cosío María Carolina vs. Chayo Sitt Fidel y Chayo y Cherem Isaac. Controversias de Arrendamiento Civil Elaborar Exhorto. 1 Acdo. Núm. Exp. 735/2024.

Recuperación de Comercio Interior, Sociedad de Responsabilidad Limitada de Capital Variable vs. Jorge Arvizu Acosta y María Aída Avellaneda Luviano de Arvizu. Ord. Mercantil Elaborar Exhorto. 2 Acdos. Núm. Exp. 947/2005 Tomo II.

Romero Gutiérrez Mauricio y Soto Soto Aurelia vs. Grupo Mexicano de Seguros S.A. de C.V. Ord. Civil Acuerdo. 1 Acdo. Núm. Exp. 27/2025.

Sánchez Olvera José Guadalupe vs. Axa Seguros S.A. de C.V. y Comisión Federal de Electricidad y y Cfe Distribución. Ord. Civil Acdo. en el Expedientillo. 2 Acdos. en Expedientillo. Núm. Exp. 281/2020.

Secreto. Ejecutivo Mercantil Agregar Oficio. 1 Acdo. Núm. Exp. 1503/2024.

Sixsigma Networks México S.A. de C.V. vs. Consultoría de Mercado y Desarrollo Sc. Medios Preparatorios Mercantil Copias. 1 Acdo. Núm. Exp. 43/2023.

Soto Pérez María del Pilar, Rafael Arellano Portillo, Rocío Liliana Téllez Alvarado, Guadalupe Itzayani Soto Téllez, Francisco Ibague Soto Téllez, Héctor Daniel Soto Téllez, Héctor Daniel Soto Téllez, Erasmo Marcelino Soto Venosa, Eduarda Pérez Terán vs. Albino Lozano Mancilla, Qualitas Compañía de Seguros, Sociedad Anónima de Capital Variable, Axa Seguros, Sociedad Anónima de Capital Variable, Zurich Santander Seguros México, Sociedad Anónima, Promotora y Operadora de Infraestructura, Sab de C.V., Grupo Nacional Provincial, Sab. Ord. Civil Acuerdo. 1 Acdo. Núm. Exp. 629/2019 Tomo III.

Torres Guerrero Concepción vs. Alfredo Bravo Ávila y María Esther Arriaga Sánchez. Controversias de Arrendamiento Civil Acuerdo. 2 Acdos. Núm. Exp. 1203/2017 Tomo II.

Villa Torres Ignacio Esau y Vázquez Cadena Flor Elsa vs. Torres Téllez Crispina María Guadalupe. Ord. Civil Acuerdo. 1 Acdo. Núm. Exp. 631/2024.

Vite Arias José vs. Félix Alberto Cortés Serrano y Silvia Sonia Medina Álvarez de Cortés. Especial Hipotecario Civil Acuerdo. 1 Acdo. Núm. Exp. 77/2011 Tomo II.

Del Campo Orta Adán Martín vs. Rubén Millán Spindola O. Rubén Millán Ezpindola O. Rubén Millán Espíndola O. Jorge Antonino Millán y Espíndola su Sucesión, Margarita Salazar Herrera de Millán y Rubén Millán Salazar. Especial Hipotecario Civil Acuerdo. 2 Acdos. Núm. Exp. 1227/2018 Tomo II.

NO PUBLICADOS

Ruíz Carlos Guadalupe Margarita y Carlos Vázquez Margarita y Ruíz Carlos Martha y Ruíz Carlos María del Rocío y Ruíz Carlos Francisca Leticia y Ruíz Carlos Jesús Alfonso vs. Metlife México S.A. de C.V. Ejecutivo Mercantil Acdo. no Publ. del 26 de Marzo en el Cuad. de Amparo. 1 Acdo. en Amparo. Núm. Exp. 139/2024 Cuad. de Amp. Directo.

AUDIENCIA

Banco Inbursa Sociedad Anónima Institución de Banca Múltiple Grupo Financiero Inbursa vs. Zenteno Enríquez Jolguer y Ángel Zurita Lorena. Aud. de Remate en 3a Almoneda Especial Hipotecario Civil. 1 Audiencia. Núm. Exp. 233/2020.

SENTENCIAS DEFINITIVAS DEL 27 DE MARZO DEL 2025

López Cesáreo Maribel vs. Sandra Guisela Garrido Artega. Especial Hipotecario Civil Sent. Def. 1 Sent. Def. en Tercería. Núm. Exp. 745/2012 Terc. Excl. de Dominio

SENTENCIA INTERLOCUTORIA

Chaparro Monroy Rafael Alfonso vs. Adriana Fuentes Morales y/o Adriana Fuentes Morales de Chaparro. Ord. Civil Sent. Interl. 1 Núm. Exp. 363/2019

LA SECRETARIA DE ACUERDOS
LIC. KARLA MARISCAL JUÁREZ

SECRETARÍA "B"
ACUERDOS DEL 27 DE MARZO DEL 2025

Administradora Sanjay S.C. vs. Ibarra Fernández Luis Alfonso. Ord. Civil Cuad. de Amparo. 1 Acdo. en Amparo. Núm. Exp. 92/2024 Amparo 298/2025- VIII Promov. por Luis Alfonso Ibarra Fernández.

Alberts Organics Inc. vs. Pampa Store México S.A. de C.V. y Piccone Federico Guillermo. Ejecutivo Mercantil Acuerdo. 1 Acdo. en Expedientillo. Núm. Exp. 386/2020.

Amador Luis vs. Amador. Sánchez Ariadna Joseline. Ord. Civil Acuerdo. 1 Acdo. Núm. Exp. 1724/2024.

SOLO CONSULTA
SOLO CONSULTA
SOLO CONSULTA

Arce Pacheco Rolando vs. Sánchez Torres Susana. Ord. Civil Auto Admisorio. 1 Acdo. Núm. Exp. 184/2025.

Arias Ramírez Galileo vs. Distribuidora Liverpool S.A. de C.V. Ord. Civil Cuad. de Amparo. 1 Acdo. en Amparo. Núm. Exp. 1050/2022 Cuad. de Amp. D. C. 704/2024.

Arrendadora y Factor Banorte, S.A. de Cv, Sofom, E. R., Grupo Financiero Banorte vs. García Alvarado Pablo y López Gómez de García Juana. Especial Hipotecario Civil Acuerdo. 1 Acdo. Núm. Exp. 176/2025.

Bachoco Sociedad Anónima de Capital Variable vs. González Rodríguez María Fernanda y Peraza Soto Guadalupe y Chinchillas Chávez Eugenio Salvador y También Conocido como Salvador Chinchillas Chávez. Especial Hipotecario Civil Acuerdo. 1 Acdo. Núm. Exp. 1110/2023.

Banco Invex S.A. Institución de Banca Múltiple Invex, Grupo Financiero Fiduciario en su Carácter de Fiduciario del Fideicomiso Irrevocable de Administración Número 1301 vs. Ana María Aldama Martínez. Especial Hipotecario Civil Acuerdo. 1 Acdo. Núm. Exp. 712/2020.

Banco Invex Sociedad Anónima Institución de Banca Múltiple Invex Grupo Financiero, en su Carácter de Fiduciario en el Fideicomiso Irrevocable de Centro de Capital Identificado Con el Número F/00860 vs. Dulce Maribel Uribe Puente. Especial Hipotecario Civil Acuerdo. 1 Acdo. en Expedientillo. Núm. Exp. 130/2018.

Banco Mercantil del Norte Sociedad Anónima Institución de Banca Múltiple Grupo Financiero Banorte antes BBVA Bancomer, Sociedad Anónima, Institución de Banca Múltiple, Grupo Financiero BBVA Bancomer vs. Espinoza Gálvez Florahicelda. Especial Hipotecario Civil Acuerdo. 1 Acdo. en Expedientillo. Núm. Exp. 194/2012.

Banco Mercantil del Norte S.A. Institución de Banca Múltiple Grupo Financiero Banorte vs. Tejeida Noriega Alejandro. Ord. Civil Cuad. de Amparo. 1 Acdo. en Amparo. Núm. Exp. 770/2016 Cuad. de Amp. 491/2025 Promov. por Octavio de Jesús Alejandro Barriga Pombo.

BBVA Bancomer S.A. Institución de Banca Múltiple Grupo Financiero BBVA Bancomer hoy BBVA México S.A. Institución de Banca Múltiple Grupo Financiero BBVA México vs. Romero Martínez Víctor Francisco y Cabrera Salazar Yareli Guadalupe. Especial Hipotecario Civil Acuerdo. 1 Acdo. Núm. Exp. 940/2024.

Briones Soria Rosa Leticia vs. Noriega Remigio y y Zenaid Hernández Vda. de Sánchez. Ord. Civil Acuerdo. 1 Acdo. en Expedientillo. Núm. Exp. 1236/2019.

Casanova Chapultepec S.A. de C.V. vs. Cm Gie S.A. de C.V. y Méndez Romero Rodrigo Genaro. Ord. Civil Acuerdo. 1 Acdo. Núm. Exp. 1498/2024.

Chávez Corona Jorge vs. Cortez Valpuesta José Enrique y Hernández Bolaños José Félix. Ord. Civil Acuerdo. 2 Acdos. Núm. Exp. 858/2024.

Cibanco, Sociedad Anónima, Institución de Banca Múltiple vs. Mauricio Tinoco López. Especial Hipotecario Civil Acuerdo. 1 Acdo. en Expedientillo. Núm. Exp. 376/2005.

Coimprit S.A. de C.V. vs. Lázaro Acevedo Raúl. Ejecutivo Mercantil Acuerdo. 1 Acdo. en Expedientillo. Núm. Exp. 1512/2024.

Constructora Hostotipaquillo, S.A. de C.V. vs. Provequip, S.A. de C.V. Ord. Mercantil 1 Acdo. Núm. Exp. 118/2017 Tercer Tomo.

Contla Ramírez Nohemí vs. Grupo Mexicano de Seguros S.A. de C.V. Ord. Civil 1 Acdo. Núm. Exp. 750/2024.

Criafe S.A. de C.V. Soom Enr vs. Mendoza Ruíz Javier y Ruiz Ávalos María del Carmen. Especial Hipotecario Civil Acuerdo. 1 Acdo. Núm. Exp. 188/2024.

Delgadillo Caldas Luis Carlos Federico y Delgadillo Caldasq Isaac Mauricio vs. Agrupación de Charros Regionales de la Villa A.C. Ord. Civil Aud. Cita a Sentencia. 1 Acdo. Núm. Exp. 374/2024.

Fc Financial Sociedad Anónima de Capital Variable Sociedad Financiera de Objeto Múltiple Entidad Regulada Grupo Financiero Inbursa vs. Infante León Pedro Samuel. Ejecutivo Cuantía Menor Mercantil Acuerdo. 1 Acdo. Núm. Exp. 1336/2024.

Finanmadrid México S.A. de C.V. Sofom Er vs. García Noguerón José Abel y Guerrero Cervantes Juan José y Ditssa Buses S.A. de C.V. Ejecutivo Mercantil Acuerdo. 1 Acdo. en Expedientillo. Núm. Exp. 356/2022.

G500, Sociedad Anónima Promotora de Inversión de Capital Variable vs. Servico del Cantabrico Sociedad Anónima de Capital Variable. Proced. Convencional Mercantil Civil 1 Acdo. Núm. Exp. 386/2019.

Gómez Martínez Enna Iris vs. Mata González Irwing. Especial Hipotecario Civil Acuerdo. 1 Acdo. Núm. Exp. 278/2019 Tomo II.

González Sarabia Ricardo Francisco y Lira Guardado Amparo vs. María Guadalupe Sánchez. Ejecutivo Mercantil Acuerdo. 1 Acdo. en Expedientillo. Núm. Exp. 180/2015.

Gómez Álamo Marco Antonio vs. Desarrollos Capitalizables, Sociedad Anónima de Capital Variable. Especial Hipotecario Civil Acuerdo. 1 Acdo. Núm. Exp. 740/2020 Segundo Tomo.

HSBC México, S.A., Institución de Banca Múltiple, Grupo Financiero HSBC vs. Cervera Cauich Juan Raúl y Amendola Polanco Gladis Elizabeth. Vía de Apremio Civil Acuerdo. 1 Acdo. Núm. Exp. 1690/2024.

Infonavit vs. Jorge Isaac Alfaro Sámano. Esp. Hip. Acuerdo. 1 Acdo. Núm. Exp. 1162/2011.

Ingeniería Crediticia S.A. de C.V. Sofom E. N. R vs. Primo Valdez Caballero. Especial Hipotecario Civil 1 Acdo. Núm. Exp. 432/2021.

Inmobiliaria Erta, S.A. de C.V. vs. Raquel Rodríguez Martínez, Otto Friendrich Plettner Schon, Esther Rutishauser de Plettner, Susana Kanahuati Reyes, Rodrigo Fernández Guerra Fletes, Emilio J. Carrera Mendiola. Ord. Civil Acuerdo. 2 Acdos. Núm. Exp. 1092/2013 Tomo II.

Instituto de Seguridad Social para las Fuerzas Armadas Mexicanas vs. Perera Guzmán Luis Enrique. Especial Hipotecario Civil Acuerdo. 1 Acdo. Núm. Exp. 924/2021.

Kuri Estrada Herlinda y Herlinda Kuri de García vs. Constructora Pane S.A. Ord. Civil Acuerdo. 1 Acdo. Núm. Exp. 1810/2024.

Lara de la Cruz José Luis vs. Muñoz González Aline Lucie. Ord. Civil Acuerdo. 1 Acdo. Núm. Exp. 26/2025.

López Sánchez Adolfo vs. Escudero Melo Jesús Hernán y Hurtado Mendoza Abel. Ejecutivo Mercantil Acuerdo. 1 Acdo. Núm. Exp. 118/2025.

Mancera Quevedo Margarita vs. Flores Gutiérrez Eduardo y Director General del Registro Público de la Propiedad y de Comercio de la Ciudad de México. Ord. Civil Acuerdo. 1 Acdo. Núm. Exp. 976/2024.

Monter Solís Cipriano Gustavo su Sucesión vs. Monter Pichardo Gabriel. Ord. Civil 3 Acdos. Núm. Exp. 784/2024 Tomo II.

Morales Ibarra Ramón vs. Núñez Escobar Ma. del Socorro y Peralta Muñoz Juan. Ord. Civil Acuerdo. 1 Acdo. Núm. Exp. 112/2018 Segundo Tomo.

Natanowich Guzmán Fabián Francisco vs. Buenaventura Flores Cano de Espinosa María del Pilar Asunción. Especial Hipotecario Civil Audiencia. 1 Acdo. Núm. Exp. 540/2021.

Negrete García Francisco, su Sucesión vs. Maribel Buenrostro Quijano, Miguel Ángel González Acevedo y Christopher Eden Camacho Canibe. Ejecutivo Mercantil Acuerdo. 1 Acdo. Núm. Exp. 860/2019.

Ojeda Paullada Adela Teresa vs. Morga Lizárraga Omar. Controversias de Arrendamiento Civil 1 Acdo. Núm. Exp. 882/2024.

Ortiz Román Sandra vs. Pérez García Martha Beatriz. Especial Hipotecario Civil Acuerdo. 1 Acdo. Núm. Exp. 730/2015.

Palacios Palma Eulalia Lourdes vs. Rivera Palacios Alonso y Rivera Palacios Wilfrido. Ord. Civil Auto Admisorio. 1 Acdo. Núm. Exp. 182/2025.

Quintero Serrano Nancy Miriam vs. Espinoza Serrano Ma de la Cruz Rosaura y Espinosa Serrano Norma Luz y Quintero Serrano Miguel Ángel. Ord. Civil Acuerdo. 1 Acdo. Núm. Exp. 1654/2024.

Rosete Torres Juan Antonio vs. Grupo Mexicano de Seguros S.A. de C.V. Ord. Civil 1 Acdo. Núm. Exp. 370/2024.

Saloum Karolin vs. Silvestre González Ferral y Gabriel Coronado Rocha. Controversias de Arrendamiento Civil Acuerdo. 1 Acdo. Núm. Exp. 986/2019.

Scotiabank Inverlat, S.A. Institución de Banca Múltiple Grupo Financiero Scotiabank Inverlat vs. Moreno Cintora Héctor Rey y Argudin Manríquez María Fernanda. Especial Hipotecario Civil Acuerdo. 1 Acdo. Núm. Exp. 774/2022.

Secreto. Ejecutivo Mercantil Acdo. Disposición. 1 Acdo. Núm. Exp. 196/2024.

Selectiva Enlaces Humanos S.A. de C.V. vs. Osorno Sierra Juan Pablo. Ejecutivo Mercantil Acuerdo. 1 Acdo. Núm. Exp. 1356/2024.

SOLO CONSULTA
SOLO CONSULTA
SOLO CONSULTA

Sesin Said Anuar Octavio vs. Salinas Valle Aline. Controversias de Arrendamiento Civil Cuad. de Amparo. 1 Acdo. en Amparo. Núm. Exp. 584/2023 Amparo Directo.

Silrendel, S. R. L. de C.V. antes Banco Santander vs. Dante Galicia Valle. Ejecc. de Garantías Otorgadas Mediante Prenda Sin Transmisión de Pos. y Fideicomiso de Garantía (Procedimiento Extrajudicial) Mercantil Acuerdo. 1 Acdo. en Expedientillo. Núm. Exp. 884/2007.

Sólida Administradora de Portafolios S.A. de C.V. vs. Miguel Ramírez Garduño y María del Carmen López Campos de Ramírez. Especial Hipotecario Civil 2 Acdos. Núm. Exp. 1244/2024.

Soluciones Cocrea S.A. P. I. de C.V. Sofom E. N. R vs. Piedras Maldonado Aída Elizabeth. Ejecutivo Mercantil 1 Acdo. Núm. Exp. 484/2022.

Suárez Ramírez Eduwigis Clotilde vs. Sánchez Coronado Sergio. Controversias de Arrendamiento Civil Acuerdo. 1 Acdo. en Expedientillo. Núm. Exp. 162/2024.

Unifin Financiera, S.A. B. de C.V. vs. Grupo Ruta Bicentenario, Sociedad Anónima de Capital Variable y Santillán Aguirre Mario Enrique y Godoy Aranda Carlos y Hws, Sociedad Anónima de Capital Variable. Vía de Apremio Civil Acuerdo. 1 Acdo. Núm. Exp. 316/2024.

Urrutia Rendón José Manuel vs. Romero Huitrón Yeimi. Ejecutivo Mercantil Acuerdo. 1 Acdo. Núm. Exp. 1302/2023.

Zavala Martínez José Luis vs. Hernández Ayala César y Lozada Zaval Amairani. Ord. Civil Acuerdo. 1 Acdo. Núm. Exp. 1174/2024.

AUDIENCIA

Rosales Moreno Agustín vs. Carreón Dueñas Esther. Aud. Previa y de Concil. Ord. Civil. 1 Audiencia. Núm. Exp. 580/2024.

Rosete Torres Juan Antonio vs. Grupo Mexicano de Seguros S.A. de C.V. Aud. Ord. Civil. 1 Audiencia. Núm. Exp. 370/2024.

LA SECRETARIA DE ACUERDOS
LIC. SILVIA INÉS LEÓN CASILLAS

TRIGÉSIMO SEGUNDO DE LO CIVIL

SECRETARÍA "A"
ACUERDOS DEL 27 DE MARZO DEL 2025

Castillejos Cifuentes Daniel Armando vs. Pablo Salvador Elizondo Lavista y Paulina Esther Lavista y Pimenta. Controversias de Arrendamiento Civil Caducidad. 1 Acdo. Núm. Exp. 343/2019.

Escamilla Flores Martha vs. Hernández Bermúdez Lilia y Silva Escamilla Arturo Jafet. Ord. Civil Se Deja Sin Efectos Citación Sentencia. 1 Acdo. Núm. Exp. 617/2024.

Inmobiliaria Baso S.A. de C.V. vs. BBVA México S.A. Institución de Banca Múltiple Grupo Financiero BBVA México. Ejecutivo Mercantil Lineamientos de la Autoridad Federal Al Cumplimiento. 1 Acdo. Núm. Exp. 355/2023 Tomo II del Principal.

Montoya Chávez Iudex vs. Aurelia Contreras Flores. Ord. Civil Oficio M. P. 1 Acdo. Núm. Exp. 395/2017.

Morales Martínez Andrea su Sucesión vs. Vásquez García Gerardo. Ord. Civil 1 Acdo. Núm. Exp. 1197/2024.

Ortiz Solís Karla Olivia vs. Bigneri S.A. de C.V. y Servicios Turísticos. Ejecutivo Mercantil Certificación Digitalización. 1 Acdo. Núm. Exp. 227/2023.

Sánchez Ruíz Francisco Javier vs. Colon Bolaños Alejandro Salvador y Palacios Pacheco María Elena. Ejecutivo Mercantil Certificación Digitalización. 2 Acdos. Núm. Exp. 541/2017 Bis. 2 Tomo II - Principal.

NO PUBLICADOS

Promotora e Innovadora de Hogares, S.A. de C.V. vs. Romano Salame Simón y Memun Zozana Elisa. Juris. Voluntaria Civil Estese a Lo Ordenado. 2 Acdos. Núm. Exp. 151/2025.

AUDIENCIA

Bastidas Rodríguez Victoria vs. Seguros Inbursa S.A. Grupo Financiero Inbursa. Aud. de Concil. Ord. Civil. 1 Audiencia. Núm. Exp. 929/2024.

Ortiz Solís Karla Olivia vs. Bigneri S.A. de C.V. y Servicios Turísticos. Aud. Solo Comparecer la Actora Se Señala Nueva Fecha Turno Cedulas Ejecutivo Mercantil. 1 Audiencia. Núm. Exp. 227/2023.

SENTENCIA INTERLOCUTORIA

Jiménez Ramírez María Antonieta vs. Rodríguez Anaya Felbert Tonatzin. Especial Hipotecario Civil Sent. Interl. 1 Núm. Exp. 163/2024

EL SECRETARIO DE ACUERDOS
LIC. ENRIQUE HERNÁNDEZ CRUZ

SECRETARÍA "B"
ACUERDOS DEL 27 DE MARZO DEL 2025

Alcántara Boris Francisco Alberto vs. Rivera Rodríguez Héctor Guillermo. Ord. Civil Auto Prevención. 1 Acdo. Núm. Exp. 178/2025.

Banco Invex, S.A., Institución de Banca Múltiple, Invex Grupo Financiero, en su Carácter de Fiduciario en el Fideicomiso F/1301 vs. José Gaciel López Meza y Beatriz Cardosa Castelán. Especial Hipotecario Civil Reserva. 1 Acdo. Núm. Exp. 196/2020.

Banco Mercantil del Norte, S.A., Institución de Banca Múltiple, Grupo Financiero Banorte vs. Pérez Gómez Michelle Ecaterine y Gómez López Elisa María. Especial Hipotecario Civil Se Digitaliza Audiencia. 1 Acdo. Núm. Exp. 982/2024.

Banco Santander México Sociedad Anónima Institución de Banca Múltiple Grupo Financiero Santander México vs. Menta Producciones S.A. de C.V. y Fernández Díaz Jorge Arturo. Providencias Precautorias Mercantil Registro Público Informa. 1 Acdo. Núm. Exp. 58/2022.

Banco Santander México, S.A., Institución de Banca Múltiple, Grupo Financiero Santander México vs. Transformación Ambiental S.A. de C.V. y Canseco Ugalde Elvira María. Ejecutivo Mercantil Concerta Cita. 1 Acdo. Núm. Exp. 346/2023.

Burgos Ramírez Héctor Eugenio vs. Garduño Patiño Jorge Alberto. Ord. Civil Previo Pago. 1 Acdo. Núm. Exp. 912/2021 Tomo II.

Calderón Falcón Leopoldo Enrique y Calderón Falcón Víctor Manuel vs. Calderón Falcón Claudia Edna. Actos Prejudiciales Civil Vista Parte Interesada. 1 Acdo. Núm. Exp. 1192/2024.

Castro Ortiz José Ramón vs. Graciela Campos Cabrera. Ejecutivo Mercantil Registro Público Informa. 1 Acdo. Núm. Exp. 1564/2024 Tomo IV.

Cetelem, S.A. de C.V. Sociedad Financiera de Objeto Múltiple, Entidad Regulada vs. Gómez Cruz Jaime Gerardo. Ejecutivo Mercantil Recibe Docuemntos Base. 1 Acdo. Núm. Exp. 550/2023.

Chavarro Martínez Alfredo vs. Lino Carlos Neri Amezola y Otros. Ord. Civil Llegada de Autos. 1 Acdo. Núm. Exp. 1266/2019.

Delgado Castro José Miguel y Castro Reyes Gladis Elena y Delgado Valdez Rosario vs. Seguros Inbursa S.A. Grupo Financiero Inbursa. Ord. Civil Autorizaciones. 1 Acdo. Núm. Exp. 2/2025.

Diseños y Clásicos México, S.A. de C.V. vs. César Castañeda Vázquez del Mercado. Ejecutivo Cuantía Menor Mercantil Se Tecibe Instrumento Notarial. 1 Acdo. Núm. Exp. 1474/2024.

Gamez Heredia Ana Guadalupe vs. Nino Guadalupe Barrón Armenta y Claudia Verastica Valensuela. Especial Hipotecario Civil Autorizaciones. 1 Acdo. Núm. Exp. 1258/2018 Bis. 1 Tomo II.

García Medina Carlos Alberto vs. Ever Culebro Medina y Edin Culebro Medina. Ejecutivo Cuantía Menor Mercantil Autorización. 1 Acdo. Núm. Exp. 1416/2024.

García Nieto Amelia vs. Elena Nieto Almeida. Ord. Civ. Vista Con el Contenido de Cedula. 1 Acdo. Núm. Exp. 184/2012.

García Ventura María Isabel vs. García Ventura Miguel Ángel. Ord. Civil Fecha de Aud. Previa y Conciliación. 1 Acdo. Núm. Exp. 1762/2024.

González Elechiguerra José Luis vs. Enrique Ramírez Martínez. Controversias de Arrendamiento Civil Ratificado que Sea. 1 Acdo. Núm. Exp. 28/2021 Tomo II.

Healthcare Systems de México S.A. de C.V. vs. Phillips México Commercial, S.A. de C.V. Providencias Precautorias Mercantil Auto. 14 Acdos. Núm. Exp. 958/2024.

Hipotecaria Nacional, S.A. de C.V. Sociedad Financiera de Objeto Limitado, Grupo Financiero BBVA Bancomer y Hipotecaria Nacional, S.A. de C.V. vs. Javier Rodríguez Jimarez y Otra. Ord. Mercantil Expdllo. mal Publicado. 1 Acdo. en Expedientillo. Núm. Exp. 168/2009 Expdllo. Repos. de Autos.

HSBC México S.A. Institución de Banca Múltiple Grupo Financiero HSBC División Fiduciaria en su Carácter de Fiduciario en el Fideicomiso Número F 234036 vs. Javier Maya Claudia Ivet y Pérez Aguilera Adrián. Especial Hipotecario Civil Elaborar Exhorto. 1 Acdo. Núm. Exp. 1002/2024.

Huerta López su Sucesión María Teresa vs. Vargas Alejandro. Ord. Civil Acceso a Exp. Principal a María Elvia Mejía Roblero. 1 Acdo. Núm. Exp. 268/2022.

López Chávez María del Rocío vs. López Godoy Marco Antonio y Noguez Rodríguez Teresa y Godoy Gonzaga Yolanda. Ord. Civil Enviar Copias Certificadas Mp. 1 Acdo. Núm. Exp. 1532/2024.

Nr Finance México S.A. de C.V. vs. Rodríguez Torres Olga Lidia. Ejecutivo Mercantil Autorización. 1 Acdo. Núm. Exp. 586/2023.

SOLO CONSULTA

Núñez Cadillo Rodrigo Inés vs. Ambint Inmobiliaria S.A. de C.V. y Tanus Leal Nura Yazmín. Ord. Civil Debera de Estarse a Constancias. 1 Acdo. en Cuadernillo. Núm. Exp. 564/2022 Tomo II.

Promotora de Hoteles, S.A. de C.V., y Banco Nacional de México, S.A., Integrante del Grupo Financiero Banamex vs. Jesús Magdaleno Rodríguez Lucio y María Cruz Quien También Suele Usar el Nombre de Vargas Beltrán de Rodríguez María Cruz Vargas Beltrán. Oral Mercantil Autorizaciones. 1 Acdo. Núm. Exp. 316/2020.

Promotoras de Hoteles, S.A. de C.V., y Banco Nacional de México, S.A., Integrante del Grupo Financiero Banamex vs. María Guadalupe Portillo Barraza. Juris. Voluntaria Civil Autorizaciones. 1 Acdo. Núm. Exp. 626/2016.

Raygoza Barrales Josué Francisco como Cesionario de Crédito Inmobiliario S.A. de C.V. Sociedad Financiera de Objeto Múltiple E. N. R vs. Luz Matilde Ley Fragoso. Especial Hipotecario Civil Se Digitaliza Audiencia. 1 Acdo. Núm. Exp. 498/2021.

Rodríguez Ramírez Alan Guillermo vs. Guadarrama Rodríguez Gloria y Silva Guadarrama Martha Karina. Ord. Civil Se Recibe Documentos. 1 Acdo. Núm. Exp. 162/2025.

Sifri Jiménez Ramón vs. Lara Cervantes Armando. Controversias de Arrendamiento Civil por Practicada Diligencia. 1 Acdo. Núm. Exp. 1076/2024.

Socafi S.A. de C.V. vs. Enríquez Pacheco Andrés Antonio y Márquez Hernández Ana María. Ejecutivo Mercantil Se Ordena Busqueda. 1 Acdo. en Expedientillo. Núm. Exp. 1546/2024.

Suárez Rodríguez Teresa vs. Sistemas y Proyectos Constructivos S.A. de C.V. y Alarcón Avendaño Nancy Fabiola. Juris. Voluntaria Civil Requerimiento Web. 1 Acdo. Núm. Exp. 176/2025.

Vázquez Olguín Esperanza vs. Arias Gómez Jorge. Controversias de Arrendamiento Civil Secc. de Ejecc. mal Publicada. 1 Acdo. en Seccion_De_Ejecución. Núm. Exp. 1110/2023.

Del Río Chivardi Marco Antonio vs. Nuevo Hospital Infantil Privado Star Médica Hip. y Ramírez Patiño Lorena. Ord. Civil Turno Oficio. 1 Acdo. Núm. Exp. 966/2022.

MAL PUBLICADOS

Sánchez Tepoz Luis Guillermo vs. Torres Cambron Lilia. Ord. Civil Secc. de Ejecc. mal Publicada. 1 Acdo. en Seccion_De_Ejecución. Núm. Exp. 634/2022.

NO PUBLICADOS

Dnv Group As vs. Dnv México S.A. de C.V. Especial de Fianzas Mercantil Estese a Lo Ordenado. 2 Acdos. Núm. Exp. 1706/2024.

AUDIENCIA

Banco Mercantil del Norte, S.A., Institución de Banca Múltiple, Grupo Financiero Banorte vs. Pérez Gómez Michelle Ecaterine y Gómez López Elisa María. Aud. Pasa a Sent. Def. Especial Hipotecario Civil. 1 Audiencia. Núm. Exp. 982/2024.

Crédito Inmobiliario S.A. de C.V. Sociedad Financiera de Objeto Múltiple E. N. R vs. Luz Matilde Ley Fragoso. Aud. Pasa a Sent. Interl. Especial Hipotecario Civil. 1 Audiencia. Núm. Exp. 498/2021 Bis. 1.

EL SECRETARIO DE ACUERDOS
LIC. GUADALUPE PÉREZ PALMA

TRIGÉSIMO TERCERO DE LO CIVIL

SECRETARÍA "A"
ACUERDOS DEL 27 DE MARZO DEL 2025

Administradora Fome 2, S. de R. L de C.V. vs. Arguello Cruz Enoc y Toledo Aquino María Yesmin. Especial Hipotecario Civil 1 Acdo. Núm. Exp. 593/2022.

Alonso Llera Ernesto vs. Periódico la Cronica de hoy Cuyo Nombre Fiscal Es la Cronica Diaria, S.A. de C.V. y Barrios Fuentes Ruth. Ord. Civil 1 Acdo. Núm. Exp. 967/2018.

Banca Afirme, Sociedad Anónima, Institución de Banca Múltiple, Afirme Grupo Financiero vs. Grupo Guromed, S.A. de C.V. y Gabriel Alfredo Piña Solórzano. Ejecutivo Cuantía Menor Mercantil 1 Acdo. Núm. Exp. 69/2025.

Barajas Malacara Alicia Trinidad vs. Robledo Ahumada Rosalina y González Arteaga Manuel. Vía de Apremio Civil 1 Acdo. Núm. Exp. 795/2019.

BBVA Bancomer, S.A., Institución de Banca Múltiple, Grupo Financiero BBVA Bancomer Actualmente BBVA México, S.A., Institución de Banca Múltiple, Grupo Financiero BBVA México vs. Gustavo Ibarra Cabrera y Carmen Austria Estefes. Especial Hipotecario Civil 1 Acdo. Núm. Exp. 163/2019.

Bultmann Otke Gertrud Graciela vs. Titular de la Comisión de Reconstrucción de la Ciudad de México y Titular de la Dirección General del Instituto de Vivienda del Gobierno de la Ciudad de México. Juris. Voluntaria Civil Tr. 3 Acdos. Núm. Exp. 481/2021.

Chávez Montoya José vs. Trejo Zúñiga Daniel y Trejo Zúñiga Guadalupe. Controversias de Arrendamiento Civil Tr. 1 Acdo. Núm. Exp. 333/2015 Tomo III.

Condominio Conjunto Habitacional Morelos Edificio B 10 2 Geminis vs. Suárez Cuevas Rogelio. Ejecutivo Civil 1 Acdo. en Amparo. Núm. Exp. 649/2022 1017/2024.

Confía, S.A. Institución de Banca Múltiple Abaco Grupo Financiero hoy su Cesionario Basilisk Ocho, S. de R. L. de C.V. vs. Cojines y Acojinamientos, S.A. de C.V. y Zamora Buitrón Guillermo y Monroy Laborde Guadalupe. Ejecutivo Mercantil Tr. 3 Acdos. Núm. Exp. 2573/1995 Tomo III.

Corporación Nomi Fin. S.A. de Cv, Sofom, E. N. R vs. Leyva Laredo Lorena. Ejecutivo Mercantil 1 Acdo. en Amparo. Núm. Exp. 133/2024 Amparo 1009/2024 Promov. por Lorena Leyva Laredo.

Credix Gs S.A. de C.V. Sofom Enr vs. González Ruíz Michelle. Vía de Apremio Civil 2 Acdos. Núm. Exp. 775/2024.

Credix Gs S.A. de C.V. Sofom Enr vs. González Ruíz Michelle. Vía de Apremio Civil Tr. 2 Acdos. en Amparo. Núm. Exp. 775/2024 275/2025.

Díaz Castro Víctor Rolando vs. Muray Abe Eduardo y Abe Kashima Graciela. Providencias Precautorias Civil 1 Acdo. Núm. Exp. 1235/2024.

Escobedo Camacho Felipe y Hernández Carbajal César vs. Construcciones Mazagar, S.A. de C.V. y Vázquez de Espinoza de Los Monteros Blanca y Espinoza de Los Monteros Rocha Gerardo y Mazatan de la Parra Jorge y Sahagún Carmona de Mazatan Patricia. Ejecutivo Mercantil Tr. 2 Acdos. Núm. Exp. 873/1996 Tomo IV.

Galicia Mendizábal Roberto Carlos vs. Promotora Higa S.A. de C.V. Ord. Civil 1 Acdo. Núm. Exp. 1149/2023.

Gascón Larios Hildelisa vs. Mapfre México, S.A. y Montero Hernández Yadira Vianey. Ord. Civil Tr. 1 Acdo. Núm. Exp. 1079/2018 Tomo III.

González Reyes Francisco vs. Santos Rodríguez Magdaleno. Ord. Civil R. 1 Acdo. Núm. Exp. 1719/2024.

González Sánchez Luis Gonzaga vs. Arturo Carballar Fuentes. Especial Hipotecario Civil 1 Acdo. Núm. Exp. 673/2017.

Guzmán Escandón Alicia vs. Adeath Morales Eugenio Rafael. Ord. Civil Tr. 1 Acdo. Núm. Exp. 801/2024.

Hernández Abad María del Carmen vs. Patricia Colon López. Controversias de Arrendamiento Civil 1 Acdo. en Expedientillo. Núm. Exp. 407/2021 13/Dic/24.

Hernández Cruz Emma Concepción y Hernández Cruz Armando vs. Roja Barajas, María Teresa y Cruz Zúñiga, Noé Fernando y Registro Público de la Propiedad y del Comercio del Distrito Federal, y Notaria Número 3 de la Ciudad de Tlanepantla, Estado de México y Notaria Número 9 de Cuernava Morelos. Ord. Civil 1 Acdo. Núm. Exp. 1065/2013 Tomo II.

HSBC México S.A. Institución de Banca Múltiple Grupo Financiero HSBC División Fiduciaria en su Carácter de Fiduciario en el Fideicomiso Irrevocable Número F 234036 vs. Quiroz Nino Guillermo. Proced. Judicial de Reconoc. y Ejecc. de Laudo Arbitral Civil Amp. 2 Acdos. en Amparo. Núm. Exp. 353/2016 Amparo 599/2020- F.

Instituto de Seguridad y Servicios Sociales de Los Trabajadores del Estado, a Través de su Fondo de la Vivienda Fovissste vs. Villapando Madrigal Lucía. Juris. Voluntaria Civil Tr. 1 Acdo. Núm. Exp. 1067/2023.

López Gutiérrez Diego Iván vs. Gutiérrez Martínez Carlos Fernando y Veliz Gutiérrez Jesús Berenice. Especial Hipotecario Civil 1 Acdo. en Amparo. Núm. Exp. 811/2016 1579/2024.

Lores Anaya Luis Martín vs. Jiménez Reynoso Javier Alfonso. Ejecutivo Mercantil 1 Acdo. Núm. Exp. 329/2023.

Mexcad S.A. de C.V. Sofom Enr vs. Gabriel Alfonso Torres Acosta. Ejecutivo Cuantía Menor Mercantil Comparecencia Entrega Billetes. 1 Acdo. Núm. Exp. 1245/2024.

SOLO CONSULTA

Miranda Salgado Marisela vs. Velázquez Flores Guillermo. Ejecutivo Civil Caej. 1 Acdo. Núm. Exp. 277/2024.
Nieto Sánchez Guadalupe Francisco vs. Alcaldia Gustavo A. Madero y Olalde Pimentel Janet y Pérez Baron Enriqueta y Cortés Cabrera Francisco y Medina Moreno José Luis. Juris. Voluntaria Civil Tr. 3 Acdos. Núm. Exp. 773/2024.
Papeles y Equipos Ad- Hoc, S.A. de C.V. vs. Plegadizos Mijangos Hermanos, S.A. de C.V. y Mijangos Contreras Roberto. Ejecutivo Mercantil 1 Acdo. Núm. Exp. 1053/2022.
Peña Graf Alberto vs. Mercedes Benz México S de R.L. de Cvstar Haus S.A. de C.V. Ord. Civil 2 Acdos. Núm. Exp. 491/2020 Tomo II.
Ramos Vilchis Josefa y Amatitla Ramos Anselmo José vs. Mapfre México S.A. y A2daht Health México S.A. de C.V. Ord. Civil 1 Acdo. Núm. Exp. 643/2024 Tomo II.
Schmidt Notni Helga vs. Mxt Tucan Towers Sapi de C.V. Controversias de Arrendamiento Civil Aclaración Sentencia. 1 Acdo. Núm. Exp. 1145/2024.
Secreto. Ejecutivo Civil 1 Acdo. Núm. Exp. 1581/2024.
Sedeño Cerda Julio y Sedeño Puig Julio vs. Sedeño Olvera Juan José y Sedeño Puig Juan José y S2g Inmobiliaria S.A. de C.V. y Orozco González Mauricio. Ord. Mercantil 3 Acdos. Núm. Exp. 1633/2024 Tomo III.
Sedeño Puig Julio vs. Sedeño Puig Juan José y Sedeño Olvera Juan José y Ertaju, S.A. de C.V. y Orozco González Mauricio. Ord. Mercantil 6 Acdos. Núm. Exp. 1552/2024 Tomo III.
Sistema de Crédito Automotriz S.A. de C.V. vs. Guazo Hernández Rogelio. Ejecutivo Mercantil 1 Acdo. Núm. Exp. 1619/2024.
Transparencia Ambiental S.A. de C.V. vs. Rabanal Rodríguez Antonio. Ord. Civil Tr. 1 Acdo. Núm. Exp. 731/2024.
Vázquez Martínez Fernando vs. Leal Tello Gabriel y Guereña Peralta Ana Cesilia. Especial Hipotecario Civil 1 Acdo. Núm. Exp. 597/2011 Tomo II.
Del Mazo Soto César Alberto vs. Palommino Ávila Enrique su Sucesión y Ducloux Ordóñez Sara su Sucesión y Registrados Público de la Propiedad y del Comercio de la Ciudad de México. Ord. Civil Tr. 2 Acdos. Núm. Exp. 1795/2024.
NO PUBLICADOS
Subias Aguirre Rocío Angélica vs. García López Adriana y C. Director del Registro Público de la Propiedad y del Comercio de la Ciudad de México. Ord. Civil Tr. 1 Acdo. Núm. Exp. 1223/2024.
AUDIENCIA
Minichini Ingelmo Alexandra y Minichini Ingelmo Rebecca. Juris. Voluntaria Civil. 1 Audiencia. Núm. Exp. 267/2024.

LA SECRETARIA DE ACUERDOS
LIC. ANTIA CAROLINA MARTÍNEZ CARRASCO

SECRETARÍA "B"
ACUERDOS DEL 27 DE MARZO DEL 2025

Administradora Fome II S de R.L. de C.V. vs. Ramírez Paniagua Blanca Patricia. Especial Hipotecario Civil 1 Acdo. Núm. Exp. 680/2021.
Arredondo Rivero Jesús Ricardo vs. Quialitas Compañía de Seguros S.A. de C.V. Ord. Civil 1 Acdo. Núm. Exp. 1468/2024.
Banco Mercantil del Norte S.A. Institución de Banca Múltiple Grupo Financiero Banorte vs. Álvarez Dehesa Saúl. Especial Hipotecario Civil 1 Acdo. Núm. Exp. 560/2023.
Banco Mercantil del Norte S.A. Institución de Banca Múltiple Grupo Financiero Banorte vs. Reséndiz Pacheco José Juan. Especial Hipotecario Civil 1 Acdo. Núm. Exp. 1136/2015 Tomo II.
Banco Mercantil del Norte, S.A. Institución e Banca Múltiple, Grupoi Financiero Banorte como Cedente y Roo Broker Network Sociedad Anónima Promotora de Nversión de Capital Variable como Cedente y Alfredo Rubio Serrano hoy su Cesionaria vs. José Félix Pérez Pacheco y Aída Miñón Salas. Especial Hipotecario Civil 2 Acdos. Núm. Exp. 992/2015.
Banco Santander (México), S.A. Institución de Banca Múltiple, Grupo Financiero Santander México vs. Brio Exacto, S.A. de C.V., Laura Ponce de León Mendieta y Josefina Espinosa Peñaloza (También Conocida como Josefina Espinosa Peñaloza de Ramos). Providencias Precautorias Mercantil Expedientillo. 1 Acdo. Núm. Exp. 296/2017.
BBVA Bancomer, S.A. Institución de Banca Múltiple, Grupo Financiero Bancomer vs. Agros de Sinaloa, Sociedad Anónima de Capital Variable, Guadalupe Valenzuela Díaz También Conocido como José Guadalupe Valenzuela Díaz y Margarita Audeves Mariscal. Especial Hipotecario Civil Expedientillo. 1 Acdo. Núm. Exp. 1256/2019.
BBVA Bancomer, S.A., Institución de Banca Múltiple, Grupo Financiero BBVA Bancomer vs. José Luis Luna Ramírez y Norma Angélica Gómez Hernández. Especial Hipotecario Civil 1 Acdo. Núm. Exp. 214/2020.
Cruz Pérez Israel vs. Seguros Inbursa S.A. Grupo Financiero Inbursa. Ord. Civil 1 Acdo. Núm. Exp. 840/2024.
Cruz Pérez Israel vs. Seguros Inbursa S.A. Grupo Financiero Inbursa. Ord. Civil 1 Acdo. en Amparo. Núm. Exp. 840/2024 Amparo 10/2025 Promov. por Seguros Inbursa S.A. Grupo Financiero Inbursa.
Cruz Pérez Israel vs. Seguros Inbursa S.A. Grupo Financiero Inbursa. Ord. Civil 2 Acdos. Núm. Exp. 840/2024 Tomo II.
Daimler Financial Services S.A. de C.V. Sofom, E. N. R vs. Reyes Moreno Julio César y Reyes Cortés José Pablo. Ejecutivo Mercantil 1 Acdo. Núm. Exp. 944/2023.
Durán Huerta Emilio vs. Ríos Jiménez Rogaciano. Ord. Civil 1 Acdo. Núm. Exp. 140/2025.
Elías Álvarez David y Castillo Elías Marco Antonio vs. Elías Álvarez Pedro Elías Álvarez Yazmín. Ord. Civil 2 Acdos. Núm. Exp. 826/2018.
Érika Zepeda Lau y Óscar Noé Zárate Quiroz vs. Antioco Zepeda Medina su Sucesión. Ord. Civil 2 Acdos. Núm. Exp. 166/2014.
Fernández López Daniel vs. Vázquez Fernández Hugo Antonio. Ejecutivo Mercantil 1 Acdo. Núm. Exp. 1558/2024.
Fernández Mondragón Santiago vs. Torres Ricarte Mercedes. Ord. Civil 1 Acdo. Núm. Exp. 918/2023.
Ferrusca Maldonado Víctor Manuel vs. Salas Corona Patricio Juan y Rodríguez González Margarita. Especial Hipotecario Civil 1 Acdo. Núm. Exp. 1366/2018 Tomo II.
Francisco Bulnes Malo Sucesión vs. Banca Mifel, Sociedad Anónima, Institución de Banca Múltiple, Grupo Financiero Mifel, Fiduciario en el Fideicomiso de Administración Patrimonial Identificado Con el Número 4358/2021, Bansí, Sociedad Anónima, Institución de Banca Múltiple, Departamento Fiduciario, Almacén de Materiales, S.A. de C.V., Centro de Promociones Los Cabos San Lucas, S.A. de C.V., Constructora Gsr San Lucas, S.A. de C.V., Constructora Medanos Partidos, S.A. de C.V., Desarrolladora Club Solmar, S.A. de C.V., Industrias Solmar Isla Socorro, S.A. de C.V., Inmobiliaria Rancho San Lucas, S.A. de C.V., Impulsora Club Solmar, S.A. de C.V., Pach Property Management, S.A. de C.V., Playa Grande de Cabo San Lucas, S.A. de C.V., Playa Grande Resort, S.A. de C.V., Promotora Solmar, S.A. de C.V., el Señor Ubaldo Verdugo Rodríguez, el Señor Vicente Ruíz Piña, la Señora Guadalupe Carrillo Mejía y la Señora María Etelvina del Rosario Bulnes Malo. Providencias Precautorias Civil Amparo. 2 Acdos. en Amparo. Núm. Exp. 1620/2024 1035/2022.
García Chávez Ma Carmen vs. García Chávez J Jesús y García Arvizu Guadalupe y Chávez Ledezma Bonifacia. Ord. Civil Aud. Previa y de Conciliación. 1 Acdo. Núm. Exp. 916/2024.
García Osorno Víctor Ubaldo vs. Hernández Cruzado Norberto. Ord. Civil 1 Acdo. Núm. Exp. 1774/2024.
García Zavala Diez Josmar vs. Gutiérrez González Julissa y Juárez y Espinosa Juan Carlos. Controversias de Arrendamiento Civil Expedientillo. 1 Acdo. Núm. Exp. 176/2024.
Hipotecaria Nacional, Sociedad de Capital Variable, Sociedad Financiera de Objeto Múltiple Entidad Regulada, Grupo Financiero BBVA Bancomer hoy BBVA Bancomer, Sociedad Anónima, Institución de Banca Múltiple, Grupo Financiero BBVA Bancomer vs. Texcatlipocatl Alarcón Perea. Especial Hipotecario Civil 1 Acdo. Núm. Exp. 1214/2019.
HSBC México, S.A., Institución de Banca Múltiple, Grupo Financiero HSBC, División Fiduciaria en su Carácter de Fiduciario en el Fideicomiso Irrevocable de Administración Identificado Con el Número F/262757 vs. Gloria Emilia del Rivero Jiménez. Vía de Apremio Civil 1 Acdo. Núm. Exp. 998/2019.
HSBC México, Sociedad Anónima, Institución de Banca Múltiple, Grupo Financiero HSBC División Fiduciaria en su Carácter de Fiduciario en el Fideicoiso Irrevocable Número F/243264 vs. Zoila Josefina Barrientos Aguilera. Especial Hipotecario Civil 1 Acdo. Núm. Exp. 942/2017.
Instituto de Seguridad y Servicios Sociales de Los Trabajadores del Estado, a Través de su Fondo de la Vivienda Fovissste vs. Rosete del Ángel Mauricio. Especial Hipotecario Civil 1 Acdo. Núm. Exp. 516/2024.

SOLO CONSULTA
SOLO CONSULTA
SOLO CONSULTA

Instituto del Fondo Nacional de la Vivienda para los Trabajadores (Infonavit) vs. Juan Carlos Romero Muñoz. Especial Hipotecario Civil Expedientillo. 1 Acdo. en Expedientillo. Núm. Exp. 780/2016.
Instituto del Fondo Nacional de la Vivienda para los Trabajadores Infonavit vs. Álvarez García Raúl y Gutiérrez Arreola Alejandra. Especial Hipotecario Civil 1 Acdo. Núm. Exp. 60/2024.
Instituto del Fondo Nacional de la Vivienda para los Trabajadores Infonavit vs. Leyva Vargas Martha Gabriela. Especial Hipotecario Civil 1 Acdo. Núm. Exp. 1204/2024.
Jasso Pérez María Jacqueline vs. Banco Comercial Mexicano S.A. y C Director del Registro Público de la Propiedad y del Comercio de la Ciudad de México. Ord. Civil 2 Acdos. Núm. Exp. 240/2024.
Mar Mejía Edgar vs. Grupo Mexicano de Seguros S.A. de C.V. Ord. Civil 1 Acdo. Núm. Exp. 934/2024.
Marín Esquivel Martha vs. Álvarez Téllez Pedro su Sucesión y Álvarez Marín Sergio su Sucesión y Perea Sánchez Claudia Angélica y Te Creemos Sociedad Anónima de Capital Variable Sociedad Financiera Popular y Álvarez Marín Angélica. Ord. Civil 1 Acdo. Núm. Exp. 166/2025.
Mata Othón Diana Lorena vs. Ilse Adriana Victoria Quirós y María del Socorro Michel Sánchez. Controversias de Arrendamiento Civil 1 Acdo. Núm. Exp. 1108/2017.
Maya García Horacio y Maya García Gonzalo vs. Rodríguez Vda. de Bárcenas Martha y C Director del Registro Público de la Propiedad y del Comercio de la Ciudad de México. Ord. Civil 1 Acdo. Núm. Exp. 1600/2024.
Mireles Delgadillo Gustavo. Controversias de Arrendamiento Civil Amparo. 2 Acdos. en Amparo. Núm. Exp. 934/2019 Amparo 880/2022- V Promov. por Gustavo Mireles Delgadillo.
Pérez Chow y Asociados S.C. vs. Repsol Downstream México S.A. de C.V. y Repsol Downstream Internacional S.A. y Repsol Mar de Cortés S.A. de C.V. Anteriormente Denominada Combustibles Mar de Cortés S.A. de C.V. y Repsol Mar de Cortés Estaciones de Servicio S.A. de C.V. Anteriormente Denominada Autoservicio Palmira S.A. de C.V. y Inmobiliaria Pazjota S.C. de R.L. de C.V. y Estación de Servicio Bahia de Asunción S.A. Cv y Combustibles Sureños S.A. de C.V. y Autoservicio el Sargento S.A. de C.V. y Gaso Cangrejos S.A. de C.V. y Agrícola Comercial del Valle de Santo Domingo S.A. de C.V. y Palmira Market S.A. de C.V. y Postigo Uribe José Antonio y Gutiérrez Trujillo Omar Salvador y Monge Estrada José Roberto y Gutsa Servicios S.A. de C.V. Ord. Civil 3 Acdos. en Expedientillo. Núm. Exp. 820/2022.
Portillo Rosas Roberto Octavio y Georgge Sánchez Judith Esperanza vs. Portillo Rosas Ernesto Silvetre y Portillo Carrillo María Luisa. Ord. Civil 2 Acdos. Núm. Exp. 1656/2024.
Pronainsa S.A. de C.V. vs. Favela Galindo Miguel Ángel y Favela Galindo Miguel Humberto. Proced. Judicial de Reconoc. y Ejecc. de Laudo Arbitral Civil 1 Acdo. Núm. Exp. 380/2023.
Ramírez García Yolanda vs. Ramírez García Rocío del Carmen y Ramírez García Juan José. Ord. Civil 1 Acdo. Núm. Exp. 498/2024.
Ramírez Romero Victoria vs. Romero Vda. de Ramírez Juana. Ord. Civil 1 Acdo. Núm. Exp. 194/2024.
Reyes Peralta Nancy vs. Seguros Afirme S.A. de C.V. Afirme Grupo Financiero. Ord. Civil 1 Acdo. Núm. Exp. 948/2022.
Rohan Estrada María del Carmen vs. Torre Médica Centro Médico del Valle Con Razon Social Operadora de Hospitales Gtm Sapi de C.V. y Alcántara Jorge Manuel y Días Ramírez Yenialine y del Río Olivares Carlos Francisco. Ord. Civil Expedientillo. 1 Acdo. Núm. Exp. 590 / 2022 Tomo III.
Secreto. Controversias de Arrendamiento Civil Amparo. 1 Acdo. en Amparo. Núm. Exp. 1140/2024 276/2025.
Secreto. Ord. Civil Amparo. 1 Acdo. en Amparo. Núm. Exp. 1426/2008 616/2024.
Socafi S.A. de C.V. vs. Vega Sánchez Brenda Itzel y Vega Cabrieles Alberto y Sánchez de la Rosa Alma Rosa. Ejecutivo Mercantil 1 Acdo. Núm. Exp. 1506/2024.
Sociedad Financiera Campesina, Sociedad Anónima de Capital Variable, Sociedad Financiera de Objeto Múltiple, Entidad No Regulada (Soficam) vs. Magnumsa, Sociedad Anónima de Capital Variable y Diana Manuel Gutiérrez. Especial Hipotecario Civil 1 Acdo. Núm. Exp. 404/2019.
Soluciones Cocrea, Sapi de C.V. Sofom Enr vs. Walter Duarte González. Ejecutivo Cuantía Menor Mercantil 1 Acdo. Núm. Exp. 1272/2024.
Sutton Tawil Moisés vs. Alfonso Hernández Bolaños y Otro. Ord. Civ. Expedientillo. 1 Acdo. Núm. Exp. 1362/2010.
Sutton Tawil Moisés vs. Alfonso Hernández Bolaños y Otro. Ord. Civ. Expedientillo. 1 Acdo. Núm. Exp. 1388/2010.
Tenedora la Paz S de R.L. de C.V. vs. Proyecciones Urbanísticas S de R.L. de C.V. y Mexicana del Arco S.A. de C.V. Ord. Civil 1 Acdo. Núm. Exp. 1800/2024.
Villegas López Adriana vs. Mendoza Martínez José Alberto. Providencias Precautorias Mercantil 1 Acdo. Núm. Exp. 1224/2023 Expediente.
Zepeda Antunez Ana Cristina vs. Fondo de la Vivienda del Instituto de Seguridad y Servicios Sociales de Los Trabajadores del Estado y Titular del Instituto de la Función Registral, Oficina Registral de Texcoco y Patrimonio Sociedad Anónima de Capital Variable, Sociedad Financiera de Objeto Limitado. Especial Hipotecario Civil 1 Acdo. Núm. Exp. 612/2023.
De Anda Laredo Martha Beatriz vs. González Juárez Gloria Leticia. Juris. Voluntaria Civil 1 Acdo. Núm. Exp. 1440/2024.
De la Cruz Baron Bertha Alicia y Torres de la Cruz Josué Francisco vs. Grupo Nacional Provincial Sab. Ord. Civil 1 Acdo. Núm. Exp. 114/2025.
AUDIENCIA
Cruz Pérez Israel vs. Seguros Inbursa S.A. Grupo Financiero Inbursa. Aud. Ord. Civil. 1 Audiencia. Núm. Exp. 840/2024 Tomo II.
Monroy Sánchez Francisco Javier vs. Zúñiga Monroy Laura y Director del Registro Público de la Propiedad y del Comercio de la Ciudad de México. Aud. Ord. Civil. 1 Audiencia. Núm. Exp. 74/2024.
Scotiabank Inverlat S.A. Institución de Banca Múltiple Grupo Financiero Scotiabank Inverlat vs. Perera Becerra Óscar Eduardo. Aud. Especial Hipotecario Civil. 1 Audiencia. Núm. Exp. 156/2023.

EL SECRETARIO DE ACUERDOS
LIC. HÉCTOR DANIEL ZAVALETA ZÁRATE

TRIGÉSIMO CUARTO DE LO CIVIL

SECRETARÍA "A"
ACUERDOS DEL 27 DE MARZO DEL 2025

Abastecedora de Coches S.A. de C.V. vs. Sandoval Arredondo Héctor y Hernández Marín Luz del Alba. Ejecutivo Mercantil Acdo. Dictado en el Cuad. de Amp. 2659/2024- VI. 1 Acdo. en Amparo. Núm. Exp. 364/2023 Bis. 1 de Amparo 2659/2024-VI.
Abastecedora de Coches, S.A. de C.V. vs. García Locatzin Ricardo y Otro. Ejecutivo Mercantil 1 Acdo. Núm. Exp. 1346/2024.
Administración del Patrimonio de la Beneficencia Pública vs. Maricruz Hernández Castillo. Controversias de Arrendamiento Civil Expedientillo. 1 Acdo. Núm. Exp. 820/2015.
Aguilar Pérez Marisol y Salazar Ríos Dorval Neftalí vs. Grupo Mexicano de Seguros S.A. de C.V. Ord. Civil 5 Acdos. Núm. Exp. 1674/2024 Tomo II.
Alba Zavala Gustavo vs. Nava González Fernanda y Alba Nava Margarito. Ord. Civil 1 Acdo. Núm. Exp. 24/2025.
Alvarado Hermida Esther vs. Pérez Villegas Martha Guadalupe. Controversias de Arrendamiento Civil 1 Acdo. Núm. Exp. 1120/2024.
Ancira Espinosa de Los Mpnteros Ricardo Mario su Suceison vs. The American British Cowdray Medical Center Institución de Asistencia Privada y-o. Centro Médico Abc Capos Observatorio y U Hos´Pital Abc Observatorio. Ord. Civil 1 Acdo. Núm. Exp. 1266/2024.
Banco Mercantil del Norte, S.A., Institución de Banca Múltiple Grupo Financiero Banorte vs. María Guadalupe García Mondragón. Especial Hipotecario Civil 1 Acdo. Núm. Exp. 288/2021.
Banco Santander México, Sociedad Anónima, Institución de Banca Múltiple, Grupo Financiero Santander México, antes Banco Santander (México), Sociedad Anónima, Institución de Banca Múltiple, Grupo Financiero Santander México vs. Alejandro Escamilla Rodríguez. Especial Hipotecario Civil 1 Acdo. Núm. Exp. 118/2019.
Banco Santander México, S.A. Institución de Banca Múltiple Grupo Financiero Santander México hoy su Cesionario Jorge Luis Delgadillo vs. Diseño y Construcciones Zavjim, S.A. de C.V. y Gómez Zavala Estela. Especial Hipotecario Civil Expedientillo. 1 Acdo. en Expedientillo. Núm. Exp. 568/2021 Expedientillo.
BBVA México, S.A. Institución de Banca Múltiple, Grupo Financiero BBVA México. Vía de Apremio Civil 1 Acdo. Núm. Exp. 78/2025.
Boli Fernández Emigdia Julieta vs. Huerta Núñez José Ascención su Sucesión. Ord. Civil 1 Acdo. Núm. Exp. 170/2025.

SOLO CONSULTA
SOLO CONSULTA
SOLO CONSULTA

Carmona de Luna Alicia vs. Pérez Aranda Antonio. Ord. Civil 1 Acdo. Núm. Exp. 172/2025.

Cibanco, S.A. Institución de Banca Múltiple Actuando Unicamente en su Carácter de Fiduciario en el Fideicomiso Número F/00385 vs. Gálvez Campos Mauricio Javier. Vía de Apremio Civil 2 Acdos. Núm. Exp. 1172/2019.

Constructora e Inmobiliaria Perinorte S.A. de C.V. vs. Grupo Gastronómico Pampa S.A. de C.V. y Ernesto Haua Rachner. Ord. Civil 1 Acdo. Núm. Exp. 1128/2019.

Energía Limpia Saludable, Sociedad Anónima de Capital Variable hoy su Cesionaria vs. Fundación Alaletics Asociación Civil y Becerra Encinas Vianey Jocabed y Becerra Encinas Mirna Marlene. Ejecutivo Mercantil 1 Acdo. Núm. Exp. 582/2022 Secretaría "A"- Principal- Tomo II (500).

Espinoza Medina Adriana Paola y Castellanos Flores Lorena y García Avilés Luis Alberto vs. Salazar Hernández Asunción y Quien También Acostumbra Usar el Nombre de María Asunción Salazar Hernández su Sucesión y Flores Salazar Concepción y C Director del Registro Público de la Propiedad y del Comercio de la Consejeria Jurídica y de Servicios Legales de la Ciudad de México. Ord. Civil Disposición. 1 Acdo. Núm. Exp. 368/2024.

García Pérez Erik y Corona Rodríguez Cyntiha Giselle vs. Axa Seguros S.A. de C.V. Ord. Civil Expedientillo. 1 Acdo. Núm. Exp. 988/2024.

Gutiérrez Márquez Gabriela vs. Rodríguez Álvarez María de la Luz. Controversias de Arrendamiento Civil 1 Acdo. Núm. Exp. 84/2023.

Guzmán Aboyte Melchor Guadalupe vs. Grupo Mexicano de Seguros S.A. de C.V. Ord. Civil 1 Acdo. Núm. Exp. 18/2025.

Hernández Pérez Anselmo y/o vs. Melquiades Gregorio Hernández Pérez. Ord. Civil 2 Acdos. Núm. Exp. 1014/1994 Secretaría "A"- Principal- Tomo II (500).

Hosoya Villarreal Beatriz vs. Hosoya Villarreal Luis. Ord. Civil 1 Acdo. Núm. Exp. 140/2025.

HSBC México, Sociedad Anónima, Institución de Banca Múltiple, Grupo Financiero HSBC vs. Hernández Atilano Ana Rosa. Especial Hipotecario Civil 1 Acdo. Núm. Exp. 388/2020.

Jiménez Godínez Asociados, Sociedad Civil, antes Consultoría Empresarial Metropolitana, Sociedad Cooperativa de Responsabilidad Limitada antes Unión de Crédito Empresarial de México S.A. de C.V. vs. Industria Transformadora de Metales S.A. de C.V. Especial Hipotecario Civil 1 Acdo. Núm. Exp. 946/1995 Secretaría "A"- Principal- Tomo II (500).

Instituto del Fondo Nacional de la Vivienda para los Trabajadores vs. Gómez Méndez Marcela. Especial Hipotecario Civil 1 Acdo. Núm. Exp. 1050/2024.

Logística Inmobiliaria & Comercialización, Sociedad de Responsabilidad Limitada vs. Forero Ochoa María Consuelo. Especial Hipotecario Civil 1 Acdo. Núm. Exp. 1400/2008 Tomo Ii- A.

Lucas Maximiliano Alfredo vs. Lucas Maximiliano Álvaro. Ord. Civil 2 Acdos. Núm. Exp. 1286/2024.

Magallón Gómez Eduardo vs. González Díaz María de Los Ángeles. Ord. Civil 2 Acdos. Núm. Exp. 874/2024.

Martínez Bastida Josefina vs. Hernández González José Guadalupe Bernardino. Ord. Civil 1 Acdo. Núm. Exp. 96/2025.

Melo Nava Francisca su Sucesión vs. Cruz Álvarez Sara. Ord. Civil Acdo. no Publ. de su Fecha. 1 Acdo. Núm. Exp. 134/2025.

Mexarrend Sapi de C.V. vs. Conexis de México S.A. de C.V. y Lozano Neyra Javier Allan. Ejecutivo Mercantil 1 Acdo. Núm. Exp. 74/2022 Secretaría "A"- Principal- Tomo II.

Nava Culbeaux Emilio vs. Nava de Ramírez Alicia su Sucesión. Ord. Civil Acdo. no Publ. Dictado en el Cuad. de Amp. Directo Promov. por Jean David Bustamante Ledesma, en Representación de María Concepción Ramírez Nava, Quien en el Principal Promovio en Representación a Bienes de Alicia Nava Culbeaux. 1 Acdo. en Amparo. Núm. Exp. 372/2021 Bis. 1 de Amparo Directo (1).

Navarrete González Silvia Margarita vs. Perales Botello Rosalba y También Conocida como Rosalva Perales Botello su Sucesión y Inmobiliaria Secar S.A. de C.V. y C Director General del Registro Público de la Propiedad y de Comercio de la Ciudad de México. Ord. Civil 1 Acdo. Núm. Exp. 744/2023.

Payró Reyes Retana Alberto José vs. Jochabar, Sociedad Anónima de Capital Variable. Ejecutivo Mercantil Acuerdo, Dictado en el Exp. Principal en Relación Con el Amparo 1300/2024- V. 1 Acdo. Núm. Exp. 1220/2018 Principal Tomo Ii- Secretaría "A".

Payró Reyes Retana Alberto José vs. Jochabar, Sociedad Anónima de Capital Variable. Ejecutivo Mercantil Acueurdo Dictado en el Cuad. de Amp. 1300/2024- V. 1 Acdo. en Amparo. Núm. Exp. 1220/2018 Bis. 1 de Amparo 1300/2024- V.

Peruyero Nochebuena María José Sandra y Peruyero Nochebuena José Luis de Jesús vs. Portillo Sotomayor Guadalupe. Ord. Civil 3 Acdos. Núm. Exp. 1160/2024.

Préstamos Felices en 15 Minutos S.A. de C.V. Sofom Enr vs. Tecpan Lima Refugio Dina. Ejecutivo Mercantil 1 Acdo. Núm. Exp. 432/2023.

Pérez Moreno Jaime Félix vs. Escobar Bravo Berenice y López Martínez Adrián Javier. Controversias de Arrendamiento Civil 2 Acdos. Núm. Exp. 228/2016.

Ralph Guijosa John Douglas vs. Hipotecaria su Casita S.A. de C.V. Sociedad Financiera de Objeto Múltiple Entidad No Regulada Entidad Fiduciaria y Velins S.A. de C.V. y Orozco Mora Pedro Antonio y C Director del Registro Público de la Propiedad y del Comercio de la Ciudad de México. Ejecutivo Mercantil 1 Acdo. Núm. Exp. 816/2024.

Residencial Atizapán S.A. de C.V. vs. Grupo Aislantech, S.A. de C.V. y Felipe Sahyon Orea. Controversias de Arrendamiento Civil 1 Acdo. Núm. Exp. 632/2019.

Ríos Sánchez Raúl vs. Becerril Moreno Karina. Proced. Judicial de Reconoc. y Ejecc. de Laudo Arbitral Civil 1 Acdo. Núm. Exp. 145/2025.

Rivera Sierra Miguel Ángel vs. Juárez García José Luis. Ejecutivo Mercantil Disposición. 1 Acdo. Núm. Exp. 366/2024.

Rodríguez González Lilia antes Banco Internacional S.A. hoy Cesionaria Banco Mercantil del Norte S.A. Institución de Banca Múltiple Grupo Financiero Banorte por la Fusión Con Banco del Centro, S.A. Institución de Banca Múltiple vs. Patrón Pérez Claudio Francisco. Especial Hipotecario Civil 1 Acdo. Núm. Exp. 264/2003 Secretaría "A"- Principal- Tomo II (500).

Rojas Morales Fermín y Sofía Teresa Rojas Morales vs. Lomas del Chamizal, S. C. y C. Director del Registro Público de la Propiedad y de Comercio de la Ciudad de México. Ord. Civil Expedientillo. 1 Acdo. Núm. Exp. 574/2020.

Saad Eljure Eduardo vs. Tacher Feingold Eric. Controversias de Arrendamiento Civil Expedientillo. 1 Acdo. en Expedientillo. Núm. Exp. 304/2023 Expedientillo.

Sáinz Bablot Rosa María vs. Construplas S.A. de C.V. y C. Directr del Registro Público de la Propiedad y del Comercio de la Ciudad de México. Ord. Civil Disposición. 1 Acdo. Núm. Exp. 300/2021.

Salido Morales María Guadalupe vs. Víctor Manuel Torres Rosas. Controversias de Arrendamiento Civil 1 Acdo. Núm. Exp. 52/2020.

Sánchez Cano Luis Carlos vs. Ramos Gómez Brayan José y García Santillán Sara Alicia. Ord. Civil P-. 1 Acdo. Núm. Exp. 190/2024.

Santander Vivienda, Sociedad Anónima de Capital Variable, Sociedad Financiera de Objeto Múltiple, Entidad Regulada, Grupo Financiero Santander México antes Santander Hipotecario, Sociedad Anónima de Capital Variable, Sociedad Financiera de Objeto Múltiple, Entidad Regulada vs. Hugo Francisco León Hernández. Especial Hipotecario Civil Disposición. 1 Acdo. Núm. Exp. 350/2012 Secretaría "A"- Principal- Tomo II (500).

Scotiabank Inverlat S.A. Institución de Banca Múltiple Grupo Financiero Scotiabank Inverlat vs. Baz Braun Fernando Carlos. Especial Hipotecario Civil 1 Acdo. Núm. Exp. 1180/2024.

Silva Martínez Sergio, Díaz Soto Ma. Concepción Minerva Cristian Silva Díaz y Yadira Silva Díaz vs. Seguros Banorte S.A. de C.V. Ord. Civil 1 Acdo. Núm. Exp. 38/2021 Tomo Ii- Secretaría "A".

Sociedad Hipotecaria Federal Sociedad Nacional de Crédito Institución de Banca de Desarrollo en su Carácter de Fiduciario Sustituto del Fondo de Operación y Financiamiento Bancario a la Vivienda Fovi vs. Aurelio y Torres Fuerte de López María de Los Ángeles. Especial Hipotecario Civil Disposición. 1 Acdo. Núm. Exp. 1274/2024.

Soto Solano Rosa María. Ord. Civil Acdo. Dictado en el Expdllo. Formado Con un Oficio de la Autoridad Federal. 1 Acdo. en Expedientillo. Núm. Exp. 380/2018 Bis. 3 Amparo 481/2025- I.

Sucesión a Bienes de Rosa Vázquez Zúñiga vs. Jorge Donato Reyes Pérez. Controversias de Arrendamiento Civil 1 Acdo. Núm. Exp. 1468/2019.

Sucesión a Bienes de Rosa Vázquez Zúñiga vs. Jorge Donato Reyes Pérez. Controversias de Arrendamiento Civil 2 Acdos. Núm. Exp. 1468/2019 Tomo II, Apertura.

SOLO CONSULTA
SOLO CONSULTA
SOLO CONSULTA

Torres Gutiérrez Rocío Angélica y Carmona Pérez José María vs. Grupo Mexicano de Seguros S.A. de C.V. Ord. Civil 2 Acdos. Núm. Exp. 1670/2024 Secretaría "A"- Principal- Tomo II.

Urquiza Bravo Jorge vs. Carrasco Chávez José. Proced. Judicial de Reconoc. y Ejecc. de Laudo Arbitral Civil 1 Acdo. Núm. Exp. 128/2025.

Villagómez Reyes Erick y Héctor Rivera Zamudio vs. Grupo Interdisciplinario del Agua S.A. de C.V. y José Luis Ontañón León. Ejecutivo Mercantil 1 Acdo. Núm. Exp. 188/2019.

Yave Smart Lending Spv Sociedad Anónima Promotora de Inversión de Capital Variable Sociedad Financiera de Objeto Múltiple Entidad No Regulada vs. Román Aguero Perla Marina y Roma Aguero Perla Marina. Especial Hipotecario Civil Expedientillo. 1 Acdo. en Expedientillo. Núm. Exp. 766/2024 Expedientillo.

De la Cruz Rodríguez José Luis y García López Luz Elena vs. Grupo Mexicano de Seguros S.A. de C.V. Ord. Civil 1 Acdo. Núm. Exp. 630/2024.

Del Valle Serrano Marisol vs. Rogelio Libreros Espinoza. Ejecutivo Mercantil Acdo. Dictado en el Cuad. de Amp. 29/2025. 1 Acdo. en Amparo. Núm. Exp. 1368/2024 Bis. 1 de Amparo 29/2025.

NO PUBLICADOS

Administradora Sanjay S.C. vs. Ct6 A.C. Ejecutivo Mercantil 1 Acdo. Núm. Exp. 92/2024.

Alvarado Hermida Esther vs. Pérez Villegas Martha Guadalupe. Controversias de Arrendamiento Civil 1 Acdo. Núm. Exp. 1120/2024.

Guzmán Aboyte Melchor Guadalupe vs. Grupo Mexicano de Seguros S.A. de C.V. Ord. Civil 1 Acdo. Núm. Exp. 18/2025.

Hams Vega Ma de Guadalupe vs. Soto María de Los Ángeles. Ord. Civil 1 Acdo. Núm. Exp. 846/2024.

Limones Amett Carlos Alberto vs. Grupo Mexicano de Seguros S.A. de C.V. Ord. Civil 5 Acdos. Núm. Exp. 840/2023 Secretaría "A"- Principal- Tomo II (500).

Martínez de Velasco Caraza Jorge vs. Industrias Plásticas Médicas S.A. de C.V. Ord. Civil 3 Acdos. Núm. Exp. 326/2024 Tomo II.

Monroy Pérez Domingo Carlos vs. Pérez Galván Leonor. Ord. Civil 1 Acdo. en Expedientillo. Núm. Exp. 330/2023.

AUDIENCIA

Romero Salcedo Aurora vs. Banco Mexicano Somex S.N.C. Ord. Civil. 1 Audiencia. Núm. Exp. 218/2023.

LA SECRETARIA DE ACUERDOS
LIC. ANALLELY GUERRERO LÓPEZ

SECRETARÍA "B"
ACUERDOS DEL 27 DE MARZO DEL 2025

Abastecedora de Coches S.A. de C.V. vs. Toscueto Jiménez Rómulo y Caldiño Gervacio Cristal. Ejecutivo Mercantil Autoriza. 1 Acdo. Núm. Exp. 1235/2024.

Abastecedora de Coches, S.A. de C.V. vs. Iván Eduardo Cortés Quemada y María Teresa Quemada Hernández. Ejecutivo Mercantil Autoriza y Agregar Al Exhorto. 1 Acdo. Núm. Exp. 1447/2024.

Acon Latam Management, L. L. C vs. Dd3 Capital Partners, S.A. de C.V. y Werner Wainfeld Martín Máximo y Combe Hubbe Jorge. Ord. Civil 3 Acdos. Núm. Exp. 1297/2023 Tomo III.

Administradora Fome 2, Sociedad de Responsabilidad Limitada de Capital Variable vs. De Dios Torres Ángel y Serna Castellanos Ana Julia. Especial Hipotecario Civil Elaborar Exhorto. 1 Acdo. Núm. Exp. 25/2023.

Administradora de Capitales de México Sociedad de Responsabilidad Limitada, antes BBVA Bancomer, Sociedad Anónima, Institución de Banca Múltiple, Grupo Financiero BBVA Bancomer vs. Combustibles del Sur, Sociedad Anónima de Capital Variable, Trauwitz Razo Elena del Carmen Guadalupe Hilda, Quien También Acostumbra a Utilizar Los Nombres de Elena Trauwitz Razo, Elena Trauwitz Razo de Berger y/o Elena Trawitz Razo de Berger. Ejecutivo Mercantil Notif. por Boletín. 1 Acdo. Núm. Exp. 189/2014 Tomo II.

Aguado Pérez Rogelio Apolo vs. Banco Mercantil del Norte Sociedad Anónima, Institución de Banca Múltiple, Grupo Financiero Banorte. Ord. Mercantil Ctt. 1 Acdo. Núm. Exp. 1109/2023.

Alejandro León Huitrón, Juan Carlos León Huitrón Mario Alberto León Huitrón vs. Esperanza de Jesús León Huitrón. Ord. Civil 1 Acdo. Núm. Exp. 365/2013 Tomo II.

Álvarez Jaime Brígido vs. Piace Foods S.A. de C.V. y Moneda Corona Juan José. Controversias de Arrendamiento Civil Arrendamientopruebas Ambas. 1 Acdo. Núm. Exp. 867/2024.

Banca Mifel Sociedad Anónima Institución de Banca Múltiple Grupo Financiero Mifel en su Carácter de Fiduciario en el Fideicomiso Identificado Con el Número 1846 2023 vs. Consorcio de Desperdicios Roisrose S.A. de C.V. y Sistemas Integrales de Ingeniería Mercadotecnia y Publicidad S.A. de C.V. Controversias de Arrendamiento Civil 2 Acdos. Núm. Exp. 247/2024.

Banca Mifel, Sociedad Anónima, Institución de Banca Múltiple, Grupo Financiero Mifel vs. Sánchez Aguilar Alicia Herendira. Ejecutivo Mercantil 1 Acdo. Núm. Exp. 885/2014.

Banco Mercantil del Norte S.A. Institución de Banca Múltiple Grupo Financiero Banorte vs. Morales Navarrete David. Ord. Civil Desahoga Vista. 1 Acdo. Núm. Exp. 1185/2024.

Banco Mercantil del Norte, S.A. Institución de Banca Múltiple, Grupo Financiero Banorte vs. Alejandra Peña Rodríguez. Ejecutivo Civil Notario Autoriza. 1 Acdo. Núm. Exp. 1245/2019 Tomo II.

Banco Santander México S.A. Institución de Banca Múltiple Grupo Financiero Santander México vs. Cortés Rodríguez Paulina Celeste Érika. Ejecutivo Mercantil Autoriza. 1 Acdo. Núm. Exp. 867/2023.

Banco Santander México S.A. Institución de Banca Múltiple Grupo Financiero Santander México vs. Acabados S M S.A. de C.V., Marco Antonio Treviño Kauffmannguadalupe Castellanos Landeros También Conocida como Guadalupe Castellanos Landero. Ejecutivo Mercantil 1 Acdo. Núm. Exp. 1531/2024.

Banco Santander México S.A. Institución de Banca Múltiple Grupo Financiero Santander México vs. Mata Vega Filiberto. Proced. Judicial de Reconoc. y Ejecc. de Laudo Arbitral Civil Expedientillo. 1 Acdo. en Expedientillo. Núm. Exp. 1223/2023.

Banco Santander México S.A. Institución de Banca Múltiple Grupo Financiero Santander México vs. Multiespecialidades Médicas S.A. de C.V. y Huerta Villanueva Fernando Javier. Proced. Judicial de Reconoc. y Ejecc. de Laudo Arbitral Civil Ctt. 1 Acdo. Núm. Exp. 451/2024.

Banco Santander México, Sociedad Anónima, Institución de Banca Múltiple, Grupo Financiero Santander México vs. Diseño Artístico y Ensamble, S.A. de C.V. y Otros. Ejecutivo Mercantil no Publ. de su Fecha. 1 Acdo. Núm. Exp. 761/2021.

Baza Cruz Margarita vs. Guerrero Galindo Jéssica y Guerrero Galindo Érika. Ejecutivo Mercantil Recoge Billete. 1 Acdo. Núm. Exp. 75/2024.

BBVA Bancomer S.A. Inst. de Banca Múltiple Grupo Financiero BBVA Bancomer Ahora Csck 12 Mexco 1 S. de R. L. de C.V. vs. Juárez Zaragoza María del Carmen. Ejecutivo Mercantil Desahoga Excep y Def. del Incidente. 1 Acdo. Núm. Exp. 579/2004 Tomo II.

BBVA Bancomer, Sociedad Anónima, Institución de Banca Múltiple, Grupo Financiero BBVA Bancomer antes Hipotecaria Nacional S.A. de C.V. Sociedad Financiera de Objeto Limitado, Grupo Financiero BBVA Bancomer vs. Peralta Ramiro Miranda. Especial Hipotecario Civil Expedientillo. 1 Acdo. en Expedientillo_ Expediente_No_Conocido. Núm. Exp. 179/2010.

BBVA México, Sociedad Anónima, Institución de Banca Múltiple, Grupo Financiero BBVA México vs. Laura Jokaved Medrano Mota. Especial Hipotecario Civil Acdo. Dictado en el Cuad. de Amp. 122/2024. 2 Acdos. en Amparo_Buscador. Núm. Exp. 107/2018 Bis. 1 de Amparo 122/2024.

Betacredit, S.A. de C.V. Sofom, E. N. R vs. Canchola Martínez Tania Ivette. Ejecutivo Mercantil Expedientillo. 1 Acdo. en Expedientillo_ Expediente_No_Conocido. Núm. Exp. 769/2022.

Bienes Programados S.A. de C.V. vs. Antonio Hernández Hernández y Aurelia Trejo Trejo. Especial Hipotecario Civil 1 Acdo. Núm. Exp. 319/2020.

Bonilla Díaz Ricardo vs. Doblado de Tubo Especializado Sociedad Anónima de Capital Variable. Actos Prejudiciales Civil 1 Acdo. Núm. Exp. 475/2017.

Camacho Velázquez Jesús vs. Partida Vargas Guadalupe y Sierra Arellanos Juan Carlos. Ejecutivo Mercantil Dese Cumplimiento. 1 Acdo. Núm. Exp. 607/2024.

Casanova Neria Juana Enedelia vs. C Director del Registro Público de la Propiedad y del Comercio de la Ciudad de México. Especial de Matriculación Judicial Civil 1 Acdo. Núm. Exp. 139/2025.

Cisneros Espinoza Fidela y Cepeda Cisneros Mayra Elizabeth vs. Grupo Mexicano de Seguros S.A. de C.V. Ejecutivo Mercantil Excepcionsuperveniente. 1 Acdo. Núm. Exp. 419/2024.

SOLO CONSULTA
SOLO CONSULTA
SOLO CONSULTA

Confederación Patronal de la República Mexicana vs. Huawei Technologies de México S.A. de C.V. Proced. Judicial de Reconoc. y Ejecc. de Laudo Arbitral Civil Devolución Instrumentos. 1 Acdo. Núm. Exp. 1819/2024.

Cova Castillo Judith vs. Carbajal Zepeda Jesús Julio. Ord. Civil Acdo. no Publ. de su Fecha. 1 Acdo. Núm. Exp. 173/2025.

Csi Leasing México S de R.L. de C.V. vs. Servicio Industrial Regiomontano S.A. de C.V. y Servicios Especializados Senda S.A. de C.V. y Turimex del Norte S.A. de C.V. y Tranportes Tamaulipas S.A. de C.V. y Grupo Senda Autotransportes S.A. de C.V. Ejecutivo Mercantil 1 Acdo. Núm. Exp. 545/2023.

Dessetec Desarrollo de Sistemas, Sociedad Anónima de Capital Variable vs. González Acosta Teresa. Especial Hipotecario Civil Se Le Reconoce su Personalidad como Apoderada. 1 Acdo. Núm. Exp. 1125/2008 Tomo II.

Distribuidora Liverpool S.A. de C.V. vs. Ramos Rojas Carlos César. Medios Preparatorios Mercantil Dispo Ced. 1 Acdo. Núm. Exp. 989/2023.

Farezco II, S. de R. L. de C.V. vs. María Guadalupe Cleopatra Negrete Vargas de López. Especial Hipotecario Civil Exh. Sin Diligenciar. 1 Acdo. Núm. Exp. 1975/1995.

Galeana Rivera Verónica y Gutiérrez Luna Eduardo vs. Luna Avilés María del Carmen y Gutiérrez Huitrón Sergio. Ord. Civil Of Servicio Postal. 1 Acdo. Núm. Exp. 1305/2023.

Gómez López Julián vs. Seguros Inbursa S.A. Grupo Financiero Inbursa. Ord. Civil Dictamenes No Contradictorios. 1 Acdo. Núm. Exp. 1331/2023 Tomo II.

Gutiérrez Cervantes Mayra Alejandra vs. Grupo Mexicano de Seguros S.A. de C.V. Ord. Civil 1 Acdo. Núm. Exp. 813/2024.

Hotelera Chantada, Sociedad Anónima de Capital Variable vs. Juan Trejo Ponce y María Esther Ruíz de Trejo. Ord. Civil Edictos Notificar la Sent y Ll. 1 Acdo. Núm. Exp. 305/2018.

HSBC México S.A. Institución de Banca Múltiple Grupo Financiero HSBC División Fiduciaria en su Carácter de Fiduciario en el Fideicomiso F234036 vs. Reyes Trinidad Sabino. Proced. Judicial de Reconoc. y Ejecc. de Laudo Arbitral Civil Autoriza Mandatario. 1 Acdo. Núm. Exp. 763/2024.

HSBC México Sociedad Anónima Institución de Banca Múltiple Grupo Financiero HSBC División Fiduciaria en su Carácter de Fiduciario en el Fideicomiso Irrevocable F/232017 vs. Zavala Perex Juan y García González María Helena Alejandra. Especial Hipotecario Civil Expedientillo. 2 Acdos. en Expedientillo. Núm. Exp. 93/2021.

HSBC México, S.A., Institución de Banca Múltiple, Grupo Financiero HSBC División Fiduciaria Dentro del Fideicomiso Irrevocable Núm. F/234036 vs. María Soledad Esparza López. Especial Hipotecario Civil Expedientillo. 1 Acdo. Núm. Exp. 1261/2019.

HSBC México, Sociedad Anónima, Institución de Banca Múliple, Grupo Financiero HSBC vs. Jorge Luis Cárdenas Ble. Especial Hipotecario Civil Acdo. Dictado en el Cuad. de Amp. 1133/2024-III. 1 Acdo. en Amparo. Núm. Exp. 737/2020 Bis. 1 de Amparo 1133/2024- III.

Jiménez Navarro María de Lourdes vs. Roldán Bueno Juan Felipe y Bracsa de México S.A. de C.V. Ord. Civil Notario Autoriza. 1 Acdo. Núm. Exp. 1609/2024.

Levy Shamosh Isaac vs. Cohen Kassin Ezra. Ejecutivo Mercantil 1 Acdo. en Expedientillo_Expediente_No_Conocido. Núm. Exp. 851/2022.

Marcela María de la Paz Sánchez Romay vs. Sdi Systemes Dentaires Integres Sapi de C.V. y Montoya Ramírez Tonatiuh. Controversias de Arrendamiento Civil 2 Acdos. Núm. Exp. 1269/2022.

Micha Buzali Salomón y Otros vs. Fuensanta Sánchez y Sánchez y Otros. Ord. Civil Se Da por Notificado. 1 Acdo. Núm. Exp. 277/2019 Tomo III.

Molina González Adriana vs. Arteaga Xicoténcatl José Antonio y Maura Pineda Pineda. Controversias de Arrendamiento Civil Acdo. Dictado en el Cuad. de Amp. Directo Promov. por Maura Pineda Pineda. 2 Acdos. Núm. Exp. 423/2019.

Moreno Hernández Lilia Fernanda vs. David Fernando Velasco Trejo. Ejecutivo Mercantil Disposición Exh. y Oficio. 1 Acdo. Núm. Exp. 1455/2024.

Muciño García Petra vs. C. Director del Registro Público de la Propiedad y del Comercio del D. F. y/o Ord. Civ. Ced. Sin Diligenciar. 1 Acdo. Núm. Exp. 583/2001.

Nacional Monte de Piedad vs. González Pacheco Gustavo Andrés. Especial Hipotecario Civil 1 Acdo. Núm. Exp. 941/2024.

Ortiz Avilez María del Rocío vs. Grupo Mexicano de Seguros S.A. de C.V. Ord. Civil Excepción Superveniente de Incompetencia. 1 Acdo. Núm. Exp. 879/2023.

Prieto de la Barra Cecilia vs. Pasaje Santa Fe. Ord. Civ. 1 Acdo. Núm. Exp. 49/2002.

Realtech Property Group Sapi de C.V. vs. Jiménez Zúñiga Saúl. Medios Preparatorios Mercantil 1 Acdo. Núm. Exp. 169/2025.

Rojas Aguirre Cristina Verónica y y-o. Rojas Aguirre Cristina y-o. Cristina Rojas de Felipe vs. Felipe Rojas Alma Leticia. Ord. Civil 1 Acdo. Núm. Exp. 147/2025.

Rosete Godínez Ernesto y Rosete Godínez Edgar vs. Soto Aguilar José Basiliso y Gabellanes González Amaia. Especial Hipotecario Civil Cesión. 2 Acdos. Núm. Exp. 1141/2023.

Ruíz Zúñiga María del Rosario y Zúñiga Chavero Isabel vs. Álvarez Carrillo Blanca Estela. Ord. Civil Aud. de Remate No Pasa a Sent. 1 Acdo. Núm. Exp. 197/2023.

Sánchez Soto Gil Armando y Camarena Jaime de Sánchez Elsa vs. Morales Cerón Héctor y Cerón Gómez Rafaela. Ord. Civil 1 Acdo. Núm. Exp. 133/2025.

Secreto. Ord. Civil Acdo. no Publ. de su Fecha. 1 Acdo. Núm. Exp. 173/2025.

Seguros Inbursa Sociedad Anónima Grupo Financiero Inbursa vs. José Antonio López Castillo. Ejecutivo Mercantil 1 Acdo. Núm. Exp. 1343/2024.

Singh Lalli Gurjit y Vázquez Martínez Rodolfo Miguel vs. BBVA Bancomer Sociedad Anónima, Institución de Banca Múltiple, Grupo Financiero BBVA Bancomer; Banco Santander (México), Sociedad Anónima, Institución de Banca Múltiple, Grupo Financiero Santander México; y C. Director del Registro Público de la Propiedad y de Comercio en Cozumel, Quintana Roo. Ord. Civil 1 Acdo. Núm. Exp. 539/2014.

Sólida Administradora de Portafolios, S.A. de C.V. vs. Hernández Márquez Victoria. Esp. Hip. Giraroficioalarchivo. 1 Acdo. Núm. Exp. 73/1997.

Tam- Mex, S.A. de C.V. vs. Grupo Lamas S.A. de C.V. Ord. Mercantil 1 Acdo. en Expedientillo. Núm. Exp. 1171/2019.

Tomhans, S.A. vs. Grupo Salamanca 11 S.A. de C.V. Ord. Civil Acdo. Publ. en el Incidente. 1 Acdo. Núm. Exp. 963/2023.

Unifin Financiera, Sociedad Anónima Bursátil de Capital Variable, Sociedad Financiera de Objeto Múltiple Entidad No Regulada vs. Servicios Médicos Profesionales de Tamaulipas, Sociedad Anónima de Capital Variable y Saúl Arenas Martínez. Ejecutivo Mercantil Expedientillo. 1 Acdo. Núm. Exp. 899/2018.

Verduzco Salcedo Jorge y Maravilla Castillo Luz María y Verduzco Maravilla María Fernanda vs. Grupo Mexicano de Seguros S.A. de C.V. Ord. Civil Alegatos No Momento Proces. 1 Acdo. Núm. Exp. 783/2024.

Yanira vs. Israel. Ord. Civil Publicación de Edictos. 1 Acdo. Núm. Exp. 1135/2022.

Yave Smart Lending Spv Sociedad Anónima Promotora de Inversión de Capital Variable Sociedad Financiera de Objeto Múltiple Entidad No Regulada vs. Marquina Ríos Rosa Elvira. Ejecutivo Mercantil 1 Acdo. Núm. Exp. 831/2024.

NO PUBLICADOS

Banco Mercantil del Norte S.A., Institución de Banca Múltiple Grupo Financiero Banorte vs. Gustavo Adolfo Moreno Hernández y Neri Melgar Gomes. Especial Hipotecario Civil no Publ. de su Fecha Estese. 1 Acdo. Núm. Exp. 1185/2012.

Edificio la Torre Nacional vs. Mayra Susana López de M También Conocida como Mayra Susana López Velázquez de Martínez. Ejecutivo Civil no Publ. de su Fecha Ctt Extemporanea. 1 Acdo. Núm. Exp. 1207/2019 Tomo III.

HSBC México, Sociedad Anónima, Institución de Banca Múltiple, Grupo Financiero HSBC, División Fiduciaria, en su Carácter de Fiduciario del Fideicomiso Irrevocable Identificado Con el Número F/253936 vs. María Filomena Verde Chi. Especial Hipotecario Civil no Publ. de su Fecha Recurso de Revocación Admite. 1 Acdo. Núm. Exp. 349/2018.

Intermediación Inmobiliaria Gutza, Sociedad Anónima de Capital Variable vs. Villalba Bello Vito Germán y María de Jesús Ocampo Silva. Especial Hipotecario Civil no Publ. de su Fecha Si Exhibio la Garantía. 1 Acdo. Núm. Exp. 97/2020.

SOLO CONSULTA
SOLO CONSULTA
SOLO CONSULTA

SENTENCIAS DEFINITIVAS DEL 27 DE MARZO DEL 2025

Cirigo Arias Celerino vs. Peña Sánchez María de Lourdes y Cirigo Peña Jorge Alberto y Cirigo Peña Janet Marlene y Huerta Hernández Karla Karina. Ord. Civil Sd 1 Núm. Exp. 425/2023

LA SECRETARIA DE ACUERDOS
LIC. JOSEFINA DOLORES HERNÁNDEZ CRUZ

TRIGÉSIMO QUINTO DE LO CIVIL

SECRETARÍA "A"
ACUERDOS DEL 27 DE MARZO DEL 2025

Abascal Poo Juan Carlos vs. Operando en Tezontle S.A. de Cv, Santiago Pinto Pedro, Satiago Miguel Pedro. Controversias de Arrendamiento Civil 1 Acdo. Núm. Exp. 49/2021.

Acosta Levy Gustavo Javier vs. Anzurez Pérez Daniel y Anzurez Durán Isidro. Ejecutivo Mercantil 1 Acdo. Núm. Exp. 563/2024.

Administradora Fome 1 S de R.L. de C.V. vs. Guadarrama Anaya Rafael. Especial Hipotecario Civil 4 Acdos. Núm. Exp. 1261/2022.

Administradora Fome 2, Sociedad de Responsabilidad Limitada de Capital Variable vs. Paz García Beltrán Claudia Julieta y Christman, Alan Wayne. Especial Hipotecario Civil 1 Acdo. Núm. Exp. 407/2021.

Agropecuaria Financiera Sociedad Anónima de Capital Variable Sociedad Financiera de Objeto Múltiple Entidad No Regulada vs. Cañeros Unidos de la Region de Pujiltic a C. Ejecutivo Mercantil 1 Acdo. Núm. Exp. 179/2020.

Almonte Gutiérrez Juan Carlos vs. María Guadalupe Pérez Calderón. Especial Hipotecario Civil 1 Acdo. Núm. Exp. 9/2014.

Auto Amecah S.A. de C.V. vs. Solís Medina Christian Marcel y Jiménez Pérez Olivia y Carbajal Medina Luis Enrique. Ejecutivo Mercantil 1 Acdo. Núm. Exp. 609/2024.

Autobuses Alas de Oro S.A. de C.V. vs. Seguros Ve por más S.A. Grupo Financiero Ve por Más. Ord. Civil 1 Acdo. Núm. Exp. 281/2020 Tomo II.

Autofinanciamiento México S.A. de C.V. vs. Galicia Chávez Edgar David y Chávez Campos de Hernández Lourdes y También Conocida como Lourdes Chávez Campos y León Ortega Érika y Hernández Gutiérrez Ernesto. Ejecutivo Mercantil 1 Acdo. Núm. Exp. 1467/2024.

Autofinanciamiento México S.A. de C.V. vs. Medina Medina Israel y Medina Uribe Ángela y Medina González Lorenzo. Ejecutivo Mercantil 1 Acdo. Núm. Exp. 51/2025.

Autofinanciamiento México, S.A. de C.V. vs. María Teresa López Becerra y/o Ejec. Merc. 2 Acdos. Núm. Exp. 183/2003.

Autofinanciamiento México S.A. de C.V. vs. Huitz Méndoza Judith Arelit. Especial Hipotecario Civil 1 Acdo. Núm. Exp. 397/2017.

Banca Afirme Sociedad Anónima Institución de Banca Múltiple Afirme Grupo Financiero vs. Ibarra Navarro Osvaldo. Providencias Precautorias Civil 1 Acdo. Núm. Exp. 427/2021.

Banco Covalto, Sociedad Anónima, Institución de Banca Múltiple vs. Ransenberg Beltrán Octavio Alberto Gunter y Agroquimicos y Semillas de Puebla. Especial Hipotecario Civil 1 Acdo. Núm. Exp. 633/2023.

Banco Invex S.A. Institución de Banca Múltiple Invex Grupo Financiero en su Carácter de Fiduciario en el Fideicomiso Irrevocable de Administración Identificado Con el Número F/1052 vs. Rifka Rodríguez Arcelia Laura. Especial Hipotecario Civil Expedientillo. 1 Acdo. en Expedientillo. Núm. Exp. 331/2016 Expedientillo.

Banco Invex, Sociedad Anónima, Institución de Banca Múltiple, Invex Grupo Financiero Fiduciario, Unicamente en su Carácter de Fiduciario del Fideicomiso Irrevocable de Administración 1301 vs. Campos Serrano Francisco Mauricio y Campos Serrano También Conocido como Mauricio Francisco. Vía de Apremio Civil 1 Acdo. Núm. Exp. 819/2022.

Banco Mercantil del Norte S.A. Institución de Banca Múltiple Grupo Financiero Banorte vs. Betancourt Gamboa Fabiola vs. Ortega Muñiz Gustavo. Especial Hipotecario Civil 1 Acdo. en Tercería. Núm. Exp. 1/2022 Tercería.

Banco Santander México S.A. Institución de Banca Múltiple Grupo Financiero Santander México vs. Sandoval Peña Laura. Especial Hipotecario Civil 1 Acdo. Núm. Exp. 1137/2024.

Banco Santander México S.A. Institución de Banca Múltiple Grupo Financiero Santander México vs. Olivera Reyes Francisco. Providencias Precautorias Mercantil Expedientillo. 1 Acdo. en Expedientillo. Núm. Exp. 181/2024 Expedientillo.

Banco Santander México S.A. Institución de Banca Múltiple Grupo Financiero Santander México vs. Zárate Mireles José Roberto. Ejecutivo Mercantil 1 Acdo. Núm. Exp. 423/2024.

Banco Santander México vs. Monroy Morales Alfredo. Ejecutivo Mercantil 1 Acdo. Núm. Exp. 943/2022.

Banco Santander México, S.A., Institución de Banca Múltiple, Grupo Financiero Santander México vs. Vázquez Martínez Edgar Daniel. Ejecutivo Mercantil 1 Acdo. Núm. Exp. 655/2024.

Banco Santander México, S.A., Institución de Banca Múltiple, Grupo Financiero Santander México. Ejecutivo Mercantil 1 Acdo. Núm. Exp. 147/2024.

Banco Santander México, Sociedad Anónima, Institución de Banca Múltiple, Grupo Financiero Santander México vs. Productos y Servicios Tarascos, Sociedad Anónima de Capital Variable y Salguero Valenzuela Alma Gracia. Medios Preparatorios Civil 1 Acdo. Núm. Exp. 11/2023.

Banco Santander México, Sociedad Anónima, Institución de Banca Múltiple, Grupo Financiero Santander México vs. García Romero Jesús Heberto. Ejecutivo Mercantil 1 Acdo. Núm. Exp. 533/2023.

Banco Santander México Sociedad Anónima Institución de Banca Múltiple, Grupo Financiero Santander México antes Banco Sangtander México S.A. Institución de Banca Múltiple Grupo Financiero Sangtander México vs. Alta Percepción en Marketing S.A. de C.V. y Otros. Ejecutivo Mercantil 1 Acdo. Núm. Exp. 1285/2024.

Banco Ve por más Sociedad Anónima Institución de Banca Múltiple Grupo Financiero Ve por más vs. Moreno Limón Edi. Providencias Precautorias Mercantil 1 Acdo. Núm. Exp. 379/2024.

Banco del Bajío S.A. Institución de Banca Múltiple vs. Hernández Fernández Carlos Antonio. Especial Hipotecario Civil 1 Acdo. Núm. Exp. 1081/2014 Tomo II.

Barra Fisher S Sociedad Anónima de Capital Variable vs. Impulsora Laboral Sociedad Anónima de Capital Variable. Ejecutivo Mercantil 1 Acdo. Núm. Exp. 1039/2022.

Barroso Real Inmobiliaria S.A. vs. Quiroga Rojas José Fernando. Actos Prejudiciales Civil 1 Acdo. Núm. Exp. 2479/1995 Tomo Tres.

Beltrán Araujo Daniel Eduardo su Sucesión vs. Técnica y Equipos Hidroneumaticos S.A. de C.V. y Beltrán Ewens Daniela. Juris. Voluntaria Mercantil 1 Acdo. Núm. Exp. 1141/2024.

Bretón Juárez María de Lourdes vs. Bretón Rivera Salvador su Sucesión y Juárez Martínez Alicia su Sucesión. Ord. Civil 1 Acdo. Núm. Exp. 211/2024.

Campos Martínez Rafael vs. Vilchis Bobadilla Ángel y Serrano Cano Ana María. Ord. Civil 1 Acdo. Núm. Exp. 887/2023.

Castillo Padilla Eusebio vs. Jiménez Flores José Luis. Ord. Civil 1 Acdo. Núm. Exp. 1227/2023.

Castro Pimental Cristina vs. Martínez Rojas y Alberto Delgado Adrián Claudia. Especial Hipotecario Civil 1 Acdo. Núm. Exp. 1253/2019 Tomo Dos.

Cibanco S.A. Institución de Banca Múltiple Actuando Unicamente en su Carácter de Fiduciario en el Fideicomiso F 00399 vs. Reyes Ascencio Amalia. Especial Hipotecario Civil 1 Acdo. Núm. Exp. 15/2017.

Cibanco S.A. Institución de Banca Múltiple como Fiduciario en el Fideicomiso Número F 00430 vs. Rodríguez Carrizalez Alejandro y Falcón Coronado Laura Lucía. Proced. Convencional Mercantil Civil 1 Acdo. Núm. Exp. 183/2018 Tomo II.

Cibanco Sociedad Anónima Institución de Banca Múltiple Acuado en su Carácter de Fiduciaria en el Fideicomiso F 0026 vs. Albrecht Estrada Laura Esperanza. Especial Hipotecario Civil 1 Acdo. Núm. Exp. 369/2017.

Cimet Waissman Beny vs. Producción y Cultura Encentro S.A. de C.V. Controversias de Arrendamiento Civil 1 Acdo. Núm. Exp. 627/2020.

Ckd Activos 11 Sociedad Anónima Promotora de Inversión de Capital Variable vs. Cerón Velasco Edgar Iván y Pérez Aguilar Nidia Berenice. Especial Hipotecario Civil 1 Acdo. Núm. Exp. 811/2021.

Ckd Activos 8 Sociedad Anónima Promotora de Inversión de Capital Variable vs. Campuzano Moedano Susana. Juris. Voluntaria Civil 2 Acdos. Núm. Exp. 1537/2024.

Corporativo Zendere I S.A. Promotora de Inversión Cv vs. Blancas Vargas Myrna Briselda. Especial Hipotecario Civil 1 Acdo. Núm. Exp. 447/2014.

SOLO CONSULTA
SOLO CONSULTA
SOLO CONSULTA

Crédito Inmobiliario, S.A. de C.V., Sociedad Financiera de Objeto Múltiple, Entidad No Regulada vs. Barajas Palomares Julio César. Esp. Hip. 1 Acdo. Núm. Exp. 719/2007.

Daimler Financial Services México Sociedad de Responsabilidad Limitada de Capital Variable vs. Mendoza Banda Nubia Gethsemani. Ejecutivo Mercantil 1 Acdo. Núm. Exp. 291/2022.

Dávila Montaño Florinda vs. Hilario su Sucesión y Mendoza Cadena de Ortiz Rafaela su Sucesión. Ord. Civil Expedientillo. 1 Acdo. en Expedientillo. Núm. Exp. 913/2022 Expedientillo.

Decarome, Sociedad Anónima Promotora de Inversión de Capital Variable vs. Leonel López Garrido y Otra. Especial Hipotecario Civil 1 Acdo. Núm. Exp. 1735/2009 Tomo II.

Dessetec Desarrollo de Sistemas S.A. de C.V. vs. Guerra Moreno Daniel Francisco. Especial Hipotecario Civil Expedientillo. 1 Acdo. en Expedientillo. Núm. Exp. 1109/2005 Expedientillo.

Dessetec Desarrollo de Sistemas S.A. de C.V. vs. María Adriana Cruz Muñoz y Otro. Actos Prejudiciales Civil 1 Acdo. Núm. Exp. 625/2005 Tomo Dos.

Dessetec Desarrollo de Sistemas Sociedad Anónima de Capital Variable vs. Armando Reyes Gutierez. Especial Hipotecario Civil Expedientillo. 1 Acdo. en Expedientillo. Núm. Exp. 341/2005 Expedientillo.

Díaz Troncoso Silvia vs. Pérez Palacios Ruíz Isaac. Controversias de Arrendamiento Civil 1 Acdo. Núm. Exp. 191/2024.

Duron Martínez Vda. Dee Madrid Laura Elena del Rosario vs. Cocoletzi Carrillo Maricela. Controversias de Arrendamiento Civil 1 Acdo. Núm. Exp. 403/2020.

Escalante Rivero Ana Luisa vs. Franco Espinosa Wendy Concepción. Controversias de Arrendamiento Civil 1 Acdo. Núm. Exp. 1199/2022.

Esteban Camacho José Luis María vs. Chubb Fianzas Monterrey Aseguradora de Caución S.A. y Subsidiaria de Chubb Ina International Holding Ltd. Ord. Mercantil 1 Acdo. Núm. Exp. 457/2024.

Fernández Merino María Lucero vs. Grupo Mexicano de Seguros S.A. de C.V. Ord. Civil 2 Acdos. Núm. Exp. 979/2024.

Fh Logística S.A. de C.V. vs. Jaimez Jasso Ricardo Javier vs. Scotiabank Inverlat, S.A. Institución de Banca Múltiple, Grupo Financiero Scotiabank Inverlat. Ord. Civil 1 Acdo. en Tercería. Núm. Exp. 443/2020 Terc. Admitida 04-02-25.

Fh Logística S.A. de C.V. vs. Jaimez Jasso Ricardo Javier. Ord. Civil 2 Acdos. Núm. Exp. 443/2020 Tomo II.

Fierros Vega Jesús vs. C Director del Registro Público de la Propiedad y del Comercio de la Ciudad de México. Ord. Civil 1 Acdo. Núm. Exp. 457/2023.

Flores Genaro Bibiana vs. Munguía Genaro Fausto y Castro Romero Olga y Munguía Castro Amairani y Marcial Aguirre Martín y Munguía Castro Nayeli y Munguía Castro Nallely. Ord. Civil 1 Acdo. Núm. Exp. 161/2025 Principal Reasignado.

Flores Valenzuela Juan Francisco vs. García Castro Irma Guadalupe. Ord. Civil 1 Acdo. Núm. Exp. 551/2021.

García Martínez Adolfo Miguel vs. Sucesión José Farjat Kuri Fraccionamiento Alejandro Romero, S.A. Ord. Civ. 1 Acdo. Núm. Exp. 1363/2009.

Gongora Guadarrama Wendy Aidée y Miranda Martínez José y Pineda Barrera Francisco Javier vs. Hogares Providencia Institución de Asistencia Privada. Ord. Civil 1 Acdo. Núm. Exp. 139/2025.

González Luna Carlos vs. Morales Hernández Raymundo. Especial Hipotecario Civil 1 Acdo. Núm. Exp. 129/2013 Tomo II.

González Ney Raúl Manuel vs. González Ney Giselle y Zamudio González Luis Alfredo y García Sosa Eber y Estrada Estrada Iliana Nallely. Ord. Civil 1 Acdo. Núm. Exp. 1/2025.

Grupo Converse de México S.A. de C.V. vs. Servicios Comerciales Amazon de México S de Rl. Ord. Mercantil 1 Acdo. Núm. Exp. 1025/2024.

Gurza Vidal Mercedes vs. Alimentos de la Granja S.A. de C.V. y Otro. Ord. Mercantil 2 Acdos. Núm. Exp. 181/2014 Tomo II.

Gutiérrez López Fredy Aubin y Gutiérrez López Javier Ulises vs. Gutiérrez Chirinos Heraldo. Ord. Civil 1 Acdo. Núm. Exp. 1047/2024.

Hau Can Carlos Enrique y Moreno Aguilar Edilia vs. Seguros Inbursa S.A. Grupo Financiero Inbursa. Ord. Civil 1 Acdo. Núm. Exp. 149/2025.

Hernández García María Teresa vs. Hernández García Erick y Hernández García Germán. Ord. Civil 2 Acdos. Núm. Exp. 21/2020 Tomo II.

Hernández Guzmán María Cristina vs. Valencia Rojas José Ricardo y También Conocido como Ricardo Valencia Rojas. Controversias de Arrendamiento Civil 1 Acdo. Núm. Exp. 5/2025.

Hernández Ortega Gloria vs. Robledo Razo Alfredo y Robledo Razo Jaime y Robledo Razo José Reynaldo y Robledo Razo Miguel. Ord. Civil 1 Acdo. Núm. Exp. 909/2023.

Hernández García María de Lourdes vs. Carmen Rangel Pérez Conexo Al 734/2002. Ord. Civil 1 Acdo. Núm. Exp. 301/2003 Tomo III.

HSBC México, S.A. Institución de Banca Múltiple, Grupo Financiero HSBC División Fiduciaria vs. Arturo González Martínez. Esp. Hip. 1 Acdo. Núm. Exp. 13/2010.

Instituto del Fondo Nacional de la Vivienda para los Trabajadores vs. García Jaramillo Gonzalo. Especial Hipotecario Civil 1 Acdo. Núm. Exp. 563/2021.

Intercam Banco Sociedad Anónima Institución de Banca Múltiple Intercam Grupo Financiero vs. Fernández Educación Sociedad Anónima de Capital Variable. Ejecutivo Mercantil 1 Acdo. Núm. Exp. 1199/2019.

Isunza Hernández María Alejandra vs. Herrera Clairin Armando y Herrera Clairin Arturo. Ord. Civil 2 Acdos. Núm. Exp. 15/2025.

Isunza Hernández María Alejandra vs. Herrera Clairin Armando y Herrera Clairin Arturo. Ord. Civil Formar Cuad. Dar Acceso e Informar Estado de Amparos. 1 Acdo. en Amparo. Núm. Exp. 15/2025 282/2025.

Jerónimo Castillo Diego vs. Grupo Mexicano de Seguros S.A. de C.V. Ord. Civil 3 Acdos. Núm. Exp. 1623/2024 Tomo II.

Jiménez Aguirre Abogados S.C. vs. Desarrollo Punta Pedregal S.A. de C.V. y Yama Vivienda S.A. de C.V. y Punta México S.A. de C.V. y Yong González Juan Carlos y Yong Meier Frank James. Ord. Civil Acdo. 1 Acdo. Núm. Exp. 1065/2024.

Lavariega Contreras Néstor vs. Grupo Mexicano de Seguros S.A. de C.V. Ord. Civil 1 Acdo. Núm. Exp. 783/2024.

López Vaquier Aída Concepción vs. Jiménez González Guadalupe. Ord. Civil 1 Acdo. Núm. Exp. 1071/2022 Tomo II.

Luna Tetecatl Lorenza y Luna Tetecatl Estela vs. Luna Tetecatl Francisco. Ord. Civil 1 Acdo. Núm. Exp. 1179/2024.

Macin Mendoza Gloria vs. De la Rosa Gutiérrez Víctor David. Ord. Civil 5 Acdos. Núm. Exp. 593/2024.

Maderas y Plásticos S.A. de C.V. vs. Carpenter Club S.A. de C.V. y Guzmán Martínez Rogelio Alfredo. Ejecutivo Mercantil 1 Acdo. Núm. Exp. 181/2025.

Martínez Falcón Rubén Gabriel vs. Alor Vda. de Uribe Paz y Uribe Alor Claudia Martha y C Director del Registro Público de la Propiedad y del Comercio de la Ciudad de México y Sánchez Gómez Aída. Ord. Civil 1 Acdo. Núm. Exp. 621/2024.

Martínez García Rodolfo vs. Tomás Flores Salazar. Ejecutivo Mercantil 1 Acdo. Núm. Exp. 1261/2024.

Maxcapital Intercontinental, S.A. P. I. de C.V., Sofom, Enr vs. Villasana Aguilar Gerardo. Especial Hipotecario Civil 2 Acdos. Núm. Exp. 1807/2024.

Menéndez Andrade Brígida vs. Grupo García Siete S.A. de C.V. y García Soriano Francisco. Controversias de Arrendamiento Civil 1 Acdo. Núm. Exp. 1191/2022.

Mercader Financial S.A. Sofom Er vs. Autobuses Modernos de Acapulco S.A. de C.V. y Rodríguez Otero Juan José Francisco. Ejecutivo Mercantil 1 Acdo. Núm. Exp. 169/2024.

Monroy Hernández Petra, su Sucesión vs. Sandoval García Silvia y Sandoval García Bertha y López Sandoval Daniela. Ord. Civil 1 Acdo. Núm. Exp. 1051/2022.

Montiel Martínez Fernando vs. Guerrero Juárez Lázaro, Cortés Ortiz Graciela, Soto Hernández Octavio Eduardo, Notario Público Número Seis de Tizayuca C Tesorero de la Ciudad de México de la Secretaria de Finanzas y C Directora del Registro Público de la Propiedad y del Comercio de la Ciudad de México. Ord. Civil Acdo. 1 Acdo. Núm. Exp. 713/2019 Tomo II.

Montoya Márquez Virginia Celina vs. Díaz Romo Joaquín y Otros. Controversias de Arrendamiento Civil 1 Acdo. Núm. Exp. 511/2014.

Mora García Francisco Manuel y Hernández Cárdenas Litzi Jaquelíne vs. Grupo Mexicano de Seguros S.A. de C.V. Ord. Civil 6 Acdos. Núm. Exp. 223/2023 Tomo II.

Moreno Álvarez Gloria vs. Linares Yáñez Alexis Eduardo y Morales Flores Mario Ernesto. Controversias de Arrendamiento Civil 1 Acdo. Núm. Exp. 607/2024.

SOLO CONSULTA
SOLO CONSULTA
SOLO CONSULTA

Nacional Financiera Sociedad Nacional de Crédito Institución de Banca de Desarrollo como Fiduciaria en el Fideicomiso para el Ahorro de Energía Eléctrica Fide vs. Nuevaera 124 S.A. de C.V. Ejecutivo Mercantil 1 Acdo. Núm. Exp. 575/2024.

Nadro, S.A. P. I. de C.V. vs. Velázquez Ramírez Jacob y Velázquez Ramírez Abraham. Ejecutivo Mercantil 1 Acdo. Núm. Exp. 1395/2024.

Navarro Rivera María de Los Ángeles, Molina Navarro María de Lourdes, Molina Navarro Artemio, Molina Navarro Ramiro, Molina Navarro Juan, Molina Navarro Alfonso, Molina Navarro Hermelinda, Molina Navarro María del Carmen, Molina Navarro Julio César y Molina Navarro Fernando vs. Gutiérrez Campos Enoc, Pasteurizada Aguascalientes S.A. de C.V. y Qualitas Compañía de Seguros S.A. de C.V. Ord. Civil 1 Acdo. Núm. Exp. 419/2021.

Neri Bailón René Hugo vs. Alejandro Hernández Villarreal. Ejecutivo Mercantil 1 Acdo. Núm. Exp. 1463/2024.

Núñez García Heriberto vs. Peredo Ramírez Juan Antonio y Peredo Ramírez María Guadalupe. Ejecutivo Mercantil Expedientillo. 1 Acdo. en Expedientillo. Núm. Exp. 615/2023 Expedientillo.

Ojeda Barragán Ma. Trinidad vs. Aseguradora Interacciones S.A. de C.V. Grupo Financiero Interacciones Quien Actualmente Se Identifica como Seguros Banorte S.A. de C.V. Grupo Financiero Banorte. y Seguros Banorte S.A. de C.V. Grupo Financiero Banorte. Ord. Civil 1 Acdo. Núm. Exp. 509/2023 Tomo II.

Ortega Otero Tarquino José y Fuentes Alvarado María de Lourdes vs. Nicholas Faber Ted. Controversias de Arrendamiento Civil 1 Acdo. en Exhorto. Núm. Exp. 1211/2024.

Pacada S.A. de C.V. Sofom Enr vs. Lozano Sandoval José Guadalupe. Ejecutivo Mercantil 1 Acdo. Núm. Exp. 1543/2024.

Paramo León de Larrea Abigail vs. Martínez de la Mora Sergio. Especial Hipotecario Civil 1 Acdo. Núm. Exp. 437/2020.

Pérez Fajardo Gessarelly vs. Lorena Contreras Viveros. Ejecutivo Mercantil 1 Acdo. Núm. Exp. 1707/2024.

Pérez Nájera José Ignacio. No Definido No Definido Expedientillo. 1 Acdo. en Expedientillo. Núm. Exp. 885/2014.

Poemape Central Service S.A. de C.V. vs. Viva y Cía. S.A. de Cv, Valles Mendoza Lluvia Yahaira y Valles Mendoza Eliazara. Ejecutivo Mercantil 1 Acdo. Núm. Exp. 1319/2019.

Poy Ortiz María Luisa y Sánchez Poy Gloria y Sánchez Poy Gabriela y Sánchez Poy Karine y Mendoza Sánchez Isaac Emmanuel y Sánchez Alba Isaac vs. Mejía Acosta César Javier y Gp Construcciones S.A. de C.V. y Latinoamericana Seguros S.A. y Grupo Nacional Provincial Sab. Ord. Civil 1 Acdo. Núm. Exp. 895/2024.

Préstamos Felices en 15 Minutos, S.A. de C.V., Sofom, E. N. R vs. Torres Pacheco Rafael. Ejecutivo Mercantil Expedientillo. 1 Acdo. Núm. Exp. 1843/2024.

Promotora Joshten, S. C vs. Escuela Comercial del Valle de México, S. C. Ord. Civil 2 Acdos. en Expedientillo. Núm. Exp. 1363/2023.

Ramírez Rodríguez Claudia Guadalupe vs. Rodríguez García Aurora y C Director del Registro Público de la Propiedad y de Comercio de la Cuidad de México. Ord. Civil 1 Acdo. Núm. Exp. 247/2022.

Rivera Romero José Luis vs. Úrsula Itzantu. Especial Hipotecario Civil 1 Acdo. Núm. Exp. 1221/2022.

Rodríguez Flores Bernardo vs. Reyna Martínez Pedro Israel. Especial Hipotecario Civil Expedientillo. 1 Acdo. en Expedientillo. Núm. Exp. 191/2014 Bis. 1 Expedientillo.

Rodríguez Reséndiz Guillermo Ernesto vs. Silva Torres Florencia Irma. Controversias de Arrendamiento Civil 1 Acdo. Núm. Exp. 311/2019.

Rojas Silva Luis Miguel vs. Grupo Mexicano de Seguros S.A. de C.V. Ord. Civil 3 Acdos. Núm. Exp. 419/2024 Tomo II.

Romero Hernández Gloria vs. Chica Romero Omar y Espíndola Ramírez Briza Angélica y Chica Espíndola Kevin y Chica Espíndola Kenia. Ord. Civil 1 Acdo. Núm. Exp. 117/2024.

Sandoval Reyes Nancy Sonia vs. Sánchez Martínez Claudia Verónica. Especial Hipotecario Civil 1 Acdo. Núm. Exp. 1175/2016.

Saucedo Medina María Reyna Geradina vs. Hernández González Jorge y Lic. Gerado González Meza Hoffmann Actual Titular de la Notaria Pública Número Sesenta y Nueve de la Ciudad de México y Director del Archivo General de Notarias de la Ciudad de México. Ord. Civil 1 Acdo. Núm. Exp. 1093/2024.

Silva Rodríguez Laura Raquel y Rodríguez Sánchez José Guadalupe y Villagrán Hernández Héctor y Gutiérrez Vargas la Sucesión a Bienes de José Antonio y Esquer Gil Rafael Francisco vs. Rodríguez Muñoz Ledo Ramón. Ord. Civil Expedientillo. 1 Acdo. en Expedientillo. Núm. Exp. 639/2020.

Sociedad Hipotecaria Federal, Sociedad Nacional de Crédito, Institución de Banca de Desarrollo, en su Carácter de Fiduciario Sustituto del Fondo de Operación y Financiamiento Bancario a la Vivienda (Fovi) vs. Hernández Leal Perla Adriana y Ramos Valenzuela Roberto. Especial Hipotecario Civil 1 Acdo. Núm. Exp. 1541/2024.

Solución de Activos Residenciales, S. de R. L. de C.V. vs. Víctor Flores Bueno y Guillermina Chávez Organista. Especial Hipotecario Civil 2 Acdos. Núm. Exp. 631/1998 Tomo III.

Sánchez Mondragón Mario Alberto vs. Quiroz Pérez Teresa Susucesión, Lara Quiroz Felícitas su Sucesión y Regístro Público de la Propiedad y de Ccomercio de la Ciudad de México. Ord. Civil 1 Acdo. Núm. Exp. 1143/2018.

Vázquez Rodríguez Héctor vs. Fabián Hernández Hernández y/o Hernández Fabián y Otro. Especial Hipotecario Civil 1 Acdo. Núm. Exp. 889/2016.

Villegas Romero Aurora vs. Grupo Mexicano de Seguros S.A. de C.V. Ord. Civil 3 Acdos. Núm. Exp. 1525/2024.

Workcap Solutions Sapi de C.V. Sofom Enr vs. Affinitas Medios de Pago Sapi de C.V. Vía de Apremio Civil 1 Acdo. Núm. Exp. 1299/2023.

NO PUBLICADOS

Cervantes Oviedo Fernando vs. López Zepeda Samuel Ángel. Ord. Civil Prevención. 1 Acdo. Núm. Exp. 157/2025.

Ordóñez Xolalpa Emeteria. Juris. Voluntaria Civil 1 Acdo. Núm. Exp. 165/2024.

Romero Agredano Carlos Augusto vs. Carrasco López Juan Pablo. Especial Hipotecario Civil Directora del Archivo Refiere Ya Haber Regresado Documentos Acdo. del 26 No Publicado. 1 Acdo. Núm. Exp. 1045/2013.

Vega Domínguez Antonio su Sucesión vs. Vega Chávez Marcial su Sucesión. Ord. Civil Rendir Informe Justificado el Actuario por Ampliación de Demanda de Amparo. 2 Acdos. en Amparo. Núm. Exp. 757/2021 Amparo 322/2025- II Promov. por Leticia Domínguez González.

Vera Gómez Jacinto vs. Martínez Vera Lucero María de Los Ángeles. Juris. Voluntaria Civil Prevención. 1 Acdo. Núm. Exp. 159/2025.

AUDIENCIA

Administradora Fome 1 S de R.L. de C.V. vs. Guadarrama Anaya Rafael. Especial Hipotecario Civil. 1 Audiencia. Núm. Exp. 1261/2022.

Ckd Activos 7, S.A. P. I. de C.V. vs. Martínez García Pedro y Bolaños Alvarado María Esther. Especial Hipotecario Civil. 1 Audiencia. Núm. Exp. 669/2018.

Macin Mendoza Gloria vs. De la Rosa Gutiérrez Víctor David. Ord. Civil. 1 Audiencia. Núm. Exp. 593/2024.

Marín Fragoso María del Carmen vs. Plata Pérez Abel. Aud. Concil. Ord. Civil. 1 Audiencia. Núm. Exp. 1171/2024.

Organización Blanco y García S.A. de C.V. vs. Banco Jp Morgan S.A. Institución de Banca Múltiple Jp Morgan Grupo Financiero en su Carácter de Fiduciario en el Fideicomiso Número F 00068. Ord. Civil. 1 Audiencia. Núm. Exp. 795/2024.

NO PUBLICADOS

As5 S.A. de C.V. vs. Construcciones Urales, S.A. de C.V. y Tokio Marine Hcc México Compañía Afianzadora S.A. de C.V. Pláticas Conciliatorias Ord. Civil. 1 Audiencia. Núm. Exp. 127/2025.

Pérez Cárdenas Johana Belem vs. Inmobiliaria Vidriera Azteca S.A. y Inmobiliaria Vidriera Industrial Azteca S.A. y Pérez Cárdenas Katya Georgina. Aud. Concil. Ord. Civil. 1 Audiencia. Núm. Exp. 1177/2024.

Sánchez Ortiz Rita Merari vs. Compañía de Terrenos Mexicanos S.A. y Ortiz Cornejo Esperanza y Directora del Registro Público de la Propiedad y de Comercio de la Ciudad de México. Aud. Concil. Ord. Civil. 1 Audiencia. Núm. Exp. 391/2024.

SENTENCIAS DEFINITIVAS DEL 27 DE MARZO DEL 2025

NO PUBLICADOS

Mitton Fernández Guillermo vs. C Director del Registro Público de la Propiedad y del Comercio de la Ciudad de México y Romero Beltrán Julián y Sotres Cubas Miriam y Abrin Batule Antonio y Delegado del Registro Agrario Nacional en la Ciudad de México y Secretaria de la Función Pública y Al Ministerio Público de la Adscripción. Ord. Civil 1 Núm. Exp. 461/2023

SOLO CONSULTA
SOLO CONSULTA
SOLO CONSULTA

SENTENCIA INTERLOCUTORIA

Instituto del Fondo Nacional de la Vivienda para los Trabajadores (Infonavit) vs. García Vázquez Susana y Larios Luna Rodolfo. Vía de Apremio Civil 1 Núm. Exp. 505/2024

NO PUBLICADOS

Banco Mercantil del Norte S.A. Institución de Banca Múltiple, Grupo Financiero Banorte vs. De la Pena Flores Salvador. Especial Hipotecario Civil 1 Núm. Exp. 1235/2019 Tomo Ii

Chapa Garza Valeria. Juris. Voluntaria Civil 1 Núm. Exp. 647/2024

Comisión para la Reconstrucción de la Ciudad de México vs. Consejo de Autoconstrucción Asistida de Vivienda Verde A.C. y Consejo Nacional de Vivienda Econimica Social y Sustentable. Ord. Civil 1 Núm. Exp. 1293/2023

Condominio Denominado Rincón de Tetelpan vs. Fernández Guillermo Ana Rosa y Kutz Laumaga Gonzalo. Vía Ejecutiva Cuantía Menor Civil 1 Núm. Exp. 7/2025

Inmobiliario Rancho Santafe S.A. de C.V. vs. Banco Internacional S.A. Institución de Banca Múltiple Grupo Financiero Bital División. Ord. Mercantil 1 Núm. Exp. 1221/2019 Tomo Viii

Lima Torres Lidia y Lima Torres María Elena. Ord. Civil 1 Núm. Exp. 1489/2024

Soluciones Mexicanas Lider, S.A. de C.V. vs. Juan Jaramillo Vera. Ejecutivo Mercantil 1 Núm. Exp. 1273/2024

EL SECRETARIO DE ACUERDOS
LIC. IRVIN MICHEL ARROYO BARRERA

SECRETARÍA "B"
ACUERDOS DEL 27 DE MARZO DEL 2025

Acosta Rosales Melitón vs. Sánchez Rodríguez Karla y Mora Quezada Raúl. Controversias de Arrendamiento Civil Dada. 1 Acdo. Núm. Exp. 122/2024.

Administradora Fome 2 S de R.L. de C.V. vs. González Castellanos Juan Ángel Guillermo y Ramírez Betancourt Laura. Especial Hipotecario Civil Audiencia. 1 Acdo. Núm. Exp. 452/2022.

Administradora Fome 2 Sociedad de Responsabilidad Limitada de Capital Variable vs. García Alvarado Roberto Carlos. Especial Hipotecario Civil Acuerdo. 1 Acdo. Núm. Exp. 578/2021.

Aseguradora Aserta, S.A. de C.V., Grupo Financiero Aserta vs. Arpada, S.A. de C.V. Ejecutivo Mercantil Acuerdo. 1 Acdo. Núm. Exp. 302/2022 Tomo II.

Banco Regional de Monterrey S.A. Institución de Banca Múltiple Banregio Grupo Financiero vs. Sacal Haiat Simón. Ejecutivo Mercantil Acuerdo. 2 Acdos. Núm. Exp. 454/2019.

Banco Sabadell S.A. vs. Santa Maura México Sapi de C.V. Ejecutivo Mercantil Dada. 1 Acdo. Núm. Exp. 680/2023.

Barrón Greco Claudia vs. Empresas Mc 2 Sociedad Anónima de Capital Variable. Ord. Civil Acuerdo. 2 Acdos. Núm. Exp. 1204/2022 Tomo II.

BBVA Bancomer, S.A. Institución de Banca Múltiple, Grupo Financiero BBVA Bancomer vs. Abril Lizette Valencia Meneses y Juan Carlos Valencia Rivera. Especial Hipotecario Civil Acuerdo. 2 Acdos. Núm. Exp. 1254/2011.

BBVA México S.A. Institución de Banca Múltiple Grupo Financiero BBVA México vs. Torres Agustín María Estela. Especial Hipotecario Civil Acuerdo. 1 Acdo. Núm. Exp. 1184/2023.

Cantarelli Alejandro Hugo vs. Plancarte Rangel Luis Alejandro y Otros. Ord. Civil Acuerdo. 1 Acdo. Núm. Exp. 438/2014.

Cantarelli Alejandro Hugo vs. Plancarte Rangel Luis Alejandro y Otros. Ord. Civil Acuerdo. 1 Acdo. Núm. Exp. 438/2014 Cont. Tomo I.

Casillas Vega Benjamín vs. López Ortega Víctor Manuel. Ejecutivo Mercantil Acuerdo. 1 Acdo. Núm. Exp. 48/2025.

Chombo Kuri Francisco Isaac vs. Balderas Olivares Miguel y Heredia Rodríguez de Balderas María Dora. Especial Hipotecario Civil Acuerdo. 2 Acdos. Núm. Exp. 534/2022.

Ci Banco Sociedad Anónima Institución de Banca Múltiple en su Carácter de Fiduciario en el Fideicomiso Número F 00399 vs. Díaz Álvarez Maite Liliana. Especial Hipotecario Civil Acuerdo. 1 Acdo. Núm. Exp. 254/2019.

Crcmx, Sociedad Anónima de Capital Variable, Sociedad Financiera de Objeto Múltiple Entidad No Regulada vs. Soto Soto Salvador. Especial Hipotecario Civil Acuerdo. 1 Acdo. Núm. Exp. 532/2016.

Cruz Salvador Margarita vs. Olvera Rodríguez Javier. Ord. Civil Acuerdo. 2 Acdos. Núm. Exp. 1314/2023.

Fernández Nevárez Ana Beatriz vs. Martínez Gazca Cristina, Caballero Martínez Jesús y Caballero Martínez Concepción. Ord. Civil Acuerdo. 1 Acdo. Núm. Exp. 476/2017.

Flores Montiel Marco Antonio vs. Flores Montiel María de Los Ángeles. Medios Preparatorios Civil Acuerdo. 1 Acdo. Núm. Exp. 302/2024.

Fm Constructores S.A. de C.V. vs. Impulsora Ecatepec S.A. de C.V. y Constructora Profusa S.A. de C.V. y Residencial Atizapán S.A. de C.V. y Inmobiliaria Colinas del Lago S.A. de C.V. Juris. Voluntaria Civil Acuerdo. 2 Acdos. en Expedientillo. Núm. Exp. 948/2024.

Fox Cable Network Services, Llc y Tubi Inc. vs. Grupo Lauman Holding, S. de R. L. de C.V. y Altener S.A. de C.V. y Comtelsat S.A. de C.V. y México Sports Distribution Llc. y Media Deportes México, S. de R. L. de C.V. Providencias Precautorias Civil Acuerdo. 1 Acdo. Núm. Exp. 120/2025.

García Díaz Inés Virginia vs. Ancona Jaber Salomón. Controversias de Arrendamiento Civil Acuerdo. 1 Acdo. Núm. Exp. 1744/2024.

García Nieto David vs. García Martínez Samuel y García Hernández José Antonio su Sucesión y C Director del Registro Público de la Propiedad y del Comercio de la Ciudad de México. Ord. Civil Acuerdo. 1 Acdo. Núm. Exp. 976/2023.

González Santiago Uriel y Cruz Reyes Janeth Guadalupe vs. Grupo Mexicano de Seguros S.A. de C.V. Ord. Civil Acuerdo. 1 Acdo. Núm. Exp. 312/2024.

HSBC México S.A. Institución de Banca Múltiple Grupo Financiero HSBC División Fiduciaria como Fiduciario en el Fideicomiso Irrevocable de Administración Identificado Con el Número Número F 262757 vs. Obdulia y También Concocida como Torres Romero María Obdulia. Vía de Apremio Civil Audiencia. 1 Acdo. Núm. Exp. 234/2023.

Ignacio Mario Madrazo Piña vs. Banco Azteca S.A. Institución de Banca Múltiple. Oral Mercantil Acuerdo. 1 Acdo. en Expedientillo. Núm. Exp. 286/2025.

Instituto del Fondo Nacional de la Vivienda para los Trabajadores Infonavit vs. Vertti Gudiño Rosa Lucía. Especial Hipotecario Civil Acuerdo. 1 Acdo. Núm. Exp. 878/2019.

León Sánchez Rosa María vs. Director del Registro Público de la Propiedad y del Comercio y Otros. Ord. Civil Acuerdo. 1 Acdo. Núm. Exp. 784/2022.

López Sánchez Ángeles Matilde vs. Comercializadora Denco S.A. de C.V. Controversias de Arrendamiento Civil Acuerdo. 1 Acdo. Núm. Exp. 490/2020.

López Fajardo Ana Rita vs. Banca Afirme, Sociedad Anónima, Institución de Banca Múltiple, Afirme Grupo Financiero, División Fiduciaria. Ord. Civil Acuerdo. 1 Acdo. Núm. Exp. 430/2020.

López Mota Efrén. Ord. Civil Expedientillo. 1 Acdo. en Expedientillo. Núm. Exp. 1684/2024.

Macías Maldonado Francisco Ignacio y Macías Maldonado Rodrigo Adrián vs. Moya Ruíz David y Moya Ruíz Francisco Javier. Vía de Apremio Civil Acuerdo. 1 Acdo. Núm. Exp. 840/2024.

Méyer Broissin Jorge Armando vs. Méyer Aboitiz Jorge y Residencial Triton S.A. de C.V. Ord. Civil Acuerdo. 1 Acdo. Núm. Exp. 348/2024.

Miranda Torres María Isabel y Quien También Utiliza el Nombre de María Isabel Miranda Torres de Wallace vs. Bupa México Compañía de Seguros S.A. de C.V. Ord. Mercantil Acuerdo. 1 Acdo. Núm. Exp. 634/2024.

Proyectos en Administración Inmobiliaria S.A. de C.V. y Banco Nacional de México S.A. Integrante del Grupo Financiero Banamex vs. Velázquez Toscano Francisco. Ord. Mercantil Acuerdo. 1 Acdo. Núm. Exp. 858/2024.

Resano Bravo María Guadalupe vs. Ponce Orozco Felipe y Arakanchi Moisés. Ejecutivo Mercantil Acuerdo. 1 Acdo. Núm. Exp. 618/2024.

Rodríguez Solís Cámara Renata y Solís Cámara Cano María del Carmen vs. HSBC México S.A. Institución de Banca Múltiple Grupo Financiero HSBC División Fiduciaria en su Carácter de Fiduciario del Fideicomiso Número 166340 Demoninado Fideicomiso Dos Vistas. Ord. Civil Acuerdo. 1 Acdo. Núm. Exp. 404/2024.

Santoyo Camacho Verónica Gabriela y Santoyo Camacho Raúl Alejandro vs. Téllez Valle Valentín y Álvarez Torres Concepción. Controversias de Arrendamiento Civil Acuerdo. 1 Acdo. Núm. Exp. 136/2020.

Solvimas S.A. de C.V. Sofom Enr vs. Corporativo del Norte Mafivaz S.A. de C.V. y Artesanias Fdrik S.A. de C.V. Ejecutivo Mercantil Acuerdo. 1 Acdo. Núm. Exp. 42/2024.

SOLO CONSULTA
SOLO CONSULTA
SOLO CONSULTA

Yrys Berry Jorge Antonio José vs. Iris Jordán Doria del Carmen y y-o. Doria Iris Jordán. Ord. Civil Acuerdo. 1 Acdo. Núm. Exp. 1352/2022.

NO PUBLICADOS

Arroyo Maciel María Irene y También Conocida como Ma Irene Arroyo Maciel y Arroyo Maciel María del Refugio y También Conocida como Ma del Refugio Arroyo Maciel y Arroyo Maciel Celina vs. Sierra Sánchez Teresita de Niño Jesús y Sierra Sánchez Yolanda y Benítez Sánchez Rosalinda y Camarena Sánchez Diana. Ord. Civil Admisorio. 1 Acdo. Núm. Exp. 158/2025.

Blanco Lozano José Antonio vs. Ignacio Mario Madrazo Piña. Concurso Civil Voluntario Civil No Admite. 1 Acdo. Núm. Exp. 160/2025.

Grupo de Tecnología Cibernética, S.A. de C.V. vs. Inetum México, S.A. de C.V. y Inetum España, S.A. de C.V., (Antes Iecisa México, S.A. de C.V.) y Thales Dis México, S.A. de C.V. y Mifel, S.A. de C.V., Sociedad Financiera de Objeto Múltiple, Entidad Regulada, Grupo Financiero Mifel, en su Calidad de Fiduciaria Dentro del Fideicomiso 3903/2020 y Thales Dis Danmark, Ab Svenska Pass, Thales Dis (Singapore) Pte. Ltd, y Thales Dis Finland Oy, Thales Dis France, S.A. y Banco Santander México, S.A., Institución de Banca Múltiple, Grupo Financiero Santander México. Providencias Precautorias Mercantil Rendir Informe Justificado por Ampliación Demanda Respecto del Auto de 13 Marzo- Auto no Publ. del 26 Marzo. 2 Acdos. en Amparo. Núm. Exp. 1858/2024 Amparo 285/2025- III Promov. por Inetum España, S.A. de C.V.

Maldnado Barjas Juan Marcos vs. Banco Mercantil del Norte, Sociedad Anónima, Institución de Banca Múltiple, Fiduciario y Fideicomisario del Fideicomiso F753391 y Promotora Amaneceres del Caribe 1, S de R.L. de C.V. y Araf Hop Daniel. Ord. Mercantil Rendir Informe Justificado. 2 Acdos. en Amparo. Núm. Exp. 754/2024 Amparo 325/2025- V Promov. por Juan Marcos Maldonado Barajas.

Mauricio Betancourt José Alfredo vs. Dávila Ramírez Carlos y Centeno Aguilera Juana. Ord. Civil Admisorio. 1 Acdo. Núm. Exp. 146/2025.

Milpas Luna Pedro vs. Mora Agustín. Medios Preparatorios Civil Admisorio. 1 Acdo. Núm. Exp. 134/2025.

Perfiles Pacifico S.A. de C.V. vs. Daro Sociedad Anónima y Díaz García Juan Pablo y Merlo Blacke Juan Alberto y C Director General del Registro Público de la Propiedad de la Ciudad de México. Ord. Civil Admisorio. 1 Acdo. Núm. Exp. 156/2025.

Secreto. Providencias Precautorias Mercantil Rendir Informe Justificado por Ampliación Respecto de Auto 13 Marzo 25. 3 Acdos. en Amparo. Núm. Exp. 1858/2024 Amparo 10/2025- III Promov. por Inetum México, S.A. de C.V.

Unifin Financiera Sociedad Anónima Bursatil de Capital Variable Sociedad Financiera de Objeto Múltiple Entidad No Regulada vs. Agrega Consultores Sociedad Civil y Ibrahim Hakim Samy su Sucesión. Especial Hipotecario Civil 1 Acdo. Núm. Exp. 102/2022.

AUDIENCIA

Cibanco Sociedad Anónima Institución de Banca Múltiple en su Carácter de Fiduciario en el Fideicomiso Número F00430 vs. Santos Diego Efraín y Otro. Aud. Especial Hipotecario Civil. 1 Audiencia. Núm. Exp. 870/2016 Tomo II.

Finpop Sociedad Anónima de Capital Variable vs. José Cruz Bibiano Salmerón. Aud. Especial Hipotecario Civil. 1 Audiencia. Núm. Exp. 374/2020.

Lustbader Brojtman de Lane Anita vs. Lustbader de Charnevich Ángela. Aud. Medios Preparatorios Civil. 1 Audiencia. Núm. Exp. 1188/2024.

Néstor Ventura de la Cruz vs. Cándido Faustino Vega García. Aud. Ord. Civil. 1 Audiencia. Núm. Exp. 298/2023.

Resano Bravo María Guadalupe vs. Ponce Orozco Felipe y Arakanchi Moisés. Aud. Ejecutivo Mercantil. 1 Audiencia. Núm. Exp. 618/2024.

Sierra González Flor Edith vs. Sánchez Almazán Franciso Jonathan. Aud. Ejecutivo Mercantil. 1 Aud. en Expedientillo. Núm. Exp. 524/2023.

SENTENCIAS DEFINITIVAS DEL 27 DE MARZO DEL 2025

Convergint México S de R.L. de C.V. vs. Creatio Entornos S.A. de C.V. y Minutti Schievenin María de Los Ángeles. Ord. Civil 1 Núm. Exp. 292/2024

NO PUBLICADOS

Distribuidoraycomercializadora Deelastomeros S.A. de C.V. y Campos Nava María Vanessa vs. Dowll Schlumbergerd e México Sade Cv y Campos de la Vega Jorge y Banco Nacional de Obras y Servicios Públicos S.N.C. Ord. Mercantil 1 Núm. Exp. 952/2024

SENTENCIA INTERLOCUTORIA

Instituto de Seguridad y Servicios Sociales de Los Trabajadores del Estado a Través de S Fondo de la Vivienda Fovissste vs. González Guerra Genaro. Especial Hipotecario Civil 1 Núm. Exp. 458/2020

NO PUBLICADOS

Autofinanciamiento México, S.A. de C.V. vs. Ignacio Hernández Zúñiga, Zoila Hernández Calderón y José García Morales. Ejecutivo Mercantil 1 Núm. Exp. 1634/2024

Téllez López Noemí vs. Téllez Ocaña Rodolfo su Sucesión y López Luque Irma. Ord. Civil 1 Núm. Exp. 1122/2022

EL SECRETARIO DE ACUERDOS
LIC. RODRIGO FLORES REYNA

TRIGÉSIMO SEXTO DE LO CIVIL

SECRETARÍA "A"
ACUERDOS DEL 27 DE MARZO DEL 2025

Aceros Zagaon S de R.L. de C.V. vs. Grupo Altozar S.A. de C.V. Ord. Civil 1 Acdo. Núm. Exp. 1245/2023.

Arrendadora y Factor Banoirte, S.A. de C.V., Sociedad Financiera de Objeto Múltiple, Entidad Regulada Grupo Financiero Banorte vs. Toledo Martínez Everg. Ord. Civil 1 Acdo. Núm. Exp. 1387/2024.

Autofinanciamiento México, S.A. de C.V. vs. José Omar Lozano del Rosario y Otros. Ejecutivo Mercantil 1 Acdo. Núm. Exp. 2235/2024 Tomo II.

Banco Invex Sociedad Anónima Institución de Banca Múltiple Invex Grupo Financiero vs. Bazán Calderón Óscar y de la Teja Calva María Teresa Amalia. Ord. Civil 1 Acdo. Núm. Exp. 1145/2024.

Banco Mercantil del Norte S.A. Institución de Banca Múltiple Grupo Financiero Banorte vs. Iván Evia del Puerto Posada. Especial Hipotecario Civil 2 Acdos. en Expedientillo. Núm. Exp. 1077/2015 Expedientillo.

Banco Mercantil del Norte S.A., Institución de Banca Múltiple Grupo Financiero Banorte vs. Valdés Vasconcelos Reynaldo y Otro. Especial Hipotecario Civil Amparo. 1 Acdo. en Amparo. Núm. Exp. 35/2015 1089/2024- A- 2 y 1090/2024- A- 1.

Banco Monex, Sociedad Anónima, Institución de Banca Múltiple, Monex Grupo Financiero en su Carácter de Fiduciario del Fideicomiso Empresarial, Irrevocable de Administración y Garantía Número F/3443 (F Diagonal Tres Mil Cuatrocientos Cuarenta y Tres) vs. Valdés Macías Margarita, Valdés García Luz Ma. de Los Ángeles, León Ramírez Salvador Ruperto. Ejecutivo Mercantil 1 Acdo. Núm. Exp. 1647/2024 Tomo III.

BBVA Bancomer, Sociedad Anónima Institución de Banca Múltiple, Grupo Financiero BBVA Bancomer hoy BBVA México Sociedad Anónima Institución de Banca Múltiple, Grupo Financiero BBVA México vs. Ramírez Lorenzini Concho Agustín. Especial Hipotecario Civil 1 Acdo. Núm. Exp. 2077/2024.

Becerril Baizan Ana María vs. Jorge Becerril Esquivel. Ord. Civil 1 Acdo. Núm. Exp. 1111/2013.

Buzali Cohen Alberto vs. Azul Concretos y Premezclados S.A. de C.V. Controversias de Arrendamiento Civil 1 Acdo. Núm. Exp. 761/2022.

Cemex Sab de C.V. vs. Transportes Especializados San Miguel Lt S.A. de C.V. y Escamilla Mendoza Roberto Carlos. Vía de Apremio Civil Desecha Demanda. 1 Acdo. Núm. Exp. 145/2025.

Ci Banco, S.A. Institución de Banca Múltiple vs. Ingrid Cecilia Lujambio González. Especial Hipotecario Civil 1 Acdo. Núm. Exp. 1635/2024.

Cibanco S.A. Institución de Banca Múltiple Atraves del Administrador del Fideicomiso F/00388, Tertius S.A. P. I. de C.V. Sofom E. N. R vs. Benita Cruz López y Otro. Ord. Civil 1 Acdo. Núm. Exp. 479/2017.

Cibanco, S.A. Institución de Banca Múltiple vs. Gerardo Chávez Hernández y Otra. Especial Hipotecario Civil 1 Acdo. Núm. Exp. 1475/2010 Tomo III.

Ckd Activos 8, S.A. P. I. de C.V. vs. José Antonio Altube Victorino. Especial Hipotecario Civil 1 Acdo. Núm. Exp. 995/2018.

Cortés Serrano Martha vs. Vásquez Urquijo Luis Arturo. Ejecutivo Mercantil Amparo 483/2025. 1 Acdo. en Amparo. Núm. Exp. 537/2024 483/2025.

SOLO CONSULTA

Cortés Serrano Martha vs. Vásquez Urquijo Luis Arturo. Ejecutivo Mercantil Amparo 484/2025- IV. 1 Acdo. en Amparo. Núm. Exp. 537/2024 484/2025- IV.

Cruz Porchini Alma Lilia vs. Valtierra Carbajal Lexy Naomy Cecilia y Rodríguez Ríos Jonathan. Controversias de Arrendamiento Civil 1 Acdo. Núm. Exp. 1205/2024.

Cuevas Garfias Lucina vs. Mendoza Delgado Guillermo y C Director del Registro Público de la Propiedad y del Comercio de la Ciudad de México. Ord. Civil Desecha Demanda. 1 Acdo. Núm. Exp. 123/2025.

Decarome Sapi de C.V. antes Anco Santander México S.A. Institución de Banca Múltiple Grupo Financiero Santander México vs. Max Const S.A. de C.V. y Otro. Ejecutivo Mercantil 1 Acdo. Núm. Exp. 979/2019.

Elizalde Toledo Rosalinda vs. Carlos Ruíz González y Otros. Ord. Civil Amparo. 1 Acdo. en Amparo. Núm. Exp. 225/2003 38/2024- III.

Elizalde Toledo Rosalinda vs. Carlos Ruíz González y Otros. Ord. Civil Tomo V. 1 Acdo. Núm. Exp. 225/2003 Tomo V.

Espinoza Rabanal Miguel Fernando vs. Grupo Papelero Genova, S.A. de C.V., Gabino Noval Prida y Victoria Prida Huerta. Ord. Civil 1 Acdo. Núm. Exp. 1359/2024.

Gallardo Valencia Antonio Guillermo vs. Litografia Visual S.A. de C.V. y Otros. Ejecutivo Mercantil 2 Acdos. Núm. Exp. 335/2016.

Gutiérrez Spinola Manuel y Gutiérrez Spindola Jorge vs. Importadora Amandari S.A. de C.V. y y Salame Alfie Carlos. Controversias de Arrendamiento Civil 4 Acdos. Núm. Exp. 2121/2024.

HSBC México, Sociedad Anónima, Institución de Banca Múltiple, Grupo Financiero HSBC División Fiduciaria en su Carácter de Fiduciario en el Fideicomiso Irrevocable Identificado Con el Número F/253936 vs. Hernández Hernández Ricardo y Suárez Martínez Mayra Rubicela. Especial Hipotecario Civil 1 Acdo. Núm. Exp. 129/2025.

Inmobiliaria Arquitectura y Construcción Arqon S.A. de C.V. vs. Fianzas Asecam S.A. Especial de Fianzas Mercantil 1 Acdo. Núm. Exp. 2089/2024 Tomo II.

Inmobiliaria Cunese S.A. de C.V. vs. Hernández Jiménez César Alejandro. Ord. Civil 1 Acdo. Núm. Exp. 1511/2024.

Inmobiliaria Terragea Sociedad Anónima de Capital Variable vs. González Soto Germán Carlos. Especial Hipotecario Civil 1 Acdo. Núm. Exp. 841/2014 Tomo II.

León Gutiérrez Carmen vs. Juan Alejandro León Gutiérrez, por Conducto de su Albacea Eduardo León Gutiérrez. Ejecc. de Garantías Otorgadas Mediante Prenda Sin Transmisión de Pos. y Fideicomiso de Garantía (Procedimiento Extrajudicial) Mercantil 3 Acdos. Núm. Exp. 509/2014.

Macías Benítez Víctor vs. Gordillo Islas Olga Emilia. Ord. Civil 1 Acdo. Núm. Exp. 427/2023.

Martínez Guarneros Carmen Estefania vs. Hdi Seguros S.A. de C.V. Ord. Civil 3 Acdos. Núm. Exp. 443/2024 Bis. 2 Tomo II.

Martínez Maciel de Pérez Cuéllar Margarita vs. Tintorerías Rb S.A. de C.V., Borja Basante Martha Beatriz y Rergis Pacheco Eduardo. Controversias de Arrendamiento Civil 1 Acdo. Núm. Exp. 1663/2024 Tomo IV.

Muñoz de la Mora Humberto vs. Banco Inmobiliario Mexicano S.A. Institución de Banca Múltiple. Ord. Civil 1 Acdo. Núm. Exp. 1081/2024.

Pantoja Baca Ana Frida vs. Eljure Vaca Catalina Graciela. Ord. Civil 1 Acdo. Núm. Exp. 563/2024.

Pérez Fuentes Francisca Maribel vs. Hotel Riu Plaza Guadalajara y Mapfre México S.A. Ord. Civil 2 Acdos. Núm. Exp. 705/2023 Tomo II.

Préstamos Felices en 15 Minutos, S.A. de C.V., Sofom, E. N. R vs. Martínez Campos José Javier. Ejecutivo Mercantil 1 Acdo. Núm. Exp. 2099/2024.

Ramírez Sánchez María de Lourdes y Vázquez Ramírez Lorena Claudia vs. Herrera Arteaga Norali y Lezama Bautista Agustín y Herrera Arteaga Adrián. Controversias de Arrendamiento Civil 2 Acdos. Núm. Exp. 987/2024.

Ramos Santana Victoria. Ord. Civil Dada Destrucción. 1 Acdo. Núm. Exp. 153/2025.

Sáinz Aldana Silvia vs. De la Vega Guzmán Constructora S.A. de C.V. y Otros. Ord. Civil 7 Acdos. Núm. Exp. 177/2014 Tomo III.

Salgado Flores María Guadalupe vs. Lorenzo Pérez García. Ejec. Merc. 1 Acdo. Núm. Exp. 1723/2009.

Secreto. Controversias de Arrendamiento Civil 1 Acdo. Núm. Exp. 1663/2024 Tomo IV.

Tamariz García Zuemy vs. Vergara Cervantes María Angelina su Sucesión y Caudillo Valtierra Juan su Sucesión. Ord. Civil 1 Acdo. Núm. Exp. 723/2024.

Urban4us Dedsarrollo Inmobiliario, S.A. de C.V. Antespns Asesores S.A. de C.V. vs. David Mancilla Nava. Proced. Convencional Mercantil Civil 1 Acdo. Núm. Exp. 1286/2018 Tomo II.

Urban4us Desarrollo Inmobiliario, Sociedad Anónima de Capital Variable vs. David Mancilla Nava. Proced. Convencional Mercantil Civil Amparo. 1 Acdo. en Amparo. Núm. Exp. 1303/2018 448/2025.

Velázquez Baranda Alfredo vs. Colegio Or Sameaj A.C. y Ourfali Kabbani Sandra. Controversias de Arrendamiento Civil 1 Acdo. Núm. Exp. 1883/2024 Bis. 1 Tomo II.

Victoriano Higadera Gutiérrez vs. María Patricia Rosas Méndez y Otro. Especial Hipotecario Civil Amparo. 1 Acdo. en Amparo. Núm. Exp. 965/2005 1587/2024- Ii- A.

Zúñiga Ramírez Raúl y Vázquez Marmulejo Clementina vs. González Martínez Damián y Arteaga Castillo de González Teresa. Ord. Civil 1 Acdo. Núm. Exp. 2163/2024.

NO PUBLICADOS

Rosalía López Dimas vs. Isabel Chávez Robles y Otro. Ord. Civil 1 Acdo. Núm. Exp. 1181/2017.

AUDIENCIA

Ortiz Robles Brian Emilio vs. Zeron Pontones Joaquín y Zeron Fernández Joaquín. Ejecutivo Mercantil. 1 Audiencia. Núm. Exp. 1975/2024.

Valdovinos Arenas Marco Antonio vs. González González Juan y Correrdor Peñon San Isidro S.A. de C.V. y Seguros Lid Norte A.C. Aud. Ord. Civil. 1 Audiencia. Núm. Exp. 663/2021 Bis. 2 Tomo.

SENTENCIA INTERLOCUTORIA

Ion Financiera S.A. P. I. de C.V. Sofom E. R vs. Diego Morales Mónica Monserrat. Especial Hipotecario Civil Sent. Interl. 1 Núm. Exp. 1885/2024

LA SECRETARIA DE ACUERDOS
LIC. DIANA CAREM GODÍNEZ RUÍZ

SECRETARÍA "B"
ACUERDOS DEL 27 DE MARZO DEL 2025

Aerovías de México Sociedad Anónima de Capital Variable y Aerolitoral Sociedad Anónima de Capital Variable vs. Fernández Aguirre José Manuel. Ord. Civil Amparo. 1 Acdo. en Amparo. Núm. Exp. 1306/2024 1301/2024.

Agribrands Purina México, S de R. L. de C.V. vs. Granja la Noria, S. P. R. de R. L., López García Mónica, Rodríguez López Mónica Itzel, Rodríguez López José Constantino y Rodríguez López Miguel Ángel. Ejecutivo Mercantil 1 Acdo. Núm. Exp. 60/2025.

Alanís Rojas Laura Araceli vs. Pearl Izhak Israel. Medios Preparatorios Civil 1 Acdo. Núm. Exp. 952/2024.

Alfaro Jiménez Víctor M vs. Fernando Dávila Hernández y Otro. Ejec. Merc. 4 Acdos. Núm. Exp. 190/2011.

Álvarez Noyola José de Jesús vs. Pacheco Bastida Dulce María Virginia. Especial Hipotecario Civil Expedientillo. 1 Acdo. Núm. Exp. 996/2015.

Arenas Salazar Esther y Linares Arenas Gerardo Salvador y Linares Arenas Levi vs. Grupo Mexicano de Seguros S.A. de C.V. Ord. Civil 4 Acdos. Núm. Exp. 1184/2024.

Banco Mercantil del Norte S.A. Institución de Banca Múltiple Grupo Financiero Banorte vs. Castañeda Cruz Sandra Violeta (su Sucesión). Especial Hipotecario Civil 1 Acdo. Núm. Exp. 76/2025.

Banco Mercantil del Norte S.A., Institución de Banca Múltiple, Grupo Financiero Banorte vs. Rubio Morales Rodolfo y Piña Ramírez María Juana. Especial Hipotecario Civil 1 Acdo. Núm. Exp. 82/2023.

Banco Mercantil del Norte, S.A. vs. Miranda Méndez Gustavo y Pérez Jiménez María del Refugio. Especial Hipotecario Civil 1 Acdo. Núm. Exp. 584/2021 Principal.

Banco Santander México Sociedad Anónima Institución de Banca Múltiple Grupo Financiero Santander México vs. Retiz Salazar Juan José. Especial Hipotecario Civil 1 Acdo. Núm. Exp. 734/2021.

Banco Santander México, Sa, Institución de Banca Múltiple, Grupo Financiero Santander México vs. Controladora Deportiva Max, S.A. de C.V. y Tirado Lindoro Renata y Quezada Zambrano Alejandro. Ejecutivo Mercantil 1 Acdo. Núm. Exp. 1508/2024.

Barraza Sotelo Mario Alberto vs. Grupo Mexicano de Seguros S.A. de C.V. Ord. Civil 7 Acdos. Núm. Exp. 90/2024.

SOLO CONSULTA
SOLO CONSULTA
SOLO CONSULTA

BBVA Bancomer, S.A., Institución de Banca Múltiple, Grupo Financiero BBVA Bancomer hoy BBVA México, S.A. Institución de Banca Múltiple, Grupo Financiero BBVA México vs. León Manzo Antonio. Especial Hipotecario Civil 1 Acdo. en Seccion_De_ Ejecución. Núm. Exp. 2272/2024 Bis. 3.

Dessetec Desarrollo de Sistemas, Sociedad Anónima de Capital Variable vs. Maricela González García y Otro. Especial Hipotecario Civil 1 Acdo. Núm. Exp. 1036/2013 Tomo II.

Farías Guerrero Alejandro vs. Vázquez Vázquez Camilo Roberto y Melgoza Juárez Eda. Controversias de Arrendamiento Civil 2 Acdos. Núm. Exp. 964/2024.

Fianzas y Cauciones Atlas, S.A. vs. Fabricación y Distribución de Materiales para la Construcción, S.A. de C.V. Ejecutivo Mercantil 1 Acdo. Núm. Exp. 282/2023.

Franzoni Escamilla Francisco vs. González Huesca Héctor su Sucesión. Ord. Civil 1 Acdo. Núm. Exp. 676/2022.

Garcia Cabrales Irving Salvador vs. Grupo Nacional Provincial Sab. Ord. Civil 1 Acdo. Núm. Exp. 1162/2024.

Gdn Inversiones S.A. P. I. de C.V. vs. Flor Minerva Plata López. Esp. Hip. Expedientillo. 1 Acdo. Núm. Exp. 322/2008.

Gómez Gómez Primitivo vs. Durán Hernández Cynthia Jeanett y y Durán Santiago Prudencio. Ejecutivo Civil 1 Acdo. Núm. Exp. 1846/2024 Principal Tomo II.

HSBC México S.A. Institución de Banca Múltiple Grupo Financiero HSBC vs. Hermelinda Maricela González. Especial Hipotecario Civil 2 Acdos. Núm. Exp. 70/2020.

HSBC México Sociedad Anónima, Institución de Banca Múltiple Grupo Financiero HSBC División Fiduciaria en su Carácter de Fiduciario en el Fideicomiso Irrevocable F/232017 vs. Leyva Rosas Elizabeth. Especial Hipotecario Civil Expedientillo. 2 Acdos. Núm. Exp. 78/2015.

HSBC México, Sociedad Anónima, Institución de Banca Múltiple, Grupo Financiero HSBC, División Fiduciaria, en su Carácter de Fiduciario del Fideicomiso Irrevocable de Adinistración y Fuente de Pago Identificado Con el Número F/258024 vs. Cardona Figueroa Mario. Especial Hipotecario Civil 1 Acdo. en Expedientillo. Núm. Exp. 1630/2024 Bis. 3.

Instituto del Fondo Nacional de la Vivienda para los Trabajadores vs. García Barrón Horacio. Especial Hipotecario Civil 1 Acdo. Núm. Exp. 620/2016.

Jones Moore Linda Jane vs. Autobuses Rápidos de Zacatlan S.A. de C.V. y Qualitas Compañía de Seguros S.A. de C.V. Ord. Civil 1 Acdo. Núm. Exp. 20/2025.

López Gómez Marisela vs. Ortega Martínez Juan José y Otra. Ord. Civil Amparo Requerimiento. 1 Acdo. en Amparo. Núm. Exp. 456/2019 323/2025.

Lula Fuck S.A. de C.V. vs. Velago S.A. de C.V. Ord. Mercantil Expedientillo. 1 Acdo. Núm. Exp. 844/2015 Cuad. Tomo II.

Mejía Cuéllar Manuel vs. Cortés Mejía Imelda. Controversias de Arrendamiento Civil Amparo. 1 Acdo. en Amparo. Núm. Exp. 1662/2024 Amparo 950/2024- VI.

Miguel Ángel Medina Cisneros antes Banco Monex S.A. Institución de Banca Múltiple, Grupo Financiero antes Miguel Ángel Medina Cisneros vs. José Francisco León Ledesma y Otro. Especial Hipotecario Civil 1 Acdo. Núm. Exp. 322/2013 Tomo II.

Nacional Financiera Sociedad Nacional de Crédito Institución de Banca de Desarrollo vs. Soluciones Logísticas Avacal y Transportes S.A. de C.V. y Ávalos Calderón Israel y Rubio Salgado Roberto. Juris. Voluntaria Civil 2 Acdos. Núm. Exp. 472/2023.

Nr Finance México S.A. de C.V. vs. Martínez Medina Miguel Ángel. Ejecutivo Mercantil Expedientillo. 1 Acdo. Núm. Exp. 24/2023.

Nr Finance México S.A. de C.V. vs. Rodríguez Hilario Félix. Ejecutivo Mercantil 1 Acdo. Núm. Exp. 1300/2023.

Pérez López José Manuel vs. Ramona Castro Huerta y Otros. Ord. Civil 1 Acdo. Núm. Exp. 554/2016.

Proyectos Adamantine Sociedad Anónima de Capital Variable Sociedad Financiera de Objeto Múltiple Entidad Regulada vs. Villafaña Baltierra Juan Francisco. Especial Hipotecario Civil 1 Acdo. Núm. Exp. 220/2020 Tomo II.

Quiñonez Valenzuela Luz María vs. Raúl Vera Álvarez y Otra. Especial Hipotecario Civil Sobresee. 1 Acdo. en Amparo. Núm. Exp. 1300/2009 1440/2024- D4.

Roberto Carlos Orea Ángeles vs. Canteras del Peñon Viejo S.A. Registro Público de la Propiedad y del Comercio de la Ciudad de México Subtesorero de Catastro de la Ciudad de México vs. No Hay. Ord. Civil 1 Acdo. Núm. Exp. 680/2020.

Rodríguez Pérez de León Francisco Javier antes Santander Hipotecario S.A. de C.V. Sociedad Financiera de Objeto Múltiple Entidad Regulada vs. Lauro Alberto López Rivas y Otra. Esp. Hip. Expedientillo. 1 Acdo. Núm. Exp. 488/2012.

Rubio Uruzquieta Juana su Sucesión, Rubio Uruzquieta Juan Manuel vs. Flores Cano Eduardo. Controversias de Arrendamiento Civil 1 Acdo. Núm. Exp. 80/2025.

Socafi S.A. de C.V. vs. Efrén Omaña Quiintero. Ejecutivo Mercantil 1 Acdo. Núm. Exp. 626/2023.

Sociedad Hipotecaria Federal, Sociedad Nacional de Crédito, Institución de Banca de Desarrollo, en su Carácter de Fiduciario Sustituto del Fondo de Operación y Financiamiento Bancario a la Vivienda (Fovi) vs. Ventura Cruz Juan Carlos. Especial Hipotecario Civil 1 Acdo. Núm. Exp. 494/2024.

Valdivia Márquez Gerardo vs. Excel Inmobiliaria S.A. de C.V. Ord. Civil Expedientillo. 1 Acdo. Núm. Exp. 130/2022.

Velasco González Roberto Carlos vs. Fuentes Novoa María Luisa y Antonio Fuentes Novoa. Ejecutivo Mercantil 1 Acdo. Núm. Exp. 792/2015.

De la Garza Hernández Sara Georgina y También Llamada Sara G de la Garza Hdez vs. De la Cruz Xhurape Michell. Controversias de Arrendamiento Civil 1 Acdo. Núm. Exp. 980/2022.

De la Hoz Martínez Francisco Javier vs. Henaine Mezher Sergio. Ejec. Merc. 1 Acdo. Núm. Exp. 72/2025.

AUDIENCIA

Almeida Aranda Gilberto su Sucesión vs. Mendoza Miranda Eloísa. Aud. Ord. Civil. 1 Audiencia. Núm. Exp. 246/2024.

LA SECRETARIA DE ACUERDOS
LIC. JULIA NOLASCO OCHOA

TRIGÉSIMO OCTAVO DE LO CIVIL

SECRETARÍA "A"
ACUERDOS DEL 27 DE MARZO DEL 2025

Almacenadora Logística Empresarial, S.A. Organización Auxiliar del Crédito vs. El Granero de Los Llanos, S. P. R. de R. L. y Servicios Integrales de Almacenamiento y Comercialización de México, S.A. de C.V. Ord. Mercantil 1 Acdo. Núm. Exp. 1125/2023.

Balleza García Anthuan Alan y Hernández Hernández Ma Amairani y y en Representación de Los Menores A. D. B. H., A. B. H. y A. F. B. H vs. Axa Seguros S.A. de C.V. Ord. Civil Acuerdo. 6 Acdos. Núm. Exp. 935/2024.

Banco Inbursa S.A. Institución de Banca Múltiple Grupo Financiero Inbursa vs. Loreto Alfaro Franco. Especial Hipotecario Civil Acdo. Amparo. 1 Acdo. en Amparo. Núm. Exp. 1253/2019 1267/2021- V.

Banco Mercantil del Norte S.A. Institución de Banca Múltiple Grupo Financiero Banorte vs. Solución Productiva S.A. de C.V., Castañón Pariente Carlos Fernando, Salgado Arzate Crhistian Alejandro, Pariente Minero Cleotilde, Quien También Acostumbra Usar el Nombre de Pariente de Suárez Cleotilde. Especial Hipotecario Civil 1 Acdo. Núm. Exp. 2081/2024 Tomo III.

Banco Mercantil del Norte S.A. Institución de Banca Múltiple Grupo Financiero Banorte vs. Gómez Cid Alejandro. Especial Hipotecario Civil Expedientillo. 1 Acdo. Núm. Exp. 1067/2015.

Banco Mercantil del Norte, S.A., Institución de Banca Múltiple, Grupo Financiero Banorte vs. Multiservicios y Soluciones Alfil, S.A. de C.V. y Cabrera Palma María Cristina y Cabrera Palma Javier Jacobo. Ejecutivo Mercantil 1 Acdo. Núm. Exp. 2199/2024.

Banco Mercantil del Norte, S.A., Institución de Banca Múltiple, Grupo Financiero Banorte antes Fincasa Hipotecaria, S.A. de C.V., Sociedad Financiera de Objeto Múltiple, Entidad Regulada, Ixe Grupo Financiero vs. Calderón Águila Carlos Alejandro y Otra. Especial Hipotecario Civil Acdo. Amparo. 1 Acdo. en Amparo. Núm. Exp. 1423/2009 Amparo 1087/2023- Vii, Promov. por Carlos Alejandro Calderón Aguilar y Otra.

BBVA Bancomer, S.A., Institución de Banca Múltiple, Grupo Financiero BBVA Bancomer vs. Díaz Alafita Liliana. Especial Hipotecario Civil 1 Acdo. Núm. Exp. 201/2025.

BBVA México, Sociedad Anónima, Institución de Banca Múltiple, Grupo Financiero BBVA México vs. Romero Maurel Miguel Ángel. Especial Hipotecario Civil Expedientillo. 1 Acdo. Núm. Exp. 89/2024.

SOLO CONSULTA

Bnp Paribas vs. Amr Aircraft Leasing Dac y Transportes Aeromar S.A. de C.V. Ejecc. de Garantías Otorgadas Mediante Prenda Sin Transmisión de Pos. y Fideicomiso de Garantía (Procedimiento Judicial) Mercantil Acuerdo. 1 Acdo. Núm. Exp. 845/2023.

Bnp Paribas vs. Amr Aircraft Leasing Dac y Transportes Aeromar S.A. de C.V. Ejecc. de Garantías Otorgadas Mediante Prenda Sin Transmisión de Pos. y Fideicomiso de Garantía (Procedimiento Judicial) Mercantil Acuerdo. 2 Acdos. Núm. Exp. 845/2023 Tomo II.

Bolsas Especiales de Polietileno, S.A. de C.V. y Senado Michan Alberto vs. Industrial Mafra S.A. de C.V. y Coface Seguro de Crédito México, S.A. de C.V. Ord. Civil Apel. Preventiva en contra de Aud. de Veinticuatro de Marzo de Dos Mil Veinticinco. 2 Acdos. Núm. Exp. 1487/2024 Tomo III.

Elorduy Fernández María Enriqueta vs. Mercado Libre, S. de R. L. de C.V., Institución de Fondos de Pagos Electrónico. Ejecutivo Civil Auto Billete. 1 Acdo. Núm. Exp. 1403/2024.

HSBC México S, A. Institución de Banca Múltiple, Grupo Financierto HSBC vs. Ayala Salazar Abraham. Especial Hipotecario Civil Acdo. Amparo. 2 Acdos. en Amparo. Núm. Exp. 1601/2024 Amparo 1355/2024, Promov. por Jesús Abraham Ayala Ortiz.

HSBC México S.A. Institución de Banca Múltiple Grupo Financiero HSBC vs. López Flores Bolívar y Olmos Tirado Gabriela Elvira. Vía de Apremio Civil Acuerdo. 2 Acdos. Núm. Exp. 289/2024.

HSBC México Sociedad Anónima Institución de Banca Múltiple Grupo Financiero HSBC, División Fiduciaria en su Carácter de Fiduciario del Fideicomiso Irrevocable Identificado Con el Número F/250295 vs. Heredia Cabrera Domingo. Especial Hipotecario Civil Acdo. Amparo. 1 Acdo. en Amparo. Núm. Exp. 349/2018 Amparo 41/2024 Promov. por Yolanda Ramírez López.

HSBC México, S.A. Institución de Banca Múltiple Grupo Financiero HSBC División Fiduciaria en su Carácter de Fiduciario en el Fideicomiso Irrevocable Identificado Con el Número 253936 vs. Castrejón Guerrero Paola. Especial Hipotecario Civil Acuerdo. 1 Acdo. Núm. Exp. 515/2014.

Inmuebles y Construcciones Casvel S.A. de C.V. vs. Flores Vicario Samara y Flores Salinas Arturo. Controversias de Arrendamiento Civil Acuerdo. 1 Acdo. Núm. Exp. 615/2023.

Inmuebles y Construcciones Casvel S.A. de C.V. vs. Flores Vicario Samara y Flores Salinas Arturo. Controversias de Arrendamiento Civil Acdo. Tercería. 1 Acdo. en Tercería. Núm. Exp. 615/2023 Terc. Excl. de Dominio, Promovida por Jéssica Paola Peña Rico.

Lara Evangelina Durán vs. Basurto López Claudia Elizabeth. Controversias de Arrendamiento Civil Acuerdo. 1 Acdo. Núm. Exp. 379/2023.

Moreno Wonchee Patricia Guillermina vs. La Etiqueta Fina, S.A. de C.V. Controversias de Arrendamiento Civil Acuerdo. 1 Acdo. Núm. Exp. 2401/2024.

Nava Morales Jorge Luis vs. Lozada Guzmán Edgar Mauricio, Zinnia Chacón Gutiérrez e Industria Inmobiliaria de México S.A. de C.V. Ord. Civil Acdo. Amparo. 1 Acdo. en Amparo. Núm. Exp. 499/2018 Amparo D. C. 344/2024, Promov. Zinnia Chacón Gutiérrez.

Nava Vélez Javier vs. Bufete de Ingeniería en Telecomunicaciones y Sistemas S.A. de C.V. Ord. Mercantil Acuerdo. 4 Acdos. Núm. Exp. 43/2025 Bis. 1 Tomo II.

Porcallo Juárez José Luis vs. Juárez Jilote Elvia su Sucesión y Vélez Palacios José Isabel y C Director del Registro Público de la Propiedad y del Comercio de la Ciudad de México. Ord. Civil 2 Acdos. Núm. Exp. 179/2025.

Preza Robles Miguel Ángel vs. María Antonieta Ocampo Camacho. Ejecutivo Mercantil Acuerdo. 2 Acdos. Núm. Exp. 1195/2018 Tomo II.

Ramos Díaz Ricardo vs. Montefort Gómez Genaro Arturo y Otra. Especial Hipotecario Civil Acdo. Amparo. 1 Acdo. en Amparo. Núm. Exp. 875/2010 Amparo 565/2024- V, Promov. por Genaro Arturo Gómez Monteford.

Rebolledo Mendoza Hortencia vs. Ivellez Gil Manuel Ángel y Otra. Especial Hipotecario Civil Acuerdo. 2 Acdos. Núm. Exp. 187/2005.

Risso de Turcott Gerónima del Quién También Acostumbra Llamarse Risso Gerónima del Valle O. Risso Ucciardello de Turcott Gerónima del Valle Valle vs. Paredes María de Los Ángeles Moreno. Controversias de Arrendamiento Civil Acuerdo. 1 Acdo. Núm. Exp. 103/2025.

Rodríguez Ojeda M. Gloria Leticia vs. Méndez Cortés Delia. Ejecutivo Mercantil 3 Acdos. Núm. Exp. 1557/2024.

Rosique Becerril Carlos Alberto vs. Cervantes Ansures Silvia. Ord. Civil Acuerdo. 3 Acdos. Núm. Exp. 1897/2024 Tomo II.

Secreto. Ejecutivo Mercantil 1 Acdo. Núm. Exp. 1197/2023.

Secreto. Ejecutivo Mercantil 1 Acdo. Núm. Exp. 1497/2024.

Secreto. Ejecutivo Mercantil 1 Acdo. Núm. Exp. 2199/2024.

Silrendel Sociedad de Responsabilidad Limitada de Capital Variable vs. Rojas Cruz Arnulfo. Especial Hipotecario Civil Acuerdo. 2 Acdos. Núm. Exp. 1261/2008 Tomo II.

Uribe Marván Trinidad vs. Blanca Lucila Briseño Patlanis y Jéssica Guadalupe Cortés Briseño. Controversias de Arrendamiento Civil 1 Acdo. Núm. Exp. 81/2021 Tomo II.

Vázquez Andrade Eloin y Alma Andrade Iris vs. Martínez Leyva Angélica y Durán Martínez Leyva Roberto y Meléndez Sánchez Juan Pablo. Ord. Civil Acuerdo. 1 Acdo. Núm. Exp. 499/2024.

Vázquez Andrade Eloin y Alma Andrade Iris vs. Martínez Leyva Angélica y Durán Martínez Leyva Roberto y Meléndez Sánchez Juan Pablo. Ord. Civil Acdo. Amparo. 2 Acdos. en Amparo. Núm. Exp. 499/2024 Amparo Indirecto 162- 2025- II.

Del Valle Risso de Turcott Gerónima y Quie También Acostumbre Llamarse Risso Gerónima del Valle O. Risso Ucciardello de Turcott Gerónima del Valle vs. Moreno Paredes María de Los Ángeles. Controversias de Arrendamiento Civil Acdo. Amparo. 1 Acdo. en Amparo. Núm. Exp. 103/2025 Amparo D. C. 144/2025.

Del Valle Risso de Turcott Gerónima y Quie También Acostumbre Llamarse Risso Gerónima del Valle O. Risso Ucciardello de Turcott Gerónima del Valle vs. Moreno Paredes María de Los Ángeles. Controversias de Arrendamiento Civil Acuerdo. 2 Acdos. Núm. Exp. 103/2025 Tomo II.

AUDIENCIA

Cobos Alarcón Juan vs. La Iglesia del Señor A. R. (Asociación Religiosa). Aud. de Remate en Primera Almoneda Ord. Civil. 1 Audiencia. Núm. Exp. 2079/2024 Tomo IV.

EL SECRETARIO DE ACUERDOS
LIC. JOSÉ ANTONIO HERNÁNDEZ SOTO

SECRETARÍA "B"
ACUERDOS DEL 27 DE MARZO DEL 2025

Ag Comunicaciones, S.A. de C.V. vs. Soluciones Profesionales Empresariales en Revolución, S.A. de C.V. Ord. Mercantil Acuerdo. 2 Acdos. Núm. Exp. 1476/2024 Tomo II.

Aguilar Rizo Manuel vs. Ramírez García Hugo. Controversias de Arrendamiento Civil Acuerdo. 3 Acdos. en Tercería. Núm. Exp. 762/2016 Terc. Excl. de Dominio, Promovida por Blanca Emelia López.

Almacenadora de Ddepósito Moderno, S.A. de C.V. Organizacipon Auxiliar del Crédito División Fiduciaria vs. Ponce Montiel Patricia. Ord. Civil Acuerdo. 1 Acdo. Núm. Exp. 596/2015.

Autofinanciamiento México Sade Cv vs. Gutiérrez García Rodolfo. Ejecutivo Mercantil Acuerdo. 1 Acdo. Núm. Exp. 1398/2024 Tomo II.

Báeza Huicochea Miriam Marlene vs. Báez Pérez Francisco Javier. Especial Hipotecario Civil Acuerdo. 1 Acdo. Núm. Exp. 104/2024.

Banco Regional Sociedad Anónima Institución de Banca Múltiple Banregio Grupo Financiero vs. Stt Soluciones Totales en Telecomunicaciones S a de C V y Hernández Fernández Arturo y Zarazua Díaz Ramón y Borri Islas Alma Mónica. Providencias Precautorias Mercantil Puesta. 2 Acdos. Núm. Exp. 144/2024.

Becerril Rentetaria Alberto antes Controladora de Carteras Mexicanas Especiales, Srl de C.V. vs. Bertha Piña Ruíz de Arndt y Manfred Willi Arndt Piotrowski. Esp. Hip. Expedientillo. 1 Acdo. Núm. Exp. 1802/2024.

Beltrán Torres Marlon Iván y Espinosa Plata Verónica Berenice vs. Escuela Nacional de Emprendedores del Estado de México Sociedad Civil. Vía de Apremio Civil Acuerdo. 1 Acdo. Núm. Exp. 970/2024.

Bp Intelligence Sociedad Responsable Limitada de Capital Variable vs. Hernández Rodríguez Marco Antonio. Especial Hipotecario Civil Acuerdo. 1 Acdo. Núm. Exp. 714/2017.

Caballero Ramírez María del Pilar y Padilla Caballero Ángel Alejandro vs. Desi- Fyre Sistemas S.A. de C.V., Foster Cervantes Octavio, Ramírez Moreno Jazmín y Cervantes Arminio María de Jesús. Ejecutivo Mercantil Acuerdo. 1 Acdo. Núm. Exp. 1848/2024 Tomo II.

SOLO CONSULTA
SOLO CONSULTA
SOLO CONSULTA

Cárdenas Cruz Joana Stephanny y Cárdenas Cruz Carlos Alberto y Cárdenas Cruz Dulce María del Rocío vs. Álvarez Islas Saúl y Esquivel Pérez José Alcibiades y Domínguez Cornejo Andrés y BBVA Seguros México, S.A. de C.V., Grupo Financiero BBVA México. Ord. Civil 1 Acdo. Núm. Exp. 1782/2024.

Cibanco S.A. Institución de Banca Múltiple como Fiduciario en el Fideicomiso Número F/00430 vs. Alejandro Ortiz Soria. Vía de Apremio Civil Acuerdo. 2 Acdos. Núm. Exp. 536/2020 Tomo II.

Correa López Jesús Ernesto y Correa Tovar Ernesto Bonifacio y López Lezama María del Carmen vs. Grupo Mexicano de Seguros S.A. de C.V. Ord. Civil Expedientillo. 2 Acdos. Núm. Exp. 418/2022.

Cortés Cid César vs. Ortiz Guillén César Orlando y Qualitas Compañía de Seguros S.A. de C.V. Ord. Civil Acuerdo. 2 Acdos. Núm. Exp. 1124/2023 Tomo II.

Cps Potencia S.A. de C.V. vs. Proyecto Ccc Enpalme I Sapi de C.V. Ord. Mercantil Reitera Prev, Demandada. 2 Acdos. Núm. Exp. 202/2025.

Díaz Domínguez Consepción vs. Grupo Mexicano de Seguros S.A. de C.V. Ord. Civil Acuerdo. 3 Acdos. Núm. Exp. 628/2024 Tomo II.

García Viveros Guillermo vs. Grupo Mexicano de Seguros S.A. de C.V. Ord. Civil Acuerdo. 3 Acdos. Núm. Exp. 728/2024 Tomo II.

González Emigdio Anatolio vs. López Mendoza Joel Felipe. Ord. Civil Puesta. 5 Acdos. Núm. Exp. 1140/2024.

González Morales Gloria vs. Sánchez Meléndez Daniel Antonio y Hernández Bello Ivonne Cecilia. Controversias de Arrendamiento Civil 1 Acdo. Núm. Exp. 356/2024.

Instituto del Fondo Nacional de la Vivienda para los Trabajadores (Infonavit) vs. Ponce Chávez Alejandra. Vía de Apremio Civil Acuerdo. 1 Acdo. Núm. Exp. 1478/2024.

León Villordo Irma vs. León Villordo Salvador y Gobierno de la Ciudad de México y Notario Público Número 144 de la Ciudad de México, Licenciado Alfredo G. Miranda y C Director del Registro Público de la Propiedad y del Comercio de la Ciudad de México. Ord. Civil Acuerdo. 1 Acdo. Núm. Exp. 1414/2024 Tomo II.

Lupo Angelo vs. Ojeda Alba Claudia Ameyalli. Ord. Civil Acuerdo. 1 Acdo. Núm. Exp. 90/2023.

Nacional Monte de Piedad I a P vs. Esparza Martínez José Luis. Juris. Voluntaria Civil Acuerdo. 1 Acdo. Núm. Exp. 870/2024.

Palomo Olguín Arturo y Martínez Reyna María Eustolia vs. Grupo Mexicano de Seguros S.A. de C.V. Juris. Voluntaria Civil Acuerdo. 3 Acdos. Núm. Exp. 1008/2022 Tomo III.

Promotora de Hoteles, S.A. de C.V. ; Banco Nacional de México, S.A. Integrante del Grupo Financiero Banamex vs. Leal Gutiérrez Francisco Lucio. Ord. Mercantil Puesta. 2 Acdos. Núm. Exp. 1616/2024.

Pulido Vergara Macarena vs. Garfias Mena Jorge Alejandro. Ord. Civil Acuerdo. 1 Acdo. Núm. Exp. 878/2023.

Reynoso Estrella Alfonso vs. Hernández Sánchez Alejandro Quien También Se Le Conocía Con Los Nombres de Alejandro Pablo Hernández Sánchez También Conocido como Alejandro Hernández S. por Conducto de su Albacea Teresa Morales López y Galarza Mujica Nomra Estela. Ord. Civil Acuerdo. 6 Acdos. Núm. Exp. 2420/2024.

Rojas Hernández Erick Abraham vs. Grupo Mexicano de Seguros S.A. de C.V. Ord. Civil Acuerdo. 6 Acdos. Núm. Exp. 1010/2024.

Ruíz Santiago Víctor Camerino y Mosco González Federico y Granados Díaz Javier y Guzmán Medina Francisco Javier su Sucesión vs. Inmobiliaria Meuri S.A. de C.V. y Registro Público de la Propiedad y de Comercio de la Ciudad de México y Banco Santander México S.A. Institución de Banca Múltiple Grupo Financiero Santander México. Ord. Civil Puesta. 2 Acdos. Núm. Exp. 1072/2024.

Santiago González Óscar Geovani vs. Lagunas Ríos Javier. Ord. Civil Acuerdo. 1 Acdo. Núm. Exp. 1204/2024.

Sociedad Hipotecaria Federal, Sociedad Nacional del Crédito, S.N.C., Institución de Banca de Desarrollo, Actuando en Carácter de Fiduciario Sustituto del Fondo de Operación de Financiamiento Bancario a la Vivienda (Fovi) antes Banco Nacional de México, a Través de su Mandatario S.A., Banco Nacional de México, Integrante del Grupo Financiero Banamex vs. Juan Carlos Saldaña Moreno. Especial Hipotecario Civil Expedientillo. 1 Acdo. Núm. Exp. 36/2008 Tomo II.

Sofom Inbursa S.A. de C.V. Sociedad Financiera de Objeto Múltiple Entidad Regulada, Grupo Financiero Inbursa vs. Comercializadora Eléctrica y Electrónica Méndez S.A. de C.V. y Méndez Rojas Enrique y Méndez Rojas Alejandro. Providencias Precautorias Civil Puesta. 2 Acdos. Núm. Exp. 648/2023.

Star Haus S.A. de C.V. vs. Mercedes Benz México S de R.L. de C.V. y Mercedes Benz Mobility México S de R.L. de C.V. Providencias Precautorias Civil Acuerdo. 3 Acdos. Núm. Exp. 1794/2024 Tomo II.

Tars Holding, S.A. Pi. de C.V. vs. Kpmg Cárdenas Dosal, S. C. Ord. Mercantil Acuerdo. 1 Acdo. en Amparo. Núm. Exp. 1684/2024 Amparo.

Tars Holding, S.A. Pi. de C.V. vs. Kpmg Cárdenas Dosal, S. C. Ord. Mercantil 2 Acdos. Núm. Exp. 1684/2024 Tomo V.

Tosca Frías Ismael vs. Seguros Banorte, S.A. de C.V. Grupo Financiero Banorte. Ord. Civil Expedientillo. 2 Acdos. Núm. Exp. 38/2021 Tomo III.

Vega López Lucio. Amparo 58/2019- III vs. Lázaro Anaya María Guadalupe. Ord. Civil Acuerdo. 1 Acdo. en Amparo. Núm. Exp. 2382/2024 Bis. 1.

Veldenrain Vera Rebeca vs. Galindo Viciconte María Felícitas. Ord. Civil Expedientillo. 1 Acdo. Núm. Exp. 638/2024.

Vences Hernández Marvyn y Hernández Vences María de Lourdes Ariana vs. Grupo Nacional Provincial Sab. Ord. Civil Acuerdo. 8 Acdos. Núm. Exp. 1284/2024.

Víctor Stolkin Krupinsky vs. Promotora Gf del Sureste Sapi de C.V. y Steiner Aizenman Isaac. Ejecutivo Mercantil Acuerdo. 1 Acdo. Núm. Exp. 144/2025.

AUDIENCIA

González Morales Gloria vs. Sánchez Meléndez Daniel Antonio y Hernández Bello Ivonne Cecilia. Aud. Controversias de Arrendamiento Civil. 1 Audiencia. Núm. Exp. 356/2024.

Hernández Peña Eder vs. El Águila Compañía de Seguros S.A. de C.V. Aud. Ord. Civil. 1 Audiencia. Núm. Exp. 1226/2024.

EL SECRETARIO DE ACUERDOS
LIC. JOSÉ ANTONIO HERNÁNDEZ SOTO

TRIGÉSIMO NOVENO DE LO CIVIL

SECRETARÍA "A"
ACUERDOS DEL 27 DE MARZO DEL 2025

40 House S. de R. L. de C.V. vs. Pablo Zárate Vázquez y Otro. Especial Hipotecario Civil Acuerdo. 1 Acdo. Núm. Exp. 425/2011 Tomo II. 17- 06- 2024.

Aseguradora Aserta, S.A. de C.V. vs. Corporativo en Diseño y Construcción Aztlan, S.A. de C.V. y Tigris Edificaciones Urbanas, S.A. de C.V. Especial de Fianzas Mercantil 1 Acdo. Núm. Exp. 431/2024.

Banco Interacciones, S.A., Institución de Banca Múltiple, Grupo Financiero Interacciones vs. Inmobiliaria Betha, S.A. de C.V., Furba, S.A. de C.V., Esteban Guadalupe Torres Lample y Lorenza del Rayo Dipp Reyes. Ejecutivo Mercantil Acuerdo. 1 Acdo. Núm. Exp. 1109/2010 Segundo Tomo.

Banco Monex S.A. Institución de Banca Múltiple Monex Grupo Financiero Única y Exclusivamente en su Carácter de Fiduciario del Fideicomiso Identificado Con el Número F 4614 vs. Group Ultra Incorporate S.A. de C.V. Ord. Civil Acuerdo. 1 Acdo. Núm. Exp. 935/2022 Tomo II.

Banco Nacional de México, S.A., Integrante del Grupo Financiero Banamex vs. Daltis Consorcio Inmobiliario, S.A. de C.V., y Esther Ocampo Castrejón. Ejecutivo Mercantil Acuerdo. 1 Acdo. Núm. Exp. 209/2016 Tomo II.

Banco Nacional del Ejército, Fuerza Aérea y Armada, Sociedad Nacional de Crédito, Institución de Banca de Desarrollo vs. Esquivel Ramírez Cristian Yoel y Rosario del Socorro Cruz Sánchez. Especial Hipotecario Civil 1 Acdo. Núm. Exp. 473/2013.

Banco Santander (México), S.A., Institución de Banca Múltiple, Grupo Financiero Santander México vs. Mauro Guadalupe Caamal Vargas y Luz María del Carmen López Romo, También Conocida como Luz María del Carmen López Romo de Caamal. Especial Hipotecario Civil Acuerdo. 1 Acdo. Núm. Exp. 249/2016 Tercer Tomo.

Banco Santander México, S.A., Institucióin de Banca Múltiple, Grupo Financiero Santander México vs. Puebla Paredes Rodrigo. Especial Hipotecario Civil Acuerdo. 1 Acdo. Núm. Exp. 707/2023.

Ckd Activos 7 Sociedad Anónima Promotora de Inversión de Capital Variable vs. Moisés Parangueo González. Especial Hipotecario Civil Acuerdo. 1 Acdo. Núm. Exp. 1089/2017.

SOLO CONSULTA
SOLO CONSULTA
SOLO CONSULTA

Cortés Flores Andrés vs. Ángel Cortés Zamora, Porfirio Cortés Zamora, Florencio Cortés Zamora, Martín Cortés Zamora, David Cortés Zamora y Luis Antonio Cortés Zamora. Ord. Civil Auto. 1 Acdo. Núm. Exp. 331/2020 Tomo II.

Desarrolladora de Infraestructura Puerto Escondido S.A. de C.V. vs. Aeropuerto de Guadalajara, S.A. de C.V. Ord. Mercantil Acuerdo. 1 Acdo. en Amparo. Núm. Exp. 781/2024 Amparo 1722/2024-Ix.

Díaz Rosas María Elena y Díaz Rosas Rufina y Díaz Rosas María Elisa y Díaz Rosas Elba María y de la Rosa Sandoval Alma Rosa y Díaz de la Rosa Alex Yael vs. Díaz Hernández Jonathan Iván y Díaz Hernández Edgar Antonio y Hernández Rivera Alejandro y Saldívar Garnica Óscar Antonio. Ord. Civil Acuerdo. 1 Acdo. Núm. Exp. 1591/2024.

Espinoza Martínez Ma Guadalupe y Chávez Espinoza Mayra Guadalupe y Chávez Espinoza Hugo Manuel y Chávez Espinoza Alondra vs. Guerrero Romero Noemí. Ord. Civil Acuerdo. 1 Acdo. Núm. Exp. 1587/2024.

Fbmx, Sociedad Anónima Promotora de Inversión de Capital Variable antes BBVA Bancomer S.A. Institucionde Banca Múltiple Grupo Financiero BBVA Bancomer vs. Gerardo Hernández Marroquín. Especial Hipotecario Civil Acuerdo. 1 Acdo. Núm. Exp. 609/2020 Tomo Dos.

Flores Rodríguez Nicolás vs. Ancona de Vázquez Gilda y Vázquez Ancona Rolando. Ejecutivo Mercantil Acuerdo. 1 Acdo. Núm. Exp. 493/2024.

Fragoso Molina María del Pilar vs. Lic. José Ángel Fernández Uria Notario Público Número 217 de la Ciudad de México, Lic. Francisco de P. Morales Díaz Notario Público Número 60 de la Ciudad de México, Lic. Luis Felipe Morales Viesca Notario Público Número 22 de Esta Ciudad de México, C. Director del Registro Público de la Propiedad y del Comercio de la Ciudad de México, Yazmín Rojas Serrano y María del Carmen Serrano Zepeda. Ord. Civil Acuerdo. 1 Acdo. Núm. Exp. 807/2017 Tomo II.

Gálvez Guzzy Jorge vs. Ingenieros en Mantenimiento Aplicado S.A. de C.V. Especial Hipotecario Civil Acuerdo. 1 Acdo. en Expedientillo. Núm. Exp. 1353/2023 Expdllo. 27-03-25.

Grijalva Márquez Jorge Alejandro, Márquez Chávez María de Lourdes, Natanael Grijalva Márquez y Grijalva Márquez Guadalupe Alberto vs. Grupo Mexicano de Seguros S.A. de C.V. Ord. Civil Acuerdo. 1 Acdo. Núm. Exp. 393/2021 Tomo III.

Hernández de la Cruz Bryan vs. Grupo Mexicano de Seguros S.A. de C.V. Ord. Civil Incompetencia. 1 Acdo. Núm. Exp. 1403/2024.

HSBC México, S.A., Institución de Banca Múltiple, Grupo Financiero HSBC vs. Hinojosa Luelmo Juan Carlos. Especial Hipotecario Civil Acuerdo. 2 Acdos. Núm. Exp. 883/2023.

Ion Financiera Sociedad Anónima Promotora de Inversión de Capital Variable Sociedad Financiera de Objeto Múltiple Entidad Regulada vs. Opción Inmobiliaria Inbest Sociedad Anónima Promotora de Inversión de Capital Variable. Ejecutivo Civil Auto. 3 Acdos. Núm. Exp. 531/2024 Tomo II 19-11-2024.

Ion Financiera Sociedad Anónima Promotora de Inversión de Capital Variable, Sociedad Financiera de Objeto Múltiple Entidad Regulada vs. Opción Inmobiliaria Inbest Sociedad Anónima Promotora de Inversión de Capital Variable y Banco Ve por más Sociedad Anónima Institución de Banca Múltiple Grupo Financiero Ve por más en su Carácter de Fiduciario en el Fideicomiso Número 857. Especial Hipotecario Civil Acuerdo. 2 Acdos. en Amparo. Núm. Exp. 513/2023 Amparo 227-25.

Ladñak Grupo Inmobiliario S.A. de C.V. vs. Ramírez Ramírez Luis Guillermo. Ord. Civil Acuerdo. 1 Acdo. Núm. Exp. 1373/2024.

Lgf Occidente Sociedad Anónima de Capital Variable Sociedad Financiera de Objeto Múltiple Entidad No Regulada vs. Hernández Hernández Fabiola. Ord. Civil 1 Acdo. Núm. Exp. 1047/2024.

Mabucapa I Sociedad de Responsabilidad Limitada de Capital Variable vs. Rendón Antonio Catalina. Juris. Voluntaria Civil Acuerdo. 1 Acdo. Núm. Exp. 931/2018.

Majo Bienes Raíces S.A. de C.V. vs. Recursos de Obras Ymateriales México S.A. de C.V. y Banco Inmobiliario Mexicano S.A. Institución de Banca Múltiple División Fiduciaria y Banco Interacciones S.A. Institución de Banca Múltiple Grupo Financiero Interacciones Dirección Fiduciaria y Banco Inmobiliario Mexicano S.A. Institución de Banca Múltiple y Banco Actinver S.A. Institución de Banca Múltiple Grupom Financiero Actinver y Banco Inmobiliario Mexicano S.A. Institución de Banca Múltiple División Fiduciaria y Mora Alvarado Albino. Ord. Mercantil Acuerdo. 3 Acdos. Núm. Exp. 1227/2024.

Mancilla Magallón Adriana y Magallón Barajas Ma Carmen y También Conocida como Magallón Barajas María del Carmen vs. Arévalo Manríquez Juan Alberto y Manríquez Batiz Patricia. Controversias de Arrendamiento Civil Acuerdo. 1 Acdo. Núm. Exp. 1221/2024.

María Catarina Campos Álvarez, por Propio Derecho y en su Carácter de Albacea de Las Sucesiones a Bienes de Ignacia Álvarez Ayala (su Sucesión), José Daniel Campos Álvarez (su Sucesión), y José Refugio Campos Álvarez (su Sucesión), y Campos Álvarez José Refugio vs. Campos Álvarez Rubén. Ord. Civil Acuerdo. 2 Acdos. en Expedientillo. Núm. Exp. 617/2022 Expdllo. de Amparo 595/2024-II.

Mellado Ochoa Juana vs. Administración Camionera de Nayarit S.A. de C.V. y Qualitas Compañía de Seguros S.A. de C.V. Ord. Mercantil Acuerdo. 1 Acdo. Núm. Exp. 233/2020 Tomo II.

Parra Villafuerte María Yolanda vs. Villafuerte José Jesús y Quien También Acostumbra Usar el Nombre de J Jesús Villafuerte y Polo Nieto Damiana y Parra Villafuerte María Leticia y Registro Público de la Propiedad y de Comercio de la Ciudad de México. Ord. Civil Expedientillo. 1 Acdo. en Expedientillo. Núm. Exp. 173/2024 Expedientillo.

Rivas Fuentes Luis vs. Iniciativa Al Desarrollo Aplicado S.C. y C Director del Registro Público de la Propiedad y del Comercio de la Ciudad de México. Ord. Civil Acuerdo. 1 Acdo. Núm. Exp. 1287/2024.

Russell Martín Estrada Matías vs. Reynero Guzmán López y Asunción Hernández García. Especial Hipotecario Civil Acuerdo. 2 Acdos. en Amparo. Núm. Exp. 1599/2011 Amparo 242-25.

Secreto. Ord. Civil Auto. 1 Acdo. Núm. Exp. 143/2025.

Sindicato de Trabajadores de la Industria Azucarera y Similares de la República Mexicana vs. Bravo Ortiz, También Conocida como Bravo Ortiz Irma Ma Irma y Cervantes Bravo Irma Patricia. Ord. Civil Acuerdo. 1 Acdo. Núm. Exp. 1325/2022.

Tokio Marine Hcc México Compañía Afianzadora, S.A. de C.V. vs. Tisco Tecnologías Innovadoras y Sustentables para la Construcción, S.A. de C.V. Especial de Fianzas Mercantil Acuerdo. 2 Acdos. en Amparo. Núm. Exp. 635/2024 Amparo 232-25.

Tokio Marine Hcc México Compañía Afianzadora, S.A. de C.V. vs. Tisco Tecnologías Innovadoras y Sustentables para la Construcción, S.A. de C.V. Especial de Fianzas Mercantil Acuerdo. 2 Acdos. en Amparo. Núm. Exp. 635/2024 Amparo 255-25.

Tovar Sandoval Ismael y Bello Morales Estela vs. Tovar Bernal Diana y Tovar Bernal Adrián y Tovar Bernal Juan Carlos. Ord. Civil Acuerdo. 1 Acdo. Núm. Exp. 1737/2024.

Unirenta Arrendamientos S.A. de C.V. vs. Herrera Martínez Miguel y Herrera Miedzinski Natalia Magdalena. Ejecutivo Mercantil Acuerdo. 2 Acdos. Núm. Exp. 25/2023.

Vargas Sánchez Irma vs. José Alfredo Méndez García y Jesús Joaquín Manuel Castillero Ponce de León. Ejecutivo Mercantil Expedientillo. 1 Acdo. Núm. Exp. 1367/2018.

Velázquez Galindo Martín vs. Echevarría Hurtado Federico Guillermo y Salazar Jiménez Manuel y C Director del Registro Público de la Propiedad y de Comercio de la Ciudad de México. Ord. Civil 1 Acdo. Núm. Exp. 1633/2024.

Victoria Cosme Socorro y Victoria Cosme María de Los Ángeles vs. Hernández Loza María Enriqueta. Ord. Civil Acuerdo. 1 Acdo. Núm. Exp. 1085/2024.

Zacarías López María Inés vs. Rosas Fuentes Francisco y Flores Olivares de Rosas Lucrecia. Ord. Civil Acuerdo. 1 Acdo. Núm. Exp. 1687/2024.

Zambrano Aguirre Humberto de Jesús vs. De la Torre Rodríguez Jorge y Fernández Almada Fernando. Ord. Civil Acuerdo. 1 Acdo. Núm. Exp. 1015/2024.

De la Torre y Robles José Remedios vs. Hipotecaria Vértice Sociedad Anónima de Capital Variable Sociedad Financiera de Objeto Múltiple Entidad No Regualada. Especial Hipotecario Civil Acuerdo. 1 Acdo. Núm. Exp. 669/2024.

MAL PUBLICADOS

Cortés Flores Andrés vs. Ángel Cortés Zamora, Porfirio Cortés Zamora, Florencio Cortés Zamora, Martín Cortés Zamora, David Cortés Zamora y Luis Antonio Cortés Zamora. Ord. Civil mal Pub. del 2025-03-26. 1 Acdo. Núm. Exp. 331/2020 Tomo II.

Lgf Occidente Sociedad Anónima de Capital Variable Sociedad Financiera de Objeto Múltiple Entidad No Regulada vs. Hernández Hernández Fabiola. Ord. Civil 1 Acdo. Núm. Exp. 1047/2024.

SOLO CONSULTA
SOLO CONSULTA
SOLO CONSULTA

NO PUBLICADOS

Administradora Fome 1 Sociedad de Responsabilidad Limitada de Capital Variable vs. Octavio Ramírez González y Juliana Rodríguez Gamboa. Especial Hipotecario Civil 1 Acdo. Núm. Exp. 249/2021.

Banco Santander México, S.A. Institución de Banca Múltiple Grupo Financiero Santander México vs. Ab Hosiery, S.A. de C.V. y Alfredo Mercado Sacal. Medios Preparatorios Civil 2 Acdos. Núm. Exp. 967/2019 Tomo II.

Curiel Fonseca María Magdalena vs. Hernández Morales Marisela y Solís Hernández Carlos Emiliano. Controversias de Arrendamiento Civil 1 Acdo. Núm. Exp. 1267/2024.

HSBC México, S.A. Institución de Banca Múltiple Grupo Financiero HSBC, División Fiduciaria, en su Carácter de Fiduciario en el Fideicomiso Irrevocable F/253936 vs. Jiménez Gallegos Eder y Rosas Sánchez Araceli. Especial Hipotecario Civil 1 Acdo. Núm. Exp. 3/2014.

Ingeniería Urbana Confiable S.A. de C.V. vs. Morales Díaz Manuel. Ord. Civil 1 Acdo. Núm. Exp. 39/2025.

Instituto del Fondo Nacional de la Vivienda para los Trabajadores Infonavit vs. Castro Reyes Eva María. Especial Hipotecario Civil 1 Acdo. Núm. Exp. 1345/2024.

Nájera Martínez Roberto vs. Díaz de Figueroa María de Los Ángeles. Juris. Voluntaria Civil 1 Acdo. Núm. Exp. 1509/2024.

Toyota Financial Services México, S.A. de C.V. vs. Trejo Contreras Elizabeth. Ejecutivo Mercantil Expedientillo. 1 Acdo. en Expedientillo. Núm. Exp. 909/2023 Expedientillo.

Unifin Financiera S.A. B. de C.V. vs. Hernández Solano Rodolfo y Hernández Morlan María Guadalupe. Especial Hipotecario Civil 1 Acdo. Núm. Exp. 827/2021.

Velázquez Galindo Martín vs. Echevarría Hurtado Federico Guillermo y Salazar Jiménez Manuel y C Director del Registro Público de la Propiedad y de Comercio de la Ciudad de México. Ord. Civil 4 Acdos. Núm. Exp. 1633/2024.

Del Valle Fragoso María Dolores vs. Limón Armenta Juan Domingo. Medios Preparatorios Civil 1 Acdo. Núm. Exp. 975/2024.

AUDIENCIA

Camargo Valverde Luz de Lourdes vs. Marines Varela José y Ugalde Pino Mercedes y C Director del Registro Público de la Propiedad y del Comercio de la Ciudad de México. Aud. Ord. Civil. 1 Audiencia. Núm. Exp. 689/2024.

Rosales Bernal Sixto vs. Del Toro Dueñas Sergio y Cámara Adeath Clementina. Aud. Previa y de Concil. Ord. Civil. 1 Audiencia. Núm. Exp. 1337/2024.

SENTENCIA INTERLOCUTORIA

Calzada Hernández Olga Irma vs. Herrera Ángeles Oliverio y Hernández Morales Nadia Leonor. Controversias de Arrendamiento Civil Sen. Int. 1 Núm. Exp. 729/2024

Mejía Granados Pablo. Juris. Voluntaria Civil Sen. Int. 1 Núm. Exp. 1381/2024

Sociedad Hipotecaria Federal. Sociedad Nacional de Crédito. Institución de Banca de Desarrollo. en su Carácter de Fiduciario Sutituto de Banco de México en el Fideicomiso del Fondo de Operación y Financiamiento Bancario a la Vivienda vs. Irma Solís Martínez. Especial Hipotecario Civil Sen. Int. 1 Núm. Exp. 611/2007 Cuad. Ii

Unión de Crédito de la Industria Litografica, S.A. de C.V. vs. Coyote López Guadalupe. Especial Hipotecario Civil Sen. Int. 1 Núm. Exp. 645/2015 Tomo Ii

EL SECRETARIO DE ACUERDOS
LIC. NOEL TRUJILLO OSORIO

SECRETARÍA "B"
ACUERDOS DEL 27 DE MARZO DEL 2025

. Ramos Peláez Lucila, a Través de su Tutriz Def. Elizabeth Ramos Ramos vs. Contreras Quintero (su Sucesión) Ana María y. Director del Registro Público de la Propiedad y del Comercio en la Ciudad de México. Ord. Civil Auto. 5 Acdos. Núm. Exp. 138/2021 Tomo IV 20- 03- 2025.

Álvarez Ochoa José vs. Hugo Christopher Díaz Mendoza. Controversias de Arrendamiento Civil Contestación Agravios. 2 Acdos. Núm. Exp. 198/2013.

Arias Mora Verónica vs. Treviño Rodríguez Israel Arturo. Controversias de Arrendamiento Civil Auto. 1 Acdo. Núm. Exp. 1266/2024.

Arrendadora y Factor Banorte Sociedad Anónima de Capital Variable, Sociedad Financiera de Objeto Múltiple, Entidad Regulada, Grupo Financiero Banorte vs. Cedillo Avendaño Benito Carlos. Especial Hipotecario Civil Auto. 2 Acdos. Núm. Exp. 226/1998.

Auto Amecah S.A. de C.V. vs. Rosales Morán José Ramón y Díaz de León Castillo María Guadalupe y Robledo Govea René Eduardo. Ejecutivo Mercantil Auto. 1 Acdo. Núm. Exp. 1136/2022.

Autofinanciamiento México, S.A. de C.V. vs. Carrasco Sáenz Pardo Salvador. Especial Hipotecario Civil Auto. 1 Acdo. Núm. Exp. 860/2013.

Banco Santander México S.A. Institución de Banca Múltiple Grupo Financiero Santander México vs. Magallan Echegollen Ciro y Echegollen Penilla Quien También Acostumbra Utilizar el Nombre de Maricela Echegollen de Magallan. Maricela. Ejecutivo Mercantil 1 Acdo. Núm. Exp. 474/2021 Tomo II.

Banco Santander México S.A. Institución de Banca Múltiple Grupo Financiero Santander México vs. Tomothy Allan Sternwedel. Especial Mercantil Mercantil Auto. 1 Acdo. Núm. Exp. 368/2021.

Banco Santander S.A. vs. Industrias Emy, S.A. de C.V. Especial Hipotecario Civil Auto. 3 Acdos. en Expedientillo. Núm. Exp. 1276/2018 Expedientillo.

Baptista Lucio Andrés vs. General de Seguros, S.A. B. y Club de Yates Acapulco, S. C. y Mariscal Asunsolo Mariano. Ord. Civil Auto. 1 Acdo. Núm. Exp. 336/2020 Tomo IV 19- 03- 2025.

Bastida Santoyo Reyna Miriam vs. Bizarro Luna Nancy Madeleyne. Controversias de Arrendamiento Civil Auto. 1 Acdo. Núm. Exp. 1288/2024.

BBVA Bancomer S.A. Institucionde Banca Múltiple Grupo Financiero BBVA Bancomer vs. Flores Alcaraz Yadira. Especial Hipotecario Civil Auto. 1 Acdo. Núm. Exp. 814/2022 Tomo II.

BBVA Bancomer, S.A. Institución de Banca Múltiple, Grupo Financiero BBVA Bancomer vs. Armando Hernández Martínez. Especial Hipotecario Civil Auto. 1 Acdo. Núm. Exp. 154/2018.

BBVA México, S.A., Institución de Banca Múltiple, Grupo Financiero BBVA México vs. Almeyda Bautista Roberto Luis Ramón. Especial Hipotecario Civil Auto. 1 Acdo. Núm. Exp. 434/2023.

Bienes Programados, S.A. de C.V. vs. González López Ricardo Antonio. Especial Hipotecario Civil Auto. 1 Acdo. Núm. Exp. 1606/2024.

Condominio Centro de Negocios Punta Insurgentes y Condóminos de Oficinas Punta Insurgentes A.C. y Bi Bienes Inteligentes S.A. de C.V. vs. Punta México S.A. de C.V. Ord. Civil Auto. 1 Acdo. Núm. Exp. 264/2022.

Constructora de Proyectos Viales de México, S.A. de C.V. vs. Strucpipe de Acero, S.A. de C.V. Ord. Mercantil Auto- Amparo. 2 Acdos. en Expedientillo. Núm. Exp. 700/2019 Expedientillo.

Contreras Terreros Hilario vs. Urrea Frías Eleuteria Micaela y Eleuteria Micaela Urrea Frías su Sucesión. Ord. Civil Auto. 1 Acdo. Núm. Exp. 1446/2024.

Corres Zincunegui José de Jesús vs. Centro de Rehabilitación Especializado en Adicciones D. R. W. D. Silkworth S. C., por Conducto de su Representante Legal y María Guadalupe Molina Jurado. Controversias de Arrendamiento Civil Amp. Ind 296- 2025. 4 Acdos. en Amparo. Núm. Exp. 130/2016 Amp. Ind 296/2025.

Corres Zincunegui José de Jesús vs. Centro de Rehabilitación Especializado en Adicciones D. R. W. D. Silkworth S. C., por Conducto de su Representante Legal y María Guadalupe Molina Jurado. Controversias de Arrendamiento Civil Auto. 4 Acdos. Núm. Exp. 130/2016 Tomo II.

Cruz Ojeda José Eleuterio Hermenegildo y Ortega Pérez Graciela Prissiliana vs. Unión de Crédito del Valle de México S.A. de C.V. hoy Nacional Financiera S.N.C. Institución de Banca de Desarrollo en su Carácter de Delegado Especial. Especial Hipotecario Civil 1 Acdo. Núm. Exp. 394/2022.

Dawn Jurgens Jeniffer vs. Keymolen Peña Catalina. Ord. Civil Auto. 1 Acdo. Núm. Exp. 1346/2019.

Díaz Aquino Marco Antonio vs. Anaya Villagrán José Anastacio y Vergel Hernández María Isabel. Especial Hipotecario Civil Auto. 1 Acdo. Núm. Exp. 1438/2024.

Dijard Cervantes Jaime vs. Carlos García Rebollo. Ejecutivo Mercantil Auto. 1 Acdo. Núm. Exp. 488/2016.

Financiera Bajío S a de C V Sociedad Financiera de Objeto Múltiple Entidad Regulada vs. Polanco Hermanos S a de C V y Polanco Alvarado Miguel Ángel. Ejecutivo Mercantil Auto. 1 Acdo. Núm. Exp. 990/2018 Tomo II.

SOLO CONSULTA

Financiera Bajío, S.A. de C.V. Sociedad Financiera de Objeto Múltiple, Entidad Regulada vs. Miguel Ángel Polanco Alvarado. Providencias Precautorias Mercantil Auto. 1 Acdo. Núm. Exp. 284/2021 Cuad. Providencias Precautorias.

García Ortega Alfredo vs. María Trinidad Ortega González También Conocida como María Esther Ortega González (su Sucesión). Ord. Civil Auto. 1 Acdo. Núm. Exp. 268/2020 Tomo III.

Gas Padilla S.A. de C.V. vs. Cardona Moreno Daniel. Ejecutivo Mercantil Auto. 1 Acdo. Núm. Exp. 752/2019 Tomo II.

González Echandi Juan Miguel vs. Grupo Inmobiliario Ksa Metropolitana S a Promotora de Inversión de C V y Deutsche Bank México S a Institución de Banca Múltiple Única y Exclusivamente como Fiduciario del Fideicomiso Proyecto M- Insurgentes F/764. Especial Hipotecario Civil Auto. 1 Acdo. Núm. Exp. 1196/2018 Segundo Tomo.

Guedea Heyser Alberto su Sucesión vs. Amenides Flo S.A. de C.V. Juris. Voluntaria Civil Auto. 1 Acdo. Núm. Exp. 134/2024.

HSBC México Sociedad Anónima Institución de Banca Múltiple Grupo Financiero HSBC División Fiduciaria Únicamente en su Carácter de Fiduciario del Fideicomiso Irrevocable de Administración y Garantía Identificado Con el Número F262757 vs. Cortizo López Ana Luz Montserrath. Vía de Apremio Civil Desechamiento. 1 Acdo. Núm. Exp. 1774/2024.

Instituto de Seguridad y Servicios Sociales de Los Trabajadores del Estado a Través de su Fondo de la Vivienda Fovissste vs. Valencia Castillo Roberto. Especial Hipotecario Civil Auto. 1 Acdo. en Expedientillo. Núm. Exp. 586/2023.

Instituto de Seguridad y Servicios Sociales de Los Trabajadores del Estado a Través de su Fondo de la Vivienda Fovissste vs. Vázquez Ruíz Yéssica. Especial Hipotecario Civil Auto. 1 Acdo. en Expedientillo. Núm. Exp. 636/2023 Expedientillo.

Instituto del Fondo Nacional de la Vivienda para los Trabajadores Infonavit vs. Hurtado Ortiz Areceli. Especial Hipotecario Civil Auto. 1 Acdo. Núm. Exp. 1348/2024.

López López Ricardo vs. Juan Ortiz Lozada y Otra. Especial Hipotecario Civil Auto. 1 Acdo. Núm. Exp. 1380/2012.

Mejía Reyes Gabriela vs. Morales Mendoza María de Lourdes. Ord. Civil Auto. 1 Acdo. Núm. Exp. 652/2021.

Nacional Financiera Sociedad Nacional de Crédito Institución de Banca de Desarrollo vs. Roldán Escandón Gabriel Othón. Especial Hipotecario Civil Auto. 1 Acdo. Núm. Exp. 1040/2018 Tomo IV.

Palacios García María Elena vs. Yazmín Álvarez Noguerón. Ejecutivo Mercantil Auto. 1 Acdo. Núm. Exp. 1320/2018 Tomo II.

Palma Guardado María Teresa vs. Montiel Palma Beatriz. Ord. Civil Auto. 1 Acdo. Núm. Exp. 1686/2024.

Palma Serna Andrés Raúl vs. Palma Serna Luis Alfredo y Palma Serna Eduardo y Palma Serna Edith Rosalía y Palma Serna María Alejandra y Palma Serna Georgina Verónica. Ord. Civil Auto. 1 Acdo. Núm. Exp. 1532/2024.

Península Maquinaria y Equipo Pesado, S.A. de C.V. e Ica Constructora S.A. de C.V. vs. Boa Barges, Llc. Ord. Mercantil Auto. 1 Acdo. Núm. Exp. 928/2024 Tomo V 18- 02- 2025.

Península Maquinaria y Equipo Pesado, S.A. de C.V. Ord. Mercantil Amp. Ind 334- 2025- IV. 2 Acdos. en Amparo. Núm. Exp. 928/2024 Amparo 334- 2025- IV.

Premio Coll Ana Virginia vs. Farid Galván Blanco. Ord. Civil Auto. 1 Acdo. Núm. Exp. 106/2015.

Proyectos Adamantine Sociedad Anónima de Capital Variable Sociedad Financiera de Objeto Múltiple Entidad Regulada vs. Soluciones Productiva S.A. de C.V. Afianzadora Fiducia S.A. de C.V. y Desarrolladora Mada S.A. de C.V. y Castañón Pariente Carlos Fernando. Juris. Voluntaria Civil Auto. 1 Acdo. Núm. Exp. 1478/2024.

Quezada Castro Lizbeth vs. Marrufo Cáceres Jeannette y Muñoz Marrufo Eduardo y Ulibarri de la Rosa Carlos Rafael. Controversias de Arrendamiento Civil Auto. 1 Acdo. Núm. Exp. 1660/2024.

Ramírez Serrano César vs. García Santos Alberto del Cid. Medios Preparatorios Civil Auto. 3 Acdos. Núm. Exp. 1776/2024.

Ransom Aguilar Emma vs. Fuentes Rojas Graciela Margarita y-o. Graciela Margarita Fuentes de Hentshcel. Providencias Precautorias Civil Amp. Ind 512- 2025- II. 1 Acdo. en Amparo. Núm. Exp. 1518/2024 Amp. Ind 512/2025- II.

Reyes Hernández Raúl vs. Cotarelo Reyes Ezequiel. Ord. Civil Auto. 1 Acdo. Núm. Exp. 270/2018 Bis. 1.

Rodríguez Ortegón Mario vs. Arriaga Rico Elma Luz. Juris. Voluntaria Civil Auto. 1 Acdo. Núm. Exp. 1322/2024.

Sánchez Pérez María de la Cruz Delia vs. Pérez Carbajal Rita y Pérez Carbajal Concepción y Sánchez Laguna Bernardino Ladislao. Ord. Civil Auto. 2 Acdos. Núm. Exp. 644/2021.

Sánchez Santillán Leticia vs. Gómez Cuéllar Dania Génesis y Sánchez Santillán Jaime. Ord. Civil Auto. 1 Acdo. Núm. Exp. 1760/2024.

Sandoval Gutiérrez Angélica vs. Rivas Salazar Alma Delia. Controversias de Arrendamiento Civil Auto. 1 Acdo. Núm. Exp. 1604/2024.

Sandoval Vargas Gabriela María Demelza vs. Dueñas de la Madrid Manuel su Sucesión y Sandoval Sánchez Reynaldo. Ord. Civil Auto. 1 Acdo. Núm. Exp. 1064/2024.

Secreto. Ejecutivo Mercantil Auto. 1 Acdo. Núm. Exp. 1334/2022.

Secreto. Ord. Civil Apel. en contra del Auto de Fecha 6- 03- 2025. 4 Acdos. Núm. Exp. 136/2025 Tomo II.

Secreto. Ejecutivo Mercantil Auto. 1 Acdo. en Expedientillo. Núm. Exp. 850/2024 Expedientillo.

Sociedad Hipotecaria Federal, Sociedad Nacional de Crédito, Institución de Banca de Desarrollo en su Carácter de Fiduciario, Sustituto del Fondo de Operación y Financiamiento Bancario a la Vivienda (Fovi) vs. Aguilar Álvarez Jorge Eduardo. Ord. Civil Amp. Ind 296- 2025. 1 Acdo. en Amparo. Núm. Exp. 166/2010 Amparo 296/2025.

Toyota Financial Services México S.A. de C.V. vs. Félix González Juan Pablo. Ejecutivo Mercantil Auto. 1 Acdo. Núm. Exp. 330/2024.

Vega Medina Concepción su Sucesión vs. Inclán Vega José Luis. Juris. Voluntaria Civil Desechamiento. 1 Acdo. Núm. Exp. 1738/2024.

De Silva Magallanes Adriana vs. Gachuz Solano Daniel y Gachuz Rangel Felipe de Jesús. Juris. Voluntaria Civil Auto. 1 Acdo. Núm. Exp. 1648/2024.

Del Ángel Pérez Jaime vs. Grupo Mexicano de Seguros S.A. de C.V. Ord. Civil Auto. 2 Acdos. Núm. Exp. 590/2022 Tomo III 05- 02- 2025.

Operadora de Bienes Raíces Chevita Sociedad Anónima de Capital Variable vs. Córdova Soto Juan Carlos y Velásquez Gonsalez Emelia. Especial Hipotecario Civil Desechamiento. 1 Acdo. Núm. Exp. 1680/2024.

MAL PUBLICADOS

Viloria Tavera Yamel vs. Viloria Tavera José Omar y Tavera Sánchez Juan José. Ord. Civil mal Publ. del 26- 03- 2025. 1 Acdo. Núm. Exp. 1400/2024.

AUDIENCIA

Rangel Jiménez Gerardo vs. Sibaja Reyes Eduardo. Aud. de Ley y Desahogo de Pruebas. Ord. Civil. 1 Audiencia. Núm. Exp. 1334/2024.

SENTENCIAS DEFINITIVAS DEL 27 DE MARZO DEL 2025

Rangel Jiménez Gerardo vs. Sibaja Reyes Eduardo. Ord. Civil Sen. Def. 1 Núm. Exp. 1334/2024

LA SECRETARIA DE ACUERDOS
MAESTRA BETINA PÉREZ SALDAÑA

CUADRAGÉSIMO DE LO CIVIL

SECRETARÍA "A"
ACUERDOS DEL 27 DE MARZO DEL 2025

Arroba Reyna, S.A. de C.V. vs. Odisea Chiapas, S.A. de C.V. Ejecutivo Mercantil 1 Acdo. Núm. Exp. 1177/2017.

Banco Mercantil del Norte, S.A., Institución de Banca Múltiple, Grupo Financiero Banorte vs. Miriam Magali Hernández Hernández. Especial Hipotecario Civil Tomo II. 1 Acdo. Núm. Exp. 271/2017.

Banco Santander México S.A. Institución de Banca Múltiple Grupo Financiero Santander México vs. De Paz Enrique. Especial Hipotecario Civil 1 Acdo. Núm. Exp. 1319/2024.

Dessetec Desarrollo de Sistemas, S.A. de C.V. vs. Cristina Guadalupe Guel Estrada. Especial Hipotecario Civil 1 Acdo. Núm. Exp. 1289/2008.

González Badillo Ramiro vs. Béjarano Barrientos Yanira. Ord. Civil 1 Acdo. Núm. Exp. 9/2025.

HSBC México, S.A. Institución de Banca Múltiple, Grupo Financiero HSBC vs. Williams Valdivia García. Especial Hipotecario Civil Amparo 108/2024 Cump. Ejecutoria Amp. 1 Acdo. Núm. Exp. 513/2021.

HSBC México, S.A. Institución de Banca Múltiple, Grupo Financiero HSBC vs. Joel René Flores Blanquet y Belem Georgina Reyna Munguía de Flores. Especial Hipotecario Civil Tomo III. 1 Acdo. Núm. Exp. 771/2012 Bis. 1.

SOLO CONSULTA
SOLO CONSULTA
SOLO CONSULTA

HSBC, México, S.A. Institución de Banca Múltiple, Grupo Financierohsbc División Fiduciaria vs. Maldonado Rico José Luis. Especial Hipotecario Civil Tomo II. 1 Acdo. Núm. Exp. 225/2010 Bis. 1.

Ibarra Escalante Janet vs. Seguros Banorte S.A. de C.V. Grupo Financiero Banorte. Ord. Civil 1 Acdo. Núm. Exp. 1735/2024.

Ponce Manuela Saavedra vs. Villa Pérez Eugenio. Ord. Civil Amparo 989/2024- I Domicilio. 1 Acdo. Núm. Exp. 77/2025.

Salgado Pacheco José su Sucesión Quien También Utilizaba el Nombre de Salgado Pacheco José Isidro vs. Gómez Garrido Héctor Daniel. Ord. Civil 1 Acdo. Núm. Exp. 1113/2023.

Sanjurjo Juárez Mayela vs. Laboratorios Senosiain S.A. de C.V. Ord. Civil 2 Acdos. Núm. Exp. 1115/2024.

Sociedad Financiera Agropecuaria, S.A. de C.V., Sociedad Financiera de Objeto Múltiple, Entidad No Regulada vs. Ángel Luis Octavio Espinoza Rivera; Lilia Flor del Carmen Rivera Fonseca y Celestino Rivera Espinoza. Especial Hipotecario Civil 1 Acdo. Núm. Exp. 9/2017.

Stup de Colombia, S.A. S vs. Thyssenkrupp Industrial Solutions (México), S.A. de C.V. Ord. Mercantil Expedientillo. 1 Acdo. Núm. Exp. 967/2019.

Umanut Sociedad Civil vs. Guerra Cadeñanes Diana Marcela. Ord. Civil 1 Acdo. Núm. Exp. 1349/2024.

Viesca Sánchez Anna vs. Cía. Periodística del Sol de México S.A. de C.V. y Takahashi Hiroshi. Ord. Civil 1 Acdo. Núm. Exp. 851/2024.

AUDIENCIA

Cirigo Herrera Christian Josuéh vs. Cirigo Orduña Carlos y Cirigo Herrera Gabriel. Aud. Controversias de Arrendamiento Civil. 1 Audiencia. Núm. Exp. 1649/2024.

Moreno González su Sucesión Melitón vs. Moreno Calvillo Esther Soledad. Aud. Ord. Civil. 1 Audiencia. Núm. Exp. 1181/2022.

Portillo Mérida Santiago y También Conocido como Jesús Santiago Servando Portillo Mérida vs. Portillo Hernández Ana Marcela y Portillo Hernández Alejandra y Portillo Hernández Atenea Estefania. Aud. Ord. Civil. 1 Audiencia. Núm. Exp. 1061/2023.

SENTENCIAS DEFINITIVAS DEL 27 DE MARZO DEL 2025

Díaz Servantes María del Carmen y También Conocida como Ma. del Carmen Díaz Servantes vs. Sánchez Blanquel Guadalupe. Ord. Civil Sent. Def. 1 Núm. Exp. 821/2023

De la Torre Fragoso Alicia y Fernández Cruz Guadalupe del Socorro su Sucesión y de la Torre Villaseñor Roberto vs. Arévalo Reyes Norma Angélica. Ord. Civil Sent. Def. 1 Núm. Exp. 209/2024

LA SECRETARIA DE ACUERDOS
LIC. MARÍA VERÓNICA SILVA CHÁVEZ

SECRETARÍA "B"
ACUERDOS DEL 27 DE MARZO DEL 2025

Administradora y Comercializadora Uruven, S.A. de C.V. vs. Maldonado Cardenad Carlos Román y Álvarez Patiño Susana. Controversias de Arrendamiento Civil Una Vez que Exhiba y Autr. Sicor. 1 Acdo. Núm. Exp. 1520/2024.

Alemán Rojas Arturo vs. Flores Lucio Ascencio y C. Director del Registro Público de la Propiedad y de Comercio de la Ciudad de México. Ord. Civil Turnar Cedula. 1 Acdo. Núm. Exp. 1240/2022.

Álvarez Martínez Marco Antonio vs. Hugo Guillermo Rivera Carvajal. Especial Hipotecario Civil Aud. de Ley. 2 Acdos. Núm. Exp. 1172/2012 Bis. 1 Tomo I.

Antibioticos de México S.A. de C.V. vs. Hugo Armando Urbina de la Cruz. Ejec. Merc. Autr. Sicor. 1 Acdo. Núm. Exp. 778/2006.

Aparicio Zamorano Cruz vs. Gutiérrez Gómez Martín Jair y Raya Ibarra Mónica. Controversias de Arrendamiento Civil Citar Interlocutoria. 2 Acdos. Núm. Exp. 1070/2024.

Arias Medina María de la Luz vs. Negrete González José de la Luz y Negrete Pérez Salvador y C Director del Registro Público de la Propiedad y del Comercio de la Ciudad de México. Ord. Civil Oficio Registro Público de la Popiedad. 1 Acdo. Núm. Exp. 1346/2022.

Arrendamiento para Empresas, S.A. de C.V. vs. Comercializadora Huaira, S.A. de C.V. ; Raquel Tirado Molina y María Aída Ramírez Tirado. Especial Hipotecario Civil Formar Expedientillo. 1 Acdo. Núm. Exp. 1176/2017.

Asociacionmexicana de la Cruz Blanca Neutralinstitución de Asistencia Privada y Vázquez Núñez Leticia vs. Registro Público de la Propiedad y de Comercio de la Ciudadde México y Anaya Díaz Carlos Omar. Ord. Civil Corrección Caratula Girar Oficio a Oficialia. 2 Acdos. Núm. Exp. 1088/2024.

Banco Actinver Sociedad Anónima Institución de Banca Múltiple Grupo Financiero Actviner en su Carácter de Fiduciario en el Fideicomiso Irrevocable de Administración y Fuente de Pago 4659 vs. Laura González Sánchez. Especial Hipotecario Civil Cedula Practicada. 1 Acdo. Núm. Exp. 732/2016.

Banco Invex, Sociedad Anónima, Institución de Banca Múltiple, Invex Grupo Financiero Fiduciario, Unicamente en su Carácter de Fiduciario del Fideicomiso Irrevocable de Administración 1301 vs. Martínez Cruz Rosa Eufemia. Vía de Apremio Civil Autorización. 1 Acdo. Núm. Exp. 1396/2024.

Banco Mercantil del Norte, Sociedad Anónima, Institución de Banca Múltiple, Grupo Financiero Banorte vs. Iván Rosete Pérez y Gabriela Andrea Zamora Martínez. Especial Hipotecario Civil Devolución Edictos y Nueva Fecha Audiencia. 1 Acdo. Núm. Exp. 494/2021.

Banco Santander (México), S.A. Institución de Banca Múltiple, Grupo Financiero Santander México vs. César David Garduño Flores. Especial Hipotecario Civil Comparecencia Terminado por Pago. 1 Acdo. Núm. Exp. 1020/2017.

Banco Santander S.A. Institución de Banca Múltiple Grupo Financiero Santander vs. Santamaría Miranda Mauricio de Jesús y Islas Negrete Jorge Alberto. Ejecutivo Mercantil No Ha Lugar. 1 Acdo. Núm. Exp. 936/2023.

Bujalil Spinola Felipe Antonio vs. José Luis Morales Guazo. Especial Hipotecario Civil Apego. 1 Acdo. Núm. Exp. 926/2017.

Calderón Leyva Maribel vs. Sociedad Automotriz Lega, S.A. de C.V. Ord. Mercantil No Contesto Agravios. 1 Acdo. Núm. Exp. 210/2023.

Carayon Lucie y Dagdug Juan Ricardo. Controversias de Arrendamiento Civil Autorización. 1 Acdo. Núm. Exp. 1254/2024.

Carregha Lamadrid Alejandro vs. Celis García Mónica. Ejecutivo Mercantil un Auto en Expedientillo. 1 Acdo. en Expedientillo. Núm. Exp. 58/2024 Bis. 1.

Cibanco Sociedad Anónima Institución de Banca Múltiple en su Carácter de Fiduciario del Fideicomiso Identificado Con el Número Cib/3615 vs. Marco Fabián Casillas González. Especial Hipotecario Civil Autorización. 2 Acdos. Núm. Exp. 620/2016 Bis. 1.

Condominio Ubicado en Calle Uxmal Número 468 Colonia Vértiz Narvarte Alcaldia Benito Juárez Codigo Postal 03600 Ciudad de México vs. Bitar Said María Jazmín y Sayat Bagdadi Marcos y Quien También Acostumbra Llamarse Marcos Zayat Bagdadi. Ejecutivo Civil Turnar Cedula y Reconoce Personalidad. 1 Acdo. Núm. Exp. 1412/2024.

Contreras Domínguez Ángel vs. López Mirabal Vicente y Rivera Hernández Mariela. Juris. Voluntaria Civil Autorización. 1 Acdo. Núm. Exp. 1166/2023.

Cortés Martínez Enrique vs. Morales Uribes Esther su Sucesión. Ord. Civil Exhibe Recibo. 1 Acdo. Núm. Exp. 792/2023.

Cxp Logística Bosques S.A. de C.V. y Logística Bosques Sapi de C.V. vs. Impulsora Sahuayo S.A. de C.V. Ord. Mercantil Amparo 487/2025- I Minuta. 2 Acdos. Núm. Exp. 954/2024.

Delgado Resendis Karina vs. Aba Seguros Ahora Denominada Chubb Seguros México S.A. y Martínez Rojas Miguel. Ord. Civil Autr. Sicor. 3 Acdos. Núm. Exp. 1712/2024.

Dessetec Desarrollo de Sistemas Sociedad Anónima de Capital Variable vs. Miguel Adame Vázquez y Otra. Especial Hipotecario Civil Autorización. 1 Acdo. Núm. Exp. 312/2012.

Espacios y Desarrollos Nlh S.A. de C.V. vs. Pnorthshore Biotecnologia S de R.L. de C.V. Controversias de Arrendamiento Civil Cedula Sin Practicar. 1 Acdo. Núm. Exp. 1146/2024.

Fernández del Campo Garrido Juan vs. Mercurio Express Transportadora Turística S.A. de C.V. y González Ruiz Rubén. Ejecutivo Mercantil Autr. Sicor. 1 Acdo. Núm. Exp. 148/2024.

Friera Villaseñor Víctor Manuel vs. Cano & Monroy Consultores S.A. de C.V. y Gurrola Álvarez Fernando. Controversias de Arrendamiento Civil Cedula Sin Practicar. 2 Acdos. Núm. Exp. 1612/2024.

Gachuz Solís Anastacio Leobardo su Sucesión vs. González Gachuz Álvaro Javier y Treviño Gachuz Óscar Leonardo. Ord. Civil Autr. Sicor. 2 Acdos. Núm. Exp. 1610/2024.

Gallardo Zúñiga Elizabeth vs. García Valdez Gabriel y Reséndiz Hernández María Magdalena. Ord. Civil Exhibe Minuta. 1 Acdo. Núm. Exp. 1692/2024.

González Torra Arturo Alberto vs. Dueñas de la Torre Juan Martín y Torres González María de la Luz. Controversias de Arrendamiento Civil Apel. Preventiva. 1 Acdo. Núm. Exp. 1382/2024.

SOLO CONSULTA
SOLO CONSULTA
SOLO CONSULTA

Grendys Konieczna Pawel Kentaro vs. Urbanspace World Sl y Jiménez Antón Rubén y Tena de la Paz Jesús. Ejecutivo Mercantil Comparecencia Acept. Cargo de Interventor. 1 Acdo. Núm. Exp. 1128/2023.

Gutiérrez Casas Cesarea vs. Lazcano Vergara Alberto. Ord. Civil Turnar Cedula. 1 Acdo. Núm. Exp. 124/2024.

Gutiérrez González Rodrigo vs. Sergio Gerardo García Rangel y Norma Rebeca Pérez Castañeda. Especial Hipotecario Civil Acreditar Extravio. 1 Acdo. Núm. Exp. 620/2011 Bis. 1.

Hernández García Beatriz Eugenia vs. Espinoza García Armando y Calvillo Juárez Mitzi Gisela y Meza Mariscal Arturo. Controversias de Arrendamiento Civil Autorización. 1 Acdo. Núm. Exp. 746/2023.

Hernández Suárez Rosario vs. Torres Carmona Jovani y-o. Geovani Torres Carmona. Ejecutivo Mercantil Comparecencia por Notificada. 1 Acdo. Núm. Exp. 698/2023.

Impceco, S.A. de C.V. vs. Cigars And Smokers, S.A. de C.V. y García Sánchez Samuel. Controversias de Arrendamiento Civil Manifestaciones de la Actora. 1 Acdo. Núm. Exp. 1384/2024.

Infonavit vs. David Pinzón Camara+. Esp. Hip. Formar Expedientillo. 1 Acdo. Núm. Exp. 1432/2010.

Instituto del Fondo Nacional de la Vivienda para los Trabajadores (Infonavit) vs. Sara Martínez González. Especial Hipotecario Civil Formar Expedientillo. 1 Acdo. Núm. Exp. 1290/2019.

Instituto del Fondo Nacional de la Vivienda para los Trabajadores vs. María Luisa Victoria Molina Pérez. Especial Hipotecario Civil Formar Expedientillo. 1 Acdo. Núm. Exp. 610/2020.

Ion Financiera Sociedad Anónima Promotora de Inversión de Capital Variable Sociedad Financiera de Objeto Múltiple Entidad Regulada vs. Rubio Patiño Maricela. Especial Hipotecario Civil Una Vez que Obre el 506. 1 Acdo. Núm. Exp. 854/2023.

Lavín Aiza Ramón vs. López Luna Graciela y Roaro Fitz Ma Eugenia y C Director del Registro Público de la Propiedad y del Comercio de la Ciudad de México. Ord. Civil Turnar Cedula. 1 Acdo. Núm. Exp. 740/2024.

López Escalante Blanca Estela y Lucciotto López Isabella Samara vs. Qualitas Compañía de Seguros S.A. de C.V. y Servisio Pan Americano de Protección S.A. de C.V. Ord. Civil Autorización. 1 Acdo. Núm. Exp. 1308/2024.

López Huitrón María Teresa vs. Cerritos Sánchez Jorge de Jesús. Controversias de Arrendamiento Civil Prueb. Superveniente Vista Al Demandado. 1 Acdo. Núm. Exp. 1550/2024.

Luis Alanís Martha vs. Flores Luis Miguel Ángel. Controversias de Arrendamiento Civil Autr. Sicor. 1 Acdo. Núm. Exp. 724/2024.

Marcos Guerrero Alejandro vs. Morales Sosa Herminio y Morales Moreno Francisco de Jesús y C Director del Registro Público de la Propiedad y del Comercio de la Ciudad de México. Ord. Civil Reduce a Dos. 2 Acdos. Núm. Exp. 700/2024.

Martínez Guzmán Maritza y Martínez Guzmán Adrián y Martínez Contreras Benito y Guzmán Hernández María Angelina vs. Hdi Seguros S.A. de C.V. y Jet Van Car Rental S.A. de C.V. Ord. Civil Resolución Sala Declara Competente. 1 Acdo. Núm. Exp. 1106/2024.

Media Deportes México S de R.L. de C.V. y México Sports Distribution Llc vs. Fuerza Deportiva del Club León S.A. de C.V. Ord. Mercantil Amparo 291/2025- I. 1 Acdo. Núm. Exp. 138/2025.

Media Deportes México S de R.L. de C.V. y México Sports Distribution Llc vs. Promotora del Club Pachuca S.A. de C.V. Ord. Mercantil Amparo 288- 2025. 3 Acdos. Núm. Exp. 136/2025.

Médica Argentaria S.A. de C.V. vs. Hospital Regional Lic. Adolfo López Mateos del Instituto de Seguridad y Servicios Sociales de Los Trabajadores del Estado. Ord. Civil Apel. Inmediata. 3 Acdos. Núm. Exp. 1362/2022.

Medina Zamora Néstor Aurelio vs. Anaya Barrera José Luis y Pérez Rojas Jennifer Jazmín. Ord. Civil Turnar Exhorto. 1 Acdo. Núm. Exp. 550/2023.

Mejía Laurrabaquio Juan Carlos vs. Urrutia Patiño Rodolfo y Urrutia Patiño María del Consuelo y Urrutia Patiño Alicia. Ord. Civil Turnar Cedula. 1 Acdo. Núm. Exp. 1364/2024.

Meneses Marín María Elvia vs. Negrete Solares Frida Rasched. Controversias de Arrendamiento Civil Cedula Sin Diligenciar. 1 Acdo. Núm. Exp. 1118/2024.

Moreno Mendoza Mónica vs. Esponda Ramírez David Chien Chen. Controversias de Arrendamiento Civil Aud. de Ley. 1 Acdo. Núm. Exp. 1562/2024.

Ortega Ramírez Karina vs. Márquez Macías Ricardo. Ejecutivo Mercantil Turnar Cedula Habilitación. 1 Acdo. Núm. Exp. 362/2024.

Peregrina Guerrero Juana Ekatherina vs. Galván Madrigal Israel y Simo Florez María del Pilar y de Granda Simo Daniela. Controversias de Arrendamiento Civil Cedula Sin Practicar. 3 Acdos. Núm. Exp. 1446/2024.

Pérez y Peña Gregoria vs. Trinidad Zavala García e Isaac Escandón Zavala. Ord. Civil Dada Cuenta Prevención a la Demandada. 1 Acdo. Núm. Exp. 1022/2019 Bis. 1 Tomo II.

Promotora de Hoteles S.A. de C.V. y Banco Nacional de México Integrante del Grupo Financiero Banamex vs. Liceaga Alvarado Joel y Sánchez Ábrego Guadalupe Alejandra. Juris. Voluntaria Civil Autorización. 1 Acdo. Núm. Exp. 906/2024.

Promotora de Hoteles, S.A. de C.V. y Banco Nacional de México, S.A. Integrante del Grupo Financiero Banamex vs. Salvador Herrera Hernández. Ord. Mercantil un Auto en Expedientillo. 1 Acdo. Núm. Exp. 50/2018.

Promotora de Hoteles, S.A. de C.V. y Banco Nacional de México, S.A. Integrante del Grupo Financiero Banamex vs. Vázquez Rodríguez José Claudio y Cisneros Lira Esther y También Conocida como Esther Cisneros Lira de Vázquez. Juris. Voluntaria Civil Oficio Relaciones Exteriores Vista. 1 Acdo. Núm. Exp. 1010/2022.

Quiroz Robles Alejandro vs. Arriola Lezama María de Lourdes. Controversias de Arrendamiento Civil Entrega de Llaves. 1 Acdo. Núm. Exp. 1576/2024.

Ramírez Buendía Manuel Jacobo vs. Ramírez Buendía Angélica Vianet. Ord. Civil Recurso de Queja. 1 Acdo. Núm. Exp. 140/2025.

Reyes Valero Francisco y Buitrago Calixto María del Carmen vs. Hernández Salazar Javier Mauricio y Alfaro Treviño Lucero Belinsol y Chubb Seguros México S.A. Ord. Civil Oficio Ine Vista. 1 Acdo. Núm. Exp. 1448/2024.

Robles Cruz Arturo Eduardo, Gómez Bautista Zefeyra Yadira por Propio Derecho y en Representación de Los Menores Alba Yael Robles Gómez y Alain Robles Gómez vs. Sanatorio y Servicios Médicos Obregón, S.A. de C.V. ; Caja de Prevención de la Policía Auxiliar del D. F. ; Doctor Óscar Partida; Doctora Vanessa Ortiz Higareda; Doctor Roberto Jurado y Doctor Guillermo Vallejo Sandoval. Ord. Civil Autorización. 1 Acdo. Núm. Exp. 1146/2012 Bis. 2 Tomo I.

Rocha Rodríguez José Salvador vs. García Casasola Marco Antonio y Seguros Mapfre México S.A. Ord. Civil Oficio Registro Público de la Popiedad. 2 Acdos. Núm. Exp. 1764/2024.

Rodríguez Martínez Nochebuena vs. Coronel Lozada Dulce Nallely. Juris. Voluntaria Civil Autorización. 1 Acdo. Núm. Exp. 838/2024.

Sánchez Pérez Maricela y Sánchez Pérez Carlos vs. Arellano Toledo María del Carmen y Gómez Arellano María de Los Ángeles. Controversias de Arrendamiento Civil Contestación de Reconvención. 2 Acdos. Núm. Exp. 1436/2024.

Sandoval Monroy María Alejandra vs. Linares Camacho Ramón Adrián. Juris. Voluntaria Civil Cedula Practicada. 1 Acdo. Núm. Exp. 74/2025.

Sierra Galindo María Elena vs. Rivera Torres de Beguerisse Sofía y C Director del Registro Público de la Propiedad y del Comercio de la Ciudad de México. Ord. Civil Cedula Sin Diligenciar. 1 Acdo. Núm. Exp. 1226/2024.

Sociedad Hipotecaria Federal, S.N.C., Inst. de Bca. de Desarrollo vs. Fernándo Ramírez Juárez y Otra. Esp. Hip. Una Vez Que. 1 Acdo. Núm. Exp. 8/2010.

Thona Seguros, S.A. de C.V. vs. Bacer Asesoría y Consultoría en Riesgos, S.A. de C.V. y Otro. Ord. Mercantil Suerte Efectos. 1 Acdo. Núm. Exp. 1570/2019.

Torres Betanzos José Rubén y García Acosta Miguel Ángel y Figueroa Hernández Alejandro Javier vs. Herrera Judith y González Guadalupe y Miranda P Armando y Bustos Martínez José Luis y Gómez María Rosario y Domínguez María de Los Ángeles y Ortiz H Concepción y B Díaz Marcial. Medios Preparatorios Civil Estese. 2 Acdos. Núm. Exp. 1776/2024.

Toyota Financial Services México S.A. de C.V. vs. Alvear Jiménez Marisol y Hernández Villalobos Martín Joel. Ejecutivo Mercantil Amparo 414/2025 Minuta. 1 Acdo. Núm. Exp. 282/2024.

Trejo Sepúlveda Alejandro vs. José Eduardo Ávila Fernández. Especial Hipotecario Civil Autorización. 1 Acdo. Núm. Exp. 416/2001 Bis. 1 Tomo I.

Trejo Vallejo Leticia vs. Vallejo Cortez Eva. Ord. Civil Cedula Practicada. 1 Acdo. Núm. Exp. 90/2025.

SOLO CONSULTA
SOLO CONSULTA
SOLO CONSULTA

Vargas Lozano Mauricio vs. Universidad Motolinia del Pedregal A.C. Ord. Civil Autr. Una Vez. 2 Acdos. Núm. Exp. 1600/2024.
Del Río Ramírez Silvestre su Sucesión vs. Sara Cangas Rivas y Otro. Ord. Civil Cedula Sin Practicar. 1 Acdo. Núm. Exp. 1288/2018.
AUDIENCIA
Bustamante Villarreal Raúl Erasmo y Quien También Ha Usado O. Escrito su Nombre como Raúl Erazmo Bustamante Villarreal vs. Ramiro Tovar Paloma Adriana y Tovar Bustamante América Iris y Kuri Javier. Aud. Previa y de Concil. Ord. Civil. 1 Audiencia. Núm. Exp. 1156/2024.
SENTENCIA INTERLOCUTORIA
Scotiabank Inverlat S.A. Institución de Banca Múltiple Grupo Financiero Scotiabank Inverlat vs. Cárdenas Malagón Ricardo. Especial Hipotecario Civil Sent. Interl. 1 Núm. Exp. 690/2022

EL SECRETARIO DE ACUERDOS
LIC. GUADALUPE DE SANTIAGO GARCÍA

SOLO CONSULTA

CUADRAGÉSIMO PRIMERO DE LO CIVIL

SECRETARÍA "A"
ACUERDOS DEL 27 DE MARZO DEL 2025

Avan López Víctor y Pérez Sánchez Alma Miriam vs. Qualitas Compañía de Seguros S.A. de C.V. Ord. Civil 2 Acdos. Núm. Exp. 115/2025.
Banco Autofin México, S.A. Institución de Banca Múltiple vs. Comercializadora García Ojeda, S.A. de C.V. y García Villanueva Alberto y Ojeda Romero Willanit. Providencias Precautorias Mercantil 1 Acdo. Núm. Exp. 117/2020.
Banco Invex, S.A. Institución de Banca Múltiple, Invex Grupo Financiero, en su Carácter de Fiduciario en el Fideicomiso Irrevocable de Centro de Capital Identificado Bajo el Número 860 vs. Mireles Pinzón Mauro Alberto. Especial Hipotecario Civil 1 Acdo. Núm. Exp. 677/2019.
Banco Mercantil del Norte Sociedad Anónima Institución de Banca Múltiple Grupo Financiero Banorte vs. Polímeros Mexicanos Sapi de C.V. y Laminados Técnicos Sociedad Anónima de Capital Variable y Gómez Chacón José Antonio. Ejecutivo Mercantil 1 Acdo. Núm. Exp. 601/2022 Segundo Tomo.
Banco Mercantil del Norte, S.A., Institución de Banca Múltiple, Grupo Financiero Banorte vs. Valencia Lozada Leobardo Javier y Otra. Especial Hipotecario Civil Lfvd. 1 Acdo. Núm. Exp. 509/2007 Tomo II.
Banco Santander México Sa Institución de Banca Múltiple Grupo Financiero Santander México vs. Atelier Arba de México Sociedad Anónima de Capital Variable y Alfaro Reyes Érika. Ejecutivo Mercantil 1 Acdo. Núm. Exp. 305/2024.
Banco Santander México, S.A., Institución de Banca Múltiple Grupo Financiero Santander, México vs. Olivelia González Sergio Antonio. Especial Hipotecario Civil 1 Acdo. Núm. Exp. 663/2021 Tomo II.
BBVA México, S.A., Institución de Banca Múltiple, Grupo Financiero BBVA México vs. Triplay Tableros de Ecatepec, S.A. de C.V. Vía de Apremio Civil Rma. 1 Acdo. Núm. Exp. 125/2025.
Benítez Yáñez Daniel vs. Grupo Nacional Provincial Sab. Ord. Civil Expedientillo. 2 Acdos. Núm. Exp. 1329/2023 Tomo II.
Berkley International Fianzas México S.A. de C.V. vs. Arias Gómez Jorge y Maconser del Centro S.A. de C.V. y Taller Central de Ingeniería Tci S.A. de C.V. Ord. Mercantil Lfvd. 1 Acdo. Núm. Exp. 1267/2023.
Cabrera Palomec Víctor vs. Cuevas Herrera Blanca Irma. Ord. Civil 2 Acdos. Núm. Exp. 579/2021.
Carteleras y Neón Espectaculares S.A. de C.V. vs. Barajas Luna Abigail. Controversias de Arrendamiento Civil 6 Acdos. Núm. Exp. 521/2023.
Ckd Activos 8, Sociedad Anónima Promotora de Inversión de Capital Variable vs. Ponce Álvarez Rey Carlos. Ord. Mercantil Rma. 1 Acdo. Núm. Exp. 833/2011.
Del Río Fuentes Juan Manuel vs. Solís Villa Sheila Adhara y Ramírez Marroquín José Manuel. Controversias de Arrendamiento Civil 2 Acdos. en Seccion De Ejecución. Núm. Exp. 1137/2023.
Delgadillo Rebollar Mario Alberto vs. Olivares Vázquez Bertha. Ord. Civil Rma. 1 Acdo. Núm. Exp. 123/2025.
Domínguez López Martha vs. Jiménez Sánchez Luis Rey y Baltazar Cortez Víctor. Controversias de Arrendamiento Civil 2 Acdos. Núm. Exp. 79/2017.
Escalante Preza Manuel Orlando vs. Martínez Velázquez Ernesto. Proced. Convencional Mercantil Civil Lfvd. 1 Acdo. Núm. Exp. 721/2017.
Estrada Franco Pablo y Flores Palomar Lucía vs. Península de Yucatan 18000 S.A. de C.V. y Cherem Betech Daniel. Ord. Civil Lfvd Amparo. 1 Acdo. en Amparo. Núm. Exp. 723/2023 8° Tribunal Colegiado en Materia Civil del Primer Circuito Exp. 756/2024.
Fundación Rafael Donde Institución de Asistencia Privada vs. González Gaytán Alfredo. Vía de Apremio Civil Rma. 1 Acdo. Núm. Exp. 329/2022.
García González Jorge Andrés antes HSBC México, S.A. Institución de Banca Múltiple, Grupo Financiero HSBC vs. Sigifredo Sánchez Fragoso y Angélica Bermúdez Cadena. Especial Hipotecario Civil 1 Acdo. Núm. Exp. 1393/2019 Tomo II.
Instituto de Seguridad y Servicios Sociales de Los Trabajadores del Estado a Través de su Fondo de Vivienda (Fovissste) vs. Rodríguez Delgadillo Esaú Abel. Especial Hipotecario Civil 1 Acdo. Núm. Exp. 1233/2019.
Instituto del Fondo Nacional de la Vivienda para los Trabajadores vs. Hernández Esparza Leobardo. Especial Hipotecario Civil 1 Acdo. Núm. Exp. 915/2023.
Instituto del Fondo Nacional de la Vivienda para los Trabajaodres Infonavit vs. Díaz Rodríguez Sergio Hilario. Vía de Apremio Civil Rma. 1 Acdo. Núm. Exp. 1001/2014.
Inversión de Activos S.A. de C.V. vs. Enrriquez Gutiérrez Juan Carlos y Domínguez Macedo Hortencia. Controversias de Arrendamiento Civil Lfvd. 1 Acdo. Núm. Exp. 75/2021.
Krantzberg Reisin Dorin vs. Vicky Form Sapi de C.V. Controversias de Arrendamiento Civil 1 Acdo. Núm. Exp. 1251/2024 Tomo II.
Laguardia Longega Ernesto vs. Fin. Barajas Miguel Ángel y Herrera Mora Edith. Vía de Apremio Civil Lfvd. 1 Acdo. Núm. Exp. 489/2024.
Mabucapa I, S. de R. L. de C.V. hoy su Cesionaria Vadox, Sociedad por Acciones Simplificadas vs. Chávez Godínez Víctor Eduardo. Especial Hipotecario Civil 1 Acdo. Núm. Exp. 1351/2019 Tomo II.
María de Lourdes Velázquez Mastache y Gatica López Plutarco vs. Gatica Rosalescesargerardo. Ord. Civil 1 Acdo. Núm. Exp. 185/2025.
Martínez Neri Gabriel vs. Fuentes Hernández María Hortensia. Ord. Civil 1 Acdo. Núm. Exp. 1011/2024.
Multigrafica Publicitaria, S.A. de C.V. vs. Emprende Medios, S.A. de C.V. y Montoya. Álvarez Mario Alberto. Ejecutivo Mercantil 1 Acdo. Núm. Exp. 17/2024.
Muñoz Medina Cecilia vs. Esquivel Cuevas Verónica Guadalupe. Ord. Civil Rma. 1 Acdo. Núm. Exp. 501/2024.
Nacional Financiera, S.N.C., como Fiduciaria en el Fideicomiso Denominado Fondo de Desarrollo vs. Hernández Barranco María de la Luz. Especial Hipotecario Civil 1 Acdo. Núm. Exp. 109/2011 Tomo II.
Novoa Gómez María Katherina vs. Carrasco Arena Jorge. Ejecutivo Mercantil Rma. 3 Acdos. Núm. Exp. 421/2019 Tomo II.
Ortiz Vázquez Cinthia Yaneth vs. Chubb Seguros México S.A. Ord. Civil Rma. 1 Acdo. Núm. Exp. 105/2025.
Paramo Contreras Verónica Enriqueta vs. Fuentes Ruíz Esperanza y Cruz Fuentes Alondra y Cruz Fuentes Enrique. Ord. Civil Rma. 2 Acdos. Núm. Exp. 673/2024.
Pérez Carlos Carlos Uriel vs. Grupo Mexicano de Seguros, S.A. de C.V. Ejecutivo Mercantil Expedientillo. 1 Acdo. en Expedientillo. Núm. Exp. 1069/2023 Expdllo. No Corresponde.
Pérez Ruelas Evangelina vs. Gómez Escamilla Jesús. Ord. Mercantil 1 Acdo. Núm. Exp. 109/2025.
Ramos Rosas José Luis y Lorenzo Bracamontes Luis vs. Arellano Fonseca Esperanza su Sucesión vs. Díaz Arellano Pablo. Ord. Civil Lfvd. 1 Acdo. en Tercería. Núm. Exp. 357/2019 Bis. 2 Terc. Coadyuvante.
Recuperación de Comercio Interior Sociedad de Responsabilidad Limitada de C.V. vs. Fuentes Corona Gabriela Mireya. Especial Hipotecario Civil 1 Acdo. Núm. Exp. 1427/2024 Tomo II.
Rodríguez Ortega Kriss Jonathan. Ord. Civil 2 Acdos. Núm. Exp. 163/2025.
Ruíz Menchaca Alejandra Laura vs. Olmedo Medina Patricia. Especial Hipotecario Civil 1 Acdo. Núm. Exp. 237/2021.
Sánchez Becerril Raymundo Adrián vs. Castañeda de Palacios Emma y Castañeda López Agustina y C Director del Registro Público de la Propiedad y de Comercio de la Ciudad de México. Ord. Civil 1 Acdo. Núm. Exp. 3/2024.

SOLO CONSULTA
SOLO CONSULTA

Sánchez Sánchez Lorena vs. Martínez Bolaños Guadalupe. Ord. Civil 1 Acdo. Núm. Exp. 275/2024.

Secreto. Ejecutivo Mercantil Rma. 1 Acdo. Núm. Exp. 473/2023.

Selea, S. C. antes Banca Afirme, S.A. Institución de Banca Múltiple. Afirme Grupo Financiero vs. Multidespensas Empresariales, S.A. de C.V. y Jorge Alberto de la Torre Botey su Suc. Especial Hipotecario Civil 1 Acdo. Núm. Exp. 1369/2009 Tomo III.

Sociedad Hipotecaria Federal S.N.C. Institución de Banca de Desarrollo en su Carácter de Fiduciario Sustituto del Fondo de Operación y Financiamiento Bancario a la Vivienda vs. José Darío Reyes Jasso y Martha Patricia Vázquez Muñoz. Especial Hipotecario Civil Rma. 2 Acdos. Núm. Exp. 251/2009 Tomo II.

Sociedad Hipotecaria Federal, S.N.C. Institución de Banca de Desarrollo en su Carácter de Fiduciario Sustituto del Fondo de Operación y Financiamiento Bancario a la Vivienda vs. Padro de la Rosa Alejandra. Especial Hipotecario Civil Rma. 1 Acdo. Núm. Exp. 1095/2008 Tomo II.

Villegas Trejo Ciro Antonio vs. Villegas Trejo José Francisco y Villegas Trejo Jorge Natalio y González Villegas Mariana Elizabeth. Ord. Civil Lfvd. 1 Acdo. Núm. Exp. 813/2021.

Zapata Espíritu Iván vs. Hernández Bautista Miguel. Ord. Civil Rma. 1 Acdo. Núm. Exp. 1203/2024.

AUDIENCIA

Ci Banco, S.A. Institución de Banca Múltiple en su Carácter de Fiduciario vs. Mario Alejandro Hernández Espinosa. Aud. Especial Hipotecario Civil. 1 Audiencia. Núm. Exp. 1237/2018.

SENTENCIA DEFINITIVAS DEL 27 DE MARZO DEL 2025

Ci Banco Sociedad Anónima Institución de Banca Múltiple vs. Merino Bravo Abelardo. Vía de Apremio Civil Sent. Def. 1 Núm. Exp. 921/2024

EL SECRETARIO DE ACUERDOS
LIC. DANIEL QUEZADA GUZMÁN

SECRETARÍA "B"
ACUERDOS DEL 27 DE MARZO DEL 2025

Almaraz Piña José Octavio. Ord. Civil Lgs Amparo 486/2025. 1 Acdo. en Amparo. Núm. Exp. 174/2014 Juzgado 1° Dto. Materia Civil Cdmx. Exp. 486/2025.

Álvarez Ríos María Cruz vs. Hernández Montalvo Marcela. Ord. Civil Lgs. 1 Acdo. Núm. Exp. 250/2016 Tomo II.

Aragón Urias Raúl Alexis vs. Grupo Mexicano de Seguros S.A. de C.V. Ord. Civil 1 Acdo. Núm. Exp. 796/2024.

Arteaga Salazar Laura Edith vs. Trejo Martínez Guadalupe. Oral Paz Civil Sae. 1 Acdo. Núm. Exp. 80/2025 Tomo III.

Ávila Reyes Gamaliel vs. Reyes Gutiérrez Hermelinda y y/o Hermelinda Reyes de Ávila y Ávila Canacasco Trinidad. Ord. Civil 1 Acdo. Núm. Exp. 180/2025.

Balderas Luna Martha Ubelina y Díaz Rodríguez Enriqueta y Anguiano Fernández María de Los Ángeles y Ruíz Vázquez Yolanda y Herrera Fragoso Elva Yolanda y Yáñez López María de la Paz y Gómez Velázquez Verónica y Martínez Magallón Guadalupe y Martínez Figueroa María Luisa y Colunga Villegas Guadalupe y Godoy Canela Esperanza y Velázquez y Molina Elena y Valencia Gil Francisco y Rosales Muñoz José Luis y López Lara Fernando y Alonso Medina María Elena y Sánchez Ugalde María del Carmen y Sánchez Nieves Josefina y Hernández López Bertha y Rodríguez Arellano María del Carmen y Rigelio de la O. y Cervantes Juan Manuel y Fernández Villalvicencio Rubén vs. Banco del Bienestar, Sociedad Nacional de Crédito, Institución de Banca de Desarrollo y Arron Muñoz Santiago y Paz Horta Trinidad Manuel y Ortiz Pineda Eduardo y Bautista Carrasco Constantina. Ord. Mercantil Sgf. 1 Acdo. Núm. Exp. 1596/2024.

Banco Mercantil del Norte S.A., Institución de Banca Múltiple, Grupo Financiero Banorte vs. American Agribusiness Company S.A. de C.V., Agroservicios Pioneros S.A. de C.V., Renán Fernández Molina y Gloribeth Jiménez Palacios. Especial Hipotecario Civil Sgf Amparo 151/2024. 1 Acdo. en Amparo. Núm. Exp. 722/2017 Juzgado 2° Dto. Civil Cdmx Exp. 151/2024.

Banco Mercantil del Norte, S.A., Institución de Banca Múltiple, Grupo Financiero Banorte vs. Quezada Huerta Rafael Arturo. Especial Hipotecario Civil Lgs. 1 Acdo. Núm. Exp. 1352/2023.

Camacho Escalante Juan Carlos vs. Luis Weckmann Muñoz y Carmen Escalona y Márquez. Ord. Civil Lgs. 1 Acdo. Núm. Exp. 1390/2019.

Carranza Miralles Héctor Federico vs. Contrers Reyes Agapito su Sucesión. Ord. Civil 3 Acdos. Núm. Exp. 724/2024.

Ci Banco S.A. Institución de Banca Múltiple vs. Monroy Valdez Javier Arturo. Especial Hipotecario Civil Alh. 1 Acdo. Núm. Exp. 1194/2024.

Ci Banco S.A. Institución de Banca Múltiple vs. Monroy Valdez Javier Arturo. Especial Hipotecario Civil Alh. Amparo D. C. 15/2025. 1 Acdo. en Amparo. Núm. Exp. 1194/2024 Amparo Directo.

Cibanco Sa Institución de Banca Múltiple vs. Vázquez Dávila María Guadalupe. Ejecutivo Mercantil Osm. 1 Acdo. Núm. Exp. 652/2024.

Condominio Ubicado en Calle Gabriel Mancera Número 327 Colonia del Valle Alcaldia Benito Juárez Codigo Postal 03100 vs. Ríos Báez Diana. Ejecutivo Civil Sae. 1 Acdo. Núm. Exp. 1584/2024.

Constructora e Inmobiliaria Perinorte S.A. de C.V. vs. Quiñonez López Siria y López Méndez María Siria. Controversias de Arrendamiento Civil Alh. 1 Acdo. Núm. Exp. 1760/2024.

Díaz Luna Pedro Adolfo vs. Solórzano Bonifaz Rodolfo. Ejecutivo Mercantil 1 Acdo. Núm. Exp. 466/2010 Tomo VI.

Escobar Juárez Samy Judith vs. Grupo Mexicano de Seguros S.A. de C.V. vs. Cfe Distribución. Ord. Civil Incompetencia. 2 Acdos. Núm. Exp. 1362/2023.

Gómez Reyes José Álvaro vs. Ángeles Martínez Juan. Controversias de Arrendamiento Civil 1 Acdo. Núm. Exp. 928/2024.

Hernández Manzo Lucelba vs. Méndez Franco Norberto Francisco. Controversias de Arrendamiento Civil Lgs. 1 Acdo. Núm. Exp. 240/2019.

Horta Rodríguez Marcos Alberto vs. Horus Clínica y Rivero Gavia Ivonne. Ord. Civil Lgs. 1 Acdo. Núm. Exp. 1820/2024.

HSBC México S.A. Institución de Banca Múltiple, Grupo Financiero HSBC vs. Raúl Mosri Upton. Especial Hipotecario Civil Lgs. 1 Acdo. en Tercería. Núm. Exp. 174/2014 Terc. Excl. de Domi. Promovida por Beatriz Adriana Jiménez López.

Inmobiliaria Dami S.A. de C.V. vs. Metta Jafif Johny. Controversias de Arrendamiento Civil Sgf Expedientillo. 1 Acdo. Núm. Exp. 12/2024.

Inmobiliaria Teide Sa vs. Integración de Medios de Comunicación S.A. de C.V. y Vázquez Galván J. Bernabé y Martínez López Lilia Virginia. Controversias de Arrendamiento Civil Sgf. 1 Acdo. en Expedientillo. Núm. Exp. 356/2022 Expedientillo.

Lotería Nacional para la Asistencia Pública vs. Castillo Martínez Graciela. Ord. Civil Sgf. 2 Acdos. Núm. Exp. 316/2022.

Ma. Teresa Martínez Castillo y Óscar Guillermo Garza Martínez vs. Grupo Mexicano de Seguros S.A. de C.V. Ord. Civil Sgf. 1 Acdo. en Expedientillo Expediente No Conocido. Núm. Exp. 878/2024 Expdllo. No Concuerdan Las Partes.

Montes Díaz Salvador su Sucesión y Sámano Hernández Carmen También Conocida como Carmen Sámano Hernández de Montes vs. Zavala Montaño Sandra Perla. Ord. Civil Sgf Expedientillo. 1 Acdo. Núm. Exp. 6/2023.

Morales Mondragón Pascuala vs. Campos Ramos Ángel. Controversias de Arrendamiento Civil 1 Acdo. Núm. Exp. 416/2024.

Morán Baltazar Nubia Adilene vs. Grupo Mexicano de Seguros S.A. de C.V. vs. Comisión Federal de Electricidad y Cfe Distribución. Ord. Civil Incompetencia. 3 Acdos. Núm. Exp. 790/2024 Tomo II.

Moyano García Alejandro vs. Díaz Alatriste Daniel. Controversias de Arrendamiento Civil 1 Acdo. Núm. Exp. 596/2019.

Muratalla Pulido María Elena También Conocida como Murataya Pulido María Elena vs. Chávez Ramos Narciso Antonio. Ejecutivo Mercantil Lgs. 1 Acdo. en Tercería. Núm. Exp. 1410/2019 Terc. Excl. de Domi. Promovida por Arrendadora Internacional Azteca S.A. de C.V.

Ocampo Jiménez María Guadalupe vs. Medina Flores Juan Carlos y Hernández Hernández Claudia. Especial Hipotecario Civil Sgf. 1 Acdo. Núm. Exp. 834/2019.

Orozco Segovia José Ricardo; Orozco Silverio José Luis; Segovia Vera Patricia y Orozco Segovia Luis Edgardo vs. Grupo Mexicano de Seguro, S.A. de C.V. Ord. Civil Sgf Expedientillo. 1 Acdo. Núm. Exp. 254/2020 Tomo II.

Ortega Méndez Leticia Guadalupe vs. González Mejía Jaime Felipe y González Rueda Francisco Jaime. Ord. Civil Lgs. 1 Acdo. Núm. Exp. 90/2025.

SOLO CONSULTA
SOLO CONSULTA
SOLO CONSULTA

Ortiz Bolaños Miguel y Pérez Espinoza Keila y Robles Robledo Miguel y Cruz López Cristina Yocet y Cruz Sosa Yanett y Ortiz Pérez Jéssica Michelle vs. Transportes Castores de Baja California S.A. de C.V. y Grupo Nacional Provincial Sab. Ord. Civil Lgs. 1 Acdo. Núm. Exp. 384/2024.

Perrunilla S.A. de C.V. vs. G & D Envases S.A. de C.V. y Lazo de la Vega Gómez Guillermo. Controversias de Arrendamiento Civil Lgs. 1 Acdo. Núm. Exp. 962/2023.

Perrunilla S.A. de C.V. vs. G & D Envases S.A. de C.V. y Lazo de la Vega Gómez Guillermo. Controversias de Arrendamiento Civil Lgs Amparo 320/2025. 4 Acdos. en Amparo. Núm. Exp. 962/2023 Juzgado 4° Dto. Civil Cdmx Exp. 320/2025.

Promotora de Hoteles, S.A. de C.V. y Banco Nacional de México, S.A., Integrante del Grupo Financiero Banamex vs. Loaiza Escalante María Eugenia. Ord. Mercantil Sgf. 1 Acdo. Núm. Exp. 1038/2018.

Promotora de Hoteles, S.A. de C.V. y Banco Nacional de México, S.A., Integrante del Grupo Financiero Banamex vs. Martínez Torres Óscar y Rodríguez Gómez de Martínez Alma Idalia. Ord. Mercantil Sgf. 1 Acdo. Núm. Exp. 738/2019.

Promotora de Hoteles, S.A. de C.V. y Banco Nacional de México, S.A., Integrante del Grupo Financiero Banamex, División Fiduciaria vs. Herrera Pinzón María de Jesús y López Ramírez Javier. Juris. Voluntaria Civil Sgf. 1 Acdo. Núm. Exp. 786/2019.

Promotora de Hoteles, S.A. de C.V. y Banco Nacional de México, S.A., Integrante del Grupo Financiero Banamex, División Fiduciaria vs. Vargas Salinas Gustavo Javier y Cobas García María Eugenia. Ord. Mercantil Sgf. 1 Acdo. Núm. Exp. 718/2019.

Promotora de Hoteles, Sociedad Anónima de Capital Variable y Banco Nacional de México, S.A., Integrante del Grupo Financiero Banamex antes Banco Nacional de México, S.A., Institución de Banca Múltiple, Grupo Financiero Banamex Accival vs. Canales Pérez Santiago y Gurrola Granados Dora del Carmen. Ord. Mercantil Sgf. 1 Acdo. Núm. Exp. 316/2020.

Ramírez Bello Francisca vs. Rodríguez Bonilla Moisés Félix. Ejecutivo Cuantía Menor Mercantil Alh. 1 Acdo. Núm. Exp. 112/2025.

Rangel Postler Isabel Andrea vs. Cibanco Sa Institución de Banca Múltiple Fideicomiso de Administración Con Actividad Empresarial F 2414 y También Conocido como Fideicomiso Empresarial Begrand Mv. Ord. Civil Sgf Expedientillo. 1 Acdo. Núm. Exp. 502/2023 Tomo II.

Reséndiz Sánchez Manuel de Jesús vs. Grupo Mexicano de Seguros S.A. de C.V. Ord. Civil Sae Incompetencia. 1 Acdo. Núm. Exp. 1698/2024 Tomo II.

Roldán Neumaier Ricardo vs. Integraciones Profesionales S.A. de C.V. Ejecutivo Civil 2 Acdos. Núm. Exp. 106/2025.

Romero Perera su Sucesión Miriam Janie y También Conocida como Miriam Jannie Romero Perera vs. Aguilar Tristan Tomás Enrique y Aguilar Tristan Guadalupe. Ord. Civil 1 Acdo. Núm. Exp. 1678/2024.

Sánchez Orozco Pedro vs. Grupo Mexicano de Seguros S.A. de C.V. Ord. Civil Incompetencia. 1 Acdo. Núm. Exp. 14/2025.

Sánchez Reyes Raúl y Martínez Ledezma Patricia y Sánchez Martínez Roxana vs. Grupo Mexicano de Seguros S.A. de C.V. vs. Cfe Distribución. Ord. Civil Incompetencia. 1 Acdo. Núm. Exp. 1252/2023 Tomo III.

Sandoval Temimilpa Juana vs. García Sánchez Eleazar y Tori Ramos Ana María y García García Juan Carlos y Barrera Guerra Gabriel Edmundo y López González Beatriz. Ord. Civil 1 Acdo. Núm. Exp. 186/2025.

Secreto. Controversias de Arrendamiento Civil Sgf. 1 Acdo. Núm. Exp. 1060/2024.

Secreto. Especial Hipotecario Civil Lgs. 1 Acdo. Núm. Exp. 1094/2024.

Secreto. Ejecutivo Mercantil Smc. 1 Acdo. Núm. Exp. 1280/2024.

Secreto. Controversias de Arrendamiento Civil Smc. 2 Acdos. Núm. Exp. 1744/2024 Tomo II.

Secreto. Ejecutivo Mercantil Lgs. 1 Acdo. Núm. Exp. 240/2024.

Secreto. Ejecutivo Mercantil Lgs. 1 Acdo. Núm. Exp. 318/2024.

Secreto. Ejecutivo Mercantil Lgs. 1 Acdo. Núm. Exp. 476/2024.

Secreto. Ejecutivo Mercantil Lgs. 1 Acdo. Núm. Exp. 640/2024.

Secreto. Ejecutivo Mercantil Sgf. 2 Acdos. Núm. Exp. 752/2023.

Sierra Aguilar Benito y Hernández Zamora María del Refugio vs. Grupo Mexicano de Seguros S.A. de C.V. Ord. Civil Incompetencia. 1 Acdo. Núm. Exp. 30/2025.

Sociedad Hipotecaria Federal, S.N.C., Institución de Banca de Desarrollo en su Carácter de Fiduciario vs. Coronado García Elizabeth. Esp. Hip. Sgf. 1 Acdo. Núm. Exp. 224/2011.

Sotomayor Fierro José Luis y Nieblas Durán Beatriz vs. Seguros Banorte S.A. de C.V. Grupo Financiero Banorte. Ord. Civil Pruebas. 1 Acdo. Núm. Exp. 642/2024.

Torres Mancilla Raúl Armando vs. Nieto Quiroz Rubén y Sánchez Martínez Lucía y Mondragón Jiménez Leticia y Martínez Vega Edmundo Jesús y Rivera Pérez Virginia y Vázquez García Amalia y Jiménez Porfirio Fernanda Patricia y Lozada Godínez Kevin Uriel y González Quinto Graciela Betzabe y Nava Mondragón Karla y Herrera Vázquez Yaraith Marlene y Martínez Rivera Keiri O. Keiry Cinthya y Hernández Sánchez María Luisa y Pérez Arias Ángela y Sindicato Único de Trabajadores Docentes Conalep Sutdconalep y Nicolás González Carlos Fidencio y Raúl Castillo Medina y Medina Castillo Raúl y Vázquez Granados Martín Emmanuel y García Martínez Leónides y Gómez García María del Carmen y Escalante Medina Gustavo Eduardo y Tabla Reyes Rafael y Serrano Moreno Ana Laura y Sánchez Gama María Guadalupe y Sinuhe Arturo Piedragil Ortiz y Piedra Gil Ortiz Sinuhe Arturo y Colegio Nacional de Educación Profesional Técnica Conalep. Ord. Civil 1 Acdo. Núm. Exp. 20/2025.

Tovar Miranda Guadalupe vs. Ávila Soto María Eugenia. Ord. Civil 1 Acdo. Núm. Exp. 182/2025.

Unifin Financiera, Sociedad Anónima de Capital Variable, Sociedad Financiera de Objeto Múltiple, Entidad No Regulada vs. Metplas Ambiental, S.A. de C.V., Villa Ríos Cecilia, Plascencia Nava Louis Jareth y Villa Márquez Soraya. Ord. Mercantil Sgf. 1 Acdo. Núm. Exp. 878/2018 Tomo II.

Villegas Chávez Jesús Guillermo vs. Laminados Térmicos S.A. de C.V. y Carbajal Mena Brito Stella. Controversias de Arrendamiento Civil Lgs. 1 Acdo. Núm. Exp. 462/2021 Tomo II.

Zamora Hernández Ana Laura vs. Palma Ramos David. Ord. Civil Sgf. 1 Acdo. Núm. Exp. 134/2025.

NO PUBLICADOS

Castañeda Mejía José su Sucesión vs. Credix Gs, Sociedad Anónima de Capital Variable, Sociedad Financiera de Objeto Múltiple, Entidad No Regulada, Ord. Civil Sae. 1 Acdo. Núm. Exp. 1286/2024.

AUDIENCIA

Solórzano Fernández del Campo Sergio Ernesto su Sucesión vs. Alva Peña J José. Citación para Sent. Def. Ord. Civil. 1 Audiencia. Núm. Exp. 874/2024.

EL SECRETARIO DE ACUERDOS
LIC. GILBERTO EDMUNDO OVANDO CAMACHO

CUADRAGÉSIMO SEGUNDO DE LO CIVIL

SECRETARÍA "A"
ACUERDOS DEL 27 DE MARZO DEL 2025

Alaniz García José Luis vs. Ávila Núñez José Arturo y Núñez García Ana Cristina. Ejecutivo Mercantil Cuad. de Amparo. 1 Acdo. en Amparo. Núm. Exp. 727/2023 Bis. 1 Cuad. de Amp. Número A. D. C. 356/2024.

Aseguradora Aserta, S.A. de C.V. vs. Construcción Alcava, S.A. de C.V. y Alcántara López José Israel. Especial de Fianzas Mercantil 1 Acdo. Núm. Exp. 1587/2024.

Asociación de Propietarios de Residencias Acapulco A.C. vs. Princess Acquisitions Co Llc. Juris. Voluntaria Civil 3 Acdos. Núm. Exp. 1157/2024.

Autofinanciamiento México S.A. de C.V. vs. Munguía Herrera Luis, Flores García Sonia y Herrera López Virginia. Ejecutivo Mercantil 1 Acdo. Núm. Exp. 1665/2024.

Baltazar Negrete Ubaldo su Sucesión vs. C Director del Registro Público de la Propiedad y del Comercio de la Ciudad de México. Ord. Civil 1 Acdo. Núm. Exp. 149/2025.

Banca Mifel Sociedad Anónima Institución de Banca Múltiple Grupo Financiero Mifel vs. Cárdenas Jasso María Guadalupe y Aguirre Rodríguez Brenda Violeta. Providencias Precautorias Civil 1 Acdo. Núm. Exp. 205/2024.

Banco Autofin México, S.A. Institución de Banca Múltiple vs. Corporativo Angum S.A. de C.V. ; Montes de Oca López Maximiliano y Figueroa Gutiérrez Manuel. Especial Hipotecario Civil Cuad. de Amparo. 2 Acdos. en Cuaderno Amparo Dem. Núm. Exp. 289/2019 Cuad. de Amp. Número 222/2024-II Promov. por Corporativo Angum, S.A. de C.V.

SOLO CONSULTA
SOLO CONSULTA
SOLO CONSULTA

Banco Mercantil del Norte Sociedad Anónima Institución de Banca Múltiple Grupo Financiero Banorte vs. Cervantes Hernández Jaime. Especial Hipotecario Civil 1 Acdo. Núm. Exp. 1123/2024.

Banco Mercantil del Norte, S.A. vs. Guadalupe María Alejandra Pineda Romero. Especial Hipotecario Civil 1 Acdo. en Expedientillo. Núm. Exp. 835/2004.

Banco Mercantil del Norte, S.A., Institución de Banca Múltiple Grupo Financiero Banorte vs. Alfombras y Piso Nueva Era, S.A. de C.V. Ejecutivo Mercantil 2 Acdos. Núm. Exp. 345/2014.

Banco Santander México Sa Institución de Banca Múltiple Grupo Financeiro Santander México vs. Prefabricados Estructurales Rs S.A. de C.V. y Superamo Coronado Rodolfo René. Ejecutivo Mercantil 1 Acdo. en Otros. Núm. Exp. 1005/2023 Bis. 1 Cuad. de Providencias Precautorias.

Banco Santander México Sa Institución de Banca Múltiple Grupo Financiero Santander México vs. Villalobos Condey Luis Armando. Especial Hipotecario Civil 1 Acdo. Núm. Exp. 415/2023.

Banco del Centro S.A. Institución de Banca Múltiple Grupo Financiero Banorte, Actualmente Banco Mercantil del Norte, S.A. Institución de Banca Múltiple vs. Juan Ignacio Alcocer. Ejecutivo Mercantil 1 Acdo. en Expedientillo. Núm. Exp. 747/2007.

Benítez Espin Daniela vs. Valverde Sandoval Leonardo. Ejecutivo Mercantil 1 Acdo. Núm. Exp. 1153/2022.

Chamosa Díaz Teresa Edith vs. Hesles Martel Carlos su Sucesión. Ord. Civil 1 Acdo. Núm. Exp. 763/2021.

Cruz Carbajal María Eugenia vs. Carbajal Villafan Gloria y Registro Público de la Propiedad y del Comercio de la Ciudad de México. Ord. Civil 2 Acdos. Núm. Exp. 881/2024.

Daimler Financial Services Sociedad Anónima de Capital Variable Sociedad Financiera de Objeto Múltiple Entidad No Regulada vs. Transnan Ayala S.A. de C.V. y Monasterio Aranda Francisco Javier. Vía de Apremio Civil 1 Acdo. Núm. Exp. 431/2024.

Ertaju S.A. de C.V. vs. Sedeño Olvera Juan José y Sedeño Puig Juan José. Ord. Mercantil 1 Acdo. Núm. Exp. 815/2024 Bis. 1 Tercer Tomo.

Flores Mondragón Luis Eduardo vs. Huerta Chang Carlos Hernando. Ord. Civil 1 Acdo. Núm. Exp. 1835/2024.

Fuentes Benitez Brodeli vs. Benitez Ramirez Guadalupe y Cristina Ramirez Rangel. Ord. Civil 1 Acdo. Núm. Exp. 1053/2024.

García Córdova Martha vs. Pérez Ordaz Omar Yordi. Controversias de Arrendamiento Civil 1 Acdo. Núm. Exp. 1135/2022.

Grupo Darbi, S.A. de C.V., Sofom, E. N. R vs. Inbra, S.A. ; Dorenbaum Kracer Patricia Rosa. Ejecutivo Mercantil Cuad. de Tercería. 1 Acdo. en Tercería. Núm. Exp. 329/2018 Bis. 1 Terc. Excl. de Dominio.

Guillermo Ruíz María Teresa y Guillermo Ruíz Manuel vs. Gabriel Ruíz Molina su Sucesión, Martín Ruíz Molina su Sucesión y Carmen Ruíz Vda. de Barajas su Sucesión y Ruíz Molina su Sucesión Gabriel. Ord. Civil 3 Acdos. Núm. Exp. 989/2018.

Instituto del Fondo Nacional de la Vivienda para los Trabajadores. (Infonavit) vs. Rodríguez Sánchez Javier y Aparicio Valadez María Isabel. Ord. Civil 1 Acdo. Núm. Exp. 183/2016.

León Vázquez Eucario vs. Román Zamudio Heriberto; Lezama Aradillas Rene; Amaro Gómez Rodrigo; García Menéndez Oswaldo; Tapia Borrell Marco Antonio Hermilo; Neria Francos Arturo; Pares Riaño María del Rocio; González Barra Carlos y Herrero Arandia José Manuel, su Sucesión. Ord. Mercantil 1 Acdo. Núm. Exp. 141/2020 Bis. 4 Cuarto Tomo.

Lotería Nacional para la Asistencia Pública vs. Luz de Armonia González Delon. Esp. Hip. 1 Acdo. Núm. Exp. 1237/1997.

Martínez Martínez Guillermo vs. Martínez Hernández Adalberto. Ord. Civil 1 Acdo. Núm. Exp. 155/2025.

Martínez Salgado Vda. de Rivas Alicia vs. Martínez Villegas Sara. Ord. Civ. 1 Acdo. Núm. Exp. 311/2012.

Medina Perea Juan Carlos vs. Zavala Fragoso Jaime. Ejecutivo Cuantía Menor Mercantil 1 Acdo. Núm. Exp. 1367/2024.

Mendoza Leandro Carlos Adrián vs. Agmon Mizrahi David y Premiun Viaducto 106 Sociedad Anónima Promotora de Inversión de Capital Variable y-o. Premiun Viaducto 106 Sapi de C.V. Ord. Civil 1 Acdo. en Expedientillo. Núm. Exp. 1571/2024 Expedientillo.

Minero Salinas José Ignacio Renato y García García Elizabeth Abigail vs. Neyra Ortiz Armando y Sánchez González Jacinta Yasmín. Ord. Civil 1 Acdo. Núm. Exp. 99/2025.

Pérez León Jorge vs. Axa Seguros S.A. de C.V. Ord. Civil 5 Acdos. Núm. Exp. 27/2025.

Préstamos Felices en 15 Minutos S.A. de C.V. Sofom Enr vs. Sánchez Bastar Humberto. Ejecutivo Mercantil 1 Acdo. Núm. Exp. 939/2023.

Roa López Laura vs. Montes de Oca Sayago Enrique Sergio. Ord. Civil 1 Acdo. Núm. Exp. 877/2019.

Rodríguez de la Cruz Juan José y Piña Vega Martha Sofía y Miranda Silva Ernesto vs. Laguna Vaca María de Lourdes. Ord. Civil 1 Acdo. Núm. Exp. 267/2024.

Sandoval Ruíz Elizabeth Cynthia vs. Banco Santander México Sa Institución de Banca Múltiple Grupo Financiero Santander México y C Director del Registro Público de la Propiedad y del Comercio de la Ciudad de México. Ord. Civil 1 Acdo. Núm. Exp. 123/2025.

Scotiabank Inverlat Sa Institución de Banca Múltiple Grupo Financiero Scotiabank Inverlat vs. Olvera Guerrero Maura Libertad. Especial Hipotecario Civil 1 Acdo. Núm. Exp. 1211/2023.

Scotiabank Inverlat Sa Institución de Banca Múltiple Grupo Financiero Scotiabank Inverlat vs. Olvera Guerrero Maura Libertad. Especial Hipotecario Civil 1 Acdo. Núm. Exp. 87/2024.

Sens Hair S.A. de Ccv vs. Sotelo Rivas Elvira y Sotelo Rivas Rosaura Emilia y Sotelo Rivas Rosario Guadalupe y Hernández Rodríguez Carlos y Álvarez Hernández César y Director del Registro Público de la Propiedad y del Comercio de la Ciudad de México. Controversias de Arrendamiento Civil 1 Acdo. Núm. Exp. 1017/2024 Bis. 1 Segundo Tomo.

Sergio Lepiavka Ruíz, José Daniel Garibay Gómez, Maricarmen López Zamora y Otros vs. Rivero Polanco Felipa Oralia y Pacheco Sánchez de Nicolás También Conocida como Imelda Pacheco Sánchez Imelda y Nicolás Vázquez Jesús Santiago. Especial Hipotecario Civil 1 Acdo. Núm. Exp. 577/2020.

Soluciones Cocrea, S.A. P. I. de C.V., S. O. F. O. M., E. N. R vs. Márquez Ortega Eusebio René. Ejecutivo Cuantía Menor Mercantil 1 Acdo. Núm. Exp. 1379/2024.

Soriano Cruz Mara vs. Vega Pérez Efrén Guadalupe. Controversias de Arrendamiento Civil 1 Acdo. Núm. Exp. 1049/2024.

Sucesión de José Jaime Hernández Pérez vs. Ramírez Valencia Eladio. Controversias de Arrendamiento Civil 1 Acdo. Núm. Exp. 603/2024.

Torres Morales Marisol vs. De Martini Cortés Mauricio. Ord. Civil 1 Acdo. Núm. Exp. 181/2025.

Vilchis Trejo Mario Raúl vs. Roque Azcárate Margain. Ord. Civil 1 Acdo. en Expedientillo. Núm. Exp. 843/1998.

AUDIENCIA

HSBC México Sa Institución de Banca Múltiple Grupo Financiero HSBC vs. Integradora de Ganaderos de Engorda de la Laguna S.A. de C.V. Especial Hipotecario Civil. 1 Audiencia. Núm. Exp. 1227/2023.

Inmobiliaria Trediz, S. C vs. Bravo Serralde Jorge Eduardo. Ord. Civil. 1 Audiencia. Núm. Exp. 883/2024.

Portafolio de Negocios, S.A. de C.V., Sofom, E. R. y Novarec, S.A. de C.V. S. O. F. O. M. E. N. R vs. Servicios e Insumos Mundiales, S.A. de C.V. y Blanco de Jesús Rocío. Ejecc. de Garantías Otorgadas Mediante Prenda Sin Transmisión de Pos. y Fideicomiso de Garantía (Procedimiento Judicial) Mercantil. 1 Audiencia. Núm. Exp. 1713/2024.

SENTENCIA DEFINITIVAS DEL 27 DE MARZO DEL 2025

Islas Molina José Luis su Sucesión y Sedano Martínez Carolina vs. Terres Jiménez Gabriel. Ord. Civil Sent. Def. Nul. Emplaz. 1 Núm. Exp. 1579/2024

LA SECRETARIA DE ACUERDOS
LIC. ADRIANA LETICIA JUÁREZ SERRANO

SECRETARÍA "B"
ACUERDOS DEL 27 DE MARZO DEL 2025

Axefin S.A. de C.V. Sociedad Financiera de Objeto Múltiple Entidad No Regulada vs. Brandt y Sinclair, S.A. de C.V. Ejec. Merc. 1 Acdo. Núm. Exp. 1110/2009.

Banco Santander México S.A. Institución de Banca Múltiple Grupo Financiero Santander México vs. Treviño Monroy Germán. Especial Hipotecario Civil 1 Acdo. Núm. Exp. 1172/2024.

Banco Santander México, S.A. Institución de Banca Múltiple Grupo Financiero Santander vs. Rubber Line de México, S.A. de C.V. y Arroyo Rodríguez Patricia. Ejecutivo Mercantil 1 Acdo. Núm. Exp. 72/2025 Tomo II.

SOLO CONSULTA
SOLO CONSULTA
SOLO CONSULTA

BBVA México S.A. Institución de Banca Múltiple Grupo Financiero BBVA México vs. Productores la Gloria, S. P. R. de R. S y Castillo Farías Carlos de Alejandro y Pérez Rosas Ma. del Carmen y Alvarado Vásquez José Luis y Flores Dávila María Dolores. Ejecutivo Mercantil 1 Acdo. Núm. Exp. 772/2021.

Bufete Vega Sociedad Anónima de Capital Variable antes Banco Nacional de México, S.A., Integrante del Grupo Financiero Banamex vs. Inmobiliaria Came, S.A. de C.V. ; Constructora Goca, S.A. de C.V. y Gosselin Maurel Carlos. Ejecutivo Mercantil 1 Acdo. Núm. Exp. 464/2015.

Camacho Sánchez José Dolores. su Sucesión vs. Calleja Alducin José Juan. Ord. Civil 1 Acdo. Núm. Exp. 150/2019.

Carranza Chang Marlond Vinicio y Yépez Maldonado Ricardo vs. Obregón Carranza María Rita y Marmolejo González Martín y Martín Marmolejo y Asociados, Asesor de Inversión Independiente, S. C. Ejecutivo Mercantil 2 Acdos. Núm. Exp. 1292/2023.

Carretero López Ricardo su Sucesión vs. Mora Uribe Julieta. Controversias de Arrendamiento Civil 1 Acdo. Núm. Exp. 1110/2024.

Castro Rosas Lucila vs. Ana Compañía de Seguros S.A. de C.V. Ord. Civil 2 Acdos. Núm. Exp. 94/2025.

Cedillo Hernández Adriana vs. Cedillo Hernández María Esperanza y Huitzil Juan Antonio. Ord. Civil 1 Acdo. Núm. Exp. 106/2025.

Chavarría Arredondo Refugio, su Sucesión y Anguiano Morales Amalia, su Sucesión vs. Autos Japoneses Angar Sociedad Anónima de Capital Variable y Camiones Andrade Sociedad Anónima de Capital Variable. Controversias de Arrendamiento Civil 1 Acdo. Núm. Exp. 862/2024.

Comercializadora Besmar S.A. de C.V. vs. Guerrero Valdez Mario Alberto. Ejecutivo Mercantil 2 Acdos. Núm. Exp. 1488/2024 Segundo Tomo.

Contreras de Juambelz Germán vs. Granillo Domínguez Alberto Israel. Ejecutivo Mercantil 1 Acdo. Núm. Exp. 338/2022.

Controladora de Portafolios Seeb S. de R. L. de C.V. antes Macías Rojo Milania vs. Pascoe Martínez Julián. Ejecutivo Mercantil 1 Acdo. Núm. Exp. 1124/2014.

Cortés Segura Carlos Mario vs. Talento Informático y Recursos Humanos Garibay S.A. de C.V. Controversias de Arrendamiento Civil 1 Acdo. Núm. Exp. 378/2022.

De la Garza Morales Germán Alberto vs. Peralta Marín María Cristina y Herrera Monforte Carlos Javier y C Director del Registro Público de la Propiedad y del Comercio de la Ciudad de México. Ord. Civil 3 Acdos. Núm. Exp. 122/2025.

Dt Capital, S.A. de C.V. vs. Mendoza García Itzel. Ejecutivo Cuantía Menor Mercantil 1 Acdo. Núm. Exp. 62/2025.

Emcofin S.A. de C.V. Sofom Enr vs. González Reyes Óscar Alberto. Ejecutivo Mercantil Expedientillo. 1 Acdo. en Expedientillo. Núm. Exp. 1502/2024.

Fajardo Garrido Araceli y Fajardo Garrido Simón Pedro y Fajardo Garrido María de la Paz y Fajardo Garrido Edith vs. Fajardo Garrido Aristeo y Román Valladares Sonia y Sonia Román Valladarez y Fajardo Román Ivonne. Ord. Civil 1 Acdo. Núm. Exp. 910/2024.

Fajardo Ortega Daniel vs. Cabeza Álvarez Héctor. Ord. Civil 1 Acdo. Núm. Exp. 1232/2024.

Ferreira Martínez Samuel David vs. Vázquez Rincón Juan Mario. Ord. Civil 1 Acdo. Núm. Exp. 182/2025.

Finastrategy Mx, Sociedad Anónima, Promotora de Inversión de Capital Variable antes HSBC México, S.A., Institución de Banca Múltiple Grupo Financiero HSBC, antes Banco Internacional, S. C. Institución de Banca Múltiple Grupo Financiero Bital vs. Abascal Castillo Ramón Luis. También Conocido como Ramón Louis Abascal Castillo. Especial Hipotecario Civil 1 Acdo. Núm. Exp. 746/2017.

González González Ricardo vs. Torres Laguna Gerardo. Controversias de Arrendamiento Civil 1 Acdo. Núm. Exp. 144/2024.

Guerra Paz Roberto vs. Arias Orozco Abril Elena y de León Quiroz José Roberto y Andreu Carreón Diana Silvia. Controversias de Arrendamiento Civil 1 Acdo. Núm. Exp. 1770/2024.

Instituto de Seguridad y Servicios Sociales de Los Trabajadores del Estado a Través de su Fondo de la Vivienda Fovissste vs. Martínez Pineda Ricardo y Contreras Mota María del Carmen. Especial Hipotecario Civil 1 Acdo. Núm. Exp. 1094/2024.

María del Pilar López Palacios antes BBVA Bancomer, S.A., Institución de Banca Múltiple Grupo Financiero BBVA Bancomer vs. Escobar Julio César. Especial Hipotecario Civil 1 Acdo. Núm. Exp. 924/2013.

María del Pilar López Palacios antes BBVA Bancomer, S.A., Institución de Banca Múltiple Grupo Financiero BBVA Bancomer vs. Escobar Julio César. Especial Hipotecario Civil 1 Acdo. en Amparo. Núm. Exp. 924/2013 Amparo 1447/2022-7, Promov. por Julio Cesares Cobar.

Miramóntes Karla Isabel vs. Villarreal Rodríguez Jesús Jorge. Ord. Civil 1 Acdo. Núm. Exp. 530/2023.

Movimiento Ciudadano Venustiano Carranza A.C. vs. Patrimonio Inmobiliario Adscrita a la Secretaria de Administración y Finanzas. Ord. Civil 1 Acdo. Núm. Exp. 492/2024.

Pérez Cervantes Guadalupe su Sucesión vs. Ortiz Guajardo Joana y Ortiz Hernández Jesús. Controversias de Arrendamiento Civil 1 Acdo. Núm. Exp. 188/2023.

Romano Niño Miguel Ángel Antonio vs. Soto Hernández Diego y Díaz Rodríguez Anice. Ejecutivo Mercantil 1 Acdo. Núm. Exp. 152/2024.

Secreto. Ejecutivo Mercantil 1 Acdo. Núm. Exp. 84/2024.

Solís Ramírez Julia vs. Solís Ramírez Esperanza. Ord. Civil 2 Acdos. Núm. Exp. 100/2025.

Suburbia Td, S.A. de C.V. vs. Soria Hernández Valente Leonardo. Ejecutivo Mercantil 2 Acdos. Núm. Exp. 378/2024.

The American British Cowdray Medical Center I. A. P vs. Arnabar Diez María Elena. Ejecutivo Mercantil 1 Acdo. Núm. Exp. 532/2024.

Unifin Credit, S.A. de C.V. Sofom, Enr vs. Desarrollos Korocon, S. de R. L. de C.V. y del Castillo González Gabriel. Ejecutivo Mercantil 1 Acdo. Núm. Exp. 646/2021.

Velázquez Espinoza Alberto vs. Grupo Mexicano de Seguros S.A. de C.V. Ord. Civil 1 Acdo. Núm. Exp. 886/2024.

MAL PUBLICADOS

Secreto. Ord. Mercantil 1 Acdo. Núm. Exp. 180/2025.

AUDIENCIA

Plasencia Pacheco Antonio vs. Pavia Rosillo Mariana y Pavia Rosillo Adriana. Controversias de Arrendamiento Civil. 1 Audiencia. Núm. Exp. 1074/2024.

EL SECRETARIO DE ACUERDOS
LIC. JOSÉ LUÍS MORA IBARRA

CUADRAGÉSIMO CUARTO DE LO CIVIL

SECRETARÍA "A"
ACUERDOS DEL 27 DE MARZO DEL 2025

Administradora Fome 2 Sociedad de Responsabilidad Limitada de Capital Variable vs. García García María de la Luz. Especial Hipotecario Civil 1 Acdo. Núm. Exp. 925/2021.

Alfredo Emmanuel Ortiz Sánchez vs. Juan Luís Rubio Roedel y Alejandra Fabrega Álvarez. Especial Hipotecario Civil 1 Acdo. Núm. Exp. 1461/2024.

Alvarado Jiménez Rosa María vs. García Hinojosa Damián y Castillo Hernández Crisóforo. Controversias de Arrendamiento Civil 1 Acdo. Núm. Exp. 667/2024.

Álvarez Herrera Lourdes vs. Reyes Aguilar Víctor. Ord. Civil Expedientillo. 1 Acdo. Núm. Exp. 299/2021.

Arriaga Martínez Irma vs. Isabel Orduña Hernández y/o Ord. Civ. 1 Acdo. Núm. Exp. 669/1999.

Auto Amecah S.A. de C.V. vs. García Bonilla Héctor. Ejecutivo Mercantil 1 Acdo. Núm. Exp. 1313/2022.

Autofinanciamiento México S.A. de C.V. vs. Hernández Bautista Álvaro. Ejecutivo Mercantil 1 Acdo. Núm. Exp. 1393/2018.

Banca Mifel Sociedad Anónima Institución de Banca Múltiple Grupo Financiero Mifel vs. Nuova V Soluciones S de R.L. de C.V. y Castillo Méndez Juan Carlos. Providencias Precautorias Civil 1 Acdo. Núm. Exp. 693/2023.

Banco Mercantil del Norte S.A. Institución de Banca Múltiple, Grupo Financiero Banorte vs. José Manuel Cruz Balbuena. Especial Hipotecario Civil 1 Acdo. Núm. Exp. 1415/2010.

Banco Regional Sa Institución de Banca Múltiple Banregio Grupo Financiero vs. Heca Construcciones S.A. de C.V. Especial Hipotecario Civil 1 Acdo. Núm. Exp. 1099/2024.

Banco Ve por Más, S.A., Institución de Banca Múltiple, Grupo Financiero Ve por más como Fiduciario el Fideicomiso de Administración Revocable Denominado Banco Ve por Más, S.A., Fideicomiso 154 vs. Dbcarriers S.A. de C.V. Controversias de Arrendamiento Civil 1 Acdo. Núm. Exp. 747/2018.

SOLO CONSULTA

Banco del Bajío S.A. Institución de Banca Múltiple vs. Osmecer S.A. de C.V. y D Harcourt Velázquez Alejandro Francisco José. Providencias Precautorias Civil Expedientillo. 1 Acdo. Núm. Exp. 389/2024.

BBVA Bancomer Sociedad Anónima, Institución de Banca Múltiple, Grupo Financiero BBVA Bancomer vs. Comercializadora de Productos Alimenticios Sol, S.A. de C.V. y Karen Itzel García Nava. Ejecutivo Mercantil 1 Acdo. Núm. Exp. 1111/2019.

BBVA México Sa Institución de Banca Múltiple Grupo Financiero BBVA México vs. Mecano Inmobiliaria S.A. de C.V. y Muñoz Cano Escalona Julio César. Vía de Apremio Civil 1 Acdo. Núm. Exp. 409/2024.

BBVA México, S.A., Institución de Banca Múltiple, Grupo Financiero BBVA México vs. Gerardo Nava de la Paz y Miriam Martínez Arroyo. Especial Hipotecario Civil 2 Acdos. Núm. Exp. 111/2025.

Bretón San Pedro Yanett vs. Moreno Gómez Javier. Ord. Civil 1 Acdo. Núm. Exp. 237/2025.

Cabi Cozumel, S.A. de C.V. vs. Erik Eduardo Puc Jiménez y Jesús Antolín Martín Lugo. Controversias de Arrendamiento Civil Expedientillo. 1 Acdo. Núm. Exp. 1641/2012.

Casanova Caloto Ernesto vs. Casanova Caloto Ezequiel. Ord. Civil 1 Acdo. Núm. Exp. 561/2024.

Castillo Guízar Enrique Alejandro vs. Chávez Abraham Patricia Iririam. Controversias de Arrendamiento Civil 1 Acdo. Núm. Exp. 1205/2024.

Ceballos Roldán Soraya vs. Nava Hernández Enrique y Romero Valenzuela Vda. de Nava María del Socorro y Nava Romero Antonio y Nava Romero Enrique y Nava Romero Erick y Ceballos Ramírez Mario Alfredo y Registro Público de la Propiedad y de Comercio de la Ciudad de México. Ord. Civil 1 Acdo. Núm. Exp. 277/2021.

Cervezas Cuauhtémoc Moctezuma Sociedad Anónima de Capital Variable vs. Peláez Peláez Sociedad Anónima de Capital Variable y Muriel Carbonell Martín Arturo. Especial Hipotecario Civil 1 Acdo. Núm. Exp. 213/2025.

Contreras Contreras Arturo vs. Garrido Estrada Daniel y Montaño Ledesma Rafael. Controversias de Arrendamiento Civil 1 Acdo. Núm. Exp. 683/2023.

De la Parra Fuentes Héctor Hugo vs. C. Director del Registro Público de la Propiedad y del Comercio. Ord. Civ. 1 Acdo. Núm. Exp. 209/2010.

Del Campo del Pozo Rocío vs. Díaz Sánchez Carlos y Orona Hernández Gabriel y Registro Público de la Propiedad y del Comercio del Distrito Federal. Ord. Civil 1 Acdo. Núm. Exp. 1595/2024.

Del Río Aguado Silvana vs. Ramos Escartin Claudia. Ord. Civil 1 Acdo. Núm. Exp. 301/2025.

Díaz Farías Margarita Concepción vs. Simeón Díaz Reyes. Ord. Civil 1 Acdo. Núm. Exp. 1281/2012.

Export Development Canada vs. Romade Leasing Dac y Transportes Aeromar S.A. de C.V. Proced. Judicial de Ejecc. de Garantía Otorgada Mediante Prenda Sin Transmisión de Pos. Mercantil 3 Acdos. Núm. Exp. 57/2023.

Figueroa Gómez Fernando Arturo su Sucesión vs. María Eugenia Hidalgo Domínguez. Ord. Civil 1 Acdo. Núm. Exp. 419/2019.

Flores Contreras María Guadalupe vs. Isidro Robles Gutiérrez. Especial Hipotecario Civil 1 Acdo. Núm. Exp. 1249/2024.

Franco Vargas Cristopher Xavier vs. Franco Alberto y Sánchez Bravo Esther y Registro Público de la Propiedad y de Comercio de la Ciudad de México. Ord. Civil 2 Acdos. Núm. Exp. 13/2025.

Fuentes Aguilar José Crescencio vs. Montaño Pérez Alberto. Ord. Civil Secc. de Ejecución. 1 Acdo. Núm. Exp. 1197/2023.

Galindo Chávez Araceli y Galindo Chávez Arturo vs. García de Martínez Juana. Ord. Civil 1 Acdo. Núm. Exp. 735/2024.

García Gallego María del Carmen vs. Banco Inmobiliario Mexicano Sociedad Anónima Institución de Banca Múltiple División Fiducaria como Institución Fiduciaria en el Fideicomiso F 85100071, Condominio Residencial el Milagro, S.A. de C.V. y Banco del Bajío Sociedad Anónima Institución de Banca Múltiple. Ord. Civil 2 Acdos. Núm. Exp. 1317/2024.

González Tiburcio Enrique vs. Moreno Sosa Mireya Bernardette. Ord. Civil Acdo. en Cuad. de Amp. 221/2025. 1 Acdo. en Amparo. Núm. Exp. 419/2024 Amparo 221/20225 Quejoso Mireya Bernardette Moreno Sosa.

Guevara Maldonado Liliana Raquel vs. Morales Retana Julia. Ord. Civil 1 Acdo. Núm. Exp. 1507/2024.

HSBC México S.A., Institución de Banca Múltiple, Grupo Financiero HSBC División Fiduciaria en su Carácter de Fiduciario en el Fideicomiso Irrevocable Número F/24264 vs. Michael Dethomas Ramos. Especial Hipotecario Civil 2 Acdos. Núm. Exp. 1317/2018.

HSBC México, S.A. Institución de Banca Múltiple, Grupo Financiero HSBC, División Fiduciaria como Fiduciario Dentro del Fideicomiso Irrevocavle F/233595 vs. José Antonio Ramírez Cedillo. Especial Hipotecario Civil 1 Acdo. Núm. Exp. 191/2015.

Ibarra Guillén Humberto vs. Guerrero Velasco Antonio Jaime. Ord. Civil 1 Acdo. Núm. Exp. 627/2017.

Impulsora Pery S.A. de C.V. vs. Ingenieros Electricistas Mecánicos Asociados Sa y Stv Stampings And Tools S.A. de C.V. Controversias de Arrendamiento Civil 1 Acdo. Núm. Exp. 463/2023.

Industrial And Commercial Bank Of China México, S.A., Institución de Banca Múltiple vs. Industrial Sergal, S.A. de C.V., Gallardo Arteaga Sergio, Alcaraz Carrillo Marcela, Peronda México, S.A. de C.V., Puro Piso, S.A. de C.V., Arteaga Marcelo Margarita y Gallardo Flores Sergio. Ejecutivo Mercantil 1 Acdo. Núm. Exp. 1739/2024.

Instituto de Seguridad Social para las Fuerzas Armadas Mexicanas vs. Flores Flores Hurguen y Palacios Santos Verónica Guadalupe. Especial Hipotecario Civil Expedientillo. 1 Acdo. Núm. Exp. 341/2021.

Instituto de Seguridad Social para las Fuerzas Armadas Mexicanas vs. Román Azael Torres Álvarez. Especial Hipotecario Civil 1 Acdo. Núm. Exp. 99/2025.

Instituto de Seguridad y Servicios Sociales de Los Trabajadores del Estado a Través del Fondo de su Vivienda (Fovissste) vs. Reyna Rodríguez Arturo. Especial Hipotecario Civil 1 Acdo. Núm. Exp. 87/2021.

Instituto del Fondo Nacional de la Vivienda para los Trabajadores (Infonavit) vs. José Saúl Fortanel Márquez y Rosa María Correa Jiménez. Vía de Apremio Civil 1 Acdo. Núm. Exp. 57/2025.

Intermediación y Desarrollo de Activos Litigiosos S.A. de C.V. y Construcción, Mantenimiento e Instalaciones Integrales, Sociedad a Nonima de Capital Variable vs. Kreativ Convention Incentiv, S.A. de C.V., Celia Gutiérrez Venegas, Juan Carlos Randle Leal, Enrique Romo Gutiérrez, Xpedia Productions, S.A. de C.V. y María Teresa Méndez Sánchez. Ejecutivo Mercantil 1 Acdo. Núm. Exp. 397/2017.

Jurídico Trescientos Sesenta S. C vs. José Salvador Roo Cancino. Ejecutivo Mercantil 1 Acdo. Núm. Exp. 1269/2018.

López Rojas Bertha Alicia vs. López Rojas Verónica Cristina su Sucesión y Ortiz González Roberto y Ortiz López Enrique Francisco y Ortiz López Carlos Yael y C Director del Registro Público de la Propiedad y del Comercio de la Ciudad de México. Ord. Civil 1 Acdo. Núm. Exp. 359/2025.

Mabucapa I, Sociedad de Responsabilidad Limitada de Capital Variable vs. Ramírez Rosales Armando y Hernández Nieves Maricela. Especial Hipotecario Civil 1 Acdo. Núm. Exp. 1833/2024.

Martínez de León Jorge Antonio vs. Grupo Mexicano de Seguros S.A. de C.V. Ord. Civil 1 Acdo. Núm. Exp. 171/2023.

Martínez González Joel vs. Luna Pérez Maura y Baltazar Pérez Gerardo. Ord. Civil 4 Acdos. Núm. Exp. 1043/2024.

Millenials Innovations Sociedad Anónima Promotora de Inversión de Capital Variable Sociedad Financiera de Objeto Múltiple Entidad No Regulada vs. Hernández Aguilar Abraham y Vázquez López Leticia. Especial Hipotecario Civil 2 Acdos. Núm. Exp. 1103/2024.

Monto Fácil Sociedad Anónima Promotora de Inversión de Capital Variable Sociedad Financiera de Objeto Múltiple Entidad No Regulada y También Conocida como Monto Fácil Sapi de C.V. Sofom Enr vs. Sánchez Ávila Carlota. Ejecutivo Mercantil 1 Acdo. Núm. Exp. 339/2025.

Mr Presta S.A. de C.V. Sofom Enr vs. Marmolejo García Miguel. Ejecutivo Mercantil 1 Acdo. Núm. Exp. 559/2023.

Mr Presta S.A. de C.V. Sofom Enr vs. Marmolejo García Miguel. Providencias Precautorias Mercantil Providencias Precautorias. 1 Acdo. en Otros. Núm. Exp. 559/2023 Providencias Precautorias.

Muñoz Mancilla Alfredo vs. Maciel de la Pascua Julio Eduardo. Controversias de Arrendamiento Civil Expedientillo. 3 Acdos. Núm. Exp. 1563/2024.

Nieto Mendieta Claudia Elena y Gómez Frías Edgar Damián vs. López Zárraga Rodrigo. Ord. Civil 1 Acdo. Núm. Exp. 251/2025.

Ordóñez Hoyo Cipriano vs. Dolores Vega Corona su Sucesión, También Conocida como Dolores Vega de Calderón su Sucesión; Fernando Calderón Vega su Sucesión; Dolores Calderón Vega

SOLO CONSULTA

También Conocida como Dolores Vega de Jiménez; Francisco Jacobo Sevillano González Notario Público Número 32 del Distrito Federal; Arsitek Grupo Inmobiliario S.A. de C.V. y C. Director del Registro Público de la Propiedad y del Comercio del Distrito Federal. Ord. Civil 1 Acdo. Núm. Exp. 359/2015.

Padilla Núñez Noemí vs. Padilla Padilla Salomón y Núñez Villagrán Nicolasa. Ord. Civil 1 Acdo. Núm. Exp. 37/2024.

Parque San Andrés Sa vs. Laborie Lara Alfredo y Báez David. Ord. Civil 1 Acdo. Núm. Exp. 1373/2024.

Passport Entertament S.A. de C.V. vs. Jaime Alberto Leyva Ávalos. Ejecutivo Mercantil 1 Acdo. Núm. Exp. 865/2018.

Proyectos Adamantine, Sociedad Anónima de Capitañ Variable, Sociedad Financiera de Objeto Múltiple, Entidad No Regulada vs. Daniel Arroyo Paredes. Ejec. Merc. 1 Acdo. Núm. Exp. 1709/2024.

Rodríguez Álvarez Jonathan vs. Qualitas Compañía de Seguros S.A. de C.V. y Autotransportes Ejecutivos del Valle S.A. de C.V. Ord. Civil 2 Acdos. Núm. Exp. 315/2025.

Sáinz Murguía María Fernanda vs. Raúl Humberto Luna Rojas. Especial Hipotecario Civil 1 Acdo. Núm. Exp. 1273/2024.

Sánchez Becerra Enrique vs. Sánchez Becerra María del Carmen y Benito Sánchez Karina. Ord. Civil 1 Acdo. Núm. Exp. 1089/2017.

Sandra Medina Ceballos vs. Ci Banco Sociedad Anónima Institución de Banca Múltiple. Especial Hipotecario Civil Acdo. en Cuad. de Amp. Directo D. C. 383/2024. 1 Acdo. en Amparo. Núm. Exp. 905/2022 Amparo D. C. 383/2024.

Sandra Medina Ceballos vs. Ci Banco Sociedad Anónima Institución de Banca Múltiple. Especial Hipotecario Civil Acdo. en Cuad. de Amp. Directo D. C. 214/2025. 1 Acdo. en Amparo. Núm. Exp. 905/2022 Amparo Directo Dc 214/2025 Quejoso Ci Banco Sa Institución de Banca Múltiple División Fiduciaria.

Servibandas de México S.A. de C.V. vs. Jason de México S de R.L. de C.V. Controversias de Arrendamiento Civil Expedientillo. 1 Acdo. Núm. Exp. 1095/2024.

Silva Novaro Karen vs. Instituto de Seguridad y Servicios Sociales de Los Trabajadores del Estado Issste y Lara Torres Fernando y Monroy Sosa Alejandro. Ord. Civil 2 Acdos. Núm. Exp. 1115/2023.

Solución de Activos Residenciales, Sociedad de Responsabilidad Limitada de Capital Variable antes Banco Nacional de México S.A. Integrante del Grupo Financiero Banamex vs. Mónica Velasco Bretón. Especial Hipotecario Civil 2 Acdos. Núm. Exp. 193/2003.

Somellera Giacoman María Fernánda vs. Roberto Rojon Álvarez. Ejecutivo Mercantil Expedientillo. 1 Acdo. Núm. Exp. 245/2018.

Tarimera el Rayo, S.A. de C.V. vs. Dionisia López Bolaños y Otros. Ord. Civil 1 Acdo. Núm. Exp. 301/2017.

Ugalde Gama Ian Abdiel Urai vs. Ugalde García Miriam. Medios Preparatorios Civil 1 Acdo. Núm. Exp. 1041/2024.

Unifin Financiera Sociedad Anónima Bursatil de Capital Variable, Sociedad Financiera de Objeto Múltiple Entidad No Regulada vs. Grupo Ibd, S.A. de C.V. y González Toraya Humberto José. Ejecutivo Mercantil 1 Acdo. Núm. Exp. 1285/2024.

Vargas Quintanar Jesús vs. Seispies Producciones S de R.L. de C.V. y Escobedo Escobedo Eva. Ord. Civil 1 Acdo. Núm. Exp. 277/2025.

Varillas Gil Gillermina y Sandoval Gerbacio Antonio Manuel vs. C Director del Registro Público de la Propiedad de la Ciudad de México. Inmat. Judicial Civil Acdo. en Cuad. de Amp. 690/2024-VI. 1 Acdo. en Amparo. Núm. Exp. 931/2019 Amparo 690/2024.

Vélez García Rocío vs. Administración de la Unidad Habitacional Peñon de San Juan de Aragón y Balula Feregrino Juan. Ord. Civil 1 Acdo. Núm. Exp. 295/2025.

Wuotto Vázquez Marco Eugenio vs. Villavicencio Pérez Luis y Villavicencio Pérez Eduardo y Villavicencio Pérez Jesús y Villavicencio Pérez Raúl Arturo. Ord. Civil 1 Acdo. Núm. Exp. 935/2024.

AUDIENCIA

González Granados Marco Filemón vs. Rodríguez López Martha Susana. Controversias de Arrendamiento Civil. 1 Audiencia. Núm. Exp. 655/2024.

López Martínez Gloria vs. Sánchez Rojas Gorgonio y Rojas Rojas María. Mavb Aud. Ord. Civil. 1 Audiencia. Núm. Exp. 1091/2024.

Velázquez Estrada Martha María vs. Hospital San Ángel Inn Cd Gestoria Autos S.A. de C.V. Ord. Civil. 1 Audiencia. Núm. Exp. 817/2024.

SENTENCIA INTERLOCUTORIA

Meillon Álvarez Mirna Reina y Mancilla Carranza Georgina vs. Asociación Mexicana de Contadores Públicos Colegio Profesional en el Distrito Federal Asociación Civil y Rodríguez Ambriz José Jesús y Leicer García Noé y Ocampo García de Alba Blanca Leticia y Delgado Pedroza Luis Guillermo y Fabián Castelán Mnorma Lilia y Matus Fuentes José Luis y Medina Estrada Octavio y Ruíz Delgado Hugo y Bravo Navarro Cecilia y Ávila González José Ventura. Ord. Civil 1 Núm. Exp. 91/2023

EL SECRETARIO DE ACUERDOS
LIC. LEÓN ALEJANDRO AGUILERA CARDOSO

SECRETARÍA "B"
ACUERDOS DEL 27 DE MARZO DEL 2025

Administración del Patrimonio de Beneficencia Pública vs. Ma. Hortencia León Álvarez y Otro. Controversias de Arrendamiento Civil 1 Acdo. Núm. Exp. 1536/2012.

Alarcón Cañedo Salvador Francisco vs. Meza Barrón Miguel Arturo. Especial Hipotecario Civil 1 Acdo. Núm. Exp. 1144/1997.

Alejandro López Salvador vs. Leticia Villafuerte González. Esp. Hip. 1 Acdo. Núm. Exp. 1592/2010.

Arrendadora y Factor Banorte, Sociedad Anónima de Capital Variable, Sociedad Financiera de Objeto Múltiple, Entidad Regulada, Grupo Financiero Banorte vs. Miguel Ángel Martínez Gálvez. y Otro. Especial Hipotecario Civil 1 Acdo. Núm. Exp. 676/2004.

Ávila Baltazar Juan vs. José Luis Benítez Romero y Lorenzo Benítez Romero. Ejec. Merc. G. 7 Acdos. Núm. Exp. 210/2007.

Ayuso Arce América de Lourdes vs. Kuhn Maitret de Alanís Ivette y C Director de Registro Público de la Propiedad y del Comercio de la Ciudad de México. Ord. Civil 1 Acdo. Núm. Exp. 558/2021.

Banco del Bajío Sociedad Anónima Institución de Banca Múltiple vs. Jiménez Pons Gandoulf Andrea. Ejecutivo Mercantil 1 Acdo. Núm. Exp. 1340/2024.

Banco del Bajío, Sociedad Anónima, Institución de Banca Múltiple vs. Ortega Noriega María Rosa y Ortega Noriega Humberto Miguel. Especial Hipotecario Civil 1 Acdo. Núm. Exp. 1102/2017.

Banco Inbursa Sa Institución de Banca Múltiple Grupo Financiero Inbursa vs. Comercializadora Lucfor S.A. de C.V. y Empacadora San Benito S.A. de C.V. y Juan Carlos Fortes Lucio. Ejecutivo Mercantil 1 Acdo. Núm. Exp. 1176/2023.

Banco Mercantil del Norte S.A. Institución de Banca Múltiple, Grupo Financiero Banorte vs. Unión de Vivienda Popular y Comunidades A.C. Especial Hipotecario Civil 1 Acdo. Núm. Exp. 1388/2018.

Banco Mercantil del Norte, Sociedad Anónima, Institución de Banca Múltiple, Grupo Financiero Banorte vs. Raúl Bustamante Castro y María del Pilar Espino Bravo. Especial Hipotecario Civil G. 1 Acdo. Núm. Exp. 764/2015.

Banco Nacional de México, S.A., Integrante del Grupo Financiero Banamex vs. Claudia Ortega Ustarroz. Especial Hipotecario Civil 1 Acdo. Núm. Exp. 106/2025.

Banco Regional de Monterrey, Sociedad Anónima, Institución de Banca Múltiple, Banregio Grupo Financiero, Actualmente Banco Regional, S.A., Institución de Banca Múltiple, Banregio Grupo Financiero vs. Taller Primario, Sociedad Anónima Promotora de Inversión de Capital Variable. Especial Hipotecario Civil 1 Acdo. Núm. Exp. 510/2021.

Banco Santander México Sa Institución de Banca Múltiple Grupo Financiero Santander México vs. Díaz Santamaría Francisco Mauricio. Juris. Voluntaria Civil Acdo. en Cuad. de Amp. 843/2024. 1 Acdo. en Amparo. Núm. Exp. 82/2024 Amparo 843/2024 Quejoso: Francisco Mauricio Díaz Santamaría.

Banco Ve por más Sociedad Anónima Institución de Banca Múltiple, Grupo Financiero Ve por Más, Actuando Única y Exclusivamente en su Carácter de Fiduciario en el Fideicomiso de Administración Número 434 vs. Sosa Parada Óscar Alejandro. Controversias de Arrendamiento Civil 1 Acdo. Núm. Exp. 76/2020.

BBVA México S.A., Institución de Banca Múltiple, Grupo Financiero BBVA México vs. Preprensa Digital S.A. de C.V. y Sabat Martínez José Mario. Ejecutivo Mercantil 1 Acdo. Núm. Exp. 1520/2024.

BBVA México, S.A., Institución de Banca Múltiple, Grupo Financiero BBVA México vs. Carbo Flores Ernesto Alejandro. Ejecutivo Mercantil Expdllo. G. 1 Acdo. Núm. Exp. 892/2023.

Casasola Alejos Rosa Avelina vs. Alonso Muñiz Eugenio. Ord. Civil 1 Acdo. Núm. Exp. 1182/2018.

SOLO CONSULTA
SOLO CONSULTA
SOLO CONSULTA

Castrejón Pérez Aguilar Norma Josefina vs. García Ayala César y Ayala Razo Carmen. Ord. Mercantil Mavb. 1 Acdo. Núm. Exp. 418/2025.

Ckd Activos 8, Sociedad Anónima Promotora de Inversión de Capital Variable vs. Morales Rivera Gabriel Guillermo y Mejía Hernández María Laura. Especial Hipotecario Civil Expdllo. G. 1 Acdo. Núm. Exp. 726/2006.

Corporativo Zendere I S.A. Promotora de Inversión de Capital Variable vs. Daniel Valencia Tapia. Especial Hipotecario Civil 1 Acdo. Núm. Exp. 396/2019.

Cruz Aquino Yolanda vs. Valadez Mora Liliana. Ord. Civil 1 Acdo. Núm. Exp. 350/2025.

Csck 12 Mexco I, Sociedad de Responsabilidad Limitada de Capital Variable vs. Roberto Jiménez Caldelas. Especial Hipotecario Civil 1 Acdo. Núm. Exp. 118/2015.

Daimler Financial México S.A. De. C.V. vs. Salcido Maestre Martha Nazareth. Ejecutivo Mercantil G. 1 Acdo. Núm. Exp. 274/2025.

Díaz Galindo Paola vs. Clavel Ruíz Ramiro y Díaz Ruíz de León Virginia. Controversias de Arrendamiento Civil 1 Acdo. Núm. Exp. 338/2025.

Eluani Haber José vs. Jacobo Eluani Haber. Ord. Civil 1 Acdo. Núm. Exp. 1610/2024.

Envases Universales Sociedad Anónima Promotora de Inversión de Capital Variable vs. Macías López José Mario. Medios Preparatorios Civil Acdo. en Cuad. de Amp. 995/2024. 1 Acdo. en Amparo. Núm. Exp. 66/2024 Amparo 995/2024 Quejoso: Envases Universales Sa Promotora de Inversiones de C.V.

Finpop, S.A. de C.V. vs. Jorge Méndez Benítez y Juan Méndez Benítez. Especial Hipotecario Civil 1 Acdo. Núm. Exp. 1278/2024.

Fundación Bringas Haghenbeck I. A. P vs. Textiles Jakitex S.A. de C.V. y/otra. Controversias de Arrendamiento Civil 1 Acdo. Núm. Exp. 1054/2018.

Gama Barrera María Luisa vs. Alberto de la Barrera Díaz. Ord. Civil Expdllo. G. 1 Acdo. Núm. Exp. 780/2012.

García Ruisanchez María Isabel vs. Ariana Patricia Carrillo Mercado y Antonio Godínez Rangel. Controversias de Arrendamiento Civil 1 Acdo. Núm. Exp. 806/2016.

Glider Mexicali S de R.L de C.V. vs. Operadora Fan del Noroeste S.A. de C.V. y Macías Chávez Marcos Hilel. Controversias de Arrendamiento Civil 1 Acdo. Núm. Exp. 808/2023.

Herrera Díaz José Luis vs. Castro Reyes Ramón y Director del Registro Público de la Propiedad y de Comercio de la Ciudad de México. Ord. Civil 1 Acdo. Núm. Exp. 736/2024.

HSBC México Sa Institución de Banca Múltiple Grupo Financiero HSBC vs. Domínguez Olaya Carlos Enrique y Flores Galduroz María Guadalupe. Especial Hipotecario Civil 2 Acdos. Núm. Exp. 878/2024.

HSBC México Sociedad Anónima Institución de Banca Múltiple Grupo Financiero HSBC División Fiduciaria en su Carácter de Fiduciario del Fideicomiso Irrevocable F 250295 vs. Parra López Omar. Especial Hipotecario Civil 1 Acdo. Núm. Exp. 292/2020.

Inmobiliaria Femajor S.A. de Cv vs. Banco Inmobiliario Mexicano, S.A., Institución de Banca Múltiple, División Fiduciaria, como Fiduciario del Fideicomiso Irrevocable de Administración Con Actividades Empresariales Número 85100162 y Desarrolladora Rovi, S.A. de C.V. y Fabrica de Harinas Elizondo, S.A. de C.V. y Miguel Alessio Robles, Notario Diecinueve de la Ciudad de México y Soluciones Inmobiliarias Corporativas Valor, S. de R. L. de C.V. No Definido No Definido Comparecencia G. 1 Acdo. Núm. Exp. 270/2025.

Inmobiliaria Garay, S.A. vs. Solís Ramírez Javier y Tercero Llamado a Juic. BBVA Bancomer, S.A., Institución de Banca Múltiple, Grupo Financiero BBVA Bancomer. Ord. Civil 1 Acdo. Núm. Exp. 1630/2024.

Ireowo, S.A. de C.V. vs. Vázquez Martínez Fátima Alejandra y Gómez Vichique José Luis. Controversias de Arrendamiento Civil 1 Acdo. Núm. Exp. 498/2022.

Mexicana de Electrónica Industrial, S.A. de C.V. vs. Dorama Institución de Garantías, S.A. No Definido No Definido 1 Acdo. Núm. Exp. 310/2025.

Morales Aguilar Guadalupe vs. Peñaloza Fausto Juan. Ord. Civil 1 Acdo. Núm. Exp. 32/2020.

Ovando Orias Israel vs. Miranada Paz María de Lourdes y Martínez Mendoza Raquel y Ovando Miranda Ana Luisa y Ovando Miranda Laura. Ord. Civil 1 Acdo. Núm. Exp. 878/2023.

Pérez Ángeles María Yusaura, Rendón Pérez Irma Verónica, Rendón Pérez Isaura Lucrecia y Rendón Pérez Agustín. Juris. Voluntaria Civil 1 Acdo. Núm. Exp. 82/2025.

Quintero Ávila Minerva vs. Coviteni Congreso Viga Tepito Nueva Imagen S.A. de C.V. y Seguros Banorte S.A. de C.V. Grupo Financiero Banorte y Mendoza Meza Fernando. No Definido No Definido G. 2 Acdos. Núm. Exp. 308/2025.

Ramírez Arizmendi Juan vs. Ramírez Cabrera Verónica y Rebollar Ruíz Uwe y Rebollar Ramírez Uwe Roaydte. Ord. Civil 1 Acdo. Núm. Exp. 412/2023.

Recuperadora de Deuda Hipotecaria S de R.L. de C.V. vs. Iglesias Zamudio Juan. Especial Hipotecario Civil Mavb. 1 Acdo. Núm. Exp. 420/2025.

Rentería Olvera Roberto Javier vs. Inmobiliaria y Construcciones Consprisa S.A. de C.V. Ord. Civil G. 1 Acdo. Núm. Exp. 366/2025.

Rfid Solutions, Sociedad Anónima de Capital Variable vs. Devanlay México, Sociedad Anónima de Capital Variable. Ord. Mercantil 3 Acdos. Núm. Exp. 98/2025.

Rocha Mata su Sucesión Ricardo vs. Zárate Téllez José Ángel y Lledias Estrada Minerva. Controversias de Arrendamiento Civil 1 Acdo. Núm. Exp. 324/2023.

Rodríguez Lozano Alfonso su Suc. vs. Manuel González Zapata y Otros. Ord. Civ. 1 Acdo. Núm. Exp. 370/2009.

Scotiabank Inverlat Sociedad Anónima Institución de Banca Múltiple Grupo Financiero Scotiabank Inverlat vs. Ascencio Méndez Sixto y Tadeo Saucedo Ma Graciela Leonor y Quien Manifiesta que También Utiliza su Nombre como Ma Graciela Leonor Tadeo Saucedo. Especial Hipotecario Civil 1 Acdo. Núm. Exp. 1378/2024.

Serrano López Venancio, Serrano López Ana Citalli y Castro Díaz Lidia vs. Nr Finance México S.A. de C.V., y Utrrego Osorio John Jaime. Ord. Civil 1 Acdo. Núm. Exp. 288/2020.

The Bank Of New York Mellon, S.A. Institución de Banca Múltiple Actuando en su Carácter de Fiduciaria en el Fideicomiso Irrevocable de Administración y Garantía Número F/00388 vs. Teresa Ireri Valencia Huitrón. Especial Hipotecario Civil G. 1 Acdo. Núm. Exp. 1138/2014.

Torra Lázaro Emma vs. Inmobiliaria Montaño, Sociedad Anónima. Ord. Civil 1 Acdo. Núm. Exp. 1282/2024.

Torres Ávila Jorge vs. Torres Robles Edgar. Controversias de Arrendamiento Civil 1 Acdo. Núm. Exp. 792/2024.

Toyota Financial Services México S.A. de C.V. (Quejosa Amparo 1274/2023-VIII) vs. Paz Hernández Carlos Martín y López Rodríguez Luz del Carmen. Ejecutivo Mercantil 1 Acdo. en Amparo. Núm. Exp. 860/2023 Amparo 1274/2023-VIII.

Toyota Financial Services México S.A. de C.V. vs. Paz Hernández Carlos Martín y López Rodríguez Luz del Carmen. Ejecutivo Mercantil 1 Acdo. en Cuadernillo. Núm. Exp. 860/2023 Cuad. de Providencias.

AUDIENCIA

García Flores Patricia del Carmen vs. Clemente Ruíz Guillermo Francisco. Aud. Ord. Civil. 1 Audiencia. Núm. Exp. 400/2024.

Mayo González Genaro su Sucesión vs. Hernández Pomi Ángel Javier. Aud. Controversias de Arrendamiento Civil. 1 Audiencia. Núm. Exp. 942/2024.

SENTENCIA DEFINITIVAS DEL 27 DE MARZO DEL 2025

Mondragón Garduño Maura vs. Robles Mondragón Felipe y Morín Flores Norma Angélica y Robles Morín Dafne Alisa. Ord. Civil Sent. Def. 1 Núm. Exp. 1532/2024

SENTENCIA INTERLOCUTORIA

Toyota Financial Services México S.A. de C.V. vs. Paz Hernández Carlos Martín y López Rodríguez Luz del Carmen. Ejecutivo Mercantil Sent. Interl. 1 Sent. Inter. en Cuadernillo. Núm. Exp. 860/2023 Cuad. de Providencias

EL SECRETARIO DE ACUERDOS
LIC. SALVADOR COVARRUBIAS TORO

CUADRAGÉSIMO QUINTO DE LO CIVIL

SECRETARÍA "A"
ACUERDOS DEL 27 DE MARZO DEL 2025

Administración de Proyectos Mdt, S.A. de C.V. antes Crédito Inmobiliario, S.A. de C.V., Sofom, Enr vs. De Punta Construcciones, S.A. de C.V. y Muñoz Sánchez y José Ignacio. Especial Hipotecario Civil 1 Acdo. Núm. Exp. 1585/2009 Tomo III.

Alka Capital, Sociedad Anónima Promotora de Inversión de Capital Variable, Sociedad Financiera de Objeto Múltiple, Entidad No Regulada y y Compromiso que Suma Valor, Sociedad Anónima

SOLO CONSULTA
SOLO CONSULTA
SOLO CONSULTA

Promotora de Inversión de Capital Variable, Sociedad Financiera de Objeto Múltiple, Entidad No Regulada vs. Universidad Tominaga Nakamoto, Sociedad Civil y Márquez Canales y Clelia Amabilia. Vía de Apremio Civil 2 Acdos. Núm. Exp. 315/2024.

Alquicira Mejía José Luis vs. Alquicira Mejía Martín. Controversias de Arrendamiento Civil 1 Acdo. Núm. Exp. 1445/2019.

Ángeles Bautista Maribel vs. Grupo Península Motors, S. de R. L. de C.V. Ord. Civil 1 Acdo. Núm. Exp. 1285/2024.

Banco Covalto, S.A., Institución de Banca Múltiple antes Banco Finterra, Sociedad Anónima, Institución de Banca Múltiple vs. Mercado de Refacciones de México, Sociedad Anónima de Capital Variable y e Inmobiliaria Savi, Sociedad Anónima de Capital Variable. Especial Hipotecario Civil 1 Acdo. Núm. Exp. 171/2020 Bis. 1 Tomo II.

Banco Invex, Sociedad Anónima, Institución de Banca Múltiple, Invex Grupo Financiero, Fiduciario, en su Carácter de Fiduciario del Fideicomiso Irrevocable de Administración, Fuente de Pago y Garantía Identificado Con el Número 1055 vs. Luna Hernández Verónica y Castañeda López y Jorge. Especial Hipotecario Civil 2 Acdos. Núm. Exp. 2045/2024 Tomo II.

Banco Mercantil del Norte S.A., Institución de Banca Múltiple, Grupo Financiero Banorte vs. Camacho Bustamante Juan Carlos y González Gill y Gloria Esther. Especial Hipotecario Civil 1 Acdo. Núm. Exp. 1255/2019 Bis. 1 Tomo II.

Banco Mercantil del Norte, S.A. Institución de Banca Múltiple, Grupo Financiero Banorte, antes Hipotecaria Nacional, S.A. de C.V., Sociedad Financiera de Objeto Múltiple, Entidad Regulada Grupo Financiero BBVA Bancomer vs. Guillén Cruz Mariana Areli y Pérez Quintana y Miguel Arturo. Especial Hipotecario Civil 2 Acdos. Núm. Exp. 1215/2009 Bis. 1 Tomo II.

Banco Mercantil del Norte, S.A., Institución de Banca Múltiple, Grupo Financiero Banorte antes BBVA Bancomer, S.A. Institución de Banca Múltiple, Grupo Financiero BBVA Bancomer vs. Vázquez Vázquez Olga. Especial Hipotecario Civil 2 Acdos. Núm. Exp. 489/2008 Bis. 2 Tomo II.

Banco Mercantil del Norte, S.A., Institución de Banca Múltiple, Grupo Financiero Benorte, antes BBVA Bancomer, S.A., Institución de Banca Múltiple, Grupo Financiero BBVA Bancomer antes Hipotecaria Nacional, S.A. de C.V. Sofom, Entidad Regulada vs. Martínez Caro Luis Michael y Espinoza Sánchez y Mayde Hassive. Especial Hipotecario Civil 1 Acdo. Núm. Exp. 1287/2011 Bis. 1 Tomo II.

Banco Nacional de México, S.A., Integrante del Grupo Financiero Banamex vs. Camargo López Arturo Tonatiuh. Especial Hipotecario Civil 1 Acdo. Núm. Exp. 417/2023.

Banco Santander México, S.A., Institución de Banca Múltiple, Grupo Financiero Santander México vs. Hernández Espinosa Silvia Cinthia. Ejecutivo Mercantil 1 Acdo. Núm. Exp. 1737/2024.

Banco Santander México, S.A., Institución de Banca Múltiple, Grupo Financiero Santander México vs. Navarro Lara J Ignacio y Chávez Martínez y Mónica Guadalupe. Ejecutivo Mercantil 1 Acdo. Núm. Exp. 1507/2024.

Banco Santander México, S.A., Institución de Banca Múltiple, Grupo Financiero Santander vs. Medina Vite Miriam y Sánchez Hernández y María Josefina Margarita. Ejecutivo Mercantil 1 Acdo. Núm. Exp. 1759/2024 Tomo II.

Banco Santander México, Sociedad Anónima, Institución de Banca Múltiple, Grupo Financiero Santander México vs. Castillo Abrajan Pedro Isaac. Especial Hipotecario Civil 1 Acdo. Núm. Exp. 25/2021 Tomo II.

Banco del Bajío, S.A., Institución de Banca Múltiple vs. Juárez Rentería Santiago Esteban. Especial Hipotecario Civil 1 Acdo. Núm. Exp. 1445/2024.

BBVA México, S.A., Institución de Banca Múltiple, Grupo Financiero BBVA México vs. Gutiérrez Amézquita Dora Cristela. Especial Hipotecario Civil Requiere. 1 Acdo. Núm. Exp. 267/2025.

BBVA México, S.A., Institución de Banca Múltiple, Grupo Financiero BBVA México vs. Gómez Flores Luis Jair. Especial Hipotecario Civil 2 Acdos. en Expedientillo. Núm. Exp. 523/2021 Expedientillo.

Cibanco, Sociedad Anónima, Institución de Banca Múltiple, Actuando Unicamente en su Carácter de Fiduciario en el Fideicomiso F/00782 vs. Saldívar Herrera Jesús Ramiro. Vía de Apremio Civil 1 Acdo. Núm. Exp. 1175/2024.

Corporativo Jurídico Laboral Mayoral y Asociados, S. C vs. Sotelo Regil Hernández, Notario Público Numeroi 165 de la Ciudad de México Carlos Alberto. Ord. Civil 1 Acdo. Núm. Exp. 233/2023.

Corporativo Meza-Grace, S.A. de C.V. vs. Integradora de Servicios Administrativos y de Tecnología en Información, S.A. de C.V. y Otros. Ejecutivo Mercantil 2 Acdos. en Otros. Núm. Exp. 1951/2024 Exp. Tomo V.

Cortés Huerta Álvaro vs. Bastida Guerra; Jesús Alain y Cruz Sánchez; Josué y Martínez Valencia; María Luisa y Indg, S.A. de C.V. ; y N Gd Constructora, S.A. de C.V. y y C. Director del Registro Público de la Propiedad y del Comercio de la Ciudad de México y Hernández García Aldo Aramis. Ord. Civil 1 Acdo. Núm. Exp. 571/2023.

Credilideres, S.A. de C.V. vs. Administradora Call Center, S.A. de C.V. ; y Moreno Sosa; Luis Eduardo y Moreno Muñoz; Carlos Juan y Moreno Muñoz Alejandro y López Muñoz y Marcelo Eduardo. Especial Hipotecario Civil 1 Acdo. Núm. Exp. 1333/2024 Tomo III.

Crediquincena, Sociedad Anónima de Capital Variable, Sociedad Financiera de Objeto Múltiple, Entidad No Regulada vs. Trejo Martínez Alan René. Ejecutivo Mercantil 1 Acdo. Núm. Exp. 319/2023.

Credix Gs, S.A. de C.V., Sociedad Financiera de Objeto Múltiple, Entidad No Regulada vs. Turística Tepoztlan, Sociedad Anónima de Capital Variable. Vía de Apremio Civil 1 Acdo. Núm. Exp. 889/2023.

Daimler Financial Services México, S. de R. L. de C.V. vs. Asac Consultores Jurídicos, Sociedad Civil Particular y Sáenz Fragoso y Alberto. Especial Mercantil Mercantil 1 Acdo. en Expedientillo. Núm. Exp. 893/2024 Expedientillo.

Díaz López Arturo vs. Ríos López Manuel. Ord. Civil 1 Acdo. Núm. Exp. 1315/2023.

Díaz Zacarías Sandra vs. Islas Brito Gerardo Luis. Ejecutivo Mercantil 2 Acdos. Núm. Exp. 985/2023.

Emprendimientos Maussan y González, S.A. P. I. de C.V. vs. Selec Avocados Alpe, Sociedad de Producción Rural de Responsabilidad Limitada y Álvarez Peña y Alejandro. Vía de Apremio Civil 1 Acdo. Núm. Exp. 943/2024.

Esqueda Ibarra Lucrecia vs. Francisco Javier de Anda Muñoz. Ord. Civil 1 Acdo. Núm. Exp. 75/2025.

Farah Rubiera Edgar José vs. Hernández González Ana Cecilia. Ord. Civil 2 Acdos. Núm. Exp. 1159/2024.

Fernando Celis Barbosa y Joaquín Miguel Juárez Rodríguez, antes María de Lourdes Gutiérrez Oredain, antes Recuperación de Comercio Interior, S. de R. L. de C.V., antes Banco Nacional de México, S.A. vs. Ríos Calderón Sara Angélica. Especial Hipotecario Civil 1 Acdo. Núm. Exp. 911/2003 Bis. Tomo II.

Fincasa Hipotecaria, S.A. de C.V., Sociedad Financiera de Objeto Múltiple, Entidad Regulada, Ixe, Grupo Financiero hoy Banco Mercantil del Norte, Sociedad Anónima, Institución de Banca Múltiple, Grupo Financiero Banorte vs. Mendoza Villalobos José Luis. Especial Hipotecario Civil 1 Acdo. Núm. Exp. 1153/2010 Bis. 1 Tomo II.

Galindo Ripoll, su Sucesión Armida Guadalupe vs. Sánchez Rizo Israel Ángel y Zendejas Navarro y María del Rosario. Ord. Civil 1 Acdo. Núm. Exp. 105/2025 Tomo II.

García González Jorge Andrés vs. Navarro Ascención María del Carmen. Especial Hipotecario Civil 2 Acdos. Núm. Exp. 1833/2024.

García Romo Rodrigo vs. Flores Rodríguez José Arturo. Ejecutivo Mercantil 2 Acdos. en Amparo. Núm. Exp. 135/2020 Bis. 1 285/2020-I.

Garrido Canábal Pérez Ioveli vs. Morales Becerril Javier Alberto. Ejecutivo Mercantil 1 Acdo. Núm. Exp. 1915/2024.

Gómez Thompson Miguel vs. González Salas Rosa Elena y Vessi y Luis Alberto. Especial Hipotecario Civil 1 Acdo. Núm. Exp. 283/1992 Bis. 1 Tomo II.

González Velázquez Leticia vs. Téllez Villar Daniel y Sierra Juárez y Yaravi. Especial Hipotecario Civil 1 Acdo. Núm. Exp. 1969/2024 Tomo III.

Guilberlu, S. de R. L. de C.V. vs. Moctezuma Suárez Martha Patricia. Ord. Civil 1 Acdo. en Expedientillo. Núm. Exp. 599/2018 Bis. 1.

Hemar Logistic, S. de R. L. de C.V. antes Recuperadora de Deuda Hipotecaria, S. de R. L. de C.V. vs. Granados Bañuelos Luis Alberto y Miranda Hernández y María Rebeca. Especial Hipotecario Civil 1 Acdo. Núm. Exp. 477/2013 Tomo II.

HSBC México, S.A., Institución de Banca Múltiple, Grupo Financiero HSBC División Fiduciaria en su Carácter de Fiduciario en el Fideicomiso No. F/234036 vs. Ruíz Zamora Martín y Sosa Mexia y Elvia Leticia. Juris. Voluntaria Civil 1 Acdo. Núm. Exp. 369/2021.

SOLO CONSULTA
SOLO CONSULTA
SOLO CONSULTA

HSBC México, S.A., Institución de Banca Múltiple, Grupo Financiero HSBC vs. Hernández Pegueros José Benigno. Especial Hipotecario Civil Debe Estarse. 1 Acdo. Núm. Exp. 2059/2024.

HSBC México, S.A., Institución de Banca Múltiple, Grupo Financiero HSBC, División Fiduciaria en su Carácter de Fiduciario en el Fideicomiso Irrevocable Identificado Número F/253936 vs. Flores Ruíz Edgar Ernesto. Especial Hipotecario Civil 1 Acdo. en Amparo. Núm. Exp. 301/2025 442/2024-II.

HSBC México, Sociedad Anónima, Institución de Banca Múltiple, Grupo Financiero HSBC, División Fiduciaria en su Carácter de Fiduciario del Fideicomiso F/243264 vs. Santoyo Peralta José Luis. Vía de Apremio Civil Desahoga Requerimiento. 1 Acdo. Núm. Exp. 65/2025.

Huizar Sánchez Xiuhnel vs. Téllez Lozano Víctor Hugo y y Luz Adriana Hernández Núñez, Quien También Acostumbra a Usar el Nombre de Luz Adriana Hernández Núñez de Téllez. Especial Hipotecario Civil 1 Acdo. Núm. Exp. 1699/2024.

Ibarra Jackson Carlos Patricio vs. Flores Mondragón Juan José y Mora de Luna y Frida Adela. Controversias de Arrendamiento Civil 1 Acdo. Núm. Exp. 195/2025.

Inclán Orozco César vs. Torrescano Membrillo, Fernando y Martínez Méndez Noemí y Orozco Fernández y Evelia. Ord. Civil Una Vez Que. 1 Acdo. Núm. Exp. 2035/2024.

Inmobiliaria Hirasawa, S.A. de C.V. vs. Grupo Gastronómico Enterprise, S.A. de C.V. y Franco Medina y Yolanda. Juic. Arbitral Civil 1 Acdo. Núm. Exp. 345/2025 Tomo II.

Inmobiliaria Inventa, S.A. de C.V. vs. Palm Betancourt Courier y Transportes, S.A. de C.V. ; y Douglas Coromoto Palm Malpica y Betancourt de Palm y Milagro Teresita. Controversias de Arrendamiento Civil 1 Acdo. Núm. Exp. 2245/2024 Tomo III.

Inmuebles Alazal, S.A. vs. Sánchez de la Cruz Rebeca y González Méndez y José Alberto. Controversias de Arrendamiento Civil 1 Acdo. Núm. Exp. 2247/2024.

Instituto de Seguridad y Servicios Sociales de Los Trabajadores del Estado a Través de su Fondo de la Vivienda (Fovissste) vs. Martínez Martínez Omar. Especial Hipotecario Civil 1 Acdo. en Expedientillo. Núm. Exp. 1229/2022 Expedientillo.

Instituto del Fondo Nacional de la Vivienda para los Trabajadores (Infonavit) vs. Díaz Acosta Gregorio. Ord. Civil 1 Acdo. en Expedientillo. Núm. Exp. 947/2004.

Instituto del Fondo Nacional de la Vivienda para los Trabajadores vs. Floriberto Elizalde Mancilla. Ord. Civ. 1 Acdo. Núm. Exp. 725/2004.

Jiménez Salazar Alejandro vs. Arévalo Torres Raúl. Ord. Civil 1 Acdo. Núm. Exp. 739/2019 Tomo III.

Lona Valenzuela, su Sucesión Enrique vs. Haces Lago Martha Alejandra y Haces Barba y Pedro. Ord. Civil 1 Acdo. Núm. Exp. 1675/2024.

Martínez Piñera María Rebeca Araceli vs. Martínez Piñera Alejandra y Martínez Piñera y Fabiana Lisbet. Ord. Civil 1 Acdo. Núm. Exp. 1171/2023.

Méndez Cuevas Pablo vs. Méndez Cuevas Elia. Ord. Civil 1 Acdo. Núm. Exp. 661/2023.

Monroy Rodríguez Jaime vs. Monroy Nieto Canuto. Ejecutivo Mercantil 1 Acdo. en Expedientillo. Núm. Exp. 1377/2024 Expedientillo.

Morales Díaz Catalina vs. C Director del Registro Público de la Propiedad y del Comercio de la Ciudad de México. Inmat. Judicial Civil 1 Acdo. Núm. Exp. 955/2023.

Pérez Chow y Asociados, S. C vs. Shell México, S.A. de C.V. ; y Shell Servicios México, S.A. de C.V. y y Pérez Ettedgui Sergio. Medios Preparatorios Civil 1 Acdo. Núm. Exp. 1005/2024.

Pérez Gallegos Alejandro y También Conocido Pérez Gallegos Alejandro Federico vs. Pérez Gallegos Gabriela y Gallegos Yolanda y Gallegos Valencia Luis Armando. Ord. Civil Cierre Tomo I. 1 Acdo. Núm. Exp. 379/2025.

Pérez Gallegos Alejandro y También Conocido Pérez Gallegos Alejandro Federico vs. Pérez Gallegos Gabriela y Gallegos Yolanda y Gallegos Valencia Luis Armando. Ord. Civil 2 Acdos. Núm. Exp. 379/2025 Tomo II.

Pliego López Gloria vs. Pliego López, Joel Arturo y Pérez Allec, Fabiola Verónica y Pliego Pérez, Monserrat Fabiola y Pliego Pérez Baruch Joel. Ord. Civil 1 Acdo. Núm. Exp. 105/2020 Tomo II.

Proyecto Alpha Hardin, S.A. de C.V. vs. Trama Interiorismo, S.A. de C.V. Ejecutivo Mercantil 1 Acdo. Núm. Exp. 241/2025.

Ramírez Cruz Eloísa Fidelina vs. Arturo Federico Gasca Martínez Causahabiente de Margarita Martínez García. Controversias de Arrendamiento Civil 1 Acdo. Núm. Exp. 1239/2023.

Rangel y Asociados Construcción, S.A. de C.V. vs. Delta Transformadores, S.A. de C.V. Ord. Civil 1 Acdo. Núm. Exp. 131/2018.

Reyes Nájera Víctor vs. Rosas Rosas, Abel y Rosas Domínguez, Germán y Comisario Ejidal del Ejido San Francisco Culhuacan y y Registro Público de la Propiedad y del Comercio de la Ciudad de México. Ord. Civil 1 Acdo. en Otros. Núm. Exp. 307/2025 Exp. Tomo II.

Richarte Moreno Guillermo y y Richarte Moreno y Asociados Bufete Jurídico, S. C vs. Martha Grimaldo Olascoaga, También Conocida como Martha Grimaldi Olascoaga. Ord. Civil 1 Acdo. Núm. Exp. 297/2025.

Rivera Mendoza Rodrigo vs. Contreras Vaquera Edson Ali. Ejecutivo Mercantil 1 Acdo. en Expedientillo. Núm. Exp. 1103/2022 Expedientillo.

Rodríguez Guerrero Zhandra Guadalupe vs. De Haro Herrera Juan Carlos. Ord. Mercantil 1 Acdo. Núm. Exp. 337/2018 Tomo II.

Scotiabank Inverlat Sociedad Anónima Institución de Banca Múltiple Grupo Financiero Scotiabank Inverlat vs. Balbuena Manila Alberto. Especial Hipotecario Civil 1 Acdo. Núm. Exp. 299/2023.

Scotiabank Inverlat, Sociedad Anónima, Institución de Banca Múltiple, Grupo Financiero Scotiabank Inverlat vs. Fernández Aviña Franco Andrey. Especial Hipotecario Civil 3 Acdos. Núm. Exp. 215/2025 Tomo II.

Secreto. Ejecutivo Mercantil 1 Acdo. Núm. Exp. 2105/2024.

Secreto. Controversias de Arrendamiento Civil 1 Acdo. Núm. Exp. 41/2025.

Secreto. Ejecutivo Mercantil 1 Acdo. Núm. Exp. 803/2023.

Servicios Especializados de Limpieza y Calidad, S.A. de C.V. vs. González González Margarita y Fernández Sánchez y Mario. Ejecutivo Mercantil 2 Acdos. Núm. Exp. 275/2000 Bis. 1 Tomo II.

Teutli Otero, Jesús y Teutli Otero Guillermo y Teutli Otero y Roberto vs. Teutli Otero Marcelo y Lammoglia Riquelme y Humberto Balam. Ord. Civil 1 Acdo. Núm. Exp. 191/2019 Tomo II.

Tinoco Causor Omar vs. Tinoco Causor Albino. Ord. Civil 1 Acdo. Núm. Exp. 999/2024.

Verduzco Pérez Rosa Margarita vs. Salinas Saldívar Aurelio. Especial Hipotecario Civil 1 Acdo. Núm. Exp. 2283/2024.

AUDIENCIA

Alvarado Pérez Rodolfo vs. Mercader Tagliapietra Julio y y C. Director del Registro Público de la Propiedad y del Comercio. Aud. Previa Ord. Civil. 1 Audiencia. Núm. Exp. 1293/2022.

Durán Melo Mauro vs. Ramírez Bandala Ignacio. Aud. Medios Preparatorios Actos Prejudiciales Civil. 1 Audiencia. Núm. Exp. 2225/2024.

Reyes Ávila Luis Alfonso y Quiroz de Reyes y María Ana Magdalena vs. Francisco Ferro Leopoldo y Ogazon Neri y María. Aud. de Ley Controversias de Arrendamiento Civil. 1 Audiencia. Núm. Exp. 965/2024.

LA SECRETARIA DE ACUERDOS
LIC. ARELI GUADALUPE ROJAS RAMÍREZ

SECRETARÍA "B"
ACUERDOS DEL 27 DE MARZO DEL 2025

Afianzadora Sofimex, S.A. vs. Grupo Na-Ha, S.A. de C.V. ; y Rosio Salazar Balveiro, También Conocida como Rocío Salazar Balveiro y Cigarroa Pineda y Pablo. Ord. Mercantil 2 Acdos. Núm. Exp. 370/2025.

Banco Santander México, S.A., Institución de Banca Múltiple, Grupo Financiero Santander México vs. Pérez Barragán Héctor Horacio y Valle Victoria y Noemí Sarahi. Especial Hipotecario Civil 1 Acdo. Núm. Exp. 920/2024.

BBVA Bancomer S.A., Institución de Banca Múltiple Grupo Financiero BBVA Bancomer vs. Larios Cerecedo Lidia. Especial Hipotecario Civil 1 Acdo. Núm. Exp. 1230/2019 Tomo II.

BBVA México, Sociedad Anónima Institución de Banca Múltiple, Grupo Financiero BBVA México antes BBVA Bancomer, S.A. Institución de Banca Múltiple, Grupo Financiero BBVA Bancomer antes Hipotecaria Nacional S.A. de C.V., Sociedad Financiera de Objeto Múltiple Entidad Regulada Grupo Financiero BBVA

SOLO CONSULTA
SOLO CONSULTA
SOLO CONSULTA

Bancomer vs. Téllez Fuentes Rubén Jr. y Luevano Garza y Samantha Abellanet. Especial Hipotecario Civil 1 Acdo. Núm. Exp. 1246/2019.

BBVA México, Sociedad Anónima Institución de Banca Múltiple, Grupo Financiero BBVA México antes BBVA Bancomer, S.A. Institución de Banca Múltiple, Grupo Financiero BBVA Bancomer antes Hipotecaria Nacional S.A. de C.V., Sociedad Financiera de Objeto Múltiple Entidad Regulada Grupo Financiero BBVA Bancomer vs. Téllez Fuentes Rubén Jr. y Luevano Garza y Samantha Abellanet. Especial Hipotecario Civil 1 Acdo. Núm. Exp. 1246/2019 Tomo II.

BBVA México, Sociedad Anónima, Institución de Banca Múltiple, Grupo Financiero BBVA México antes BBVA Bancomer, S.A., Institución de Banca Múltiple, Grupo Financiero BBVA Bancomer vs. Montaño Alva Marlene. Especial Hipotecario Civil 1 Acdo. Núm. Exp. 282/2012 Tomo II.

Bracamontes Escobedo Óscar vs. Bracamontes Lavalle Enrique. Ord. Civil 1 Acdo. Núm. Exp. 186/2022.

Butron Barrera Laura María y Butron Barrera y Perla Xóchitl vs. Guerrero Alcántara Carmen. Ord. Civil 1 Acdo. Núm. Exp. 368/2025.

Carlos Rentería Farías antes Bancomer, S.A. vs. Trejo Kemper María del Rocío. Especial Hipotecario Civil 1 Acdo. Núm. Exp. 410/2019.

Cibanco, S.A., Institución de Banca Múltiple vs. Del Mazo Leandro Patricia del Carmen. Especial Hipotecario Civil 1 Acdo. Núm. Exp. 1402/2012.

Daimler Financial Services México, Sociedad de Responsabilidad Limitada de Capital Variable vs. Inntecsa Innovación Tecnológica para la Salud, S.A. de C.V. y Moreno Zagal y Maricruz. Especial Mercantil Mercantil 1 Acdo. en Amparo. Núm. Exp. 998/2022 Bis. 1 851/2024-I.

Fernández Ramírez Ángel Gustavo vs. Orozco Martínez Mario Enrique y y C. Director del Registro Público de la Propiedad y de Comercio del Distrito Federal hoy Ciudad de México. Ord. Civil 1 Acdo. Núm. Exp. 770/2014 Tomo II.

Fundación Rafael Donde, Institución de Asistencia Privada vs. Isaías Carreras Alfredo y Isaías Henriquez y Alfredo. Vía de Apremio Civil 1 Acdo. Núm. Exp. 1714/2024.

Galán Torres Mario y Reyes Cerón e Itzel Amairani vs. Grupo Mexicano de Seguros, S.A. de C.V. Ord. Civil Acuerdo. 1 Acdo. Núm. Exp. 1184/2024.

García Gómez Felipe de Jesús vs. Querol Téllez Norma Patricia y Carranza Villascan y Aracely. Controversias de Arrendamiento Civil 1 Acdo. Núm. Exp. 936/2024.

Hernández Serna Ana Lilia vs. Axa Seguros, S.A. de C.V. Ord. Mercantil 1 Acdo. en Expedientillo. Núm. Exp. 990/2018 Expedientillo.

HSBC México, S.A., Institución de Banca Múltiple, Grupo Financiero HSBC vs. Martínez Urmeneta Federico Alberto. Especial Hipotecario Civil 1 Acdo. Núm. Exp. 474/2019 Tomo II.

HSBC México, Sociedad Anónima, Institución de Banca Múltiple, Grupo Financiero, HSBC División Fiduciaria en su Carácter de Fiduciario en el Fideicomiso Número F/234036 vs. Murguía Salazar José Alejandro. Especial Hipotecario Civil Acuerdo. 1 Acdo. Núm. Exp. 1174/2019 Tomo II.

Instituto de Seguridad y Servicios Sociales de Los Trabajadores del Estado a Través de su Fondo de la Vivienda (Fovissste) vs. Castro Hernández Jaime y Hernández Romero y Lucía Berenice. Especial Hipotecario Civil 1 Acdo. Núm. Exp. 510/2020.

Islas Jiménez Juan Antonio vs. Grupo Mexicano de Seguros, S.A. de C.V. Ord. Civil Acuerdo. 3 Acdos. Núm. Exp. 1018/2024.

Iturbe García José Alberto vs. Palacios Capetillo, José Antonio y López Guzmán Áurea Angélica y Santamaría del Rosario e Hilda Angélica. Ord. Civil Acuerdo. 1 Acdo. Núm. Exp. 268/2024.

Jiménez Bulnes Rafael vs. Miguel Arias Gabriel. Controversias de Arrendamiento Civil 1 Acdo. Núm. Exp. 882/2023.

Job Moreno Ramona Alejandra vs. Grupo Mexicano de Seguros S.A. de C.V. Ord. Civil Acuerdo. 1 Acdo. Núm. Exp. 142/2025.

Juris. Gleich, S.A. de C.V. vs. Luximia Capital Group, S.A. de C.V. y Dauajare Johnson y Daniel Allen. Ord. Civil 1 Acdo. Núm. Exp. 2350/2024.

Leal Márquez José Luis vs. Grupo Mexicano de Seguros, S.A. de C.V. Ord. Civil Acuerdo. 1 Acdo. Núm. Exp. 1010/2024.

Martínez Gutiérrez Francisco Javier vs. Capote Mujica, su Sucesión Artemio. Ord. Civil 1 Acdo. Núm. Exp. 70/2025.

Mejía Barrón Joel vs. Mejía Chávez Emiliano. Especial Hipotecario Civil 1 Acdo. Núm. Exp. 730/1998 Tomo III.

Olmedo Sarreon Briseida vs. Ruíz López Angélica. Vía de Apremio Civil Acuerdo. 1 Acdo. Núm. Exp. 594/2024.

Pérez Mosco y Otra Galindo vs. Pérez García Benjamín y Rosas Nava y Rosa María. Ord. Civil 2 Acdos. Núm. Exp. 328/2003 Tomo III.

Picciotto Cherem Abraham vs. Distribuidora Beto, S.A. de C.V. Controversias de Arrendamiento Civil 1 Acdo. Núm. Exp. 1482/2024.

Poemape Central Service, Sociedad Anónima de Capital Variable antes Scotiabank Inverlat, S.A., Institución de Banca Múltiple, Grupo Financiero Scotiabank Inverlat vs. Impulsora de Polímeros, S.A. de C.V. ; y García Hernández Guadalupe del Consuelo y Chávez Martínez y Daniel. Especial Hipotecario Civil 2 Acdos. Núm. Exp. 726/2017 Tomo II.

Ríos Chavarría, su Sucesión Agustina vs. Martínez Zepeda Ismael. Ord. Civil 1 Acdo. Núm. Exp. 1666/2024.

Robles Jiménez Paula Verónica vs. Monroy Rodríguez Lesly Maitte. Ejecutivo Mercantil 1 Acdo. Núm. Exp. 1100/2023.

Rubio Poo María Luisa vs. Hernández Hernández María Teresa. Controversias de Arrendamiento Civil 1 Acdo. en Amparo. Núm. Exp. 1716/2024 854/2024.

Ruvalcaba Mercado Raymundo vs. Salcedo Ortega Jorge. Ord. Civil 1 Acdo. Núm. Exp. 220/2022.

Socafi, S.A. de C.V. vs. García Razo Margarita y Rodríguez González y Alejandro. Ejecutivo Mercantil 1 Acdo. Núm. Exp. 148/2025.

Sosa Sauceda Bacilia Concepción y Sosa Sauceda y Jesús Alberto vs. Qualitas Compañía de Seguros, S.A. de C.V. ; y Transportes Jaev, S.A. de C.V. y Cruz Sahagún y Catalino. Ord. Civil 2 Acdos. Núm. Exp. 264/2025.

Soto Hernández Jorge Ángel vs. Rico Guisa, Marco Antonio y Farca Misrahi, Jacobo y Rodríguez Martínez Julio César y y C. Director del Registro Público de la Propiedad y de Comercio de la Ciudad de México. Ord. Civil 1 Acdo. Núm. Exp. 80/2019 Tomo II.

Steel Factoring, Sociedad Anónima de Capital Variable, Sociedad Financiera de Objeto Múltiple, Entidad No Regulada vs. Valdés González Diego Alfonso y Cervantes Valdés y Rogelio. Ejecutivo Mercantil 1 Acdo. Núm. Exp. 634/2024.

Villegas Velázquez Aline Carmina vs. Vallejos Ortiz; Sergio Edgardo Vallejos Ortiz, Quien También Acostumbra Utilizar el Nombre de Sergio Vallejos Ortiz; y Constructora Coapa 11, S.A. de C.V. ; y Vallejos Ortiz; Helia María de Lourdes y Vallejos Ortiz; Helena María y Ortiz Reyes; Helia y Sotres Bayon Marina y Vallejos Ortiz y Javier Francisco. Ord. Civil 1 Acdo. Núm. Exp. 1380/2024.

NO PUBLICADOS

Administradora Fome 1, Sociedad de Responsabilidad Limitada de Capital Variable, antes HSBC México, Sociedad Anónima, Institución de Banca Múltiple, Grupo Financiero HSBC División Fiduciaria, como Fiduciario en el Fideicomiso Irrevocable de Administración y Garantía Identificado Con el Número F/262757 vs. Uribe Castro Lorena. Especial Hipotecario Civil Acuerdo. 1 Acdo. Núm. Exp. 1174/2016.

BBVA México, S.A., Institución de Banca Múltiple, Grupo Financiero BBVA México, antes BBVA Bancomer, S.A., Institución de Banca Múltiple, Grupo Finanicero BBVA Bancomer vs. Men Oro, S. de R. L. de C.V. ; y Tree Hass de México, S.A. de C.V. ; y Méndez Orozco Juan Paulo y Cruz Ruíz y Carmen Alicia. Providencias Precautorias Civil 1 Acdo. Núm. Exp. 448/2024.

Cruz Reyes Víctor vs. Pineda Rosey Diego. Ord. Civil Acuerdo. 2 Acdos. Núm. Exp. 482/2024.

Esparza Villalobos José Mario vs. Hernández Otero Emilio y Pulido Ortiz y Rosario. Especial Hipotecario Civil Acuerdo. 1 Acdo. Núm. Exp. 1334/2018 Tomo II.

Galán Torres Mario y Reyes Cerón e Itzel Amairani vs. Grupo Mexicano de Seguros, S.A. de C.V. Ord. Civil Acuerdo. 1 Acdo. Núm. Exp. 1184/2024.

Islas Jiménez Juan Antonio vs. Grupo Mexicano de Seguros, S.A. de C.V. Ord. Civil Acuerdo. 1 Acdo. Núm. Exp. 1018/2024.

Ortiz Escajadillo María Griselle vs. García Escajadillo Guadalupe Guillermina y García Escajadillo y Estela Georgina. Ord. Civil Acuerdo. 1 Acdo. Núm. Exp. 1434/2019 Bis. 4 Tomo III.

AUDIENCIA

Alcaraz Soto Gonzalo vs. Pacheco Caballero su Sucesión José Manuel. Aud. Ord. Civil. 1 Audiencia. Núm. Exp. 58/2011 Tomo II.

SOLO CONSULTA
SOLO CONSULTA
SOLO CONSULTA

Vigueras Morado Aldo Javier vs. Flores Amador, Alejandro y Berriel Valdés María del Refugio y Ríos Serrano y Roberto Carlos. Aud. Controversias de Arrendamiento Civil. 1 Audiencia. Núm. Exp. 80/2021.

LA SECRETARIA DE ACUERDOS
LIC. CAROLINA GUERRERO CUAMATZI

CUADRAGÉSIMO SEXTO DE LO CIVIL

SECRETARÍA "A"
ACUERDOS DEL 27 DE MARZO DEL 2025

Alcántara Flores Sergio vs. Axa Seguros S.A. de C.V. y Comisión Federal de Electricidad. Ord. Civil 2 Acdos. Núm. Exp. 473/2021 Tomo II.

Alemán Romero Leopoldo Alfredo vs. Alemán Romero María Santa Bárbara. Medios Preparatorios Civil 1 Acdo. Núm. Exp. 479/2024.

Aristeo Rosas Ricardo vs. Aristeo Zavala Estanislao su Sucesión y Rosas Abad Inés. Ord. Civil no Publ. de su Fecha. 1 Acdo. Núm. Exp. 1719/2024.

Banco Nacional de México Sa Integrante del Grupo Financiero Banamex vs. Pérez Robles Francisco Javier. Especial Hipotecario Civil 1 Acdo. Núm. Exp. 1973/2024 Tomo II.

Banco del Bajío, Sociedad Anónima, Institución de Banca Múltiple vs. Jorge Arturo Vital Cruz. Especial Hipotecario Civil Primera Almoneda. 1 Acdo. Núm. Exp. 2091/2024.

Borja Martínez María Agripina vs. María Elba del Pilar Borja Rodríguez e Instituto del Fondo Nacional de la Vivienda para los Trabajadores (Infonavit). Ord. Civil 1 Acdo. Núm. Exp. 719/2016 Bis. 2 Tomo II.

Bravo Malpica Hugo Francisco Jaime vs. Campero Cerón Gabriela. Controversias de Arrendamiento Civil 1 Acdo. Núm. Exp. 1703/2024.

Castillo Cuéllar Laura Herlinda vs. Flores Cervantes Virginia. Ord. Civil 1 Acdo. Núm. Exp. 1035/2024.

Comercial y Transporte Gnc Sapi de C.V. vs. Productos Agropecuarios Beristain S.A. de C.V. Ord. Civil no Publ. de su Fecha. 1 Acdo. Núm. Exp. 121/2025.

Córdova Díaz Jorge Gustavo vs. Tirado Inda Federico y Hernández Solís Gisela del Carmen. Ejecutivo Mercantil 1 Acdo. Núm. Exp. 1125/2018 Tomo II.

Fernández Tejedo Marcelino vs. Hermanos Sánchez, S.A. de C.V. Especial Hipotecario Civil 2 Acdos. Núm. Exp. 1277/2019 Tomo V.

García Ramírez Eleazar y Romero Márquez Miguel Ángel vs. Álvarez Morfín Salvador su Sucesión, Álvarez Aguilar María Leticia, Álvarez Aguilar Blanca Lilia, Álvarez Aguilar Salvador y Registro Público de la Propiedad y de Comercio del Distrito Federal. Ord. Civil 1 Acdo. Núm. Exp. 1373/2018.

García Villafaña Ma Refugio y García Venegas Eduardo vs. Seguros Inbursa Sa Grupo Financiero Inbursa. Ord. Civil 1 Acdo. Núm. Exp. 1253/2023 Tomo II.

González Rojas Stevenn Roberto vs. Montiel Ortega Adán Ernesto y Montiel Ortega Sandra Angélica. Ejecutivo Mercantil no Publ. de su Fecha. 1 Acdo. en Amparo. Núm. Exp. 1435/2024 Amparo Directo.

González Treviño Lucía vs. Diego García Coudurier, Promotora Inmobiliaria Majahual, S.A. de C.V., Broquers Ambiental, S.A. de C.V. Trs Recycling, S.A. de C.V., Vehículo de Participación Europea, S.A. de C.V., Kasib, S.A. de C.V. y Otro. Ord. Mercantil 2 Acdos. Núm. Exp. 1309/2024.

Grupo Constructor de la Ribera S.A. de C.V. vs. Martínez Cárdenas Guillermo José y Valea Vera Andrés Felipe y Ruíz Sánchez Luz Natyelli del Socorro y Ruíz Sánchez Rodolfo Ulises. Providencias Precautorias Mercantil 1 Acdo. Núm. Exp. 141/2025.

Hipotecaria su Casita S.A. de C.V. Sociedad Financiera de Objeto Múltiple Entidad No Regulada (Sofom Enr), hoy Banco Interacciones, Sociedad Anónima, Institución de Banca Múltiple, Grupo Financiero Interacciones División Fiduciaria en su Carácter de Fiduciario en el Fideicomiso Irrevocable de Administración y Fuente de Pago Con Clave F/10428, hoy Banco Mercantil del Norte Sociedad Anónima Institución de Banca Múltiple, Grupo Financiero Banorte en su Carácter de Fiduciario en el Fideicomiso Irrevocable de Ad vs. Condominio Erazo S.A. de C.V. y/o Especial Hipotecario Civil Acdo. Amparo 956/2023. 1 Acdo. en Amparo. Núm. Exp. 1481/2008 Amparo 956/2023.

HSBC México, S.A. Institución de Banca Múltiple, Grupo Financiero HSBC, División Fiduciaria en su Carácter de Fiduciario en el Fideicomiso No. F/234036 vs. Graciela Ríos Sierra y Jorge Enrique Cortés Muñoz. Especial Hipotecario Civil 1 Acdo. Núm. Exp. 1933/2024.

Instituto del Fondo Nacional de la Vivienda para los Trabajadores Infonavit vs. Juárez Peralta Raúl. Especial Hipotecario Civil 1 Acdo. Núm. Exp. 1843/2024.

Jurado Rosado Blanca María de Los Ángeles vs. Del Villar Méndez Graciela. Ejecutivo Mercantil Acuerdo. 3 Acdos. Núm. Exp. 1201/2023.

Maza García Luis vs. Sixsigma Networks México S.A. de C.V. Ord. Mercantil 1 Acdo. Núm. Exp. 1003/2024 Tomo II.

Mignon Jaques Enrique Arturo vs. Cortés Escalona Beatriz Elizabeth. Ord. Civil 2 Acdos. Núm. Exp. 195/2022.

Montejo Cejudo Crescencio Gaspar y Montejo Cejudo Pedro Hugo y Montejo Cejudo Alfonso Pastor y Montejo Cejudo María Guadalupe y Montejo Cejudo María del Rocío y Rubio Galindo Margarita y Cruz Marín Silvia vs. Solicitantes Independientes-Colonos Organizados Asociación Civil. Ord. Civil 1 Acdo. Núm. Exp. 133/2021 Tomo II.

Morales Romero María de la Luz y López Mandujano José Salvador vs. Sebastián Morales García Carlos Yusell y Sebastián Morales García Anssel Damián. Ord. Civil Acuerdo. 1 Acdo. Núm. Exp. 1391/2024 Tomo II.

Moscona Nissim Alberto su Sucesión vs. Rosalba de Los Dolores Saiz Calderón Medina su Sucesión. Ord. Civil 1 Acdo. Núm. Exp. 1263/2019.

Núñez Romero María Magdalena vs. López y Ureña Virginia Antonia y También Conocida como Virginia López Ureña. Ejecutivo Mercantil 1 Acdo. Núm. Exp. 75/2024.

Regueiro Urquiola Lourdes vs. Salame Raffoul Raquel y Turquie Tache Miguel. Controversias de Arrendamiento Civil 1 Acdo. Núm. Exp. 405/2022 Tomo II.

Rivera Benítez Jorge Alberto vs. Herrera Rosales Jovani Andrés. Ejecutivo Mercantil 1 Acdo. Núm. Exp. 1985/2024.

Rubalcava Suárez Adrián vs. Montiel Zepeda Rafael y Rivera Ramírez Sergio y Moreno Cárdenas Rafael Alejandro y Taboada Cortina Santiago y Triana Tena Jorge. Ord. Civil 1 Acdo. Núm. Exp. 1053/2024.

Sánchez de Cima Murillo Humberto vs. Soluciones Servicab, S.A. P. I. de C.V. Ord. Civil Acuerdo. 1 Acdo. Núm. Exp. 1771/2024.

Servicios Especializados de Investigación y Custodia S.A. de C.V. vs. S&S Seguridad Privada S.A. de C.V. y Sss Asistencia y Supervisión S.A. de C.V. Ord. Mercantil 3 Acdos. Núm. Exp. 1361/2023 Tomo II.

Socafi S.A. de C.V. vs. Benítez López Sergio y López Castillejos Consuelo. Ejecutivo Mercantil Auto. 1 Acdo. Núm. Exp. 2177/2024.

Sociedad de Beneficencia Española I. A. P vs. Reyes Pescador Hernández Jorge Alejandro y Corrales Félix Rosalinda. Ord. Civil 1 Acdo. Núm. Exp. 175/2025.

Sofimex, Institución de Garantías, S.A. vs. Diseño y Fabricación de Equipo Industrial, S.A. de C.V. y Reyes Urias Víctor Manuel y Morales Sánchez Liliana. Especial de Fianzas Mercantil 1 Acdo. Núm. Exp. 339/2022.

Terreros Arzamendi Hilda vs. Sanatorio y Servicios Médicos Obregón, S.A. de C.V. (Hospital Obrgon) & Doctor Zosti O. Doctor Sosti Bellini Damian Ariel. Ord. Civil 2 Acdos. Núm. Exp. 1315/2024 Tomo VI.

Velasco Irene Serrano vs. Quiroz Brunet Marcela. Ejecutivo Mercantil 1 Acdo. Núm. Exp. 1745/2024.

Velasco Manzano Fernando y Calderón Espinoza Dolores vs. Quinteros Cruz Juventina y C Director del Registro Público de la Propiedad y del Comercio de la Ciudad de México. Ord. Civil 1 Acdo. Núm. Exp. 145/2025.

NO PUBLICADOS

Gómez García Maye Genoveva, Javier Gómez García, Roberto Gómez García, Mariana Gómez Lara y Javier Alejandro Gómez Lara vs. Yolanda Ramírez Téllez y Mayela Jocelyn Gómez Ramírez. Ord. Civil Acdo. No Publicao de su Fecha. 1 Acdo. Núm. Exp. 1631/2024 Tomo II.

AUDIENCIA

Luna Martínez Enrique vs. Luna Martínez Roberto. Ord. Civil. 1 Audiencia. Núm. Exp. 1515/2024.

SOLO CONSULTA
SOLO CONSULTA
SOLO CONSULTA

SENTENCIA DEFINITIVAS DEL 27 DE MARZO DEL 2025

Time University S.A. de C.V. y antes Publicaciones Interactivas S.A. de C.V. y Anteriormente Ediciones Culturales Internacionales S.A. de C.V. vs. Camacho González Alejandra. Ejecutivo Mercantil Sent. Def. 1 Núm. Exp. 1527/2024

EL SECRETARIO DE ACUERDOS
LIC. ADÁN ARTURO LEDESMA ÁLVAREZ

SECRETARÍA "B"
ACUERDOS DEL 27 DE MARZO DEL 2025

Acosta Peña José Arcadio vs. Qualitas Compañía de Seguros S.A. de C.V. Ord. Civil 1 Acdo. Núm. Exp. 34/2025.

Aguilar Cadenas Esli vs. García Rubio Óscar Perfecto. Providencias Precautorias Mercantil 1 Acdo. Núm. Exp. 2142/2024.

Aguilar Sosa Eberth y Montero Guzmán Carina vs. Ubando Baca Juan Alejandro. Ord. Civil Expedientillo. 1 Acdo. Núm. Exp. 826/2017.

Banco Mercantil del Norte Sa Institución de Banca Múltiple Grupo Financiero Banorte vs. Gutiérrez Govantes Víctor Manuel y Guevara Tostado Fabiola. Especial Hipotecario Civil 1 Acdo. Núm. Exp. 2026/2024.

Banco Mercantil del Norte Sa Institución de Banca Múltiple Grupo Financiero Banorte vs. Zavala Kugler Víctor Hermann. Especial Hipotecario Civil 1 Acdo. Núm. Exp. 1520/2024.

Banco Mercantil del Norte, S.A., Institución de Banca Múltiple, Grupo Financiero Banorte vs. Abastecedora Petrolera S.A. de C.V. e Inmobiliaria Ylann S.A. de C.V. Ejecutivo Mercantil 1 Acdo. Núm. Exp. 980/2016 Tomo II.

Banco Mercantil del Norte, S.A., Institución de Banca Múltiple, Grupo Financiero Banorte vs. Sistemas de Ingeniería, Supervisión, Construcción y Comercialización Yuriria, S.A. de C.V. y Almazán Alfonso Jesús y Colotl Manzarron Juana Flor. Providencias Precautorias Mercantil 1 Acdo. Núm. Exp. 1446/2024.

Banco Nacional de México, S.A. de C.V. hoy su Secionaria Nancy María Ruíz Peña vs. José Antonio Peredo González y-o. Especial Hipotecario Civil 1 Acdo. Núm. Exp. 2226/1992 Tomo II.

Banco Santander México Sociedad Anónima Institución de Banca Múltiple Grupo Financiero Santander México vs. Lim Sungmin. Especial Hipotecario Civil 1 Acdo. Núm. Exp. 728/2024.

Banco Santander México, S.A. Institución de Banca Múltiple, Grupo Financiero Santander México vs. Ante Management, S.A. de C.V. y Adriana Dendena. Ejecutivo Mercantil 1 Acdo. Núm. Exp. 1352/2024 Tomo II.

BBVA México, S.A. Institución de Banca Múltiple, Grupo Financiero BBVA México vs. Martínez Muñoz Pablo Noé. Especial Hipotecario Civil Amparo. 1 Acdo. en Amparo. Núm. Exp. 780/2024 Amparo Directo.

Beltrán Hinckfuss Jurgen Justino vs. Reyna Fuente Velásquez, Silvia Garza Fuente, Martha Leticia Erosa Fuente de Martino, Marcelo Martínez Fuente, José Manuel Martínez Fuente, Registro Público de la Propiedad y del Comercio. Ord. Civil 1 Acdo. Núm. Exp. 1340/2024.

Ckd Activos 11, Sociedad Anónima Promotora de Inversión de Capital Variable vs. Cervantes Flores Edmundo. Especial Hipotecario Civil 1 Acdo. Núm. Exp. 840/2022.

De la Cruz Alcauter Rosalba vs. Guadalupe Martínez Vargas. Ord. Civil Expedientillo. 1 Acdo. Núm. Exp. 326/2015.

Díaz Hernández Guadalupe vs. Barajas Velasco José Alberto. Controversias de Arrendamiento Civil 4 Acdos. Núm. Exp. 1444/2024 Tomo IV.

Fideicomiso Identificado Con el Número 4691/2021 (Cuatro Mil Seiscientos Noventa y Uno, Diagonal Dos Mil Veintiuno), Denominado para Efectos Fiscales como Fideicomiso 4691/2021 Gfm vs. Robles Segui Rodrigo Alessio y Banca Mifel S.A. Institución de Banca Múltiple, Grupo Financiero Mifel. Providencias Precautorias Mercantil 1 Acdo. Núm. Exp. 1200/2024.

Financiera Cuallix, S.A. de C.V. Sociedad Financiera de Objeto Múltiple Entidad No Regulada vs. Ricardo Darinel Méndez Campos, y Otra. Especial Hipotecario Civil 1 Acdo. Núm. Exp. 1628/2012.

García Contreras Miguel Ángel vs. López de la Fuente Yrma y Aguilar Trejo Carlos Jesús y Camarena López Alejandro y López López Elpidio y Carranza Reyna Gabriela y Esquer Domínguez Rosa María y Mejía de León Juan Carlos y Alonso Mendoza José Antonio y Camarillo Cahue María Josefina y Ávalos Díaz Sofía Verónica y Moreno Flores Arnulfo y Noriga Ibarra Guillermo Mariano y Naranjo Tapia de Trejo María Elena y C. Directora del Registro Público de la Propiedad y de Comercio de la Ciudad de México. Ord. Civil 1 Acdo. Núm. Exp. 1154/2024.

García García Jorge Carlos vs. Jorge Alfredo García Martínez. Ord. Civil 1 Acdo. en Expedientillo. Núm. Exp. 776/2007.

Gebera Gebara Igor vs. Sierra Candia Santiago y Muggenburg Romero Gabriela y Bonilla Becerril Miguel Ángel y de la Fuente García Victoria y Esquinca Rovelo Andrea. Ord. Civil 2 Acdos. Núm. Exp. 966/2024.

Gonhermex Sociedad Anónima de Capital Variable vs. El Sitio Refaccionario Sociedad Anónima de Capital Variable Daniel García García. Especial Hipotecario Civil 1 Acdo. Núm. Exp. 1290/2024.

Heredia Corona María Alejandra. Ejecutivo Mercantil Expdllo. de Amparo. 1 Acdo. en Expedientillo. Núm. Exp. 914/2023 Expdllo. de Amparo 914/2023-VIII (Juzg. 69° Civil 722/21).

Hernández Beltrán Víctor vs. Hernández Hernández Fernando y Beltrán León Susana y Hernández Beltrán Fernando y Hernández Beltrán Michel Kasandra y Hernández Beltrán Edgar y Yáñez Razon Ambar. Medios Preparatorios Civil 1 Acdo. Núm. Exp. 664/2023.

Hernández Cedillo María del Carmen vs. Colín Ocaña su Sucesión Manuel y Registro Público de la Propiedad y Comercio de la Cuidad de México. Ord. Civil 1 Acdo. Núm. Exp. 442/2022.

Instituto del Fondo Nacional de la Vivienda para los Trabajadores (Infonavit) vs. Reyes González Alejandra y Martínez Hernández Sabino. Especial Hipotecario Civil 1 Acdo. Núm. Exp. 72/2025 Bis. 1.

Instituto del Fondo Nacional de la Vivienda para los Trabajadores Infonavit vs. García González Daniel. Especial Hipotecario Civil 1 Acdo. Núm. Exp. 1216/2024.

Inversiones Firpo, Sociedad Anónima de Capital Variable vs. Duron Albis Magdalena. Especial Hipotecario Civil Tomo II. 1 Acdo. Núm. Exp. 1110/2019 Tomo II.

Lozada Neyra José Luis vs. Sistema Educativo Instituto Tlalpan, S. C. y Berlain Borrego Mónica y González Negrete Enrique y González Berlain María y González Berlain Carlos Enrique y Lic. Guillermo Carranco Romero en su Calidad de Notario Público No. 55 de la Ciudad de México. Ord. Civil Tomo II. 1 Acdo. Núm. Exp. 232/2023 Tomo II.

Martínez Vargas Jesús Adrián vs. Márquez Puente Roberto Israel. Controversias de Arrendamiento Civil 1 Acdo. Núm. Exp. 488/2022 Tomo II.

Mayo Carmona Felipe vs. Manuel Leonardo Joglar Palacios. Controversias de Arrendamiento Civil Tomo III. 1 Acdo. Núm. Exp. 1592/2024 Tomo III.

Mendoza y Medina Reynaldo Quien También Acostumbra a Usar el Nombre de Reynaldo Mendoza Medina su Sucesión y Rangel Orozco Judith Yolanda su Sucesión vs. González López Gabriel. Ord. Civil 2 Acdos. Núm. Exp. 1016/2024.

Morales Gómez Sara vs. Grupo Mexicano de Seguros S.A. de C.V. Ord. Civil 1 Acdo. Núm. Exp. 1550/2024.

Movi Tech S.A. P. I. de C.V. vs. Garnica Rivera José de Jesús. Providencias Precautorias Mercantil 1 Acdo. Núm. Exp. 2004/2024.

Padilla Galván Beatriz Carolina y Padilla Galván Héctor Raúl y Padilla Galván Norma Edith y Padilla Galván Gabriela Elena y Padilla Galván Sandra Julia vs. Cruz Galván Guadalupe y Cruz Galván Martha Alicia y Cruz Galván Rosa Imelda y Cruz Galván Víctor Jesús y Cruz Galván Mario y y/o Mario Padilla Galván y Cruz Galván Pedro Emilio y y/o Pedro Emilio Pasilla Galván y Cortés Medina Leodegaria Concepción y Bernal Jaimes Porfirio y Espinoza Abraham Gabriel. Ord. Civil 1 Acdo. Núm. Exp. 1522/2024.

Padilla Galván Beatriz Carolina y Padilla Galván Héctor Raúl y Padilla Galván Norma Edith y Padilla Galván Gabriela Elena y Padilla Galván Sandra Julia vs. Cruz Galván Guadalupe y Cruz Galván Martha Alicia y Cruz Galván Rosa Imelda y Cruz Galván Víctor Jesús y Cruz Galván Mario y y/o Mario Padilla Galván y Cruz Galván Pedro Emilio y y/o Pedro Emilio Pasilla Galván y Cortés Medina Leodegaria Concepción y Bernal Jaimes Porfirio y Espinoza Abraham Gabriel. Ord. Civil Tomo II. 1 Acdo. Núm. Exp. 1522/2024 Tomo II.

Pérez Díaz Carlos vs. Brindis Miranda María Elena y Caballero Romero Uriel Alejandro y Olvera Trujillo Guillermina. Controversias de Arrendamiento Civil 1 Acdo. Núm. Exp. 864/2024.

Piña Castillo Rosa vs. Reyes García José Federico y Álvarez Caballero Edgar. Controversias de Arrendamiento Civil 2 Acdos. en Amparo. Núm. Exp. 890/2022 Amparo 1323/2022-III.

SOLO CONSULTA
SOLO CONSULTA
SOLO CONSULTA

Refremex S.A. de C.V. vs. Procesadora y Mezcladora S.A. de C.V. Ejecutivo Mercantil 1 Acdo. Núm. Exp. 142/2025.
Rodríguez Leal Francisco vs. Rosalinda Galván Fernández de Balderas. Ord. Civil 1 Acdo. Núm. Exp. 1926/2024.
Romero Albino Juan Carlos vs. Seguros Inbursa Sa Grupo Financiero Inbursa y Comisión Federal de Electricidad. Ord. Civil 10 Acdos. Núm. Exp. 402/2024 Tomo II.
Scotiabank Inverlat, S.A. Institución de Banca Múltiple Grupo Financiero Scotiabank Inverlat vs. Ibarra López Jorge Arturo. Especial Hipotecario Civil 1 Acdo. Núm. Exp. 602/2020.
Scotiabank Inverlat, S.A., Institución de Banca Múltiple, Grupo Financiero Scotiabank Inverlat vs. Trejo Cantellano Martha Patricia. Especial Hipotecario Civil 1 Acdo. Núm. Exp. 920/2024.
Serrano Espinosa Amparo su Sucesión vs. Bernal Meral Michel. Controversias de Arrendamiento Civil 1 Acdo. Núm. Exp. 1558/2024.
Socafi S.A. de C.V. vs. Chacón Hernández Javier y Hernández Hernández María Antonia. Ejecutivo Mercantil 1 Acdo. Núm. Exp. 1122/2023.
Socafi S.A. de C.V. vs. Valtierra Valtierra Gabriela y Salgado Valtierra Ana Laura. Ejecutivo Mercantil 1 Acdo. Núm. Exp. 2182/2024.
Suárez Rangel Josefina Irma y Trejo Suárez Marcos vs. Hernández Hernández David y Bebidas Purificadas S de R.L. de C.V. y Gnp Seguros Grupo Nacional Provincial Sab. Ord. Civil 1 Acdo. Núm. Exp. 1196/2024.
Unifin Financiera Sociedad Anónima Bursatil de Capital Variable, Sociedad Financiera de Objeto Múltiple Entidadno Regulada vs. Grupo Covasa, S.A. de C.V. y Valdez Herrera Carlos Alfredo. Ejecutivo Mercantil no Publ. de su Fecha. 1 Acdo. en Amparo. Núm. Exp. 130/2020 Amparo 242/2024-II.
Unifin Financiera Sociedad Anónima Bursatil de Capital Variable, Sociedad Financiera de Objeto Múltiple Entidadno Regulada vs. Grupo Covasa, S.A. de C.V. y Valdez Herrera Carlos Alfredo. Ejecutivo Mercantil no Publ. de su Fecha. 1 Acdo. Núm. Exp. 130/2020 Tomo II.

MAL PUBLICADOS

Banco Mercantil del Norte, Sociedad Anónima, Institución de Banca Múltiple, Grupo Financiero Banorte antes BBVA Bancomer, Sociedad Anónima Institución de Banca Múltiple, Grupo Financiero BBVA Bancomer vs. Yoaly Elena Guzmán Mondragón. Especial Hipotecario Civil mal Publ. de Fecha 26 de Marzo del 2025. 1 Acdo. en Amparo. Núm. Exp. 1252/2024 Amparo 999/2024-III.

AUDIENCIA

Padilla Galván Beatriz Carolina y Padilla Galván Héctor Raúl y Padilla Galván Norma Edith y Padilla Galván Gabriela Elena y Padilla Galván Sandra Julia vs. Cruz Galván Guadalupe y Cruz Galván Martha Alicia y Cruz Galván Rosa Imelda y Cruz Galván Víctor Jesús y Cruz Galván Mario y y/o Mario Padilla Galván y Cruz Galván Pedro Emilio y y/o Pedro Emilio Pasilla Galván y Cortés Medina Leodegaria Concepción y Bernal Jaimes Porfirio y Espinoza Abraham Gabriel. Aud. Ord. Civil. 1 Audiencia. Núm. Exp. 1522/2024 Tomo II.
Quinteiro, S.A. de C.V. vs. Grb Operadora de Hoteles y Restaurantes, S.A. de C.V. y Navarro Aspero Benjamín José y Zamudio Díaz Pablo Andrei y Llado Reyes Gildardo. Controversias de Arrendamiento Civil. 1 Audiencia. Núm. Exp. 382/2020 Tomo II.

SENTENCIA DEFINITIVAS DEL 27 DE MARZO DEL 2025

Inmobiliaria Marokhotsn S.A. de C.V. vs. Banco Mercantil del Norte Sa Institución de Banca Múltiple Grupo Financiero Banorte y C Director del Registro Público de la Propiedad y del Comercio de la Ciudad de México. Ord. Mercantil Sent. Def. 1 Núm. Exp. 2156/2024

LA SECRETARIA DE ACUERDOS POR MINISTERIO LEY
LIC. GUADALUPE IVETH ORTEGA CRUZ

CUADRAGÉSIMO SÉPTIMO DE LO CIVIL

SECRETARÍA "A"
ACUERDOS DEL 27 DE MARZO DEL 2025

Aceros Comerciales Rosales S.A. de C.V. vs. Mdl de México S.A. de C.V. Juris. Voluntaria Civil Razon. 1 Acdo. Núm. Exp. 167/2025.
Alf Recursos Sapi de C.V. vs. Aecisa Inovación Promocional S.A. de Cv, Matan Merino Marisela, Mendoza Matan Alonso Felipe y Skyline Desarrollos Inmobiliarios S.A. de C.V. Ejecutivo Mercantil 1 Acdo. en Amparo. Núm. Exp. 243/2020 Amparo 1249/2023-I.
Antonio Nicanor Alberto y Ramón Tetel Matiana y Menor de Edad de Iniciales A. A. R vs. Grupo Mexicano de Seguros S.A. de C.V. Ord. Civil No Obsequia Petición. 1 Acdo. Núm. Exp. 475/2024.
Banco Actinver, Sociedad Anónima, Institución de Banca Múltiple, Grupo Financiero Actinver en su Carácter de Fiduciario en el Fideicomiso Irrevocable de Administración y Fuente de Pago 4659 vs. Sauceda Pérez Brianda y Somadosi Velazco Marco Antonio. Especial Hipotecario Civil Autorización. 1 Acdo. Núm. Exp. 61/2020.
Banco Invex Sa Institución de Banca Múltiple Invex Grupofinanciero y en su Carácter de Fiduciario Unicamente de Fideicomiso Id Entificado en el Número 651 vs. Fernández Villagrána Ricardo. Ord. Mercantil Se Envía Oficio. 1 Acdo. Núm. Exp. 2071/2024.
Banco Mercantil del Norte S.A. Institución de Banca Múltiple, Grupo Financiero Banorte vs. Enrique Gutiérrez Jardón y Otros. Especial Hipotecario Civil Acuerdo. 1 Acdo. Núm. Exp. 771/2000 Bis. 2 Tomo II.
Banco Mercantil del Norte, S.A. Institución de Banca Múltiple, Grupo Financiero Banorte vs. Abel López Pacheco. Especial Hipotecario Civil Dilig. Actuarial. 1 Acdo. Núm. Exp. 1579/2024 Tomo II.
Banco Mercantil del Norte, Sociedad Anónima, Institución de Banca Múltiple, Grupo Financiero Banorte vs. René Antonio Quintero Ramos y Gabriella Rodrigues Da Silva. Especial Hipotecario Civil 86. 1 Acdo. Núm. Exp. 1859/2024 Tomo II.
Banco Ve por más Sa Institución de Banca Múltiple Grupo Financiero Ve por más vs. Mecano Inmobiliaria Sociedad Anónima de Capital Variable y Muñoz Cano Escalona Julio César. Ejecutivo Mercantil 1 Acdo. Núm. Exp. 1777/2024.
BBVA Bancomer Sa Institución de Banca Múltiple Grupo Financiero BBVA Bancomer vs. Agricultores de San Isidro Navolato S.A. de C.V. y Leyson Stamatopulos Miguel Eduardo y Stamatopulos Rodríguez Magdalena, Quien También Utliza el Nombre de Magdalena Stamatopulos de Leyson y Magdalena Rodríguez Stamos y Leyson Stamatopulos Melisa y Leyson Stamatopulos Georgitsa y Leyson Stamatopulos Ángela y Leyson Castro Eduardo y Leyson Stamatopulos Magdalena y Banco Invex, Sociedad Anónima, Institución de Banca Múltiple, Invex Grupo Financiero en su Carácter de Fiduciario en el Fideicomiso Número F/2876. Ejecc. de Garantías Otorgadas Mediante Prenda Sin Transmisión de Pos. y Fideicomiso de Garantía (Procedimiento Judicial) Mercantil Dilig. Actuarial Notif. (Diversa). 6 Acdos. en Expedientillo. Núm. Exp. 403/2021.
BBVA México Sa Institución de Banca Múltiple Grupo Financiero BBVA México vs. Villegas Cruz Ramón Horacio y Rivera Ibarra Hilda Linda. Especial Hipotecario Civil Desistimiento de la Instancia. 1 Acdo. Núm. Exp. 81/2024.
Bk Asistencia y Servicios Técnico Legales S.C. vs. Jerónimo Solano Laura y Seguros Monterrey New York Life Sociedad Anónima de Capital Variable y Seguros Bancomer Sociedad Anónima de Capital Variable Grupo Financiero BBVA Bancomer y HSBC Seguros Sociedad Anónima de Capital Variable Grupo Financiero HSBC. Ord. Civil Se Turnan Autos Al Secretario Actuario. 1 Acdo. Núm. Exp. 1245/2019 Tomo III.
Bose Dominguin Miguel vs. Ayar Hernández Cinar Baldwin y The American British Cowdray Medical Center I.A.P. Ord. Civil Dilig. Actuarial Emplazamiento. 1 Acdo. Núm. Exp. 1089/2024.
Carrillo Ramírez Margarita y Carrillo Ramírez Luz María vs. Carrillo Martínez Melesio. Ord. Civil Razón. 1 Acdo. Núm. Exp. 73/2025.
Cornejo Campos Luis Miguel vs. García Esquivel Javier. Controversias de Arrendamiento Civil Acdo. Notificación. 1 Acdo. Núm. Exp. 2069/2024.
Corral Guerrero Flor de María Leticia vs. Corral Guerrero Juan Cipriano René y Figueroa Vázquez María del Rocío. Ord. Civil 1. 2 Acdos. en Amparo. Núm. Exp. 359/2024 Amparo 360/2025-V.
Decarome, Sociedad Anónima de Promotora de Inversión de Capital Variable vs. Karla Edith Vega Montoya. Especial Hipotecario Civil Se Exhibe Edicto. 1 Acdo. Núm. Exp. 1981/2024.
Dessetec Desarrollo de Sistemas S.A. de C.V. antes Crédito Inmobiliario S.A. de C.V., Sociedadd Financiera de Objeto Múltiple, Entidad No Regulada vs. Juan Carlos López Bedolla y Otro. Especial Hipotecario Civil Acuerdo. 1 Acdo. Núm. Exp. 285/2011.
García Arteaga Daniel su Sucesión vs. C. Jefe del Departamento del Distrito Federal Actualmente Jefe de Gobierno de la Ciudad de México, C. Director General del Registro Público de la Propiedad y del Comercio de la Ciudad de México, C. Jefe del Departamento

SOLO CONSULTA
SOLO CONSULTA
SOLO CONSULTA

del Distrito Federal Actualmente Jefe de Gobierno de la Ciudad de México y Rodríguez Álvarez Ramón. Ord. Civil Requerimiento de Sala. 1 Acdo. Núm. Exp. 677/2018 Tomo II.

González Huesca Peniche Elian vs. Bezaury Santamarina Ana Paula. Controversias de Arrendamiento Civil Devolución de Apelación-Confirma. 1 Acdo. Núm. Exp. 1353/2023.

González Vázquez Monserrath vs. Sánchez Rodríguez Héctor y Ramos Díaz Francisco su Sucesión y Hernández Nava Lucila María del Carmen. Ord. Civil Dilig. Actuarial Notificación. 1 Acdo. Núm. Exp. 1263/2024.

Hipotecaria su Casita S.A. de C.V. Sociedad Financiera de Objeto Múltiple Enr vs. Moreno Pérez Isais y Moscoso Zubiete Charisma. Especial Hipotecario Civil Se Turnan Autos Al Secretario Actuario. 1 Acdo. Núm. Exp. 613/2024.

Hirasawa Oosegi Emilia Saori vs. Ingenia Muebles S.A. de C.V. y Flores Reynoso María Guadalupe y Vidal Ramírez Ernesto Segundo. Controversias de Arrendamiento Civil 54. 2 Acdos. en Amparo. Núm. Exp. 1217/2022 Amparo 422/2024-III.

HSBC México Sociedad Anonima Institución de Banca Múltiple Grupo Financiero HSBC División Fiduciaria en su Carácter de Fiduciario en el Fideicomiso Irrevocable de Administración y Garantía Identificado Con el Número F262757 vs. Ibarra Nevárez Hugo Uriel. Vía de Apremio Civil Se Envia Exhorto. 1 Acdo. Núm. Exp. 507/2021.

Inmobiliaria Cabohome, Sociedad Anónima de Capital Variable vs. José Fidel Araujo Toledo y Claudia Zulema Loaiza Rodríguez. Especial Hipotecario Civil No Obsequia Petición. 1 Acdo. Núm. Exp. 1571/2024 Tomo II.

Instituto del Fondo Nacional de la Vivienda para los Trabajadores (Infonavit) vs. María Candelaria Gallegos García. Vía de Apremio Civil Acuerdo. 1 Acdo. Núm. Exp. 55/2025.

Instituto Electoral del Distrito Federal vs. Chubb Fianzas Monterrey Aseguradora de Causión S.A. antes Chubb de México, Compañía Afianzadora, S.A. de C.V. Especial de Fianzas Mercantil Acuerdo. 1 Acdo. Núm. Exp. 357/2014 Bis. 2 Tomo III.

Inversiónes Firpo, Sociedad Anónima de Capital Variable vs. Paulo Ortega del Vecchio. Especial Hipotecario Civil 65. 1 Acdo. Núm. Exp. 1957/2024 Tomo II.

Jiménez Celaya Irene Isabel por su Propio Derecho y en Representación de su Menor Hija de Iniciales L. G. A. J vs. Grupo Mexicano de Seguros S.A. de C.V. vs. Galicia García Olga Leticia -Perito 3ro. Ord. Civil No Admite Excepción-Cfe. 1 Acdo. Núm. Exp. 1049/2022 Tomo II.

Juan Reymundo Medina Valentín y Valentín Ballinas Teresa por Propio Derecho y en Representación de su Menor Hija de Iniciales C. G. M. V vs. Grupo Mexicano de Seguros S.A. de C.V. Ord. Civil Acuerdo. 1 Acdo. Núm. Exp. 1077/2022 Tomo II.

Kosack Karina Inger. Ord. Civil 73. 1 Acdo. en Expedientillo. Núm. Exp. 897/1985 Amparo Dc. 617/2023.

Lezama Espinosa de Los Monteros Guillermo vs. Felipe Jiménez Gómez, su Suc. por Conducto de su Representante Legal, Rosa María Pérez Zárate su Sucesión, Cielo del Carmen Jiménez Pérez su Sucesión, Felipe del Carmen José Francisco y Rainiero todos de Apellidos Jiménez Pérez. Ord. Civil Acuerdo. 1 Acdo. Núm. Exp. 1955/2024.

Magallanes Domínguez Raúl y Hernández Camacho Catalina vs. Grupo Mexicano de Seguros S.A. de C.V. Ord. Civil No Obsequia Pet. Cfe. 1 Acdo. Núm. Exp. 1135/2023 Tomo II.

Martínez Isais Luis Antonio vs. María Eugenia de León García y Christopher May Callaghan. Ejecutivo Mercantil Cedula. 2 Acdos. Núm. Exp. 1475/2024 Tomo II.

Mendoza Carrasco Guadalupe Cipriano y Mendoza Carrasco María Concepción y Sánchez Carrasco Arturo y Sánchez Carrasco Gloria vs. Ramírez Martínez María de Lourdes. Ord. Civil 1 Acdo. Núm. Exp. 181/2025.

Mercado Sánchez Virginia, Felipe Mercado Sánchez, Ramón Mercado Sánchez y Santos Mercado Sánchez vs. David Rey Mercado Sánchez su Sucesión y Ángel Jesús Mercado Muñoz. Ord. Civil Acuerdo. 1 Acdo. Núm. Exp. 1725/2024.

Montecristo Mx, Sociedad Anónima Promotora de Inversión de Capital Variable. y Rodríguez Macedo Enrique Fernández vs. Ramos Murguía Alejandro y Ramos Murguía Eduardo y Muratti, Sociedad Anónima de Capital Variable. Especial Hipotecario Civil 58. 1 Acdo. Núm. Exp. 1491/2024 Tomo II.

Olivares Macías José Guadalupe Giovanni y Macías González María Lorena y Olivares Mireles Luis Alfredo vs. Grupo Mexicano de Seguros S.A. de C.V. Ord. Civil No Obsequia Petición. 1 Acdo. Núm. Exp. 979/2024.

Pichardo Arzate Martha Yolanda vs. Axa Seguros S.A. de C.V. Ord. Civil No Obsequia Petición. 1 Acdo. Núm. Exp. 255/2021 Tomo II.

Sólida Administradora de Portafolios, Sociedad Anónima de Capital Variable, Sociedad Financiera de Objeto Múltiple, Entidad Regulada, Grupo Financiero Banorte vs. Martha Patricia Garibay García de Bojalil y José Feris Bojalil Náder vs. Andrade Arce Diego Rafael (Perito en Reb. de la Demandada). Especial Hipotecario Civil Acuerdo. 1 Acdo. Núm. Exp. 741/1998.

Tovar Vázquez Sonia Nydia. Vía de Apremio Civil 85. 2 Acdos. en Amparo. Núm. Exp. 1775/2024 Amparo Indirecto 758/2024.

Trujillo Abarca Guillermo Javier vs. Lomas Estrella S.A. Ord. Civil Diligencia-Emplazamiento. 1 Acdo. Núm. Exp. 107/2025.

Velarde Camaqui Davis vs. Griselda Flores Montelongo vs. Sociedad Hipotecaria Federal, Sociedad Nacional de Crédito, Institución de Banca de Desarrollo. Especial Hipotecario Civil Nueva Cuenta-Fecha de Remate. 1 Acdo. Núm. Exp. 825/2011.

Vidal Ramírez Alfonso vs. Sánchez Basurto Carolina María. Especial Hipotecario Civil Acuerdo. 1 Acdo. Núm. Exp. 1503/2024 Tomo II.

AUDIENCIA

García Pérez Erick de Jesús y López Hernández Alejandra Betzabé vs. Coria Gamiz Carolina. Aud. Especial Hipotecario Civil. 1 Audiencia. Núm. Exp. 61/2023.

Sánchez Aco Raúl vs. Axa Seguros S.A. de C.V. vs. Noriega Olivo Sezangari (Perito Tercero). Aud. Ord. Civil. 1 Audiencia. Núm. Exp. 323/2020 Tomo II.

LA SECRETARIA DE ACUERDOS
LIC. ROSELIA FELISA CONTRERAS REYES

SECRETARÍA "B"
ACUERDOS DEL 27 DE MARZO DEL 2025

Acevedo Arcos Armando vs. Fideicomiso Irrevocable de Administración Cib 2981 U Storage del Fideicomiso Irrevocable de Administración Cib 2625 U Storage. Ord. Civil 1 Acdo. Núm. Exp. 178/2025.

Alfaro Rodríguez Héctor Javier vs. Ramírez Ortiz Jesuita Inosencia y Damián Saúl Castañeda Fernández. Ord. Civil 12. 1 Acdo. Núm. Exp. 66/2024.

Báez Soto Noemí vs. Virues Reyes José Francisco y Ramos Arzola Rosalba Olivia. Ord. Civil 63. 3 Acdos. Núm. Exp. 798/2024.

Banco Invex, S.A. Institución de Banca Múltiple, Invex Grupo Financiero, en su Carácter de Fiduciario Unicamente del Fideicomiso Con el Número 651 vs. Ana Paula Mora Duarte. Especial Hipotecario Civil Cedula Practicada. 1 Acdo. Núm. Exp. 1586/2024.

Banco del Bajío Sociedad Anónima Institución de Banca Múltiple vs. Consejo Comunitario de Abasto Emiliano Zapata de Huitzuco Gro, S. C. de R. L. de C.V. y Otros. Ejecutivo Mercantil 1 Acdo. Núm. Exp. 1450/2024 Segundo Tomo.

BBVA México Sociedad Anónima Institución de Banca Múltiple, Grupo Financiero BBVA Bancomer vs. Víctor Manuel Yáñez Suárez y/otra. Ord. Mercantil 107. 1 Acdo. Núm. Exp. 1048/2004.

Bp Intellligence Sociedad de Responsabilidad Limitada de Capital Variable vs. Luna Vielmas Hilario y Rivero Rosas Guadalupe. Especial Hipotecario Civil 1 Acdo. Núm. Exp. 1106/2024.

Canizal Jiménez Edgardo vs. Mausoleos del Ángel S.A. de C.V. Ejecutivo Cuantía Menor Mercantil 1 Acdo. Núm. Exp. 1528/2024.

Castro Toran María de la Luz vs. Ramírez Chávez Víctor Manuel. Ejecutivo Mercantil Audiencia. 1 Acdo. Núm. Exp. 1524/2024.

Castro y Haro José Agustín su Sucesión vs. Iluminación y Suministros Eléctricos S.A. de C.V. y Badajoz Aguilar Raquel. Controversias de Arrendamiento Civil 63. 1 Acdo. Núm. Exp. 296/2022.

Chubb Fianzas Monterrey Aseguradora de Caución S.A. (Nates Ace Fianzas Monterrey S.A.) vs. Controladora de Desarrollo Infraestructura Comunicación S.A. de C.V. y Grupo Pavimentos del Sureste S.A. de C.V. y Coello Moreno José María. Especial de Fianzas Mercantil Dev. de Doc. 1 Acdo. Núm. Exp. 218/2024.

Corona Flores María del Carmen vs. José César Godínez Olivares. Controversias de Arrendamiento Civil 70. 1 Acdo. Núm. Exp. 218/2013.

Corral García Gloria Estela vs. Huerta Bautista Carlos. Controversias de Arrendamiento Civil 1 Acdo. Núm. Exp. 810/2024.

SOLO CONSULTA

Cortés Palacios Minerva vs. Briseño Paredes Alberto. Especial Hipotecario Civil Aud. de Remate en Segunda Almoneda. 1 Acdo. Núm. Exp. 1822/2024.

Delgado López Rafael vs. Salinas Vázquez Gumaro su Sucesión. Ord. Civil 20. 1 Acdo. Núm. Exp. 284/2019.

Despacho Padilla & Bujalil Sociedad Cllvl vs. Alcaraz Robles Patricia Ivone y Amescua Guinea Marisol y Bac Asesoría y Consultoría Especializada Sociedad Civil. Controversias de Arrendamiento Civil 1 Acdo. Núm. Exp. 1000/2022.

Emporio P y a S.A. de C.V. vs. Matinsa, S.A. de C.V., Matinsa Medicinas, S.A. de C.V., Benejam Domínguez Jorge Luis y Gallástegui Armella Ana María. Ejecutivo Mercantil 69. 1 Acdo. en Otros. Núm. Exp. 324/2016 Tomo II.

Estrada Kosack Karina Inger También Conocida como Karina Inger Estrada vs. Sucesión de Bienes del Sr. Alfredo Elías Tager Cambi, BBVA Bancomer, S.A. Institución de Banca Múltiple, Grupo Financiero BBVA Bancomer, Notario Público No. 6, de la Primera Demarcación Notarial del Estado de Morelos, Lic. Guillermo Adolfo Enrique Tenorio Carpio, Faustino Javier Estrada González, Instituto de Servicios Registrales y Catastrales del Estado de Morelos. Ord. Civil 1 Acdo. Núm. Exp. 1310/2024 Tomo V.

García Velázquez Araceli vs. Pisfil Almazán Josef Karol Pablo vs. Rubio Cortés Socorro. Ejecutivo Mercantil 1 Acdo. Núm. Exp. 194/2024.

González Navarrete Fabiola y González Navarrete Juan Francisco y González Navarrete Juan Carlos y González Navarrete Juan Gabriel vs. Castro Mendoza Manuel. Ord. Civil 1 Acdo. Núm. Exp. 4/2023.

Hernández Mota Jorge Adalberto vs. Verdeja Venegas Beatriz Eugenia. Juris. Voluntaria Civil 1 Acdo. Núm. Exp. 182/2025.

HSBC México Sociedad Anónima Institución de Banca Múltiple Grupo Financiero HSBC vs. Esquivel Jiménez Edgar Francisco y García Martínez Gabriela Alejandra. Especial Hipotecario Civil 1 Acdo. Núm. Exp. 422/2019 Tomo II.

Inmobiliaria Epopeya S.A. de C.V. vs. Raúl Pedroza Aguilar. Ord. Civil 1 Acdo. en Amparo. Núm. Exp. 1878/2024 Amparo Directo 3.

Lanzagorta Valladares Diego vs. Morales Toledo Ángeles y Sánchez de Tlage Omar Hidalgo. Especial Hipotecario Civil 1 Acdo. en Amparo. Núm. Exp. 1252/2023 Amparo 309/2025.

Peralta Montiel Alejandro vs. Jorge Carlos Chávez Rosales. Esp. Hip. 44. 1 Acdo. Núm. Exp. 128/2002.

Promotora Cdc Jiutepec S.A. de C.V. vs. Lm Multiservicios S.A. de C.V. y Bustos Barragán Sergio. Especial Hipotecario Civil 1 Acdo. Núm. Exp. 1764/2024.

Ramírez Ángel González vs. Sealand International Logostics Services Sociedad Anónima de Capital Variable. Ord. Civil 23. 1 Acdo. Núm. Exp. 64/2022.

Regio Gas S.A. de C.V. vs. Bucio Martínez Elías. Juris. Voluntaria Civil 1 Acdo. Núm. Exp. 180/2025.

Rubén Covarrubias Guillén vs. Liliana de Los Ángeles Pascacio Ruíz. Especial Hipotecario Civil 1 Acdo. Núm. Exp. 136/2025 Tomo II.

Salazar Portilla su Sucesión Raúl vs. Gómez Noriega Manuel Eduardo. Ord. Civil 1 Acdo. en Amparo. Núm. Exp. 1728/2024 Amparo: 100/2024-VIII.

Secreto. Providencias Precautorias Civil 1 Acdo. Núm. Exp. 293/2024.

Serralde Balanzario María de la Luz, su Sucesión Quien También Utilizó el Nombre de María de la Luz Serralde de del Valle vs. Santillán Godínez Rosa. Ord. Civil 80. 1 Acdo. Núm. Exp. 598/2023.

Sofía Flores Juárez. Ord. Civil 1 Acdo. en Amparo. Núm. Exp. 74/1983 Amparo 341/2025-I.

Sofimex, Institución de Garantías, S.A. vs. Fronsel Servicios e Ingeniería, S.A. de C.V. y Leyva Porrás Jorge Sergio. Especial de Fianzas Mercantil 1 Acdo. Núm. Exp. 950/2022.

LA SECRETARIA DE ACUERDOS
LIC. NORMA ALEJANDRA MUÑOZ SALGADO

CUADRAGÉSIMO NOVENO DE LO CIVIL

SECRETARÍA "A"
ACUERDOS DEL 27 DE MARZO DEL 2025

Autofinanciamiento México S.A. de C.V. vs. Fabiola Martínez Bonilla, María Concepción Bonilla y Díaz Imelda Bonilla Díaz y Alejandro Ruíz Reyes. Ejec. Merc. Acuerdo. 1 Acdo. Núm. Exp. 651/2012.

Autofinanciamiento México, S.A. de C.V. vs. Jiemenez León Alfredo, León de Jiménez María de la Luz, Jiménez Aguilar Marco Antonio. Ejecutivo Mercantil Acuerdo. 1 Acdo. en Expedientillo. Núm. Exp. 517/2007 Expdllo. Formado el Día 6 de Diciembre 2024.

Banco del Bajío S.A. Institución de Banca Múltiple vs. Hitec Trade & Transfer Mexicana S.A. de C.V., Benjamín Sequelis Taboada y María de Jesús Briones Rosales. Ejecutivo Mercantil 1 Acdo. Núm. Exp. 899/2019 Tomo II.

Ci Banco Sociedad Anónima Institución D Ebanca Múltiple, en su Carácter de Fiduciario en el Fideicomiso Número F/00430 vs. Elisabeth Bojórquez Gaxiola. Especial Hipotecario Civil 1 Acdo. Núm. Exp. 1001/2017.

Cibanco S.A. Institución de Banca Múltiple vs. Organización de Seguridad Privada, Seguridad Electrónica S.A. de C.V. y Fernando Zarco Contreras. Ejecutivo Mercantil 1 Acdo. Núm. Exp. 809/2016 Tomo II.

Cibanco Sociedad Anónima Institución de Banca Múltiple en su Carácter de Fiduciario en el Fideicomiso F/00782 vs. Mejía Monroy Teresita de Jesús. Juris. Voluntaria Civil Acuerdo. 1 Acdo. Núm. Exp. 1137/2024.

Cibanco Sociedad Anónima Institución de Banca Múltiple en su Carácter de Fiduciario en el Fideicomiso Irrevocable F 00360 vs. España Ríos Jorge y Loyola Ortiz Mariana Violeta. Especial Hipotecario Civil Acuerdo. 1 Acdo. Núm. Exp. 313/2021.

Cohen Alberto y Otros Adissi vs. Moreno González Gabriela. Ord. Civil Acuerdo. 1 Acdo. Núm. Exp. 615/2022 Tomo II.

Comisión Nacional de Arte Sacro Asociación Civil vs. De la Vega Alarcón Rodolfo. Ord. Civil Acuerdo. 1 Acdo. Núm. Exp. 1437/2024.

Corporación Mexicana de Investigación en Materiales S.A. de C.V. vs. Masa Capital S.A. de C.V. Ord. Civil Acuerdo. 1 Acdo. en Expedientillo. Núm. Exp. 925/2019 ExplIllo2 de 2 de Dic de 2024.

Cruz García Israel Hedilberto vs. Grupo Mexicano de Seguros S.A. de C.V. Ord. Civil 1 Acdo. Núm. Exp. 813/2024.

Daimler Financial Services México, S. de R. L. de C.V. vs. Soluciones Operacionales en Logística Vilchis S.A. P. I. de C.V. y Vilchis García Javier. Especial MercantI Mercantil Admisorio. 1 Acdo. Núm. Exp. 153/2025.

El Mezzanine Sa vs. Sistemas de Duplicación S.A. de C.V. y Casas de la Portilla Renata. Controversias de Arrendamiento Civil 1 Acdo. en Seccion De Ejecución. Núm. Exp. 1257/2022 Secc de Ejec. Promovida por el Mezzanine S.A. el 04 de Dic de 2024.

Enríquez Ruíz Carlos Pedro y Calderón Castillo Adriana Verónica Lourdes vs. Terras Hipotecaria Sociedad Anónima de Capital Variable Sociedad Financiera de Objeto Limitado y Sociedad Hipotecaria Federal Sociedad Nacional de Crédito Institución de Banca de Desarrollo. Especial Hipotecario Civil 1 Acdo. Núm. Exp. 177/2023.

Herrera Sosa Juan Manuel vs. García Aburto Santiago. Especial Hipotecario Civil 2 Acdos. Núm. Exp. 1215/2019.

Hipotecaria Nacional Sociedad Anónima de Capital Variable, Sociedad Financiera de Objeto Múltiple, Entidad Regulada, Grupo Financiero BBVA Bancomer vs. Imelda Sebastián Santiago. Especial Hipotecario Civil Acuerdo. 1 Acdo. en Expedientillo. Núm. Exp. 1109/2016 Expdllo. Formado 26 de Marzo 2025.

HSBC México S.A. Institución D Ebanca Múltiple, Grupo Financiero HSBC División Fiduciaria en su Carácter de Fiduciario en el Fideicomiso Número F/234036 vs. Pérez Rodríguez Ma. Antonia. Especial Hipotecario Civil Proveído. 1 Acdo. Núm. Exp. 23/2019.

HSBC México S.A. Institución de Banca Múltiple, Grupo Financiero HSBC División Fiduciaria Quien Actua en su Carácter de Fiduciario Dentro del Fideicomiso Irrevocable Número F/238864 vs. Licóna López Librado, Adela Nava Suárez. Especial Hipotecario Civil 1 Acdo. Núm. Exp. 181/2017.

Instituto de Seguridad Social para las Fuerzas Armadas Mexicanas vs. Torres Encarnación Félix. Especial Hipotecario Civil 1 Acdo. Núm. Exp. 853/2024.

Instituto de Seguridad y Servicios Sociales de Los Trabajadores del Estado a Través de su Fondo de la Vivienda Fovisste vs. Ortiz Flores Marisela. Especial Hipotecario Civil 1 Acdo. Núm. Exp. 547/2024.

Instituto del Fondo Nacional de la Vivienda para los Trabajadores Infonavit vs. Loredo Arriaga Marco Antonio. Especial Hipotecario Civil 1 Acdo. Núm. Exp. 881/2024.

SOLO CONSULTA
SOLO CONSULTA
SOLO CONSULTA

Jiménez Pérez Carlos su Sucesión y Becerril Iniestra María Dolores vs. Escalante Munguía Rosalinda y Escalante Munguía María del Carmen Leticia. Controversias de Arrendamiento Civil 1 Acdo. Núm. Exp. 895/2023.

Juárez Corona Osvaldo vs. Camejo Mantecon Noelio y Sánchez Rodríguez Juana. Ejecutivo Mercantil 1 Acdo. Núm. Exp. 1415/2024.

Liberty Fianzas, S.A. de C.V. vs. Robles Villanueva Ramón Francisco. Especial de Fianzas Mercantil Acuerdo. 1 Acdo. Núm. Exp. 1469/2024.

Lucero Cárdenas Margarita su Sucesión vs. Honrado Mendoza Gabriela. Actos Prejudiciales Civil Acuerdo. 1 Acdo. Núm. Exp. 481/2024.

Martínez Sánchez José Antonio vs. Reyna Hinojosa Tania. Ord. Civil Admisorio. 1 Acdo. Núm. Exp. 149/2025.

Moleres y Rodríguez María Guadalupe vs. Ricardo Velázquez Mateos por Conducto de su Representante Legal Catalina Mateos Miranda de Velázquez, Sucesión a Bienes de Gregoria Oliva Torres y José Mejía Corona También Conocido como José Mejía Morales su Sucesión. Ord. Civil 1 Acdo. Núm. Exp. 149/2018.

Muñoz Farruz Virginia Adela Josefa su Sucesión vs. Vázquez Borjon Gildardo Arturo y Borjon Apan Ruíz Gloria Ángela su Sucesión. Controversias de Arrendamiento Civil Acuerdo. 1 Acdo. Núm. Exp. 1751/2024.

Owo Home Businee Sociedad Anónima, Promotora de Inversión de Capital Variable Sociedad Financiera de Objeto Múltiple, Sociedad No Regulada vs. Luis Arturo Rebolledo Aparicio. Ord. Civil 1 Acdo. Núm. Exp. 615/2018 Tomo II.

Pérez Nunez Ana Lidia vs. Grupo Mexicano de Seguros S.A. de C.V. Ord. Civil 1 Acdo. Núm. Exp. 1621/2024.

Prefabricados y Transportes Pret S.A. de C.V. vs. Tokio Marine Hcc México Compañía Afianzadora S.A. de C.V. Especial de Fianzas Mercantil 1 Acdo. Núm. Exp. 483/2024.

Rivas Durán Lilia Elizabeth y Rivas Durán José Francisco Alberto vs. Domínguez López María Imelda y Rivas Domínguez Maricela y Rivas Domínguez Elsa y García Márquez Iván Senen. Actos Prejudiciales Civil 1 Acdo. Núm. Exp. 63/2025.

Rodríguez Mendoza Juan Manuel vs. Grupo Mexicano de Seguros S.A. de C.V. Ord. Civil 1 Acdo. Núm. Exp. 979/2024.

Rullan Suárez de Gamboa Gladys vs. José Edmundo Soriano Domínguez. Controversias de Arrendamiento Civil 1 Acdo. Núm. Exp. 753/2014 Tomo II.

Serrano García Felipe vs. Elizondo Romero Francisco y Grupo Inmobiliario Tayco S.A. de C.V. y C Director del Registro Público de la Propiedad y de Comercio de la Ciudad de México. Ord. Civil Acuerdo. 1 Acdo. en Expedientillo. Núm. Exp. 141/2025 Expdllo. Formado 25 de Marzo de 2025.

Sistema de Crédito Automotriz S.A. de C.V. vs. López Aguilar Juan y Gutiérrez Romero José y Millán Nequiz Hilda. Vía de Apremio Civil 1 Acdo. Núm. Exp. 687/2024.

Soto González Miguel vs. Tejeda Gómez Cecilia Cruz y Gómez Gómez Cruz. Controversias de Arrendamiento Civil 1 Acdo. Núm. Exp. 651/2019 Tomo II.

Spi Spazio Inmobiliario S.A. de C.V. vs. Aseguradora Insurgentes S.A. de C.V. Grupo Financiero Aserta. Especial de Fianzas Mercantil Otros. 2 Acdos. Núm. Exp. 1211/2023 Tomo II.

Tello Mercado Daniel Ricardo vs. Corporativo Orozco Andrade S.A. de C.V. y Marisol Viviana Andrade Ibarra. Ejecutivo Mercantil Acuerdo. 1 Acdo. en Expedientillo. Núm. Exp. 613/2019 Expedientiloo Formado 26 de Marzo de 2025.

SENTENCIA INTERLOCUTORIA

Reyes Martínez Fernando vs. García Fernández María Mónica. Especial Hipotecario Civil 1 Núm. Exp. 1501/2024

EL CONCILIADOR POR MINISTERIO LEY

LIC. GERARDO ULISES GUERRERO BAUTISTA

SECRETARÍA "B"
ACUERDOS DEL 27 DE MARZO DEL 2025

Aguilera Álvarez Rolando vs. Fabiola Santana González y Socorro González Plata. Ejecutivo Mercantil 1 Acdo. Núm. Exp. 1214/2008 Tomo II.

Aic Minecz S.A. de C.V. y Aicmineczs. A. de C.V. vs. Suzuka Motos S. de R. L. de C.V. y Contreras Montes Araceli. Controversias de Arrendamiento Civil Acuerdo. 1 Acdo. Núm. Exp. 28/2021.

Anguamea Romero Gaston y García Yocupicio Manuela vs. Grupo Mexicano de Seguros S.A. de C.V. Ord. Civil 2 Acdos. Núm. Exp. 116/2025.

Autofinanciamiento México S.A. de C.V. vs. García Cortés Socrates y Cortez Sánchez Raymunda y López Anzures Anselmo. Ejecutivo Mercantil Acuerdo. 2 Acdos. en Expedientillo. Núm. Exp. 650/2024.

Autofinanciamiento México, S.A. de C.V. vs. Pastrana Nicolás Georgina del Socorro. Ejecutivo Mercantil Acuerdo. 1 Acdo. Núm. Exp. 160/2008 Tomo II.

Banco Invex S.A. Institución de Banca Múltiple Invex Grupo Financiero vs. Ferreyra Cano Rodolfo. Vía de Apremio Civil 1 Acdo. Núm. Exp. 84/2025.

Banco Santander México S.A. Institución de Banca Múltiple, Grupo Financiero Santander México vs. María Dolores Gama Camarena. Ejecutivo Mercantil Acuerdo. 2 Acdos. en Amparo. Núm. Exp. 968/2018 Amparo Número 237/2025 Promov. por María Dolores Gama Camarena.

Banco Santander México Sa Institución de Banca Múltiple Grupo Financiero Santander México vs. Mantenimiento y Servicios Mei S.A. de C.V. y Cruz Monroy Abraham. Ejecutivo Mercantil Acuerdo. 1 Acdo. Núm. Exp. 1466/2024.

Castellanos Padilla Miguel Ángel vs. Morgan Ochoa de Mendoza Adoración. Ord. Civil 1 Acdo. Núm. Exp. 1456/2024.

Citibanco Sociedad Anónima Institución de Banca Múltiple vs. Hilda María Rojas Flores y Juan Barrera González. Especial Hipotecario Civil Acuerdo. 2 Acdos. Núm. Exp. 76/2013 Tomo II.

Esprima, S. C. y Escuela Secundaria Americana, S. de R. L vs. León Cabeza de Vaca Elsa y Varela León Javier y Varela León Pamela. Ord. Civil Acuerdo. 3 Acdos. Núm. Exp. 1612/2024.

HSBC México Sa Institución de Banca Múltiple Grupo Financiero HSBC División Fiduciaria en su Carácter de Fiduciario del Fideicomiso Irrevocable Número F 253936 vs. Sirenia Márquez Carmen. Especial Hipotecario Civil Acuerdo. 1 Acdo. Núm. Exp. 424/2021 Tomo II.

Infonavit vs. Graciela Gálvez Lara. Especial Hipotecario Civil 1 Acdo. en Expedientillo. Núm. Exp. 902/2010.

Inmobiliaria Marco Polo S.A. vs. Ld Simetrap S.A. de C.V. y Alejandro Ordaz Toledo. Controversias de Arrendamiento Civil Acuerdo. 1 Acdo. Núm. Exp. 396/2018 Segundo Tomo.

Inmuebles Mose S.A. de C.V. vs. Ferrecid Sociedad Anónima de Capital Variable y Vila García Sordo Rubén. Vía de Apremio Civil Acuerdo. 1 Acdo. Núm. Exp. 500/2024.

Instituto del Fondo Nacional de la Vivienda para los Trabajadores (Infonavit) vs. Lara Irizar Gabriel y Padilla Vázquez Diana Leticia. Especial Hipotecario Civil Acuerdo. 1 Acdo. Núm. Exp. 1234/2018.

Instituto del Fondo Nacional de la Vivienda para los Trabajadores vs. Pineda García Maricela. Especial Hipotecario Civil Acuerdo. 1 Acdo. Núm. Exp. 1170/2024.

López Rodríguez Araceli Loreina vs. Luna Ortiz Jorge y Quevedo Ledesma José Manuel. Ord. Civil Acuerdo. 1 Acdo. Núm. Exp. 1818/2024.

Martínez Hernández Lucía vs. Grupo Mexicano de Seguros S.A. de C.V. Ord. Civil (2). 2 Acdos. Núm. Exp. 770/2024.

Parrales Ronquillo Abel vs. Cleotilde Gloria Ciriaco Cartas. Ord. Civil Acuerdo. 1 Acdo. Núm. Exp. 888/2006 Bis. 2 Tomo II.

Préstamos Felices en 15 Minutos, S.A. de C.V., Sofom, E. N. R vs. Arias Padilla Maribel. Ejecutivo Mercantil 1 Acdo. Núm. Exp. 990/2022.

Ríos Cabañas María del Rocío y Ríos Cabañas Juan Carlos vs. Axa Seguros S.A. de C.V. Ord. Civil 1 Acdo. Núm. Exp. 74/2025.

Romero Torres Guillermo y Soriano Martha vs. Hernández Rubio Felipe y Navarro Ramírez Antonio. Ord. Civil 2 Acdos. Núm. Exp. 1848/2024.

Servicios Metropolitanos S.A. de C.V. vs. Gastronómica el Borrego Negro S.A. de C.V. y Arias Huerta Víctor Hugo. Ord. Civil Acuerdo. 1 Acdo. Núm. Exp. 1876/2024.

Sistema Único de Autofinanciamiento S.A. de C.V. vs. Padrón Lozano José Arturo. Ejecutivo Mercantil Acuerdo. 1 Acdo. Núm. Exp. 1172/2023.

Sánchez Cu Jéssica Yolanda vs. Del Ángel Ángeles Juan Octavio y Cumplido Rivera Salvador. Controversias de Arrendamiento Civil Acuerdo. 1 Acdo. Núm. Exp. 1740/2024.

SOLO CONSULTA
SOLO CONSULTA
SOLO CONSULTA

Tekkne Proyectos y Construcción S.A. de C.V. vs. Compañía Operadora de Fraccionamientos Br S.A. de C.V., Federixco de Noriega Olea y Centro Arbitraje México (Cam). Arbitraje Comercial Mercantil Acuerdo. 1 Acdo. Núm. Exp. 50/2017 Tomo II.

Torres Villegas Adriana Elizabeth y Villegas Díaz, su Sucesión Martha vs. Díaz Salgado, Vda. de Trejo María y C. Director del Registro Púbico de la Propiedad y de Comercio de la Ciudad de México. y Villegas Díaz Carmen. Ord. Civil Acuerdo. 1 Acdo. en Amparo. Núm. Exp. 1672/2024 Amparo 1228/2024-II Promov. Adriana Elizabeth Torres Villegas.

Urdanivia Ávila Leticia, y en Representación de su Hijo Joel Urdanivia Ávila vs. Grupo Mexicano de Seguros S.A. de C.V. Ord. Civil 2 Acdos. Núm. Exp. 624/2020.

Urdanivia Ávila Leticia, y en Representación de su Hijo Joel Urdanivia Ávila vs. Grupo Mexicano de Seguros S.A. de C.V. Ord. Civil 1 Acdo. Núm. Exp. 624/2020 Segundo Tomo Formado el Día 26 de Marzo de 2025.

Vega Parada Alejandra de la Concecpion vs. Monjaraz Mandujano Agustín Gonzalo y Muñoz Montaño Juan Andrés y Notario Público Número Uno de la Demarcación de Xicohtecatl Estado de Tlaxcala y Macías Rivera José Luis y Notario Público Número Dos de la Demarcación de Zaragoza Con Sede en la Ciudad de Zacatelco Estado de Tlaxcala y Moreno Morales Alejandro y C Director del Registro Público de la Propiedad y Comercio de la Ciudad de México. Ord. Civil 1 Acdo. Núm. Exp. 834/2022.

Veiga Ortega Olivia vs. Buenavista de la Cruz Judith. Controversias de Arrendamiento Civil 3 Acdos. Núm. Exp. 1890/2024.

AUDIENCIA

Domínguez Hernández Rafael vs. Santillán Martínez Juan y Guatemala García Leticia. Aud. de Desahogo de Pruebs. y Alegatos Ord. Civil. 1 Audiencia. Núm. Exp. 1054/2024.

EL SECRETARIO DE ACUERDOS
LIC. VÍCTOR EDUARDO TEJEDA HERNÁNDEZ

QUINCUAGÉSIMO PRIMERO DE LO CIVIL

SECRETARÍA "A"
ACUERDOS DEL 27 DE MARZO DEL 2025

Administradora Fome 1, S. de R. L. de C.V. vs. Domínguez Osorio Adriana. Especial Hipotecario Civil 1 Acdo. Núm. Exp. 1799/2024.

Agribrands Purina México, S. de R. L. de C.V. vs. Rodríguez Valdés Marco Antonio. Especial Hipotecario Civil 1 Acdo. Núm. Exp. 403/2022.

Alcalá Guerrero Felícitas y Pérez Alcalá Laura Alicia vs. Grupo Mexicano de Seguros S.A. de C.V. Ord. Civil Audiencia. 2 Acdos. Núm. Exp. 631/2024.

Alcalá Guerrero Felícitas y Pérez Alcalá Laura Alicia vs. Grupo Mexicano de Seguros S.A. de C.V. Ord. Civil 2 Acdos. Núm. Exp. 631/2024 Tomo II.

Alcántara Cárdenas Luis Eduardo vs. Mujica Barrera Patricia Eugenia y Credix Gs S.A. de C.V. Sociedad de Objeto Múltiple Entidad No Regulada. Ord. Civil Acdo. No Publicado. 1 Acdo. Núm. Exp. 889/2024.

Álvarez Hernández Antonio y Otro vs. Seguros Banorte, S.A. de C.V., Grupo Financiero Banorte. Ejecutivo Mercantil 1 Acdo. en Expedientillo. Núm. Exp. 1417/2024 Expdllo. Dos.

Arreguín Torres Salvador vs. Martínez Cervantes Everardo Aurelio y C Director del Registro Público de la Propiedad y de Comercio de la Ciudad de México. Ord. Civil Acdo. No Publicado. 2 Acdos. Núm. Exp. 61/2025.

Auto Financiamiento Automotriz S.A. de C.V. vs. Sánchez Arciniega Lucía y Arciniega Tlacomulco Juana y Sánchez García Alberto. Ejecutivo Mercantil 3 Acdos. Núm. Exp. 1849/2024.

Badillo Soto Rodolfo su Sucesión vs. Álvarez Barragán Ricardo. Ord. Civil Acdo. No Publicado. 1 Acdo. Núm. Exp. 1239/2017 Tomo Dos.

Banca Afirme S.A. Institución de Banca Múltiple Afirme Grupo Financiero vs. Guerrero Serrano Alma Delia. Ejecutivo Mercantil 1 Acdo. Núm. Exp. 1571/2024.

Banco del Bajío S.A. Institución de Banca Múltiple vs. Escobedo Valle Guadalupe. Especial Hipotecario Civil 1 Acdo. Núm. Exp. 1895/2024.

Banco Mercantil del Norte Sa vs. Vargas Soto Luis. Especial Hipotecario Civil Paralelo. 1 Acdo. Núm. Exp. 969/2022.

Banco Mercantil del Norte Sa vs. Vargas Soto Luis. Especial Hipotecario Civil 1 Acdo. en Amparo. Núm. Exp. 969/2022 Amparo Núm.1093/2024-III Promov. por Luis Vargas Soto.

Banco Mercantil del Norte, S.A. Institución de Banca Múltiple, Grupo Financiero Banorte vs. Susana Palacios Banuet. Especial Hipotecario Civil 1 Acdo. en Amparo. Núm. Exp. 1277/2018 Bis. 3 Amparo445/2024 Promov. por Gabriel Palacios Banuet.

Banco Santander México Sociedad Anónima Institución de Banca Múltiple Grupo Financiero Santander México vs. Villagómez Estrada Silvia. Especial Hipotecario Civil Audiencia. 1 Acdo. Núm. Exp. 167/2024.

Banco Santander México, Sociedad Anónima Institución de Banca Múltiple, Grupo Financiero Santander México vs. José Natanael Caberera Hernández. Especial Hipotecario Civil 1 Acdo. Núm. Exp. 837/2019.

Banco Ve por Más, Sociedad Anónima, Institución de Banca Múltiple, Grupo Financiero Ve por más vs. Agrícola María Socorro S.A. de C.V. y Núñez Rodríguez Aldo Francisco y Núñez Rodríguez Evelyn. Especial Hipotecario Civil 1 Acdo. Núm. Exp. 137/2025 Tomo II.

Barrios Marroquín Jossiane vs. Hernández López Laura. Ord. Civil no Publ. en su Fecha. 1 Acdo. Núm. Exp. 1385/2024.

BBVA Bancomer Sa Institución de Banca Múltiple Grupo Financiero BBVA Bancomer vs. Trejo Sánchez Margarita y Villafana de Los Santos Juan Antonio. Especial Hipotecario Civil Acdo. No Publicado. 1 Acdo. Núm. Exp. 1483/2024 Bis. 2 Tomo II.

BBVA México, S.A. Institución de Banca Múltiple, Grupo Financiero BBVA México vs. Hernández Osorio Emiliano. Especial Hipotecario Civil 1 Acdo. Núm. Exp. 1647/2024.

Bienes Programados S.A. de C.V. vs. Luelmo Alaniz Ana Cecilia. Especial Hipotecario Civil 1 Acdo. Núm. Exp. 1905/2024.

Ceballos Arcos Guadalupe vs. Grupo Mexicano de Seguros S.A. de C.V. Ord. Civil 3 Acdos. Núm. Exp. 783/2024.

Chaparro Cuevas Esperanza vs. José Hugo Rizo Cabrera y José Rafael Rizo Hernández. Controversias de Arrendamiento Civil 1 Acdo. en Expedientillo. Núm. Exp. 283/2016.

Ckd Activos 8 S.A. Promotora de Inversión de C.V. vs. Guzmán Martínez Ulises. Juris. Voluntaria Civil 1 Acdo. en Expedientillo. Núm. Exp. 1081/2024.

Ckd Activos 8 Sociedad Anónima Promotora de Inversión de Capital Variable vs. Arriaga Abonce María Isabel. Juris. Voluntaria Civil 1 Acdo. Núm. Exp. 851/2023.

Club Deportivo Guadalajara, S.A. de C.V. Juris. Voluntaria Civil 1 Acdo. en Amparo. Núm. Exp. 1389/2024 Bis. 2 Amparo 1389/2024-IX Promov. por Club Deportivo Guadalajara, S.A. de C.V. y Otros.

De la Peña Ingenieros México, S.A. de C.V. vs. Plaza el Molino S.A. P. I. de C.V. Ord. Mercantil 1 Acdo. Núm. Exp. 725/2018 Bis. 3 Tomo II.

Echevarría Luna Claudia vs. Banco Obrero S.A. Unidades Habitacionales 1. M. S. S. Especial Hipotecario Civil 1 Acdo. Núm. Exp. 591/2019.

Gaxiola Fernández Francisco Javier vs. Aranda Tadeo Ramón y Martínez Mendoza Natalia María y Rangel Martínez Eduardo Iván. Ord. Civil 1 Acdo. Núm. Exp. 73/2021.

Gaxiola Fernández Francisco Javier vs. Aranda Tadeo Ramón y Martínez Mendoza Natalia María y Rangel Martínez Eduardo Iván. Ord. Civil 2 Acdos. Núm. Exp. 73/2021 Tomo II.

Godínez Gutiérrez Jorge Ignacio vs. Fabián Andrés Berdiales y Grupo Assa México Soluciones Informáticas. S.A. de C.V. Controversias de Arrendamiento Civil 1 Acdo. en Amparo. Núm. Exp. 1301/2018 Amparo Núm.997/2024-II Promov. por Jorege Ignacio Godínez Gutiérrez.

Gómez Bartolon y Otros Victoria vs. Azueta Sánchez Armando Eduardo. Ord. Civil 5 Acdos. Núm. Exp. 1709/2024.

González Juárez Timoteo vs. González Juárez Juan y González Juárez Leonardo. Ord. Civil 1 Acdo. Núm. Exp. 547/2024.

González López José Eduardo vs. Garnica del Real Leonor. Ord. Civil Acdo. No Publicado. 1 Acdo. Núm. Exp. 851/2022.

Grados Espinosa Ángel Jaime vs. María Guadalupe Hernández Ramírez y Felipe Ochoa Fiesco. Controversias de Arrendamiento Civil 2 Acdos. en Expedientillo. Núm. Exp. 393/2015.

Guillermo López Pozos vs. Rafael Sandoval León. Ejecutivo Mercantil Acdo. No Publicado. 2 Acdos. Núm. Exp. 221/2016 Bis. 3 Tomo II.

SOLO CONSULTA

HSBC México Sociedad Anónima, Institución de Banca Múltiple, Grupo Financiero HSBC, División Fiduciaria, como Fiduciario Dentro del Fideicomiso Irrevocable Número F/238864 vs. Graciela Escobar Ventura. Especial Hipotecario Civil 1 Acdo. Núm. Exp. 597/2016.

Icte Chulin Pascuala vs. Axa Seguros S.A. de C.V. Ord. Civil Expedientillo. 2 Acdos. Núm. Exp. 117/2023 Bis. 3 Tomo II.

Inmuebles Posadas Sa vs. Centro Cultural de Musica y Artes S.C. y Janer Administración de Activos y Bienes S.A. de C.V. Controversias de Arrendamiento Civil 1 Acdo. Núm. Exp. 729/2021 Bis. 2 Segundo Tomo.

Instituto del Fondo Nacional de la Vivienda para los Trabajadores vs. Zepeda Alcántara Rocío Claudia. Especial Hipotecario Civil Expedientillo. 1 Acdo. Núm. Exp. 481/2016.

López Caballero Diana Angélica y Santiago López Ximena vs. Seguros Inbursa Sa Grupo Financiero Inbursa. Ord. Mercantil 1 Acdo. Núm. Exp. 193/2025.

Medina Ruíz María Isabel vs. Plascencia Arreola Abigail y Plascencia Arreola Humberto. Controversias de Arrendamiento Civil Paralelo. 1 Acdo. Núm. Exp. 1841/2024.

Mena Cortazar Arturo vs. María Elena Castro Sariñana, David Garay Maldonado, Mónica Margain Castro, Mariana Llanes Castro y Sharim Isabel López Ansoleaga. Ord. Civil Acdo. No Publicado. 1 Acdo. Núm. Exp. 839/2019 Segundo Tomo.

Méndez Lima Luis Manuel vs. Grupo Mexicano de Seguros S.A. de C.V. Ord. Civil 1 Acdo. Núm. Exp. 813/2024.

Nacional Monte de Piedad I a P vs. Martínez Cano Ricardo Javier. Juris. Voluntaria Civil 1 Acdo. Núm. Exp. 797/2024.

Nauticlub Ixtapa S.A. de C.V. vs. Banco del Bajío Sa Institución de Banca Múltiple. Ord. Mercantil 1 Acdo. en Amparo. Núm. Exp. 1075/2022 Amparo 99/2024.

Orozco Ramírez Dora vs. Orozco Salgado Pablo. Ord. Civil 1 Acdo. Núm. Exp. 1845/2024.

Pebisut México S.A. de C.V. vs. Chronus Biopharm S de R. L. de C.V. Ord. Mercantil 2 Acdos. Núm. Exp. 557/2019 Tercer Tomo.

Peralta Villagrán María Concepción y Ruíz Peralta Pamela Esmeralda vs. Grupo Mexicano de Seguros S.A. de C.V. Ord. Civil 3 Acdos. Núm. Exp. 1955/2024 Tomo II.

Pérez Cruz Carlos Uriel vs. Grupo Mexicano de Seguros S.A. de C.V. Ord. Civil 4 Acdos. Núm. Exp. 1069/2023 Segundo Tomo.

Pérez González Jesús Roberto vs. Julieta Estela Esquivel Castro. Especial Hipotecario Civil 2 Acdos. Núm. Exp. 263/2007 Bis. 2 Tomo II.

Préstamos Felices en 15 Minutos S.A. de C.V. Sofom Enr vs. Flores Laguna Lilia. Ejecutivo Mercantil 1 Acdo. Núm. Exp. 1555/2024.

Promolynx S.C. vs. Wrooman Sousa David. Ejecutivo Mercantil Acdo. No Publicado. 1 Acdo. Núm. Exp. 1949/2024.

Promotora de Hoteles S.A. de C.V. y Banco Nacional de México Sa Integrante del Grupo Financiero Banamex vs. Zamora Treviño María Yolanda. Juris. Voluntaria Civil 1 Acdo. Núm. Exp. 805/2024.

Ramírez Bobadilla Hilda vs. Peimbert Aguilar Marco Antonio y Chicoya Canceco Adriana. Ejecutivo Mercantil 2 Acdos. Núm. Exp. 1603/2024 Tomo Dos.

Ramírez Zermeño María Guadalupe vs. Garrido Estrada Jorge. Ord. Civil Acdo. No Publicado. 2 Acdos. Núm. Exp. 367/2023.

Recuperadora de Deuda Hipotecaria S. de R. L. de C.V. vs. Roldán Hernández Víctor Manuel. Especial Hipotecario Civil Acdo. No Publicado. 1 Acdo. Núm. Exp. 981/2015.

Rivas Liez Gerardo vs. Toledo Bernardino y C Director del Registro Público de la Propiedad y del Comercio de la Ciudad de México y Padilla Santoyo Mario Luis. Ord. Civil 1 Acdo. Núm. Exp. 1073/2023.

Rodríguez Amaya Dan Yosef vs. Grupo Mexicano de Seguros S.A. de C.V. Ord. Civil 1 Acdo. Núm. Exp. 187/2024 Tomo II.

Santos Hernández Patricia vs. Grupo Mexicano de Seguros S.A. de C.V. Ord. Civil Acdo. No Publicado. 1 Acdo. Núm. Exp. 1059/2024.

Serret Hernández Norma Patricia y Caballero Serret Norma Daniela vs. Tapia Vega Mitzi. Ord. Civil 1 Acdo. Núm. Exp. 1251/2024.

Silva Delgadillo J Gabriel vs. Grupo Mexicano de Seguros S.A. de C.V. Ord. Civil 1 Acdo. Núm. Exp. 1007/2023 Segundo Tomo.

Toyota Financial Services México, S.A. de C.V. vs. Valencia Almarza y Otro Marleany. Ejecutivo Mercantil 1 Acdo. en Expedientillo. Núm. Exp. 2147/2024.

Uribe Bobadilla Edmundo Horacio vs. Rendón Arenas Adriana Rebeca y Otros. Ord. Civil 1 Acdo. Núm. Exp. 1315/2019 Bis. 3 Tomo II.

Valencia Carmona Salvador vs. Martha Patricia Cuesta su Suc. Ord. Civil 1 Acdo. Núm. Exp. 213/2019 Segundo Tomo.

LA CONCILIADORA POR MINISTERIO DE LEY
LIC. ADRIANA JUÁREZ VALLEJO

SECRETARÍA "B"
ACUERDOS DEL 27 DE MARZO DEL 2025

Abraham Cohen Amiga vs. Álvaro Gabino Jorge Sánchez Velasco, También Conocido como Álvaro Gabino Jorge Sánchez Velazco. Especial Hipotecario Civil Acuerdo. 1 Acdo. en Expedientillo. Núm. Exp. 690/2015 Bis. 1.

Acosta Saucedo Telesforo vs. Grupo Mexicano de Seguros S.A. de C.V. Ord. Civil Acuerdo. 5 Acdos. Núm. Exp. 370/2024 Tomo II.

Báez Santander María Piedad y Santillán Valencia Félix su Sucesión vs. Santillán Báez Apolinar Rafael y Martínez López Martha. Ejecutivo Civil Acuerdo. 1 Acdo. Núm. Exp. 1212/2023.

Banco Mercantil del Norte, S.A., Institución de Banca Múltiple, Grupo Financiero Banorte vs. González Torres Alexey y Noralys Cantero Pérez. Especial Hipotecario Civil Acuerdo. 1 Acdo. Núm. Exp. 1556/2011.

Crédito Único, S.A. de C.V., S. O. F. O. M., E. N. R vs. Alanís Fonseca Mario. Ejecutivo Mercantil Acuerdo. 1 Acdo. en Expedientillo. Núm. Exp. 1188/2022.

Gabriela Juárez Manríquez y Xóchitl Estela Muñoz González vs. Susana Fabela García. Especial Hipotecario Civil 1 Acdo. en Amparo. Núm. Exp. 152/2019 Amparo Directo Promov. por Xóchitl Estela Muñoz González.

García Jarquín Carlos Emmanuel vs. Grupo Mexicano de Seguros S.A. de C.V. Ord. Civil Acuerdo. 6 Acdos. Núm. Exp. 872/2024 Tomo II.

Guerra Rodolfo vs. Crespo Trujillo Bernardo Felipe. Exhortos Civil 1 Acdo. en Amparo. Núm. Exp. 930/2023 Amparo 930/2023 Promov. por Gabriela Pamela Morales Valdés.

Guzmán Sánchez Víctor vs. Casillas Cabrera José Alfredo. Controversias de Arrendamiento Civil Acuerdo. 1 Acdo. Núm. Exp. 1648/2024.

HSBC México S.A. Institución de Banca Múltiple Grupo Financiero HSBC División Fiduciaria en su Carácter de Fiduciario del Fideicomiso Irrevocable Número F/262757 vs. Martínez Cuevas Carlos Francisco y Hernández Castro Marisa. Especial Hipotecario Civil Expedientillo. 1 Acdo. en Amparo. Núm. Exp. 1734/2024 Amparo 1091/2023-I Carlos Francisco Mastinez Cuevas.

HSBC México S.A. Institución de Banca Múltiple, Grupo Financiero HSBC División Fiduciaria en su Carácter de vs. María Gregorio Fuentes Ramón. Especial Hipotecario Civil Acuerdo. 1 Acdo. en Expedientillo. Núm. Exp. 434/2018.

HSBC México Sa Institución de Banca Múltiple Grupo Financiero HSBC vs. Ibarra Zerecero Gerardo. Especial Hipotecario Civil Acuerdo. 1 Acdo. Núm. Exp. 898/2024.

La Trainera Polanco Sapi de C.V. vs. Heviazuar S.A. de C.V. Vía de Apremio Civil Acuerdo. 2 Acdos. Núm. Exp. 1954/2024.

López González Enrique y López Pablo Víctor Manuel vs. Qualitas Compañía de Seguros S.A. de C.V. Ord. Civil Acuerdo. 2 Acdos. Núm. Exp. 1842/2024.

Luna Armas Francisco Javier, su Sucesión vs. C. Director General del Archivo General de Notarias del Estado de Hidalgo, C. Titular del Registro Público de la Propiedad y de Comercio de la Ciudad de México y Huautla Castro Margarito. Ord. Civil Acuerdo. 1 Acdo. Núm. Exp. 1908/2024 Segundo Tomo II.

Martha Azcarate Sánchez vs. María Eugenia Velázquez Romero. Controversias de Arrendamiento Civil Acuerdo. 1 Acdo. Núm. Exp. 334/2020.

Montero Arciniega Alfredo Alejandro vs. Montero Arciniega Larisa. Ord. Civil Acuerdo. 2 Acdos. Núm. Exp. 1198/2024.

Orduña Téllez Alberto vs. Banco Nacional de Obras y Servicios Públicos Sa hoy Banco Nacional de Obras y Servicios Públicos S.N.C. Ord. Civil Acuerdo. 1 Acdo. Núm. Exp. 1188/2023.

Orozco Mendizábal Jorge Claudio Alberto vs. Baca Delgado Carlos Eduardo. Controversias de Arrendamiento Civil Acuerdo. 2 Acdos. en Tercería. Núm. Exp. 596/2023 Terc. Excl. de Dominio.

Parada Jiménez Luz Ma vs. Elu Jurídico y Asesoría Profesional Sc. Vía de Apremio Civil Acuerdo. 1 Acdo. Núm. Exp. 72/2025.

Pérez Felipe Jorge y Lara Rojas Yolanda vs. Axa Seguros S.A. de C.V. Ord. Civil Acuerdo. 2 Acdos. Núm. Exp. 1638/2024 Tercer Tomo III.

SOLO CONSULTA
SOLO CONSULTA
SOLO CONSULTA

Phi Aviation Llc vs. Heliservicio S.A. de C.V. y Arrendadora Aeronautica S de R.L. de C.V. Providencias Precautorias Civil 1 Acdo. en Amparo. Núm. Exp. 246/2024 Amaparo 762/2024 Promov. por Heliservicio S.A. de C.V.

Phi Aviation Llc vs. Heliservicio S.A. de C.V. y Arrendadora Aeronautica S de R.L. de C.V. Providencias Precautorias Civil Paralelo. 1 Acdo. Núm. Exp. 246/2024 Tomo II.

Scotiabank Inverlat, S.A. vs. De la Rosa Durán Juan Manuel. Especial Hipotecario Civil Acuerdo. 1 Acdo. Núm. Exp. 516/2021 Tomo II.

Sociedad Hipotecaria Federal, Sociedad Nacional de Crédito, Institución de Banca de Desarrollo, en su Carácter de Fiduciario Sustituto del Fondo de Operación y Financiamiento Bancario a la Vivienda (Fovi) vs. Maricela Moreno López. Especial Hipotecario Civil Acuerdo. 2 Acdos. Núm. Exp. 228/2014 Tomo II.

Suárez Marina Gabriel vs. Banco Azteca Sa Institución de Banca Múltiple Dirección Fiduciaria en su Carácter de Fiduciario del Fideicomiso F/1132 y Terra Partners S.A. de C.V. Providencias Precautorias Mercantil Acuerdo. 1 Acdo. Núm. Exp. 50/2023.

Torres Juárez Esteban vs. Islas Olvera Bruno. Ord. Civil Acuerdo. 1 Acdo. Núm. Exp. 362/2024.

Torres Payan Jorge vs. José Luis Tostado Rábago y Fernando García Castillos. Ord. Civil Acuerdo. 1 Acdo. en Expedientillo. Núm. Exp. 404/2018.

Verdugo Moroyoqui Francisco Javier y Leal Vásquez Martha y Verdugo Leal Carlos Fabián vs. Grupo Mexicano de Seguros S.A. de C.V. Ord. Civil Acuerdo. 1 Acdo. Núm. Exp. 354/2021.

NO PUBLICADOS

Montero Arciniega Alfredo Alejandro vs. Montero Arciniega Larisa. Ord. Civil Acuerdno no Publ. de su Fecha. 1 Acdo. Núm. Exp. 1198/2024.

AUDIENCIA

Banco Mercantil del Norte Sa Institución de Banca Múltiple Grupo Financiero Banorte vs. Beas Kury Alejandra Valeria. Aud. Constancia Especial Hipotecario Civil. 1 Audiencia. Núm. Exp. 1754/2024 Tomo II.

Innova Capital Consulting S.A. de C.V. vs. Castillo Gutiérrez Abel, Castillo Zamarrón Mabel, Núñez Martínez Manuel, Castillo Zamarrón Maricela, Zamarrón Atilon Maricela, Sánchez Zepeda Adrián, Ramírez Aguilar Laura Elena y Castillo Gutiérrez Moisés. Aud. Previa de Concil. y Excepciones Procesales Ord. Civil. 1 Audiencia. Núm. Exp. 1612/2024.

Juárez Pinto Juan Carlos vs. Perea González Julio. Aud. de Ley Continuación Ord. Civil. 1 Audiencia. Núm. Exp. 1172/2023 Tomo II.

LA SECRETARIA DE ACUERDOS
LIC. CLAUDIA GONZÁLEZ SAUZA

QUINCUAGÉSIMO SEGUNDO DE LO CIVIL

SECRETARÍA "A"
ACUERDOS DEL 27 DE MARZO DEL 2025

Alavez Pittman Eduardo Alberto vs. Adolfo Montiel Talonia. Ejecutivo Mercantil 2 Acdos. Núm. Exp. 1071/2014.

Banca Mifel Sa Institución de Banca Múltiple Grupo Financiero Mifel y hoy Mauricio Isidro Arellano Cortés vs. Morales Méndez Ricardo. Especial Hipotecario Civil Amparo. 1 Acdo. en Expedientillo. Núm. Exp. 55/2018 Expdllo. de Amparo.

Banco Base Sa Institución de Banca Múltiple Grupo Financiero Base vs. Enchapados Nacionales S.A. de C.V. y Ávila Noval Pablo Javier. Ejecutivo Mercantil 1 Acdo. Núm. Exp. 627/2022.

Banco Inbursa, S.A., Institución de Banca Múltiple Grupo Financiero Inbursa vs. Janitzia Corvera Ramírez. Especial Hipotecario Civil 1 Acdo. Núm. Exp. 297/2019.

Banco Mercantil del Norte, S.A., Institución de Banca Múltiple Grupo Financiero Banorte vs. Román Vázquez Martínez. Especial Hipotecario Civil 1 Acdo. Núm. Exp. 375/2016.

Banco Nacional de México Sa Integrante del Grupo Financiero Banamex vs. Importaciones Interamericana S.A. de C.V. y la Europea México Sapi de C.V. y Inmobiliaria Olca S.A. de C.V. y Inmobiliaria Merlot S.A. de C.V. y Everest Wines And Spirits S.A. de C.V. y Ruíz Caso José Ramón y Importaciones Everest Wines S.A. de C.V. Ejecutivo Mercantil Amparo. 1 Acdo. en Amparo. Núm. Exp. 157/2024 Amparo 145/2025-II.

Banco Nacional de México Sa Integrante del Grupo Financiero Banamex vs. Importaciones Interamericana S.A. de C.V. y la Europea México Sapi de C.V. y Inmobiliaria Olca S.A. de C.V. y Inmobiliaria Merlot S.A. de C.V. y Everest Wines And Spirits S.A. de C.V. y Ruíz Caso José Ramón y Importaciones Everest Wines S.A. de C.V. Ejecutivo Mercantil Amparo. 1 Acdo. en Amparo. Núm. Exp. 157/2024 Amparo 137/2025-I.

Banco Regional Sa Institución de Banca Múltiple Banregio Grupo Financiero vs. Fortes Lucio Juan Carlos y Popi & Mau y Comercializadora Lucfor, S.A. de C.V. Ejecutivo Civil 1 Acdo. Núm. Exp. 989/2023.

Banco Ve por más S.A. Institución de Banca Múltiple Grupo Financiero Ve por más vs. Administración y Servicios Mauri S.A. de C.V., Gussi, S.A. de C.V. Media Max Groupo S.A. de C.V. Ejecutivo Mercantil Amparo. 1 Acdo. en Amparo. Núm. Exp. 749/ 2022 195/2024-VII.

Banco Ve por Más, S.A., Institución de Banca Múltiple, Grupo Financiero Ve por más vs. Kaz Soluciones Integrales en Sistemas, S.A. de C.V. y Antonio Méndez Morales. Ejecutivo Mercantil Amparo. 1 Acdo. en Amparo. Núm. Exp. 693/2019 Amparo Indirecto 1021/2024.

BBVA México Sociedad Anónima Institución de Banca Múltiple Grupo Financiero BBVA México vs. De León Téllez Aharon. Especial Hipotecario Civil Aclaración de Sentencia. 1 Acdo. Núm. Exp. 1405/2024.

BBVA México Sociedad Anónima Institución de Banca Múltiple Grupo Financiero BBVA México vs. Del Campo Barrios Rogelio. Especial Hipotecario Civil 1 Acdo. Núm. Exp. 1729/2024.

Beltrán Contreras Jesús y Maldonado Tula Rita vs. Flores Salgado Daniel Rodolfo. Controversias de Arrendamiento Civil Amparo. 2 Acdos. en Amparo. Núm. Exp. 525/2014 Amparo 1248/2024.

Beltrán Contreras Jesús y Rita Maldonado Tula vs. Flores Salgado Daniel Rodolfo. Controversias de Arrendamiento Civil Amparo. 2 Acdos. en Amparo. Núm. Exp. 709/2014 Amparo Indirecto 1248/2024.

Carrasco Ramírez Rolando y Carrasco Puerto Manuel Alejandro vs. Morales García René y Morales García Antonio y García Ochoa María Silvia. Ord. Mercantil 1 Acdo. Núm. Exp. 177/2025.

Ckd Activos 8 Sociedad Anónima Promotora de Inversión de Capital Variable vs. Gutiérrez Trejo Francisco Manuel y Rivero Vargas Ma Elena. Juris. Voluntaria Civil 1 Acdo. Núm. Exp. 885/2021.

Credi Massari Ramón vs. Iglesias Trejo Ana María. Controversias de Arrendamiento Civil 1 Acdo. Núm. Exp. 155/2025.

Docuformas, S.A. P. I. de C.V. vs. Ultralacteos, S.A. de C.V. y Unión Ganadera Regional de Tabasco. Ejecutivo Mercantil 1 Acdo. Núm. Exp. 583/2015 Bis. 11 Tomo IV.

Ferro Janeiro Manuel su Sucesión vs. Gastronómica Confetti S.A. de C.V. y Cohen Sabban Daniel Gustavo. Controversias de Arrendamiento Civil 1 Acdo. Núm. Exp. 457/2021.

Franco Vázquez Cirilo Ángel vs. Jarquín Malpica Guadalupe. Juris. Voluntaria Civil 1 Acdo. Núm. Exp. 1099/2024.

García González Omar vs. García Salgado Víctor Humberto y Gobierno del Distrito Federal y Director General del Rigistro Público de la Propiedad y de Comercio de la Ciudad de México. Ord. Civil 1 Acdo. Núm. Exp. 709/2023.

García Zavala Aurora vs. Maricela Soledad García Zavala. Ord. Civil 1 Acdo. Núm. Exp. 1037/2019.

Grajeda Aldaco Raúl vs. Antonio Cervantes Mejía También Conocido como Antonio Valdez Valdez. Ord. Civil 2 Acdos. Núm. Exp. 1233/2012.

Hernández Palma Gloria su Sucesión vs. Palma Hinojosa Marta y y/o Martha Palma Hinojosa. Ord. Civil 1 Acdo. Núm. Exp. 1095/2023 Principal.

Hipotecaria su Casita S.A. de C.V. Sociedad Financiera de Objeto Limitado E. N. R. hoy The Bank Of New York Mellon, S.A., Institución de Banca Múltiple, como Fiduciario del Fideicomiso Número F/00782 vs. Kubilai Alvarado Mora. Esp. Hip. 1 Acdo. Núm. Exp. 1465/2008.

HSBC México S.A. Institución de Banca Múltiple, Grupo Financiero HSBC División Fiduciaria vs. María Guadalupe López Ramos y Otro. Especial Hipotecario Civil 1 Acdo. Núm. Exp. 153/2025.

HSBC México, S.A., Institución de Banca Múltiple, Grupo Financiero HSBC vs. Muñoz Lobato Marco Josué. Especial Hipotecario Civil 1 Acdo. Núm. Exp. 21/2021.

SOLO CONSULTA
SOLO CONSULTA
SOLO CONSULTA

HSBC México, S.A., Institución de Banca Múltiple Grupo Financiero HSBC vs. Comercializadora el Turulo, S.A. de C.V., José Francisco Cigarro Arias y Lina Isadora Blanquer Amado. Especial Hipotecario Civil Amparo No Publicado. 4 Acdos. en Amparo. Núm. Exp. 55/2015 Amparo 449/2025.

Instituto de Seguridad y Servicios Sociales de Los Trabajadores del Estado a Través de su Fondo de la Vivienda (Fovissste) vs. Gamez Pérez Marco Antonio. Especial Hipotecario Civil 1 Acdo. Núm. Exp. 661/2017.

Instituto del Fondo Nacional de la Vivienda para los Trabajadores Infonavit vs. Lara Sánchez Gabriela. Especial Hipotecario Civil 1 Acdo. Núm. Exp. 181/2025.

López Rivera Ricardo vs. Rivera Juárez Antonio y Chablet Rovirosa Ada. Ord. Civil 2 Acdos. Núm. Exp. 1713/2024.

Medina Arellano Jorge Alejandro vs. Venegas Mendoza María Dolores. Ord. Civil Amparo. 2 Acdos. en Amparo. Núm. Exp. 117/2023 Bis. 1 Amparo Indirecto 536/2024.

Mondragón Ramírez Irene su Sucesión vs. López Luna Lilia Delia y Olvera González Aldo Erick. Ord. Civil 1 Acdo. Núm. Exp. 175/2025.

Navistar Financial S.A. de C.V., Sofom E. R vs. Pérez Carballo Leobardo. Providencias Precautorias Mercantil 1 Acdo. Núm. Exp. 1201/2023.

Ornelas Gómez Israel vs. Sociedad Hipotecaria Federal Sociedad Nacional de Crédito Institución de Banca de Desarrollo y Banco Santander México Sa Institución de Banca Múltiple Grupo Financiero Santander México. Ord. Mercantil 2 Acdos. Núm. Exp. 633/2024.

Rojas Luja Daniel vs. Jacuinde Romero David. Ord. Civil 1 Acdo. Núm. Exp. 107/2022.

Roldán Ibarra Juan Carlos vs. Gutiérrez Fragoso Valdemar su Sucesión y Morfín Flores Sergio Rolando y Morfín Flores Zita María y Morfín Flores Abel Rogelio. Ord. Civil 4 Acdos. Núm. Exp. 953/2024.

Secreto. Ejecutivo Mercantil 1 Acdo. Núm. Exp. 1095/2022.

Serralde Vázquez Adalberto vs. Martínez Martínez Antonia y Serralde Vázquez Francisco. Ord. Civil Aud. de Ley. 1 Acdo. Núm. Exp. 289/2024.

Socafi S.A. de C.V. vs. Sánchez Hernández Marco Antonio. Ejecutivo Mercantil 1 Acdo. Núm. Exp. 11/2024.

Sociedad Hipotecaria Federal, Sociedad Nacional de Crédito (S.N.C.), Institución de Banca de Desarrollo, en su Carácter de Fiduciario Sustituto del Fondo de Operación y Financiamiento Bancario a la Vivienda (Fovi) antes Banco de México vs. María de la Cruz Cruz Arista. Especial Hipotecario Civil 3 Acdos. Núm. Exp. 1133/2012.

Tradeco Infraestructura S.A. de C.V. vs. American Home Assurance Company y Aig Seguros México S.A. de C.V. y antes Chartis Seguros México S.A. de C.V. y Xl Specialty Insurance Company y Greenwich Insurance Company y Xl Reinsusurance American Inc. Ord. Civil 2 Acdos. Núm. Exp. 949/2022.

Valero Chávez Roberto vs. Villarreal Solís María Josefina y Granados Guerrero Sergio. Controversias de Arrendamiento Civil 1 Acdo. Núm. Exp. 657/2024.

Vega Consultores, Sociedad Civil Particular. Controversias de Arrendamiento Civil Amparo. 1 Acdo. en Amparo. Núm. Exp. 1567/2024 523/2023-VII.

Vera Franco Elías Antonio vs. De la Vega Vega Antonio. Ord. Civil 1 Acdo. Núm. Exp. 3/2025.

SENTENCIA INTERLOCUTORIA NO PUBLICADOS

Méndez Ortiz de Zárate Rocío Evelyn vs. Hernández Catete Elizabeth Sarai y Cortés Olivares Silvia. Controversias de Arrendamiento Civil Sent. Interl. 1 Núm. Exp. 365/2024

EL SECRETARIO DE ACUERDOS
LIC. ÓSCAR ALONSO TOLAMATL

SECRETARÍA "B"
ACUERDOS DEL 27 DE MARZO DEL 2025

Abastecedora de Coches S.A. de C.V. vs. Escamilla Reyes Disrraely y Fuentes Acosta Jonathan. Ejecutivo Mercantil 1 Acdo. Núm. Exp. 1618/2024.

Akza Advisors, S.A. de C.V. vs. Alstom Transports México, S.A. de C.V. Providencias Precautorias Mercantil Oficio de Sala Informa Se Nego el Amparo. 1 Acdo. Núm. Exp. 738/2022.

Arroyo Serrano Diana Bonitzu vs. Martínez Ocampo Esmeralda. Ord. Civil Amparo. 2 Acdos. en Amparo. Núm. Exp. 278/2021 Amparo 1058/2024-VI.

Autofinanciamiento México S.A. de C.V. vs. Macías Mancera Jorge Luis y Buendi Islas Marcial. Proced. Judicial de Reconoc. y Ejecc. de Laudo Arbitral Civil 1 Acdo. Núm. Exp. 480/2024.

Banco Autofin México Sa Institución de Banca Múltiple vs. Artesanias Fdrik S.A. de C.V. y Vázquez Herlanga Miguel y Corporativo del Norte Mafivaz S.A. de C.V. y Dairy Materials S.A. de C.V. y Super Lácteos del Norte S.A. de C.V. Providencias Precautorias Mercantil 1 Acdo. Núm. Exp. 1346/2023.

Banco Invex S.A. Institución de Banca Múltiple Invex Grupo Financiero Fiduciaria vs. Patricio Ignacio Federico de Regil González. Especial Hipotecario Civil 2 Acdos. Núm. Exp. 1516/2024.

Banco Mercantil del Norte Sa Institución de Banca Múltiple Grupo Financiero Banorte vs. Comercializadora Columbia Sociedad Anónima Promotora de Inversión de Capital Variable antes Comercializadora Columbia S.A. de C.V. y Inmobiliaria Xochigas S.A. de C.V. y Sandoval Luna José Luis. Especial Hipotecario Civil 1 Acdo. Núm. Exp. 484/2023.

Banco Mercantil del Norte, S.A., Institución de Banca Múltiple, Grupo Financiero Banorte vs. Román Arroyo Enrique Rafael Otilio. Especial Hipotecario Civil Aclaración de Sentencia. 1 Acdo. Núm. Exp. 1316/2023.

Banco Regional Sa Institución de Banca Múltiple, Banregio Grupo Financiero antes Banco Regional de Monterrey Sociedad Anónima Institución de Banca Múltiple Banregio Grupo Financiero vs. Enchapados Nacionales S.A. de C.V. y Ávila Noval Pablo Javier. Ejecutivo Mercantil 1 Acdo. Núm. Exp. 1174/2022.

Banco Sabadell, S.A., Institución de Banca Múltiple vs. Posta el Cuatro, S.A. de C.V. y Ramírez Peña Eduardo. Ejecutivo Mercantil 2 Acdos. Núm. Exp. 1110/2023.

Banco del Bajío Sa Institución de Banca Múltiple vs. Amézcua Cortazar María Cristina. Medios Preparatorios Civil 1 Acdo. Núm. Exp. 926/2023.

Basilisk Siete, S. de R. L. de C.V. vs. HSBC México, S.A. Institución de Banca Múltiple, Grupo Financiero HSBC, División Fiduciaria y Villas del Caribe S.A. de C.V. y Demerutis Chaul María de Los Ángeles y Ángel Demerutis Elizarrarás su Sucesión y Díaz Salazar Manuel. Ord. Mercantil 1 Acdo. Núm. Exp. 248/2021 Tomo II.

BBVA México Institución de Banca Múltiple, Grupo Financiero BBVA Bancomer Hipotecaria Nacional S.A. de C.V. Scoiedad Financiera de Objeto Múltiple Entidad Regulada Grupo Financiero BBVA México vs. Francisco Vargas Rodríguez, Ma. Margarita Aceves Guzmán. Especial Hipotecario Civil 1 Acdo. Núm. Exp. 1264/2024.

BBVA México, S.A., Institución de Banca Múltiple, Grupo Financiero BBVA México hoy Ckd Activos 11, Sociedad Anónima Promotora de Inversión de Capital Variable vs. Jesús López Mateos y Otro. Especial Hipotecario Civil 3 Acdos. Núm. Exp. 1234/2024.

Bodek Stavenhagen Adrián vs. Guillermo Fernando Álvarez Martínez. Ord. Civil 1 Acdo. Núm. Exp. 154/2025.

Camacho Villa Raymundo Jesús antes Hipotecaria Nacional S.A. de C.V. Sociedad Financiera de Objeto Limitado Grupo Financiero BBVA Bancomer vs. Ponce y Ponce Promotora Inmobiliaria S.A. de C.V. y Mario Ponce Canto. Especial Hipotecario Civil 1 Acdo. Núm. Exp. 446/2006.

Carbajal Mariche Andrés Amel vs. Grupo Mexicano de Seguros S.A. de C.V. Ord. Civil 4 Acdos. Núm. Exp. 872/2024.

Carrada López Pedro vs. Durán Fonseca Luis Gerardo y Durán Melo Mauro. Ord. Civil 1 Acdo. Núm. Exp. 630/2024.

Castañeda Reyes Verónica vs. Castañeda Domínguez José. Ord. Civil 1 Acdo. Núm. Exp. 1294/2018.

Castro Morales Pedro y Castro Martínez Alicia y Cruz Muñoz María Guadalupe y Rivera Hernández Jorge Jaime y Velasco Castro Karen Nataly y Martínez Castro Nancy Lizbeth y Martínez Castro Sandra Arely vs. Castro Morales Maura. Ord. Civil 2 Acdos. Núm. Exp. 810/2022.

Castro y Pinillos Abogados, S. C vs. Promotora de Casas, S.A. P. I. y Residencial Bosques del Lago, S.A. de C.V. y Vis Constructora, S.A. de C.V. y Decofris IV Constructora y Desarrolladora S.A. P. I de C.V. Ord. Civil Amparo. 1 Acdo. en Amparo. Núm. Exp. 758/2022 Amparo 392/2024-11.

SOLO CONSULTA
SOLO CONSULTA
SOLO CONSULTA

Castro y Pinillos Abogados, S. C vs. Promotora de Casas, S.A. P. I. y Residencial Bosques del Lago, S.A. de C.V. y Vis Constructora, S.A. de C.V. y Decofris IV Constructora y Desarrolladora S.A. P. I de C.V. Ord. Civil Contestación de Agravios. 1 Acdo. Núm. Exp. 758/2022 Bis. 2 Tomo IV.

Cibanco Sociedad Anónima Institución de Banca Múltiple en su Carácter de Fiduciario en el Fideicomiso F-00782 vs. Ariel Caballero Joaquín. Proced. Convencional Mercantil Civil 1 Acdo. Núm. Exp. 1842/2024.

Condominio Ubicado en Paseo de la Reforma Número 369 Colonia Cuauhtémoc Codigo Postal 06500 Alcaldia Cuauhtémoc en la Ciudad de México vs. González Orozco María Elena y y-o. Ma Elena González Orozco. Ejecutivo Civil Amparo. 2 Acdos. en Amparo. Núm. Exp. 222/2022 Amparo Directo 172/2024.

Corporativo Laudex, S.A. P. I. de C.V. Sofom, E. N. R vs. Raya Consuelos Rubén Alberto y Consuelos Rosas María de Los Ángeles. Ord. Mercantil 1 Acdo. Núm. Exp. 1998/2024.

Delgado Boyas Guillermo vs. Rosales García Edmundo. Ord. Civil 1 Acdo. Núm. Exp. 180/2025.

Díaz Paredes César Alberto vs. Guerrero Gutiérrez Nuria Yolanda. Ord. Civil 1 Acdo. Núm. Exp. 18/2025.

Dimas Torres José Omar vs. Pineda Pineda Salvador. Controversias de Arrendamiento Civil 1 Acdo. Núm. Exp. 434/2023.

Estrada Solano Isabel y Aguilar Estrada Gabriel Enrique y Aguilar Estrada José Miguel vs. Seguros Banorte S.A. de C.V. Ord. Civil 1 Acdo. Núm. Exp. 1802/2024.

Flores García Elizabeth vs. Sánchez Vasconcelos Rosa. Ord. Civil 1 Acdo. Núm. Exp. 178/2025.

Flores Nava Esteban vs. Diego Alvarado Cervantes. Ord. Civil 1 Acdo. Núm. Exp. 182/2020.

Fundos Heredades y Patrimonio de México S.A. de C.V. vs. Inmobiliaria Scotia Inverlat S.A. de C.V. Controversias de Arrendamiento Civil Amparo. 1 Acdo. en Amparo. Núm. Exp. 1260/2024 Amparo 188/2025-VI.

Fundos Heredades y Patrimonio de México S.A. de C.V. vs. Inmobiliaria Scotia Inverlat S.A. de C.V. Controversias de Arrendamiento Civil Amparo. 1 Acdo. Núm. Exp. 1260/2024 Tomo II.

García Frade Ruíz Luis Fernando vs. Alonso Sánchez Alberto y Ramos Guerrero Valeria. Controversias de Arrendamiento Civil 2 Acdos. Núm. Exp. 942/2024.

Gómez Canales Laureana su Sucesión vs. De la Torre León María Dolores. Controversias de Arrendamiento Civil 1 Acdo. Núm. Exp. 972/2022.

Gracia Flores Adriana vs. Jiménez González Guadalupe. Ord. Civil Expedientillo. 1 Acdo. Núm. Exp. 684/2023 Bis. 1 Tomo II.

HSBC México, S.A., Institución de Banca Múltiple Grupo Financiero HSBC División Fiduciaria vs. Pérez Mondragón René Olivio y Hernández Callejas Irene. Especial Hipotecario Civil 1 Acdo. Núm. Exp. 1234/2019.

HSBC México, S.A., Institución de Banca Múltiple, Grupo Financiero HSBC División Fiduciaria como Fiduciario en el Fideicomiso Identificado Con el Número F/262757 vs. Juan Carlos Hernández Rojas y Dulce Adriana Huitrón Galván. Especial Hipotecario Civil 1 Acdo. Núm. Exp. 1114/2015 Bis. 1 Tomo II.

Instituto del Fondo Nacional de la Vivienda para los Trabajadores vs. López Carrizisa Luis Alfredo. Ord. Civ. 1 Acdo. Núm. Exp. 1032/2010.

Juárez Heredia David vs. Rocha Rojas Teresa Isabel. Ejecutivo Mercantil 2 Acdos. Núm. Exp. 1322/2023.

López Arguello Enrique vs. Natividad Vázquez Sainos. Ord. Civil 1 Acdo. Núm. Exp. 524/2019.

López Mata Laura Angélica hoy Ildefonso Escalante Luis Ángel vs. Espinoza Sánchez Antonio. Especial Hipotecario Civil Aclaración de Sentencia. 1 Acdo. Núm. Exp. 372/2021.

López Niño José Óscar Valeriano y Andrade Navarro Olga Patricia vs. Seguros Inbursa Sa Grupo Financiero Inbursa. Ord. Civil 2 Acdos. Núm. Exp. 642/2024.

López Niño José Óscar Valeriano y Andrade Navarro Olga Patricia vs. Seguros Inbursa Sa Grupo Financiero Inbursa. Ord. Civil Amparo. 1 Acdo. en Amparo. Núm. Exp. 642/2024 Amparo 88/2025-IV.

López Zenteno Cato María del Carmen y Juan Manuel Becerril Carrera vs. Festinher Arias Sheila Marita y Rico Morán Jesús Emmanuel. Especial Hipotecario Civil Susp. Definitiva. 1 Acdo. Núm. Exp. 1894/2024.

López Zenteno Cato María del Carmen y Juan Manuel Becerril Carrera vs. Festinher Arias Sheila Marita y Rico Morán Jesús Emmanuel. Especial Hipotecario Civil Amparo. 2 Acdos. en Amparo. Núm. Exp. 1894/2024 Amparo 472/2025-II.

Marco Antonio Rico Álvarez vs. Banco Nacional de México, S.A. Integrante del Grupo Financiero Banamex antes Citibank México, S.A. Institución de Banca Múltiple, Grupo Financiero Citibank, S.A. de C.V. Especial Hipotecario Civil 1 Acdo. Núm. Exp. 472/2020.

Mata Ruíz Silverio vs. Olvera Contreras Leonor y Olvera Contreras María Guadalupe y Olvera Contreras María Luisa y Olvera Contreras María del Consuelo y Olvera Contreras María de la Concepción y Olvera Contreras María de Los Ángeles y Ruíz Flores Miguel y C Director del Registro Público de la Propiedad y del Comercio de la Ciudad de México. Ord. Civil 3 Acdos. Núm. Exp. 638/2024.

Medina Arellano Jorge Alejandro vs. María Dolores Venegas Mendoza. Especial Hipotecario Civil 1 Acdo. Núm. Exp. 152/2025.

Morales García Verónica antes Banco Mercantil del Norte S.A. Institución de Banca Múltiple Grupo Financiero Banorte vs. Cruz Dimas José Luis. Especial Hipotecario Civil 1 Acdo. Núm. Exp. 634/2009.

Morales Saucedo Miguel Ángel vs. Grupo Mexicano de Seguros S.A. de C.V. Ord. Civil Incompetencia por Declinatoria. 1 Acdo. Núm. Exp. 1498/2024.

Moreno Montes de Oca José Luis vs. Grumimex S.A. de C.V. Ord. Civil 1 Acdo. Núm. Exp. 1868/2024.

Natividad Rosales Lilia María vs. María Luisa Natividad Rosales. Ord. Civil Expedientillo. 1 Acdo. Núm. Exp. 124/2014.

Pedraza Mendoza Clementina vs. Barajas Manzano Javier y Domínguez de Barajas Cristina María Elvira. Ord. Civil Expedientillo. 1 Acdo. en Expedientillo. Núm. Exp. 1626/2024 Bis. 1 Expedientillo.

Pérez Barrera José Fernando en su Carácter de Cesionario de Barrera Ramos María Ernestina vs. Luis Antonio Gutiérrez Sandoval. Controversias de Arrendamiento Civil 1 Acdo. Núm. Exp. 200/2019 Tomo III.

Pérez Cabrales Luis Alberto y Velarde López Karen Arianna vs. Grupo Mexicano de Seguros S.A. de C.V. Ord. Civil 1 Acdo. Núm. Exp. 1022/2023 Principal.

Procesos de Ingeniería Aplicada S.A. de C.V. vs. Guevara Ceballos Hevert. Ejecutivo Mercantil Aclaración de Sentencia. 1 Acdo. Núm. Exp. 210/2021.

Quijano Tapia Janine Patricia vs. Rodríguez Rodríguez Margarita y González Thome María Columba y Registro Público de la Propiedad y de Comercio de la Ciudad de México. Ord. Civil 1 Acdo. Núm. Exp. 1616/2024.

Ramos Iglecias Ismael. Ord. Civil 1 Acdo. Núm. Exp. 176/2025.

Rebollo Duarte Alberto del Sagrado Corazon vs. Becker Cuéllar Enrique. Ejecutivo Mercantil 2 Acdos. Núm. Exp. 1954/2024.

Rivas Clavel Melissa Sagrario y Márquez Mendoza Juan Carlos vs. Confraco S.A. de C.V. y Registro Público de la Propiedad y de Comercio de la Ciudad de México y Márquez Torres Rafael Augusto. Ord. Civil Requerimiento de Sala. 1 Acdo. Núm. Exp. 386/2022.

Rivera Alvirde Noé vs. Rivera Cabello Steffani. Exhortos Civil 1 Acdo. Núm. Exp. 1104/2024.

San Martín Castillo Marco Antonio vs. San Martín Castillo Elizabeth y San Martín Castillo Adriana y San Martín Castillo Efrén. Ord. Civil 2 Acdos. Núm. Exp. 110/2025.

Sánchez Celaya Joel vs. Alejandro Delgado Rangel y Otro. Especial Hipotecario Civil Amparo. 1 Acdo. en Amparo. Núm. Exp. 1526/2024 770/2024.

Sánchez Sosa Guadalupe vs. Susana Barbosa Méndez y Augusto Antonio Palomares Sánchez. Ord. Civil 1 Acdo. Núm. Exp. 406/2019.

Santander Vivienda S.A. de C.V. Sociedad Financiera de Objeto Múltiple Entidad No Regulada Grupo Financiero Santander México antes Ing Hipotecaria S.A. de C.V. Sociedad Financiera de Objeto Limitado vs. Juan Manuel Pacheco Flores. Especial Hipotecario Civil 1 Acdo. Núm. Exp. 1412/2019.

Scrap II, Sociedad de Responsabilidad Limitada de Capital Variable vs. Hernández Lujan José Antonio y Ramírez Carrasco de Hernández Irma. Juris. Voluntaria Civil 1 Acdo. Núm. Exp. 1732/2024.

Silva Palma Teresa vs. Grupo Mexicano de Seguros S.A. de C.V. Ord. Civil 1 Acdo. Núm. Exp. 660/2024.

SOLO CONSULTA
SOLO CONSULTA
SOLO CONSULTA

Sucesión Testamentaria a Bienes de Guadalupe Narchi Caram, por Conducto de su Albacea vs. Salomón Zavaleta Violeta y Molina Lezama Irene María del Carmen. Controversias de Arrendamiento Civil Amparo. 1 Acdo. en Amparo. Núm. Exp. 1950/2024 Amparo.

Ubivenca-Ubicación y Venta de Casas, S.A. de C.V. vs. Raima Construcciones, S.A. de C.V., Olvera Vaga Juan Raymundo y Gómez Mateos María de Los Ángeles. Ejecutivo Mercantil 2 Acdos. Núm. Exp. 1258/2019.

Valdés Calderón Alejandra vs. Gutiérrez Bustillo Jarumy. Especial Hipotecario Civil 1 Acdo. Núm. Exp. 1668/2024.

Vásquez Santiago Ignacio Roberto vs. Grupo Mexicano de Seguros S.A. de C.V. Ord. Civil 7 Acdos. Núm. Exp. 1400/2024 Bis. 1 Tomo III.

Villarreal Gil Raúl Fernando su Sucesión vs. Ortiz Varela José Ramiro René y Bermúdez Sánchez María de Los Ángeles. Ord. Civil Requerimiento de Sala 24 Horas. 1 Acdo. Núm. Exp. 150/2024.

NO PUBLICADOS

Ramírez del Valle Mónica vs. Comercializadora Llabana S.A. de C.V. y Ramírez del Valle Jaime. Ord. Mercantil 1 Acdo. Núm. Exp. 58/2025.

AUDIENCIA

Banca Afirme Sa Institución de Banca Múltiple Afirme Grupo Financiero División Fiduciaria vs. Pérez Orozco Rocío Gabriela y Godínez y Ortiz Francisca y Orozco Mejía Jerónimo y Orozco Godínez María del Carmen y Ramos López Marco Antonio y Ramos Orozco Marco. Ord. Civil. 1 Audiencia. Núm. Exp. 1388/2024.

Vázquez Cabrera Manuel vs. Vázquez Cerrillos Manuel su Sucesión y y-o. Manuel Vázquez Cerillos y Cabrera Barrón Guadalupe y Vázquez Cabrera Jesús. Difiere Aud. Ord. Civil. 1 Audiencia. Núm. Exp. 1054/2023 Principal.

LA SECRETARIA DE ACUERDOS
LIC. ITZI YURENI PADILLA MARTÍNEZ

QUINCUAGÉSIMO CUARTO DE LO CIVIL

SECRETARÍA "A"
ACUERDOS DEL 27 DE MARZO DEL 2025

Abastecedora de Coches S.A. de C.V. vs. González Hernández Noé y González Jiménez Víctor. Ejecutivo Mercantil 1 Acdo. Núm. Exp. 475/2024.

Arrendadora y Factor Banorte, Sociedad Anónima de Capital Variable, Sociedad Financiera de Objeto Múltiple, Entidad Regulada, Grupo Financiero Banorte vs. Amada Patricia Garnica Zamudio. Especial Hipotecario Civil Segundo Tomo. 3 Acdos. Núm. Exp. 1301/2018 Segundo Tomo.

Banca Mifel, S.A. Institución de Banca Múltiple, Grupo Financiero Mifel vs. Chocolates Don Vittorio, S.A. de C.V. y Otra. Ejec. Merc. 1 Acdo. Núm. Exp. 1153/2009.

Banca Mifel, S.A. Institución de Banca Múltiple, Grupo Financiero Mifel vs. Verónica Martínez Estrada. Especial Hipotecario Civil 1 Acdo. Núm. Exp. 19/2016.

Banco Invex, Sociedad Anónima, Institución de Banca Múltiple Invex Grupo Financiero Fiduciario en su Carácter de Fiduciario del Fideicomiso Número 1301 vs. Carlos Alberto Torres Bautista y Otra. Esp. Hip. 3 Acdos. Núm. Exp. 641/2011.

Banco Mercantil del Norte, Sociedad Anónima Institución de Banca Múltiple Grupo Financiero Banorte vs. Cristóbal Hiram Pulido Vázquez y/os. Ord. Mercantil Segundo Tomo. 1 Acdo. Núm. Exp. 769/2004 Segundo Tomo.

Banco Monex S.A., Institución de Banca Múltiple Monex, Grupo Financiero en su Carácter Única y Exclusivamente de Fiduciario en el Fideicomiso Empresarial Irrevocable de Administración y Garantía Número F/3443 vs. Domínguez Sánchez Miguel Angle y Varela Ortiz Emilio. Juris. Voluntaria Civil 1 Acdo. Núm. Exp. 717/2021.

Banco Nacional de México Sa Integrante de Grupo Financiero Banamex vs. Fortius Electromecánica S.A. de C.V. y Alcalde Delgado Sergio Genaro y Andrade Alcalde David y Acosta Riojas Florencia y Alcalde Acosta Bárbara. Ejecutivo Mercantil 1 Acdo. Núm. Exp. 367/2021.

Banco Santander México Sa Institución de Banca Múltiple Grupo Financiero Santander México vs. Vázquez Medinilla Gabriela. Providencias Precautorias Mercantil 1 Acdo. Núm. Exp. 563/2024.

Banco Santander México Sociedad Anónima Institución de Banca Múltiple Grupo Financiero Santander México vs. Elías Torres Solís. Especial Hipotecario Civil 1 Acdo. Núm. Exp. 1749/2024.

Bautista Hesiquio vs. Sil Chávez Lorenzo. Ord. Civil 3 Acdos. Núm. Exp. 1417/2024.

Baños Clemente Porfirio Hipólito vs. Canul Rivera Román Arturo. Controversias de Arrendamiento Civil 1 Acdo. Núm. Exp. 1177/2022.

BBVA México, S.A., Institución de Banca Múltiple, Grupo Financiero BBVA México vs. Comercial Triplayera Nonoalco, S.A. de C.V. Vía de Apremio Civil 1 Acdo. Núm. Exp. 131/2025.

BBVA México, S.A., Institución de Banca Múltiple, Grupo Financiero BBVA México vs. Trejo Romero José Carlos. Vía de Apremio Civil 1 Acdo. Núm. Exp. 1207/2024.

Carreón Hernández José Alfredo Raúl vs. Álvarez Zunzunegui Sara Heliodora y Cerón Ortega Carla Nuria. Controversias de Arrendamiento Civil 1 Acdo. Núm. Exp. 2049/2024.

Cruz Morales Antonio vs. Hernández Gómez Luz María. Ord. Civil 1 Acdo. Núm. Exp. 769/2021.

Damián Vargas Paola vs. Aguilar Grajales Alberto Eleazar. Juris. Voluntaria Civil 1 Acdo. Núm. Exp. 299/2023.

Díaz Salas María Mireya vs. Adrián Rosales George. Especial Hipotecario Civil 1 Acdo. Núm. Exp. 797/2007.

Encinas Vázquez Moisés vs. Velázquez Granados Vicente y Otro. Esp. Hip. 1 Acdo. Núm. Exp. 1295/2008.

Estrada Sánchez Jesús Javier vs. Pitagoras 561 S.A. de C.V. Ord. Civil 1 Acdo. Núm. Exp. 1739/2024.

Fenice Bienes Raíces, S.A., Promotora de Inversión de Capital Variable vs. Gerardo Aguirre Quiroz y Otro. Especial Hipotecario Civil Amparo 582/2024-II. 1 Acdo. en Amparo. Núm. Exp. 1565/2024 Amparo Indirecto 582/2024-II, Promov. por Magnolia Andrea Olvera Cruz.

Fls Recuperación de Cartera Vencida y Cobranza Especializada, S. de R. L. de C.V. vs. Francisco de la Cruz Benicio. Especial Hipotecario Civil 1 Acdo. Núm. Exp. 673/2019.

Gamboa Pacheco Luisa Gabriela vs. Velázquez Castañeda Kristian Sofía. Controversias de Arrendamiento Civil 1 Acdo. Núm. Exp. 43/2025.

Gómez Márquez Ángel vs. Pegaso Pcs S.A. de C.V. Controversias de Arrendamiento Civil 1 Acdo. Núm. Exp. 775/2019.

González Navarro Leticia Isabel vs. Jezziel Ibarra Méndez, Gabriela González Lira. Especial Hipotecario Civil 1 Acdo. Núm. Exp. 1321/2024.

Hernández Peniche Ytzel Renee vs. Peniche Solares Addy María y Hernández Hernández Luis Saúl y C. Director del Registro Público de la Propiedad y de Comercio de la Ciudad de México. Ord. Civil 1 Acdo. Núm. Exp. 1643/2024.

HSBC México S.A. Institución de Banca Múltiple Grupo Financiero HSBC División Fiduciaria en su Carácter de Fiduciario en el Fideicomiso Número F/234036 vs. Martín Antonio Chávez Quiroz. Especial Hipotecario Civil 1 Acdo. Núm. Exp. 1581/2024.

Instituto del Fondo Nacional de la Vivienda para los Trabajadores Infonavit vs. Herrera Maldonado Carlos Ernesto. Especial Hipotecario Civil 1 Acdo. Núm. Exp. 993/2024.

Instituto del Fondo Nacional de la Vivienda para los Trabajadores Infonavit vs. Rodríguez Benítez Baltazar y Ríos Alegría Mónica. Especial Hipotecario Civil 2 Acdos. Núm. Exp. 1243/2024.

Irys Salomón Ignacio vs. Rosa María Martínez Díaz Registro Público de la Propiedad y de Comercio en la Ciudad de México. Ord. Civil Priva Citación. 1 Acdo. Núm. Exp. 555/2020.

Issa Aiza Esperanza Vanessa vs. Desarrolladora Habitat Inteligente, S.A. de C.V. Ejecutivo Mercantil Amparo 25/2024. 1 Acdo. en Amparo. Núm. Exp. 137/2023 Bis. 2 25/2024.

Jaramillo Cruz Yolanda vs. Contreras Sandoval Librado. Controversias de Arrendamiento Civil Amparo 492/2025-V. 1 Acdo. en Amparo. Núm. Exp. 1137/2024 492/2025-V.

Jiménez María Victoria y Matías Felices Marcelo vs. Noriega Zapata Penelope y Cervantes Hernández José Antonio. Ord. Civil 1 Acdo. Núm. Exp. 1359/2024 Tomo III.

Martínez Rama Valeria vs. Flash Container S.A. de C.V. Ord. Civil Desechamiento. 1 Acdo. Núm. Exp. 185/2025.

Martínez Morales Erick Conrado vs. Amado Ochoa de la Cruz y Otro. Especial Hipotecario Civil 1 Acdo. Núm. Exp. 1559/2024.

SOLO CONSULTA

Milpas Luna Pedro vs. Bravo Angélica. Ord. Civil No Presentado. 1 Acdo. Núm. Exp. 181/2025.
Núñez Reyes Jorge Alberto vs. Grupo Mexicano de Seguros S.A. de C.V. Ord. Civil 2 Acdos. Núm. Exp. 1391/2024.
Pérez Olmos María del Pilar vs. Gatica Mercado María del Pilar y Zubiaur Gomar Fermín M y Quien También Se Hace Llamar Entre Otros Fermín Zubiaur Gomar y Durán Vallejo Francisco. Ord. Civil 1 Acdo. Núm. Exp. 1353/2023.
Ramírez López Martín vs. Ortiz Celis José Jesús y Maldonado Flores Elizabeth. Especial Hipotecario Civil 1 Acdo. Núm. Exp. 727/2021 Expediente.
Ramírez Velázquez Luis Alberto vs. Sánchez Montesinos Alfredo y Ramírez Velázquez Luis Mariano. Ord. Civil 1 Acdo. Núm. Exp. 185/2024.
Ríos Chávez Carlos vs. Mulitple Retenciones Autorizadas S. C. y Aca Business México S.A. de C.V. Controversias de Arrendamiento Civil 1 Acdo. Núm. Exp. 709/2020.
Roca Telcomunicaciones S.A. de C.V. vs. Representaciones Industriales Rohe S.A. de C.V. Ejecutivo Mercantil 2 Acdos. Núm. Exp. 1521/2024.
Rodríguez Martínez Ismael vs. Torreblanca Gómez Matilde. Ord. Civil 1 Acdo. Núm. Exp. 895/2023.
Rodríguez Quiñones Carmen Rosario vs. María del Rocío Cuevas Valdez. Controversias de Arrendamiento Civil 1 Acdo. Núm. Exp. 1723/2024.
Roens Osorio Cinthya María vs. Amador Cervantes Sabrina Jazmín. Controversias de Arrendamiento Civil 1 Acdo. Núm. Exp. 913/2024.
Salcedo Aspuru Mauricio vs. Linda María de Los Dolores Guel y Díaz de León. Ord. Civil 1 Acdo. Núm. Exp. 1101/2016.
Sánchez Arroyo María Elena su Sucesión vs. López Aguilera Cintia Jimena. Controversias de Arrendamiento Civil 1 Acdo. Núm. Exp. 295/2024.
Sánchez Cruz Marbella vs. Vargas Romero Yolanda. Ord. Civil 1 Acdo. Núm. Exp. 155/2025.
Sandoval León Víctor Manuel vs. Espinosa Otero Liv Mariana. Controversias de Arrendamiento Civil 1 Acdo. Núm. Exp. 1153/2024.
Scotiabank Inverlat, S.A. Institución de Banca Múltiple Grupo Financiero Scotiabnak Inverlat vs. Sergio Cuauhtémoc Martínez Castillo. Especial Hipotecario Civil Amparo 325/2025-II. 1 Acdo. en Amparo. Núm. Exp. 731/2002 325/2025-II.
Scotiabank Inverlat, S.A. Institución de Banca Múltiple Grupo Financiero Scotiabnak Inverlat vs. Sergio Cuauhtémoc Martínez Castillo. Especial Hipotecario Civil Amparo 353/2025-III. 2 Acdos. en Amparo. Núm. Exp. 731/2002 353/2025-III.
Solís González Alejandro Ulises vs. Ruíz Ortiz Pedro. Ord. Civil 1 Acdo. Núm. Exp. 945/2024.
Solís Torres Silvano Guillermo su Sucesión vs. Solís Bran Israel. Ord. Civil 1 Acdo. Núm. Exp. 99/2025.
Soto Vega Paulina vs. Soriano y García Lydia. Ord. Civil 2 Acdos. Núm. Exp. 233/2024.
Tokio Marine Hcc México Compañía Afianzadora, S.A. de C.V. vs. Grupo Comedco, S.A. de C.V. Especial de Fianzas Mercantil 1 Acdo. Núm. Exp. 613/2024.
Universidad Michael Faraday A.C. vs. Raquel Elena Mauleon Flores y Otro. Ejecutivo Mercantil Segundo Tomo. 1 Acdo. Núm. Exp. 1371/2010 Segundo Tomo.
Valdez Ramírez Gregorio Andrés vs. Amparo Bravo Modesto y María de la Luz Valdez Bravo. Ord. Civil 2 Acdos. Núm. Exp. 275/2015 Segundo Tomo.
Villasenor Alvarado Edgar Ignacio vs. Gómez González Dejanira y Gómez González Kwanyin. Ord. Civil 1 Acdo. Núm. Exp. 415/2024.

AUDIENCIA

BBVA México, Sociedad Anónima, Institución de Banca Múltiple Grupo Financiero BBVA México vs. Moreno Calderón Jorge. Aud. Especial Hipotecario Civil. 1 Audiencia. Núm. Exp. 427/2021.
Flexisoluciones Fsh Sapi de C.V. vs. Galicia Ramírez Carlos Alberto y Medina Romero Mónica Aurora y Licea Sánchez Ma de Lourdes y Quien También Acostumbra Utilizar el Nombre de María de Lourdes Licea Sánchez y Negrete Tovar Mateo y Ocampo Lagarda Alfonso y Sereto S.A. de C.V. Aud. Vía de Apremio Civil. 1 Audiencia. Núm. Exp. 547/2023.
Funes Garay Carlos Antonio vs. Viruell Fuentes Eloy Arturo. Convn. para Estudio y Aprovación Ord. Civil. 1 Audiencia. Núm. Exp. 1363/2023.

SENTENCIA INTERLOCUTORIA

HSBC México Sociedad Anónima Institución de Banca Múltiple, Grupo Financiero HSBC División Fiduciaria, Quien Actúa en su Carácter de Fiduciario Dentro del Fideicomiso Irrevocable Número F/238864 vs. Miguel Ángel Moreyra Alvarado. Especial Hipotecario Civil Sent. Interl. 1 Núm. Exp. 701/2018

LA SECRETARIA DE ACUERDOS
LIC. LOURDES RUBÍ MIRANDA IBÁÑEZ

SECRETARÍA "B"
ACUERDOS DEL 27 DE MARZO DEL 2025

Banco Mercantil del Norte Sa Institución de Banca Múltiple Grupo Financiero Banorte vs. Ayala Varela Laura Gabriela. Especial Hipotecario Civil 1 Acdo. Núm. Exp. 80/2024.
Banco Mercantil del Norte Sa Institución de Banca Múltiple Grupo Financiero Banorte vs. Baltazar Coss Mario. Especial Hipotecario Civil 1 Acdo. Núm. Exp. 776/2022.
Banco Mercantil del Norte, Sociedad Anónima, Institución de Banca Múltiple, Grupo Financiero Banorte vs. José Tomás Álvarez González. Especial Hipotecario Civil 1 Acdo. Núm. Exp. 764/2016.
Banco Nacional del Ejército Fuerza Aérea y Armada, Sociedad Nacional de Crédito Institución de Banca de Desarrollo vs. Sostenes Ferreyra García. Especial Hipotecario Civil 1 Acdo. Núm. Exp. 398/2017.
Barrera García Suah Nain vs. Barrera Martínez María Guadalupe y Barrera Martínez Leopoldo y Barrera Martínez Francisco Manuel y Barrera Martínez Miguel Ángel y Barrera Martínez María del Rocío Maricela y Barrera Martínez Jorge Rafael y Barrera Martínez María de Lourdes y Barrera Martínez Manuel y Registro Público de la Propiedad y del Comercio de la Ciudad de México. Ord. Civil 1 Acdo. Núm. Exp. 1368/2023.
Bermejo Quezada Eduardo vs. Zeta Corporación de Ingeniería y Arquitectura Sociedad Anónima de Capital Variable. Ord. Mercantil 1 Acdo. Núm. Exp. 1324/2024 Tomo II.
Cavazos López Manuel Horacio vs. Reséndiz Santiago Yohali y Albarrán Duarte Maribel y Penguin Random House Grupo Editorial S.A. de C.V. Aguilar Ideas. Ord. Civil Amparo 270/2025-I. 1 Acdo. en Amparo. Núm. Exp. 661/2024 270/2025-L.
Cimet Pasol Yisroel vs. Morales Chazaro Jorge Raúl. Especial Hipotecario Civil 1 Acdo. Núm. Exp. 72/2021 Segundo Tomo.
Conjunto Urbano Las Fuentes S.A. de C.V. y Otros vs. Multivalores Arrendadora S.A. de C.V., Organización Auxiliar del Crédito, Multiva Grupo Financiero y Otros. Ord. Mercantil Amparo 1323//20189-I. 1 Acdo. en Amparo. Núm. Exp. 1415/2019 Bis. 1 1323/2019-I.
Ferrusca García Hugo Jorge vs. Ferrusca García Josefina. Ord. Civil Apel. Preventiva. 1 Acdo. Núm. Exp. 54/2024.
Gmsd Asociados Sociedad Anónima de Capital Variable vs. Gutiérrez Rivera Celso y Otra. Especial Hipotecario Civil 1 Acdo. Núm. Exp. 1068/2007 Segundo Tomo.
Gobierno de la Ciudad de México vs. Br Ingeniería y Diseño S.A. de C.V. Ejecutivo Civil 1 Acdo. Núm. Exp. 1486/2024.
Gómez Hernández Beatriz vs. Instituto de la Función Registral del Estado de México, Con Residencia en Cuatitlán, Estado de México y Sociedad Hipotecaria Federal, Sociedad Nacional de Crédito Institución de Banca de Desarrollo y Hipotecaria su Casita S.A. de C.V. Sofol. Especial Hipotecario Civil 1 Acdo. Núm. Exp. 1166/2023.
González Montoya Luis Felipe y Bañales Montoya Óscar vs. Il Mondo Valle Sapi de C.V. Ord. Civil 1 Acdo. Núm. Exp. 1754/2024 Segundo Tomo.
Grael Inmobiliaria S.A. de C.V. vs. Vinta Capital S.A. de C.V. Sofom E. N. R. Ejecutivo Mercantil Expedientillo. 1 Acdo. Núm. Exp. 1154/2018.
Hernández Cruz Christian Francisco vs. Haddad Kaim Juan Carlos y Kaim Addad Vda. de Haddad Ivonne y Cruz Rojas Diana y Director General del Registro Público de la Propiedad y del Comercio de la Ciudad de México. Ord. Civil 1 Acdo. Núm. Exp. 608/2024.
Horta Valadez Juan y Horta Valadez Verónica vs. Orta Godínez Alberto. Ord. Civil 1 Acdo. Núm. Exp. 144/2025.
Integradora de Proyectos del Yaqui, S.A. de C.V. vs. Sañudo Pérez Edgar y Soto Valdez Paola Gisela. Especial Hipotecario Civil 1 Acdo. Núm. Exp. 1330/2024.

SOLO CONSULTA
SOLO CONSULTA
SOLO CONSULTA

Intermediación Inmobiliaria Gutza S.A. de C.V. vs. David Trinidad Martínez y Jenniffer Euterpe Ezequiel Carrillo. Especial Hipotecario Civil 1 Acdo. Núm. Exp. 412/2018 Segundo Tomo.

Madereria Las Selvas, S.A. de C.V. vs. Moreno Medel Germán. Ord. Mercantil Incompetencia en Razón de Cuantía. 1 Acdo. Núm. Exp. 156/2025.

Martínez Rama Valeria vs. Flash Container S.A. de C.V. Ord. Civil Desechamiento. 1 Acdo. Núm. Exp. 184/2025.

Martínez Rama Valeria vs. Flash Container S.A. de C.V. Ord. Civil Desechamiento. 1 Acdo. Núm. Exp. 186/2025.

Meza Meza Sergio Jesús vs. Ramos Ortega Jesús. Ord. Civil 1 Acdo. Núm. Exp. 1090/2024.

Nava Torres Cornelio su Sucesión vs. Miguel Rafael Landeros Espinosa y Otros. Ord. Civil Amparo 37/2024-II. 1 Acdo. en Amparo. Núm. Exp. 168/2019 37/2024-II.

Peñaloza Sandoval David vs. Chebaux Fernández Ivelitz. Ord. Civil Amparo 1086/2023-I. 1 Acdo. en Amparo. Núm. Exp. 767/2023 1086/2023-I.

Productora Superfresko de México, S.A. de C.V. vs. Horticola Rancho San Marcos Sociedad de Producción Rural de Responsabilidad Limitada de Capital Variable y Productores Horticolas de San Ignacio Sociedad de Producción Rural de Responsabilidad Limitada y Otros. Especial Hipotecario Civil Amparo D. C. 712/2024-IV. 1 Acdo. en Amparo. Núm. Exp. 6/2016 D. C. 712/2024-IV.

Rangel Sánchez Liz Verónica y Joshua Samuel Ortega Rangel vs. Josué Briz de la Rosa y Otra. Especial Hipotecario Civil Amparo 1413/2024-III. 1 Acdo. en Amparo. Núm. Exp. 650/2007 1413/2024-III.

Saldaña Carrera Enrique su Sucesión vs. Raúl González Martell, Javier Robles Rodríguez, Antonio Robles de León, C. Director del Registro Público de la Propiedad y del Comercio del Distrito Federal y Otros. Ord. Civil Amparo 1124/2024-IV. 2 Acdos. en Amparo. Núm. Exp. 1202/2010 1124/2024-IV.

Saldaña Carrera Enrique su Sucesión vs. Raúl González Martell, Javier Robles Rodríguez, Antonio Robles de León, C. Director del Registro Público de la Propiedad y del Comercio del Distrito Federal y Otros. Ord. Civil Dada Cuenta Tercer Tomo. 1 Acdo. Núm. Exp. 1202/2010 Tercer Tomo.

Sánchez Negrete Alejandro Eduardo vs. Director del Registro Público de la Propiedad y del Comercio de la Ciudad de México, Pablo Toscano Borja Gabino Negrete Acosta y Guillermina Lara Maldonado. Ord. Civil 1 Acdo. Núm. Exp. 254/2019.

Sandoval Arenas Marco Antonio vs. Grupo Mexicano de Seguros S.A. de C.V. Ord. Civil Expedientillo. 1 Acdo. Núm. Exp. 1932/2024.

Scotiabank Inverlat Sociedad Anónima Institución de Banca Múltiple Grupo Financiero Scotiabank Inverlat vs. De Latorre Ortega Miguel Ángel. Especial Hipotecario Civil 1 Acdo. Núm. Exp. 1888/2024.

Secreto. Providencias Precautorias Mercantil Amparo 872/2024. 1 Acdo. en Amparo. Núm. Exp. 731/2024 872/2024.

Sierra Martínez Rosa Luz y y-o. Rosa Luz Sierra de Tavera vs. HSBC México Sa y Austroplan de México Sociedad Anónima. Ord. Mercantil 1 Acdo. Núm. Exp. 304/2024.

Sistema de Crédito Automotriz S.A. de C.V. vs. Vargas Vega Ezequiel y Vargas Aldana y Otro Concepción. Ejecutivo Mercantil 1 Acdo. Núm. Exp. 20/2024.

Soto y Montes José Roberto vs. Juan Reyes Ávila Godoy. Controversias de Arrendamiento Civil 1 Acdo. Núm. Exp. 1574/2024 Tomo II.

Tu Casa Express Sociedad Anónima de Capital Variable vs. Gloria González Alejandro y Ávila Serna María. Especial Hipotecario Civil 1 Acdo. Núm. Exp. 308/2023.

Zamudio Pérez Víctor Manuel vs. Valencia García Jonathan y También Conocido como José Jonnathan Valencia García. Controversias de Arrendamiento Civil Amparo D. C. 223/2025. 1 Acdo. en Amparo. Núm. Exp. 480/2024 D. C. 223/2025.

AUDIENCIA

Ferrusca García Hugo Jorge vs. Ferrusca García Josefina. Aud. Ord. Civil. 1 Audiencia. Núm. Exp. 54/2024.

SENTENCIA DEFINITIVAS DEL 27 DE MARZO DEL 2025 MAL PUBLICADOS

Enríquez Sánchez Jorge Alberto vs. Téllez Cebada Angélica Abril. Controversias de Arrendamiento Civil Sent. Def. 1 Núm. Exp. 1068/2024

SENTENCIA INTERLOCUTORIA

Bautista Matías Agripina y Jiménez Bautista Lilia vs. Rivera Mancilla Gabriel y C Director del Registro Público de la Propiedad y de Comercio de la Ciudad de México y Isabel Muñoz Medina, su Sucesión y Aguilera Rosas, su Sucesión Félix. Ord. Civil Sent. Interl. 1 Núm. Exp. 324/2021 Segundo Tomo

EL SECRETARIO DE ACUERDOS
LIC. LEONARDO DANIEL BENTAZOS MORALES

QUINCUAGÉSIMO QUINTO DE LO CIVIL

SECRETARÍA "A"
ACUERDOS DEL 27 DE MARZO DEL 2025

Administradora Fome 1 Sociedad de Responsabilidad Limitada de Capital Variable vs. Sánchez Rojas Fernando Alonso y Malacara Arzola Eloísa. Especial Hipotecario Civil 2 Acdos. Núm. Exp. 665/2022.

Almaraz Carreola Julia vs. Reséndiz González de la Vega Armando Ramón y Gómez Alexander María Guadalupe. Ord. Civil 1 Acdo. Núm. Exp. 431/2009.

Ana María González González. Ord. Civil 1 Acdo. en Amparo. Núm. Exp. 5001/2025 Amparo 73/2025-III.

Antonio Mateo Feliciano vs. Grupo Mexicano de Seguros S.A. de C.V. y Tercero: Comisión Federal de Electricidad y Tercero: Cfe Distribución. Ord. Civil 6 Acdos. Núm. Exp. 1159/2023 Tomo Dos.

Arrendadora y Factor Banorte, S.A. de C.V., Sofom, E. R. Grupo Financiero Banorte, antes Sólida Administradora de Portafolios S.A. de C.V. Sociedad Financiera Objeto Múltiple, Entidad Regulada, Grupo Financiero Banorte vs. Guerrero Mendoza Patricia. Especial Hipotecario Civil 1 Acdo. Núm. Exp. 511/2007 Tomo Dos.

Banco Autofin México Sa Institución de Banca Múltiple vs. Acabados y Materiales Mejía S.A. de C.V. y Mejía Arteaga Andrea y de la Cruz Marcelo Julián y Arteaga Marcelo Alma Rosa. Ejecutivo Mercantil 1 Acdo. Núm. Exp. 39/2023.

Banco Autofin México Sa Institución de Banca Múltiple vs. Acabados y Materiales Mejía S.A. de C.V. y Mejía Arteaga Andrea y de la Cruz Marcelo Julián y Arteaga Marcelo Alma Rosa. Ejecutivo Mercantil 5 Acdos. Núm. Exp. 39/2023 A. Tomo Dos.

Banco Covalto Sociedad Anónima Institución de Banca Múltiple vs. Gil & Ros S.A. de C.V. y Enríquez Vera Gilberto y Hernández Martínez Rosalinda. Ejecutivo Mercantil 1 Acdo. Núm. Exp. 1155/2022.

Banco Santander México, S.A. Institución de Banca Múltiple, Grupo Financiero Santander México vs. Ortega Ortega Elsa Marlene y Originales Romaye. S.A. de C.V. por Conducto de su Representante Legal y Ortega López Humberto y Ortega Ortega María del Rocío. Ord. Mercantil 1 Acdo. Núm. Exp. 1179/2017 Bis. 2 Tomo II.

Banco Santander México, Sociedad Anónima, Institución de Banca Múltiple, Grupo Financiero Santander México vs. José Luis Altamirano Quintero. Especial Hipotecario Civil 1 Acdo. Núm. Exp. 1119/2024.

Bautista Santiago Luisa y y-o. Luisa Bautista vs. Zamora Herrera José Miguel Ángel vs. Notario Público Número Cinco de la Ciudad de México, Licenciado Alfonso Zermeño Infante y Registro Público de la Propiedad y del Comercio de la Ciudad de México. Ord. Civil 3 Acdos. Núm. Exp. 255/2022.

Bridgestone de México S.A. de C.V. vs. Barriga Núñez María Estela y Acevedo Barriga Jesús Enrique y Jenrab de México S de R.L. de C.V. Especial Hipotecario Civil 3 Acdos. Núm. Exp. 701/2022 A. Tomo Cuatro.

Castillo Agúndez Ramón Federico y Rangel Campos Sandra y Castillo Rangel Federico vs. Grupo Mexicano de Seguros S.A. de C.V. Ord. Civil 6 Acdos. Núm. Exp. 475/2024.

Ci Banco Sociedad Anónima, Institución de Banca Múltiple, División Fiduciaria en su Carácter de Fiduciario en el Fideicomiso Número F/00430 vs. Quevedo Ventura Jorge Luis y Olmos Pérez Francisca Mileibi. Especial Hipotecario Civil 1 Acdo. Núm. Exp. 267/2018 Tomo Dos.

Compromiso que Suma Valor S.A. P. I. de C.V. Sofom E. N. R vs. Distribuidora Tropisol, S.A. de C.V., Rayek Fallena Salomón. Ejecutivo Mercantil 1 Acdo. Núm. Exp. 913/2019 Tomo Tres.

Femarelo S.A. de C. V, antes Portafolios de Negocios, S.A. de C.V., Sociedad Financiera de Objeto Múltiple, Entidad Regulada vs. 7i Business Solutions Sociedad Anónima de Capital Variable, Paula

SÓLO CONSULTA
SÓLO CONSULTA
SÓLO CONSULTA

González Herrera, Luis Rodríguez Alvidrez y Ariel Rodríguez González. Ejecutivo Mercantil Expedientillo. 2 Acdos. Núm. Exp. 719/2016 Tomo Dos.

García Razo Ma Refugio vs. Arenas Medina Carmen. Ord. Civil 1 Acdo. Núm. Exp. 177/2025.

Hernández Barbosa María de Lourdes y Hernández González su Sucesión Amador vs. Financiera de Industrias y Construcciones Sa y Banco Capitalizador de Ahorros Sociedad Anónima Actualmente Banco Santander México Sa Institución de Banca Múltiple Grupo Financiero Santander México y Registro Público de la Propiedad y del Comercio de la Ciudad de México. Ord. Mercantil 1 Acdo. Núm. Exp. 1733/2024.

Hernández Verde Miguel Ángel y Verde Negrete María de Los Ángeles vs. Moreno Quezada Iliana. Ord. Civil 2 Acdos. en Amparo. Núm. Exp. 137/2025 Amparo 179-2025-IV.

Hewlett Packard Operations México, S.A. de R. L. de C.V. vs. Ana Paper S.A. de C.V. Ejecutivo Mercantil 1 Acdo. Núm. Exp. 943/2022.

HSBC México Sociedad Anónima Institución de Banca Múltiple Grupo Financiero HSBC División Fiduciaria en su Carácter de Fiduciario en el Fideicomiso Número F234036 vs. Clemente Pérez María Enriqueta. Vía de Apremio Civil 1 Acdo. Núm. Exp. 833/2024.

Ingeniarte Developer S.A. de C.V. vs. Madrid Servín Edgar Alberto. Ejecutivo Mercantil 1 Acdo. Núm. Exp. 1491/2019 C. Tomo Cuatro.

López Gálvez Marlene y Rodríguez Esquivel Juan José vs. Grupo Mexicano de Seguros S.A. de C.V. Ord. Civil 2 Acdos. Núm. Exp. 425/2024.

López Lidoine Antonio vs. Ignacio Matías Petra. Ord. Civil 1 Acdo. Núm. Exp. 421/2024.

Luna Solís María Teresa y Cruz Iturbide Efraín por su Propio Derehco y en Represaentación de la Menor Ama Florisol Cruz Luna vs. Qualitas Compañía de Seguros S.A. de C.V. Ord. Civil 1 Acdo. Núm. Exp. 111/2025.

Luna Ulloa Ana Lilia vs. Qualitas Compañía de Seguros S.A. de C.V. Ord. Civil 1 Acdo. Núm. Exp. 127/2025.

Manzo Manzo Jorge vs. Alcázar Suárez Alejandro Antonio. Especial Hipotecario Civil 1 Acdo. Núm. Exp. 2087/2024 A. Tomo Tres.

Marmolejo Franco María Arlen vs. Muñoz Mosqueda Gilberto, su Sucesión y C. Director del Registro Público de la Propiedad y de Comercio de la Ciudad de México. Ord. Civil Expedientillo. 1 Acdo. Núm. Exp. 1139/2019.

Martínez Martínez Miguel Ángel vs. Franco del Valle Camerino. Ord. Civil Radicación. 1 Acdo. Núm. Exp. 1423/2024.

Maxcapital Intercontinental, S.A. P. I. de C.V., Sofom, Enr vs. Multiproyectos Global Enterprise, S.A. de C.V. y Márquez Chávez Gabriel. Especial Hipotecario Civil Expedientillo. 2 Acdos. Núm. Exp. 1361/2022 Tomo Dos.

Morga Mejía Manuel Fernando vs. Rivera Macías Mauricio. Controversias de Arrendamiento Civil 2 Acdos. Núm. Exp. 785/2024.

Nieves González Mariana Yael vs. Flores Miranda Cándido. Ord. Civil 1 Acdo. Núm. Exp. 179/2025.

Núñez Morales Gerardo vs. Castillo Alonso Karina y Núñez Castillo Lizeth Sharis y Núñez Castillo Eduardo Emanuel. Ord. Civil 1 Acdo. Núm. Exp. 909/2024.

Ocejo Grimaldo José Francisco y Ocejo Grimaldo José Enrique vs. Cassab Charabati David. Ord. Civil 1 Acdo. Núm. Exp. 1045/2024.

P42 México, S.A. de C.V. vs. Segovia López Jorge Enrique. Medios Preparatorios Mercantil 1 Acdo. Núm. Exp. 1297/2023.

Pérez Chávez Carlos vs. Grupo Mexicano de Seguros S.A. de C.V. Ord. Civil Expedientillo. 1 Acdo. Núm. Exp. 887/2023 Tomo Tres.

Rodríguez Guerra María su Sucesión vs. Cuenca Aznar Carlos Eugenio Grupo Constructor Celio Salvador S.A. de C.V. Notario Público Número 91 de Nicolás Romero Estado de México Archivo General de Notarias del Estado de México Titular del Registro Público de la Propiedad y del Comercio de Esta Ciudad de México. Ord. Civil 1 Acdo. Núm. Exp. 2055/2024 A. Tomo Seis.

Rodríguez Jardinez Patricia vs. Ana Luisa Galindo Viñals de Borges y Otro. Especial Hipotecario Civil 1 Acdo. Núm. Exp. 757/2002 Tomo Dos.

Salinas Salazar Fernando José Luís y Salinas Salazar Guadalupe Patricia vs. Promoción Técnica Inmobiliaria S.A. de C.V. y Ángel Salinas Tinoco. Ord. Mercantil 1 Acdo. Núm. Exp. 17/2025 Tomo Dos.

Secreto. Ejecutivo Mercantil 1 Acdo. Núm. Exp. 1105/2023.

Sociedad Hipotecaria Federal S.N.C. Institución de Banca de Desarrollo en su Carácter de Fiduciario Sustituto del Fondo de Operación y Financiamiento Bancario a la Vivienda vs. Arturo Idiberto Cañaveral López y Olga Pimentel Espinosa de Cañaveral. Especial Hipotecario Civil 1 Acdo. Núm. Exp. 421/2011 Bis. 2 Tomo Dos.

Susunaga Díaz Marco Polo vs. Benítez Juárez Adela. Medios Preparatorios Civil 1 Acdo. Núm. Exp. 181/2025.

Vázquez Romero Felipe de Jesús y Nevárez Ramírez María Victoria vs. Grupo Mexicano de Seguros S.A. de C.V. Ord. Civil 1 Acdo. Núm. Exp. 2017/2024.

AUDIENCIA

Banco Mercantil del Norte, S.A. Institución de Banca Múltiple, Grupo Financiero Banorte vs. Miguel Raúl Meneses Jimarez y María Cristina Ávalos Castro. Aud. Especial Hipotecario Civil. 1 Audiencia. Núm. Exp. 1673/2009 Tomo Dos.

Bringas Ramírez María del Rocío vs. Román Ortega Edith. Aud. Medios Preparatorios Mercantil. 1 Audiencia. Núm. Exp. 1133/2023.

LA SECRETARIA DE ACUERDOS
LIC. NANCY HAYDE LÓPEZ FRÍAS

SECRETARÍA "B"
ACUERDOS DEL 27 DE MARZO DEL 2025

Acuña Hernández Suvelda vs. Isidro Negrete Medina (También Conocido como José Isidro Negrete Medina) y Silvia Sánchez Varela. Proced. Convencional Mercantil Civil 1 Acdo. Núm. Exp. 1386/2024.

Alfie Olguín José su Sucesión y Alfie Olguín Isaac vs. Alfie Olguín Jacobo y Alfie Olguín Alberto su Sucesión y Alfie Olguín Jaime su Sucesión y Alfie Herrera Moisés y Alfie Herrera David y Alfie Herrera Salomón y Alfie Herrera Jaime y Alfie Herrera Miguel Ángel y Alfie Herrera Alma y Alfie Vázquez Marcos César y Alfie Herrera Raquel. Ord. Civil 2 Acdos. Núm. Exp. 580/2024.

Anel Ivonne Gómez Ortiz y Representación del Menor Jonathan Dhylan Fuentes Gómez vs. Jet Van Car Rental S.A. de C.V. Ord. Civil 2 Acdos. Núm. Exp. 282/2021 A. Tomo Tres.

Armando Alarid Vilchis antes Recuperación de Comercio Interior, S. L. de C.V. vs. López Tavira Sonia y Alvizo Águila Martín. Ejecutivo Mercantil 1 Acdo. Núm. Exp. 132/2004 Tomo II.

Auren Contigo S.A. de C.V. vs. Rojo de la Torre Marcela. Controversias de Arrendamiento Civil Radicación. 1 Acdo. Núm. Exp. 162/2025.

Banco Invex, Sociedad Anónima, Institución de Banca Múltiple, Invex Grupo Financiero, Única y Exclusivamente en su Carácter de Fiduciario en el Fideicomiso Número 3317, Actuando por Instrucciones de Bienes Programados, Sociedad Anónima de Capital Variable, en su Carácter de Fideicomitente vs. Olea Trueheart Alexandro. Especial Hipotecario Civil 1 Acdo. Núm. Exp. 634/2021 C. Tomo Cinco.

Banco Mercantil del Norte Sociedad Anónima, Institución de Banca Múltiple, Grupo Financiero Banorte Cesionario BBVA Bancomer Sa Institución de Banca Múltiple Grupo Financiero BBVA Bancomer vs. Andrea Hernández Ramírez. Especial Hipotecario Civil 1 Acdo. Núm. Exp. 532/2020.

Banco Mercantil del Norte, S.A. Institución de Banca Múltiple, Grupo Financiero Banorte vs. Gayocla, S. de R. L. de C.V. ; Jesús Alfredo Olachea García, Luis Alfredo Olachea Cosío, Yolanda Martina García Amador y Serafín García Gutiérrez, Especial Hipotecario Civil 1 Acdo. Núm. Exp. 592/2014 Bis. 1 Tomo II.

Banco Nacional del Ejército, Fuerza Aérea y Armada, S.N.C., Institución de Banca de Desarrollo vs. Hernández Orozco Rosario y Hernándezz Cruz Miguel Ángel. Especial Hipotecario Civil 1 Acdo. Núm. Exp. 746/2024.

Barrón Greco Claudia vs. Top Business Solutions, Sociedad Anónima de Capital Variable y Empresas Mc-2, Sociedad Anónima de Capital Variable. Ord. Civil 1 Acdo. Núm. Exp. 488/2018 Bis. 1 Tomo II.

Bautista Valdez Javier Ricardo vs. Romero Dura Marisol y Alfonzo Lugo Cynthia y Integrantes del Comité de Honor y Justicia de Asociación Nacional de Actores Anda. Ord. Civil 1 Acdo. Núm. Exp. 176/2025.

BBVA Bancomer Sociedad Anónima, Institución de Banca Múltiple, Grupo Financiero BBVA Bancomer vs. Verónica Miranda Vázquez. Esp. Hip. 1 Acdo. Núm. Exp. 1832/2024.

SOLO CONSULTA
SOLO CONSULTA
SOLO CONSULTA

Carmona Garduño Germán y Otro vs. Unión Telefónica Nacional, S.A. de C.V. Ord. Mercantil Expedientillo. 2 Acdos. Núm. Exp. 570/2008 Tomo III.

Cervantes Abreu Víctor Manuel vs. Rising Business S.A. de C.V. y Tager Neme Alejandro. Ejecutivo Mercantil 1 Acdo. Núm. Exp. 1116/2022 B. Tomo Dos.

Ckd Activos 11, Sociedad Anónima Promotora de Inversión de Capital Variable, (BBVA México, Sociedad Anónima, Institución de Banca Múltiple, Grupo Financiero BBVA México) vs. Balderas Galván Óscar Domingo. Especial Hipotecario Civil 1 Acdo. Núm. Exp. 1324/2024 Tomo Dos.

Cruz Martínez José Jovany y María Guadalupe Guzmán Pérez por su Propio Derecho y en Representación de su Menor Hija Ixia Natalia Cruz Guzmán vs. Seguros Banorte S.A. de C.V. Grupo Financiero Banorte. Ord. Civil 2 Acdos. Núm. Exp. 162/2023 Bis. 3 Principal.

De Labra Jardón Demostenes Adalid y de Labra Jardón María Amparo Evelia y de Labra Jardón Gerardo Ulises vs. Jardón Salgado Elvira y el C Director del Registro Público de la Propiedad y de Comercio de la Cuidad de México. Ord. Civil 1 Acdo. Núm. Exp. 808/2022.

Érika López Valencia antes Escudero Albarrán Ana Lorena, Adán, Carla, Eugenia, Carlos Eduardo y Bellina Valeria todos de Apellidos Escudero Albarrán vs. Carlos Escudero Caraza, su Sucesión, y Díaz Macías Felipe y Silva Vázquez Manuel y Notario Público N. 151 del Distrito Federal, hoy Ciudad de México. Lic. Cecilio González Márquez y Notario Público N. 115 Con Residencia en Amecameca, Estado de México. Lic. Jesús Córdova Gálvez y y C. Director del Registro Público de la Propiedad del Distrito Federal, hoy Ciudad de México. Ord. Civil Cuad. de Apel. 7. 2 Acdos. Núm. Exp. 430/2008 Principal A.

Fernández González Nicolás, Fernández Fonzalez María de Jesús, Fernández González María Cruz vs. Fernández González Juana, Fernández Ocerin José Félix Vicente. Ord. Civil Expedientillo. 1 Acdo. Núm. Exp. 1156/2019.

González Pérez Víctor Manuel su Sucesión y Cabrera Rojas Yuli Jack vs. Mena Sánchez José. Ord. Civil 1 Acdo. Núm. Exp. 764/2018 Bis. 1 Principal.

Héctor Enrique Hernández Nájera (Cesionario de Banco Santander, S.A. Institución de Banca Múltiple, Grupo Financiero Santander vs. David José García Rodríguez. Ord. Mercantil 1 Acdo. Núm. Exp. 410/2007 Bis. 1 A. Tomo Dos.

Hoyos Elizondo Julio su Sucesión vs. Promotora Mepa S.A. y Otro. Ord. Civ. 1 Acdo. Núm. Exp. 122/2007.

López Cerón Martha vs. López Cortés Faustino y Cerón Camacho Eufemia Juana. Ord. Civil 1 Acdo. Núm. Exp. 176/2024.

Montes Alcántara Fidel vs. José Luis Silva Galicia vs. Sara Montes Alcántara y Gildardo Rafael Torres Hernández. Ord. Civil 1 Acdo. Núm. Exp. 664/2016 Bis. 1 Cuad. de Terc. Excluyente.

Plata Gaxiola Marely Alejandra vs. Bojórquez Gaxiola Pastor Genaro y Bojórquez Gaxiola Roel. Ejecutivo Mercantil 1 Acdo. en Otros. Núm. Exp. 652/2023 A. Tomo Dos.

Reyes Contreras Eduardo y Reyes Contreras Ricardo y Reyes Contreras Teresa y Reyes Contreras Araceli su Sucesión vs. Reyes Contreras María Dolores y Reyes Contreras Luis Antonio y Reyes Contreras Julia y Reyes Contreras Héctor. Ord. Civil 2 Acdos. Núm. Exp. 1536/2024.

Ríos Chavarría su Sucesión Agustina vs. Aces Rodríguez Nallely. Ord. Civil 1 Acdo. Núm. Exp. 1436/2024 Principal.

Sandoval Calderón Óscar vs. Hernández Imelda y López Cruz María Elena. Ord. Civil Expedientillo. 1 Acdo. Núm. Exp. 178/2024.

Secreto. Ejecutivo Mercantil 1 Acdo. Núm. Exp. 434/2013 Tomo II.

Secreto. Ejecutivo Mercantil 2 Acdos. Núm. Exp. 206/2021 A. Tomo Dos.

Sociedad Hipotecaria Federal, S.N.C. Institución de Banca de Desarrollo, en su Carácter de Fiduciario Sustituto del Fondo de Operación y Financiamiento Bancario a la Vivienda vs. Esperanza Ramírez Barragán y López Pérez Vicente. Especial Hipotecario Civil 1 Acdo. Núm. Exp. 394/2015 Tomo II.

Sotres Mora Bertha Eugenia vs. María Guadalupe Ramírez Vda. de Martínez. Ejecutivo Mercantil 1 Acdo. Núm. Exp. 1322/2011 Bis. 1 Principal.

Tejadilla Ayala María Teresa vs. Vicenta Alvarado Peña. Ord. Civ. 1 Acdo. Núm. Exp. 894/2006.

Tu Casa Express, S.A. de C.V. vs. Gustavo Carrasco Casillas. Especial Hipotecario Civil 1 Acdo. en Tercería. Núm. Exp. 118/2014 Cuad. de Terc. Excl. de Dominio.

Valdez Matt Rogelio Alberto vs. Marcushamer Stavchansky Saúl. Ord. Civil 1 Acdo. Núm. Exp. 178/2025.

Velázquez Castillo Raúl su Sucesión vs. Scotiabank Inverlat Sa Institución de Banca Múltiple Grupo Financiero Scotiabank Inverlat División Fiduciaria y Crédito Hipotecario Sociedad Anónima. Ord. Civil 1 Acdo. Núm. Exp. 128/2025.

Ymay López Olga Susana vs. García Velasco Roberto y Begdadi Rubén y Director General de Registro Público de la Propiedad y de Comercio de la Consejeria Jurídica y de Servicios Legales del Gobierno de la Ciudad de México. Ord. Civil 1 Acdo. Núm. Exp. 948/2022.

NO PUBLICADOS

Aguilera Dávila Juan vs. Cuéllar Pérez Gallardo Perla Guadalupe. Controversias de Arrendamiento Civil Acdo. No Publicado. 1 Acdo. Núm. Exp. 2128/2024.

Christian Núñez Cervantes (Cesionario de HSBC México, S.A., Institución de Banca Múltiple, Grupo Financiero HSBC vs. González Rosete Sandra Gabriela. Especial Hipotecario Civil No Publicado. 1 Acdo. Núm. Exp. 356/2021 Tomo II.

Ckd Activos 11, Sociedad Anónima Promotora de Inversión de Capital Variable, (BBVA México, Sociedad Anónima, Institución de Banca Múltiple, Grupo Financiero BBVA México) vs. Balderas Galván Óscar Domingo. Especial Hipotecario Civil Acdo. No Publicado. 1 Acdo. Núm. Exp. 1324/2024 Tomo Dos.

Cobranza Internacional de Carteras S. de R. L. de C.V. vs. Espinoza Ybarra Javier y Casas Negrete Clara Luz. Especial Hipotecario Civil No Publicado. 1 Acdo. Núm. Exp. 408/1999 Tomo II.

Cruz Martínez José Jovany y María Guadalupe Guzmán Pérez por su Propio Derecho y en Representación de su Menor Hija Ixia Natalia Cruz Guzmán vs. Seguros Banorte S.A. de C.V. Grupo Financiero Banorte. Ord. Civil No Publicado. 3 Acdos. Núm. Exp. 162/2023 Bis. 3 Principal.

Dessetec Desarrollo de Sistemas, Sociedad Anónima de Capital Variable antes Banco Invex, S.A. Institución de Banca Múltiple, Invex Grupo Financiero, en su Carácter de Fiduciario del Fideicomiso Irrevocable de Administración Número 1301 vs. Manuela Cuevas Jiménez. Especial Hipotecario Civil No Publicado. 1 Acdo. Núm. Exp. 1356/2011 Tomo II.

Domínguez Zamora José Santos vs. Grupo Mexicano de Seguros Sa Dee C.V. Ord. Civil No Publicado. 3 Acdos. Núm. Exp. 872/2024.

Eulalio Álvarez Guevara y/o Eulalio Álvarez Gevara y Godínez Luna Carolina vs. Grupo Mexicano de Seguros S.A. de C.V. Ord. Civil No Publicado. 3 Acdos. Núm. Exp. 1198/2023 Bis. 1 Principal.

Félix Robledo Perla Guadalupe vs. Grupo Mexicano de Seguros S.A. de C.V. Ord. Civil No Publicado. 2 Acdos. Núm. Exp. 728/2024.

Hidalgo Salas Haydee vs. Arizmendi Nieto Félix. Ord. Civil No Publicado. 1 Acdo. Núm. Exp. 108/2025.

Inmobiliaria Vaslam, S.A. de C.V., y Empresas Longoria, S.A. de C.V., y Adrianople, S. C., y Longoria Tijerina Alfredo y Sara Laura Longoria Tijerina, su Sucesión (Por Conducto de su Albacea Alfredo Longoria Tijerina vs. Asesores Inmobiliarios Mv, S. C. y y Banco Nacional de México, S.A. Integrante del Grupo Financiero Banamex. Ord. Mercantil No Publicado. 1 Acdo. Núm. Exp. 608/2024 Tomo Dos.

López Cerón Martha vs. López Cortés Faustino y Cerón Camacho Eufemia Juana. Ord. Civil No Publicado. 3 Acdos. Núm. Exp. 176/2024.

Madariaga Cantú Fernando vs. Carrera Cadena Juan Eduardo y Anaya Guadalupe. Ord. Civil No Publicado. 2 Acdos. Núm. Exp. 496/2023 A. Tomo Dos.

Martínez Granados Ángel vs. Grupo Nacional Provincial Sab. Ord. Mercantil No Publicado. 1 Acdo. Núm. Exp. 1356/2024 Tomo Tres.

Martínez Nataren Claudio Antonio vs. Universidad Autónoma Agraria Antonio Narro. Ord. Civil No Publicado. 2 Acdos. Núm. Exp. 446/2020.

Ramírez Aguilar Guillermo vs. Rangel Espinoza Gabriel. Ord. Civil No Publicado. 1 Acdo. Núm. Exp. 768/2024.

Rivas Mercado Concepción vs. Sánchez Sánchez Omar Humberto. Controversias de Arrendamiento Civil No Publicado. 1 Acdo. Núm. Exp. 800/2023.

Salas Pérez Juan Antonio vs. Seguros Inbursa Sa Grupo Financiero Inbursa. Ord. Civil No Publicado. 1 Acdo. Núm. Exp. 126/2025.

Serrano Castaño Josefat y Sánchez Bazán Juana Yolanda vs. Grupo Mexicano de Seguros S.A. de C.V. Ord. Civil No Publicado. 1 Acdo. Núm. Exp. 1518/2024.

SOLO CONSULTA
SOLO CONSULTA
SOLO CONSULTA

Torre Castedo Darío Manuel vs. Amalia Rentería Barriga. Controversias de Arrendamiento Civil Acdo. No Publicado. 1 Acdo. Núm. Exp. 64/2014.

AUDIENCIA

López Cerón Martha vs. López Cortés Faustino y Cerón Camacho Eufemia Juana. Aud. Ord. Civil. 1 Audiencia. Núm. Exp. 176/2024.

Quintana Zaragoza Carlos de Jesús vs. Maussan Granados Juan Carlos. Aud. Controversias de Arrendamiento Civil. 1 Audiencia. Núm. Exp. 1014/2024.

De Labra Jardón Demostenes Adalid y de Labra Jardón María Amparo Evelia y de Labra Jardón Gerardo Ulises vs. Jardón Salgado Elvira y el C Director del Registro Público de la Propiedad y de Comercio de la Cuidad de México. Ord. Civil. 1 Audiencia. Núm. Exp. 808/2022.

SENTENCIA DEFINITIVAS DEL 27 DE MARZO DEL 2025

HSBC México Sa Institución de Banca Múltiple Grupo Financiero HSBC vs. López Gutiérrez Jesús Orlando. Especial Hipotecario Civil Sent. Def. 1 Núm. Exp. 250/2022

LA SECRETARIA DE ACUERDOS
LIC. ANABELL LEONOR REYES RODRÍGUEZ

QUINCUAGÉSIMO SÉPTIMO DE LO CIVIL

SECRETARÍA "A"
ACUERDOS DEL 27 DE MARZO DEL 2025

Aguilar Oseguera Dolores y Ángeles Aguilar Angélica y Ángeles Aguilar Francisco Javier y González Ángeles Gerardo Gustavo vs. Aguilar Venegas Elsa Mónica. Ord. Civil Expedientillo. 1 Acdo. Núm. Exp. 1145/2022.

Ambriz Gutiérrez Alejandro y Ambriz Gutiérrez Jesús y Ambriz Gutiérrez Rodolfo vs. Ambriz Gutiérrez Maricela. Ord. Civil Expedientillo. 1 Acdo. Núm. Exp. 735/2024.

Antonino Chavarría Narciso vs. Grupo Nacional Provincial Sab. Ord. Civil 2 Acdos. Núm. Exp. 2093/2024.

Arreguín García Laura vs. Sosa Ortega Juvencino su Sucesión y También Conocido como Juvencio Sosa Ortega. Ord. Civil 1 Acdo. Núm. Exp. 1353/2023.

Aseguradora Aserta, S.A. de C.V. vs. Poltech y Asociados Rr, S.A. de C.V. Especial de Fianzas Mercantil 1 Acdo. en Incidente. Núm. Exp. 231/2025 Incidental de Providencias Precautorias.

Banco Santander México Sa Institución de Banca Múltiple Grupo Financiero Santander México vs. Silva Cardona Guadalupe. Especial Hipotecario Civil Acdo. en Amparo Número 1136/2023-A-5. 1 Acdo. en Amparo. Núm. Exp. 81/2025 1136/2023-A-5.

Barrera Ramírez Fernando José y Otro vs. Grupo Inmobiliario Inmobilien Operadora Administradora y de Servicios Mag S.A. de C.V. y Otros. Ord. Civil Acdo. en Amparo Número 238/2025. 3 Acdos. en Amparo. Núm. Exp. 1387/2019 238/2025 Promov. por Mauricio Guebara Rubiera, Imoglobal S.A. de C.V., Inmotab S.A. de C.V. y Otros.

BBVA México, S.A., Institución de Banca Múltiple, Grupo Financiero BBVA México vs. Otilia Fabiola Calva Cuéllar. Especial Hipotecario Civil Acdo. en Amparo Número 1362/2023. 1 Acdo. en Amparo. Núm. Exp. 1841/2024 Amparo: 1362/2023.

Blanco Abad Luis su Sucesión vs. Fernández Portela de Prado Aurora Ramos Ramos de Folch María Densita Piñeiro Béjar José Rafael y Piñeiro Béjar Manuel Ramón. Ord. Civil Acdo. en Amparo Número 83/2025-III. 1 Acdo. en Amparo. Núm. Exp. 1989/2024 83/2025-III Promov. por Hotel Dalje S.A. de C.V.

Cibanco Sa Institución de Banca Múltiple como Fiduciario del Fideicomiso F/ 1719 Identificado como Mmreit Retail Administrative Trust I vs. Vaselo S.A. de C.V. y Otro. Controversias de Arrendamiento Civil 1 Acdo. Núm. Exp. 1063/2018.

Domínguez Caraveo Cristhian Rolando vs. Orozco Estrada Zayre Eugenia y Zárate Vázquez Ernesto. Controversias de Arrendamiento Civil 1 Acdo. Núm. Exp. 1193/2024.

Drummond Durey Hugh Michael y Rojas Ramírez Sylvia Margarita vs. Desarrolladora Puerta Bosques Residencial S.A. de C.V. y Fuentes Chie Juan. Ord. Civil 4 Acdos. Núm. Exp. 805/2024.

Encarnación Segura Claudia Gabriela y Encarnación Segura Ana Teresa vs. Seguros Banorte S.A. de C.V. Grupo Financiero Banorte. Ord. Civil 2 Acdos. Núm. Exp. 1207/2024.

García Gutiérrez María de Lourdes vs. Díaz García Diana y Ortiz Martínez Juana. Ord. Civil 1 Acdo. Núm. Exp. 1733/2024.

García Moreno América Samantha vs. Mireles Estens Erasmo. Ord. Civil 3 Acdos. Núm. Exp. 151/2024.

González Martínez Juan Francisco y Jiménez García Geovana vs. Axa Seguros S.A. de C.V. Ord. Civil 2 Acdos. Núm. Exp. 341/2021.

Hernández Alcázar Salvador vs. Ruíz Ruíz Rosa y y-o. Rosa Ruíz y Ruíz, Rosa Ruíz Ruíz de Gutiérrez, Rosa Ruíz Ruíz Vda de Gutiérrez. Ord. Civil 1 Acdo. Núm. Exp. 877/2022.

Hernández Cruz Arcadio vs. Axa Seguros, S.A. de C.V. Ord. Civil Expedientillo. 1 Acdo. en Expedientillo Expediente No Conocido. Núm. Exp. 613/2021.

Hernández García Beatriz Eugenia vs. Campos Guzmán Patricia y Campos Molina Rubén y Guzmán Valdez Teresita del Niño Jesús y Quien También Es Conocida Con el Nombre de Teresa Guzmán Valdez. Controversias de Arrendamiento Civil 1 Acdo. Núm. Exp. 1199/2022.

Hernández Tovar María Esther vs. Hernández Pino Leónides y Hernández Hernández José Rufo y C Director del Registro Público de la Propiedad y de Comercio de la Ciudad de México. Ord. Civil 1 Acdo. Núm. Exp. 1449/2024.

HSBC México, Sociedad Anónima, Institución de Banca Múltiple, Grupo Financiero HSBC, División Fiduciaria en su Carácter de Fiduciario en el Fideicomiso Irrevocable de Administración Identificado Con el Número F/262757, hoy su Cesionaria Administradora Fome 1, Sociedad de Responsabilidad Limitada de Capital Variable vs. Mondragón Guzmán Luz María. Especial Hipotecario Civil 1 Acdo. Núm. Exp. 541/2018.

Inmobiliaria de Garay S.A. vs. Andrea Avelina Reséndiz García. Ord. Civil Expedientillo. 1 Acdo. Núm. Exp. 2017/2024.

Instituto de Seguridad y Servicios Sociales de Los Trabajadores del Estado a Través de su Fondo de la Vivienda Fovissste vs. López Andrade Juan Marcos. Especial Hipotecario Civil 2 Acdos. Núm. Exp. 167/2021.

Instituto del Fondo Nacional de la Vivienda para los Trabajadores Infonavit vs. López Neuman Alejandra Rosalía. Especial Hipotecario Civil 1 Acdo. Núm. Exp. 247/2025.

Jiménez Pérez Ricardo vs. Grupo Mexicano de Seguros S.A. de C.V. Ord. Civil 5 Acdos. Núm. Exp. 425/2024.

Llorente Medina Carlos Martín vs. López García Víctor Manuel y Castro Álvarez Laura Elena. Especial Hipotecario Civil 1 Acdo. en Expedientillo. Núm. Exp. 1643/2024.

María Teresa Loida Muñoz Aguilar, su Sucesión vs. Instituto Tecnológico Upase S.A. de C.V. y Solís Rubio Jaime. Controversias de Arrendamiento Civil Acdo. en Amparo Número 566/2024-VI. 1 Acdo. en Amparo. Núm. Exp. 133/2014 566/2024-VI.

Maza Béjarano Laura Cecilia vs. Bienes Programados S.A. de C.V. y Banco Invex Sa Institución de Banca Múltiple Invex Grupo Financiero. Ord. Civil Expedientillo. 1 Acdo. Núm. Exp. 1571/2024.

Millán Cruz Roberto vs. Ana Luz Pérez Olivera. Ord. Civil 1 Acdo. Núm. Exp. 135/2025.

Mvs Net S.A. de C.V. vs. Trinidad Gallegos Hernández. Ord. Mercantil 1 Acdo. Núm. Exp. 649/2018.

Promosama Sapi de C.V. vs. Mandujano García Roberto Miguel. Ejecutivo Mercantil 1 Acdo. en Tercería. Núm. Exp. 219/2021 Terc. Excl. de Dominio.

Rivera Hernández Olga Lidia y Torres Guzmán Mariano y Torres Rivera Mireya Guadalupe vs. Grupo Mexicano de Seguros S.A. de C.V. Ord. Civil 2 Acdos. Núm. Exp. 691/2024.

Rodríguez Licea José y Salazar Mondragón Julia vs. Notario Público Número 29 Lic. Luis Antonio Montes de Oca Mayagoitia y Notario Público Número 209 Lic. Juan Carlos Francisco Díaz Ponce de León y Lic. Benita Hernández Cerón Directora General del Registro Público de la Propiedad y de Comercio y Rodríguez Salazar José Piedad su Sucesión y Notario Número 158 Lic. María Cristina Cerrillo Álvarez y Coronel Lobera María Lucila. Ord. Civil 1 Acdo. Núm. Exp. 371/2023.

Sánchez Sánchez María del Rosario y Gamboa Cruz J. Guadalupe vs. Grupo Mexicano de Seguros S.A. de C.V. Ord. Civil 1 Acdo. Núm. Exp. 879/2023.

Unifin Financiera Sociedad Anónima Bursatil de Capital Variable Sociedad Financiera de Objeto Múltiple Entidad No Regulada vs. Elasticos Mexicanos Xalostoc S.A. de C.V. Ord. Mercantil 1 Acdo. Núm. Exp. 1035/2018.

Vargas Cruz Arturo Clemente vs. Santillán López Vicente y Santillán López Alfonso y Santillán López Yolanda y López Guzmán Julieta y C. Director del Registro Público de la Propiedad y del Comercio de la Ciudad de México. Ord. Civil 2 Acdos. Núm. Exp. 659/2020.

SOLO CONSULTA
SOLO CONSULTA
SOLO CONSULTA

Vargas Favila Erasmo vs. Niño Ruíz Juan Carlos. Ejecutivo Mercantil 1 Acdo. Núm. Exp. 1365/2024.
Yáñez Villagrán Paloma vs. Franco Cojab Elías. Ord. Civil 1 Acdo. Núm. Exp. 541/2022.
Zola. Carmen su Sucesión vs. Acevedo Romero Angélica Leticia y Palacios Acevedo Ivana Danae y Palacios Acevedo Isaac Daniel. Ord. Civil 1 Acdo. Núm. Exp. 369/2021.
AUDIENCIA
Instituto del Fondo Nacional de la Vivienda para los Trabajadores vs. García Gómez Jéssica Jazmín y López Molina Edgar. Aud. Especial Hipotecario Civil. 1 Audiencia. Núm. Exp. 1855/2024.
SENTENCIA INTERLOCUTORIA
Avanti Ppa S.A. de C.V. Sociedad Financiera de Objeto Múltiple Entidad No Regulada vs. Ríos Castro Raúl y Ríos Castro José Manuel. Vía de Apremio Civil Sent. Interl. 1 Núm. Exp. 285/2022
NO PUBLICADOS
Del Rello Estrada Sergio Rafael vs. Armando Guillén Morales. Ejec. Merc. Sent. Interl. 1 Núm. Exp. 519/2007

LA SECRETARIA DE ACUERDOS
LIC. YOLANDA HERNÁNDEZ GARCÍA

SECRETARÍA "B"
ACUERDOS DEL 27 DE MARZO DEL 2025

Alcaraz Salgado Víctor Manuel vs. Carrillo Campos Imelda. Ord. Civil 1 Acdo. Núm. Exp. 884/2021.
Apaez Flores Roberto vs. Tajonar Andere José y Kasst Entertainment S.A. de C.V. Ejecutivo Mercantil 1 Acdo. Núm. Exp. 106/2025.
Armenta Velázquez Modesta su Sucesión vs. Varilla Vera María. Ord. Civil 1 Acdo. Núm. Exp. 1836/2024.
Axa Seguros S.A. de C.V. vs. Alimentos y Bebidas Alter S.A. de C.V. y Industrias Sparkle S.A. de C.V. y Seguros Atlas S.A. y Seguros Sura S.A. de C.V. Ord. Civil 1 Acdo. Núm. Exp. 1762/2024.
Azair López Efrén Noel vs. Azair López Jorge Miguel. Ord. Civil 1 Acdo. Núm. Exp. 1146/2024.
Banco Interacciones, S.A. Institución de Banca Múltiple, Grupo Financiero Interacciones vs. Manuel del Castillo Uribe. Ejec. Merc. 1 Acdo. Núm. Exp. 302/2009.
Banco Mercantil del Norte Sa Institución de Banca Múltiple Grupo Financiero Banorte vs. Agc Digital S.A. de C.V. y Otro. Providencias Precautorias Civil 1 Acdo. Núm. Exp. 1092/2018.
Banco Mercantil del Norte, Sociedad Anónima, Institución de Banca Múltiple, Grupo Financiero Banorte vs. Cristian Jesús Martín Naal. Especial Hipotecario Civil 3 Acdos. Núm. Exp. 18/2025.
Banco Santander México S.A. Institución de Banca Múltiple Grupo Financiero Santander vs. Sánchez Sánchez Federico. Especial Hipotecario Civil 1 Acdo. Núm. Exp. 1416/2012.
Banco Santander México Sa Institución de Banca Múltiple Grupo Financiero Santander México vs. Grupo Mrc 4 S.A. de C.V. y Olivares Pineda Larisa Patricia. Ejecutivo Mercantil 1 Acdo. Núm. Exp. 318/2024.
Banco Santander México Sa Institución de Banca Múltiple Grupo Financiero Santander México vs. Roilis S.A. de C.V. y Islas Mendoza Juan. Ejecutivo Mercantil 1 Acdo. Núm. Exp. 290/2024.
Banco Santander México, Sociedad Anónima, Institución de Banca Múltiple, Grupo Financiero Santander México vs. Bacanegra Chávez Adriana de Jesús. Providencias Precautorias Civil Acdo. en Amparo Número 913/2024-III. 1 Acdo. en Amparo. Núm. Exp. 262/2024 913/2024-III.
Banco Santander Sociedad Anónima, Institución de Banca Múltiple, Grupo Financiero Santander, hoy Banco Santander (México) Banco Santander Sociedad Anónima, Institución de Banca Múltiple, Grupo Financiero Santander, hoy Banco Santander (México) Sociedad Anónima, Institución de Banca Múltiple, Grupo Financiero Santander hoy su Cesionaria Arrendadora y Factor Banorte Sociedad Anónima de Capital Variable, Sociedad Financiera de Objeto Múltiple, Entidad Regulada Grupo Financiero Banorte Sociedad Anónima, Insti vs. Rodolfo Salazar Chávez. Ord. Merc. 1 Acdo. Núm. Exp. 1280/2007.
Barrios Riveron Graciela vs. Martínez Mandujano Christian Axel. Controversias de Arrendamiento Civil 1 Acdo. Núm. Exp. 1116/2024.
Barrón de Elizalde María Luisa y También Conocida como María Luisa Barrón Cabrera vs. Lara Fajardo Edgar Arturo. Juris. Voluntaria Civil 1 Acdo. Núm. Exp. 1358/2023.
BBVA Bancomer S.A. Institución de Banca Múltiple, Grupo Financiero BBVA Bancomer vs. Lidia Sánchez Pérez y Otro. Especial Hipotecario Civil 2 Acdos. Núm. Exp. 934/2017.
Castro Rojas Francisco vs. Grupo Mexicano de Seguros S.A. de C.V. Ord. Civil Incompetencia por Declinatoria en Razón de Fuero. 1 Acdo. Núm. Exp. 1136/2024.
Dueñas Acostas Zaira Verónica antes Arendadora Capital, S.A. de C.V. vs. Díaz Leal Barragán de Esparza Yolanda su Suc. y Otro. Ejecutivo Mercantil 1 Acdo. Núm. Exp. 1318/2019.
Edf Cancún S.A. de C.V. vs. Martínez Mata Brandon. Ejecutivo Mercantil 1 Acdo. Núm. Exp. 84/2024.
Escobar López María del Carmen Hilda vs. Grupo Mexicano de Seguros S.A. de C.V. y Sistema de Transporte Colectivo. Ord. Mercantil 1 Acdo. Núm. Exp. 474/2024.
Fincasa Hipotecaria S.A. de C.V. Sociedad Financiera de Objeto Limitado Ahora Banco Mercantil del Norte S.A. Institución de Banca Múltiple, Grupo Financiero Banorte vs. Patricia Minerva Sánchez Maldonado. Esp. Hip. 1 Acdo. Núm. Exp. 548/2005.
Ford Credit de México S.A. de C.V. Sociedad Financiera de Objeto Múltiple Entidad Regulada vs. Espinoza Torres Rubén. Ejecutivo Mercantil 1 Acdo. Núm. Exp. 1896/2024.
G500 Sapi de C.V. vs. Gasolinera el Ruedo S.A. de C.V. Proced. Convencional Mercantil Civil 1 Acdo. Núm. Exp. 386/2019.
Haddad Contreras Abdel vs. Vivanco Álvarez Luis Marcelo y Portuguez Mendoza Catalina y También Conocida como Catalina Portuguez de Santillana. Vía de Apremio Civil 1 Acdo. en Expedientillo. Núm. Exp. 640/2020.
Hernández Batres Missael vs. Aseguradora Interacciones S.A. de C.V. Grupo Financiero Interacciones Quien Actualmente Se Identifica como Seguros Banorte S.A. de C.V. Grupo Financiero Banorte. Ord. Civil 2 Acdos. Núm. Exp. 2032/2024.
Hipotecaria Nacional Sociedad Anónima de Capital Variable, Sociedad Financiera de Objeto Múltiple, Entidad Regulada, Grupo Financiero BBVA Bancomer hoy su Cesionario Banco Mercantil del Norte S.A. Institución de Banca Múltiple, Grupo Financiero Banorte vs. María Ninive Laureano Rodríguez. Esp. Hip. 1 Acdo. Núm. Exp. 398/2012.
Instituto del Fondo Nacional de la Vivienda para los Trabajadores vs. Osorio Vázquez Cirino y Avedano Recoder Alejandra. Especial Hipotecario Civil 1 Acdo. Núm. Exp. 448/2021.
Martínez Barragán Ma Mercedes vs. Víctor Manuel Villaseñor Moore y Otros. Ord. Civil 2 Acdos. Núm. Exp. 890/2018.
Martínez Cervantes Bertha Luz vs. Felipe Martínez Rivas. Ord. Civil 1 Acdo. Núm. Exp. 1138/2013.
Martínez Melesio Juan vs. Apango Molnar de Carabez Alma Lilia y C Director del Registro Público de la Propiedad y del Comercio de la Ciudad de México. Ord. Civil 1 Acdo. Núm. Exp. 694/2024.
Montejo Gutiérrez Germán vs. Axa Seguros S.A. de C.V. Ord. Civil 2 Acdos. Núm. Exp. 964/2024.
Morales Ramos Severo y Rosa Margarita Villa González vs. Jesús Morales Nava y Dolores Ramos Tapia. Ord. Civil 1 Acdo. Núm. Exp. 694/1995.
Ornelas Zambrano Mariana Catalina vs. Lazcano Silva María Fernanda Guadalupe y Lazcano Hernández Marcos Gerardo. Controversias de Arrendamiento Civil Acdo. en Expedientillo. 1 Acdo. Núm. Exp. 1660/2024.
Profesionales Asociados en Asesorías Especiales S.C. vs. Conip Contratistas S.A. de C.V. y Álvarez Gómez Gabriel y Álvarez Andonegui Salvador Fernando. Ord. Civil 1 Acdo. Núm. Exp. 1030/2024.
Ramos Mondragón Salvador y Piza Orendain Lucila vs. Velarde Sánchez Juan Carlos y Cortez Palacios Elizabeth y Huerta Teodoro y Rodríguez Rosa y Hernández Ortiz Ana Gabriela y Blanca Sánchez María de la Luz y Chávez Morales Wendy Magally y Chávez Morales Breanda Denny y Velasco Romero Juan Carlos y Martínez Ruíz Martín y Ruíz Campos Socorro. Ord. Civil 2 Acdos. Núm. Exp. 58/2023.
Ríos González María de Lourdes vs. Peralta Ríos Fabián. Ord. Civil 2 Acdos. Núm. Exp. 1670/2024.
Rodríguez Mateos Rubén vs. Ortega Romero Fernando Javier. Ejecutivo Mercantil 1 Acdo. Núm. Exp. 1630/2024.
Sociedad Financiera Agropecuaria S.A. de C.V. Sociedad Financiera de Objeto Múltiple Entidad No Regulada vs. Arizmendi Arizmendi Sara y Grupo Arizmendi Spr de R.L. de C.V. Ejecutivo Mercantil 1 Acdo. Núm. Exp. 790/2023.

SOLO CONSULTA
SOLO CONSULTA
SOLO CONSULTA

Start Banregio, S.A. de C.V., Sociedad Financiera de Objeto Múltiple, Entidad Regulada, Banregio Grupo Financiero vs. Metrika México, S.A. de C.V. ; Metrika Studio de México, S.A. de C.V. y Alfonso Albertomendez Patrón. Providencias Precautorias Mercantil 1 Acdo. Núm. Exp. 790/2019.

The Bank Of New York Mellon S.A. Institución de Banca Múltiple en su Carácter de Fiduciario en el Fideicomiso Irrevocable, F/00057 vs. Luis Raúl Reina Ramírez. Especial Hipotecario Civil 1 Acdo. Núm. Exp. 948/2010.

Trejo Rodríguez Aída vs. Jiménez Figueroa Dominga y Jiménez Dominga. Ord. Civil 1 Acdo. Núm. Exp. 1736/2024.

Unifin Financiera Sociedad Anónima Bursatil de Capital Variable antes Unifin Financiera Sociedad Anónima Bursatil de Capital Variable Sociedad Financiera de Objeto Múltiple Entidad No Regulada vs. Gruas Salas S.A. de C.V. y Salas Buz Víctor. Ejecc. de Garantías Otorgadas Mediante Prenda Sin Transmisión de Pos. y Fideicomiso de Garantía (Procedimiento Extrajudicial) Mercantil 1 Acdo. en Expedientillo. Núm. Exp. 148/2022.

Valladares Romero Juan Carlos vs. Soriano Poblano Emma su Sucesión y Romero Pérez Jesús su Sucesión. Ord. Civil 1 Acdo. Núm. Exp. 1956/2024.

AUDIENCIA

Banca Afirme Sa Institución de Banca Múltiple Afirme Grupo Financiero vs. María de Lourdes Ruíz Torres. Aud. Ejecutivo Mercantil. 1 Audiencia. Núm. Exp. 898/2019.

Martínez Barragán Ma Mercedes vs. Víctor Manuel Villaseñor Moore y Otros. Aud. Ord. Civil. 1 Audiencia. Núm. Exp. 890/2018.

SENTENCIA INTERLOCUTORIA

Banco Santander México S.A. Institución de Banca Múltiple Grupo Financiero Santander México vs. Destino I. O. S. S. de R. L. de C.V. y Dávila Pulito Vicente Arturo. Ejecutivo Mercantil Sent. Interl. Repos. de Documentos 1 Núm. Exp. 1622/2024

Instituto del Fondo Nacional de la Vivienda para los Trabajadores vs. García Contreras Nora Mayra. Especial Hipotecario Civil Sent. Interl. 1 Núm. Exp. 878/2023

Instituto del Fondo Nacional de la Vivienda para los Trabajadores vs. López Gómez Tonantzin Yoloxochitl. Especial Hipotecario Civil Sent. Interl. 1 Núm. Exp. 584/2021

Instituto del Fondo Nacional de la Vivienda para los Trabajadores vs. Valdez Jaime Genaro. Especial Hipotecario Civil Sent. Interl. 1 Núm. Exp. 702/2017

LA SECRETARIA DE ACUERDOS
LIC. KARIME IVONNE GONZÁLEZ RAMÍREZ

QUINCUAGÉSIMO OCTAVO DE LO CIVIL

SECRETARÍA "A"
ACUERDOS DEL 27 DE MARZO DEL 2025

Administradora Black Sociedad de Responsabilidad Limitada de Capital Variable vs. Magdaleno Pérez María Cruz. Especial Hipotecario Civil Devuelve Exhorto. 1 Acdo. Núm. Exp. 281/2011.

Amor Vázquez Guillermo Miguel vs. Santaella Herrera María del Pilar y Santaella Herrera Magdalena y Santaella Herrera Mario. Ord. Civil Acusa Rebeldía. 1 Acdo. Núm. Exp. 2191/2024.

Banco Mercantil del Norte, S.A. Institución de Banca Múltiple Grupo Financiero Banorte vs. Medina Jiménez Víctor Manuel. Especial Hipotecario Civil Admite Inc. de Nulidad. 2 Acdos. Núm. Exp. 47/2018.

Banco Mercantil del Norte, Sociedad Anónima, Institución de Banca Múltiple, Grupo Financiero Banorte vs. Daniel Figueroa Silva. Especial Hipotecario Civil por Notificado. 2 Acdos. Núm. Exp. 153/2025.

Banco Mercantil del Norte, Sociedad Anónima, Institución de Banca Múltiple, Grupo Financiero Banorte vs. Verónica Quintos Pérez. Especial Hipotecario Civil Anuncia Remate Primera Almoneda. 1 Acdo. Núm. Exp. 1241/2024.

Banco Santander México Sa Institución de Banca Múltiple Grupo Financiero Santander México vs. Aguilar Sánchez Mario Alberto y Núñez Escalona Nuri Patricia. Especial Hipotecario Civil Contesta Oficio. 3 Acdos. Núm. Exp. 1791/2024.

Baruch Guindi Isak y Otros vs. Arco Soluciones Inmobiliarias, S.A. de C.V. Ord. Civil a Disposición. 1 Acdo. Núm. Exp. 1325/2019.

BBVA México, Sa Institución de Banca Múltiple Grupo Financiero BBVA Bancomer vs. Jaquelína Conzuelo Rivera. Especial Hipotecario Civil Recibe Exhorto. 1 Acdo. Núm. Exp. 1667/2024.

Blanca Margarita Cárdenas Álamo vs. Blanca Elba Vera Maya César Ramiro Acevedo Vera. Juris. Voluntaria Civil Puesta a Dispocisión. 1 Acdo. Núm. Exp. 703/2020.

Bm Sao Sapi de C.V. vs. Blue Commander Sapi de C.V. Ejecutivo Mercantil Causa Ejecutoria. 1 Acdo. Núm. Exp. 1777/2024.

Cortés Gutiérrez María Luisa vs. Martínez Valdovinos Víctor Fabián. Ord. Civil Aud. de Ley. 1 Acdo. Núm. Exp. 795/2024.

Desarrolladora de Infraestructura Sonora Sapi de C.V. vs. Terraplenes Armados Internacionales, S.A. de C.V. Ord. Mercantil Autorización. 2 Acdos. Núm. Exp. 785/2017.

Ek Bacab María Antonia vs. Axa Seguros S.A. de C.V. Ord. Civil Exhiba Garantía. 3 Acdos. Núm. Exp. 445/2020.

Elizabeth Zambrano Cabrera y Mayra Angélica Zambrano Cabrera vs. Romero Casas su Sucesión Carlos y Nájera Jiménez su Sucesión Adela. Ord. Civil por Hechas Manifestaciones. 1 Acdo. Núm. Exp. 715/2021.

Fianzas Monterrey S.A. vs. Arturo Gerardo García Dorantes y Juana María Pérez Guijarro, Tercerías Mercantil Acusa Reb. por No Exhibir Garantía. 2 Acdos. Núm. Exp. 1825/2024.

Finastrategy Mx Sociedad Anónima Promotora de Inversión de Capital Variable vs. Lezama Sánchez Felipe Concepción. Exhortos Civil Puesta a Dispocisión. 1 Acdo. Núm. Exp. 563/2024.

García Paz María del Consuelo vs. Dionisio Vázquez Rodríguez, Josefina Malpica Morales y Registro Público de la Propiedad y de Comercio de la Ciudad de México. Ord. Civil Autr. Sicor. 1 Acdo. Núm. Exp. 1843/2024.

González Zaldívar Hiram vs. Víctor Manuel Vergara Pérez. Ord. Civil Expdllo. Turno Oficio. 1 Acdo. Núm. Exp. 1351/2019.

Guendulain Cancino María Paulina vs. Martínez Martínez Fausto Félix y Cruz de Martínez Esther. Ord. Civil Estese a Diverso Proveído. 2 Acdos. Núm. Exp. 1939/2024.

Horus Ruíz Aguilera vs. Benítez Castro Francisco. Especial Hipotecario Civil Turno Exhorto. 1 Acdo. Núm. Exp. 1111/2017.

Inmobiliaria Mondragóne S.A. vs. Celamex Italia, A.C. Controversias de Arrendamiento Civil a Disposición. 1 Acdo. Núm. Exp. 1295/2019.

Jiménez Flores Sergio vs. Grupo Mexicano de Seguros S.A. de C.V. Ord. Civil Minuta Sellada. 5 Acdos. Núm. Exp. 1069/2023.

Lara González Daniela vs. Planeación y Desarrollos Roone S.A. Ec. V. Ord. Civil Recibe Copias Certificadas. 1 Acdo. Núm. Exp. 493/2024.

Lerma García Luz María vs. Xx Xx José Eduardo Jiménez León vs. Xxx Xxx Xxx. Especial Hipotecario Civil Ordena Lanzamiento. 1 Acdo. Núm. Exp. 825/2006.

Núñez Rodríguez Luis vs. Orozco Velasco Gerardo. Ord. Civil Devuelve Exhorto. 1 Acdo. Núm. Exp. 1425/2024.

Ochoa Arechiga Adriana vs. Hernández Amézcua de Domínguez Alma Rosa y Domínguez Acosta Raúl Rafael. Ord. Civil Acuerdo. 1 Acdo. Núm. Exp. 1959/2024.

Pérez Cruz Héctor Vicente vs. Cruz Romano Basilio Marcos. Vía de Apremio Civil Puesta a Dispocisión. 1 Acdo. Núm. Exp. 103/2025.

Ramírez Santiago Josué vs. Grupo Mexicano de Seguros S.A. de C.V. Ord. Civil Sin Lugar. 4 Acdos. Núm. Exp. 1361/2023.

Rivera Quezada Antonia vs. Romero Cervantes Jorge y Romero Vargas Erick. Ejecutivo Mercantil Expdllo. Turno Oficio. 1 Acdo. en Expedientillo. Núm. Exp. 441/2023.

Roberto Ramos Galicia vs. Hipotecaria Mexicana Sociedad Anónima de Capital Variable Sociedad Financiera de Objeto Limitado. Especial Hipotecario Civil Recibe Oficios y Edictos. 1 Acdo. Núm. Exp. 709/2020.

Robles Reyes su Sucesión Luciano vs. Becerril Graciano Julissa. Controversias de Arrendamiento Civil Oficio Recordatorio. 1 Acdo. Núm. Exp. 891/2024.

Román Estrada Elizabeth vs. Labrihinos S.A. de C.V. Ord. Civil Contesta Oficio. 1 Acdo. Núm. Exp. 227/2022.

Ríos Herrera Manuel y También Conocido como José Manuel Ríos Herrera, su Sucesión vs. Abraham Amozorruita y Albornos y y/o Abraham Amozorrutia y Albornos y Celia Téllez Guerrero, y Guillermo Carbajal Ruíz y María Alexandra Ibarra Amarillas y Titular de la Notaría No. 1 de la Ciudad de Chilapa, Guerrero, y Titular de la Notaría Número 36 de la Ciudad de México, y Director General del Registro Público de la Propiedad y del Comercio de la Ciudad de México. Ord. Civil Dada Cuenta. 1 Acdo. Núm. Exp. 1461/2024.

Sacyr Construcción México S.A. de C.V. vs. Sofimex Institucionde Gantantias S.A. y Instituto Mexicano del Seguro Social. Ord. Mercantil Autorización. 1 Acdo. Núm. Exp. 27/2025.

SOLO CONSULTA
SOLO CONSULTA
SOLO CONSULTA

Serrano Cerda y/o Raúl Serrano y Cerda su Sucesión Raúl Meynardo vs. Cerda y Niño y/o Celia Cerda Niño Celia. Ord. Civil Contesta Oficio. 4 Acdos. Núm. Exp. 91/2025.

Solución de Activos Residenciales Sociedad de Responsabilidad Limitada de Capital Variable vs. Felipe Astorga González. Especial Hipotecario Civil Puesta a Disposición. 1 Acdo. Núm. Exp. 489/2003 Segundo Tomo.

Torres Soria Raúl vs. Antonio Vázquez Guerrero su Sucesión. Ord. Civil Se Difiere Audiencia. 1 Acdo. Núm. Exp. 11/2020.

Villacetin Martínez Óscar Rocendo vs. Valenzuela Cervantes Manuel y Méndez Ugalde Lourdes Concepción. Ejecutivo Mercantil Puesta a Disposición. 1 Acdo. Núm. Exp. 1549/2024.

Zabal Cerdeira José Luis vs. Said Náder Esteban. Ord. Civil Contesta Oficio. 3 Acdos. Núm. Exp. 879/2024.

SENTENCIA DEFINITIVAS DEL 27 DE MARZO DEL 2025

BBVA México S.A. Institución de Banca Múltiple Grupo Financiero BBVA México vs. Tavizon Soierra Luis Danilo. Especial Hipotecario Civil Sdph 1 Núm. Exp. 979/2023

EL SECRETARIO DE ACUERDOS
LIC. LUCIANO ESTRADA TORRES

SECRETARÍA "B"
ACUERDOS DEL 27 DE MARZO DEL 2025

Almaraz Mosqueda Norma Margarita vs. Grupo Mexicano de Seguros S. de C.V. Ord. Civil 3 Acdos. Núm. Exp. 814/2024.

Auto Financiamiento México, S.A. de C.V. vs. Velasco Bárcenas María Cristina, Ramírez Aguilar Filiberto, Hernández Cancela Imelda. Ejecutivo Mercantil Una Vez que Aclare. 1 Acdo. Núm. Exp. 1704/2012.

Ávalos Anaya Amanda vs. Islas Sánchez Felipe. Juris. Voluntaria Civil Contestación de Oficio. 4 Acdos. Núm. Exp. 1162/2023.

Banco Invex S.A. Institución de Banca Múltiple Invex Grupo Financiero Fiduciario por Conducto de su hoy Cesionario Homest Consultores Patrimoniales, S.A. de C.V. vs. Manuel Darío Lugo Goytia. Especial Hipotecario Civil Elaborar Cedulas y Pasarlas Al Secretario Actuario. 1 Acdo. Núm. Exp. 1262/2024.

Banco Invex, S.A. Institución de Banca Múltiple Invex, Grupo Financiero en su Carácter de Fiduciario en el Fideicomiso Irrevocable 860 vs. Quintanar Montes Norma Lizeth. Ord. Mercantil Gírese Exhorto. 1 Acdo. Núm. Exp. 632/2016.

Banco Mercantil del Norte, S.A. Institución de Banca Múltiple, Grupo Financiero Banorte vs. Soto Hernández Víctor Manuel. Especial Hipotecario Civil Puesta a Disposición. 1 Acdo. Núm. Exp. 708/2016.

Banco Mercantil, S.A. Institución de Banca Múltiple, Grupo Financiero Banorte vs. Cano Valencia Saúl Antonio. Especial Hipotecario Civil 1 Acdo. Núm. Exp. 448/2015.

Banco Santander México S.A. Institución de Banca Múltiple Grupo Financiero Santander México vs. Mier y Terán Valencia Jorge Alberto. Especial Hipotecario Civil Puesta a Disposición. 1 Acdo. Núm. Exp. 146/2024.

BBVA México Sociedad Anónima Institución de Banca Múltiple Grupo Financiero BBVA México vs. Rodríguez de Jesús Vicente Celestino. Vía de Apremio Civil Recoge Documentos y Se Manda a Destrucción. 1 Acdo. Núm. Exp. 1982/2024.

Castillo Hernández María del Carmen por su Propio Derecho y en Representación de Sus Menores Hijas Quetzali Zoe Aldana Castillo y Mayli Zoe Aldana Castillo vs. Axa Seguros S.A. de C.V. Ord. Civil 4 Acdos. Núm. Exp. 530/2022.

Cetelem S.A. de C.V. Sociedad Financiera de Objeto Múltiple Entidad Regulada vs. Trapero López Rodolfo Andrés. Ejecutivo Mercantil Recoge Documentos y Se Manda a Destrucción. 1 Acdo. Núm. Exp. 1470/2024.

Chervatin Rovira Mario vs. Rovira Maldonado María Cruz y Rovira Maldonado Josefa. Ord. Civil Contestación de Oficio. 3 Acdos. Núm. Exp. 1790/2024.

Cibanco Sociedad Anónima Institución de Banca Múltiple Actuiando Unicamente en su Carácter de Fiduciario en el Fideicomiso F/00782 vs. José Herrera Morales. Especial Hipotecario Civil Puesta a Disposición. 1 Acdo. Núm. Exp. 1318/2024.

Cibanco Sociedad Anónima Institución de Banca Múltiple División Fiduciaria en su Carácter de Fiduciario en el Fideicomiso Número vs. María Luisa Méndez Acosta. Especial Hipotecario Civil Acuerdo. 1 Acdo. Núm. Exp. 1284/2024.

Estrada Hernández Hugo vs. Solorsano Paniagua Erick. Ord. Civil 1 Acdo. Núm. Exp. 404/2024.

Fianzas Monterrey Sociedad Anónima vs. Delgado Vázquez Jesús Manuel y Ramírez Fragoso de Delgado María del Carmen. Extinción de Domi. Civil Puesta a Disposición. 1 Acdo. Núm. Exp. 236/2017.

Fiduciaria Banco Autofin México Sociedad Anónima Institución de Banca Múltiple vs. Inmobiliaria Tetelcingo Sociedad Anónima de Capital Variable y Raúl Rodríguez Juárez. Especial Mercantil Mercantil Cuad. de Amparo. 2 Acdos. en Amparo. Núm. Exp. 1866/2024 160/24-VIII.

García Contreras José Luis su Sucesión vs. Díaz Sánchez Samuel. Controversias de Arrendamiento Civil Se Autoriza Expedición de Copias. 1 Acdo. Núm. Exp. 752/2014.

Gaytán Saldaña Laura Cecilia vs. Gaytán Saldaña María de Lourdes, Julio Salas Juárez y Guadalupe Saldaña Romero Quien También Utiliza el Nombre de Guadalupe Saldaña Vda. de Gaytán. Ord. Civil 1 Acdo. Núm. Exp. 268/2015 Segundo Tomo.

González Hernández Emmanuel vs. Solano Mendoza Vanessa. Ejecutivo Mercantil 1 Acdo. Núm. Exp. 1272/2023.

HSBC México Sociedad Anónima Institución de Banca Múltiple Grupo Financiero HSBC vs. Cristian Brito Arenas. Especial Hipotecario Civil Acuerdo. 1 Acdo. Núm. Exp. 1864/2024.

HSBC México S.A. Institución de Banca Múltiple Grupo Financiero HSBC vs. Pérez Herrera Óscar Lorenzo vs. Exp. Returnado del Juzgado 56 Civil. Especial Hipotecario Civil Elaborar Cedulas y Pasarlas Al Secretario Actuario. 1 Acdo. Núm. Exp. 1390/2018.

HSBC México Sa Institución de Banca Múltiple Grupo Financiero HSBC División Fiduciaria en el Fideicomiso Irrevocable en Administración vs. Javier López Jiménez. Especial Hipotecario Civil Llegada y Radicación de Autos. 1 Acdo. Núm. Exp. 1072/2019.

Jiménez Martínez Óscar vs. Martínez Díaz J Jesús Manuel y Segundo López Judith. Especial Hipotecario Civil Exh. Sin Diligenciar. 1 Acdo. Núm. Exp. 1726/2024.

Mabucapa I Sociedad de Responsabilidad Limitada de Capital Variable vs. Guliver Valdés Galindo. Juris. Voluntaria Civil Exh. Sin Diligenciar. 1 Acdo. Núm. Exp. 1326/2024.

Man Grupo Inmobiliario S.A. de C.V. y López Coello Óscar y López y Coello Eduardo vs. Abc Capital S.A. Sociedad Financiera de Objetyo Limitado Entidad No Regulada y Abc Capitals. A. Institucionde Banca Múltiple División Fiduciaria en su Calidad de Fiduciaria en el Fideicomio Irrevocable de Garantía Número Abcfid 661. Ord. Mercantil Minuta de Oficio de Correo Electrónico Al Archivo Judicial. 1 Acdo. Núm. Exp. 544/2024.

Márquez Reséndiz su Sucesión Matilde vs. Hernández Rangel María del Carmen. Juris. Voluntaria Civil Elaborar Cedulas y Pasarlas Al Secretario Actuario. 1 Acdo. Núm. Exp. 1158/2024.

Martínez Orozco Santa vs. Trujillo Rodríguez Josr Óscar. Ejecutivo Mercantil Cedula Sin Diligenciar. 1 Acdo. Núm. Exp. 1140/2023.

Nr Finance México S.A. de C.V. vs. Ávila Pérez Isabel. Ejecutivo Mercantil 1 Acdo. Núm. Exp. 364/2024.

Pedraza Miranda Anais Yuliana y de la Rosa Pedraza Yasser Ire vs. De la Rosa Pedraza Jasive y de la Rosa Pedraza Said Namur y Grupo Nacional Provincial Sab y Núñez Ramos René. Ord. Civil Recoge Documentos y Se Manda a Destrucción. 1 Acdo. Núm. Exp. 96/2025.

Ramírez Flores Patricia y por su Propio Derecho Asi como en Representación de su Menor Hijo Edwin Miguel Campiz Ramírez vs. Axa Seguros S.A. de C.V. Ord. Civil 4 Acdos. Núm. Exp. 1600/2024.

Santa Paula Ramos María Liliana vs. Hipotecaria Mexicana S.A. de C.V. Sofol. Especial Hipotecario Civil Elaborar Cedulas y Pasarlas Al Secretario Actuario. 1 Acdo. Núm. Exp. 1412/2024.

Sanz Silvia Elvira vs. Liez Martínez y/o Mario Liez Martínez José Mario. Juris. Voluntaria Civil Recoge Documentos y Se Manda a Destrucción. 1 Acdo. Núm. Exp. 1118/2024.

Scotiabank Invertlat, S.A. Institución de Banca Muliple Grupo Financiero Scotiabnk Inverlat vs. Ramírez Núñez Rommel. Especial Hipotecario Civil 1 Acdo. Núm. Exp. 224/2015.

Soluciones Cocrea Sapi de C.V. Sofom Enr vs. Silva Corona Pedro. Ejecutivo Mercantil Cedula Sin Diligenciar. 1 Acdo. Núm. Exp. 716/2023.

Soluciones Cocrea Sapi de C.V. Sofom Enr vs. Martínez Martínez Miguel. Ejecutivo Mercantil 1 Acdo. Núm. Exp. 1442/2024.

Torres Mercado María Eloísa vs. Rodríguez Torres José Humberto y Banda Alva Miriam. Controversias de Arrendamiento Civil Devolución de Documentos. 1 Acdo. Núm. Exp. 58/2024.

SOLO CONSULTA
SOLO CONSULTA
SOLO CONSULTA

Valdez Cuevas Rosa María de Guadalupe y Valdez Cuevas María de Lourdes vs. Arellano Rangel Isidoro y Talevera García de Arellano María Ricarda y Carmona Luna Cencepción y Galicia Estrada Margarita y Silva Contreras Josefina y Garfias Arvizu Alfonso y Pereira Corona Sofía y Cortés Cisneros Felipe y Cortés García Marina y Merrifield Ayala Claudio y Cortés García María Dolores y Díaz Javier y Viamontes Espinosa Alejandro y Saldaña Salasar de Viamontes Martha Leticia y Martnez Román Heriberto O. Heriberto Román y Cortés Juana. Ord. Civil 1 Acdo. Núm. Exp. 210/2015 Tomo III.

Zacarías Mendoza Ramiro vs. Hospital Medex S.A. de C.V. y Clínica Hernia y Vesicula y Medina Luis Ángel. Ord. Civil 1 Acdo. Núm. Exp. 1096/2024.

NO PUBLICADOS

Distribuidora de Combustibles Mexicanos S.A. de C.V., Transportación Carretera S.A. de C.V., Tractofletes Especializados S.A. de C.V. y Transportes Especializados Cantú Segovia S.A. de C.V. y Transpac S.A. de Cv, Operadora Comercial Pame S.A. de C.V. y Norma Patricia Paredes Meza vs. Valenciano Cornelio Jeorgina Araceli y Velázquez Valdés César Iván y Defensa Jurídica Cv Legal Sc. Ord. Civil Dada Cuenta-Cump. de Ejecutoria. 1 Acdo. Núm. Exp. 1904/2024.

Proyectos Adamantine, S.A. de C.V., Sofom Entidad Regulada vs. Sara Gabriela Vallejo Cortez. Especial Hipotecario Civil Cuad. de Amp. 688/2024-II, antes Cuad. de Amp. 803/2020. 2 Acdos. en Amparo. Núm. Exp. 304/2007.

AUDIENCIA

Rodríguez López Ana Karla y López Covarrubias Ana María y Rodríguez Aranda Daniel vs. Salgado Villanueva Érika Aurora y C. Director del Registro Público de la Propiedad y de Comercio de la Ciudad de México y Instituto del Fondo Nacional de la Vivienda para los Trabajadores Infonavit y Vigil Chapa Aarón Guillermo y Titular de la Notaria Pública Número 1 de la Octava Demarcación Notarial del Estado de Morelos y Epg Evaluación y Gestión de Proyectos S.A. de C.V. Aud. de Ley Continuación Ord. Civil. 1 Audiencia. Núm. Exp. 1118/2023.

Rosales Medrano María Teresa vs. Chávez Maldonado Patricia. Aud. de Ley Ord. Civil. 1 Audiencia. Núm. Exp. 1588/2024.

SENTENCIA INTERLOCUTORIA

Rendón García José Fernando vs. Díaz Sánchez Mercedes Lourdes Sánchez (Quien Acostumbr a Usar el Nombre de Lourdes Díaz Sánchez de Talavera) y Talavera Díaz Rodrigo Manuel y Talavera y Montesinos Juan Manuel José. Especial Hipotecario Civil Sent. Interl. 1 Núm. Exp. 710/2020

LA SECRETARIA DE ACUERDOS
LIC. ÉRIKA SOTELO HERNÁNDEZ

SEXAGÉSIMO DE LO CIVIL

SECRETARÍA "A"
ACUERDOS DEL 27 DE MARZO DEL 2025

317/2025 Edgar Rubén Gómez Rodríguez. Ord. Civil G. 1 Acdo. en Expedientillo. Núm. Exp. 57/2018 Amparo 317/2025-II.

Ahuatzin López Patricia vs. Santander Hipotecario S.A. de C.V. Sofom Er Grupo Financiero Santander México y Zurich Vida Compañía de Seguros S.A. Especial Hipotecario Civil G. 2 Acdos. Núm. Exp. 259/2024.

Aktiva Financiera S.A. de C.V. Sofom E. N. R vs. Agrocomercios Gsa S.A. de C.V. y García Zazueta Laura Lourdes y Pingarron García Carlos Mauricio. Ejecutivo Mercantil Se Cierra Tomo I. 1 Acdo. Núm. Exp. 961/2023 Bis. 2 Tomo II.

Aktiva Financiera, S.A. de C.V. Sofom E. N. R vs. Agrocomercio Gsa, S.A. de C.V. y García Zazueta Laura Lourdes y Pingarron García Carlos Mauricio. Ejecutivo Mercantil Se Admite Recurso de Apel. en Efecto Devl. de Tramitación Inmediata Hecho Valer por la Demandada. 3 Acdos. Núm. Exp. 961/2023 Tomo III.

Álvarez Andrade Alfredo Juan vs. Fernández Zoila. Ord. Civil 1 Acdo. Núm. Exp. 195/2021 Tomo II.

Banco Invex Institución de Banca Múltiple Invex Grupo Financiero Fiduciario del Fiduciario Irrevocable de Centro de Capital 860 vs. Gutiérrez Viveros Érica. Especial Hipotecario Civil G. 1 Acdo. Núm. Exp. 885/2022.

Banco Invex Sa Institución de Banca Múltiple Invex Grupo Financiero Fiduciario en su Carácter de Fiduciario del Fideicomiso Irrevocable de Administración 1301 vs. Farfán Morales Virginia. Especial Hipotecario Civil G. 1 Acdo. Núm. Exp. 1005/2024.

Banco Invex Sa Institución de Banca Múltiple Invex Grupo Financiero Fiduciario en su Carácter de Fiduciario en el Fideicomiso Irrevocable de Administración Identificado Con el Número 1301 vs. Velázquez Balcázar Maribelli. Vía de Apremio Civil G. 1 Acdo. en Expedientillo. Núm. Exp. 349/2024 Bis. 1.

Banco Santander México Sociedad Anónima Institución de Banca Múltiple Grupo Financiero Santander México vs. Aguirre López Juan y Acquart López Flor del Carmen. Especial Hipotecario Civil G. 1 Acdo. Núm. Exp. 871/2021 Tomo II.

Banco de México vs. Orozco Gutiérrez Sergio. Especial Hipotecario Civil G. 1 Acdo. Núm. Exp. 1833/2009 Tomo II.

Banco del Bajío Sociedad Anónima Institución de Banca Múltiple vs. Raztrimex Sociedad Anónima de Capital Variable. Especial Hipotecario Civil Se Admite Recurso de Apel. en Efecto Devl. de Tramitación Inmediata Hecho Valer por la Actora. 1 Acdo. Núm. Exp. 71/2020.

Basurto Torres Karla Silenia vs. Suárez Duarte J Antonio. Ejecutivo Mercantil 1 Acdo. Núm. Exp. 1109/2022.

BBVA Bancomer, S.A., Institución de Banca Múltiple Grupo Financiero BBVA Bancomer vs. Ofelia Virginia Sandoval Salcedo. Especial Hipotecario Civil G. 2 Acdos. Núm. Exp. 1965/2024 Tomo II.

Credipyme S.A. de C.V. vs. López Jiménez María de la Cruz y Otro. Especial Hipotecario Civil G. 1 Acdo. en Expedientillo. Núm. Exp. 477/2013 Bis. 1.

Dessectec Desarrollo de Sistemas S.A. de C.V. vs. Gutiérrez Viveros Aída. Especial Hipotecario Civil G. 1 Acdo. en Expedientillo. Núm. Exp. 867/2017 Bis. 6.

Dessetec Desarrollo de Sistemas, Sociedad Anónima de Capital Variable vs. Ibarra Franco Mario Alberto. Especial Hipotecario Civil G. 1 Acdo. Núm. Exp. 1181/2009.

Esquivel Mossa Yasmín vs. Universidad Nacional Autónoma de México. Ord. Civil Se Da Contestación a Requerimiento de Segunda Instancia. 1 Acdo. Núm. Exp. 387/2023.

García Vázquez Ricardo vs. Cruz de Ita Edgar y Miranda Gómez Lidia. Juris. Voluntaria Civil G. 2 Acdos. Núm. Exp. 983/2024.

González García María Angelina vs. Paque Ortiz Olivia y C Director del Registro Público de la Propiedad y del Comercio de la Ciudad de México. Ord. Civil G. 1 Acdo. Núm. Exp. 1889/2024.

Herrera Guzmán Guadalupe vs. Herrera Tapia Carlos y Herrera Tapia Roger y Herrera Guzmán Roger su Sucesión. Ord. Civil G. 1 Acdo. Núm. Exp. 233/2023.

Instituto del Fondo Nacional de la Vivienda para los Trabajadores (Infonavit) vs. Huerta Pedraza Alfredo Dionisio. Especial Hipotecario Civil G. 1 Acdo. en Expedientillo. Núm. Exp. 415/2008 Bis. 4.

Instituto del Fondo Nacional de la Vivienda para los Trabajadores (Infonavit) vs. Rojas Beltrán Georgina También Conocida como Rojas Ruíz Georgina y Portillo Domínguez David. Especial Hipotecario Civil G. 1 Acdo. en Expedientillo. Núm. Exp. 637/2015 Bis. 4.

Instituto del Fondo Nacional de la Vivienda para los Trabajadores Infonavit vs. Hernández Domínguez Myrna Selene. Especial Hipotecario Civil G. 2 Acdos. Núm. Exp. 223/2025.

Instituto del Fondo Nacional de la Vivienda para los Trabajadores vs. García Ruíz Lorena Guillermina. Especial Hipotecario Civil G. 1 Acdo. en Expedientillo. Núm. Exp. 455/2014 Bis. 5.

Licóna Islas Cirilo vs. Sánchez Alejo César Yair. Ord. Civil G. 1 Acdo. en Expedientillo. Núm. Exp. 603/2023 Bis. 1.

Louis Dreyfus Company México S.A. de C.V. vs. Beneiciadores de Café Aresca S.A. de C.V. Ejecutivo Mercantil G. 1 Acdo. Núm. Exp. 1211/2019.

Mabucapa I S de R.L. de C.V. vs. García Elías Óscar y Rodríguez Díaz Jaquelín. Especial Hipotecario Civil G. 1 Acdo. Núm. Exp. 1027/2024.

Metrobienes S.A. P. I. de C.V. vs. Gutter S.A. de C.V. Proced. Judicial de Reconoc. y Ejecc. de Laudo Arbitral Civil G. 1 Acdo. Núm. Exp. 397/2020 Tomo II.

Mex Pacheco María de Los Santos y Miss Mex Blanca Eunice vs. Axa Seguros S.A. de C.V. Ord. Civil G. 1 Acdo. en Expedientillo. Núm. Exp. 753/2023 Bis. 1.

Morales Alvarado Martha vs. Qualitas Compañía de Seguros S.A. de C.V. Ord. Civil G. 1 Acdo. Núm. Exp. 1749/2024 Tomo II.

SOLO CONSULTA
SOLO CONSULTA
SOLO CONSULTA

Portafolio de Negocios S.A. de C.V. Sofom E. R vs. Adrián Ruíz Ibarra y Adriana Griselda Ruíz Ibarra. Ejecutivo Mercantil G. 1 Acdo. Núm. Exp. 1589/2024.

Rainer Embacher Peter Wolfgang y También Conocido como Peter Reiner vs. Días Muñoz José Luis y Conocido como José Luis Díaz Muñoz y Munguía Ortega Ruy su Sucesión y Director General del Archivo General de Notarias del Estado de Hidalgo en Sustitución del Licenciado Alejandro Martínez Blanquel Titular de la Notaria Pública Número 4 y Notario del Patrimonio del Inmueble Federal de Hidalgo y Notario Público 11 de Tulancingo de Bravo Estado de Hidalgo Licenciado Iván Téllez Reyes y C Director del Registro Público de la Propiedad y del Comercio de la Ciudad de México. Ord. Civil G. 1 Acdo. Núm. Exp. 1745/2024.

Recuperadora de Deuda Hipotecaria, S. de R. L. de C.V. vs. Hernández Cedillo Javier. Ord. Civil G. 1 Acdo. en Expedientillo. Núm. Exp. 37/2012 Bis. 1.

Reyes Reyes J Jesús y Roldán Cerón Noemí vs. Sánchez Martínez Lilia. Ord. Civil G. 1 Acdo. Núm. Exp. 383/2024.

Ríos Herrera Manuel y También Conocido como José Manuel Ríos Herrera su Sucesión vs. Amozorrutia y Albornos Abraham y Titular de la Notaria No 127 de la Ciudad de México y Martínez Sosa Eloísa y Director General del Registro Público de la Propiedad y de Comercio de la Ciudad de México. Ord. Civil G. 1 Acdo. Núm. Exp. 1353/2022.

Rubial García Antonio vs. Del Moral Munguía Blanca Estela. Controversias de Arrendamiento Civil G. 1 Acdo. Núm. Exp. 195/2022.

Scrap II, S. de R. L. de C.V. vs. Hidalgo Estrada Laura Mónica. Especial Hipotecario Civil G. 1 Acdo. en Expedientillo. Núm. Exp. 1069/2005 Bis. 2.

Sociedad Hipotecaria Federal, Sociedad Nacional de Crédito Institución de Banca de Desarrollo, en su Carácter de Fiduciario el Fondo de Operación y Financiamiento Bancario a la Vivienda vs. Sandoval León Víctor Manue. Especial Hipotecario Civil G. 1 Acdo. en Expedientillo. Núm. Exp. 501/2016 Bis. 4.

Toyota Financial Services S.A. de C.V. vs. Villagrán Ramos Raúl Alejandro. Ejecutivo Mercantil G. 1 Acdo. en Expedientillo. Núm. Exp. 379/2023 Bis. 2.

Vallejo Vargas Gloria María vs. Gutiérrez Macay Luis Enrique. Controversias de Arrendamiento Civil Se Admite Recurso de Apel. en Efecto Devl. de Tramitación Inmediata Promov. por la Actora. 1 Acdo. Núm. Exp. 637/2023.

Zambernardi Miner Philip Edward vs. Becerra de la Fuente María Fernanda y Balderas Prado María Alejandra También Conocida como Alejandra Balderas Prado. Controversias de Arrendamiento Civil 5 Acdos. Núm. Exp. 1091/2018 Tomo III.

AUDIENCIA

Banco Santander México Sociedad Anónima Institución de Banca Múltiple Grupo Financiero Santander México vs. Aguirre López Juan y Acquart López Flor del Carmen. Especial Hipotecario Civil. 1 Audiencia. Núm. Exp. 871/2021 Tomo II.

Escudero Pineda María del Carmen vs. Castillo Luna Isabel. Aud. Previa Ord. Civil. 1 Audiencia. Núm. Exp. 1039/2024.

SENTENCIA DEFINITIVAS DEL 27 DE MARZO DEL 2025

González Cedeño Irma vs. Grupo Inmobiliario K Sa Metropolitana Sapi. Ord. Civil Sent. Def. 1 Núm. Exp. 353/2022

EL SECRETARIO DE ACUERDOS
LIC. FEDERICO RIVERA TRINIDAD

SECRETARÍA "B"
ACUERDOS DEL 27 DE MARZO DEL 2025

Asr Stratos Sociedad por Acciones Simplificadas de Capital Variable vs. López López Rosa María. Especial Hipotecario Civil Expedientillo. 1 Acdo. en Expedientillo. Núm. Exp. 722/2002.

Abc Capital Sociedad Anónima Institución de Banca Múltiple vs. Consultores en Ingeniería de Manejo de Materiales S.A. de C.V. Ejecutivo Mercantil Comprobante de Envio Al Archivo Judicial. 1 Acdo. en Expedientillo. Núm. Exp. 718/2017.

Aktiva Financiera, S.A. de C.V., Sofom, E. N. R vs. Agrocomercio Gsa, S.A. de C.V. y García Zazueta Laura Lourdes y Pingarron García Carlos Mauricio. Ord. Mercantil 1 Acdo. Núm. Exp. 570/2023.

Anaya García Víctor Manuel su Sucesión vs. González Suárez Ernesto y Mancera Aguilar Arnulfo y González Uribe Ernesto Felipe y Fenech Manly de Uribe 1045/2024 Alejandrina. Ord. Civil 1 Acdo. en Amparo. Núm. Exp. 152/2025 Amparo 1045/2024 Act.

Banco Mercantil del Norte S.A., Institución de Banca Múltiple, Grupo Financiero Banorte antes Hipotecaria Nacional S.A. de C.V., Sociedad Financiera de Objeto Múltiple Entidad Regulada, Grupo Financiero BBVA Bancomer vs. Morales Vega Víctor Manuel. Especial Hipotecario Civil Ced. de Notif. y Constancia de Correo Electrónico Diligenciada. 2 Acdos. Núm. Exp. 1378/2018 Tomo II.

Banco Mercantil del Norte, Sociedad Anónima, Institución de Banca Múltiple, Grupo Financiero Banorte vs. Karla Petra González Escobedo. Especial Hipotecario Civil 1 Acdo. Núm. Exp. 1354/2024.

Banco Monex, Sociedad Anónima Institución de Banca Múltiple, Monex Grupo Financiero en su Carácter Única y Excluisivamente de Fiduciario del Fideicomiso Empresarial Irrevocable de Adminstración y Garantía Número F 3443 vs. Vargas Araujo Gustavo y Gallegos Huerta Estrella. Especial Hipotecario Civil 6 Acdos. Núm. Exp. 436/2024.

Banco Nacional de México S.A. Integrante del Grupo Financiero Banamex vs. Soluciones Humanas Integrales de Marketing S.A. de C.V. y Otro vs. HSBC México, S. A, Institución de Banca Múltiple, Grupo Financiero HSBC y Mexarrend S.A. de C.V., Especial Hipotecario Civil 2 Acdos. Núm. Exp. 326/2019.

Banco Santander México, S.A., Institución de Banca Múltiple, Grupo Financiero Santander México antes Santander Consumo, S.A. de C.V., Sofom, E. R., Grupo Financiero Santander México vs. Heriberto Romero Peralta. Ejecutivo Mercantil Siara. 2 Acdos. Núm. Exp. 2094/2024.

BBVA Bancomer S.A. Institución de Banca Múltiple Grupo Financiero BBVA Bancomer hoy BBVA México Sociedad Anónima Institución de Banca Múltiple Grupo Financiero BBVA México vs. Alan Jorge Morlett Mendoza. Especial Hipotecario Civil 1 Acdo. Núm. Exp. 1368/2024 Tomo II.

Bufete Ruíz Durán S. C vs. Marco Antonio Vera Olvera. Ejecutivo Mercantil 1 Acdo. Núm. Exp. 274/2020.

Cetelem S.A. de C.V. Sociedad Financiera de Objeto Múltiple Entidad Regulada vs. Lecona Gómez Elier. Ejecutivo Mercantil Comprobante de Envio Al Archivo Judicial. 1 Acdo. en Expedientillo. Núm. Exp. 252/2022.

Cibanco Sociedad Anónima, Institución de Banca Múltiple, en su Carácter de Fiduciario en el Fideicomiso Número F/00430 vs. Palomares Sánchez Jesús. Especial Hipotecario Civil Razón -Recibe Oficio y Exhorto. 1 Acdo. Núm. Exp. 994/2016.

Cigarroa Martinez José Óscar su Sucesión vs. Cigarroa Nicoletti Avy y Cigarroa Nicoletti Ari y Cigarroa Nicoletti Bogar y Cigarroa Nicoletti Sandra. Ord. Civil Ced. de Notif. Sin Diligenciar. 5 Acdos. Núm. Exp. 74/2025.

Condominio Félix Cuevas Número 805 vs. De la Rosa Córdova Ricardo. Ord. Civil 1 Acdo. Núm. Exp. 48/2025.

Desarrolladora Ared S.A. de C.V. vs. Sonder Stay México S de R.L. de C.V. y 962/2024 Sonder Usa Inc. Providencias Precautorias Civil Minuta 1210. 1 Acdo. en Amparo. Núm. Exp. 16/2024 Amparo 962/2024-II.

Desarrolladora Ared S.A. de C.V. vs. Sonder Stay México S de R.L. de C.V. y Sonder Usa Inc. Providencias Precautorias Civil Concede Susp. Def. Amparo 462/2025. 2 Acdos. Núm. Exp. 16/2024 Tomo II.

Facileasing Equipment, S.A. de C.V. vs. Tradeco Infraestructura, S.A. de C.V. Ord. Mercantil Autorización. 1 Acdo. Núm. Exp. 1154/2014.

Flores Pérez Miguel Ángel vs. Contreras Gilbaja Roberto su Sucesión y Contreras Santillán Roberto. Ord. Civil Ced. de Notif. Diligenciada. 2 Acdos. Núm. Exp. 1248/2024.

Fonseca Camacho Sofía Esthela y Fonseca Camacho Martha Patricia vs. Pérez Trujillo Rafael. Ord. Civil Expedientillo. 2 Acdos. en Expedientillo. Núm. Exp. 674/2021.

Franco Guevara Luis Alfonso vs. Grupo Inmobiliario Ksa Metropolitana Sapi de C.V. y Exitus Credit S.A. P. I. de C.V., Sofom, E. N. R vs. 1367/2024 HSBC México S.A. de C.V. Ord. Civil 1 Acdo. en Amparo. Núm. Exp. 28/2019 Amparo 1367/2024-I.

Franco Guevara Luis Alfonso vs. Grupo Inmobiliario Ksa Metropolitana Sapi de C.V. y Exitus Credit S.A. P. I. de C.V., Sofom, E. N. R vs. Banco Mercantil del Norte, S.A., Institución de Banca Múltiple, Grupo Financiero Banorte. Ord. Civil Dada Cuenta. 1 Acdo. Núm. Exp. 28/2019.

Guinea Nieto Guillermo vs. Ortíz Medina Juan Manuel. Especial Hipotecario Civil Fórmese Expedientillo. 1 Acdo. en Expedientillo. Núm. Exp. 770/2005 Bis. 4.

Héctor Ramírez Arcos vs. José Antonio Espinosa San Vicente. Vía de Apremio Civil 1 Acdo. Núm. Exp. 294/2020.

SOLO CONSULTA

HSBC México Sa Institución de Banca Múltiple Grupo Financiero HSBC División Fiduciaria como Fiduciario en el Fideicomiso Irrevocable Número F 253936 vs. Trinidad Villarreal Arturo vs. Instituto del Fondo Nacional de la Vivienda para los Trabajadores. Especial Hipotecario Civil Elaborar Exhorto. 1 Acdo. Núm. Exp. 616/2022.

Instituto del Fondo Nacional de la Vivienda para los Trabajadores vs. Noguez Alonso Enrique. Especial Hipotecario Civil 1 Acdo. Núm. Exp. 998/2018.

Juárez Rosas María vs. Juárez Rosas Evelia. Ord. Civil Notario. 1 Acdo. Núm. Exp. 248/2017.

Lázaro Marure Ana Laura vs. Qualitas Compañía de Seguros S.A. de C.V. Ord. Civil 4 Acdos. Núm. Exp. 316/2024.

Mateos Pérez Denyka vs. Ivette Ruelas Cristina. Vía de Apremio Civil Oficio Archivo Judicial. 1 Acdo. en Expedientillo. Núm. Exp. 12/2024 Expedientillo.

Monzani Tentori 1231/2024 Ivana Rita vs. García Cruz Federico. Ord. Civil 1 Acdo. en Amparo. Núm. Exp. 462/2024 Amparo 1231/2024.

Nr Finance México Sociedad Anónima de Capital Variable vs. Hernández Montes José Antonio. Ejecutivo Mercantil Fórmese Expedientillo. 1 Acdo. en Expedientillo. Núm. Exp. 596/2024.

Oropeza Goya Enrique vs. Vázquez López José Armando y Vázquez Peña Jesús Abel. Ord. Civil Ced. de Notif. Diligenciada. 2 Acdos. Núm. Exp. 1088/2024.

Piña Soto Mario Armando y Piña Soto Sandra Vanessa vs. Huitrón Márquez Gerónimo. Ord. Civil Fórmese Expedientillo. 1 Acdo. en Expedientillo. Núm. Exp. 68/2023.

Promotora de Hoteles S.A. de C.V. y Banco Nacional de México Sa Integrante del Grupo Financiero Banamex vs. García Franco Olivia. Ord. Mercantil 1 Acdo. Núm. Exp. 1556/2024.

Pérez Oceguera María de la Luz vs. De la Garza de Haro Rafael su Sucesión. Ord. Civil 1 Acdo. Núm. Exp. 736/2019 Tomo II.

Rodríguez López Arcadia y Benítez Rodríguez Cecilia vs. Domínguez Núñez Blanca y Benítez Domínguez Blanca Karina y Benítez Domínguez Carlos Benjamín y Benítez Domínguez Hugo David. Ord. Civil 9 Acdos. Núm. Exp. 94/2021.

Schaufel Sociedad Anónima de Capital Variable vs. Dekel Hostels Operation México S.A. de C.V. y Selina Hospitality Tulum Sociedad Anónima de Capital Variable. Ord. Mercantil 1 Acdo. Núm. Exp. 158/2024.

Sofom Inbursa Sociedad Anónima de Capital Variable Sociedad Financiera de Objeto Múltiple Entidad Regulada Grupo Financiero Inbursa vs. Elizalde Olivera Walter. Ejecutivo Mercantil 2 Acdos. Núm. Exp. 38/2023.

AUDIENCIA

Banco Monex, Sociedad Anónima Institución de Banca Múltiple, Monex Grupo Financiero en su Carácter Única y Excluisivamente de Fiduciario del Fideicomiso Empresarial Irrevocable de Adminstración y Garantía Número F 3443 vs. Vargas Araujo Gustavo y Gallegos Huerta Estrella. Especial Hipotecario Civil. 1 Audiencia. Núm. Exp. 436/2024.

Granados Téllez Antonio y García de Téllez María del Carmen vs. Rosas Ruíz Marco Antonio. Aud. Previa Prescrip. Positiva Oralidad Civil. 1 Audiencia. Núm. Exp. 678/2020.

SENTENCIA DEFINITIVAS DEL 27 DE MARZO DEL 2025

Díaz Vela Alan Javier vs. Aguilar Esquivel Teresa y Aguilar Esquivel Irene. Ord. Civil Sent. Def. 1 Núm. Exp. 1928/2024

LA SECRETARIA DE ACUERDOS
LIC. TRINIDAD IVONNE DÍAZ ESQUIVEL

SEXAGÉSIMO PRIMERO DE LO CIVIL

SECRETARÍA "A"
ACUERDOS DEL 27 DE MARZO DEL 2025

Administradora Fome 1 Sociedad de Responsabilidad Limitada de Capital Variable vs. Pacheco Orduña Héctor. Especial Hipotecario Civil 1 Acdo. Núm. Exp. 1023/2022.

Alvarado Castillo Ma Lorensa vs. Vega Alvarado Desiderio. Ord. Civil Acuerdo. 1 Acdo. Núm. Exp. 1673/2024.

Amc Louer S.A. de C.V. vs. Prodiaza S.A. de C.V., Santillán Montes Idali Cecilio y Ortega Cazarez Artemia. Ejecutivo Mercantil Informe Justificado Ampliación Demanda. 1 Acdo. en Amparo. Núm. Exp. 1487/2024 Amparo 866/2024.

Arellano Franco José Cristian vs. González Zamarripa Blanca Estela. Ord. Civil Acuerdo. 1 Acdo. Núm. Exp. 825/2022.

Armenta Gómez Rey Gaspar vs. Grupo Mexicano de Seguros S.A. de C.V. Ord. Civil Incompetencia Gpo. Mexicano. 1 Acdo. Núm. Exp. 1305/2024.

Aseguradora Aserta S.A. de C.V. Grupo Financiero Aserta antes Afianzadora Aserta S.A. de C.V. Grupo Financiero Aserta vs. Almacenadora Logística Empresarial Sa Organización Auxiliar del Crédito y Capacitación Asesoría y Diseño de Negocios Agroempresariales Sc. Ejecutivo Mercantil Acuerdo. 1 Acdo. Núm. Exp. 1453/2024.

Banco Invex Sociedad Anónima Institución de Banca Múltiple Invex Grupo Financiero en su Carácter de Fiduciario en el Fideicomiso Irrevocable de Centro de Capital Identificado Bajo el Número 860 vs. Camargo Lira Marco Antonio. Especial Hipotecario Civil 2 Acdos. Núm. Exp. 657/2020.

Banco Nacional de México, S.A. de Grupo Financiero Banamex Accival, S.A. de C.V., hoy Basilik Inmobiliaria Seis, Sociedad de Responsabilidad Limitada de Capital Variable, hoy su Cesionaria Sandra Luz Maldonado Rodríguez vs. Guillermo Cosío Jiménez, María del Carmen Sánchez, Advincula de Cosío y Víctor Manuel Cosío Sánchez. Esp. Hip. 1 Acdo. Núm. Exp. 373/1998.

Banco Regional, Sociedad Anónima, Institución de Banca Múltiple Banregio Grupo Financiero vs. Datapoint, S.A. de C.V. y Ortuño Álvarez Juan Antonio y Ortuño Noriega Rodrigo. Providencias Precautorias Mercantil 1 Acdo. Núm. Exp. 1239/2024.

Banco Santander México S.A. Institución de Banca Múltiple, Grupo Financiero Santander México vs. Alimex Alianza Mexicana S.A. de C.V., María del Rosario Ponce Luviano y Sergio del Ángel Méndez. Ejecutivo Mercantil 1 Acdo. Núm. Exp. 399/2017.

Banco del Bajío Sociedad Anónima Institución de Banca Múltiple vs. Rogel Bautista Myrna y Morales Romero Juan Francisco. Ejecutivo Cuantía Menor Mercantil Acuerdo. 1 Acdo. en Otros. Núm. Exp. 1495/2024 Segundo Tomo.

BBVA México Sociedad Anónima Institución de Banca Múltiple Grupo Financiero BBVA México vs. Zayago García Yesenia y Cajigas Zayago Yesenia Marlen. Especial Hipotecario Civil 1 Acdo. Núm. Exp. 995/2024.

Bello Cabrera Hermilo vs. Grupo Mexicano de Seguros S.A. de C.V. Ord. Civil Acuerdo. 3 Acdos. Núm. Exp. 1253/2024.

Camacho Gómez Antonio vs. Héctor Soberanes Herrera y Otro. Ord. Civil 1 Acdo. Núm. Exp. 1015/1997 Tomo II.

Castillo Reyes María Eugenia vs. Óscar Ascención Salazar Martínez y Rosa María Torres Moreno de Salazar. Especial Hipotecario Civil 2 Acdos. Núm. Exp. 1441/2018 Bis. 02 Segundo Tomo.

Cañizo Hernández su Sucesión Jorge vs. León Puerto Marcos José y León Puerto Luis Xavier. Controversias de Arrendamiento Civil Deja de Surtir Efectos Suspensión. 1 Acdo. en Amparo. Núm. Exp. 527/2021 Amparo 1173/2024-III Promov. por Luis Xavier León Puerto.

Ci Banco, S.A., Institución de Banca Múltiple, en su Carácter de Fiduciario en el Fideicomiso Número F/00430 vs. Blanca Santos Huerta y Esteban Aguilar Radilla. Especial Hipotecario Civil Acuerdo. 1 Acdo. Núm. Exp. 1165/2019 Bis. 02 Segundo Tomo.

Corporativo Renovales, S. de R. L. de C.V. vs. Heladia García Mosso. Controversias de Arrendamiento Civil 1 Acdo. Núm. Exp. 1321/2018.

Daimler Financial Services México, S. de R. L. de C.V. vs. Diez Santos Manuel. Especial Mercantil Mercantil Acuerdo. 2 Acdos. Núm. Exp. 263/2024.

Duxer S.A. de C.V. vs. Gams Solutions S.A. de C.V. Providencias Precautorias Mercantil Acuerdo. 2 Acdos. Núm. Exp. 471/2024 Bis. 02 Segundo Tomo.

Espino Ponce Miguel Ángel vs. Márquez Martínez Nadia Verónica. Ejecutivo Mercantil 1 Acdo. Núm. Exp. 1419/2024.

Espinosa García María del Carmen vs. Aguilar García Karina. Controversias de Arrendamiento Civil 1 Acdo. Núm. Exp. 997/2024.

Flores Pérez Marco Antonio vs. Guzmán Vallejo Juan Roberto. Ejecutivo Mercantil Susp. Def. Amparo 452/2025. 1 Acdo. Núm. Exp. 1687/2024.

Flores Pérez Marco Antonio vs. Guzmán Vallejo Juan Roberto. Ejecutivo Mercantil Concesión Susp. Definitiva. 1 Acdo. en Amparo. Núm. Exp. 1687/2024 Amparo Ind. 452/2025-II Promov. por Marco Antonio Flores Pérez.

Franco Vilchis Albina su Sucesión vs. Rosales Franco Rosa. Medios Preparatorios Civil 1 Acdo. Núm. Exp. 175/2025.

SOLO CONSULTA

Fundación Rafael Donde Iap vs. Villalobos Reyes Roberto y Alvarado Hernández Wiliar Armando. Ejecutivo Mercantil 1 Acdo. Núm. Exp. 1407/2024.

HSBC México, S.A., Institución de Banca Múltiple, Grupo Financiero HSBC hoy Rubén Becerril Olvera vs. Gilberto Reyes Sánchez. Especial Hipotecario Civil Acuerdo. 1 Acdo. Núm. Exp. 405/2018.

Instituto del Fondo Nacional de la Vivienda para los Trabajadores vs. Julieta Mazon Figueroa y Adán Rubio Noriega. Especial Hipotecario Civil Expedientillo. 1 Acdo. Núm. Exp. 745/2010.

Irra Ibarra René vs. Grupo Tmm Sab y Banyan Energía S de R.L. de C.V. Ord. Civil 1 Acdo. Núm. Exp. 197/2022 Bis. 04 Tercer Tomo.

López Juárez Sara vs. Cruz Hernández Nancy Lilián y Velázquez Ramos Raúl. Ejecutivo Mercantil 1 Acdo. Núm. Exp. 939/2022.

Malvido Flores Odette vs. Mendoza Minor Claudia Georgina. Ord. Civil 1 Acdo. Núm. Exp. 547/2024.

Miranda Flores Aristeo Javier vs. Alba Ferman Julio Alberto y Romero Bravo Dalila. Ord. Civil Contestación de Agravios. 1 Acdo. Núm. Exp. 371/2024.

Pereda Sanabria Jorge Gabriel vs. Miranda Martínez Carolina y Trejo González Juan Román. Juris. Voluntaria Civil 1 Acdo. Núm. Exp. 179/2025.

Pérez González María Esther vs. Operadora de Hospitales Ángeles S.A. de C.V. y Lujan Guerra Juan Carlos y Torres García Samuel y Salinas Mondragón Ricardo. Ord. Civil 3 Acdos. Núm. Exp. 55/2025.

Presta Dinero S.A. de C.V. vs. García Rentería Alma Elsa. Ejecutivo Mercantil 1 Acdo. Núm. Exp. 471/2022.

Psicofarma, S.A. de C.V. vs. Obesi Farma, S.A. de C.V., y Benítez Lagos Fernando. Ejecutivo Mercantil Expedientillo. 1 Acdo. en Expedientillo Expediente No Conocido. Núm. Exp. 1433/2024.

Rebollar Ibarra José Alfredo vs. Martínez Sánchez Alma Lorena. Ejecutivo Mercantil Acuerdo. 2 Acdos. Núm. Exp. 1411/2024.

Ruíz Ledesma José Antonio vs. Vicente Saldaña y Rosell Juan Ignacio. Vía de Apremio Civil 1 Acdo. Núm. Exp. 755/2023.

Scotiabank Inverlat Sa Institución de Banca Múltiple Grupo Financiero Scotiabank Inverlat vs. Gil Ferreiro Víctor Manuel. Especial Hipotecario Civil 1 Acdo. Núm. Exp. 1667/2024.

Scotiabank Inverlat, Sociedad Anónima, Institución de Banca Múltiple, Grupo Financiero Scotiabank Inverlat vs. Muñoz Dromundo Rodrigo Antonio. Especial Hipotecario Civil 1 Acdo. en Amparo. Núm. Exp. 71/2025 Bis. 03 Amaro 209/2025-Ix.

Secreto. Ejecutivo Mercantil 1 Acdo. Núm. Exp. 103/2024.

Secreto. Ejecutivo Mercantil 1 Acdo. Núm. Exp. 299/2024.

Sheket, S. C vs. Vfc Laxdra de México, S.A. de C.V. y Óscar Pedroza Jiménez. Controversias de Arrendamiento Civil 1 Acdo. en Otros. Núm. Exp. 1015/2019 Bis. 3 Tercer Tomo.

Sociedad Hipotecaria Federal, S.N.C., Institución de Banca de Desarrollo en su Carácter de Fiduciario Sustituto del Fondo de Operación y Financiamiento Bancario a la Vivienda vs. Óscar Aburto Gutiérrez. Especial Hipotecario Civil 1 Acdo. Núm. Exp. 1447/2018.

The Bank Of New York Mellon S.A. Institución de Banca Múltiple, hoy Cibanco, Sociedad Anónima, Institución de Banca Múltiple vs. Guadalupe García Quintero y Mariano Michaca Herrera. Especial Hipotecario Civil 1 Acdo. Núm. Exp. 789/2015.

Unifin Financiera, Sociedad Anónima Bursatil de Capital Variable, Sociedad Financiera de Objeto Múltiple Entidad No Regulada vs. Hernández Solano Rodolfo y Hernández Morlan María Guadalupe. Especial Hipotecario Civil 1 Acdo. Núm. Exp. 705/2020.

AUDIENCIA

Banco Base, S.A., Institución de Banca Múltiple, Grupo Financiero Base vs. Pepper Alimentos, S.A. de C.V., Jaime Sendra Albores y Mariana Madrid de Ovando. Aud. de Desahogo de Pruebs. Ejecutivo Mercantil. 1 Audiencia. Núm. Exp. 1279/2019 Bis. 02 Segundo Tomo.

Daimler Financial Services S.A. de C.V. Sofom Enr vs. Hernández Santiago José y Servicios Unidos Urbanos y Suburbanos de Jilotepec S.A. de C.V. Aud. de Desahogo de Pruebs. Ejecutivo Mercantil. 1 Audiencia. Núm. Exp. 1299/2024.

SENTENCIA INTERLOCUTORIA

Instituto del Fondo Nacional de la Vivienda para los Trabajadores vs. Jerónimo González Hernández. Especial Hipotecario Civil 1 Núm. Exp. 181/2014

LA SECRETARIA DE ACUERDOS
LIC. ROCÍO ANGELINA CALVO OCHOA

SECRETARÍA "B"
ACUERDOS DEL 27 DE MARZO DEL 2025

Aguirre Díaz Rosario su Sucesión vs. Ladron de Guevara Lilia y y C. Director del Registro Público de la Propiedad y de Comercio de la Ciudad de México. Ord. Civil 1 Acdo. Núm. Exp. 824/2016 Tomo Dos.

Aguirre Martínez Lidia vs. Téllez Aguirre Alfredo. Ord. Civil 1 Acdo. Núm. Exp. 146/2025.

Armendáriz Flores Roberto su Sucesión vs. Miriam Lizbeth Navarro Guerrero. Ord. Civil 1 Acdo. en Amparo. Núm. Exp. 144/2018 Amparo D. C. 211/2025 Promov. por José María Navarro Peréz.

Axalta Coating Systems México S de R.L. de C.V. vs. Recubrimientos y Accesorios Industriales S.A. de C.V. y Rodríguez Martínez Sergio Ariel y Salas Rodríguez Juan. Ejecutivo Mercantil 1 Acdo. Núm. Exp. 1796/2024.

Banco Inbursa S.A. Institución de Banca Múltiple, Grupo Financiero Inbursa vs. Lujan Irastorza Jesús Estuardo y Bolok Lovett Alexandra Volin. Especial Hipotecario Civil 1 Acdo. Núm. Exp. 992/2024.

Banco Mercantil del Norte Sa Institución de Banca Múltiple Grupo Financiero Banorte vs. Bonilla Fernández Luis Gustavo. Juris. Voluntaria Civil 1 Acdo. Núm. Exp. 406/2024.

Banco Santander México, Sociedad Anónima, Institución de Banca Múltiple, Grupo Financiero Santander México vs. Hernández Bermúdez Denssy Stella. Ejecutivo Mercantil 1 Acdo. Núm. Exp. 1598/2024.

BBVA Bancomer, S.A. Institución de Banca Múltiple Grupo Financiero BBVA Bancomer vs. Antonio Arellano Morales. Esp. Hip. Expedientillo. 1 Acdo. Núm. Exp. 176/2011.

BBVA México, S.A., Institución de Banca Múltiple, Grupo Financiero BBVA México vs. Suárez Lumbreras Luis Ángel. Especial Hipotecario Civil 1 Acdo. Núm. Exp. 332/2023.

Becerril Zetina Germán hoy su Sucesión vs. Tlahuacali, S.A. de C.V. y Ricardo Romero Rodríguez hoy su Sucesión. Controversias de Arrendamiento Civil 1 Acdo. Núm. Exp. 876/2019.

Bien para Bien Sociedad Anónima Promotora de Inversión de Capital Variable Sociedad Financiera de Objeto Múltiple Entidad No Regulada vs. Ramírez Martínez Osvaldo y Deciga Barrios Landy. Vía de Apremio Civil 1 Acdo. Núm. Exp. 902/2024.

Castellanos Madrazo José Francisco vs. Bienes Raíces Peten S.A. de C.V. por Conducto de su Representante Legal. Ord. Civil 1 Acdo. Núm. Exp. 776/2021.

Cibanco Sociedad Anónima Institución de Banca Múltiple en su Carácter de Fiduciario del Fideicomiso Irrevocable Número F00399 vs. Aguilar Flores Gregorio. Especial Hipotecario Civil 1 Acdo. Núm. Exp. 794/2021.

Corporativo Zendere I, S.A., Promotora de Inversión de C.V. vs. Montiel Luque Alma Karina. Vía de Apremio Civil Expedientillo. 1 Acdo. en Expedientillo. Núm. Exp. 3450/2019.

Cortés Xicohtencatl Lodegario vs. Seguros Afirme S.A. de C.V. Afirme Grupo Financiero. Ord. Civil 1 Acdo. Núm. Exp. 474/2024 Tomo Dos.

Credis de México S.A. de C.V. Sofom Enr vs. Textiles Vestibella S.A. de C.V. y Sesin Tactac Jorge y Sesin Raya Alberto y Patjane Name Claudia. Vía de Apremio Civil 1 Acdo. Núm. Exp. 402/2022.

Crédito Inmobiliario, S.A. de C.V. Sociedad Financiera de Objeto Múltiple Entidad No Regulada hoy Banco Invex, S. A, Institución de Banca Múltiple, Invex Grupo Financiero, en el Carácter de Fiduciario, del Fideicomiso Irrevocable de Administración Identificado Con el Número 1301 hoy su Cesionaria Dessetec Desarrollo de Sistemas, S.A. de C.V. vs. Dávalos Jorge Eduardo. Especial Hipotecario Civil 1 Acdo. Núm. Exp. 140/2008 Tomo Dos.

Distribuidora de Combustibles Mexicanos, S.A. de C.V. vs. Navalmex Combustibles, S.A. de C.V. Ejecutivo Mercantil 1 Acdo. Núm. Exp. 552/2021 Tomo Dos.

Everaert Maryssael Anne Lydia vs. Sánchez Hanono Torres Fernando. Juris. Voluntaria Civil 1 Acdo. Núm. Exp. 1332/2024.

Financiera Cuallix, Sociedad Anónima de Capital Variable Sociedad Financiera de Objeto Múltiple Entidad No Regulada vs. La Sima Constructora S.A. de C.V. y la Sima Inmobiliaria S.A. de C.V. y Samuel Domínguez Rosas y Romero Guerrero de Domínguez Isabel. Especial Hipotecario Civil 1 Acdo. Núm. Exp. 30/2021.

SOLO CONSULTA

Financiera Fortaleza S.A. de C.V. Sofom Enr vs. Romero Pardo José Manuel. Ejecutivo Mercantil 1 Acdo. en Expedientillo. Núm. Exp. 1320/2023.

Gutiérrez Salinas Manuel Francisco vs. López Pérez Ernesto y Valerio Hernández Jaime Luis. Controversias de Arrendamiento Civil 1 Acdo. Núm. Exp. 690/2021.

Hipotecaria su Casita, S.A. de C.V. Sociedad Financiera de Objeto Múltiple Entidad No Regulada, hoy su Cesionaria HSBC México, Sociedad Anónima, Institución de Banca Múltiple, Grupo Financiero HSBC, División Fiduciaria, como Fiduciario del Fideicomiso F/262757, hoy su Cesionaria 2dessetec Desarrollo de Sistemas, Sociedad Anónima de Capital Variable vs. Chávez Celaya Laura Elena. Especial Hipotecario Civil 1 Acdo. Núm. Exp. 1234/2009 Tomo Dos.

Instituto de Seguridad Social para las Fuerzas Armadas Mexicanas vs. Gerardo Pascual Zanella Espadas. Especial Hipotecario Civil 1 Acdo. Núm. Exp. 1460/2019.

Instituto del Fondo Nacional de la Vivienda para los Trabajadores (Infonavit) vs. Sara Eugenia Carranza Pita. Especial Hipotecario Civil Expedientillo. 1 Acdo. Núm. Exp. 710/2019.

Kuri Medina Patricia vs. Castañeda Franco Mario. Ord. Civil 1 Acdo. Núm. Exp. 930/2024.

López Ramírez Deldina y de León López Dimas Favian y de León López Demnis Dorian y de León López Danilo Dariel vs. Grupo Mexicano de Seguros S.A. de C.V. Ord. Civil 3 Acdos. Núm. Exp. 604/2023 Tomo Tres.

Mabucapa I, S. de R. L. de C.V. vs. Carrera Ramírez Alberto David y Orozco Sánchez Jazmín. Especial Hipotecario Civil 1 Acdo. en Amparo. Núm. Exp. 250/2021 Amparo Directo Promov. por Mabucapa I, S. de R. L. de C.V.

Madera Ávila Timoteo su Sucesión vs. Ruíz Cruz Xóchitl. Ord. Civil 1 Acdo. Núm. Exp. 154/2022.

Mondragón Ledezma Jorge Alberto vs. Grupo Mexicano de Seguros S.A. de C.V. Ord. Civil 1 Acdo. Núm. Exp. 1604/2024.

Morales Lemus Arturo vs. Araiza Rueda Salvador. Ejecutivo Mercantil 1 Acdo. Núm. Exp. 1478/2024.

Patricio Mendoza Yoali y G. L. O. P vs. Grupo Mexicano de Seguros S.A. de C.V. Ord. Civil 1 Acdo. Núm. Exp. 942/2024.

Patrimonio de la Beneficencia Pública vs. Moreno Ponce de León Leonor y Padilla Montes María Inés. Controversias de Arrendamiento Civil 2 Acdos. Núm. Exp. 1052/2024.

Pedroza Romero Gregorio y Morales Gómez María Santa y Pedroza Morales Reyna Cristal y Pedroza Morales Lizeth Milagros vs. Seguros Afirme S.A. de C.V. Afirme Grupo Financiero. Ord. Civil 2 Acdos. Núm. Exp. 1010/2024.

Poster Light de México S.A. de C.V. vs. María Antonia Valencia Chino. Especial Hipotecario Civil 1 Acdo. Núm. Exp. 164/2017.

Préstamos Felices en 15 Minutos, S.A. de C.V., Sofom, E. N. R vs. Dávila Ramírez Carlos. Ejecutivo Mercantil 1 Acdo. Núm. Exp. 456/2022.

Ramírez Arroyo María Altagracia vs. Grupo Constructor Reying S.A. de C.V. y Crédito Inmobiliario S.A. de C.V. Sofom E. N. R. Ord. Civil 1 Acdo. Núm. Exp. 384/2012.

Ramírez Gómez Pedro vs. Tirado Soriano José Alberto. Ord. Civil 1 Acdo. Núm. Exp. 914/2024.

Reyes Mercado Genaro Silvestre vs. Anaya Aguilar Martín. Ord. Civil 1 Acdo. Núm. Exp. 1318/2024.

Rodríguez Robles Claudia vs. Grupo Mexicano de Seguros S.A. de C.V. Ord. Civil 1 Acdo. Núm. Exp. 872/2024.

Rojas Salazar Zoila vs. Carbajal Villa Edgar Adrián y Arteaga Ahedo Nancy. Especial Hipotecario Civil 2 Acdos. Núm. Exp. 440/2020 Tomo Dos.

Roque Pacheco Luis Ángel vs. Grupo Mexicano de Seguros S.A. de C.V. Ord. Civil 3 Acdos. Núm. Exp. 728/2024.

Ruíz Galindo Gustavo vs. Asamblea de Condóminos Denominada Rincón Tlalpan Torre B y de Alba de la Rosa María Alejandra y Franco Zavala Samari. Ord. Civil 1 Acdo. Núm. Exp. 144/2025.

Sámano Córdova Gabriela vs. Mondragón Elizalde Rafael. Ejecutivo Mercantil 1 Acdo. en Amparo. Núm. Exp. 1368/2024 Amparo Directo Promov. por Rafael Mondragón Elizalde.

Secreto. Providencias Precautorias Mercantil 1 Acdo. Núm. Exp. 154/2025.

Secreto. Especial de Fianzas Mercantil 1 Acdo. Núm. Exp. 158/2025.

Segura Cazares Leonor vs. Instituto de Seguridad y Servicios Sociales de Los Trabajadores del Estado Issste. Ord. Civil 1 Acdo. en Expedientillo. Núm. Exp. 338/2023.

Suárez Juárez Matilde vs. Martínez Félix María Guadalupe. Ord. Civil 1 Acdo. Núm. Exp. 174/2025.

Torres Contreras José Antonio vs. Grupo Mexicano de Seguros S.A. de C.V. Ord. Civil 2 Acdos. Núm. Exp. 668/2024.

Transportes Mex Ameri K Sociedad Anónima de Capital Variable vs. Nexoil Sociedad Anónima de Capital Variable. Providencias Precautorias Mercantil 1 Acdo. Núm. Exp. 286/2024 Tomo Dos.

Vizcarra Peralta Yesenia Peregrina y Espinoza Vizcarra Luis Isai y Espinoza Vizcarra Alberto Caleb vs. Seguros Banorte S.A. de C.V. Grupo Financiero Banorte. Ord. Civil 2 Acdos. Núm. Exp. 724/2021.

Zárate Díaz Francisco Javier vs. Comercial Lerma, S. A, de C.V. Especial Hipotecario Civil 1 Acdo. Núm. Exp. 676/2005 Tomo Dos.

Zeron Castillo Álvaro y Quintanilla Lomelín Agustín y Quintanilla Lomelín Santiago y Quintanilla Ochoa Agustín y Lomelín Martínez Patricia Magdalena vs. Okinos S.A. P. I. de C.V. Vía de Apremio Civil 1 Acdo. Núm. Exp. 180/2025.

AUDIENCIA

Ramírez Gómez Pedro vs. Tirado Soriano José Alberto. Aud. Ord. Civil. 1 Audiencia. Núm. Exp. 914/2024.

Ramírez Romero María del Pilar vs. Ramírez Romero José. Medios Preparatorios Civil. 1 Audiencia. Núm. Exp. 90/2025.

SENTENCIA DEFINITIVAS DEL 27 DE MARZO DEL 2025

Jiménez Jiménez Guadalupe vs. Rodríguez Villaverde Herminia. Ord. Civil 1 Núm. Exp. 918/2023

LA SECRETARIA DE ACUERDOS
LIC. CELIA HERNÁNDEZ PATIÑO

SEXAGÉSIMO SEGUNDO DE LO CIVIL

SECRETARÍA "A"
ACUERDOS DEL 27 DE MARZO DEL 2025

2009 Inmuebles Productivos, Sociedad Anónima de Capital Variable vs. Ochoa Vizcarra María Elizabeth. Especial Hipotecario Civil 1 Acdo. Núm. Exp. 307/2020.

Aguiar López Ma. del Carmen vs. Axa Seguros, S.A. de C.V. Ord. Civil 2 Acdos. en Otros. Núm. Exp. 305/2020 Tomo III.

Auto Financiamiento Automotriz S.A. de C.V. vs. Salinas Sánchez Aricka y Yebra Álvarez Yuri Antonio. Ejecutivo Mercantil Expedientillo. 1 Acdo. en Expedientillo. Núm. Exp. 1293/2024.

Banco Actinver Sa Institución de Banca Múltiple Grupo Financiero Actinver Actuando Exclusivamente en su Carácter de como Fiduciario en el Fideicomiso Número F 1401 vs. Avanza Rehabilitación y Electrodiagnostico Sc. Controversias de Arrendamiento Civil 1 Acdo. en Otros. Núm. Exp. 1639/2024 Segundo Tomo.

Banco Mercantil del Norte Sociedad Anónima Institución de Banca Múltiple Grupo Financiero Banorte vs. Jiménez Munguía César Augusto. Ejecutivo Mercantil 1 Acdo. Núm. Exp. 119/2024.

Banco Mercantil del Norte, Sociedad Anónima, Institución de Banca Múltiple, Grupo Financiero Banorte vs. Nava Lizardi Oswaldo Arturo. Especial Hipotecario Civil 1 Acdo. Núm. Exp. 267/2023.

Banco Mercantil del Norte, S.A. Institución de Banca Múltiple, Grupo Financiero Banorte vs. Cortés Trujillo Carlos Eduardo y Rojas Figueiras Ada Olivia. Especial Hipotecario Civil 1 Acdo. Núm. Exp. 375/2017 Tomo II.

Banco Nacional del Ejército Fuerza Aérea y Armada Sociedad Nacional de Crédito Institución de Banca de Desarrollo vs. Cibrian López Ramón y Otra. Especial Hipotecario Civil Expedientillo. 1 Acdo. Núm. Exp. 111/2011.

Barberan Soler Tania vs. Román Alvarado Abe Yillah. Controversias de Arrendamiento Civil 2 Acdos. Núm. Exp. 1019/2024.

BBVA México, S.A. Institución de Banca Múltiple Grupo Financiero BBVA México vs. Desarrollos de Tecnología y Servicios Integrales, S.A. de C.V., Bustamante Adán Francisco y Doreto López Silvia Leticia. Ejecutivo Mercantil 2 Acdos. Núm. Exp. 291/2020 Tomo II.

Castañeda Salgado M. Hilario hoy su Cesionario Arturo Naveda Reséndiz vs. Ramos Arzate Prudencio Ricardo También Conocido como Ramos Arzate Ricardo. Ejecutivo Mercantil 2 Acdos. Núm. Exp. 637/2021 Tomo II.

Castillo Hernández Víctor vs. Grupo Mexicano de Seguros S.A. de C.V. Ord. Civil 1 Acdo. Núm. Exp. 615/2023 Tomo II.

SOLO CONSULTA
SOLO CONSULTA
SOLO CONSULTA

Cecua Solar Paulina su Sucesión vs. Pérez de la Garza Juan José. Ord. Civil 1 Acdo. Núm. Exp. 1743/2024.
Cervantes Muñoz Gilberto vs. Nohemí Marcela Montes Reséndiz. Especial Hipotecario Civil 1 Acdo. Núm. Exp. 325/2002 Tomo II.
Cetelem S.A. de C.V. Sociedad Financiera de Objeto Múltiple Entidad Regulada vs. Báeza López Fernando. Ejecutivo Mercantil 1 Acdo. Núm. Exp. 1277/2023.
Concreto en Obra Sa vs. Cementos Tolteca S.A. de C.V. y C Director del Registrio Público de la Propiedad y de Comercio de la Ciudad de México y Gobierno Federal por Conducto del Instituto de Administración y Avaluos de Bienes Nacionales. Ord. Civil 1 Acdo. en Otros. Núm. Exp. 1649/2024 Tomo II.
Condominio Ubicado en Calle Madrid Número 209 Colonia del Carmen Alcaldia Coyoacan C. P. 04100 Cdmx vs. Flores Quezada Ramiro y Flores Gaxiola Ramiro. Ord. Civil 1 Acdo. Núm. Exp. 1217/2024.
Esquer López Manuel Alejandro vs. Grupo Mexicano de Seguros S.A. de C.V. vs. Comisión Federal de Electricidad. Ord. Civil 3 Acdos. Núm. Exp. 649/2024.
González Rubio Cárdenas José Francisco vs. Guerra Arias María del Carmen. Ord. Civil 1 Acdo. Núm. Exp. 1509/2024.
González Simón Alfonso Arturo vs. Intermediación Inmobiliaria Gutza S.A. de C.V. Ord. Civil 2 Acdos. Núm. Exp. 533/2024.
Hernández Abraham Juan y Mendoza Ladera María Elena vs. Grupo Nacional Provincial Sab. Ord. Civil 1 Acdo. en Expedientillo. Núm. Exp. 339/2024.
Hernández Concepción Sara vs. Grupo Mexicano de Seguros S.A. de C.V. Ord. Civil 1 Acdo. Núm. Exp. 691/2024.
Herrera Muraña Luis Carlos vs. Salinas Pérez Cinthya Samara. Juris. Voluntaria Civil 1 Acdo. Núm. Exp. 1101/2024.
HSBC México, S.A. Institución de Banca Múltiple, Grupo Financiero HSBC, Representada por Hipotecaria su Casita, S.A. de C.V. vs. José Luis Martínez Ríos y Otra. Especial Hipotecario Civil 1 Acdo. Núm. Exp. 1799/2009 Tomo II.
HSBC México, S.A., Oinstitución de Banca Múltiple Grupo Financiero HSBC División Fiduciaria en su Carácter de Fiduciario en el Fideicomiso Irrevicable Número F/243264 vs. Santos Rocha José Juan. Especial Hipotecario Civil 2 Acdos. Núm. Exp. 1169/2019.
Jiménez Robles Luis Adrián vs. Rico Medina María Teresa. Especial Hipotecario Civil Amparo 264/2025-IV. 2 Acdos. en Amparo. Núm. Exp. 857/2018 Amparo 264/2025-IV.
Kante Monterrosa Israel vs. Axa Seguros, S.A. de C.V. Ord. Civil 4 Acdos. en Otros. Núm. Exp. 323/2020 Tomo III.
López Díaz Concepción vs. Megachef S.A. de C.V. Controversias de Arrendamiento Civil 2 Acdos. Núm. Exp. 1035/2024.
Luvianos Reyes Arcadia vs. Ramírez Luvianos Roberto. Ord. Civil 1 Acdo. Núm. Exp. 1105/2023.
Maldonado Medellín Daniel vs. Gómez Valenzuela Daniel y Díaz Jiménez María Isabel. Especial Hipotecario Civil 1 Acdo. en Otros. Núm. Exp. 481/2016 Tomo II.
Martínez Cuevas Claudia vs. Noemí González Mora. Ord. Civil 1 Acdo. Núm. Exp. 45/2019.
Martínez Salinas Hortensia vs. Intelegacy Consulting Group S.A. de C.V. y Ramírez Jacobo Edgar. Controversias de Arrendamiento Civil 1 Acdo. Núm. Exp. 579/2024.
Mendoza Gaytán Anarbol y Medrano Rojas Alicia y por su Propio Derecho y en Representación de su Menor Hija de Nombre A. Y. M. M vs. Grupo Mexicano de Seguros S.A. de C.V. Ord. Civil 7 Acdos. Núm. Exp. 859/2024.
Mondragón Molina Alberto su Sucesión vs. Torres Zarco Enrique Marin. Controversias de Arrendamiento Civil 1 Acdo. Núm. Exp. 1443/2024.
Montiel Aguilar Ma Guillermina vs. Grupo Nacional Provincial Sab. Ord. Civil 1 Acdo. Núm. Exp. 445/2024.
Moreno González Roberto vs. De la Cruz Pereira Clara María y Administradora de Franquicias R&R S.A. de C.V. y Vega García Benítez Luis Fernando. Controversias de Arrendamiento Civil 1 Acdo. Núm. Exp. 375/2024.
Pasquel Montelongo Yolanda su Sucesión y-o. Yolanda Pasquel y Montelongo vs. Portillo Reyes Juana. Ord. Civil 1 Acdo. en Expedientillo. Núm. Exp. 1569/2024.
Pedroza Alcalá Yazmín Alba vs. Zúñiga Valtierra Refugio. Ord. Civil 1 Acdo. Núm. Exp. 9/2025.
Préstamos Felices en 15 Minutos S.A. de C.V. Sofom Enr vs. Ortega Carrillo Roberto. Ejecutivo Mercantil Expedientillo. 1 Acdo. en Expedientillo. Núm. Exp. 17/2024.
Promotora de Béisbol de Puebla S.A. de C.V. vs. Promociones Deportivas y Artisticas de Puebla S.A. de C.V. Ejecutivo Mercantil 1 Acdo. Núm. Exp. 1299/2009.
Proyectos Adamantine Servicios, Sociedad Anónima de Capital Variable, Sociedad Financiera de Objeto Múltiple, Entidad Regulada vs. Carrión Tavares Emmanuel. Especial Hipotecario Civil 1 Acdo. Núm. Exp. 393/2013 Tomo II.
Reyes Reyes Santiaga vs. Grupo Mexicano de Seguros S.A. de C.V. Ord. Civil 1 Acdo. en Otros. Núm. Exp. 665/2023 Tomo II.
Rivero Hinojosa Gustavo Adolfo y Rivero Gómez Daza Gustavo Adolfo Guillermo vs. Gallo Reynoso Manuel María José, Bonfante Rubio Joana Angélica y Operadora de Hospitales Ángeles, S.A. de C.V. Ord. Civil 1 Acdo. Núm. Exp. 419/2021 Tomo IV.
Rodríguez Valenzuela Mario Humberto y Vázquez Gracia Libia Denisse y Rodríguez Vázquez Mario Ricardo vs. Grupo Mexicano de Seguros S.A. de C.V. Ord. Civil 3 Acdos. en Otros. Núm. Exp. 1523/2024 Tomo II.
Sáenz Aguilar Baltazar y Andrade Valenzuela Azucena Lízbeth vs. Grupo Mexicano de Seguros S.A. de C.V. Ord. Civil 1 Acdo. Núm. Exp. 517/2024.
Salinas Hernández Blas Jaime vs. Maya Gómez Felipe. Controversias de Arrendamiento Civil 1 Acdo. en Expedientillo. Núm. Exp. 805/2021.
Sánchez Zárate Vladimir vs. Hilda Beatriz Angulo Valle. Especial Hipotecario Civil 1 Acdo. Núm. Exp. 1383/2010.
Senties Rodríguez Héctor vs. Carbajal Pineda Sabina. Controversias de Arrendamiento Civil 1 Acdo. Núm. Exp. 225/2021.
Servicios & Soluciones Electromecanicos, S.A. de C.V. vs. Arteche México Turnkey Solutions, S.A. de C.V. y T. S. Epc de México, S.A. de C.V. Ord. Mercantil 2 Acdos. en Otros. Núm. Exp. 439/2019 Tomo II.
Sistema de Crédito Automotriz S.A. de C.V. vs. José Adolfo Javier Hernández y Otra. Ejecutivo Mercantil Expedientillo. 1 Acdo. en Expedientillo. Núm. Exp. 1007/2010.
Trejo Armenta Francisco vs. Pedro P. Munguía. Ord. Civ. 1 Acdo. Núm. Exp. 339/2002.
Valenzuela Valles Petra vs. Grupo Mexicano de Seguros S.A. de C.V. Ord. Civil 1 Acdo. Núm. Exp. 813/2024.
NO PUBLICADOS
Pastrana González Edgar vs. Vázquez Gómez Julio César. Ord. Civil 1 Acdo. Núm. Exp. 125/2025.
Ramos Vázquez Aída vs. Ramos Sosa Pedro su Sucesión y Ramos Vázquez Roselia y Notaria Pública Número 175 de la Ciudad de México. Ord. Civil 1 Acdo. Núm. Exp. 133/2025.

EL SECRETARIO DE ACUERDOS
LIC. MIGUEL ÁNGEL ENZASTIGUE ROJAS

SECRETARÍA "B"
ACUERDOS DEL 27 DE MARZO DEL 2025

Administración del Patrimonio de la Beneficencia Pública vs. Sánchez Marcue Silvia. Controversias de Arrendamiento Civil 1 Acdo. Núm. Exp. 1220/2024.
Águila Meza María Elena vs. García Valverde Érika y Vargas Lee Moisés. Especial Hipotecario Civil 1 Acdo. Núm. Exp. 774/2012 Tomo II.
Banco Mercantil del Norte, S.A. Institución de Banca Múltiple, Grupo Financiero Banorte vs. West Coast Samples de México, S.A. de C.V., María del Carmen Araujo Armenta Quien También Acostumbra Llamarse María del Carmen Araujo de Barrios, Larry Barrios Jr., e Inmobiliaria Gama de Tecate, S.A. de C.V. Esp. Hip. Expedientillo. 1 Acdo. Núm. Exp. 1188/2010.
Banco Nacional de México, S.A. Integrante del Grupo Financiero Banamex vs. Miller López Jorge Armando. Especial Hipotecario Civil 1 Acdo. en Tercería. Núm. Exp. 538/2017 Segunda Terc. Excl. de Domi. II.
Camarillo Torres Salvador vs. Arredondo Díaz Arturo. Ejecutivo Cuantía Menor Mercantil 1 Acdo. en Tercería. Núm. Exp. 1382/2024 Tercería.
Carranza Alvarado Gerardo Arturo. Ejecutivo Mercantil Expedientillo. 1 Acdo. en Expedientillo. Núm. Exp. 1000/2023.
Carreto Díaz María del Carmen vs. Sanabria Becerril Frida Carol y Sanabria Becerril Lauren Paola y Qualitas Compañía de Seguros S.A. de C.V. Ord. Civil 1 Acdo. Núm. Exp. 1142/2023.

SOLO CONSULTA
SOLO CONSULTA
SOLO CONSULTA

Cashfin Financial Services, Sociedad Anónima Promotora de Inversión de Capital Variable, Sociedad Financiera de Objeto Múltiple, Entidad Regulada vs. Fantasy Kids S.A. de C.V. y Tim Imports S.A. de C.V. y Tenis Con Imaginación S.A. de C.V. y Soffer Alfille Sion y Soffer Alfille Jaime y Soffer Alfille Isaac. Ejecutivo Mercantil 1 Acdo. Núm. Exp. 908/2022 Tomo II.

Castillo Carranco Julio César vs. Axa Seguros S.A. de C.V. Ord. Civil 4 Acdos. Núm. Exp. 878/2024 Tomo II.

Cataño Ramírez su Sucesión Ramón vs. Carrilles Garrido Jorge Antonio y Munguía Villegas María de Jesús Adela. Controversias de Arrendamiento Civil Expedientillo. 1 Acdo. Núm. Exp. 540/2021.

Condominio Ubicado en Calle de Doctor Barragán NO. 127 Colonia Doctores Alcaldia Cuauhtémoc Codigo Postal 06720 Ciudad de México vs. García Ramírez Karla Nazhelli y Ramírez Vázquez María del Carmen. Ejecutivo Civil Amparo D. C. 185/2025. 1 Acdo. en Amparo. Núm. Exp. 138/2024 Amparo D. C. 185/2025.

Cruz Quintana Martha Leticia vs. Lara Salinas Jorge y Pérez Mayen Fausto Genaro. Controversias de Arrendamiento Civil 1 Acdo. Núm. Exp. 80/2024.

Cruz Romero Eligio vs. Grupo Mexicano de Seguros S.A. de C.V. Ord. Civil 1 Acdo. Núm. Exp. 1018/2022 Tomo II.

Diez de Sollano Assad Luis vs. Casa de Bolsa Banorte Ixe, S.A. de C.V. Grupo Financiero Banorte. Ord. Mercantil 1 Acdo. Núm. Exp. 1336/2018 Tomo II.

Díaz García Juan Francisco y Villegas Luja. Julio Federico vs. José Ernesto Carrillo Martínez. Especial Hipotecario Civil Dada. 1 Acdo. Núm. Exp. 730/2013 Tomo II.

Finastrategy Mx, Sociedad Anónima Promotora de Inversión de Capital Variable vs. Campos Aldrete Alejandro. Especial Hipotecario Civil 1 Acdo. Núm. Exp. 688/2018.

Galicia Peña Alejandro vs. Serrano Enrique y Rodríguez Flores Raúl y Mateos Rodríguez Javier y Almaraz Mendoza Enrique y Alquicira Juana y López Juan y Rodríguez Lino. Juris. Voluntaria Civil 1 Acdo. Núm. Exp. 1738/2024.

Galindo Ávila Rosa Irene vs. Javier Escandón Palomino y Operadora de Hospitales Ángeles, S.A. de C.V. Ord. Civil 1 Acdo. Núm. Exp. 1384/2018 Tomo IV.

Gómez Benítez Laura Patricia vs. Gómez Vargas José Emiliano y Gómez Vargas Esperanza y Gómez Vargas María del Socorro y Gómez Vargas María Martha y Gómez Vargas María Olga. Ord. Civil 2 Acdos. Núm. Exp. 160/2025.

Gómez Martínez Rufina vs. Saleme Cuaron Patricia. Ejecutivo Mercantil 2 Acdos. Núm. Exp. 110/2025.

González Álvarez Miguel vs. Nissan Mexicana S.A. de C.V. y Vamsa Las Fuentes S.A. de C.V. y Escobedo Salazar Luis Fernando y Espinoza Lampar Paola y Pérez Peña Horacio y Grover Ricardo y Plasencia de la Mora Eduardo y Plascencia Moeller Carlos Arturo y Plascencia Mozqueda Miguel Ángel y Plascencia Botero Carlos Alberto. Ord. Civil 1 Acdo. Núm. Exp. 652/2024.

González Domínguez Alejandro su Sucesión vs. González Mayoral Carmen Patricia y González Mayoral Alejandro. Ord. Civil 2 Acdos. Núm. Exp. 18/2025.

González Velasco Eduardo vs. Jorge Jiménez Martínez. Ord. Civil 1 Acdo. en Tercería. Núm. Exp. 80/2019 Terc. Excl. de Dominio.

HSBC México, Sociedad Anónima, Institución de Banca Múltiple, Grupo Financiero HSBC División Fiduciaria, en su Carácter de Fideicomiso Irrevocable Número F233595 vs. Anaya Parra Roberto y Artalejo Sahueri María de la Cruz. Vía de Apremio Civil Expedientillo. 1 Acdo. en Expedientillo. Núm. Exp. 1790/2024.

HSBC México Sociedad Anónima Institución de Banca Múltiple Grupo Financiero HSBC División Fiduciaria vs. Vázquez Martínez Rosa Guadalupe y Román Martínez René. Especial Hipotecario Civil 1 Acdo. Núm. Exp. 1252/2023.

Improlin S.A. de C.V. vs. Servicio Diabolo S.A. de C.V. Ord. Civil Expedientillo. 1 Acdo. Núm. Exp. 780/2023 Tomo II.

Instituto del Fondo Nacional de la Vivienda para los Trabajadores Infonavit vs. Israel Lemus García y Cristina Millán Maldonado. Especial Hipotecario Civil Amparo 1186/2024. 1 Acdo. en Amparo. Núm. Exp. 120/2021 Amparo 1186/2024.

López García Manuela vs. Grupo Mexicano de Seguros S.A. de C.V. Ord. Civil Incompetencia Demandada. 1 Acdo. Núm. Exp. 814/2024.

López Maravillas Irene vs. Trejo Ramos Lucía. Ord. Civil 1 Acdo. Núm. Exp. 1488/2024.

Mandujano Aguilar Estefania vs. Grupo Mexicano de Seguros S.A. de C.V. Ord. Civil Expedientillo. 3 Acdos. en Expedientillo. Núm. Exp. 898/2023.

Mapfre Fianzas, S.A. vs. Combustibles Riman, S.A. de C.V. y Serna Balli Carlos Arturo. Ord. Mercantil Expedientillo. 1 Acdo. en Expedientillo. Núm. Exp. 354/2019.

Mariacca Chávez José Luis vs. Herrera Estrada Raquel y Herrera Estrada Lizbeth y Herrera Estrada Enrique y Covarrubias Ramírez Fernando. Actos Prejudiciales Civil Audiencia. 1 Acdo. Núm. Exp. 1228/2024.

Martínez Valdés Patricio Alfonso vs. Lorandi Guerrero Oswaldo Arturo. Controversias de Arrendamiento Civil 1 Acdo. Núm. Exp. 1618/2012.

Maya Martínez Juana del Carmen y Guadarrama Maya Yamelin Airam vs. Axa Seguros S.A. de C.V. Ord. Civil 5 Acdos. en Otros. Núm. Exp. 1490/2024 Tomo III.

Mercader Financial. Vía de Apremio Civil 1 Acdo. Núm. Exp. 980/2024.

Navarro Barva Silvia Angélica vs. Banca Mifel Sociedad Anónima Institución de Banca Múltiple Grupo Financiero Mifel en su Calidad de Fiduciario en el Fideicomiso de Inversión y Administración Inmobiliaria Número 1709 y Canapus Promotora Inmobiliaria Sa Promotora de Inversión de Capital Variable y Capital Fund VII Sa Promotora de Inversión de Capital Variable. Ord. Civil Expedientillo. 1 Acdo. en Expedientillo. Núm. Exp. 1700/2024.

Nieto Espinosa Alejandro vs. Seguros Banorte S.A. de C.V. Grupo Financiero Banorte. Ord. Civil 4 Acdos. Núm. Exp. 480/2022 Tomo III.

Operadora de Carteras Gamma, Sociedad Anónima Promotora de Inversión de Capital Variable vs. Ángel Armando Rivera Hernández y Otros. Especial Hipotecario Civil 1 Acdo. Núm. Exp. 6/2019 Tomo II.

Ortiz Ortiz Manuel vs. Gutiérrez Márquez Gabriela y Fernández Aguilar Justino su Sucesión. Ord. Civil 1 Acdo. Núm. Exp. 1016/2024.

Parada Garay Jorge Luis antes BBVA Bancomer, Institución de Banca Múltiple Grupo Financiero BBVA vs. Ruíz Martínez Rosario Guadalupe. Especial Hipotecario Civil Expedientillo. 1 Acdo. en Expedientillo. Núm. Exp. 482/2011.

Peralta Ruíz Eugenia vs. Chimal Velasco Juan José. Controversias de Arrendamiento Civil 1 Acdo. Núm. Exp. 924/2021 Tomo II.

Romero Saldaña José Manuel vs. Grupo Mexicano de Seguros S.A. de C.V. Ord. Civil Incompetencia Demandada. 1 Acdo. Núm. Exp. 952/2024.

Santander Consumo S.A. de C.V. Sofom Er Grupo Financiero Santander México vs. Mora Ríos Gerardo Ernesto. Ejecutivo Mercantil 3 Acdos. Núm. Exp. 306/2023.

Secreto. Ejecutivo Mercantil Expedientillo. 1 Acdo. Núm. Exp. 1366/2023.

Secreto. Ejecutivo Mercantil 1 Acdo. Núm. Exp. 176/2025.

Sociedad Hipotecaria Federal, S.N.C., Institución de Banca de Desarrollo en su Carácter de Fiduciario Sustituto del Fondo de Operación y Financiamiento Bancario a la Vivienda vs. Daniel Ahumada Tufiño y Otro. Especial Hipotecario Civil 2 Acdos. Núm. Exp. 1386/2018 Tomo II.

Sofoplus Sapi de C.V. Sofom Er vs. Transportes Famego S.A. de C.V. y Meza Gómez Raúl. Providencias Precautorias Civil 1 Acdo. Núm. Exp. 166/2025.

The Klass Company, S.A. de C.V. vs. Spaa Logistics, S.A. de C.V., López Suárez César y López Suárez Heriberto. Ord. Civil 1 Acdo. Núm. Exp. 86/2020 Tomo II.

Valdovinos Moya Adriana vs. Navarro Castellanos Rodrigo y Castellanos Cortés Sara Isabel. Vía de Apremio Civil 2 Acdos. Núm. Exp. 376/2024.

Vázquez Fuenleal José Ismael vs. Vázquez Brígido José y Vázquez Fuenleal María de Lourdes y Fuenleal Mateos María Inés. Ord. Civil 1 Acdo. Núm. Exp. 576/2023.

AUDIENCIA

Martínez Gudiño Lucía vs. Seguros Inbursa Sa Grupo Financiero Inbursa. Aud. de Concil. Ord. Civil. 1 Audiencia. Núm. Exp. 1172/2024.

LA SECRETARIA DE ACUERDOS
LIC. JÉSSICA RODRÍGUEZ LUNA

SOLO CONSULTA
SOLO CONSULTA
SOLO CONSULTA

SEXAGÉSIMO CUARTO DE LO CIVIL

SECRETARÍA "A"
ACUERDOS DEL 27 DE MARZO DEL 2025

Alcántara Fernández Alejandro vs. Silveira Alcántara Erik. Ord. Civil 1 Acdo. Núm. Exp. 1569/2024.

Arrendadora y Factor Banorte S.A. de C.V., Sofom, E. R., Grupo Financiero Banorte vs. Vega Avelar Enrique y Otra. Especial Hipotecario Civil Auto. 1 Acdo. Núm. Exp. 1153/2018.

Arrendadora y Factor Banorte, Sociedad Anónima de Capital Variable, Sociedad Financiera de Objeto Múltiple, Entidad Regulada, Grupo Financiero Banorte antes Sólida Administradora de Portafolios, S.A. de C.V. Sociedad Financiera de Objeto Múltiple, Entidad Regulada Grupo Financiero Banorte vs. Camacho Ruíz Eduardo Edgar. Especial Hipotecario Civil 1 Acdo. Núm. Exp. 93/2021.

Autofinanciamiento México S.A. de C.V. vs. De la Rosa Ortiz Socorro del Carmen, Ortiz García María de Jesús, de la Rosa López Martín. Ejecutivo Cuantía Menor Mercantil Tomo II. 2 Acdos. Núm. Exp. 11/2025 Segundo Tomo.

Banco Mercantil del Norte, S.A., Institución de Banca Múltiple Grupo Financiero Banorte vs. López Romero Silvia Filomena. Especial Hipotecario Civil Auto. 1 Acdo. Núm. Exp. 35/2020 Segundo Tomo.

Banco Nacional de México, S.A. Integrante del Grupo Financiero Banamex vs. Saldaña Castillo Hugo Lorenzo. Especial Hipotecario Civil 2 Acdos. Núm. Exp. 77/2024.

Campos Ruíz Yolanda vs. Mapfre México S.A. Ord. Civil Exhiba Copia de Traslado. 2 Acdos. Núm. Exp. 749/2024.

Chávez Reyes Érika Lizbeth y Chávez Hernández Guadalupe y Reyes Villegas Ruth vs. Herrera Tapia Rosa Thelma. Controversias de Arrendamiento Civil Auto. 1 Acdo. Núm. Exp. 1631/2024.

Cinco Estrada Óscar y García López Julio César y Martínez Arreola José Alfonso vs. Pérez Santiago Alfredo y Licenciado Carlos Ricardo Viñas Berea Titular de la Notaria Número 72 de la Ciudad de México. Ord. Civil Acuerdo. 1 Acdo. Núm. Exp. 523/2024.

Condominio Amsterdam 247 vs. Oteiza y Alcocer Dolores. Ord. Civil 1 Acdo. Núm. Exp. 63/2025.

Cruz Cruz Erick Alejandro vs. Grupo Mexicano de Seguros S.A. de C.V. Ord. Civil Acuerdo. 3 Acdos. Núm. Exp. 993/2024.

Db Comunicación S.A. de C.V. vs. Faes Farma S.A. de C.V. Ord. Civil 1 Acdo. Núm. Exp. 1669/2024.

Delgadillo Cruz Miguel Ángel vs. Tristan Jara Santiago. Especial Hipotecario Civil 1 Acdo. Núm. Exp. 1245/2019.

Fimubac, S.A. de C.V. Sofom Enr vs. Emprendedores Tu Comunidad, S.A. de C.V., Sofom Enr, Pacheco Cabañas Ernesto Abel y Vázquez González Jorge Alberto. Ejecutivo Mercantil Acta Circunstanciada. 1 Acdo. Núm. Exp. 355/2018 Bis. 1 Tomo II.

García Granados Eric Giovanni vs. Martínez Alvarado Antonio. Ord. Civil 1 Acdo. Núm. Exp. 1735/2024.

Gateway Sureste de México S.A. de C.V. vs. Ingeniería y Servicios Adm S.A. de C.V. Ord. Mercantil 1 Acdo. Núm. Exp. 1139/2024.

Gomar Hernández Emilio su Sucesión vs. Gobierno de la Ciudad de México y C Director del Registro Público de la Propiedad y del Comercio de la Ciudad de México. Ord. Civil Acuerdo. 1 Acdo. Núm. Exp. 1755/2024.

Hernández Hernández Miguel Ángel vs. Olguín Mendoza Erick. Ord. Mercantil 1 Acdo. Núm. Exp. 1527/2024.

HSBC México Sociedad Anónima Institución de Banca Múltiple Grupo Financiero HSBC División Fiduciaria en su Carácter de Fiduciario del Fideicomiso Irrevocable Administración Fuente de Pago y Garantía F 258024 vs. Hernández Ponce Felipe y Blanco Manrique Jovita. Especial Hipotecario Civil Expedientillo. 1 Acdo. Núm. Exp. 447/2021.

HSBC México, S.A., Institución de Banca Múltiple, Grupo Financiero HSBC División Fiduciaria en su Carácter de Fiduciario del Fideicomiso Irrevocable Identificado Con el Número F/232017 vs. Xaman Ek Romualda. Especial Hipotecario Civil Auto. 1 Acdo. Núm. Exp. 779/2017.

Il Diagnostics S.A. de C.V. vs. Sofimex Institución de Garantías S.A. Especial de Fianzas Mercantil Expedientillo. 1 Acdo. Núm. Exp. 131/2022 Segundo Tomo.

Instituto del Fondo Nacional de la Vivienda para los Trabajadores (Infonavit) vs. Garduño Esparza Armando y Salguero Camacho Susana. Especial Hipotecario Civil 1 Acdo. Núm. Exp. 733/2024.

Instituto del Fondo Nacional de la Vivienda para los Trabajadores (Infonavit) vs. Ocampo Figueroa Yadira. Especial Hipotecario Civil Auto Admisorio. 1 Acdo. Núm. Exp. 817/2024.

Inumex S.A. de C.V. y Radiomovil Dipsa S.A. de C.V. Controversias de Arrendamiento Civil 1 Acdo. Núm. Exp. 1599/2024.

Ion Financiera Sociedad Anónima Promotora de Inversión de Capital Variable Sociedad Financiera de Objeto Múltiple Entidad Regulada. Especial Hipotecario Civil 1 Acdo. Núm. Exp. 1347/2023.

Karam Shedid Edmundo vs. Melo Víctor y También Conocido como Víctor Gutiérrez y/o Víctor Gutiérrez M y Gutiérrez Sánchez Ricardo. Vía de Apremio Civil 1 Acdo. Núm. Exp. 1753/2024.

Loreto Nava Ulises vs. López Hernández José Guadalupe y C Director del Registro Público de la Propiedad y del Comercio de la Ciudad de México. Ord. Civil 1 Acdo. Núm. Exp. 157/2025.

Maciel Silva Martha Olivia vs. Peña Osorio Elva Edith. Controversias de Arrendamiento Civil 1 Acdo. Núm. Exp. 1489/2024.

Mardones Piñon Ronal Iván vs. Pérez Muñoz Luis. Ord. Civil 1 Acdo. Núm. Exp. 881/2024 Bis. 1.

Martín Velasco Hernández antes Banco Mercantil del Norte, S.A., Inst. de Banca Múltiple, Grupo Financiero Banorte vs. Laredo Cruz y Otra Fredy. Especial Hipotecario Civil Auto. 1 Acdo. Núm. Exp. 1261/2011.

Mata Alcántara José Rubén y Tovar Cobián Ma de la Luz vs. Qualitas Compañía de Seguros S.A. de C.V. Ord. Civil Acuerdo. 1 Acdo. Núm. Exp. 1655/2024.

Monroy Rojas Mauricio y Mauricio Jesús Monroy Rojas vs. Acevedo de la Cruz Pedro y Acevedo Trinidad Gerardo y Trinidad de la Cruz Agustina y Bartolo Peñalosa Anayeli y Acevedo Trinidad Fernando. Ord. Civil Acuerdo. 2 Acdos. Núm. Exp. 551/2024.

Montecillo López David vs. Sánchez Ruíz María Esther. Controversias de Arrendamiento Civil 1 Acdo. Núm. Exp. 977/2024.

Moreno Cárdenas Rafael Alejandro vs. Arcos Velázquez Monserrat Alicia. Ord. Civil 1 Acdo. Núm. Exp. 1181/2024.

Nacional Financiera Sociedad Nacional de Crédito, Institución de Banca de Desarrollo en su Carácter de Fiduciaria del Fideicomiso Denominado como Fideicomiso de Arrendamiento Identificado en Los Registros de la Fiduciaria Con el Número 80730 vs. Valle Ponce de León Luis Alejandro y Cuautle Vásquez Silvia. Juris. Voluntaria Civil 1 Acdo. Núm. Exp. 377/2020.

Neyra Rosas Enrique vs. Director del Registro Público de la Propiedad y de Comercio de la Ciudad de México y Cano Rivera Soledad. Ord. Civil 1 Acdo. Núm. Exp. 1557/2024.

Oliver Matozo Rubén su Sucesión vs. Calderón de la Barca Reyes Ángel Carlos. Ord. Civil 1 Acdo. Núm. Exp. 529/2023.

Ortiz Pérez Columba vs. Ortiz Pérez Efrin y Ortiz Pérez Leticia. Ord. Civil 1 Acdo. Núm. Exp. 1449/2024.

Palma Viveros Nataly vs. Palma Pueblita Fidencio Juan y Martínez Martínez María. Ord. Civil 1 Acdo. Núm. Exp. 1011/2024.

Perea Hernández Marcelino su Sucesión vs. Perea Hernndez Martín. Controversias de Arrendamiento Civil 2 Acdos. Núm. Exp. 665/2024.

Plain Capital S.A. de C.V. Sofom Entidad No Regualada vs. González Casillas José Manuel. Vía de Apremio Civil Amparo. 1 Acdo. en Amparo. Núm. Exp. 841/2022 Amparo 431/2023.

Plastisoles Génesis, S.A. de C.V. vs. García Avilés Jorge. Ord. Mercantil 1 Acdo. Núm. Exp. 407/2010 Tercer Tomo.

Plata Sánchez María Esther vs. Barragán Casas Luis. Juris. Voluntaria Civil Acuerdo. 1 Acdo. Núm. Exp. 1473/2024.

Ponce Yépez Guillermo Alfonso vs. Parra Lucio Hilda Rocío. Ord. Civil Autr. en Términos del 112. 2 Acdos. Núm. Exp. 1235/2024 Segundo Tomo.

Proyectos Adamantine, S.A. de C.V. Sociedad Financiera de Objeto Múltiple, Entidad Regulada vs. Enríquez Moreno Lucila. Proced. Convencional Mercantil Civil Auto. 1 Acdo. Núm. Exp. 155/2021.

Ruíz González José Martín vs. Rosales Hernández Jaime Maurico y Aldave Parra Héctor Manuel. Controversias de Arrendamiento Civil 1 Acdo. Núm. Exp. 1517/2024.

Salazar Morán Tomás y Figueroa Ballesteros María de Los Ángeles vs. Kemal Taner Ali y Salazar Figueroa Luisa Fernanda. Ejecutivo Mercantil 1 Acdo. Núm. Exp. 237/2016.

Sánchez García Rubio Kameron vs. Vargas Bedolla Angélica. Controversias de Arrendamiento Civil 2 Acdos. Núm. Exp. 893/2014.

Sandoval Arias Mariano vs. Grupo Mexicano de Seguros S.A. de C.V. Ord. Civil Acdo. Incompetencia. 3 Acdos. Núm. Exp. 97/2024.

SOLO CONSULTA
SOLO CONSULTA
SOLO CONSULTA

Santander Consumo, Sociedad Anónima de Capital Variable, Sociedad Financiera de Objeto Múltiple, Entidad Regulada, Grupo Financiero Santander México vs. Torres Tarelo Juan Carlos. Providencias Precautorias Civil 1 Acdo. Núm. Exp. 357/2023.

Sociedad Hipotecaria Federal Sociedad Nacional de Crédito, Institución de Banca de Desarrollo en su Carácter de Fiduciario Sustituto de Banco de México, el Fideicomiso del Fondo de Operación y Financiamiento Bancario a la Vivienda vs. Sánchez Aguilar Luis Felipe. Especial Hipotecario Civil 1 Acdo. Núm. Exp. 49/2009.

Toledo Flores María Silvia vs. Vergara Valdez Juan Carlos. Ord. Civil 1 Acdo. Núm. Exp. 813/2022.

Toyota Financial Services México S.A. de C.V. vs. Soya Jattar María Ivonne y García Aguilera Arturo. Ejecutivo Mercantil Auto. 2 Acdos. Núm. Exp. 199/2024.

Viajes Premier, S.A. vs. Instituto de Seguridad y Servicios Sociales de Los Trabajadores del Estado. Ord. Civil 1 Acdo. Núm. Exp. 691/2020 Segundo Tomo.

NO PUBLICADOS

Bucio Rodríguez Filiberto y Ávila Cuevas Leonardo y Barrientos Hidalgo Ignacio y Hernández Mendoza Margarito y Cambron Gómez Moisés Cain y Castrejón Román Erasmo Tito y Cortés Gómez Lauro Augusto y Flores Escobar Manuel y Granados Mendoza Crispín y Guzmán Rangel Jesús y Hidalgo Gutiérrez Jorge y Jiménez González José Refugio y López Franco Francisco y Martínez Cruz Odilón y Mejía Ríos Venancio y Magos Morales Luis y Morales García Tirso Pedro y Moreno Elías Pablo y Orozco Rebollar Gregorio y Ramírez Cervantes Gregorio y Sánchez Hernández Donaciano Antonio y Santillana Martínez Francisco René y Soriano Torres Malaquiaz y Vázquez Quinto Erasmo y Moctezuma Durán Armando y Hervert Melo Rodolfo y Aguirre Aragón Francisco y Campos Portillo Agustín y Cruz Santiago Cipriano y Díaz Casasola José Juan y Díaz Domínguez Gudelio y Espinoza González Elpidio y Gutiérrez Contreras Víctor y Mendoza Colores Alfonso Adolfo y Romero Montalvo Silverio y Saavedra Bravo Agustín y Schulz Ruíz Josué Óscar y Zamoara Olmos Francisco y Ruíz Granados Miguel y Mujica de la Cruz Reynaldo su Sucesión y Rendón López Adolfo su Sucesión y Flores Solano Juan su Sucesión y Jiménez Valdez Cirino su Sucesión y Colín Miranda Domingo su Sucesión y Alcántara Montero Andrés su Sucesión y Badillo Pérez Saturnino su Sucesión vs. Sociedad Cooperativa Trabajadores de Pascual Scl y Sindicato Nacional Benito Juárez de Trabajadores de la Industria de Aguas Gaseosas Sus Transportes Similares y Conexos de la República Mexicana Croc y BBVA Bancomer Sa Institución de Banca Múltiple Grupo Financiero BBVA Bancomer como Fiduciario en el Fideicomiso Identificado Con el Número F27518 O y Grupo Inversionista Acolman S.C. como Fideicomisario en el Fideicomiso Identificado Con el Número F 27518 O y Valenzuela García Luis Osiel y López Rodríguez Nicolás. Ord. Civil Acdo. de Tramite. 1 Acdo. Núm. Exp. 705/2022.

Campos Ruíz Yolanda vs. Mapfre México S.A. Ord. Civil Acdo. de Tramite. 3 Acdos. Núm. Exp. 749/2024.

Ponce Yépez Guillermo Alfonso vs. Parra Lucio Hilda Rocío. Ord. Civil Acdo. de Tramite. 1 Acdo. Núm. Exp. 1235/2024 Segundo Tomo.

AUDIENCIA

Núñez Guerrero Agustín vs. Galindo Valadez Juan. Aud. Medios Preparatorios Civil. 1 Audiencia. Núm. Exp. 1777/2024.

Sordo Dosal María Luz su Sucesión vs. Arredondo García Lileana. Aud. Controversias de Arrendamiento Civil. 1 Audiencia. Núm. Exp. 311/2023.

SENTENCIA INTERLOCUTORIA

BBVA Bancomer, S.A. Institución de Banca Múltiple, Grupo Financiero BBVA Bancomer vs. Catarino Dircio María Isabel. Ord. Mercantil Sent. Interl. 1 Núm. Exp. 277/2009

EL SECRETARIO DE ACUERDOS
LIC. JORGE ROBERTO MAYAGOITTIA MIGUEL

SECRETARÍA "B"
ACUERDOS DEL 27 DE MARZO DEL 2025

Anaya y de la Parra Margarita Enriqueta su Sucesión vs. Aparicio Anaya Marco Aurelio. Juris. Voluntaria Civil 2 Acdos. Núm. Exp. 112/2025.

Avilés Cortés Ernesto y Avilés Cortés Guadalupe vs. Rodríguez María Beatriz su Sucesión. Ord. Civil 1 Acdo. Núm. Exp. 1712/2024.

Bajonero Mejía Marco Antonio vs. Gutiérrez Rodarte Jéssica Daniela y Cortés Alcántara Victoria y Ávila Baltazar Leónides y Sarabia Cruz Ruth y Cortés Alcántara Jorge y de la Cruz Martínez Lizbeth y Quien O. Quienes Hayan Desposeido y Posean el Inmueble Propiedad del Actor. Ord. Civil 1 Acdo. Núm. Exp. 694/2023.

Banco Mercantil del Norte, S.A., I. B. M, Grupo Financiero Banorte vs. Locano Ramírez Miguel Ignacio y Medina Aparicio Elizabeth. Especial Hipotecario Civil 1 Acdo. Núm. Exp. 568/2020.

Banco Santander México Sa Institución de Banca Múltiple Grupo Financiero Santander México vs. Herrera Andrade Edwin Enrique. Ejecutivo Mercantil Amparo. 1 Acdo. en Amparo. Núm. Exp. 640/2024 Amparo 271/2025-VI.

Banco Santander México, Sociedad Anónima, Institución de Banca Múltiple, Grupo Financiero Santander México vs. Electricistas Express, Sociedad Anónima de Capital Variable y García Sánchez Jorge. Ejecutivo Mercantil 1 Acdo. Núm. Exp. 1054/2022.

Banco Ve por Más, S.A., I. B. M. Grupo Financiero Ve por más vs. Sánchez Llanes Ulises, Sánchez Ali Alicia, Administradora Ulsore, S.A. de C.V. y Alieats del Bajío, S.A. de C.V. Ejecutivo Mercantil 1 Acdo. en Expedientillo. Núm. Exp. 170/2021.

BBVA Bancomer, S.A., Institución de Banca Múltiple, Grupo Financiero BBVA Bancomer vs. Cruz Colín Griselda y Guzmán Trejo Rosalío. Especial Hipotecario Civil 1 Acdo. Núm. Exp. 1130/2016.

BBVA México, S.A. Institución de Banca Múltiple, Grupo Financiero BBVA México vs. Odis Asversa S.A. de C.V. y Yáñez Carbajo Francisco Fabián. Especial Hipotecario Civil Expedientillo. 1 Acdo. Núm. Exp. 832/2021.

Beja Baruh Nicolás Roberto vs. Meraz Pardo Alejandro y Beja Baruh David. Ord. Civil 1 Acdo. Núm. Exp. 122/2025.

Belzer Tarango Adriana Virginia. Ord. Civil 1 Acdo. en Expedientillo. Núm. Exp. 910/1999.

Buendía Constantino Yolanda Livia vs. Guzmán Cortés Rocío. Ord. Civil 1 Acdo. Núm. Exp. 492/2024.

Cannizzo Ortiz y Asociados, S. C vs. Arendal, S. de R. L. de C.V. y Proc Mina, S. de R. L. de C.V. Ord. Civil Sec. Ejec. 1 Acdo. Núm. Exp. 1436/2019.

Carrillo Valdez, Arturo vs. Gustavo Román Maya Cárdenas y Yolanda Cárdenas Gómez. Ord. Civil 1 Acdo. Núm. Exp. 202/2013 Bis.

Castro Álvarez Julio vs. Ibarra Aparicio Jaileth. Controversias de Arrendamiento Civil 1 Acdo. Núm. Exp. 1550/2024.

Ci Banco, S.A., Institución de Banca Múltiple en su Carácter de Fiduciario en el Fideicomiso Identificado como F/00430 vs. Tapia Esquivel Alma Rosa. Especial Hipotecario Civil 1 Acdo. Núm. Exp. 382/2019.

Comercial Chaussures S.A. de C.V. vs. Ortiz Rivera Xóchitl y. Ord. Civil 1 Acdo. Núm. Exp. 530/2024.

Condominio Bosques Reforma 1477 A.C. vs. Camacho Cobo María del Pilar. Ord. Civil 1 Acdo. Núm. Exp. 1542/2024.

Condominio Ubicado en la Calle de Academia Número 7 Colonia Centro Delegación Cuauhtémoc Actualmente Alcaldia Cuauhtémoc en la Ciudad de México vs. Sando Lalo Jakov Jack y Zonana Hilu Sara. Ord. Civil 2 Acdos. Núm. Exp. 730/2022.

Corporativo Zendere I, Sociedad Anónima Promotora de Inversión de Capital Variable vs. Guillén González Gabriel y Manzano Ángeles Griselda. Juris. Voluntaria Civil 1 Acdo. Núm. Exp. 82/2025.

Dhiraj Garg vs. Arzate Ríos Guillermo. Controversias de Arrendamiento Civil 1 Acdo. Núm. Exp. 554/2015.

González Berlanga María Lucero vs. Berlanga Guzmán Agustina y Nogales Rubalcava Sebastián. Ord. Civil 1 Acdo. Núm. Exp. 1706/2024.

González Herrera Raymunda vs. García Rivera María de Lourdes y Registro Público de la Propiedad y de Comercio de la Ciudad de México y BBVA México Sa Institución de Banca Múltiple. Ord. Civil 1 Acdo. Núm. Exp. 432/2023.

Hernández Hernández Pedro vs. Grupo Inmobiliario Trebol 2000 S.A. de C.V. Ord. Civil 1 Acdo. Núm. Exp. 1742/2024.

HSBC México, Sociedad Anónima, Institución de Banca Múltiple, Grupo Financiero HSBC División Fiduciaria en su Carácter de Fiduciario en el Fideicomiso Número F/234036 vs. Cortés Herrera Froylan. Juris. Voluntaria Civil 1 Acdo. Núm. Exp. 584/2018.

Huertas Montalvo Jenifer Karla vs. Anaya María Guadalupe. Ord. Civil 2 Acdos. Núm. Exp. 44/2025.

SOLO CONSULTA
SOLO CONSULTA
SOLO CONSULTA

Industrias Unifila S.A. de C.V. vs. Derematecom de México S de R.L. de C.V. Ord. Civil Multa. 2 Acdos. Núm. Exp. 1024/2024 Segundo Tomo.
Inmobiliaria Atzacoalco Sa vs. Juárez Sánchez Valentín. Ord. Civil 1 Acdo. Núm. Exp. 1664/2024.
Inmobiliaria Santoyo, S.A. de C.V. vs. Rodríguez Santoyo Ma Alejandra Lorena y Jiménez Rodríguez Paulina Yazmín. Ord. Civil Acdo. 2. 4 Acdos. Núm. Exp. 892/2024.
Instituto del Fondo Nacional de la Vivienda para los Trabajadores (Infonavit) vs. Pérez Cruz Juan Carlos y Ley García Juana. Especial Hipotecario Civil 1 Acdo. Núm. Exp. 912/2016.
Jiménez Samperio Ismael Octavio vs. Pastrana Viruel Belem Reyna y Quien También Usa el Nombre de Belem Pastrana Viruel y Torres Pastrana Esteban Álvaro. Actos Prejudiciales Civil 2 Acdos. Núm. Exp. 1816/2024.
Jiménez Sandoval José Alfredo su Sucesión vs. Revueltas Sandoval Juan Antonio. Ord. Civil 1 Acdo. Núm. Exp. 30/2025.
Juache Peña Patricia vs. García Marín Julio César y C Director del Registro Público de la Propiedad y del Comercio de la Ciudad de México. Ord. Civil 1 Acdo. Núm. Exp. 154/2025.
Komatsu Finance México Sociedad Anónima de Capital Variable Sociedad Financiera de Objeto Múltiple Entidad No Regulada vs. Mga Contratista Minera S.A. de C.V. Ejecutivo Mercantil 1 Acdo. Núm. Exp. 1326/2023.
León Ricardo Agustín vs. Villaseñor Zamora Rubén. Ord. Civil 1 Acdo. Núm. Exp. 1604/2024.
María Isabel del Rosario vs. Óscar. Juic. Arbitral Civil 1 Acdo. Núm. Exp. 510/2023.
Mendoza Sánchez Crispina vs. Mendoza Cervantes Rosa Edith. Ord. Civil 1 Acdo. Núm. Exp. 164/2025.
Mercader Financial Sa Sofom Er vs. Transportes para la Industria Manufacturera de la Frontera S de R.L. de C.V. y Samaniego Dueñez Héctor y También Conocido como Héctor Samaniego Dueñes y Piedra González María del Pilar y Samaniego Dueñez Baltazar. Vía de Apremio Civil 2 Acdos. Núm. Exp. 68/2024.
Mora Ortiz Germán Moisés, Mora Ortiz Blanca Estela y Mora Ortiz Salvador vs. Coviteni Congreso Viga Tepito Nueva Imagen, S.A. de C.V. Ord. Civil 2 Acdos. Núm. Exp. 1420/2019.
Oberwager Sain Nora Aline vs. Mayoral Jiménez Miguel Ángel Job y Jiménez Camacho de Mayoral María Teresa. Controversias de Arrendamiento Civil 1 Acdo. Núm. Exp. 1106/2022.
Páez Arroyo Sergio y Páez Arroyo Haydi Susana vs. Ochoa López Marco Alejandro y Ávalos Rodríguez Alejandra. Actos Prejudiciales Civil 1 Acdo. Núm. Exp. 672/2024.
Rangel Hernández Ulises vs. Instituto para Delvolver Al Pueblo Lo Robado. Exhortos Civil Expedientillo. 1 Acdo. en Exhorto. Núm. Exp. 924/2024.
Reyes Ruíz Esparza Judith Estela vs. Villagrán López Noemí. Controversias de Arrendamiento Civil 1 Acdo. Núm. Exp. 1078/2016.
Rojas Pérez Germán Agustín vs. Rojas Leyva Agustín Ernesto, Rojas Mercado Lilia, Nasta Victoria Froylan Salvador, Galicia Rojas Lourdes Yunuen, Celia Méndez Esperanza y Rojas Lara Manuel. Ord. Civil 1 Acdo. Núm. Exp. 134/2021.
Rosas Vargas María Teresa y Rodríguez Vargas Roberto vs. Vargas Rangel Gabriela y Rosas Vera Juan. Ord. Civil 2 Acdos. Núm. Exp. 1820/2024.
Saltiel Miranda Lily y Otros vs. Saltiel Miranda Jacobo y Otro. Ord. Civil 1 Acdo. Núm. Exp. 68/2013 Segundo Tomo.
Sanciprian Mercadante Pedro vs. Molina Flores Juan Manuel, Centro de Verificación Morelos, S.A. de C.V. y de la Torre Pérez Raquel. Ord. Mercantil Expedientillo. 1 Acdo. Núm. Exp. 140/2016 Segundo Tomo.
Sociedad Hipotecaria Federal Sociedad Nacional de Crédito Institución de Banca de Desarrollo vs. Banco Actinver Sociedad Anónima Institución de Banca Múltiple Grupo Financiero Actinver y como Fiduciario del Fideicomiso Irrevocable de Administración y Fuente de Pago Identificado Con el Número 3591 y Idea Bienes Raíces Sociedad Anónima de Capital Variable vs. Gosain Sayun Alejandro. Especial Hipotecario Civil 1 Acdo. en Tercería. Núm. Exp. 638/2024.
Sociedad Hipotecaria Federal, S, N. C., Institución de Banca de Desarrollo en su Carácter de Fiduciario Sustituto del Fondo de Operación y Financiamiento Bancario a la Vivienda (Fovi) vs. Morales García Hortensia. Especial Hipotecario Civil 1 Acdo. Núm. Exp. 1234/2010.
Suárez Hernández Olga vs. Hernández Ramírez Alva Neri. Ord. Civil 1 Acdo. Núm. Exp. 1124/2022.
Techtronic Industries México, S.A. de C.V. vs. Morán Hurtado Berta Aurora. Ord. Mercantil 1 Acdo. Núm. Exp. 34/2014.
Tovar Aguilar María Nora vs. Olivares Romo Hugo Leobardo. Ejecutivo Cuantía Menor Mercantil 1 Acdo. Núm. Exp. 1252/2024.
Unidades Comerciales Santa Fe S.A. de C.V. vs. Jiménez Aguilar Rosalinda. Controversias de Arrendamiento Civil 1 Acdo. Núm. Exp. 1140/2024.
Velázquez Sánchez, Alexis vs. Karla Áurea Mejía Ruíz. Ord. Civil 2 Acdos. Núm. Exp. 688/2020.
Ventura Jiménez, José de Jesús vs. Alfonso Everardo Esquivel Torres, la Sucesión de Solfina Valdez Gatica, el Director del Registro Público de la Propiedad y de Comercio de la Ciudad de México. Ord. Civil 1 Acdo. Núm. Exp. 284/2021.
Zubieta Franco Caballero Brenda Rosa vs. Caballero Cañarete Vilma Rosa y Otros. Ord. Civil 2 Acdos. Núm. Exp. 1516/2012.

NO PUBLICADOS

Gerard Langenscheidt Pedro Hipólito y Gerard Langenscheidt María Teresa vs. Vázquez Mellado de la Vega Luz María del Carmen. Ord. Civil Expedientillo. 1 Acdo. Núm. Exp. 626/2021.

AUDIENCIA

Nieto Reyes Ricardo Ernesto vs. Torres Godínez Óscar. Especial Hipotecario Civil. 1 Audiencia. Núm. Exp. 552/2018.

SENTENCIA DEFINITIVAS DEL 27 DE MARZO DEL 2025 NO PUBLICADOS

Patiño Castillo Claudia Araceli vs. Olvera Solís Luis Gerardo. Controversias de Arrendamiento Civil Sent. Def. 1 Núm. Exp. 1214/2024

EL SECRETARIO DE ACUERDOS
LIC. ROBERTO ALFREDO CHÁVEZ SÁNCHEZ

SEXAGÉSIMO QUINTO DE LO CIVIL

SECRETARÍA "A"
ACUERDOS DEL 27 DE MARZO DEL 2025

Abc Capital Sociedad Anónima, Institución de Banca Múltiple y Banco Actinver Sociedad Anónima, Institución de Banca Múltiple, Grupo Financiero Actinver vs. Inmobiliaria Rome de Tabasco Sociedad de Responsabilidad Limitada de Capital Variable y Pérez Vidal Adolfo y Mayans Canábal Aurora María. Especial Hipotecario Civil 1 Acdo. Núm. Exp. 609/2022.
Agencia Mercado Central S.A. de C.V. vs. Servicios Al Comensal Contemporaneo S.A. de C.V. Controversias de Arrendamiento Civil 1 Acdo. Núm. Exp. 1495/2024.
Altamirano Toledo Carlos vs. Medina Díaz Pablo José. Ord. Civil Expedientillo. 1 Acdo. Núm. Exp. 1277/2023.
Álvarez Acosta Graciela vs. Martínez Martínez Juan Carlos. Controversias de Arrendamiento Civil 1 Acdo. Núm. Exp. 815/2024.
Aranda Franco María de Lourdes vs. Catalán Molina Perla de Los Ángeles. Ord. Mercantil 2 Acdos. Núm. Exp. 503/2021.
Ávalos González Héctor vs. Moreno Maqueda Armando César. Ejecutivo Mercantil 1 Acdo. Núm. Exp. 663/2022.
Banco Nacional de México, S.A., Integrante del Grupo Financiero Banamex S.A. de C.V. vs. Corporativo Coneltec, S.A. de C.V. y Valencia Guadarrama Juana Josefina. Ejecutivo Mercantil 2 Acdos. Núm. Exp. 999/2019.
Banco Nacional del Ejército Fuerza Aérea y Armada, Sociedad Nacional de Crédito, Institución de Banca de Desarrollo. Especial Hipotecario Civil 1 Acdo. Núm. Exp. 1713/2024.
Banco Nacional del Ejército, Fuerza Aérea y Armada Sociedad Nacional de Crédito, Institución de Banca de Desarrollo vs. Valenzuela Tepuri Joel. Especial Hipotecario Civil 1 Acdo. Núm. Exp. 1823/2024.
Banco Sabadell, Sociedad Anónima, Institución de Banca Múltiple vs. Punto Integradora Estratégica, S.A. de C.V. y Inmobiliaria Las Presas, S.A. de C.V. y González Lardizabal Miguel Alberto. Providencias Precautorias Mercantil Expedientillo. 1 Acdo. en Expedientillo. Núm. Exp. 865/2021.
Banco Santander México, S.A. Institución de Banca Múltiple Grupo Financiero Santander México vs. Affinitas Medios de Pago Sapi de C.V. y Grupo Peifer Sapi de C.V. y Peinado Díaz Alfonso y Lebois Mateos Jaques Pierre. Providencias Precautorias Civil 1 Acdo. Núm. Exp. 427/2023.

SOLO CONSULTA

Bogarin Ramos Juan Eduardo y Ramos Beltrán Ana Guadalupe vs. Grupo Mexicano de Seguros S.A. de C.V. vs. Cfe Distribución. Ord. Civil 2 Acdos. Núm. Exp. 989/2023.

Caamaño Garrido Guadalupe Margarita vs. Caamaño Garrido Esther. Ord. Civil 1 Acdo. Núm. Exp. 1097/2023.

Cabrera de Dios Xilomen Abigail vs. Catrina Eventos S de R.L. de C.V. y Spine Implants S.A. de C.V. y Trimedicals S.A. de C.V. Ord. Mercantil 1 Acdo. Núm. Exp. 131/2025 Principal.

Cedillo Monroy José Francisco Urban González Rocío vs. Ávila Rojas Agripino y Fuentes Gutiérrez Aurelia. Ord. Civil 1 Acdo. Núm. Exp. 357/2021.

Díaz Ramírez Gilberto Isael vs. Díaz Rodríguez Gilberto y Ramírez García María del Pilar. Ord. Civil Expedientillo. 1 Acdo. Núm. Exp. 655/2023.

Espinoza Pérez José Venancio vs. Grupo Mexicano de Seguros S.A. de C.V. Ord. Civil 3 Acdos. Núm. Exp. 179/2023.

García Ramírez Blanca Irma vs. García Valdez Blanca Leonor. Ord. Civil 2 Acdos. Núm. Exp. 1733/2024.

Garza Peraza Patricia Rebeca vs. Peraza y Ojeda, su Sucesión Melesio Humberto y Ávila Montoya su Sucesión Angelina. Ord. Civil Expedientillo. 7 Acdos. Núm. Exp. 1333/2019.

Gómez Pacheco José vs. Hernández Núñez Mario y Pérez Zoni María Consuelo. Controversias de Arrendamiento Civil 3 Acdos. Núm. Exp. 171/2024.

González Aguilar Sergio vs. Serralde Llanas Ana Laura. Ejecutivo Cuantía Menor Mercantil 2 Acdos. Núm. Exp. 3/2025.

González Anaya Esther vs. Aguilar Cuenca Ricardo Alfredo. Ord. Civil Principal. 1 Acdo. en Expedientillo. Núm. Exp. 313/2019.

González Vázquez Karina vs. Sánchez Cedillo Matías y González Vázquez Mario. Ord. Civil 1 Acdo. en Expedientillo. Núm. Exp. 817/2023.

Guevara González Irma Elizabeth vs. Quintana Zamora Carlos y Rito Bastidas José Alberto y y-o. Alberto Rito Bastidas. Controversias de Arrendamiento Civil 1 Acdo. Núm. Exp. 619/2021.

Gutiérrez Aguirre Luis Antonio. Ord. Civil 1 Acdo. Núm. Exp. 1797/2024.

Hernández Meixueiro María Eugenia y Escutia Llamas Rosario Isabel y Quintero Godínez Sergio Enrique vs. Blanco Espinosa Jesús y Hernández Labastida Ramón y Meixueiro Morosini Luisa María Eugenia y Distribuidora de Maquinaria Universal S.A. de C.V. Ord. Civil 3 Acdos. Núm. Exp. 1593/2024.

HSBC México, S.A., Institución de Banca Múltiple, Grupo Financiero HSBC, División Fiduciaria, en su Carácter de Fiduciario del Fideicomiso Irrevocable de Administración F/262757 vs. Blanco Martínez Jacobo y Vázquez Serna Patricia. Vía de Apremio Civil Expedientillo. 1 Acdo. en Expedientillo. Núm. Exp. 337/2024.

Instituto de Seguridad y Servicios Sociales de Los Trabajadores del Estado a Través de su Fondo de la Vivienda Fovissste vs. Paulina Solares Montalvo. Especial Hipotecario Civil 1 Acdo. Núm. Exp. 393/2021.

Instituto del Fondo Nacional de la Vivienda para los Trabajadores (Infonavit) vs. Morales Soriano Isidro. Ord. Civil Expedientillo. 1 Acdo. Núm. Exp. 329/2011 Bis. 2.

Ion Financiera Sapi de C.V. Sofom Er vs. Cortés Flores Galván José Antonio. Especial Hipotecario Civil 1 Acdo. Núm. Exp. 1811/2024.

Juárez Rodríguez Rubén Héctor vs. Compañía Inmobiliaria Rodríguez Hnos S.A. Ord. Mercantil 1 Acdo. Núm. Exp. 1699/2024.

Martínez Jaurez Carlos Noé y Martínez Jaurez César Manuel vs. Salas Valenzuela Manuel y Ramírez Zúñiga Teresa. Ord. Civil 1 Acdo. Núm. Exp. 651/2024.

Medel González María del Rocío vs. Mariano Vázquez Vera y Luz María García Olvera. Controversias de Arrendamiento Civil 2 Acdos. en Amparo. Núm. Exp. 231/2020 Amparo 380/2024-V.

Merino Lanzilotti Rosa Angélica vs. Basculas Esher S.A. de C.V. y Hernández Barba Sara Margarita. Controversias de Arrendamiento Civil Expresión de Agravios, Preventiva vs. Auto Dictado en Aud. 25/02/25. 1 Acdo. Núm. Exp. 1371/2024.

Nueva Elektra del Milenio S.A. de C.V. y Martínez Romero Arturo Rubén su Sucesión vs. Ariza Rivero José Alejandro. Ord. Civil 1 Acdo. Núm. Exp. 621/2024.

Préstamos Felices en 15 Minutos, S.A. de C. V, Sofom, E. N. R vs. Robledo Galván Perla. Ejecutivo Mercantil Comparecencia Billete. 1 Acdo. Núm. Exp. 1367/2022.

Quesada Hernández Jesús vs. Clara Piña Ángeles. Controversias de Arrendamiento Civil 1 Acdo. Núm. Exp. 219/2017.

Ramírez Juárez Ana María su Sucesión vs. Bautista Guerrero Marco Antonio. Ord. Civil 1 Acdo. Núm. Exp. 637/2024.

Ríos Medina Silvia vs. López Vda de Márquez Natalia y También Conocida Con el Nombre de Natalia López Vda. de Márquez. Ord. Civil 3 Acdos. Núm. Exp. 1559/2024.

Rivera Mendoza Tania Josefina vs. Rivera Salas Ana María y Rivera Salas Rosa María y Rivera Salas Juan Ramón. Ord. Civil 1 Acdo. Núm. Exp. 1765/2024.

Rocha Escudero Carlos Miguel vs. Instituto Nacional del Suelo Sustentable antes Fideicomiso Fondo Nacional de Habitaciones Populares antes Banco Nacional de Obras y Servicios Públicos S.A. Ord. Civil 1 Acdo. Núm. Exp. 963/2024.

Rodríguez Moreno Darío y Rodríguez Lagunes Óscar vs. Sedano Carrillo Juan Salvador. Juris. Voluntaria Civil 1 Acdo. Núm. Exp. 431/2024.

Salas Moreno José María y Moreno Vásquez Ramona Ismelda y en Representación de su Menor Hijo Salas Moreno José Enrique Asi como Salas Moreno Stephanie Judith por su Propio Derecho vs. Grupo Mexicano de Seguros S.A. de C.V. Ord. Civil 1 Acdo. Núm. Exp. 851/2024.

Sanccz Torres Iván. Ord. Civil 1 Acdo. Núm. Exp. 1799/2024.

Secreto. Vía de Apremio Civil 1 Acdo. Núm. Exp. 1831/2024.

Secreto. Controversias de Arrendamiento Civil 1 Acdo. Núm. Exp. 645/2024.

Serapio Farías Alejandro Adalberto vs. Serapio Valerio Octaviano Adalberto su Sucesión. Ord. Civil 1 Acdo. Núm. Exp. 1485/2024.

Sistema Único de Autofinanciamiento S.A. de C.V. vs. Castro Mancevo Hortencia. Ejecutivo Mercantil 1 Acdo. Núm. Exp. 213/2022.

Solís Cabrera Filiberto vs. Federico Fernando Pearl Flores. Ejecutivo Mercantil 1 Acdo. en Amparo. Núm. Exp. 513/2017 Amparo 421/2025-I.

Solís Cabrera Filiberto vs. Federico Fernando Pearl Flores. Ejecutivo Mercantil 1 Acdo. en Amparo. Núm. Exp. 513/2017 Amparo 422/2025-II.

Toledo Alba Zoyla vs. Registro Público de la Propiedad y del Comercio de la Ciudad de México. Ord. Civil 1 Acdo. Núm. Exp. 1049/2024.

Trivellore Eachambadi Govindan vs. Consultorio Médico Veterinario Dr. García Alcaraz. Ord. Civil 1 Acdo. Núm. Exp. 179/2025 Principal.

Vázquez Hernández Ana Lidia vs. De Dios Mancilla Ma Dolores su Sucesión y Quien También Utilizaba el Nombre de María Dolores de Dios Osorio. Ord. Civil 1 Acdo. Núm. Exp. 181/2025 Principal.

Vélez Castañeda Verónica y Fabián Pérez Víctor Alfonso vs. Gobierno de la Ciudad de México y Seguros Inbursa Sa Grupo Financiero Inbursa y Transportes Especializados Ruga S.A. de C.V. y García Giovanni Severiano. Ord. Civil 1 Acdo. Núm. Exp. 807/2023 Tomo II.

Viveros Tinoco Ana Lilia y Jiménez Ortega Rafael vs. Viveros Tinoco Jaime y Tinoco Rodríguez Emilia y Viveros Tinoco Aidée Erendira. Ord. Civil 8 Acdos. Núm. Exp. 1073/2023.

Zaragoza Villela Diego Renato su Sucesión vs. Galindo Ramírez José y José de Jesús Trinidad Galindo Ramírez su Sucesión y Banco Santander México Sa Anteriomente Banco Mexicano Somex Sa y Registro Público de la Propiedad y del Comercio de la Ciudad de México y Herrera Méndez de Mora María Dolores Gerada Rafaela y Magaña Cerda Manuel y Amaro Prieto Francisco Javier. Ord. Civil 2 Acdos. Núm. Exp. 1081/2024.

Zúñiga Alvarado Patricia Angélica. Ord. Civil 1 Acdo. Núm. Exp. 1789/2024.

SENTENCIA INTERLOCUTORIA

Hernández Romero Itzel Guadalupe vs. Delgado López José Delfino. Ord. Civil Sent. Interl. 1 Núm. Exp. 99/2023

EL SECRETARIO DE ACUERDOS
LIC. JAVIER GIL RAMÍREZ

SECRETARÍA "B"
ACUERDOS DEL 27 DE MARZO DEL 2025

Abastecedora de Coches S.A. de C.V. vs. Gregoria y Lojero Alonso Cintia. Ejecutivo Mercantil 2 Acdos. Núm. Exp. 380/2022.

Banco Invex Sociedad Anónima Institución de Banca Múltiple Invex Grupo Financiero Fiduciario en su Carácter de Fiduciario del Fideicomiso Irrevocable de Administración Fuente de Pago y Garantía 1055 vs. Ramírez Yáñez Ismael y Gómez Ramírez Sara. Exhortos Civil Exhorto. 1 Acdo. en Exhorto. Núm. Exp. 1384/2024.

SOLO CONSULTA
SOLO CONSULTA
SOLO CONSULTA

Banco Invex, Sociedad Anónima, Institución de Banca Múltiple, Invex Grupo Financiero Fiduciario, Unicamente en su Carácter de Fiduciario del Fideicomiso Irrevocable de Administración 1301 vs. Montalvo Ríos Lucio y Moreno Muñoz María del Carmen. Especial Hipotecario Civil 1 Acdo. Núm. Exp. 958/2024.

Banco Mercantil del Norte, S.A., Institución de Banca Múltiple, Grupo Financiero Banorte vs. Raymundo Ramos Hernández. Especial Hipotecario Civil Tomo II. 1 Acdo. en Otros. Núm. Exp. 184/2018 Tomo II.

Banco del Bajío Sociedad Anónima Institución de Banca Múltiple vs. Pérez Trejo Morán Roberto Edgar y Martínez Pérez Trejo Ariadne Ivette. Ejecutivo Mercantil Tomo II. 1 Acdo. Núm. Exp. 484/2013 Tomo II.

Castillo Vázquez Germán vs. Grupo Nacional Provincial S.A. de C.V. Ord. Mercantil 1 Acdo. Núm. Exp. 624/2024.

Ci Banco, S.A., Institución de Banca Múltiple vs. Díaz Villarreal y Ruth Bernal Salazar Jesús. Especial Hipotecario Civil Expedientillo. 1 Acdo. en Expedientillo. Núm. Exp. 272/2025 Expedientillo.

Cornejo Rodríguez María Leticia vs. Islas Hernández de Mendoza Evangelina. Ord. Civil Tomo II. 1 Acdo. Núm. Exp. 1472/2019 Tomo II.

Cortez Campos Maricela vs. Yolanda Martínez Gil. Ejecutivo Mercantil Tomo II. 2 Acdos. Núm. Exp. 506/2009 Tomo II.

Daimler Financial Services México Sociedad de Responsabilidad Limitada de Capital Variable vs. Espinosa López Héctor. Ejecutivo Mercantil 1 Acdo. Núm. Exp. 1260/2023.

Díaz Neyra Dulce Erandy Beatriz vs. Neyra Garnica Beatriz. Ord. Civil 1 Acdo. Núm. Exp. 1476/2024.

Enestas S de R.L. de C.V. vs. Ganadera J Cinco de Mexicali S.A. de C.V. Ejecutivo Mercantil 1 Acdo. Núm. Exp. 76/2024.

Espinosa Román Leonardo Omar vs. Espinosa Ruíz Javier. Ejecutivo Mercantil 1 Acdo. Núm. Exp. 1284/2024.

Gaither Zarabozo Robert Bradley vs. Huelgas Moreno María Teresa. Ord. Civil 1 Acdo. Núm. Exp. 944/2021.

García González Sofía vs. Gcs Imagen Empresarial, S.A. de C.V. Medios Preparatorios Civil Expdllo. de Amparo. 1 Acdo. en Expedientillo. Núm. Exp. 964/2023 Expdllo. de Amparo 1513/2023-III.

García Mejía Ricardo Noé vs. Martínez Morales Úrsula Yunuel y Herrera Peña Eduardo de Jesús. Ord. Civil 1 Acdo. Núm. Exp. 116/2024.

Gci Capital, S.A. de C.V. vs. Nahum González Ciprián. Especial Hipotecario Civil Expedientillo. 1 Acdo. en Expedientillo. Núm. Exp. 1020/2012 Expedientillo.

González Mier María Isabel vs. Rodríguez Moreno Nora Lizeth. Controversias de Arrendamiento Civil 1 Acdo. Núm. Exp. 1346/2024.

Hernández Martínez Julio César y N N Natalia y N N Mitzy vs. Córdoba Navarro Adán Florencio y Hernández Martínez Gabriela Atziri y Hernández Zamora Francisco. Ord. Civil Apelación. 1 Acdo. Núm. Exp. 934/2021.

Herrera del Moral Guillermo vs. García Salazar Belsasar. Ord. Civil 2 Acdos. Núm. Exp. 1626/2024.

HSBC México Sociedad Anónima Institución de Banca Múltiple Grupo Financieo HSBC División Fiduciaria en su Carácter de Fiduciario en el Fideicomiso Irrevocable F 253936 y Veronika López Mondragón y Christophe Gerard Guigard vs. Hernández Hernández Javier. Especial Hipotecario Civil 2 Acdos. Núm. Exp. 656/2021.

HSBC México, S.A., Institución de Banca Múltiple, Grupo Financiero HSBC, División Fiduciaria en su Carácter de Fiduciario del Fideicomiso Irrevocable Identificado Con el Número F/253936 vs. Beltrán Martínez Rita. Especial Hipotecario Civil 1 Acdo. Núm. Exp. 510/2019.

HSBC México, S.A., Institución de Banca Múltiple, Grupo Financiero HSBC División Fiduciaria en su Carácter de Fiduciario en el Fideicomiso No. F/234036 vs. Díaz Ojeda Jesús. Especial Hipotecario Civil 1 Acdo. en Otros. Núm. Exp. 948/2016 Tomo II.

HSBC México, Sociedad Anónima, Institución de Banca Múltiple, Grupo Financiero HSBC División Fiduciaria, en su Carácter de Fiduciario Dentro del Fideicomiso Irrevocable Número F/234036 vs. Velásquez Jacinto Áurea y Pérez Miguel Antonio. Vía de Apremio Civil 2 Acdos. Núm. Exp. 1208/2022.

Industrias Unidas, S.A. de C.V. vs. A.C. Tecnology, S.A. de C.V. y Aldo David Valle Gómez. Ejecutivo Mercantil Expedientillo. 1 Acdo. en Expedientillo. Núm. Exp. 228/2019 Expedientillo.

Inmobiliaria Marte Sa vs. Piñon y Cárdenas Victoriano. Juris. Voluntaria Civil 1 Acdo. Núm. Exp. 1224/2024.

Instituto para Devolver Al Pueblo Lo Robado vs. Pantoja López Glenda y Romo Zúñiga Librado. Ejecutivo Mercantil 1 Acdo. en Amparo. Núm. Exp. 1352/2024 Cuad. de Amp. 515/2024 Promov. por Glenda Pantoja López.

Instituto para Devolver Al Pueblo Lo Robado vs. Pantoja López Glenda y Romo Zúñiga Librado. Ejecutivo Mercantil 1 Acdo. en Amparo. Núm. Exp. 1352/2024 Cuad. de Amp. Promov. por Librado Romo Zúñiga 513/2024.

Instituto de Seguridad Social para las Fuerzas Armadas Mexicanas vs. Bernal Corrales Jesús Jonathan. Especial Hipotecario Civil 1 Acdo. Núm. Exp. 410/2023.

Instituto de Seguridad Social para las Fuerzas Armadas Mexicanas vs. Ríos García José Humberto y Flores Carrillo Luz Mercedes. Especial Hipotecario Civil 1 Acdo. Núm. Exp. 1092/2023.

Instituto de Seguridad y Servicios Sociales de Los Trabajadores del Estado a Través de su Fondo de la Vivienda (Fovissste) vs. Escamilla Rodríguez Jorge Arturo. Especial Hipotecario Civil 1 Acdo. Núm. Exp. 1348/2019.

Jiménez Salvador José Alfredo vs. Gallegos Núñez Luis Gabriel y Quintanilla Martínez Armando. Nul. de Juic. Concluido Civil 1 Acdo. Núm. Exp. 984/2024.

López Aguilar Jesús Antonio vs. Salas Flores Luis Armando y Melisa Aguilera. Especial Hipotecario Civil Tomo II. 1 Acdo. Núm. Exp. 1184/2018 Tomo II.

Matc Digital, S. de R. L de C.V. vs. Díaz Mercado Vida Marlen Catarrivas y Kirel Podgursky Isaac. Juris. Voluntaria Civil 1 Acdo. Núm. Exp. 1420/2024.

Maya Trejo María del Carmen vs. Castro Gallegos Ana María. Ord. Civil Secc. de Ejecución. 1 Acdo. en Seccion De Ejecución. Núm. Exp. 1060/2024 Secc. de Ejecución.

Montero Jiménez Mónica Iveth vs. Clínica Real Dent y Alpizar Reyes Julio César. Ord. Civil 1 Acdo. Núm. Exp. 1362/2024 Principal.

Monterrosas Morales María Cristina y Monterrosas Morales César René y Monterrosas Morales Lidia Rosa y Monterrosas Morales María Estela vs. Monterrosas Morales María Ana Lilia. Juris. Voluntaria Civil 1 Acdo. Núm. Exp. 180/2025 Principal.

Montes Araujo Hilda vs. Herrera Medina Rogelio y Hdi Seguros S.A. de C.V. y Comisión del Agua del Estado de México. Ord. Civil 1 Acdo. Núm. Exp. 1160/2024.

Ochoa Canela Martha Leticia vs. Gaston Aladino Juan Eduardo y Amelia Miranda Carmen. Exhortos Civil Exhorto. 1 Acdo. en Exhorto. Núm. Exp. 1302/2024.

Poemape, Central Service, S.A. de C.V. vs. Importadora de Embutidos, S.A. de C.V. y Fernando Antonio Martínez Ochoa. Ejecutivo Mercantil Tomo II. 2 Acdos. en Otros. Núm. Exp. 652/2015 Tomo II.

Porrás López Ignacio y Porrás López Alfredo vs. López Espinoza Alejandra. Ord. Civil 1 Acdo. Núm. Exp. 1236/2019.

Prado Ruíz Miguel vs. Ramos Mendoza Flor de María. Ord. Civil 1 Acdo. Núm. Exp. 72/2025 Principal.

Préstamos Felices en 15 Minutos, S.A. de C.V., Sofom, E. N. R vs. Rojas Caballero Reina. Ejecutivo Mercantil 1 Acdo. Núm. Exp. 100/2023.

Rachel López Escobar y Wilder Sandoval de la Cruz vs. Mariano Degante Enrique. Especial Hipotecario Civil 1 Acdo. Núm. Exp. 754/2017.

Ríos Quintero Yurica vs. Gutiérrez Fiallo José Manuel. Ord. Civil 2 Acdos. Núm. Exp. 862/2024.

Rodríguez Castro María Luisa vs. Rodríguez Pineda Gregorio Adrián Enrique. Juris. Voluntaria Civil 1 Acdo. Núm. Exp. 182/2025 Principal.

Rodríguez Martínez Carlos Alejandro vs. El Estornudo Weekly A.C. y de la Cruz Pascual Manuel. Ord. Civil 2 Acdos. Núm. Exp. 470/2024.

Sánchez Almaraz Fernando Herculano vs. Almaraz Díaz Juan y C Director del Registro Público de la Propiedad y del Comercio de la Ciudad de México. Ord. Civil Expedientillo. 1 Acdo. en Expedientillo. Núm. Exp. 1200/2022 Expedientillo.

Sánchez Pelayo Salvador vs. Sosa García de Morales Martha Lidia y C Director del Registro Público de la Propiedad y de Comercio de la Ciudad de México. Ord. Civil 1 Acdo. Núm. Exp. 178/2025 Principal.

Scotiabank Inverlat Sa Institución de Banca Múltiple Grupo Financiero Scotiabank Inverlat y Melgoza Ávila Carlos vs. Saldívar Medina Alfredo. Especial Hipotecario Civil 1 Acdo. Núm. Exp. 598/2023.

SOLO CONSULTA
SOLO CONSULTA
SOLO CONSULTA

Simón Dimas Ma Isabel y También Conocida como Simón Dimas Isabel, También Conocida como Simón Dimas María Isabel vs. González Aguilar Juan Manuel y González Aguilar Fernando y González Aguilar Alejandro. Ord. Civil 2 Acdos. Núm. Exp. 1798/2024.

Sociedad de Beneficencia Española Institución de Asistencia Privada vs. Porrúa Cuerva María Teresa. Ord. Civil 1 Acdo. Núm. Exp. 418/2023.

Urbiola Basaldua Carlos y Urbiola Avendano Carlos y Urbiola Avendano Gerardo y Tres Construyendo S.A. de C.V. vs. Sofimex, Institución de Garantías, S.A. Ord. Mercantil Tomo II. 1 Acdo. en Otros. Núm. Exp. 574/2016 Tomo II.

Vargas Aranda José Luis vs. Hernández Cardoso César Ricardo. Ord. Civil 2 Acdos. Núm. Exp. 902/2024.

Villegas García Daniel vs. Ortiz Palma Arturo. Ord. Civil 1 Acdo. Núm. Exp. 348/2019.

AUDIENCIA

AnimalNutri México S.A. de C.V. vs. Productora y Comercializadora de Especies Marinas Vip S.A. de C.V. Remate en Primera Almoneda Especial Hipotecario Civil. 1 Audiencia. Núm. Exp. 736/2020.

Banca Mifel Sa Institución de Banca Múltiple Grupo Financiero Mifel Fiduciaria en el Fideicomiso 2929 2018 vs. Ingeniaria y Maquinaria Chinacoy S.A. de C.V. Controversias de Arrendamiento Civil. 1 Audiencia. Núm. Exp. 1566/2024.

SENTENCIA INTERLOCUTORIA

Banco Santander México, S.A. Institución de Banca Múltiple, Grupo Financiero Santander México vs. Amézcua Medina Mauro Joel. Especial Hipotecario Civil Sent. Interl. 1 Núm. Exp. 434/2022

LA SECRETARIA DE ACUERDOS
LIC. WENDY FLORES RIZO

SEXAGÉSIMO SÉPTIMO DE LO CIVIL

SECRETARÍA "A"
ACUERDOS DEL 27 DE MARZO DEL 2025

Arroniz Sehedi Juan Manuel vs. Pérez Gómez Yezitlaltzin y Servicios Inmobiliarios Grob S de R.L. de C.V. Ord. Civil Acdo. 3. 3 Acdos. Núm. Exp. 1761/2024.

Ávila Rodríguez Yolanda vs. Laminas Perforadas y Tejidos S.A. Ord. Civil 1 Acdo. Núm. Exp. 201/2024.

Banco Invex S.A. Institución de Banca Múltiple Invex Grupo Financiero Fiduciario Unicamente en su Carácter de Fiduciario del Fideicomiso Número F/1301 vs. Ortiz Quevedo Eduardo Alejandro y Salazar Serrano Wendy. Especial Hipotecario Civil 1 Acdo. Núm. Exp. 1237/2019.

Banco Mercantil del Norte Sa Institución de Banca Múltiple Grupo Financiero Banorte vs. Martínez García Israel. Ejecutivo Mercantil 1 Acdo. Núm. Exp. 437/2024.

Banco Santander (México), S.A., I. B. M., Institución de Banca Múltiple, Grupo Financiero Santander México vs. Rubén Vargas Miranda. Especial Hipotecario Civil Acdo. 2. 2 Acdos. Núm. Exp. 1295/2018 Tomo II.

Banco Santander México Sociedad Anónima Institución de Banca Múltiple Grupo Financiero Santander México vs. García Alcántara Andrés. Especial Hipotecario Civil 1 Acdo. Núm. Exp. 1405/2024.

Beckar Pino Katherine Constanza vs. Tenorio Mejías Arianny Sarays y Villar Sudek Luis Arturo. Ord. Civil 1 Acdo. Núm. Exp. 1555/2024.

Cabrera Macarti Norma vs. Banco Azteca Sa Institución de Banca Múltiple y Banco Azteca Sa Institución de Banca Múltiple Dirección Fiduciaria. Ord. Civil 1 Acdo. Núm. Exp. 23/2025.

Chong Lima Juana Icela. Juris. Voluntaria Civil 1 Acdo. Núm. Exp. 1343/2024.

Ciriaco Montaño Bernardina vs. Del Toro Moreno María Guadalupe; Blancas López Raul; Blancas del Toro Rebeca; del Toro Moreno Nelida y Consejeria Jurídica y Servicios Legales de la Ciudad de México. Ord. Civil 1 en Cuad. de Constancias. 1 Acdo. Núm. Exp. 1315/2019.

Ckd Activos 8 Sapi de C.V. vs. Cárdenas Hernández Claudia. Especial Hipotecario Civil 1 Acdo. Núm. Exp. 81/2023.

Del Monte Sánchez Rodolfo Gerardo su Sucesión vs. González Robles Sánchez Amanda Georgina. Actos Prejudiciales Civil 1 Acdo. Núm. Exp. 145/2025.

Durand Guevara Linda Verónica. Ord. Civil 1 Acdo. Núm. Exp. 1671/2024.

Evangelista Casimiro Julián vs. Liceaga Olaez Evaristo. Ord. Civil 1 Acdo. Núm. Exp. 1487/2024.

Figueroa Gutiérrez Rosa María vs. Seguros Banorte S.A. de C.V. Grupo Financiero Banorte. Ord. Civil Acdo. 2. 2 Acdos. Núm. Exp. 121/2024.

Finpop, S.A. de C.V., S. O. F. O. M., E. N. R vs. Jesús Ángel Cantú Vega, Liseth Anahi Sifuentes Chávez, Joel Iván Sifuentes Chávez. Especial Hipotecario Civil 1 en Tomo II. 1 Acdo. Núm. Exp. 7/2015.

Flores García Israel vs. Flores García Raúl y Notario Número 23 Lic. Bernardo Roberto Pérez Fernández del Castillo de la Ciudad de México. Actos Prejudiciales Civil 1 Acdo. Núm. Exp. 887/2024.

Fundación Rafael Donde, Institución de Asistencia Privada vs. Albertos López Sergio Iván. Vía de Apremio Civil Notif. Personal a la Parte Actora. 1 Acdo. Núm. Exp. 173/2022.

Gatica Ramos Miguel Ángel su Sucesión y Rodríguez González Flor y Gatica Rodríguez Iori Alberto vs. Reséndiz Solorio José Ángel y Seguros Banorte S.A. de C.V. Grupo Financiero Banorte. Ord. Civil Acdo. 2. 2 Acdos. Núm. Exp. 871/2022.

González Quintal Diana Isabel vs. Seguros Inbursa Sa Grupo Financiero Inbursa. Ord. Civil 1 Acdo. Núm. Exp. 3/2025.

Guerrero Rea Gilberto Izael. Ord. Civil 1 Acdo. en Amparo. Núm. Exp. 471/2025 Juzgado Séptimo de Distrito en Material Civil en el Estado de Jalisco.

Hipotecaria Nacional S.A. de C.V. Sociedad Financiera de Objeto Múltiple Entidad Regulada, Grupo Financiero BBVA Bancomer vs. María de Lo Ángeles Anguiano López. Especial Hipotecario Civil Acdo. 2/ Amparo 3658/2024-I. 2 Acdos. Núm. Exp. 99/2020.

HSBC México Institución de Banca Múltiple Grupo Financiero HSBC División Fiduciaria en su Carácter de Fiduciario en el Fideicomiso No 234036 vs. Rodríguez Ángel Perfecto y Vite Vite Norma. Vía de Apremio Civil 1 Acdo. Núm. Exp. 697/2024.

Inmuebles Pridi Sa vs. López Saldívar José Refugio. Ord. Civil 1 Acdo. Núm. Exp. 1809/2024.

Instiututo Pro Infancia y Juventud Femenina A.C. vs. Centro de Estudios Aztlan A.C. y Aguilar Lugo Moisés y Silva Hernández de Aguilar María del Rosario. Controversias de Arrendamiento Civil 1 en Tomo II. 1 Acdo. Núm. Exp. 347/2023.

Latapi Sarre Gerardo vs. Villanueva Kurczyn Juan Vicente y Becker Ávila Karla. Ord. Civil 1 Acdo. Núm. Exp. 15/2025.

Macías Márquez María Fernanda vs. Maldonado Barragán José Luis. Especial Hipotecario Civil 1 Acdo. Núm. Exp. 759/2024.

Mobile Solutions Telecomunicaciones S.A. de C.V. vs. Pegaso Pcs S.A. de C.V. Ord. Mercantil 1 en Tomo II Acdo. 2. 2 Acdos. Núm. Exp. 1133/2023 Tomo II.

Nava García Marcela vs. García Estrada Fernando Rafael y Rafael García Estrada. Ord. Civil Acdo. 2. 2 Acdos. Núm. Exp. 1529/2024.

Olivares García Lázaro vs. Ciro Gress Ramírez. Controversias de Arrendamiento Civil 1 en Expedientillo. 1 Acdo. Núm. Exp. 1061/2019.

Ortega Martínez Priscila Lucrecia su Sucesión y/o Lucrecia Ortega Martínez vs. Sánchez Limón Sergio René, Ubaldo Encino Martha, Pérez Solís Aurelia y Ángeles Sandoval Lázaro. Ord. Civil 1 en Tomo II. 1 Acdo. Núm. Exp. 151/2020 Tomo II.

Pérez Jiménez Moisés vs. Seguros Inbursa Sa Grupo Financiero Inbursa. Ord. Civil 1 Acdo. Núm. Exp. 1735/2024.

Pérez Morales Alan Jesús vs. Grupo Mexicano de Seguros S.A. de C.V. Ord. Civil 1 en Expdllo. Acdo. 3. 3 Acdos. Núm. Exp. 1341/2023.

Promotora de Sistemas de Información Sapi de C.V. vs. Corafi Asesores Ejecutivos S.A. de C.V. y Dávila de la Vega René. Ejecutivo Mercantil 1 en Tomo II. 1 Acdo. Núm. Exp. 393/2022 Tomo II.

Ramírez Chávez Jorge vs. Cruz Ramírez Martínez su Sucesión, Nava Reyes Adalberto, Ramírez López Cruz su Sucesión, Winckler Yessin Jorge, Ibáñez Montaño Juan Fernando, C. Director del Registro Público de la Propiedad y del Comercio de la Ciudad de México. Ord. Civil 1 en Tomo II. 1 Acdo. Núm. Exp. 147/2020.

Ramírez Granados Griselda vs. Alemán Tapia María de la Luz. Ord. Civil 1 Acdo. Núm. Exp. 1789/2024.

Rodríguez Martínez Faviola vs. Grupo Mexicano de Seguros S.A. de C.V. Ord. Civil 1 Acdo. Núm. Exp. 603/2020.

Rodríguez Martínez Faviola vs. Grupo Mexicano de Seguros S.A. de C.V. Ord. Civil Acdo. 2. 2 Acdos. en Amparo. Núm. Exp. 603/2020 Amparo 542/2025-II.

Rosales Sagaseta Irving Misael vs. Hernández Trujillo Fredy. Ejecutivo Mercantil 1 Acdo. Núm. Exp. 527/2023.

SOLO CONSULTA

Salgado Sánchez Agustín su Sucesión vs. Cuevas Sánchez Avelino y Da Cuevas Cruz Yolan y Cuevas Cruz Blanca y Cuevas Cruz Angélica y Cuevas Cruz Javier. Ord. Civil 1 Acdo. Núm. Exp. 1145/2024.

Santanter Hipotecario, Sociedad Anónima de Capital Variable, Sociedad Financiera de Objeto Múltiple, Entidad Regulada vs. Desarrolladora Metropolitana, Sociedad Anónima de Capital Varible y Otra. Esp. Hip. 1 en Expedientillo. 1 Acdo. Núm. Exp. 1285/2010.

Scotiabank Inverlat, Sociedad Anónima, Institución de Banca Múltiple, Grupo Financiero Scotiabank Inverlat vs. Rivas García Óscar. Especial Hipotecario Civil 1 Acdo. Núm. Exp. 1213/2024.

Secreto. Ejecutivo Mercantil 1 Acdo. Núm. Exp. 1135/2023.

Secreto. Ejecutivo Mercantil 1 Acdo. Núm. Exp. 157/2024.

Serrano Sánchez César vs. Serrano Sánchez Hugo y C Licenciado Arturo Talavera Autrique Titular de la Notaria 122 de la Ciudad de México y C Director del Instituto de la Función Registral del Estado de México Oficina Registral de Naucalpan y C Director del Instituto de la Función Registral del Estado de México Oficina Registral de Tlanepantla. Ejecutivo Mercantil Acdo. 2 Disposición. 2 Acdos. Núm. Exp. 611/2023.

Soluciones Cocrea Sapi de C.V. Sofom Enr vs. Lozano Díaz Hacidalia. Ejecutivo Mercantil 1 Acdo. Núm. Exp. 417/2023.

Villazon Trabanco Juan Ramón Jesús, Villazon Trabanco Guadalupe, También Conocida como María Guadalupe Villazon Trabanco, Villazon Trabanco María del Carmen Ramona y Villazon Trabanco José Antonio de Jesús vs. Amelia Catalina Villazon Trabanco También Conocida como María Amelia Catalina Villazon Trabanco, Ángel Clemente Villazon Trabanco, Ana Rosa Villazon Trabanco y María Jesús Villazon Trabanco. Ord. Civil 1 Acdo. Núm. Exp. 163/2020.

AUDIENCIA

Cruz Hernández Libertad vs. Dimensión Asesores S.A. de C.V. y Banco Mercantil del Norte Sa Institución de Banca Múltiple Grupo Financiero Banorte y el Registro Público de la Propiedad y de Comercio de la Ciudad de México. Aud. Previa y de Concil. Ord. Civil. 1 Audiencia. Núm. Exp. 1137/2022.

Hoil Hoil María Ana y Canche Hoil Eloy y Canche Hoil Leonardo vs. Grupo Mexicano de Seguros S.A. de C.V. Aud. Ord. Civil. 1 Audiencia. Núm. Exp. 849/2022 Tomo II.

Quiroz Robles Alejandro vs. Arriola Lezama María de Lourdes. Aud. Controversias de Arrendamiento Civil. 1 Audiencia. Núm. Exp. 1577/2024.

SENTENCIA DEFINITIVAS DEL 27 DE MARZO DEL 2025 NO PUBLICADOS

Ci Banco Sociedad Anónima, Institución de Banca Múltiple en su Carácter de Fiduciario en el Fideicomiso Número F/00430 vs. Claudia Ramírez Ayon. Especial Hipotecario Civil Aclaración de Sent. no Publ. de su Fecha 1 Núm. Exp. 353/2017 Exp. Bis I

SENTENCIA INTERLOCUTORIA

Banco Mercantil del Norte Sa Institución de Banca Múltiple Grupo Financiero Banorte vs. Hernández Reyes Raquel. Especial Hipotecario Civil Sent. Interl. 1 Núm. Exp. 979/2022

LA SECRETARIA DE ACUERDOS
LIC. NELY ANGÉLICA TOLEDO ÁLVAREZ

SECRETARÍA "B"
ACUERDOS DEL 27 DE MARZO DEL 2025

Abastecedora de Coches S.A. de C.V. vs. López Gómez Aneris Lilia y Buenfil Heredia Luis Jesús. Ejecutivo Mercantil Disposición. 1 Acdo. Núm. Exp. 394/2023.

Arizmendi Ramírez Miguel Ángel vs. María Yolanda Ramírez Rosete. Ord. Civil Disposición. 1 Acdo. Núm. Exp. 776/2017.

Arriaga Vilchis Kenia vs. Daimler Financial Services México S de R.L. de C.V. y Qualitas Compañía de Seguros S.A. de C.V. y Tip de México Sapi de C.V. y Tum Transportistas Unidos Mexicanos División Norte S.A. de C.V. Ord. Civil Disposición. 1 Acdo. Núm. Exp. 148/2025.

Aseguradora Aserta, S.A. de C.V., Grupo Financiero Aserta vs. Cebenssi, S.A. de C.V. Especial de Fianzas Mercantil Disposición. 1 Acdo. Núm. Exp. 460/2022.

Azuara Pliego Marco Antonio vs. Bienes y Servicios Un1fica S.A. de C.V. Ord. Mercantil Disposición. 1 Acdo. Núm. Exp. 1510/2024.

Banco Actinver S.A., Institución de Banca Múltiple, Grupo Financiero Actinver, como Fiduciario en el Fideicomiso de Administración 2447 antes Cibanco, Sociedad Anónima, Institución de Banca Múltiple, en su Carácter de Fiduciario en el Fideicomiso Irrevocable Identificado Con el Número F/00338 vs. Luz Ma. Delgado Mendoza y Artemio Humberto Martínez Daniel, Proced. Convencional Mercantil Civil Disposición. 1 Acdo. Núm. Exp. 1084/2019.

Banco Mercantil del Norte, S.A., Institución de Banca Múltiple, Grupo Financiero Banorte vs. María Eugenia Vázquez Pérez y Jorge Ríos Pimentel. Especial Hipotecario Civil Disposición. 1 Acdo. Núm. Exp. 928/2018.

Banco Multiva S.A. Institución de Banca Múltiple, Grupo Financiero Multiva vs. Grupo Almos S.A. de C.V. y David Shamosh Helfon. Especial Mercantil Mercantil 1 Acdo. Núm. Exp. 56/2018 Tomo II.

Banco Regional Sa Ibm Banregio Grupo Financiero vs. Ramírez Orta Edgar. Ejecc. de Garantías Otorgadas Mediante Prenda Sin Transmisión de Pos. y Fideicomiso de Garantía (Procedimiento Extrajudicial) Mercantil 1 Acdo. Núm. Exp. 1520/2024.

Banco Santander (México) S.A. Institución de Banca Múltiple, Grupo Financiero Santander vs. Hilda Godínez Ochoa. Especial Hipotecario Civil 1 Acdo. Núm. Exp. 378/2019.

Banco Santander México Sa Institución de Banca Múltiple Grupo Financiero Santander México vs. Bustamante Hernández Andrés y Gómez López Edith y Dovela Construcciones, S. de R. L. de C.V. Providencias Precautorias Mercantil 1 Acdo. Núm. Exp. 930/2022.

Banco Santander, S.A. de C.V., I. B. M., Grupo Financiero Santander México vs. Instituto Montevideo, S. C. y Olea Pineda Luis Armando. Ejecutivo Mercantil Disposición. 1 Acdo. Núm. Exp. 400/2022.

BBVA Bancomer Sociedad Anónima, Institución de Banca Múltiple, Grupo Financiero BBVA Bancomer, hoy su Cesionario Banco Mercantil del Norte S.A., Institución de Banca Múltiple, Grupo Financiero Banorte vs. Martha Rodríguez Reyes. Especial Hipotecario Civil 1 Acdo. Núm. Exp. 164/2020.

BBVA México Sa Institución de Banca Múltiple Grupo Financiero BBVA México vs. Rodríguez Ángeles Carlos Alberto. Especial Hipotecario Civil 1 Acdo. Núm. Exp. 1214/2024.

BBVA México S.A. Institución de Banca Múltiple Grupo Financiero BBVA México, antes BBVA Bancomer S.A. Institución de Banca Múltiple Grupo Financiero BBVA Bancomer vs. Inmobiliaria Cuvier S.A. de C.V. Especial Hipotecario Civil 1 Acdo. Núm. Exp. 608/2020.

Bochm Cabañas Dulce María del Rocío vs. Azcona Vargas Moisés. Controversias de Arrendamiento Civil Acdo. Dos. 2 Acdos. Núm. Exp. 1624/2024.

Bravo Malpica Carlos José vs. Víctor Manuel Marines Rivera y María del Carmen Paredes González. Especial Hipotecario Civil Disposición. 1 Acdo. Núm. Exp. 1204/2018 Tomo II.

Castro Reyes Reyna Elida vs. Márquez Núñez Fernando Fabián y Núñez Gutiérrez Gloria Rocío. Juic. Arbitral Civil Acdo. 3. 3 Acdos. en Amparo. Núm. Exp. 1312/2024 Amparo 199/2025.

Chávez Silva María del Rocío vs. Chávez Silva María Margarita y Chávez Silva María Lilia y Chávez Silva Berta y Silva Vigil Vda de Chávez Bertha su Sucesión. Ord. Civil 1 Acdo. Núm. Exp. 1154/2024.

Chong Lima Juana Icela. Juris. Voluntaria Civil 1 Acdo. Núm. Exp. 1394/2024.

Ci Banco, Sociedad Anónima, Institución de Banca Múltiple en su Carácter de Fiduciario en el Fideicomiso Número F/00430 vs. Eduardo Javier Tamez Chapa. Especial Hipotecario Civil Disposición. 1 Acdo. Núm. Exp. 1084/2016.

Cibanco. Vía de Apremio Civil Disposición. 1 Acdo. Núm. Exp. 34/2025.

Comité Nacional Pro Vida Asociación Civil vs. Benavides García Óscar y C. Director del Registro Público de la Propiedad y de Comercio de la Ciudad de México. Ord. Civil 1 Acdo. Núm. Exp. 1686/2024.

Daimler Financial Services México Sociedad de Responsabilidad Limitada de Capital Variable. Providencias Precautorias Mercantil Disposición. 1 Acdo. Núm. Exp. 168/2024.

De Los Santos Garza Olivia vs. Bolaños Méndez Agustín. Ejecutivo Mercantil 1 Acdo. Núm. Exp. 80/2024.

Finanmadrid México S.A. de C.V. Sofom Er vs. Moreno Caballero Mario Alberto. Ejecutivo Mercantil 1 Acdo. Núm. Exp. 620/2024.

Gerónimo Anaya Eulogio vs. Gutiérrez Vda. de Lesso María Antonieta. Ord. Civil 1 Acdo. Núm. Exp. 1726/2024.

SOLO CONSULTA

Gómez Valencia Iván Armando vs. Muñoz Álvarez Miguel y Leyte Carmona Ramón Israel y C. Director del Registro Público de la Propiedad y de Comercio de la Ciudad de México. Ord. Civil Acdo. Dos. 2 Acdos. Núm. Exp. 1498/2024.

González Anaya Esther vs. Montiel Robles Sixto su Sucesión y Núñez Cisneros José Luis. Ord. Civil 1 Acdo. Núm. Exp. 1062/2024.

Grupo Alcione S.A. de C.V. vs. Coesa Instalaciones S. de R. L de C.V. y Rocha Ibáñez Víctor Manuel. Providencias Precautorias Mercantil Disposición. 1 Acdo. Núm. Exp. 10/2024.

Grupo Artsan S.A. de C.V. vs. Pinfra Sector Construcción S.A. de C.V. Medios Preparatorios Mercantil Disposición. 1 Acdo. Núm. Exp. 476/2024.

Guadarrama Granados María Genoveva y Lugo Guadarrama Enrique Octavio y Lugo Guadarrama Andrés Roberto vs. Lugo Iniesta Juana María. Ord. Civil Acdo. Dos. 2 Acdos. Núm. Exp. 1320/2023.

Hernández Mendoza Iván Gabriel vs. Anel Esmeralda Juárez Aguilar. Ord. Civil Acdo. Tres. 3 Acdos. Núm. Exp. 998/2019.

Hewlett Packard Operations México S de R.L. de C.V. vs. Cartonera Monterola S.A. de C.V. Ejecutivo Mercantil Disposición. 1 Acdo. Núm. Exp. 1170/2023.

HSBC México S.A. Institución de Banca Múltiple Grupo Financiero HSBC vs. Yépez Hernández Indira Guadalupe. Especial Hipotecario Civil Disposición. 1 Acdo. Núm. Exp. 1168/2024.

HSBC México Sociedad Anónima Institución de Banca Múltiple Grupo Financiero HSBC División Fiduciaria como Fiduciario del Fideicomiso Irrevocable F253936 vs. Acosta Briseño David y Granados Ponce María Guadalupe. Especial Hipotecario Civil Disposición. 1 Acdo. Núm. Exp. 1216/2024.

HSBC México, S.A. Institución de Banca Múltiple, Grupo Financiero HSBC División Fiduciaria vs. María de Jesús Herrera y Otro. Esp. Hip. 1 Acdo. Núm. Exp. 1454/2010.

Ibáñez Venegas Agustín Simón su Sucesión y Velázquez Vázquez Clementina vs. Automotriz Pericoapa S.A. de C.V. y Continental Coapa S.A. de C.V. y Distribuidora Chevrolet S.A. de C.V. y Ibáñez Venegas María Antonia y Rodríguez Regino Pedro. Ord. Civil 1 Acdo. Núm. Exp. 964/2022.

Ibarra Islas Verónica vs. Ibarra Guzmán Valentín su Sucesión y Director del Registro Público de la Propiedad y del Comercio de la Ciudad de México. Ord. Civil Recogen Documentos Destrucción. 1 Acdo. Núm. Exp. 1768/2024.

Inmuebles Sergal S.A. de C.V. vs. Arrovi S.A. de C.V. Ord. Civil 1 Acdo. Núm. Exp. 1794/2024.

Instituto de Seguridad Social para las Fuerzas Armadas Mexicanas vs. Ramírez Castillo Delfino. Especial Hipotecario Civil Disposición. 1 Acdo. Núm. Exp. 858/2023.

Jacobo Álvarez Aarón vs. Paredes Martínez Estela. Ord. Civil Disposición. 1 Acdo. Núm. Exp. 1340/2024.

Ledesma Arcos Arturo vs. Sánchez Velázquez Ofelia Hipólita. Ord. Civil 1 Acdo. Núm. Exp. 1324/2024.

López Izquierdo María Josefina Angélica vs. Cruz Cisneros Eduardo Arturo. Juris. Voluntaria Civil Disposición. 1 Acdo. Núm. Exp. 1750/2024.

López Zamora Elvia vs. Zamora Gutiérrez, su Sucesión Ángel. Ord. Civil 1 Acdo. Núm. Exp. 294/2023.

Maldonado Torres Edgar vs. Cruz Barragán Gregorio y Andrade Flores Víctor Alberto. Ord. Civil 1 Acdo. Núm. Exp. 1278/2022.

Martínez Tapia Alejandro vs. Banco Monex Sociedad Anónima Institución de Banca Múltiple Monex Grupo Financiero y Mj Promotora Mexicana Sociedad Anónima de Capital Variable y Díaz Torres Mauricio y González y González Luis Germán y Echegaray Santander Claudia Elena. Ord. Civil Disposición. 1 Acdo. Núm. Exp. 1118/2024.

Miranda Reyes Ernesto vs. Telles Meneses Moisés y C Director del Registro Público de la Propiedad y del Comerción de la Ciudad de México. Ord. Civil Disposición. 1 Acdo. Núm. Exp. 1306/2024.

Moya Romero Manuel su Sucesión vs. Siliceo Pérez Esteban. Ord. Civil 1 Acdo. Núm. Exp. 1282/2024.

Ortega García José Juaquin vs. Grupo Radio Centro Sab de C.V. y Staffing Personal S.A. de C.V. y Promo Red S.A. de C.V. Ord. Civil 1 Acdo. Núm. Exp. 728/2024.

Padilla García Sergio vs. Herrera Salazar Salvador. Ord. Civil Disposición. 1 Acdo. Núm. Exp. 148/2024.

Promotora de Hoteles, S.A. de C.V. y Banco Nacional de México, S.A. Integrante del Grupo Financiero Banamex, División Fiduciaria vs. Tristan Hernández Sergio y Cantú García Yolanda. Juris. Voluntaria Civil Disposición. 1 Acdo. Núm. Exp. 614/2022.

Rivera Hernández Ma Julia y Pérez Romero José Antonio vs. Pérez Romero Luis Francisco. Juris. Voluntaria Civil 1 Acdo. Núm. Exp. 1808/2024.

Rodríguez Chao Ramón vs. Galindo Tapia Osvaldo y Barba Vargas Osvaldo Samuel. Controversias de Arrendamiento Civil Disposición. 1 Acdo. Núm. Exp. 1358/2024.

Rodríguez Mendoza Servando vs. Rodríguez Domínguez Ricardo. Especial Hipotecario Civil Disposición. 1 Acdo. Núm. Exp. 1216/2023.

Rojas Mata Héctor vs. Agustín Hinojosa Cortina y C. Registrador Público de la Propiedad y del Comercio del Distrito Federal (Hoy Ciudad de México). Ord. Civil 1 Acdo. Núm. Exp. 874/2016.

Rosas Rangel María Elena y También Conocida como María Elena Rosas de Gálvez vs. Gálvez Juárez Guadalupe Jazmín y Romero Pérez Margan Alejandro. Ord. Civil Disposición. 1 Acdo. Núm. Exp. 60/2024.

Sánchez Almaraz Humberto vs. Moreno de Echeverría Hilda y También Conocida como Hilda Moreno Martínez y Guadalupe Echeverría Manjarrez. Ord. Civil Disposición. 1 Acdo. Núm. Exp. 1696/2024.

Sánchez de la Luz Alberto y Sánchez Sámano Brenda y Sánchez Zamano Tania Cecilia y Sánchez Zamano Carlos vs. Díaz Gómez Miguel Ángel. Ord. Civil 1 Acdo. Núm. Exp. 1318/2024.

Santana de Paz Bárbara vs. Sánchez Hernández Alfredo. Especial Hipotecario Civil 1 Acdo. Núm. Exp. 1332/2018.

Santos Pasantes Elena vs. Propietarios Fondo de Habitaciones Populares (Hoy Fideicomiso Fondo Nacional de Habitaciones Populares Fonhapo) y Santos y Martín del Campo Francisco Javier y Director del Registro Público de la Propiedad y Comercio de la Ciudad de México. Ord. Civil Disposición. 1 Acdo. Núm. Exp. 330/2023.

Sofimex Institución de Garantías S.A. vs. Folker Servicios, S.A. de C.V. y Uffizi Servicios, S.A. de C.V. y Verabac & Servicios, S.A. de C.V. y Zazil Administradora, S.A. de C.V. y Parque Tecnológico Puerto México, S.A. de C.V. Especial de Fianzas Mercantil 1 Acdo. Núm. Exp. 1728/2024.

Sofoplus Sapi de C.V. Sofom Er vs. Ecoineo S.A. de C.V. y París Bushdid Juan Miguel y Bushdid Bonilla Ariadna Marcela. Ord. Civil 1 Acdo. Núm. Exp. 758/2024.

The Bank Of New York Mellon Sociedad Anónima Institución de Banca Múltiple en su Carácter de Fiduciaria del Fideicomiso F/00782 vs. Elia Edith Colín Ruíz. Vía de Apremio Civil 1 Acdo. Núm. Exp. 16/2021.

Tovar Alvarado Georgina vs. Financial Routing Services S.A. de C.V. Ejecutivo Mercantil Disposición. 1 Acdo. Núm. Exp. 524/2024.

Uribe Espejel Maricarmen vs. Mobility Dae S.A. de C.V. Ord. Civil 1 Acdo. Núm. Exp. 1252/2024.

Vallafranco Retana Javier. Especial Hipotecario Civil Disposición. 1 Acdo. Núm. Exp. 1346/2024.

Vargas Vargas Isaías vs. Alva López Angelina. Ord. Civil Disposición. 1 Acdo. Núm. Exp. 746/2023.

Vázquez del Mercado Villaseñor Rafael José Luis vs. Cossío Villareal Gregorio José y Cossío Iñarra Paulina. Ejecutivo Mercantil 1 Acdo. Núm. Exp. 1164/2022.

Vázquez Ramírez Sergio Antonio vs. Vázquez Ramírez, su Sucesión José Luis. Ord. Civil Disposición. 1 Acdo. Núm. Exp. 1208/2022.

Yuca 84 S.A. de C.V. vs. Operadora Beef Julvic Sociedad Anónima de Capital Variable y Vicente Hernández Verduzco. Controversias de Arrendamiento Civil 1 Acdo. Núm. Exp. 804/2018.

Zárate Villalobos Héctor, su Sucesión vs. Petróleos Mexicanos Pemex Transformación Industrial y Litisconsorte Cuadro Rojo, S.A. de C.V. Ord. Civil 1 Acdo. Núm. Exp. 722/2015.

AUDIENCIA

Romero Rohous Mariana vs. Del Olmo Mejía Eduardo Jesús. Aud. Ord. Civil. 1 Audiencia. Núm. Exp. 884/2024.

LA SECRETARIA DE ACUERDOS
LIC. JENIFFER ALINE LANDA RUEDA

SOLO CONSULTA
SOLO CONSULTA
SOLO CONSULTA

JUZGADOS DE LO FAMILIAR

PRIMERO DE LO FAMILIAR

SECRETARÍA "A"
ACUERDOS DEL 27 DE MARZO DEL 2025

Aguilera Madrigal Ricardo Alberto vs. Geraldine Sánchez Barba. Especial Familiar No Ha Lugar C. 1 Acdo. Núm. Exp. 2245/2019.

Ángel Valencia y García. Sucesorio Familiar Ag. Una Vez que Cumplimente. 1 Acdo. Núm. Exp. 159/2025.

Baltazar Laurido Adolfa su Sucesión. Sucesorio Familiar Ag. Ced. 1 Acdo. Núm. Exp. 1455/2023 Principal.

Banco Invex Sociedad Anónima Institución de Banca Múltiple, Invex Grupo Financiero, Fiduciario, en su Carácter de Fiduciario del Fideicomiso Irrevocable de Garantía 861 vs. Mijangos Cabrera Felipe de Jesús. Ord. Civil No Admite J. 1 Acdo. Núm. Exp. 225/2025.

Bauche Alcalde Rodríguez Carla Lorena vs. Gerardo Victal García. Controversias del Orden Familiar Requerimiento de Sala J. 3 Acdos. en Incidente. Núm. Exp. 1813/2017 Inc. de Cancel. de Pensión Alimenticia.

Bauche Alcalde Rodríguez Carla Lorena vs. Victal García Gerardo. Controversias del Orden Familiar Ag. Minuta Sellada. 2 Acdos. en Incidente. Núm. Exp. 1813/2017 Bis. 2 Tomo II del Inc. de Cancel. de Pensión Alimenticia.

Becerril Hernández Karla vs. Jesús Antonio Castro Aguillon. Controversias del Orden Familiar Ag. Karla Se Not. 1 Acdo. Núm. Exp. 215/2020.

Caballero Ortega Diana vs. Bolívar Hernández Hernández. Especial Familiar Contestación de Agravios C. 1 Acdo. en Incidente. Núm. Exp. 1891/2016 Inc. de Cancel. en contra de Alejandro Hernández Caballero.

Campos García Mariana Atenais vs. Óscar Zarquiz Reséndiz Sánchez. Controversias del Orden Familiar Ag. Informe Doctoralia. 1 Acdo. Núm. Exp. 2163/2016 Tomo II.

Cárdenas Nequiz Miguel vs. González Barbosa Dulce María. Controversias del Orden Familiar Ag. Ced. 1 Acdo. Núm. Exp. 1551/2024 Principal.

Chamerry Valencia Rocío Victoria vs. Moreno Jesús Jorge José. Especial Familiar Ag. Remitir a Juzgado 1 Oral. 1 Acdo. en Expedientillo. Núm. Exp. 469/2025 Expdllo. No Pertenece a Juzgado.

Chaparro Rocha Gerardo vs. Tafolla Morales Daniela. Especial Familiar Dictamen Subdirección de Trabajo Social C. 1 Acdo. en Incidente. Núm. Exp. 607/2022 Inc. de Guarda Custodia y Alimentos.

Chávez Estévez Alma Lilia vs. Pouamou Djomo Alain y Meza Chávez Bertha Lilia. Controversias del Orden Familiar Ag. Sin Lugar a Proveer/ Copias. 1 Acdo. Núm. Exp. 1485/2024 Principal.

Chávez Zamora Dulce Karen vs. García Guzmán Luis Fernando. Controversias del Orden Familiar Se Reserva para su Acdo. C. 4 Acdos. Núm. Exp. 1771/2019 Bis. 5 Tomo V.

Collada Rivera María José vs. Casahonda Taracena Eduardo Iván. Controversias del Orden Familiar Ag. Minuta Sellada. 1 Acdo. Núm. Exp. 2375/2024.

Contreras Huerta Elisa su Suc. Sucesorio Familiar Ag. Revoca y Autoriza. 1 Acdo. Núm. Exp. 263/2018.

Cortés Barrios Hilario vs. Escamilla Andrade Martha. Especial Familiar Ag. Exllo Correo. 1 Acdo. Núm. Exp. 977/2019.

Cruz Gallardo Samantha Sinai vs. Becerra Mendoza Luis Manuel. Controversias del Orden Familiar Ag. Ced. 1 Acdo. Núm. Exp. 2517/2024.

Domenico Lagunes Ana Patricia vs. Eloy Arias Almaguer. Especial Familiar Ag. Ced. 1 Acdo. Núm. Exp. 1083/2020 Inc. de Reduc. de Pens. (5- Agosto- 24).

Echeverría García Priscilla Sue vs. Ávila González David. Controversias del Orden Familiar Ag. Minuta Sellada. 1 Acdo. Núm. Exp. 2361/2024.

Flores Vaca Alma Angélica vs. Moara Ascencio José Luis. Ord. Civil Familiar Ag. Elaborar Exhorto. 1 Acdo. en Expedientillo. Núm. Exp. 355/2000 Expedientillo.

García Fuentes Ana María vs. Ortiz Reynoso Maximiliano. Controversias del Orden Familiar Ag. Mp Desahoga. 2 Acdos. Núm. Exp. 295/2022 Principal.

García Sánchez Evaristo su Sucesión. Sucesorio Familiar Ag. Guillermo Se Not 76. 1 Acdo. Núm. Exp. 1419/2024.

Gómez García Josemaria vs. Corvera Haghenbeck María Elena. Controversias del Orden Familiar Restitución Inter J. 1 Acdo. Núm. Exp. 217/2025.

González Bugallo Víctor vs. Broca Marcin Vanessa. Controversias del Orden Familiar Ag. Minuta Of. 2 Acdos. Núm. Exp. 235/2020 Bis. 6 Tomo V.

González Ramos Gildardo su Sucesión. Sucesorio Familiar Ag. Elaborar Ced. 1 Acdo. Núm. Exp. 1059/2021.

González Rivera Nancy Yadira y Crisóstomo Arellano Alejandro. Controversias del Orden Familiar Ag. Autoriza Vii. 1 Acdo. Núm. Exp. 1547/2022 Principal.

González Puente Lourdes Verónica vs. Román Arroyo Enrique Rafael Otilio. Controversias del Orden Familiar Ag. Comisario Dev Oficio. 2 Acdos. Núm. Exp. 1079/2018 Bis. 3 Tomo III.

Guzmán Cordero Azucena Janneth vs. Galicia Valerio Jorge Luis. Controversias del Orden Familiar Ag. Elaborar Ced. 1 Acdo. Núm. Exp. 1413/2011.

Hernández Benítez Lucía Silvia vs. Jesús Gabriel Gómez Núñez. Cont. Ord. Fam. Ag. Copias. 5 Acdos. Núm. Exp. 1751/2009.

Juárez Ramírez Norma Beatríz vs. Francisco Javier Acosta Vital. Especial Familiar Ag. Ced. 1 Acdo. Núm. Exp. 2147/2018.

León Campos Salvador, su Sucesión. Exh. Familiar Ag. Rosario Se Not. 1 Acdo. Núm. Exp. 133/2025.

López Cruz Sonia vs. Moreno Ramírez Felipe. Controversias del Orden Familiar Ag. Sonia Se Not. 1 Acdo. Núm. Exp. 1727/2024 Principal.

Márquez Tapia Marisol vs. Manuel Austin Morales. Controversias del Orden Familiar Ag. Exllo Correo y Se Reserva. 1 Acdo. Núm. Exp. 2017/2017.

Martínez González Alexandra vs. Palacios Escalante Marlon. Controversias del Orden Familiar Ag. Minuta Sellada. 1 Acdo. en Amparo. Núm. Exp. 1309/2023 Juic. de Amparo 743/2024- III.

Marti Nez Limón Francisca Elizabeth vs. Ernesto José Manuel Niño de Rivera González. Controversias del Orden Familiar Ag. Exllo Correo y Se Reserva. 1 Acdo. en Expedientillo. Núm. Exp. 1127/1998.

Marzano Luna Alicia su Sucesión. Sucesorio Familiar Ag. Ced. 1 Acdo. Núm. Exp. 1317/2024 Principal.

Melo Arellano Jennifer vs. Carabeo Villarreal José Roberto. Controversias del Orden Familiar Ag. Roberto Se Emplaza. 1 Acdo. Núm. Exp. 1987/2023 Principal.

Nájera Torres Blanca Estela su Sucesión. Sucesorio Familiar Ag. Acepta y Protesta el Cargo de Albacea. 1 Acdo. Núm. Exp. 1079/2024 Principal.

Olivos Rubio Luz María vs. Mariscal Rangel Gustavo. Controversias del Orden Familiar Ag. Estados de Cta. 1 Acdo. Núm. Exp. 1497/2023 Tomo II.

Pérez Moctezuma Juan Alfredo vs. Romero Jiménez Lilia María. Ord. Civil Familiar Ag. Ced. 1 Acdo. Núm. Exp. 339/1984 Principal.

Pérez Soto Gabriela vs. Pérez Berber Jorge Eduardo. Controversias del Orden Familiar Ag. Informe. 1 Acdo. Núm. Exp. 1925/2024 Principal.

Ramírez Loredo José Arturo vs. Aurora Catalina Astrid González Dirzo. Controversias del Orden Familiar Oficio de Sala / Niega Susp. Def. C. 1 Acdo. Núm. Exp. 1115/2003 Bis. 3 Tomo III.

Rangel Díaz Claudia Angélica vs. Estrada Quintanar Álvaro Hugo. Controversias del Orden Familiar Ag. Informe Sat. 1 Acdo. Núm. Exp. 1189/2014 Bis. 2 Tomo II.

Revilla Nieto de Fernández Milagros Elvira vs. Fernández Salazar Manuel Jesús. Controversias del Orden Familiar Ag. Se Señala Aud. Ley. 1 Acdo. Núm. Exp. 1251/2024 Principal.

Ritter Torrea Adriana. Test. Ag. Ced. 4 Acdos. Núm. Exp. 1099/2011.

Rodríguez Hernández Alejandra Yadira vs. Rueda González Jonathan. Controversias del Orden Familiar Ag. Informe Psico. 1 Acdo. Núm. Exp. 815/2021.

Rojas Jasso Linda Areli vs. Medina Rueda Óscar Israel. Ord. Civil Familiar Ag. Exllo Se Reserva. 1 Acdo. Núm. Exp. 2669/2024.

Rojas Santiago José Luis su Sucesión. Sucesorio Familiar Ag. Copias. 1 Acdo. en Incidente. Núm. Exp. 2433/2024 Inc. de Remoción de Albacea.

SOLO CONSULTA
SOLO CONSULTA
SOLO CONSULTA

Roldán Toledo Gregoria su Sucesión. Sucesorio Familiar Ag. Exllo Se Reserva. 1 Acdo. en Expedientillo. Núm. Exp. 1259/2023.

Rosas Yamil Juan vs. Lara Villa Julia. Controversias del Orden Familiar Se Solicita Aclaración C. 2 Acdos. Núm. Exp. 737/1990 Tomo II del Inc. de Liquidación de la Sociedad Conyugal.

Sierra Basurto Gonzalo. Sucesorio Familiar Ag. Copias. 1 Acdo. Núm. Exp. 1739/2022 Bis. 2 Segunda Sección.

Silva Morales Érika Yadira vs. Herrera Cruz Jorge Alberto. Controversias del Orden Familiar Ag. Acceso Sicor. 1 Acdo. Núm. Exp. 1785/2024 Principal.

Suárez Hernández Ana Karla vs. Alejandro Hernández Villeda. Especial Familiar Ag. Revoca y Autoriza IV y Vii/ Señala Dom. 1 Acdo. Núm. Exp. 2153/2024.

Torres Pérez Karen Azmira vs. Aguilar Montesinos Rafael. Controversias del Orden Familiar Ag. Escrito Identico. 2 Acdos. Núm. Exp. 1665/2023 Principal.

Trejo Chávez Leopoldo y Vargas Pérez Justina. Sucesorio Familiar Se Solicita Aclaración C. 1 Acdo. Núm. Exp. 599/2007 Secc. IV.

Urbina Abrego María, su Sucesión. Sucesorio Familiar Ag. Acceso Sicor. 1 Acdo. Núm. Exp. 2167/2024.

Vallejo Aguilar Magen vs. Padrón Serafín Efraín Alexis. Controversias del Orden Familiar Ag. Copias. 1 Acdo. Núm. Exp. 649/2024 Principal.

Vega Serrano Ma. Concepción y/o vs. José Gregorio Luna Martínez. Ord. Civil Familiar Ag. Exllo Correo. 1 Acdo. Núm. Exp. 641/2020.

Velázquez Tolentino Irlanda Didier vs. Hervert Francisco Edgar Eliel. Especial Familiar Ag. Minuta Sellada. 1 Acdo. Núm. Exp. 481/2024 Principal.

Venegas Ramírez Karen Stephanie vs. Balderas Velázquez Guillermo. Controversias del Orden Familiar Contestación de Agravios C. 1 Acdo. Núm. Exp. 829/2024 Principal.

Vite Torres Sandra Idalia vs. Escobar Villalobos José Roberto. Exh. Familiar Forma Expedientillo. 1 Acdo. en Exhorto. Núm. Exp. 2397/2024 Exhorto.

Zaragoza Hernández Carla Janine vs. Rodríguez Torres Ezequiel. Especial Familiar Ag. Exhibe Ticket/ Se Reserva. 1 Acdo. Núm. Exp. 161/2025.

AUDIENCIA

Caballero Ortega Diana vs. Bolívar Hernández Hernández. Aud. Inc. J Especial Familiar. 1 Aud. en Incidente. Núm. Exp. 1891/2016 Inc. de Cancel. en contra de Alejandro Hernández Caballero.

Martínez López Griselda vs. Juárez García José Manuel Raymundo. Aud. de Ley/Convenio J Controversias del Orden Familiar 1 Audiencia. Núm. Exp. 1781/2024 Principal.

Pérez y Mora Guillermina su Suc. Aud. Inc/Pasa a Sent J Sucesorio Familiar. 1 Aud. en Incidente. Núm. Exp. 1233/2020 Inc. de Remoción de Albacea.

De la Fuente Zamora Gustavo vs. Valera García Tania Violeta. Aud. 272 B y Sent Def. R Especial Familiar. 1 Audiencia. Núm. Exp. 1007/2024 Principal.

SENTENCIAS INTERLOCUTORIAS

Corrales Vargas Jorge su Sucesión. Sucesorio Familiar Sent. Interl. 1 Núm. Exp. 1499/2024 Principal

Gutiérrez Lara Elvira su Sucesión. Sucesorio Familiar Sent. Interl. 1 Núm. Exp. 283/2024 Principal

Hernández Hernández Ignacio Daniel su Sucesión. Sucesorio Familiar Sent. Interl. 1 Núm. Exp. 1955/2024 Principal

Reyes Cruz Ventura su Sucesión. Sucesorio Familiar Sent. Interl. 1 Núm. Exp. 877/2024 Principal

EL SECRETARIO DE ACUERDOS
LIC. JUAN GUADALUPE MORENO GALVAN

SECRETARÍA "B"
ACUERDOS DEL 27 DE MARZO DEL 2025

Aguilar Díaz de León Deborah vs. Sánchez Ramírez Juan Javier. Controversias del Orden Familiar Tm Autoriza Vii. 1 Acdo. Núm. Exp. 2180/2023 Principal.

Arellano Zaragoza Aurora. Sucesorio Familiar Tm por Hechas Manifestaciones. 1 Acdo. en Cuadernillo. Núm. Exp. 2780/2024 Bis. 2 Segunda Sección.

Arriaga Roque Luis Benito. Juris. Voluntaria Familiar Disposición Oficio. 1 Acdo. Núm. Exp. 1404/2023 Principal.

Ayala Ramírez Jesús su Sucesión. Sucesorio Familiar Tm Expdllo. Vista. 1 Acdo. en Expedientillo. Núm. Exp. 926/2023.

Back Chavolla María Verónica Nora su Sucesión. Sucesorio Familiar Tm Mp Pasa a Sentencia. 1 Acdo. Núm. Exp. 1520/2024 Principal.

Barreto Vázquez Eva su Sucesión. Sucesorio Familiar Tm. 7 Acdos. Núm. Exp. 1854/2021 Principal.

Basilio Ornelas Gabriela vs. Guarneros Reyes José Israel. Especial Familiar Tm Ced. Sin Dilig. 1 Acdo. Núm. Exp. 2290/2024 Vía de Apremio.

Bravo Gómez Sofía su Sucesión. Sucesorio Familiar Tm Mp para Efectos. 1 Acdo. Núm. Exp. 1468/2024 Principal.

Brígida Plata Rosa su Suc. Sucesorio Familiar J. Pasa a Sentencia. 1 Acdo. Núm. Exp. 198/2021.

Calzada Alvarado Quetzalma vs. Páez Cesáreo Saúl. Controversias del Orden Familiar J. Dev. Docs Previa Copia. 1 Acdo. Núm. Exp. 1340/2023 Principal.

Cedillo Jiménez Israel vs. Ana María Nava Rangel. Especial Familiar Tm de Nueva Cuenta Cédula. 1 Acdo. en Otros. Núm. Exp. 650/2009 Vía de Apremio.

Contreras González Eduardo vs. Flores González María del Carmen. Especial Familiar J. Desecha- Dev Doc. 1 Acdo. en Otros. Núm. Exp. 2200/2019 2 Liquidación de Sociedad Conyugal.

Cordero Alcántara Moisés su Sucesión. Sucesorio Familiar Tm Expdllo. Vista. 1 Acdo. en Expedientillo. Núm. Exp. 150/2024.

Coyote Estrada Hugo César su Sucesión. Sucesorio Familiar J. Inventario Vista Coherederos. 1 Acdo. Núm. Exp. 462/2024 Secc. Segunda.

Cruz López María Dolores. Sucesorio Familiar J. Manifestaciones. 1 Acdo. Núm. Exp. 788/2019.

Estrella Cortés Anayeli Susana vs. Casagnon Rivera Efrén. Controversias del Orden Familiar Tm Of Sharepoint Cnbv. 2 Acdos. Núm. Exp. 1376/2024 Principal.

Fernando Ferrer Martínez vs. Diana Iveth Noj Morales. Controversias del Orden Familiar Tm Expdllo. Vista. 1 Acdo. en Expedientillo. Núm. Exp. 1666/2021 Expedientillo.

Ferrer Andrade María Fernanda vs. López Hernández Edgar Jesús. Controversias del Orden Familiar J. Turno Of. 1 Acdo. Núm. Exp. 92/2025.

González García Piedad su Suc. Sucesorio Familiar J. Manifestaciones. 1 Acdo. Núm. Exp. 2080/2015 Tercera Sección.

Guerrero Peregrina Myriam vs. Shay Jacobo Rabchinsky Rojas. Especial Familiar J. Tiene a Salvo Sus Derechos- Vista M. P. 1 Acdo. Núm. Exp. 970/2018 Tomo II Inc. Consecuencias.

Gutiérrez Camargo Mariana. Controversias del Orden Familiar Disposición Oficio. 1 Acdo. Núm. Exp. 1886/2024 Principal.

Gutiérrez Marino Sonia Esther vs. Pérez Cruz Rafael. Ord. Civil Familiar Disposición Exh. y Oficio. 1 Acdo. en Incidente. Núm. Exp. 426/2001 Ejecc. de Sentencia.

Hernández Anzures Matria Dolores. Controversias del Orden Familiar Tm Ced. Sin Dilig. 1 Acdo. Núm. Exp. 2844/1978.

Hernández Cortez Virginia Leonila vs. Flores Picazo Gerardo. Controversias del Orden Familiar J. audiencia Pasa a Sentencia. 1 Acdo. en Incidente. Núm. Exp. 2110/2021 Inc. de Incremento de Pensión Alimenticia.

Hernández Martínez Olga vs. Medina Sánchez José Sergio. Controversias del Orden Familiar J. Razon. 2 Acdos. en Incidente. Núm. Exp. 1830/2023 Inc. de Modificación de Convenio.

Herrera Hernández Irene vs. Espinosa Huerta Javier. Controversias del Orden Familiar J. No Ha Lugar. 1 Acdo. Núm. Exp. 2502/2024.

Islas Brito Claudia Isabel vs. Rafael Ocampo Ruiz. Especial Familiar Tm Ced. Sin Dilig. 1 Acdo. Núm. Exp. 1086/2012.

Jarero Zepeda Josefina. Test. Tm Razon Notifica. 1 Acdo. Núm. Exp. 1050/2006.

Jiménez Ortega Martha Selene vs. Martínez Gutiérrez Alejandro. Ord. Civil Familiar Tm Minuta Dilig. 1 Acdo. en Amparo. Núm. Exp. 316/2012 Bis. 7 Amparo 182/2025.

Landaverde Calderón Eduardo vs. Martínez Lozano María José. Especial Familiar J. Platica Con Menor- Convn. Parcial. 1 Acdo. en Incidente. Núm. Exp. 380/2024 Consecuencias Inherentes Al Divorcio.

Lara Moreno Celia Elsa. Sucesorio Familiar Tm Ced. Sin Dilig. 1 Acdo. en Incidente. Núm. Exp. 2642/2024 Bis. 5 Inc. de Remoción de Albacea.

León Valdés y/o León Valdez Estela Estela vs. Cano Arellano Jesús. Especial Familiar Tm Minuta Sala Dilig. 2 Acdos. en Incidente. Núm. Exp. 2140/2019 Inc. Consecuencias Inherentes a la Disol. del Vinculo Matrimonial.

SOLO CONSULTA

López Claro Ana Lilia vs. Víctor Hugo Salgado Carrillo. Ord. Civil Familiar L. Acdo2 Estarse. 2 Acdos. Núm. Exp. 640/2021 Tomo 2.

Maldonado García Ana Verónica vs. Javier Alberto Robles Rodríguez. Controversias del Orden Familiar Tm Sala Informa. 1 Acdo. en Otros. Núm. Exp. 50/2021 Vía de Apremio.

Maldonado García Ernesto vs. Cadeñanes Espinosa Érika Adriana. Controversias del Orden Familiar L. Ratificó. 2 Acdos. Núm. Exp. 2668/2024 Tomo 3 Principal.

Martínez Castro Pedro su Sucesión. Sucesorio Familiar Tm Revoca, Señala Dom. Autoriza IV y Vii. 1 Acdo. en Expedientillo. Núm. Exp. 1598/2023.

Mena Viveros Sergio Ignacio vs. Victoria González Brenda Gabriela. Controversias del Orden Familiar L. Desecha. 1 Acdo. Núm. Exp. 220/2025.

Mercado Reynoso Francisco. Int. Tm Acredite Personalidad. 1 Acdo. Núm. Exp. 1416/1998.

Miranda Salazar Jenny Liliana y Pérez Díaz Arturo. Especial Familiar Tm Ced. Sin Dilig. 1 Acdo. en Incidente. Núm. Exp. 1888/2022 Consecuencias Inherentes Al Divorcio.

Monroy Díaz Carlos Alberto vs. Tinoco Hernández Jéssica. Controversias del Orden Familiar Tm Ced. Dilig. por Correo. 1 Acdo. Núm. Exp. 826/2023 Principal.

Mota Romero Renato su Sucesión. Sucesorio Familiar J. Señala Fecha 801. 1 Acdo. Núm. Exp. 1400/2022 Principal.

Muñoz Corona Jéssica Azucena vs. Hugo Curz Hernández. Controversias del Orden Familiar Oficio Disposicioin. 1 Acdo. en Incidente. Núm. Exp. 506/2015 Cancel. de Pensión Alimenticia.

Navarro Rodríguez Juan José vs. Damián Frausto Mariana. Controversias del Orden Familiar Tm Expdllo. Juzgado Sin Datos. 1 Acdo. en Expedientillo. Núm. Exp. 2172/2024 Expedientillo, No Corresponde Al Exp. Princ.

Orihuela Flores Jorge su Sucesión. Sucesorio Familiar Tm Expdllo. Vista. 1 Acdo. en Expedientillo. Núm. Exp. 152/2022.

Ortega Tovar Lorena vs. Daniel Óscar Merlín Islas. Especial Familiar J. No Ha Lugar. 1 Acdo. en Otros. Núm. Exp. 1942/2015 2 Vía de Apremio.

Ortiz Delgado Juana Karina vs. Castro Ramírez Ángel. Controversias del Orden Familiar Disposición Oficio. 1 Acdo. Núm. Exp. 774/2022.

Padilla Rodríguez Esmeralda Guadalupe vs. Julio Omar Jasso Mendoza. Controversias del Orden Familiar Tm Of Informa Cumplimiento. 1 Acdo. Núm. Exp. 620/2021 Tercer Tomo.

Pérez Pérez José Ángel su Sucesión. Sucesorio Familiar Tm Expdllo. Vista. 1 Acdo. Núm. Exp. 1806/2023 Principal.

Peña Martínez Héctor vs. Norma Téllez Hernández. Controversias del Orden Familiar Tm Of Cecofam. 1 Acdo. Núm. Exp. 2318/2014.

Ramírez Martínez su Sucesión Noemí Rebeca. Sucesorio Familiar J. Medidas de Violencia. 2 Acdos. Núm. Exp. 480/2022.

Rangel Ruíz Carlos Vicente y Rosa María López Vázquez vs. Emmanuel Alejandro Velasco Peregrina. Controversias del Orden Familiar L. Amparo Directo. 1 Acdo. en Amparo. Núm. Exp. 1234/2018 Amparo Directo.

Rangel Ruíz Carlos Vicente y Rosa María López Vázquez vs. Emmanuel Alejandro Velasco Peregrina. Controversias del Orden Familiar Tm Ced. Sin Dilig. 2 Acdos. en Otros. Núm. Exp. 1234/2018 Vía de Apremio.

Reyes Zamora Samantha vs. Carrillo García Carlos Jibran. Especial Familiar Tm Exhibe Minuta. 1 Acdo. en Incidente. Núm. Exp. 2066/2023 Inc. de Guarda y Custodia y Pensión Alimenticia.

Rivera Díaz Susana vs. Rivera Díaz Jorge. Ord. Civil Familiar Acumula a Sria B J. 1 Acdo. Núm. Exp. 223/2025.

Rivera Escalante Consuelo vs. Martínez Flores Francisco. Controversias del Orden Familiar J. Turno Of. 1 Acdo. Núm. Exp. 146/2025.

Rocha Fernanda Cristina vs. Charaf Jones Simón. Controversias del Orden Familiar Tm Cumpla Requerimiento Sala. 1 Acdo. Núm. Exp. 2376/2024.

Rocha Fernanda Cristina vs. Charaf Jones Simón. Controversias del Orden Familiar L. Ampara y Protege vs. Actos de Sala. 1 Acdo. en Amparo. Núm. Exp. 2376/2024 Amparo 99/2025- IV.

Rodríguez Amabilis Víctor Alejandro vs. Leticia Chantal Marín González. Especial Familiar Tm Minuta Dilig. 1 Acdo. Núm. Exp. 70/2018.

Rubio González Fernando vs. Guerra Montemayor Karla Patricia. Especial Familiar Tm Oficio Diligenciado. 1 Acdo. Núm. Exp. 68/2025 Inc. de Fijación de Pensión Alimenticia Tomo II.

Ruíz Flores Marcos Guillermo su Sucesión. Exh. Familiar L. Amparo Sobresee Actuario. 2 Acdos. en Amparo. Núm. Exp. 1172/2024 Amparo 33/2025.

Salazar Ramírez Silvia Araceli vs. Lira Hernández José Guillermo. Controversias del Orden Familiar J. Decreta Nul. de la Notificación. 1 Acdo. en Incidente. Núm. Exp. 948/2008 Inc. de Cancel. de Pensión Alimenticia vs. Germán Alejandro Lira Salazar.

Salinas Villanueva Arturo su Suc. Sucesorio Familiar Tm Ced. Sin Dilig. 1 Acdo. Núm. Exp. 2516/2024.

Sanabria González Marcel Alejandro vs. Ramírez Sánchez Minuett Estefanía. Controversias del Orden Familiar Tm Minuta Dilig. 1 Acdo. Núm. Exp. 920/2022 Tercer Tomo.

Sánchez Lázaro Fermín su Sucesión. Juris. Voluntaria Familiar J. Ratifique. 1 Acdo. en Expedientillo. Núm. Exp. 888/2023.

Santillán Barrón Guadalupe vs. Pablo Herrera García. Ord. Civil Familiar Tm Autoriza Vii. 1 Acdo. Núm. Exp. 430/1998 Secc. III.

Segura Arteaga María de Los Ángeles su Sucesión. Sucesorio Familiar Tm Ced. Sin Dilig. 1 Acdo. Núm. Exp. 1220/2023 Principal.

Serrato Cantero María Fernanda vs. Zambrano Béjar Marco Antonio. Controversias del Orden Familiar J. No Ha Lugar. 1 Acdo. Núm. Exp. 1914/2022 Principal.

Sevilla Bautista Raquel vs. Aurelio Cabrera Ramos. Controversias del Orden Familiar J. Rebeldia- Señala Fecha Aud. de Ley-. 1 Acdo. Núm. Exp. 2134/2019.

Silva Peguero Adamaris Andrea vs. Silva Arochi Benjamín Alberto. Controversias del Orden Familiar Tm Cumple Req J 29 Reitera Autoriza y Señala Dom. 1 Acdo. Núm. Exp. 2260/2024.

Solís Jiménez María Estela vs. Laguna Rivera Camilo. Especial Familiar Disposición Oficio. 1 Acdo. en Expedientillo. Núm. Exp. 116/2025 Expdllo.

Sordo Santos Inés su Suc. Sucesorio Familiar L. Ordena Certificación. 2 Acdos. Núm. Exp. 1416/2018.

Sordo Santos Inés su Suc. Sucesorio Familiar L Rendir Informe. 2 Acdos. en Amparo. Núm. Exp. 1416/2018 249/2025- IV Amparo.

. Sucesorio Familiar Tm Autoriza Vii. 1 Acdo. Núm. Exp. 1134/2021.

Tapia Vázquez Karen Areli vs. Burgos Cruz Uriel Altair. Controversias del Orden Familiar Disposición Oficio. 1 Acdo. Núm. Exp. 984/2024 Principal.

Torres Mora Jorge vs. Graciela Santaella Quintas. Especial Familiar J. Desahoga Vista. 4 Acdos. en Incidente. Núm. Exp. 930/2020 Inc. de Guarda y Custodia Tomo III.

Torres Mora Jorge vs. Santaella Quintas Graciela. Controversias del Orden Familiar J. Cierra Tomo. 2 Acdos. en Incidente. Núm. Exp. 930/2020 Tomo 2 Guarda y Custodia y Pensión Alimenticia.

Torres Orozco Antonio su Sucesión. Sucesorio Familiar 1 Acdo. Núm. Exp. 50/2022.

Trujillo Gómez Carlos Alberto vs. Contreras Rondon Sandra Liliana. Controversias del Orden Familiar Tm Of Informa Cumplimiento. 1 Acdo. Núm. Exp. 1540/2024 Principal.

Vásquez Vásquez Javier su Sucesión. Sucesorio Familiar Tm Expdllo. Vista. 1 Acdo. Núm. Exp. 88/2022 Principal.

Villa Guillén María Juliana su Suc. Sucesorio Familiar Oficios Disposición. 1 Acdo. en Incidente. Núm. Exp. 296/2023 Remoción de Albacea.

Yáñez López Ricardo, su Sucesión. Sucesorio Familiar J. Turno Of. 1 Acdo. Núm. Exp. 2826/2024 Secc. Segunda.

Zavala Manríquez Pedro. Sucesorio Familiar Tm Expida Copias. 1 Acdo. Núm. Exp. 120/2020 Secc. Segunda.

De la Garza Tolodo Enrique Modesto su Suc. vs. Toledo Enrique de la Garza. Sucesorio Familiar Tm Dada Cuenta Provee Poder, Autoriza Iv, VII y Devuelve Poder Previa Copia. 1 Acdo. en Expedientillo. Núm. Exp. 726/2021.

De la Tore Palacios Izteotl Evelyn Margarita vs. Anguiano Bucio Martín. Controversias del Orden Familiar J. Billete. 1 Acdo. Núm. Exp. 2266/2024 Billetes.

De la Tore Palacios Izteotl Evelyn Margarita vs. Anguiano Bucio Martín. Controversias del Orden Familiar J. Reanudar Régimen de Visitas. 1 Acdo. Núm. Exp. 2266/2024 Tomo II.

AUDIENCIA

Ramírez Martínez su Sucesión Noemí Rebeca. Aud. 805 R Sucesorio Familiar. 1 Audiencia. Núm. Exp. 480/2022.

SENTENCIAS DEFINITIVAS DEL 27 DE MARZO DEL 2025

Sánchez Ángeles Mónica Ivonne vs. Herrera Martínez Carlos Jesús. Controversias del Orden Familiar Sent. Def. 1 Núm. Exp. 1868/2024 Principal

SOLO CONSULTA
SOLO CONSULTA
SOLO CONSULTA

SENTENCIAS INTERLOCUTORIAS

Chávez Lechuga Karina vs. Guzmán Montes Juan Carlos. Vía de Apremio Familiar Vía de Apremio 1 Núm. Exp. 1574/2024 Principal

LA SECRETARIA DE ACUERDOS
LIC. LUCY ROCÍO DURÁN BONIFAZ

SEGUNDO DE LO FAMILIAR

SECRETARÍA "A"
ACUERDOS DEL 27 DE MARZO DEL 2025

Aguilar Ortiz Joel. Sucesorio Familiar Acdo. Amc. 1 Acdo. en Expedientillo. Núm. Exp. 541/2024.

Alarcón Ramírez Miguel Ángel su Sucesión. Sucesorio Familiar Sacar Cita. 2 Acdos. Núm. Exp. 1525/2024.

Alvarado Mejía Sergio vs. Jaubet López Claudia Alejandra. Especial Familiar Acuerdo. 1 Acdo. en Incidente. Núm. Exp. 7/2015 Inc. de Cuestiones Accesorias Al Div. Tomo V.

Arroyo Rodríguez Gloria su Sucesión. Sucesorio Familiar Copias. 1 Acdo. Núm. Exp. 2283/2024.

Balderas Fernández Monserrat Jéssica vs. Mendoza Pichardo Cristian Valentín. Especial Familiar Acdo. Amc. 1 Acdo. en Expedientillo. Núm. Exp. 1057/2024.

Ballesteros Meza Derazhnia vs. Arias Salazar Leonardo Tonatiuh. Controversias del Orden Familiar Acdo. Amc. 1 Acdo. Núm. Exp. 3167/2024 Tomo IV.

Barrón González Jesús David. Juris. Voluntaria Familiar Acdo. Amc. 1 Acdo. Núm. Exp. 431/2024.

Becerril Trenado Guadalupe. Controversias del Orden Familiar Acdo. Amc. 1 Acdo. Núm. Exp. 1543/2004 Tomo II.

Beller Peláez Mayra vs. Martínez Segundo Santiago. Controversias del Orden Familiar Ced. Diligenciada. 1 Acdo. en Incidente. Núm. Exp. 293/2022 Inc. de Cambio de Guarda y Custodia.

Benítez González Cinthia vs. Ramírez Díaz Juan Carlos. Controversias del Orden Familiar Ced. Sin Diligenciar. 1 Acdo. Núm. Exp. 31/2025 Lamvlv/31/2025.

Bernal Velázquez José. Sucesorio Familiar Llegada Archivo Judicial. 1 Acdo. Núm. Exp. 15/2022.

Blanco Rivera Ángela. Sucesorio Familiar Acuerdo. 1 Acdo. Núm. Exp. 977/2024.

Bravo María Teresa su Sucesión. Sucesorio Familiar Acdo. Amc. 1 Acdo. en Expedientillo. Núm. Exp. 573/2024.

Calderón Albañil Dulce Carolina vs. Rafael Jacinto Guzmán. Controversias del Orden Familiar Acdo. Amc. 4 Acdos. Núm. Exp. 1559/2024.

Camus Echevarría Guillermo Ángel. Int. Acdo. Amc. 1 Acdo. Núm. Exp. 517/1983.

Carmona Carranza Karina Ivonne vs. Óscar Andrés Castiblanco Vaquiro. Controversias del Orden Familiar Acdo. Ca. 1 Acdo. en Incidente. Núm. Exp. 1765/2019 Inc. de Ejecc. de Convn. II.

Consuelo Marín Sara vs. Valencia Ruíz Renato Javier. Especial Familiar Acdo. Amc. 2 Acdos. en Incidente. Núm. Exp. 935/2006 Inc. de Cancel. de Pensión Alimenticia.

Copado Reyes Guillermina su Sucesión. Sucesorio Familiar Acdo. Amc. 1 Acdo. Núm. Exp. 1837/2024.

Correa Huerta María de Los Ángeles vs. Bárcenas Hernández Efrén Juan. Controversias del Orden Familiar Informe. 1 Acdo. Núm. Exp. 1449/2024.

Cortés García Claudia su Sucesión. Sucesorio Familiar Acuerdo. 1 Acdo. en Otros. Núm. Exp. 1625/2024 Secc. Segunda.

Cruz Martell Dalía Edith vs. Vázquez Hernández Juan Luis. Controversias del Orden Familiar Acdo. Geb. 1 Acdo. Núm. Exp. 221/2025.

Delgado López Yadira vs. Guzmán Laynes Joaquín. Controversias del Orden Familiar Acdo. Amc. 1 Acdo. Núm. Exp. 1121/2022 Principal.

Dorantes Prieto María de la Luz. Sucesorio Familiar Acdo. Geb. 1 Acdo. en Expedientillo. Núm. Exp. 1175/2024.

Escutia Negrete Adriana Omara vs. Romero Ramírez Gustavo. Controversias del Orden Familiar Ced. Diligenciada. 2 Acdos. Núm. Exp. 25/2019.

Espejel Badillo Alicia. Sucesorio Familiar Acdo. Amc. 1 Acdo. en Otros. Núm. Exp. 1155/2014 Secc. Segunda.

Esquivel Olmos María del Rosario vs. Ramírez Estrada Raúl. Controversias del Orden Familiar Acdo. Amc. 2 Acdos. Núm. Exp. 1671/2024.

Figueroa Parra Raúl vs. Gurrola Ruelas Yadira Guadalupe. Controversias del Orden Familiar Exhibe Billete. 1 Acdo. Núm. Exp. 43/2024.

Galindo Figueroa Esther su Sucesión. Sucesorio Familiar Acdo. Amc. 1 Acdo. Núm. Exp. 283/2025.

García Camacho Alberto vs. Araceli Campos Rodríguez. Especial Familiar Acdo. Amc. 1 Acdo. en Incidente. Núm. Exp. 2461/2024 Inc. de Cancel. de Pensión.

García Velázquez María de Los Ángeles vs. Rosas Elizalde Mario de Jesús. Controversias del Orden Familiar Cita Actuaria. 1 Acdo. Núm. Exp. 2081/2024.

García Gutiérrez Dagoberto. Sucesorio Familiar Acdo. Amc. 1 Acdo. Núm. Exp. 2067/2021 Principal.

García Gutiérrez Dagoberto. Sucesorio Familiar Acdo. Amc. 2 Acdos. en Otros. Núm. Exp. 2067/2021 Secc. Cuarta.

Gaviera Portilla y Santiyan María Josefina su Sucesión. Juris. Voluntaria Familiar Acuerdo. 1 Acdo. Núm. Exp. 1945/2024.

Gómez González Raúl vs. Ang Romero María Eugenia. Especial Familiar Acdo. Amc. 1 Acdo. Núm. Exp. 297/2025.

González González Armando vs. Sánchez Arellanos Verónica María. Especial Familiar Acdo. Geb. 1 Acdo. en Incidente. Núm. Exp. 3545/2024 Inc. de Fijación de Pensión Alimenticia.

González González Armando vs. Sánchez Arellanos Verónica María. Especial Familiar Acdo. Geb. 1 Acdo. Núm. Exp. 3545/2024 Tomo II Principal.

González Pérez Carlos. Sucesorio Familiar Vista. 1 Acdo. Núm. Exp. 305/2005 Bis. 1.

Guerra Ramírez Gabriela vs. Edgar Rubén Veloz Espitia. Especial Familiar Acdo. Ca. 1 Acdo. en Incidente. Núm. Exp. 1773/2019 Cambio de Guarda y Custodia Tomo II.

Guerrero Morales Esperanza su Sucesión. Sucesorio Familiar Acdo. Geb. 1 Acdo. Núm. Exp. 1309/2022 Principal.

Gutiérrez Zayas Ana Gloria vs. José Héctor Corales Romero. Controversias del Orden Familiar Elaborar Cédula. 1 Acdo. en Otros. Núm. Exp. 529/2008 Inc. de Cancel. de Pensión Alimenticia Tomo II.

Heredia Medina Delfino Rodolfo. Sucesorio Familiar Acdo. Amc. 2 Acdos. en Expedientillo. Núm. Exp. 1133/2024.

Hernández Alanís José Ángel vs. Galicia Velázquez Daniela Ivonne. Controversias del Orden Familiar Acdo. Amc. 1 Acdo. en Otros. Núm. Exp. 2139/2023 Principal Tomo II.

Hernández Blanco Carlos Alberto vs. Coronel Solórzano Fernanda Isabel. Controversias del Orden Familiar Acdo. Amc. 1 Acdo. Núm. Exp. 1075/2024.

Hernández Hernández Víctor Hugo vs. Hernández Zárate Blanca Raquel. Especial Familiar Acdo. Amc. 1 Acdo. Núm. Exp. 2931/2024.

Hernández López María Guadalupe. Juris. Voluntaria Familiar Acdo. Amc. 1 Acdo. Núm. Exp. 1847/2009 Tomo VI.

Herrera García Alfredo su Sucesión. Sucesorio Familiar Acuerdo. 1 Acdo. Núm. Exp. 1627/2024.

Laines Mendoza María de la Luz vs. Ponce Jiménez Manuel. Especial Familiar Acdo. Amc. 1 Acdo. en Incidente. Núm. Exp. 1487/2022 Inc. de Liquidación de Sociedad Conyugal.

López García Penelope Guadalupe vs. García Macías Carlos Jorge. Alim. Minuta. 1 Acdo. Núm. Exp. 1247/2005.

López Godett Braulio Daniel vs. Navarrete Morales Rubí. Controversias del Orden Familiar Autorizaciones. 1 Acdo. Núm. Exp. 139/2025.

López Godett Braulio Daniel vs. Navarrete Morales Rubí. Controversias del Orden Familiar Acdo. Geb. 4 Acdos. Núm. Exp. 139/2025 Tomo II.

Lozada Callejas Érika Fabiola vs. Enrique Isaac Avendaño Uribe. Controversias del Orden Familiar Autorizaciones. 1 Acdo. Núm. Exp. 855/2016.

Lugo de la Rosa Sagario vs. Reynoso Rubio Héctor. Especial Familiar Autr. a Sicor. 1 Acdo. Núm. Exp. 691/2019.

Lukachuk Sandra Marcela vs. Gregorio Hernández Zamorano. Controversias del Orden Familiar Dada Cuenta Amc. 1 Acdo. en Otros. Núm. Exp. 429/2014 Principal Tomo Vii.

Maldonado Magaña Natalia vs. Troncoso Viniegra Ricardo. Controversias del Orden Familiar Acdo. Ca. 3 Acdos. en Amparo. Núm. Exp. 577/2008 Bis. 1 Cuad. Amparo.

SOLO CONSULTA
SOLO CONSULTA
SOLO CONSULTA

Manilla Sosa Eduardo vs. Tejeda Zacatenco Daniela. Controversias del Orden Familiar Acdo. Amc. 2 Acdos. en Incidente. Núm. Exp. 3115/2024 Inc. de Cambio de Guarda y Custodia.
Martines Palomares Socorro su Sucesión. Sucesorio Familiar Acdo. Amc. 1 Acdo. Núm. Exp. 1079/2024.
Martínez Cortés Rosario. Juris. Voluntaria Familiar Acdo. Amc. 1 Acdo. Núm. Exp. 1533/2024.
Martínez García Virginia su Sucesión. Sucesorio Familiar Acdo. Geb. 1 Acdo. en Otros. Núm. Exp. 1307/2021 Secc. Tercera.
Mendieta Márquez María Inés su Sucesión. Sucesorio Familiar Acuerdo. 1 Acdo. Núm. Exp. 2173/2023 Terc. Excl. de Dominio.
Mondragón Ventura José Aldair vs. Monjaraz López Valeria Elizabeth. Controversias del Orden Familiar Elaborar Cédula. 1 Acdo. Núm. Exp. 2341/2024.
Morales Hernández Ricardo vs. Érika Aguilar Espinoza. Controversias del Orden Familiar Acdo. Amc. 2 Acdos. Núm. Exp. 1963/2018.
Núñez Cajigal Adriana vs. Fierro Lozano José Eduardo. Ord. Civil Familiar Acdo. Geb. 2 Acdos. en Incidente. Núm. Exp. 3003/2024 Inc. de Cancel. de Pensión Alimenticia.
Olivares Vera Nallely vs. Felipe Antonio López Casarrubias. Controversias del Orden Familiar Llegada Archivo Judicial. 1 Acdo. Núm. Exp. 649/2021.
Olvera Vega Lorena vs. Chávez Velasco Juan Pablo. Controversias del Orden Familiar Ced. Diligenciada. 1 Acdo. en Incidente. Núm. Exp. 1671/2021 Inc. de Ejecc. de Sentencia.
Oñate González Miriam Jéssica vs. Hernández Arango Mario Karim. Controversias del Orden Familiar Minuta Diligenciada. 1 Acdo. en Incidente. Núm. Exp. 845/2021 Inc. de Cambio de Guarda y Custodia.
Oñate González Miriam Jéssica vs. Mario Karim Hernández Arango. Controversias del Orden Familiar Ced. Diligenciada. 1 Acdo. Núm. Exp. 845/2021.
Padilla del Moral Luis Osiel vs. Rivera Méndez Liliana. Especial Familiar Acdo. Amc. 2 Acdos. en Expedientillo. Núm. Exp. 309/2019.
Palacios Pérez Rubén. Sucesorio Familiar Acdo. Amc. 1 Acdo. en Expedientillo. Núm. Exp. 1801/2017 Bis. 1 Otros.
Pérez Herrero Miguel Ángel. Sucesorio Familiar Minuta Diligenciada. 1 Acdo. Núm. Exp. 703/2021.
Pérez Orozco Cecilia vs. Andrés Sandoval Talois. Especial Familiar Acdo. Amc. 1 Acdo. en Incidente. Núm. Exp. 993/2019 Modificación de Convn. Tomo VI.
Peña González Rosalinda y Castro Toral Juan Francisco vs. Barretto Gallardo Roberto. Controversias del Orden Familiar Acdo. Ca. 1 Acdo. en Amparo. Núm. Exp. 2573/2024 Cuad. Amparo.
Ramírez Morales María de la Paz su Sucesión. Sucesorio Familiar Acdo. Amc. 1 Acdo. Núm. Exp. 1903/2023.
Ramírez Morales María de la Paz su Sucesión. Sucesorio Familiar Acdo. Amc. 1 Acdo. Núm. Exp. 1903/2023 Secc. Cuarta.
Ramos Martínez Ana Julieta vs. Sautto Torres Fernando Israel. Controversias del Orden Familiar Acdo. Amc. 1 Acdo. en Incidente. Núm. Exp. 2613/2024 Inc. de Reduc. de Pensión Alimenticia Acumulado Al Exp. 95/2023.
Reyes Gutiérrez Christian Michel vs. Estrada Santos Juan Carlos. Controversias del Orden Familiar Minuta Electrónica. 1 Acdo. Núm. Exp. 131/2024.
Rivas Ramírez Miriam Alejandra vs. Mauries Quiroz Víctor Hugo. Controversias del Orden Familiar Acdo. Amc. 1 Acdo. Núm. Exp. 1953/2021 Principal.
Rodríguez Reyes Érica Erendira vs. Díaz Rebolledo Antonio. Alim. Acuerdo. 1 Acdo. Núm. Exp. 1537/2007.
Rodríguez Salgado Iancarlo Yazid vs. Rodríguez Zúñiga Erik Enrique. Controversias del Orden Familiar C. 1 Acdo. Núm. Exp. 1773/2024.
Rojas Ramos Christian Betzabeth vs. Guadarrama Camacho Carlos Erasto. Exh. Familiar Copias. 1 Acdo. Núm. Exp. 2527/2024.
Ruíz Albarrán Galilea Montserrat. Juris. Voluntaria Familiar Informe. 2 Acdos. Núm. Exp. 1187/2023.
Ruíz de Guillermo Josefina. Sucesorio Familiar Acuerdo. 1 Acdo. en Otros. Núm. Exp. 107/1989 Secc. Cuarta.
Salvador Pérez Patiño. Sucesorio Familiar Acdo. Amc. 2 Acdos. en Expedientillo. Núm. Exp. 1359/2018.
Sánchez Érika Guadalupe Morones vs. González Noguez Julio César. Controversias del Orden Familiar Acdo. Amc. 1 Acdo. en Incidente. Núm. Exp. 1099/2019 Inc. de Cambio de Guarda y Custodia.
Sánchez Vargas Liliana vs. Jesús Ignacio Vásquez Romero. Controversias del Orden Familiar Ced. Sin Diligenciar. 1 Acdo. en Incidente. Núm. Exp. 2163/2024 Inc. de Cambio de Guarda y Custodia.
Sayas Martínez José Galo Armando su Sucesión. Sucesorio Familiar Informe. 1 Acdo. Núm. Exp. 17/2025.
Solórzano Dorantes Ivonne vs. Solórzano Villa José su Sucesión y Báez Mendoza Silvia y Solórzano Báez Marco Antonio y Solórzano Báez Vivian Itzel y Solórzano Dorantes Daniela. Ord. Civil Familiar Acuerdo. 1 Acdo. Núm. Exp. 849/2024.
Valdez Cervantes Karina vs. Ojeda Quintos Lucio Odin. Controversias del Orden Familiar Minuta Electrónica. 1 Acdo. en Otros. Núm. Exp. 2833/2024 Tomo Dos.
Velázquez Mora Diana Laura vs. Montiel Muñoz Adolfo Israel. Controversias del Orden Familiar Acuerdo. 2 Acdos. Núm. Exp. 233/2020 Tomo VI Principal.
Vivas Zepeda Guillermo. Sucesorio Familiar Acdo. Geb. 1 Acdo. Núm. Exp. 2281/2014 Secc. Segunda.
Williams Alvarado Jorge Armando vs. Trejo Montiel Elvia Citlali. Especial Familiar Autorizaciones. 1 Acdo. Núm. Exp. 3105/2024.
Zaragoza Sánchez Carlos. Sucesorio Familiar Elaborar Oficio. 1 Acdo. Núm. Exp. 967/2002 Secc. Segunda.

MAL PUBLICADOS

Carranza Castellanos Beatriz su Sucesión. Sucesorio Familiar Acdo. Amc. 1 Acdo. Núm. Exp. 1111/2024.
Fernández Peláez Octavio. Sucesorio Familiar Acdo. Amc. 1 Acdo. Núm. Exp. 1831/2013.
García Gutiérrez Dagoberto. Sucesorio Familiar Acdo. Amc. 3 Acdos. Núm. Exp. 2067/2021 Principal.
Torres Amézquita Manuel su Sucesión. Sucesorio Familiar Acdo. Amc. 1 Acdo. Núm. Exp. 459/2024.

NO PUBLICADOS

Medina Monarrez César su Sucesión. Sucesorio Familiar Acdo. Geb. 2 Acdos. Núm. Exp. 1653/2024.
Rodríguez Torreblanca Ximena vs. Corzo Santos José Eduardo. Controversias del Orden Familiar Acdo. Geb. 1 Acdo. Núm. Exp. 3557/2024.

AUDIENCIA

Delgado Tinajero Pedro su Sucesión. Aud. 801 Sucesorio Familiar. 1 Audiencia. Núm. Exp. 1805/2024.
Vega Carmona Maricela vs. Islas Islas Diego. Aud. Platica del Menor Controversias del Orden Familiar 1 Aud. en Incidente. Núm. Exp. 2523/2024 Inc. de Cambio de Guarda y Custodia.

SENTENCIAS INTERLOCUTORIAS

Águila Hernández Obdulia Mercedes vs. Vaca López Enrique. Especial Familiar Sent. Interl. 1 Sent. Inter. en Incidente. Núm. Exp. 1177/2003 Inc. de Ejecc. de Sent. y Ampliación de Inventario

SRIA CONC EN FUNC DE SECRETARIA DE ACUERDOS
LIC. GABRIELA ELIZARRARAZ BADILLO

SECRETARÍA "B"
ACUERDOS DEL 27 DE MARZO DEL 2025

Acosta Becerril Edith vs. Alan Mares Escandón. Controversias del Orden Familiar Acdo. Jlc. 1 Acdo. Núm. Exp. 980/2018.
Alejandri Cancela Guillermo Edgar vs. María Guadalupe Rivas Ortega. Especial Familiar Acdo. Raal. 1 Acdo. Núm. Exp. 1602/2016.
Alvarado Arias Leticia. Juris. Voluntaria Familiar Vrb. 1 Acdo. Núm. Exp. 1560/2017.
Alvarado Guevara Jorge Alberto vs. Angélica María Vargas. Controversias del Orden Familiar Acdo. Jlc. 1 Acdo. en Incidente. Núm. Exp. 468/2019 Inc. de Cambio de Guarda y Custodia y Régimen de Visitas y Convivencias.
Ángeles Jiménez Prisciliano su Sucesión. Sucesorio Familiar Acdo. Jlc. 1 Acdo. en Otros. Núm. Exp. 278/2023 Secc. Segunda.
Arce Velázquez Paola Ivonne vs. Carlos Meza Jiménez. Controversias del Orden Familiar Vrb. 1 Acdo. en Incidente. Núm. Exp. 706/2014 Tomo II del Inc. de Guarda y Custodia y de Medidas en Materia de Violencia Familiar.
Ayala Flores Nelly vs. Edgar Feliciano Escutia. Controversias del Orden Familiar 1 Acdo. Núm. Exp. 1280/2024.
Becerril Enzastiga Jonathan Mizael vs. Hernández Valderrama Gabriela. Especial Familiar Vrb. 1 Acdo. en Incidente. Núm. Exp. 3492/2024 Inc. de Guarda y Custodia y Régimen de Visitas y Convivencias (Tomo II.
Cabrera Espinoza Manuel. Sucesorio Familiar Acdo. Kpcr. 2 Acdos. Núm. Exp. 658/2017.
Cardoso Novoa Herminia su Sucesión. Sucesorio Familiar Expedientillo. 1 Acdo. Núm. Exp. 1096/2024.

SOLO CONSULTA
SOLO CONSULTA
SOLO CONSULTA

Cisneros Polito María Artemia vs. Ildefonso Virgilio López Castro. Controversias del Orden Familiar Acdo. Jlc. 1 Acdo. Núm. Exp. 1014/2024.
Cuautitla Gómez Leonardo su Sucesión. Sucesorio Familiar Acdo. Jlc. 1 Acdo. Núm. Exp. 76/2025.
Estrada Estrada Luis. Sucesorio Familiar Acdo. Raal. 1 Acdo. en Otros. Núm. Exp. 1122/2012 Secc. Cuarta.
Flores Delgado Vito vs. Flores Paulin Juan Caros y Flores Paulin Dulce Adriana. Controversias del Orden Familiar Vrb. 1 Acdo. Núm. Exp. 192/2025.
Fragoso Solís Dora Patricia vs. Sánchez Sandoval Enrique. Controversias del Orden Familiar Acuerdo. 1 Acdo. Núm. Exp. 974/2003 Tomo IV.
Gamez Chacón Francisco Javier vs. Martínez Torres Montserrat. Especial Familiar Vrb. 1 Acdo. en Incidente. Núm. Exp. 1762/2017 Inc. de Modificación y Cump. de Convenio.
García Flores José Socorro. Sucesorio Familiar Expedientillo. 1 Acdo. Núm. Exp. 438/2021.
García Santos Nicolás su Sucesión. Sucesorio Familiar Expedientillo. 1 Acdo. Núm. Exp. 36/2025.
García Valdés Carmen Gloria su Sucesión. Sucesorio Familiar Expedientillo. 1 Acdo. Núm. Exp. 2056/2024.
García Garduño Carmen Georgina vs. Marco Antonio Piñon Aburto. Especial Familiar 1 Acdo. en Incidente. Núm. Exp. 1446/2019 Iincidente de Pensión Alimenticia Definitiva.
Gaytán García Juana Paula vs. Moreno Gaytán Uriel. Controversias del Orden Familiar 2 Acdos. Núm. Exp. 1048/2023.
Gómez Echeverría Verónica. Sucesorio Familiar Acdo. Jlc. 1 Acdo. en Otros. Núm. Exp. 926/2023 Secc. Tercera.
González Prisca. Juris. Voluntaria Familiar Acdo. Jlc. 1 Acdo. Núm. Exp. 2010/2023.
González Varela Nancy Beatriz vs. Jaime Melchor Carreño. Controversias del Orden Familiar Expedientillo. 1 Acdo. Núm. Exp. 364/2020.
Guerrero García Ofelia vs. Emmanuel Abelardo Alvarado Mandujano. Controversias del Orden Familiar 1 Acdo. Núm. Exp. 1986/2024.
Heredia Barragán J Jesús su Sucesión. Sucesorio Familiar 3 Acdos. Núm. Exp. 546/2023 Secc. Tercera Ctas. Parciales.
Heredia Barragán Jesús y/o J. Jesús Heredia Barragán y/o J Jesús Heredia Barragán y/o Jesús Heredia B y/o Jesús Heredia. Sucesorio Familiar 1 Acdo. en Incidente. Núm. Exp. 546/2023 Inc. de Oposición a la Rendición de Ctas. Parcial del 11 de Noviembre de 2024 Al 31 de Enero de 202.
Heredia Barragán Jesús y/o J. Jesús Heredia Barragán y/o J Jesús Heredia Barragán y/o Jesús Heredia B y/o Jesús Heredia. Sucesorio Familiar 1 Acdo. en Incidente. Núm. Exp. 546/2023 Inc. de Pago de Pensiones Vencidas y No Pagadas.
Hernández Corona Juan Carlos vs. Garduño Macías Cristian. Especial Familiar Acdo. Raal. 1 Acdo. Núm. Exp. 326/2023.
Hernández González José Valente vs. Miranda Aguilar María Yazmín. Controversias del Orden Familiar 1 Acdo. Núm. Exp. 1966/2022.
Hernández Ruíz Gustavo Alberto vs. Villagrána Paxtian Guadalupe. Controversias del Orden Familiar Acdo. Kpcr. 1 Acdo. en Otros. Núm. Exp. 2498/2024 Tomo Dos.
Hoyo Monroy Carlos su Suc. Test. Expedientillo. 1 Acdo. Núm. Exp. 2430/2024.
Huerta de Jesús Stephanie Leticia vs. Ramírez Ortiz Isaac. Controversias del Orden Familiar Vrb. 1 Acdo. Núm. Exp. 3586/2024.
Islas Martínez Claudia vs. Vilchis Rosas Gregorio. Controversias del Orden Familiar 1 Acdo. Núm. Exp. 266/2010.
Jiménez Escalante Pablo. Sucesorio Familiar Acdo. Jlc. 1 Acdo. Núm. Exp. 140/2020.
León Lechuga Patricia vs. Juan Antonio Nieves Cortés. Especial Familiar 1 Acdo. en Incidente. Núm. Exp. 1006/2019 Tercer Inc. de Cambio de Guarda y Custodia.
López Meneses Rodolfo su Sucesión. Sucesorio Familiar Acdo. Jlc. 1 Acdo. en Otros. Núm. Exp. 2838/2024 Tomo Dos.
López Santeliz Eduardo vs. Gómez Castillo Karla. Especial Familiar Acdo. Jlc. 1 Acdo. en Incidente. Núm. Exp. 1472/2022 Inc. de Guarda y Custodia y Pensión Alimenticia Tomo II.
Louis Dodinval Nicolás Marcel vs. Jiménez García Shazell. Controversias del Orden Familiar Acdo. Jlc. 1 Acdo. Núm. Exp. 1256/2024.
Luna Silva Nancy Sarai vs. Sanquilli Carpio Óscar. Especial Familiar Acdo. Kpcr. 1 Acdo. Núm. Exp. 420/2024.
Martínez Lozano Leticia Virginia su Sucesión. Sucesorio Familiar Acdo. Jlc. 1 Acdo. Núm. Exp. 2026/2023.
Martínez Macías Gabriel su Sucesión. Sucesorio Familiar Acdo. Jlc. 1 Acdo. Núm. Exp. 154/2025.
Martínez Parra Ana Karen vs. Eduardo Daniel Miranda Muñoz. Controversias del Orden Familiar Acdo. Jlc. 1 Acdo. Núm. Exp. 2502/2024.
Martínez Calleja Arno Gjumlich. Sucesorio Familiar Acdo. Jlc. 2 Acdos. en Incidente. Núm. Exp. 234/2019 Activo Tomo III del Segundo Inc. Innominado.
Medina Barreto Deniyolanda vs. Jann Miguel Montes Barrios. Controversias del Orden Familiar Vrb. 1 Acdo. en Incidente. Núm. Exp. 1026/2020 Inc. de Modificación de Convenio.
Medina Lara Carlos su Sucesión. Sucesorio Familiar Acdo. Kpcr. 3 Acdos. Núm. Exp. 144/2024.
Monzon Ríos Telesforo vs. López Ramírez Patricia. Ord. Civil Familiar Expedientillo. 3 Acdos. en Expedientillo. Núm. Exp. 2/2024 Bis.
Nathal Vera Edgar vs. Rita Elena Senties Siqueiros. Especial Familiar Vrb. 1 Acdo. en Incidente. Núm. Exp. 3050/2024 Inc. de Pensión Alimenticia Tomo VII Siete.
Nava Valdez José Luis. Int. Acdo. Jlc. 1 Acdo. Núm. Exp. 2142/2024.
Noé Reyes Angélica Selene vs. Santiago del Ángel Eder Ulises. Controversias del Orden Familiar 1 Acdo. Núm. Exp. 1390/2009.
Olvera Segura María Alejandra su Sucesión. Sucesorio Familiar Acdo. Jlc. 1 Acdo. en Otros. Núm. Exp. 1710/2021 Secc. Tercera.
Ortiz Ortiz José Pedro vs. Escalona Mexica Nancy. Controversias del Orden Familiar 1 Acdo. en Otros. Núm. Exp. 2846/2024 Tomo II del Cuad. Princopal.
Piña Arellano Roberto vs. Marcia Elizabeth Rivera García. Controversias del Orden Familiar Vrb. 1 Acdo. en Incidente. Núm. Exp. 382/2013 Inc. de Cambio de Guarda y Custodia.
Quijada Bautista Gustavo Rodrigo vs. Larisa del Carmen Leyva Alcalá. Especial Familiar Vrb. 1 Acdo. en Incidente. Núm. Exp. 806/2008 Inc. de Cancel. de Pensión Alimenticia.
Ramírez Romero Claudia Guadalupe vs. José Manuel Castillo García. Controversias del Orden Familiar Expedientillo. 1 Acdo. Núm. Exp. 2064/2013.
Reséndiz Bernal Karina vs. Daniel Jiménez Castañeda. Controversias del Orden Familiar Vrb. 2 Acdos. Núm. Exp. 2382/2014.
Rico Martínez María Teresa vs. Luis Alberto Sánchez Cruz. Cont. Ord. Fam. 2 Acdos. Núm. Exp. 554/2010.
Rodríguez Castillo Carlos Enrique vs. Yazmín Nayeli Toledo Gutiérrez. Controversias del Orden Familiar Acdo. Jlc. 1 Acdo. en Otros. Núm. Exp. 2472/2024 Tomo Tres.
Rodríguez Gómez Celestino su Sucesión. Sucesorio Familiar Acdo. Jlc. 1 Acdo. Núm. Exp. 3508/2024.
Rodríguez Ramírez Yadira Ivet vs. Favila Hernández Valam Kitze. Especial Familiar Acdo. Raal. 1 Acdo. Núm. Exp. 1692/2023.
Rodríguez Ramírez Yadira Ivet vs. Favila Hernández Valam Kitze. Especial Familiar Acdo. Raal. 1 Acdo. en Incidente. Núm. Exp. 1692/2023 Inc. de Reduc. de Pensión Alimenticia.
Rodríguez Rodríguez Sergio Leopoldo y Ruíz Pérez Leticia vs. Vargas Efigenio Elizabeth Verónica y Rodríguez Ruíz Sergio. Controversias del Orden Familiar Acdo. Jlc. 1 Acdo. Núm. Exp. 1860/2024.
Rosales García Rafael Primo vs. Grijalva Gallego Roberta. Controversias del Orden Familiar 2 Acdos. en Incidente. Núm. Exp. 582/2020 Inc. de Susp. de Visitas.
Rua y Murillo José Isaac. Sucesorio Familiar Acdo. Raal. 1 Acdo. Núm. Exp. 2248/2024.
Ruíz Moreno Enrique vs. Medina Pérez Érika Tanya. Especial Familiar 1 Acdo. en Incidente. Núm. Exp. 1846/2023 Inc. de Compensación.
Santa María Villalobs Benjamín. Sucesorio Familiar Acdo. Jlc. 1 Acdo. en Otros. Núm. Exp. 2040/2022 Secc. Tercera.
Severiano Erasto María vs. Gómez López Manuel. Controversias del Orden Familiar Acdo. Kpcr. 1 Acdo. en Incidente. Núm. Exp. 2480/2024 Inc. de Cancel. de Pensión Alimenticia en contra de María del Carmen Gómez Severiano.
Sin Registro Encontrado en la Base y Piscil García Margarita Nayeli. Controversias del Orden Familiar Expedientillo. 1 Acdo. Núm. Exp. 2360/2025 Expedientillo.
Soto Sánchez Miriam Isabel vs. Guzmán Gutiérrez Juan Carlos. Controversias del Orden Familiar Acdo. Kpcr. 1 Acdo. Núm. Exp. 1556/2023.
Sánchez Rodríguez Saraí vs. Guillermo Rodríguez Osorio. Controversias del Orden Familiar 2 Acdos. Núm. Exp. 842/2020 Tomo V del Principal.

SOLO CONSULTA
SOLO CONSULTA
SOLO CONSULTA

Topete Orozco Nadia Armin. Controversias del Orden Familiar Vrb. 1 Acdo. Núm. Exp. 460/2022.
Torbellin Pérez Érika Lucía vs. Amador Pérez Edgar Josué. Controversias del Orden Familiar Vrb. 2 Acdos. Núm. Exp. 3196/2024 Tomo II.
Toussaint Guerra Pablo su Sucesión. Sucesorio Familiar Acdo. Jlc. 1 Acdo. en Otros. Núm. Exp. 486/2022 Secc. Tercera.
Trejo Rodríguez Abisai Fernando y Trejo Rodríguez Fernanda Marlies vs. Rodríguez García Marlies Xóchitl. Controversias del Orden Familiar Acdo. Jlc. 1 Acdo. Núm. Exp. 2008/2023.
Ulloa Barriguete Gilberto Pericles vs. Cruz Ríos Maribel. Especial Familiar Expedientillo. 1 Acdo. Núm. Exp. 1716/2021.
Valdez Fierro Mónica vs. Israel González Villegas. Especial Familiar Acdo. Kpcr. 1 Acdo. en Incidente. Núm. Exp. 500/2021 Inc. de Liquidación de Sociedad Conyugal.
Valle Morales Valentina María del Carmen su Sucesión. Sucesorio Familiar Acdo. Raal. 1 Acdo. Núm. Exp. 2646/2024.
Valverde Rodríguez Lorenzo su Sucesión. Sucesorio Familiar Acdo. Raal. 1 Acdo. Núm. Exp. 1744/2024.
Vargas Carrasco Frida Sofía vs. Vargas Mendoza Jaime. Controversias del Orden Familiar Vrb. 1 Acdo. Núm. Exp. 1178/2024.
Vázquez Ramírez Paulina vs. Gallegos Suárez Arturo. Controversias del Orden Familiar 3 Acdos. Núm. Exp. 2088/2024.
Velasco Acosta Yanet Susana vs. Óscar Tecuapacho Conrradez. Controversias del Orden Familiar 1 Acdo. Núm. Exp. 1524/2021.
Velasco Quintero Adriana Ivonne vs. Manuel Alejandro Mares Sosa. Controversias del Orden Familiar 3 Acdos. en Incidente. Núm. Exp. 1354/2018 Inc. de Modificación de Convenio.
Villalpando Hernández Adriana vs. López Puebla Roberto Francisco. Controversias del Orden Familiar 1 Acdo. Núm. Exp. 1772/2022 Tomo II.
Zúñiga Hernández Adriana vs. Montaño Aguilar Jorge Edgar. Especial Familiar Acdo. Kpcr. 1 Acdo. Núm. Exp. 2588/2024.
Zúñiga Romero Enrique su Sucesión. Sucesorio Familiar 1 Acdo. en Incidente. Núm. Exp. 2172/2022 Inc. de Remoción de Albacea.

MAL PUBLICADOS

Gutiérrez Castillo Ángeles Valeria vs. Osornio Aguilar Israel Jacobo. Vía de Apremio Familiar Acdo. Jlc. 1 Acdo. Núm. Exp. 1304/2024.

NO PUBLICADOS

Cruz Miguel Ramón Raymundo. Juris. Voluntaria Familiar Acdo. Jlc. 1 Acdo. Núm. Exp. 1908/2016.
Gómez María de Jesús su Sucesión. Juris. Voluntaria Familiar Acdo. Jlc. 1 Acdo. Núm. Exp. 1460/2024.
González Prisca. Juris. Voluntaria Familiar Acdo. Jlc. 1 Acdo. Núm. Exp. 2010/2023.
Gutiérrez Castillo Ángeles Valeria vs. Osornio Aguilar Israel Jacobo. Vía de Apremio Familiar Acdo. Jlc. 1 Acdo. Núm. Exp. 1304/2024.
Lozano Velázquez Elvira. Sucesorio Familiar Acdo. Jlc. 1 Acdo. Núm. Exp. 1684/2017 Secc. Cuarta.
Martínez Feria María del Carmen su Sucesión. Sucesorio Familiar Acdo. Jlc. 1 Acdo. Núm. Exp. 2028/2024.
Martínez Rangel Verónica vs. Granillo Patlan Ismael. Controversias del Orden Familiar Acdo. Jlc. 1 Acdo. en Incidente. Núm. Exp. 3338/2024 Inicdnete D E cesación de Pensión Alimenticia.
Nava Rojas Mario vs. Hernández Ortiz Luis Manuel. Especial Familiar Acdo. Jlc. 1 Acdo. Núm. Exp. 664/2024.
Pandolfi Elliman Sylvia María. Juris. Voluntaria Familiar Acdo. Jlc. 3 Acdos. Núm. Exp. 3148/2024.
Reyes Loera Lilia Guadalupe vs. Aedo Bonilla Israel Miguel. Especial Familiar Acdo. Jlc. 1 Acdo. en Incidente. Núm. Exp. 2864/2024 Inc. de Liquidación de Sociedad Conyugal.

AUDIENCIA

Olvera Roque David su Sucesión. Aud. Jlc Sucesorio Familiar. 1 Audiencia. Núm. Exp. 1638/2024.
Roig Morán José su Sucesión. Aud. Ca Sucesorio Familiar. 1 Aud. en Incidente. Núm. Exp. 692/2024 Inc. de Falsedad de Firma.
Vázquez Ramírez Paulina vs. Gallegos Suárez Arturo. Aud. Controversias del Orden Familiar 1 Audiencia. Núm. Exp. 2088/2024.

SENTENCIAS DEFINITIVAS DEL 27 DE MARZO DEL 2025

Zepeda Morales Rosalba su Sucesión. Sucesorio Familiar Sent. Def. 1 Sent. Def. en Otros. Núm. Exp. 2842/2024 Secc. Cuarta

EL SECRETARIO DE ACUERDOS POR MINISTERIO DE LEY
LIC. FABIÁN MARISCAL RAZO

TERCERO DE LO FAMILIAR

SECRETARÍA "A"
ACUERDOS DEL 27 DE MARZO DEL 2025

Aguilar Secundino Itzel Cinthia vs. Aguilar Bautista Hugo Ricardo. Controversias del Orden Familiar 1 Acdo. Núm. Exp. 1095/2024.
Algara Coffin Ángel Alejandro vs. Belem Hernández Salazar. Controversias del Orden Familiar 5 Acdos. Núm. Exp. 2763/2024 Tomos II y III Principal.
Alva Meza Eva vs. Martínez Martínez Javier. Especial Familiar 1 Acdo. en Incidente. Núm. Exp. 2787/2024 Cambio de Guarda y Custodia.
Álvarez Dávila Nelly vs. Mario Edgar Olmos Rojas. Especial Familiar 1 Acdo. Núm. Exp. 157/2009 Principal.
Álvarez Sánchez Yolanda vs. Marco Aurelio Álvarez Sánchez. Controversias del Orden Familiar 1 Acdo. en Incidente. Núm. Exp. 1801/2011 Bis. 2 Inc. de Cancel. de Pensión Alimenticia.
Aveleyra Cruz Herlinda. Sucesorio Familiar Ikhs. 1 Acdo. Núm. Exp. 2033/2018 Secc. Cuarta.
Avilés Bahena Juana Griselda. Especial Familiar 1 Acdo. Núm. Exp. 51/1995.
Bárbara Hernández María de Jesús vs. Agustín Abarca Vázquez. Controversias del Orden Familiar 1 Acdo. Núm. Exp. 2437/2012.
Barrios Montoya Claudia Celina y Simón Adrián Crisanto Pineda vs. Especial Familiar 1 Acdo. Núm. Exp. 2197/2013.
Bazán Rivas Lorena vs. Plata Cabrera Arturo. Controversias del Orden Familiar Ilr. 1 Acdo. Núm. Exp. 803/2022.
Bazán Rivas Lorena vs. Plata Cabrera Arturo. Controversias del Orden Familiar Ilr. 1 Acdo. en Incidente. Núm. Exp. 803/2022 Inc. de Cancel. Pensión Alimenticia.
Bracamontes Reyes Jennifer Itzel vs. Muñoz Maldonado Job. Controversias del Orden Familiar 2 Acdos. Núm. Exp. 1617/2024.
Carmona Chávez María Cristina Concepción su Sucesión. Sucesorio Familiar Ilr. 1 Acdo. Núm. Exp. 1341/2023.
Carmona Galván Susana vs. Picazo Rosas Juan Carlos. Especial Familiar Entrega Billete de Depósito Ana. 1 Acdo. en Incidente. Núm. Exp. 3449/2024 Consecuencias Inerentes a la Disol. del Vínculo Matrimonial.
Carmona Mendoza Giselle Paulina vs. Ruíz López Luis Humberto. Controversias del Orden Familiar 1 Acdo. Núm. Exp. 1847/2024.
Castro Espinosa Aljenadro Alberto vs. García Salinas Amparo. Especial Familiar Ilr. 1 Acdo. en Incidente. Núm. Exp. 947/2020 Inc. de Liquidación de Bienes.
Castro Rivera Julio César su Sucesión. Sucesorio Familiar Ikhs. 2 Acdos. Núm. Exp. 2865/2024.
Cedillo Barrientos Bernarda. Sucesorio Familiar 1 Acdo. en Expedientillo_Expediente_No_Conocido. Núm. Exp. 485/2005.
Cervantes Rodríguez José Luis. Sucesorio Familiar Ikhs. 1 Acdo. Núm. Exp. 2305/2024.
Cisneros Linares Ana Zugey vs. González Macías Edgar Gerardo. Controversias del Orden Familiar 1 Acdo. Núm. Exp. 2011/2023.
Contreras Rubio Luis su Sucesión. Sucesorio Familiar Ikhs. 1 Acdo. en Incidente. Núm. Exp. 2441/2024 Inc. de Oposición a la Administración y Rendición de Cuentas.
Cortez Benítez Susana vs. Fuentes Cortés Patrizzio Addrian Yohonatan y Hernández Juárez Liduvina de Jesús. Controversias del Orden Familiar 2 Acdos. Núm. Exp. 1915/2023.
Cruz Sánchez Dalia Inés vs. Gómez Pérez Isai Gamaliel. Controversias del Orden Familiar 1 Acdo. Núm. Exp. 707/2018.
Dávalos Celis Isabel su Sucesión. Sucesorio Familiar 1 Acdo. Núm. Exp. 665/2020.
Díaz Flores María Margarita su Sucesión. Sucesorio Familiar Ikhs. 1 Acdo. Núm. Exp. 823/2024.
Díaz Rodríguez Nancy Berenice vs. Sánchez Rivas César. Controversias del Orden Familiar 1 Acdo. Núm. Exp. 1969/2016 Tomo II del Cuad. Principal.
Dimarco Santiago vs. Espinosa Romero Escarlet María. Controversias del Orden Familiar Ilr. 2 Acdos. Núm. Exp. 1311/2023 Tomo II.
Espinosa Jiménez Miguel Ángel su Sucesión. Sucesorio Familiar Radicación (Cilr). 1 Acdo. Núm. Exp. 223/2025.
Flores Álvarez Pedro vs. Mercado Godínez Liliana. Especial Familiar 1 Acdo. Núm. Exp. 297/2015.
Flores Sanabria Jesús su Sucesión. Sucesorio Familiar Radicación (Cilr). 1 Acdo. Núm. Exp. 221/2025.

SOLO CONSULTA
SOLO CONSULTA
SOLO CONSULTA

Flores Sánchez Margarito su Sucesión. Sucesorio Familiar 3 Acdos. Núm. Exp. 37/2025.
Galicia Amaro Magali Aidé vs. Cárdenas Martínez Isaac. Controversias del Orden Familiar 1 Acdo. Núm. Exp. 1129/2020.
García Castillo Rodolfo. Sucesorio Familiar 2 Acdos. Núm. Exp. 127/2025.
García Díaz Felipe Ángel vs. Robledo Martínez María del Socorro. Especial Familiar Ikhs. 2 Acdos. en Otros. Núm. Exp. 2489/2024 Liquidación de Sociedad Conyugal II Segundo Tomo.
García Fernández Érika vs. Ávila Velázquez Iván. Ord. Mercantil 1 Acdo. en Expedientillo. Núm. Exp. 297/2024.
García Martínez María. Sucesorio Familiar 1 Acdo. Núm. Exp. 41/2000 Tomo II del Cuad. Principal.
González Juárez J Pablo Filiberto su Sucesión. Sucesorio Familiar Ikhs. 1 Acdo. Núm. Exp. 1749/2021 Secc. II.
Guerrero Rico Remedios su Sucesión. Sucesorio Familiar 1 Acdo. Núm. Exp. 2269/2023.
Gutiérrez Castillo Karen vs. Labradores Herrera Marjoe Benedicto. Controversias del Orden Familiar 2 Acdos. Núm. Exp. 2003/2022 Tomo II del Cuad. Principal.
Heman Huerta Hugo vs. Janette Elena Ficachi González. Especial Familiar Ikhs. 1 Acdo. Núm. Exp. 51/2015 Tomo III del Cuad. Principal.
Hernández Alonso Carlos vs. Doroteo Torres Georgina. Controversias del Orden Familiar 1 Acdo. Núm. Exp. 763/2024.
Hernández Landa Ana Laura vs. Efraín Morales Morales. Alim. 1 Acdo. Núm. Exp. 1473/2007.
Hernández Vega Yaqueline vs. Hernández Machorro Adrián. Controversias del Orden Familiar 1 Acdo. Núm. Exp. 1555/2023.
Herrera Muñoz Rosa María vs. Carmona Delgado Rogelio. Controversias del Orden Familiar 1 Acdo. en Expedientillo. Núm. Exp. 821/2018.
Ibarra Ramos Leticia vs. José Noé Hernández Ibarra. Especial Familiar Ikhs. 1 Acdo. Núm. Exp. 3623/2024.
Ibarra Ramos Leticia vs. José Noé Hernández Ibarra. Especial Familiar Ikhs. 1 Acdo. en Otros. Núm. Exp. 3623/2024 Liquidación de Sociedad Conyugal.
Labastida Bautista Renata de Monserrat vs. Reyes Castellanos José Adrián. Especial Familiar 1 Acdo. Núm. Exp. 35/2021.
Landeros Hernández Amada su Sucesión. Sucesorio Familiar Ilr. 1 Acdo. Núm. Exp. 871/2022.
López Ahumada María Elena vs. Santillán Gaitan Carlos. Especial Familiar Ilr. 1 Acdo. Núm. Exp. 611/2024 Incente de Pago de Pensión Alimenticia.
López Ahumada María Elena vs. Santillán Gaitan Carlos. Especial Familiar Apelación. 1 Acdo. en Incidente. Núm. Exp. 611/2024 Inc. de Nul. de Actuaciones.
López Ahumada María Elena. Especial Familiar Ilr. 2 Acdos. en Incidente. Núm. Exp. 611/2024 Inc. de Compensación.
López Ahumada María Elena. Especial Familiar Ilr. 2 Acdos. Núm. Exp. 611/2024 Tomo III.
López Martínez Enrique Javier su Sucesión. Sucesorio Familiar 1 Acdo. en Expedientillo. Núm. Exp. 555/2022 Secc. Tercera.
López Martínez Enrique Javier su Sucesión. Sucesorio Familiar 1 Acdo. Núm. Exp. 555/2022 Bis. 2 Secc. II.
López Solís Teresa su Sucesión. Sucesorio Familiar Ikhs. 1 Acdo. Núm. Exp. 1573/2019 Secc. Cuarta.
López Tenorio Armando su Sucesión. Sucesorio Familiar Requerimiento [Cilr]. 1 Acdo. Núm. Exp. 225/2025.
López Velasco Giovanni Abraham vs. Marín Alvarado Rocío Guadalupe. Especial Familiar Ikhs. 1 Acdo. Núm. Exp. 1843/2023 Inc. para Regular Las Cuestiones Inherentes a la Disol. del Vínculo Matrimonial.
Luna Martínez Luz Angélica vs. Pérez Velázquez Alejandro. Especial Familiar 2 Acdos. en Incidente. Núm. Exp. 2997/2024 Inc. de Cambio de Guarda y Custodia Tomo II.
Luna Frías Leticia, su Sucesión. Sucesorio Familiar Ilr. 1 Acdo. Núm. Exp. 3377/2024.
López García Emigdio. Int. 1 Acdo. Núm. Exp. 839/1987.
Martínez Conde Fernández Ricardo vs. Gavrylova Olena. Especial Familiar 1 Acdo. Núm. Exp. 3219/2024.
Martínez Ruíz Érika vs. Benjamín Godínez Pérez. Controversias del Orden Familiar 1 Acdo. en Incidente. Núm. Exp. 3629/2024 Inc. de Ejecc. de Sentencia.
Martínez Vélez Cindy vs. Granados Hernández Cristopher. Controversias del Orden Familiar 1 Acdo. Núm. Exp. 961/2024.
Medina Dávila José Ricardo vs. Martínez Gasca Noemí. Especial Familiar Ilr. 1 Acdo. en Incidente. Núm. Exp. 761/2023 Inc. de Liquidación de la Sociedad Conyugal.
Mena Ortiz Verónica Claudia. Controversias del Orden Familiar 1 Acdo. Núm. Exp. 863/2009 Bis. 1.
Mendieta Mendieta María Luisa su Sucesión. Sucesorio Familiar 1 Acdo. Núm. Exp. 147/2025.
Mondragón Ruíz Érika Nallely vs. Lugo López Jehu. Controversias del Orden Familiar 1 Acdo. Núm. Exp. 189/2025.
Montes González Elizabeth vs. Patiño Iglesias Armando. Controversias del Orden Familiar Ikhs. 1 Acdo. en Incidente. Núm. Exp. 213/2009 Inc. de Cesación de Pensión Alimenticia.
Montoya Hernández Susana vs. Jiménez Alba Sergio Yair. Controversias del Orden Familiar 1 Acdo. en Incidente. Núm. Exp. 581/2023 Inc. de Reduc. de Pensión Alimenticia.
Moreno del Toro Luz María su Sucesión. Sucesorio Familiar Ikhs. 1 Acdo. Núm. Exp. 99/2025.
Nieto Piedra Miguel su Sucesión. Sucesorio Familiar 1 Acdo. Núm. Exp. 937/2024 Secc. Segunda.
Ordñez Lemini Sandra Luz. Sucesorio Familiar 1 Acdo. Núm. Exp. 2047/2021 Bis. 1.
Osio Rojas María Luisa su Sucesión. Sucesorio Familiar 1 Acdo. Núm. Exp. 2117/2022 Secc. Segunda.
Palomo Morales Roberto Carlos vs. Silva Barragán Andrea. Controversias del Orden Familiar 2 Acdos. Núm. Exp. 1963/2024.
Pascual Hernández Carlos. Sucesorio Familiar 1 Acdo. Núm. Exp. 2121/2017 Tomo III.
Pérez Díaz Adriana vs. López Gómez Adolfo. Controversias del Orden Familiar 1 Acdo. Núm. Exp. 161/2023.
Pérez Meneses Mario su Sucesión. Sucesorio Familiar Ikhs. 1 Acdo. Núm. Exp. 1481/2022 Secc. Cuarta.
Prieto Suárez Petra su Sucesión. Sucesorio Familiar 1 Acdo. Núm. Exp. 3107/2024.
Prieto Suárez Petra su Sucesión. Sucesorio Familiar 1 Acdo. en Incidente. Núm. Exp. 3107/2024 Remoción de Albacea.
Ramos Picazo Xóchitl Perla. Controversias del Orden Familiar Ikhs. 2 Acdos. Núm. Exp. 825/2024.
Rivera Pineda Mauricio su Sucesión. Sucesorio Familiar 1 Acdo. Núm. Exp. 407/2023 Secc. Cuarta.
Rivera Valenzuela Francisco. Juris. Voluntaria Familiar 1 Acdo. Núm. Exp. 1663/2021 Tomo II.
Robles Almazán Claudia vs. Carlos Xiqui López. Especial Familiar 1 Acdo. en Incidente. Núm. Exp. 57/2002 Vigente Inc. Cobro de Cantidades Adeudadas Junio a Diciembre 2021 y Enero a Noviembre 2022.
Rocha Martínez J Jesús su Sucesión. Sucesorio Familiar 1 Acdo. Núm. Exp. 535/2024.
Rodríguez Márquez Adalgisa. Juris. Voluntaria Familiar Ikhs. 2 Acdos. Núm. Exp. 331/2020 Tomo II.
Romero Flores J Concepción su Sucesión. Sucesorio Familiar 1 Acdo. en Expedientillo. Núm. Exp. 1941/2022.
Romero Torres Daniela Jocelyn vs. García Rosales Rodolfo. Controversias del Orden Familiar 1 Acdo. en Expedientillo. Núm. Exp. 771/2023.
Salinas Herrera Nadxieli vs. Sepúlveda Sánchez Mario Enrique. Controversias del Orden Familiar 1 Acdo. Núm. Exp. 1477/2024.
Septién Garay Elisa. Sucesorio Familiar 1 Acdo. en Expedientillo. Núm. Exp. 1601/2021.
Serafín Fabián María Guadalupe su Sucesión. Sucesorio Familiar Ilr. 1 Acdo. en Incidente. Núm. Exp. 761/2024 Inc. Remoción Albacea IV.
Silva Urban Víctor Raúl su Sucesión. Sucesorio Familiar Ilr. 1 Acdo. Núm. Exp. 2143/2024.
Soto Hernández Héctor Roberto vs. Gálvez Rodríguez María del Carmen. Especial Familiar Cilr. 1 Acdo. en Incidente. Núm. Exp. 1631/1999 Inc. de Liquidación de la Sociedad Conyugal.
Valadez Fieldz Javier. Sucesorio Familiar 1 Acdo. Núm. Exp. 2049/2024.
Vargas Mendoza Vanesa Denise vs. Reyes Buendía Roberto Enrique. Controversias del Orden Familiar Contestación de Agravios. 1 Acdo. Núm. Exp. 1975/2022 Tomo II.
Vargas Sánchez Yesenia vs. Contreras Sanzon Enrique Amador. Controversias del Orden Familiar 1 Acdo. en Expedientillo. Núm. Exp. 1929/2022.
Velázquez Chávez Alejandro su Sucesión. Sucesorio Familiar 1 Acdo. Núm. Exp. 1063/2023.

SOLO CONSULTA
SOLO CONSULTA
SOLO CONSULTA

Velázquez Rodríguez Sofía y Hernández Velázquez Jesús Abraham y Hernández Velázquez Moisés y Hernández Velázquez Viridiana y Hernández Morales Moisés y Velázquez Suárez Marisol y Velázquez Suárez Osvaldo y Velázquez Ulloa Guadalupe Enrique y Velázquez Ulloa María de Jesús y Velázquez Ulloa Juan y Velázquez Ulloa Gabriela y Velázquez Ulloa Gabriela y Velázquez Ulloa María del Consuelo y Velázquez Rodríguez Patricia y Velázquez Rodríguez María de Lourdes y Velázquez Rodríguez Nabor y Velázquez Rodríguez Miguel Ángel vs. Velázquez Cabrera Jesús su Sucesión y Notario Público 95 de la Ciudad de México el Licenciado Javier Correa Field y Velázquez Rodríguez Jesús. Ord. Civil Familiar Ikhs. 2 Acdos. Núm. Exp. 197/2025.

Verduzco López Enrique. Sucesorio Familiar 1 Acdo. Núm. Exp. 123/2025.

Villegas Ruíz Evelin vs. Eduardo Vázquez Ávila. Cont. Ord. Fam. 2 Acdos. Núm. Exp. 61/2025.

De Jesús Contreras Bernardino. Sucesorio Familiar 1 Acdo. en Expedientillo. Núm. Exp. 1589/2023.

Del Prado Galicia Virginia su Sucesión. Sucesorio Familiar 3 Acdos. Núm. Exp. 1379/2024.

AUDIENCIA

Rosales Galicia Luis Adrián vs. Hernández Garnica Josefina María Elena. Aud. 63 Cpc Especial Familiar. 1 Aud. en Incidente. Núm. Exp. 3209/2024 Cancel. de Pensión Alimenticia.

LA SECRETARIA DE ACUERDOS
LIC. CLAUDIA ITZEL LÓPEZ RETANA

SECRETARÍA "B"
ACUERDOS DEL 27 DE MARZO DEL 2025

Alcántara Contreras Mónica vs. Ortiz Saldierna Luis Manuel. Actos Prejudiciales Familiar acuerdo. 1 Acdo. en Incidente. Núm. Exp. 846/2018 Reduc. de Pensión Alimenticia y Modificación Al Régimen de Visitas y Convivencias Tomo II.

Álvarez Ureña Fernando su Sucesión. Sucesorio Familiar acuerdo. 1 Acdo. Núm. Exp. 1852/2023.

Amaya Flores Aurelia. Int. acuerdo. 1 Acdo. Núm. Exp. 1028/1998.

Ávila Villa Patricia vs. Sánchez Cuautle Joel. Especial Familiar acuerdo. 1 Acdo. Núm. Exp. 1158/2016.

Batalla Espinosa de Los Monteros Jaqueline vs. Islas Flores Juan Alejandro. Controversias del Orden Familiar 1 Acdo. Núm. Exp. 520/2019.

Benítez Rivera María Isabel. Sucesorio Familiar Acmt. 1 Acdo. en Incidente. Núm. Exp. 1070/1999 Inc. de Remoción de Albacea.

Bocanegra Zepeda Itzel Jocelyn vs. Randolph Alberto Vázquez Rodríguez. Controversias del Orden Familiar 1 Acdo. Núm. Exp. 1506/2019.

Bárcenas Aquino José Francisco vs. Peralta Bastida María Sara. Especial Familiar acuerdo. 1 Acdo. en Expedientillo. Núm. Exp. 62/1990.

Canales Ramírez Serafín su Suc. Sucesorio Familiar Mebr. 1 Acdo. Núm. Exp. 1168/2019.

Cario Martínez Ana Itzel vs. Espinoza Vázquez David. Controversias del Orden Familiar acuerdo. 1 Acdo. Núm. Exp. 1682/2021.

Carpio Ángel Manuel. Sucesorio Familiar Acmt. 1 Acdo. en Otros. Núm. Exp. 2324/2024 Secc. Segunda.

Castillo Palafox Javier vs. Sánchez Morales Taiana. Controversias del Orden Familiar acuerdo. 1 Acdo. Núm. Exp. 3380/2024 Tomo II.

Castillo García Emily Leonela vs. Rivas Hernández Óscar Raúl. Controversias del Orden Familiar acuerdo. 1 Acdo. Núm. Exp. 2020/2024.

Cayetano Esquivel María Blanca vs. Manuel Bucio Godínez. Especial Familiar Acmt. 1 Acdo. en Incidente. Núm. Exp. 1904/2018 Bis. 2 Inc. de Cump. de Convenio.

Cayetano Esquivel María Blanca vs. Manuel Bucio Godínez. Especial Familiar Acmt. 2 Acdos. en Incidente. Núm. Exp. 1904/2018 Bis. 3 Inc. de Cambio de Custodia.

Cañaveral López Carlos de Jesús su Sucesión. Sucesorio Familiar Mebr. 1 Acdo. Núm. Exp. 994/2022.

Cedillo Rodríguez Viviana su Sucesión. Sucesorio Familiar acuerdo. 1 Acdo. Núm. Exp. 680/2021.

Cortez de Olvera Eloiza su Sucesión. Sucesorio Familiar Acmt. 1 Acdo. Núm. Exp. 2/2025.

Crisanto Águila Érika Maribel vs. Ramírez Hernández Víctor Hugo. Especial Familiar acuerdo. 1 Acdo. Núm. Exp. 434/2024.

Cruz Pomposo Guillermina vs. González Ramírez Juan. Controversias del Orden Familiar acuerdo. 1 Acdo. Núm. Exp. 260/2022.

Díaz Cerecedo Eufemia. Juris. Voluntaria Familiar Radicación Juzgado 33 Familiar. 1 Acdo. en Otros. Núm. Exp. 2802/2024 Tomo II Principal.

Díaz González Juan Luciano. Especial Familiar acuerdo. 1 Acdo. Núm. Exp. 1526/2022.

Espinoza Hernández María del Carmen vs. Hernández Hernández Domingo. Controversias del Orden Familiar 1 Acdo. en Incidente. Núm. Exp. 1102/2003 Inc. de Cancel. de Pensión Alimenticia.

Esquivel González María. Sucesorio Familiar Mebr. 1 Acdo. en Otros. Núm. Exp. 568/2008 Expediente.

Estrada Álvarez María Guadalupe Aline vs. López Mata Jorge Alberto. Controversias del Orden Familiar Acmt. 3 Acdos. Núm. Exp. 1482/2023.

Flores Vallejo Luis su Sucesión. Sucesorio Familiar 1 Acdo. Núm. Exp. 1360/2023.

Franco Iniestra Ingrid vs. Díaz Marín Jorge Luis. Controversias del Orden Familiar acuerdo. 1 Acdo. Núm. Exp. 746/2024.

Gaona de la Rosa José Antonio vs. Jiménez Ledon Cecilia Alejandra. Controversias del Orden Familiar acuerdo. 1 Acdo. Núm. Exp. 2198/2024 Tomo IV.

García Palma Ángel vs. Bermúdez Rangel Silvia. Especial Familiar acuerdo. 1 Acdo. en Incidente. Núm. Exp. 2120/2015 Inc. de Liquidación de Sociedad Conyugal Tomo II.

García Téllez Dana Valeria vs. García Galán Gilberto Arturo. Controversias del Orden Familiar Acmt. 1 Acdo. Núm. Exp. 80/2024.

Gaytán Castillo Martín su Sucesión. Sucesorio Familiar acuerdo. 1 Acdo. Núm. Exp. 2814/2024.

Gómez Ostria Salvador su Sucesión. Sucesorio Familiar Acmt. 1 Acdo. Núm. Exp. 1874/2021 Secc. Segunda.

González Barrientos Juana Yadira vs. Almaguer Sánchez Luis Rubén. Controversias del Orden Familiar Acmt. 3 Acdos. Núm. Exp. 2496/2024.

González Rubio Calderón Celia. Sucesorio Familiar Acmt. 1 Acdo. en Expedientillo. Núm. Exp. 606/1995.

Granados Lagunes Whandy Sheila vs. Martínez Santiago Leonardo. Controversias del Orden Familiar acuerdo. 1 Acdo. Núm. Exp. 1650/2024.

Hernández Nájera Liliana Abigail vs. Daniel González Palacios. Controversias del Orden Familiar 1 Acdo. en Incidente. Núm. Exp. 2244/2011 Inc. - Cancel. de Pensión Alimenticia en contra de Nadia Estibaliz González Hernández.

Hernández Nájera Liliana Abigail vs. Daniel González Palacios. Controversias del Orden Familiar 1 Acdo. Núm. Exp. 2244/2011 Inc. de Cancel. de Pensión Alimenticia de Osiel González Hernández.

Hernández Córdoba Brissa Jocelyn vs. Maldonado Pimentel José Luis. Controversias del Orden Familiar Mebr. 2 Acdos. Núm. Exp. 1116/2024.

Hernández Vázquez Héctor. Sucesorio Familiar acuerdo. 1 Acdo. Núm. Exp. 136/2025.

Iglesias Almanza Luz María su Sucesión. Sucesorio Familiar acuerdo. 1 Acdo. Núm. Exp. 402/2020.

Iturbe Acevedo Martha Patricia y Macouzet Iturbe Jorge. Juris. Voluntaria Familiar 1 Acdo. Núm. Exp. 3192/2024.

Jiménez López Guillermina su Sucesión. Sucesorio Familiar Mebr. 1 Acdo. Núm. Exp. 1338/2024.

Jimeno Papova Rebeca Galia vs. Rebollar Juárez Raúl de Jesús. Controversias del Orden Familiar Acmt. 1 Acdo. Núm. Exp. 2200/2023.

Juárez López Reyna vs. Mauricio Anselmo Barbosa Tecuatl. Controversias del Orden Familiar Entrega Billete de Depósito Ana. 1 Acdo. en Incidente. Núm. Exp. 1610/2015 Inc. de Cambio de Guarda y Custodia y Alimentos.

Leal Martínez Rita del Carmen vs. García Martínez Eleazar. Controversias del Orden Familiar acuerdo. 1 Acdo. Núm. Exp. 2062/2024.

León García Mitzi Guadalupe vs. García Sandoval Itzcuauhtzin. Controversias del Orden Familiar Acmt. 2 Acdos. Núm. Exp. 1870/2024.

López Guzmán José Daniel vs. Chaparro García Diana Pamela. Controversias del Orden Familiar 1 Acdo. Núm. Exp. 2770/2024.

López Pedraza Eduardo. Sucesorio Familiar acuerdo. 1 Acdo. Núm. Exp. 154/2025.

SOLO CONSULTA
SOLO CONSULTA
SOLO CONSULTA

Luna Canales Michelle vs. Luisgilberto León Sotelo. Controversias del Orden Familiar Dada Cuenta//. 1 Acdo. en Expedientillo. Núm. Exp. 2350/2011.

Luna y Ayala Alfredo. Sucesorio Familiar 1 Acdo. Núm. Exp. 408/2018.

Luna y Ayala Alfredo. Sucesorio Familiar 1 Acdo. en Otros. Núm. Exp. 408/2018 Bis. 1 Secc. Segunda.

López Ojeda María Antonieta. Sucesorio Familiar acuerdo. 1 Acdo. en Incidente. Núm. Exp. 620/2016 Tercer Inc. de Adición Al Inventario.

Martínez Ángeles Cleofas vs. Bautista Ángeles Gabriel y Bautista Ángeles Hortensia y Bautista Ángeles Marco Antonio y Bautista Ángeles Margarito y Bautista Martínez Juana y Bautista Martínez Ruth y Bautista Martínez Mauro y Bautista Martínez Felícitas. Controversias del Orden Familiar 4 Acdos. Núm. Exp. 3230/2024.

Martínez Díaz Apolinar su Sucesión. Sucesorio Familiar acuerdo. 1 Acdo. Núm. Exp. 282/2022.

Méndez Pulido Yireth vs. Quintero Islas Omar. Controversias del Orden Familiar Acmt. 1 Acdo. en Incidente. Núm. Exp. 3138/2024 Inc. de Modificación de Convenio.

Moctezuma Garduño Érika Xanat vs. Castañón Perea Isaac. Controversias del Orden Familiar Acmt. 3 Acdos. Núm. Exp. 1892/2023.

Montañez Martínez Belinda Estela vs. Contreras García Wenseslao. Especial Familiar acuerdo. 1 Acdo. Núm. Exp. 1078/2023.

Mora Colín Daniela Guadalupe vs. Godínez García Luis Fernando. Controversias del Orden Familiar Acmt. 3 Acdos. Núm. Exp. 1704/2024.

Morelos Valencia Irving vs. Millán López Evelyn Susana. Controversias del Orden Familiar Acmt. 1 Acdo. Núm. Exp. 2370/2024.

Murrieta Roldán Sofía su Sucesión. Sucesorio Familiar acuerdo. 1 Acdo. Núm. Exp. 12/2025.

Muñoz Carrillo Roberto Carlos vs. Juárez Romero Elizabeth Milagros. Especial Familiar 1 Acdo. en Incidente. Núm. Exp. 154/2021 Bis. 2 Inc. Respecto Al Convn. que Regula Las Consecuencias Inherentes a la Disol. del Vínculo M.

Nápoles Álvarez Gabriel su Sucesión. Sucesorio Familiar 3 - acuerdo. 3 Acdos. Núm. Exp. 2192/2023.

Nava Guevara Mónica vs. Mora Hernández Víctor Manuel. Controversias del Orden Familiar 1 Acdo. Núm. Exp. 2600/2024 Principal.

Nicolás Valdepeña Michelle Hilary vs. Ubaldo Morales Giovanni. Controversias del Orden Familiar acuerdo. 1 Acdo. Núm. Exp. 2026/2024.

Olan Sánchez Alicia Alejandra vs. Víctor Manuel Ponce Rodríguez. Especial Familiar 1 Acdo. en Incidente. Núm. Exp. 2082/2024 Cancel. de Pensión Alimenticia contra Alejandro Manuel Ponce.

Ortuño Manrique Judith su Sucesión. Sucesorio Familiar Acmt. 1 Acdo. Núm. Exp. 1790/2024.

Osorio Martínez Rocío Isabel vs. Pascal García Gerardo Edgar. Controversias del Orden Familiar 1 Acdo. Núm. Exp. 980/2023.

Partido Zenteno Alfonso vs. Juárez Campos Lorena. Controversias del Orden Familiar acuerdo. 1 Acdo. en Expedientillo_Expediente_No_Conocido. Núm. Exp. 2746/2024 Expedientillo.

Pelaloza Bolaños Demian Íñigo vs. Bolaños Patiño Jiyu Emicko. Controversias del Orden Familiar 2 - acuerdo. 2 Acdos. Núm. Exp. 542/2024.

Peón López Elsi Monserrat vs. Partida Navarrete Jean Carlo. Controversias del Orden Familiar Entrega Billete de Depósito Ana. 1 Acdo. Núm. Exp. 1984/2019 Principal Tomo II.

Peralta Vargas Iván Aarón vs. Arizbeth Menedez Vázquez. Especial Familiar acuerdo. 1 Acdo. en Incidente. Núm. Exp. 444/2015 Inc. de Cesación y/o Cancel. de la Pensión Alimenticia Def. (En Trámite).

Pérez Cortez Soledad. Int. acuerdo. 1 Acdo. Núm. Exp. 928/2011.

Pérez López María Luisa vs. Mejía Hernández Luis Alberto. Especial Familiar acuerdo. 1 Acdo. en Incidente. Núm. Exp. 58/2009 Inc. de Cancelacin de Pensión Alimenticia.

Pérez Pineda Gustavo vs. Hernández Galicia Yeredi. Controversias del Orden Familiar Acmt. 1 Acdo. en Incidente. Núm. Exp. 1576/2022 Inc. de Modificación de Pensión Alimenticia Provisional.

Pérez de León Marisol vs. Gilberto Francisco Acosta García. Controversias del Orden Familiar Acmt. 1 Acdo. Núm. Exp. 2236/2013 Bis. 2 Tomo II del Cuad. Principal.

Peña Sosa Pedro su Sucesión. Sucesorio Familiar 2 Acdos. Núm. Exp. 166/2025.

Pineda Camarillo José Fernando vs. Almaguer Maya Alejandra. Especial Familiar 2 - acuerdo. 2 Acdos. Núm. Exp. 1392/2022.

Ramírez Dueñas Janete vs. Saldaña Reyna Víctor Eduardo. Controversias del Orden Familiar acuerdo. 1 Acdo. Núm. Exp. 142/2024.

Ramírez Sámano Evelia su Sucesión. Sucesorio Familiar Acmt. 1 Acdo. en Incidente. Núm. Exp. 3060/2024 Remoción de Albacea.

Rangel Tenorio Raúl. Sucesorio Familiar 2 Acdos. Núm. Exp. 1178/2017.

Reyes Garnica Pedro su Sucesión. Sucesorio Familiar acuerdo. 1 Acdo. Núm. Exp. 56/2025.

Ríos Fabián Rosa vs. Hernández Fuentes Octavio. Controversias del Orden Familiar acuerdo. 1 Acdo. Núm. Exp. 2136/2019 Tomo II.

Rivera López Odeth María Yetlanetzy vs. Morales Salazar José Eduardo. Controversias del Orden Familiar acuerdo. 1 Acdo. Núm. Exp. 1836/2024.

Rivera Moreno Jore Neri vs. Reyes Zepeda Stephany. Controversias del Orden Familiar Mebr. 1 Acdo. en Incidente. Núm. Exp. 3220/2024 Inc. de Cump. de Convenio.

Rodríguez González Manuel. Especial Familiar acuerdo. 1 Acdo. en Incidente. Núm. Exp. 2164/2024 Pensión Alimenticia Definitiva.

Rodríguez López Enrique su Sucesión. Sucesorio Familiar acuerdo. 1 Acdo. Núm. Exp. 1712/2024.

Rojas Navarrete María Matilde su Sucesión. Sucesorio Familiar acuerdo. 1 Acdo. Núm. Exp. 2236/2023.

Rojo Lecona Verónica vs. Sarmiento Arias Jorge Luis. Especial Familiar acuerdo. 1 Acdo. Núm. Exp. 366/2024.

Rosas Estrada Adela vs. Márquez Rosas Juan Rómulo. Controversias del Orden Familiar Acmt. 1 Acdo. Núm. Exp. 1388/2022.

Rubí Morales Francisco. Sucesorio Familiar acuerdo. 1 Acdo. Núm. Exp. 608/2017.

Rueda Velázquez Ana Laura vs. Fidel Hernández Hernández. Controversias del Orden Familiar acuerdo. 1 Acdo. Núm. Exp. 2196/2014.

Salazar Gutiérrez Juana vs. Jorge Hernández Hernández. Div. Nec. acuerdo. 1 Acdo. Núm. Exp. 2936/2024.

Salazar Pichardo Marcos su Sucesión. Sucesorio Familiar acuerdo. 1 Acdo. Núm. Exp. 1774/2024.

Sánchez Martínez Flor Abigail vs. Pino Hernández Jesús del Ángel. Controversias del Orden Familiar Acmt. 1 Acdo. Núm. Exp. 2828/2024 Tomo II.

Sánchez Pérez Laura Antonia vs. Guillermo Basulto Jiménez. Controversias del Orden Familiar Acmt. 1 Acdo. en Incidente. Núm. Exp. 2238/2012 Inc. de Cancel. de Pensión Alimenticia y Guarda y Custodia.

Sánchez Pérez Laura Antonia vs. Guillermo Basulto Jiménez. Controversias del Orden Familiar Acmt. 2 Acdos. Núm. Exp. 2238/2012 Tomo III.

Tapia Mendoza Miguel vs. Méndez Ramírez Sandra. Controversias del Orden Familiar acuerdo. 1 Acdo. Núm. Exp. 3360/2024.

Valero Manzano Anaid Elena vs. Rodrígo Cristóbal Vázquez. Controversias del Orden Familiar 1 Acdo. en Otros. Núm. Exp. 3320/2024 Vía Apremio.

Vázquez Martínez Lucía vs. Aragón Apolinar Óscar Alejandro. Especial Familiar 1 Acdo. en Incidente. Núm. Exp. 1106/2012 Inc. de Cancel. de Pensión Alimenticia.

Vázquez Pineda Rebeca. Juris. Voluntaria Familiar acuerdo. 1 Acdo. Núm. Exp. 360/2020.

Velázquez Flores Andrés su Sucesión. Sucesorio Familiar 1 Acdo. Núm. Exp. 1144/2023 Secc. IV.

Vergara Martínez Francisco su Sucesión. Sucesorio Familiar acuerdo. 1 Acdo. Núm. Exp. 196/2025.

Vivas Vaca Elvira. Sucesorio Familiar 1 Acdo. Núm. Exp. 884/2017.

Willie Navia Héctor. Juris. Voluntaria Familiar Susp. Mmsc. 1 Acdo. en Incidente. Núm. Exp. 736/2011 Inc. de Cesación de Estado de Interdicción.

Zamora Castro Ricardo. Test. acuerdo. 1 Acdo. Núm. Exp. 138/1996.

Zúñiga Portilla Norailda vs. José Carlos Gallardo Thompson. Controversias del Orden Familiar 1 Acdo. en Amparo. Núm. Exp. 1438/2009 Amparo Número 1310/2024- V.

AUDIENCIA

Arreola Ortiz Miguel Ángel vs. Ramírez Romero Ricardo Alejandro. Aud. Platica de Menor Controversias del Orden Familiar 1 Audiencia. Núm. Exp. 872/2020 Tomo IV (Cerrado).

SOLO CONSULTA
SOLO CONSULTA
SOLO CONSULTA

SENTENCIAS DEFINITIVAS DEL 27 DE MARZO DEL 2025

Barrón Díaz Carla Aurora y Barrón Díaz Naila Magdalena vs. Barrón de la Torre César. Controversias del Orden Familiar 1 Núm. Exp. 324/2024

LA SECRETARIA DE ACUERDOS
LIC. MITZI EDITH BACA RAMÍREZ

CUARTO DE LO FAMILIAR

SECRETARÍA "A"
ACUERDOS DEL 27 DE MARZO DEL 2025

Ábrego Hernández Emilio vs. Hernández Jiménez Michel Estephania. Especial Familiar 1 Acdo. en Incidente. Núm. Exp. 111/2021 Inc. de Reduc. de Pensión Alimenticia y Modificación de Régimen de Visitas y Convivencias.

Acevedo Michaus Jaime su Sucesión. Sucesorio Familiar 3 Acdos. Núm. Exp. 1209/2022.

Acuña García Jéssica vs. Amézcua Martínez José Luis. Controversias del Orden Familiar 1 Acdo. Núm. Exp. 1123/2024.

Aguilar Navarrete María Teresa vs. Razo Díaz Martín. Controversias del Orden Familiar 1 Acdo. Núm. Exp. 861/2010 Bis. 1.

Aguilar y Ramírez Juan. Sucesorio Familiar 2 Acdos. Núm. Exp. 2687/2024.

Álvarez Ibarra Angelina vs. Dumaine López Héctor Armando. Especial Familiar 1 Acdo. Núm. Exp. 2383/2024.

Arias López Daniel vs. Morales Arroyo Claudia. Ord. Civil Familiar 1 Acdo. en Incidente. Núm. Exp. 2267/2024 Aprobación de Convenio.

Arroyo González Agapito su Sucesión. Sucesorio Familiar 1 Acdo. Núm. Exp. 2597/2024.

Avilés Reyes Bertha Araceli vs. López Ruelas José Manuel. Controversias del Orden Familiar 1 Acdo. en Cuadernillo. Núm. Exp. 1653/2012 Tomo V.

Barrón Domínguez Yéssica Vianey vs. Morales García Javier. Controversias del Orden Familiar 1 Acdo. Núm. Exp. 1937/2024.

Bravo Canto Ricardo Javier su Sucesión. Sucesorio Familiar 1 Acdo. Núm. Exp. 29/2025.

Camacho Uscanga Eva su Sucesión. Sucesorio Familiar 1 Acdo. Núm. Exp. 2905/2024.

Carbajal Torres Héctor Ildefonso. Sucesorio Familiar 1 Acdo. Núm. Exp. 477/2018.

Carbajal Zendejas Marco Antonio. Juris. Voluntaria Familiar 1 Acdo. Núm. Exp. 2025/2024.

Castañón Martínez Maximino su Sucesión. Sucesorio Familiar 1 Acdo. Núm. Exp. 1785/2024.

Castro Román Julio vs. Lozano Flores Anayansi. Controversias del Orden Familiar 2 Acdos. Núm. Exp. 331/2021 Inc. de Incremento de Pensión Alimienticia.

Cazarez Camacho Primo su Sucesión. Sucesorio Familiar 1 Acdo. Núm. Exp. 855/2024.

Cerón Rodríguez Carlos vs. Cerón Rodríguez Carlos. Sucesorio Familiar 1 Acdo. en Incidente. Núm. Exp. 1627/2018 Inc. de Remoción de Albacea.

Chacón Chavarría Vica Naomi vs. Celestino Morales Jonathan. Controversias del Orden Familiar 1 Acdo. Núm. Exp. 2897/2024 Principal.

Coraza Segarra Brenda Areli vs. Rincón Ruíz Jesús Aurelio. Controversias del Orden Familiar 1 Acdo. Núm. Exp. 57/2013.

Cruz Aguilar Aarón vs. Jaimes Benítez Felícitas. Especial Familiar 1 Acdo. Núm. Exp. 839/2015.

Delgado Contreras Ana Georgina vs. Del Razo Alvarado Héctor. Especial Familiar 1 Acdo. Núm. Exp. 825/2023.

Delgado Trejo María del Rocío. Controversias del Orden Familiar 1 Acdo. Núm. Exp. 2101/2024.

Diego Hernández Gabriela vs. Arellano López Jorge Alberto. Controversias del Orden Familiar 1 Acdo. Núm. Exp. 2107/2024.

Donnadieu Macías Paula Jimena vs. Flores Díaz Luis Ernesto. Especial Familiar 1 Acdo. Núm. Exp. 485/2012.

Días Oropeza Edna Evelyn vs. Javier Martínez García. Cont. Ord. Fam. 1 Acdo. Núm. Exp. 1323/2006.

Fernández de Lara Sánchez Maricela vs. Carlos Manuel Mejía Palacios. Especial Familiar 1 Acdo. Núm. Exp. 183/2025.

Flores Romero Enrique su Sucesión. Sucesorio Familiar 1 Acdo. Núm. Exp. 2927/2024.

García Hernández Norberto. Test. 1 Acdo. Núm. Exp. 1687/2008.

García Pérez Montserrat vs. Adame Pacheco Gustavo Alonso. Controversias del Orden Familiar 1 Acdo. Núm. Exp. 1757/2024.

González Montiel Alma Guillemina vs. Figueroa Acosta Raúl. Controversias del Orden Familiar 1 Acdo. Núm. Exp. 1563/2005.

Granados Álvarez Inés Amparo. Sucesorio Familiar 2 Acdos. Núm. Exp. 53/2025.

Gutiérrez Pérez Carlos Gildardo vs. Virrueta Camacho Gabriela. Especial Familiar 1 Acdo. Núm. Exp. 269/2024.

Hernández Cruz Pedro Antelmo su Sucesión. Sucesorio Familiar 1 Acdo. en Incidente. Núm. Exp. 1031/2021 Inc. de Oposición Al Inventario y Avaluo.

Hernández García Virginia Leticia su Sucesión. Sucesorio Familiar 1 Acdo. Núm. Exp. 1659/2024.

Hernández Herrejón Guadalupe. Sucesorio Familiar 1 Acdo. Núm. Exp. 2021/2016.

Hernández Salinas Ma Elisa y y-o. Hernández Salinas María Elisa. Juris. Voluntaria Familiar 1 Acdo. Núm. Exp. 715/2024.

Hernández Tavera Itzel Vindiana vs. Flores Osorio Carlos Alberto. Controversias del Orden Familiar 2 Acdos. Núm. Exp. 159/2014.

Herrera Rico Roberto su Sucesión. Sucesorio Familiar 1 Acdo. Núm. Exp. 105/2025.

Jardines Aguilar Michelle Brandon vs. Villarruel Aparicio Elizabeth. Controversias del Orden Familiar 1 Acdo. en Incidente. Núm. Exp. 1373/2016 Inc. de Cambio de Guarda y Custodia y Cambio de en el Pago de Cuota Alimentaria.

Linares Arias Paola vs. Jesús Jaimes Ruíz. Controversias del Orden Familiar 2 Acdos. Núm. Exp. 1861/2017.

Lira Rodríguez Brenda Jazmín vs. Cuevas Vega Juan Ricardo. Controversias del Orden Familiar 1 Acdo. Núm. Exp. 1307/2014.

López Barojas Bárbara. Sucesorio Familiar 1 Acdo. Núm. Exp. 2193/2024.

López Spinoso María de Lourdes y García Ruíz Edgar Eduardo. Ord. Civil Familiar 1 Acdo. en Incidente. Núm. Exp. 1097/2022 Inc. de Convivencias Familiares.

Márquez Oliver Leonardo. Sucesorio Familiar 1 Acdo. Núm. Exp. 735/1990.

Martínez García Luisa Fernanda vs. Sánchez Gutiérrez José Luis. Especial Familiar 1 Acdo. Núm. Exp. 3461/2024.

Martínez Gómez Luna Iran vs. Martínez Mar Roberto Carlos. Controversias del Orden Familiar 1 Acdo. Núm. Exp. 963/2020.

Martínez Martínez Arlet Estefanía vs. Espinoza Alquicira José Eduardo. Controversias del Orden Familiar 2 Acdos. Núm. Exp. 885/2023.

Martínez Reyes Santa su Sucesión. Sucesorio Familiar 1 Acdo. Núm. Exp. 1461/2024.

Martínez Sebastián Elizabeth vs. García Millán Roberto. Controversias del Orden Familiar 1 Acdo. Núm. Exp. 1435/2024.

Martínez Méndez Joaquín. Sucesorio Familiar 1 Acdo. Núm. Exp. 1331/2010.

Miramón Alarcón Jéssica vs. Pérez Ruíz Benjamín. Controversias del Orden Familiar 1 Acdo. Núm. Exp. 2211/2023.

Miranda Bolaños Ricardo su Sucesión. Sucesorio Familiar 1 Acdo. Núm. Exp. 1945/2023.

Monreal Martínez Aarón Yaroslaff vs. Muñoz Moreno Rosa Xitlahlli. Controversias del Orden Familiar 2 Acdos. Núm. Exp. 1955/2023.

Monzon Bautista Luis Gaston vs. Covarrubias Ponce Griselda. Especial Familiar 1 Acdo. Núm. Exp. 179/2024.

Morales Arroyo Tomás vs. Gómez Zamora Adaymis. Controversias del Orden Familiar 1 Acdo. Núm. Exp. 1239/2024.

Mota Aguilar Magali Natividad vs. López Aguilar Juan José. Controversias del Orden Familiar 1 Acdo. Núm. Exp. 1855/2015.

Moya González José Antonio vs. Najra Sarabia Alinn Mayte. Controversias del Orden Familiar 1 Acdo. Núm. Exp. 1285/2019.

Munoz García José Juan vs. Zárate Almanza Liliana. Ord. Civil Familiar 1 Acdo. en Incidente. Núm. Exp. 3311/2024 Cancel. de Pensión Alimenticia.

Navarrete Sotelo Patricia. Juris. Voluntaria Familiar 1 Acdo. en Incidente. Núm. Exp. 2671/2024 Remoción de Tutriz.

Ordáz Santillán Katia vs. Filio Ramírez Hugo Josué. Controversias del Orden Familiar 1 Acdo. Núm. Exp. 2775/2024.

Ordáz Santillán Katia vs. Filio Ramírez Hugo Josué. Controversias del Orden Familiar 2 Acdos. en Incidente. Núm. Exp. 2775/2024 Inc. de Cambio de Guarda y Custodia.

Parra Pichardo Justino su Sucesión vs. Parra Pichardo Justino su Sucesión. Sucesorio Familiar 4 Acdos. en Otros. Núm. Exp.

SOLO CONSULTA
SOLO CONSULTA
SOLO CONSULTA

1485/2019 Cuad. de Rendición de Ctas. Periodo Agosto a Diciembre del 2024.
Parra Pichardo Justino su Sucesión. Sucesorio Familiar 1 Acdo. Núm. Exp. 1485/2019.
Parra Pichardo Justino su Sucesión. Sucesorio Familiar 1 Acdo. en Incidente. Núm. Exp. 1485/2019 Inc. de Remoción de Albacea.
Parra Pichardo Justino su Sucesión. Sucesorio Familiar 2 Acdos. en Incidente. Núm. Exp. 1485/2019 Inc. de Rendición de Cuentas.
Pedroza José Luis su Sucesión. Sucesorio Familiar 1 Acdo. en Otros. Núm. Exp. 2891/2024 Secc. Segunda.
Pérez Rodríguez Maricruz vs. Palma Osorno Marco Antonio. Controversias del Orden Familiar 1 Acdo. Núm. Exp. 1441/2024.
Pérez Rodríguez Sandra Ivonne vs. Víctor Pagaza Melero. Especial Familiar 1 Acdo. Núm. Exp. 1397/2018.
Pérez Sosa Ernestina. Sucesorio Familiar 1 Acdo. Núm. Exp. 3287/2024.
Ramírez Bazán Esther su Sucesión. Sucesorio Familiar 1 Acdo. Núm. Exp. 1521/2008 Bis. 1 1521.
Ramírez González Catalina vs. Vázquez Espinoza Sabino. Especial Familiar 1 Acdo. Núm. Exp. 1459/2022.
Ramírez Morales Eloína vs. Membrillo Camarena Miguel. Controversias del Orden Familiar 1 Acdo. Núm. Exp. 1685/2024.
Reyna Hernández Juan Carlos su Sucesión. Sucesorio Familiar Aud. 801. 1 Acdo. Núm. Exp. 1449/2024.
Ríos Alcántara David Jared vs. Lizbeth Adriana Ibarra Pacheco. Controversias del Orden Familiar 1 Acdo. Núm. Exp. 3313/2024.
Rodríguez Francisco Javier. Sucesorio Familiar Aud. 805. 1 Acdo. Núm. Exp. 565/2023.
Rodríguez Marín Concepción vs. Avelar Medina Ediger. Controversias del Orden Familiar 1 Acdo. Núm. Exp. 845/2024.
Rodríguez Rodríguez María de Lourdes. Sucesorio Familiar 1 Acdo. Núm. Exp. 643/2024.
Rojas Ordaz Yanin Consuelo vs. Carbajal Jiménez Jesús. Especial Familiar 1 Acdo. Núm. Exp. 1899/2014.
Rosano Martínez Myriam vs. Fabricio González Arroyo. Controversias del Orden Familiar 1 Acdo. en Incidente. Núm. Exp. 1163/2007 Inc. de Cancel. de Pensión Alimenticia.
Silva Vargas Juana Simona su Sucesión vs. Silva Vargas Juana Simona su Sucesión. Sucesorio Familiar 1 Acdo. en Incidente. Núm. Exp. 1341/2019 Inc. de Remoción de Albacea.
Silva Vargas Juana Simona su Sucesión. Sucesorio Familiar 1 Acdo. Núm. Exp. 1341/2019.
Suárez Rodríguez Sandra vs. García Rufino Raúl. Especial Familiar 1 Acdo. Núm. Exp. 719/2016.
Swan Stone de más Verneta su Sucesión. Sucesorio Familiar 2 Acdos. Núm. Exp. 1601/2022.
Tovar Gasca Luis Enrique vs. Gaspar Guzmán Elizabeth Vanessa. Controversias del Orden Familiar 1 Acdo. Núm. Exp. 3123/2024.
Vega Hernández Sofía vs. Daniel Bolaños Gutiérrez. Especial Familiar 1 Acdo. en Incidente. Núm. Exp. 2677/2024 Inc. de Cump. de Convenio.
Velazquillo Gutiérrez Claudia Esther vs. Estrada García Alejandro. Controversias del Orden Familiar 1 Acdo. Núm. Exp. 3057/2024.
Violante González Ana Silvia vs. Martínez Reyna Juan José. Especial Familiar 3 Acdos. en Incidente. Núm. Exp. 1797/2019 Inc. de Guarda y Custodia, Pensión Alimenticia y Régimen de Visitas y Convivencias. III.
Vázquez Torres Rosa, su Sucesión. Sucesorio Familiar 1 Acdo. Núm. Exp. 61/2025.
Zacatzi Pérez Delia vs. Lira Zúñiga Óscar. Controversias del Orden Familiar 1 Acdo. Núm. Exp. 3419/2024.
Zamora Carrasco Norma Leticia. Controversias del Orden Familiar Expedientillo. 1 Acdo. Núm. Exp. 809/2005.
Zavaleta Cortés Gabriela Adriana vs. Meléndez Sánchez Elías. Controversias del Orden Familiar 1 Acdo. Núm. Exp. 145/2025.
AUDIENCIA
Cruz Castro Margarita vs. Rodríguez Tapia Pablo Israel. Controversias del Orden Familiar 2 audiencias. Núm. Exp. 1949/2022.
Reyes Guzmán Cecilia su Sucesión. Sucesorio Familiar. 1 Audiencia. Núm. Exp. 1851/2024.
De la O. Puntos Víctor Armando vs. De la O. Chávez Víctor Manuel. Aud. de Ley Convn. Controversias del Orden Familiar 1 Audiencia. Núm. Exp. 2103/2024.

SENTENCIAS INTERLOCUTORIAS

Rodríguez Ortega Sandra Amalia vs. Ocampo Pacheco Jorge. Controversias del Orden Familiar Sent. Interl. en el Inc. de Can. de Pen. Alim. 1 Sent. Inter. en Incidente. Núm. Exp. 3347/2024 Inc. de Cancel. de Pensión Alimenticia

EL SECRETARIO DE ACUERDOS
LIC. ISRAEL GONZÁLEZ CARRASCO

SECRETARÍA "B"
ACUERDOS DEL 27 DE MARZO DEL 2025

Alcalá Hernández Cecilia Deyanira vs. Álvarez Romero Fabián. Controversias del Orden Familiar 2 Acdos. Núm. Exp. 1350/2022.
Alonso Gómez María Guadalupe vs. Silva Salazar Joaquín. Especial Familiar Comparecencia de Billete. 1 Acdo. Núm. Exp. 1398/2019.
Álvarez Segura Laura Esperanza vs. Rojas Rojas Edy. Controversias del Orden Familiar 1 Acdo. Núm. Exp. 346/2024.
Amat González Eugenio Claudio su Sucesión. Sucesorio Familiar 5 Acdos. Núm. Exp. 478/2024.
Amat González Eugenio Claudio su Sucesión. Sucesorio Familiar 1 Acdo. en Incidente. Núm. Exp. 478/2024 Remoción de Albacea.
Amat González Eugenio Claudio su Sucesión. Sucesorio Familiar 5 Acdos. Núm. Exp. 478/2024 Secc. Segunda.
Andrés Segura Edith vs. Margarita González Juan. Controversias del Orden Familiar 1 Acdo. en Expedientillo. Núm. Exp. 1800/2019.
Anselmo Salazar César Cristóbal vs. Castillo Tepole Elena Elizabeth. Especial Familiar 1 Acdo. Núm. Exp. 3428/2024.
Antonio Rutila Fortunato su Sucesión. Sucesorio Familiar 1 Acdo. Núm. Exp. 500/2014 Secc. Segunda.
Azcona López Félix su Sucesión. Sucesorio Familiar 1 Acdo. Núm. Exp. 186/2025.
Baltazar Cardona Margarita vs. Corte Galindo Idelfonso Óscar. Especial Familiar 1 Acdo. en Expedientillo. Núm. Exp. 398/2016.
Bárcenas Blancas Clara Andrea vs. Granillo Gallardo Eric Joshua. Controversias del Orden Familiar 1 Acdo. Núm. Exp. 1018/2024.
Bonilla Paloalto José Fernando vs. Covarrubias Ramírez Fabiola. Controversias del Orden Familiar 1 Acdo. Núm. Exp. 2472/2024.
Cairo Méndez Alejandra Georgina vs. Cervantes Corona Nicolás. Controversias del Orden Familiar 1 Acdo. Núm. Exp. 522/2005.
Campos Galicia Esther Leonor. Juris. Voluntaria Familiar 1 Acdo. Núm. Exp. 1622/2024.
Cano García Laura. Especial Familiar 1 Acdo. en Expedientillo. Núm. Exp. 654/1998 Bis. 1 Extillo.
Carpinteiro Galicia Laura Socorro vs. Barbosa Araujo Manuel. Controversias del Orden Familiar 1 Acdo. en Incidente. Núm. Exp. 3440/2024 Incumplimiento de Convenio.
Carranza Palos Mercedes Patricia su Sucesión. Sucesorio Familiar 1 Acdo. Núm. Exp. 970/2024.
Castillo Leyva Ariadna Jocelyne. Controversias del Orden Familiar 1 Acdo. en Incidente. Núm. Exp. 2834/2024 Ejecc. de Sentencia.
Chavarría García Alicia su Sucesión. Sucesorio Familiar 1 Acdo. en Expedientillo. Núm. Exp. 1978/2021.
Chávez González Ma. Cristina vs. Jesús Alcántara García. Controversias del Orden Familiar 1 Acdo. Núm. Exp. 172/2010 Bis. 1.
Cid Cerón Álvaro vs. Romero Aguilar Nazarena Esperanza. Controversias del Orden Familiar 1 Acdo. Núm. Exp. 1576/2023.
Cisneros Monroy Olga Lidia vs. Montoya Torres Omar Ulises. Especial Familiar 2 Acdos. en Incidente. Núm. Exp. 780/2021 Inc. para Regular Las Consecuencias Inherentes Al Div. (Alimentos).
Clement López Eduardo vs. Jaquelíne Alicia Cruz Donato. Especial Familiar 1 Acdo. en Incidente. Núm. Exp. 1058/2017 Liquidación de la Sociedad Conyugal.
Clement López Eduardo vs. Jaquelíne Alicia Cruz Donato. Especial Familiar 1 Acdo. en Incidente. Núm. Exp. 1058/2017 Pensión Alimenticia.
Díaz Sánchez Juan Carlos y Díaz Sánchez María Cristina de Jesús vs. Díaz Salinas Juan Carlos. Controversias del Orden Familiar 1 Acdo. Núm. Exp. 1208/2023.
Escobedo Novelo Daniel vs. Domínguez Ruíz Tatiana Zuleika. Especial Familiar 1 Acdo. en Incidente. Núm. Exp. 742/2022 Pensión Alimenticia Compensatoria.
Franchini Cervantes Verónica Samanha. Especial Familiar 1 Acdo. en Incidente. Núm. Exp. 2672/2024 Cancel. de Pensión Alimenticia.
Franco Pérez Ana Imelda vs. Christian Vera Aparicio. Controversias del Orden Familiar 1 Acdo. Núm. Exp. 1948/2016.

SOLO CONSULTA
SOLO CONSULTA
SOLO CONSULTA

Frías Cabrera Liliana Rocío vs. Daniel Martínez Mrtinez. Controversias del Orden Familiar Comparecencia de Billete. 1 Acdo. Núm. Exp. 682/2021 Tomo II Principal.
Gaxiola Sánchez Cynthia Patricia su Sucesión. Sucesorio Familiar 1 Acdo. en Expedientillo. Núm. Exp. 458/2024.
Guijosa García Isela vs. Rodríguez Olmos José Manuel. Controversias del Orden Familiar 1 Acdo. Núm. Exp. 2904/2024.
Heredia Villagómez Ignacio su Sucesión. Sucesorio Familiar 1 Acdo. en Otros. Núm. Exp. 3464/2024 Secc. Cuarta.
Hernández Enríquez Esperanza su Sucesión. Sucesorio Familiar 1 Acdo. Núm. Exp. 3418/2024.
Hernández Olivas Adriana Karina vs. Estrada Ramírez Iván. Ord. Civil Familiar 1 Acdo. Núm. Exp. 3386/2024.
Hinojosa Solís Carmen Angélica vs. Vargas Rivera David. Controversias del Orden Familiar 1 Acdo. en Incidente. Núm. Exp. 3030/2024 Inc. de Cump. de Régimen de Visitas Tomo II.
Hinojosa García Agustín su Sucesión. Sucesorio Familiar 1 Acdo. en Expedientillo. Núm. Exp. 242/2019.
Huitrón García Román su Sucesión. Sucesorio Familiar 1 Acdo. Núm. Exp. 1524/2015.
Juárez Zamora Leticia vs. Mendoza Mendoza Claudia Lilián. Controversias del Orden Familiar 1 Acdo. Núm. Exp. 446/2020.
López Rodríguez Esperanza vs. Hernández Alvarado José de Jesús y Coria Mejía Martha Vianey. Controversias del Orden Familiar 1 Acdo. Núm. Exp. 1376/2022.
López Zamora Guadalupe su Sucesión. Sucesorio Familiar 1 Acdo. Núm. Exp. 190/2025.
Maldonado Arciniega Adela Amparo su Sucesión. Sucesorio Familiar 1 Acdo. Núm. Exp. 184/2025.
Mayorga Castillo José Luis su Sucesión. Sucesorio Familiar 1 Acdo. Núm. Exp. 3202/2024.
Mendoza Pérez Juan Carlos vs. Venegas Trejo Sonia Beatriz. Ord. Civil Familiar 1 Acdo. Núm. Exp. 3120/2024 Nul. de Actuaciones.
Monroy Mendoza Jimena vs. Martín Fernández Olvera. Controversias del Orden Familiar 1 Acdo. en Expedientillo. Núm. Exp. 712/2004.
Navarro Camarena Rosa su Sucesión. Sucesorio Familiar 1 Acdo. en Expedientillo. Núm. Exp. 1830/2022.
Ordorica Rodríguez Edwina vs. Sotres Gutiérrez Francisco. Controversias del Orden Familiar 1 Acdo. Núm. Exp. 2242/2023.
Osorio Martínez Luis Manuel vs. Arellano González Dulce Estrella. Controversias del Orden Familiar 1 Acdo. Núm. Exp. 1262/2013.
Pérez Baldovinos Kelly Tonantzin vs. Antonio González José Enrique. Controversias del Orden Familiar 1 Acdo. Núm. Exp. 1200/2024.
Pérez García Estefany Suriely vs. Matías Martínez Jonatan. Controversias del Orden Familiar 1 Acdo. Núm. Exp. 224/2023.
Pérez Solís Ignacio vs. Josefina García Castañeda. Especial Familiar 1 Acdo. en Expedientillo. Núm. Exp. 754/2006.
Porrás Barrera Adlay Margarita vs. Hernández Mendoza Gerardo. Controversias del Orden Familiar 1 Acdo. Núm. Exp. 2144/2024.
Ramírez Alvarado Elsa vs. Hernández Castro Rogelio. Controversias del Orden Familiar 1 Acdo. Núm. Exp. 716/2015.
Razo Razo Érika vs. Juárez Flores Luis Daniel. Especial Familiar 1 Acdo. Núm. Exp. 392/2015.
Rivera Bonilla Juan de Jesús y Juan Jesús vs. Casio Herrera Eugenia Viridiana. Especial Familiar 1 Acdo. en Expedientillo. Núm. Exp. 772/2024.
Rivera Morales Constantino y Pérez Cruz Rosaura vs. Rivera Pérez Adaia Quitze. Controversias del Orden Familiar 1 Acdo. Núm. Exp. 2270/2023.
Rosales Teodora y También Conocida como Teodora Rosales Yenis. Sucesorio Familiar 1 Acdo. Núm. Exp. 1182/2021.
Ruíz Fragoso Joaquín Alfonso vs. Sucesorio Familiar 1 Acdo. Núm. Exp. 2018/2009.
Ruíz López Angelo Uriel vs. Ortega Ramírez Evelin Rosario. Controversias del Orden Familiar 1 Acdo. Núm. Exp. 1328/2024.
Salas Ramírez Israel vs. Vázquez Terán Patricia Madai. Especial Familiar 1 Acdo. Núm. Exp. 134/2024.
Urquiza González Mitzi Valeria vs. Morales Gómez Héctor Jair. Especial Familiar 1 Acdo. Núm. Exp. 2068/2023.
Valero Martínez Marcos Javier vs. Elia Karina Gasca Quintanar. Especial Familiar 1 Acdo. Núm. Exp. 1682/2014.
Vargas Huerta Edna Aminadab vs. García Jiménez Abel Isaac. Controversias del Orden Familiar 1 Acdo. Núm. Exp. 672/2024.
De Jesús Zepeda Rosario su Sucesión. Sucesorio Familiar 1 Acdo. Núm. Exp. 1590/2021.
AUDIENCIA
Rangel de la Chica Susana vs. Pérez Rangel Martha Sarahi y Gallardo San Agustín Karim. Testim. Controversias del Orden Familiar 1 Audiencia. Núm. Exp. 742/2023.

SENTENCIAS DEFINITIVAS DEL 27 DE MARZO DEL 2025

Buelna Jaquez María Isabel vs. Guerrero Rodríguez Sixto Clemente. Controversias del Orden Familiar Sent. Def. 1 Núm. Exp. 2102/2024

EL SECRETARIO DE ACUERDOS
LIC. JOSÉ MIGUEL CÁRDENAS RIVERO

QUINTO DE LO FAMILIAR

SECRETARÍA "A"
ACUERDOS DEL 27 DE MARZO DEL 2025

Aguilar Almeida Manuel su Sucesión. Sucesorio Familiar 1 Acdo. Núm. Exp. 2205/2023.
Aguilar Brito Yazmín Maribel vs. Galicia Alvarado Óscar. Controversias del Orden Familiar 1 Acdo. Núm. Exp. 203/2024.
Alfaro Ortiz José. Sucesorio Familiar 1 Acdo. Núm. Exp. 1601/2024.
Alva Arredondo Mario. Sucesorio Familiar 1 Acdo. en Cuadernillo. Núm. Exp. 185/1987 Secc. Segunda.
Ángeles Moreno Gustavo su Sucesión. Sucesorio Familiar 1 Acdo. en Cuadernillo. Núm. Exp. 593/2020 Segunda Sección.
Arenas Lira María Graciela vs. Landa Carrera Erasmo. Ord. Civil Familiar 3 Acdos. en Otros. Núm. Exp. 187/2025 Tomo II.
Arredondo García Clara Araceli, Alcántara Gallegos Juan, Arredondo García Eva, Zepeda Peralta Uriel, Arredondo García Gerardo Mario vs. Raúl Yau Mendoza. Controversias del Orden Familiar 1 Acdo. en Otros. Núm. Exp. 1439/2018 Segundo Tomo del Juic. Principal.
Azueta Blas Luis Antonio su Sucesión. Sucesorio Familiar 1 Acdo. Núm. Exp. 2689/2024.
Barrios Ramírez Claudia su Sucesión. Sucesorio Familiar 1 Acdo. Núm. Exp. 2499/2024.
Bustos Badillo Filiberto vs. Castañeda Solís Yoselyn. Especial Familiar 1 Acdo. en Incidente. Núm. Exp. 1323/2022 Consecuencias Inherentes a la Disol. del Vínculo Matrimonial.
Bustos Badillo Filiberto vs. Castañeda Solís Yoselyn. Especial Familiar 2 Acdos. en Cuadernillo. Núm. Exp. 1323/2022 Tomo II del Juic. Principal.
Cabello Díaz Sabina su Sucesión. Sucesorio Familiar 1 Acdo. Núm. Exp. 211/2025.
Cabrera Guevara Leonardo Esteban vs. González Guerra Alejandra. Especial Familiar 1 Acdo. Núm. Exp. 3023/2024.
Camacho González Esmeralda vs. Osorio Medina Jorge Alberto. Controversias del Orden Familiar 1 Acdo. Núm. Exp. 1/2024.
Castillo Martínez Yeimy Lorena vs. Azael Flores Mariles. Controversias del Orden Familiar 1 Acdo. Núm. Exp. 995/2016.
Castillo Ortiz Piedad su Sucesión. Sucesorio Familiar 1 Acdo. en Cuadernillo. Núm. Exp. 1769/2021 Secc. Cuarta.
Cervantes Zamorano Francisco Heliodoro. Sucesorio Familiar 1 Acdo. Núm. Exp. 2861/2024.
Corona Martínez Sharon Denisse vs. Mendioza Álvarez Abraham. Controversias del Orden Familiar 2 Acdos. Núm. Exp. 1001/2024.
Corona Martínez Sharon Denisse vs. Mendioza Álvarez Abraham. Controversias del Orden Familiar 1 Acdo. en Cuadernillo. Núm. Exp. 1001/2024 Inc. de Cambio de Medida Provisional de Alimentos.
Cortés Álvarez María Yolanda su Sucesión. Sucesorio Familiar 1 Acdo. Núm. Exp. 3273/2024.
Cortés Marino Florinda. Juris. Voluntaria Familiar 1 Acdo. Núm. Exp. 1271/2018.
Escobar de Corral Victoria. Sucesorio Familiar 1 Acdo. Núm. Exp. 2243/2024 Secc. Segunda.
Espinosa Barrios Lucas su Sucesión. Sucesorio Familiar 1 Acdo. Núm. Exp. 511/2019.
Flores Brito Javier. Sucesorio Familiar 2 Acdos. Núm. Exp. 115/2025.
Flores Cortés Francisco. Sucesorio Familiar 1 Acdo. Núm. Exp. 3429/2024.
Flores Rivera María Isabel vs. Roberto Morales Villasana. Controversias del Orden Familiar 1 Acdo. en Incidente. Núm. Exp. 1135/2013 Inc. de Cancel. de Pensión Alimenticia.

SOLO CONSULTA
SOLO CONSULTA
SOLO CONSULTA

Galicia Villanueva Ángel Edgar Gustavo vs. Denisse Lizbeth Purón Heredia. Especial Familiar 1 Acdo. en Incidente. Núm. Exp. 2907/2024 Inc. para Regular Las Consecuencias Inherentes Al Divorcio.

Galindo Rodríguez María Guadalupe. Sucesorio Familiar 1 Acdo. en Cuadernillo. Núm. Exp. 1377/2015 Cuarta Sección.

Gómez y López Magdalena su Sucesión. Sucesorio Familiar Dada Nueva Cuenta. 1 Acdo. en Cuadernillo. Núm. Exp. 1051/2023 Secc. Cuarta.

González Guzmán Ana Lilia vs. Pablo Rubén Rubio Rodríguez. Especial Familiar 1 Acdo. Núm. Exp. 655/2015.

González Zúñiga Juana (Sucesión). Sucesorio Familiar 1 Acdo. Núm. Exp. 183/2021.

Guerrero Jiménez Julio Rubén vs. Mejía Sánchez Anahi Selene. Controversias del Orden Familiar 2 Acdos. Núm. Exp. 2335/2024 Tomo III del Principal.

Guibert Mailys Stephanie vs. Ulloa Rodríguez Ángel Fernando. Controversias del Orden Familiar 2 Acdos. Núm. Exp. 1905/2023 Tomo III del Juic. Principal.

Gutiérrez Martínez Karla María vs. Morales Vidales Jesús Armando. Controversias del Orden Familiar 1 Acdo. en Incidente. Núm. Exp. 2639/2024 Inc. de Cambio de Guarda y Custodia Tomo II.

Hernández Coronel Juan su Sucesión. Sucesorio Familiar 1 Acdo. en Otros. Núm. Exp. 697/2024 Secc. Cuarta.

Hernández Jiménez Rafaela su Sucesión. Sucesorio Familiar 1 Acdo. Núm. Exp. 2949/2024 Secc. Segunda.

Hoshiko de Hoshiko Setsue. Sucesorio Familiar 1 Acdo. Núm. Exp. 2039/2024.

Ibarra Hernández Claudia Érika vs. Domínguez Pulido Jaime Arturo. Controversias del Orden Familiar 1 Acdo. en Cuadernillo. Núm. Exp. 1589/2023 Tomo II Juic. Principal.

Ikeda Lamus Harumi Juliana vs. Velázquez Rodríguez Roberto. Especial Familiar 2 Acdos. en Incidente. Núm. Exp. 1009/2022 Tomo II del Inc. para Regular Las Consecuencias Inherentes a la Disoluc. del Vínculo Mat.

Jiménez Hernández Teresa vs. José Manuel Reyes Flores. Controversias del Orden Familiar 1 Acdo. en Incidente. Núm. Exp. 65/2010 Inc. de Cesación de Pensión Alimenticia.

López González Alba Magalli vs. Galicia Tapia Efraín. Controversias del Orden Familiar 1 Acdo. Núm. Exp. 3223/2024.

López Páez Norma Elizabeth vs. José Luis García Rojas. Alim. Comparec. 1 Acdo. Núm. Exp. 789/2010.

Magadan Camacho Elvira Paulina vs. Javier Alejandro Cuevas Alty. Especial Familiar 1 Acdo. Núm. Exp. 1455/2018.

Martínez Bermúdez Gustavo su Sucesión. Sucesorio Familiar 1 Acdo. Núm. Exp. 1343/2019.

Martínez Guajardo Marsha Marion vs. Olvera Serrano Rafael Gerardo. Especial Familiar 2 Acdos. en Incidente. Núm. Exp. 1705/2018 Tomo VI del Inc. de Cambio de Guarda y Custodia.

Martínez Rojas Guadalupe vs. Ordaz Moral Constantino. Controversias del Orden Familiar 1 Acdo. Núm. Exp. 1895/2024.

Maya Pérez Margarito Lauro vs. García Montes de Oca Loreto Manuela. Especial Familiar 1 Acdo. Núm. Exp. 1039/2024.

Mendoza Pérez Raúl vs. Maricruz Soto Cástulo. Controversias del Orden Familiar 1 Acdo. Núm. Exp. 2205/2019 Tomo II.

Morales Solano Mauricio Carlos vs. Luz Adriana Molina García. Especial Familiar 1 Acdo. en Incidente. Núm. Exp. 1277/2015 Inc. de Pago de Pensiones Alimenticias No Pagadas e Incremento de Pensión Alimenticia.

Muñoz Bonilla Erik vs. González Vázquez Yulissa Samantha. Controversias del Orden Familiar 1 Acdo. en Incidente. Núm. Exp. 41/2023 Inc. de Pago Retroactivo.

Navarro Mecalco Graciela vs. González Gómez Isaías. Controversias del Orden Familiar 1 Acdo. Núm. Exp. 1419/2000 Inc. de Cancel. de Pensión Alimenticia.

Orozco Cabrera Lilia Karen vs. Trabado Calderón Luis Eduardo. Controversias del Orden Familiar 1 Acdo. Núm. Exp. 3417/2024.

Palma Cazarin Metzli Naomi vs. Carrillo Rojas Mario Alberto. Controversias del Orden Familiar 1 Acdo. Núm. Exp. 3257/2024.

Pardo Hernández Karina vs. Escobar González Jhonatan Arturo. Controversias del Orden Familiar 1 Acdo. Núm. Exp. 2349/2024.

Parral Domínguez Agustín vs. Jéssica Anguiano García. Controversias del Orden Familiar 1 Acdo. Núm. Exp. 375/2020 Segundo Tomo del Cuad. Principal.

Pérez Abedrop Carla Alejandra vs. Moya Corral Álvaro. Especial Familiar 1 Acdo. en Amparo. Núm. Exp. 961/2023 Amparo 621/2024.

Pérez Pedroza Francisca vs. José Luis de Los Santos Jiménez. Especial Familiar 1 Acdo. en Cuadernillo. Núm. Exp. 1807/2021 Inc. de Reduc. de Pensión Alimenticia.

Peña Pérez Rubén vs. Adriana Ponce Verdoza. Controversias del Orden Familiar 1 Acdo. en Cuadernillo. Núm. Exp. 1199/2019 Segundo Tomo del Juic. Principal.

Peña Soto Daniel vs. Hernández Flores Bertha. Controversias del Orden Familiar Apelación. 1 Acdo. Núm. Exp. 2877/2024 Tomo Vii.

Plascencia Díaz Érika Jazmín vs. Ignacio Ruis García. Controversias del Orden Familiar 1 Acdo. en Incidente. Núm. Exp. 557/2013 Inc. de Cancel. de Pensión Alimenticia.

Ponce de León Ruíz Francisco su Sucesión. Sucesorio Familiar 2 Acdos. en Cuadernillo. Núm. Exp. 15/2018 Secc. Cuarta.

Ramírez González María Isabel vs. Adán José Bautista Gaona. Controversias del Orden Familiar 1 Acdo. Núm. Exp. 83/2019.

Ramírez Verdin Adriana vs. González Camacho Eduardo Alejandro. Controversias del Orden Familiar Quinta Apelación. 1 Acdo. en Incidente. Núm. Exp. 571/2022 Inc. de Liquidación de Pensiones Alimenticias Vencidas y No Pagadas.

Reyna León Pablo Andrés vs. Priscila Uriegas Martínez. Especial Familiar 1 Acdo. Núm. Exp. 147/2025.

Rivera Betancio Gina su Sucesión. Sucesorio Familiar 1 Acdo. Núm. Exp. 471/2024.

Rodríguez Delfina su Sucesión. Sucesorio Familiar 1 Acdo. Núm. Exp. 2487/2024.

Rodríguez Martínez Nora Judith vs. López García Edgar Valentín. Controversias del Orden Familiar Tercera Apelación. 2 Acdos. Núm. Exp. 3449/2024.

Rojas Villegas María Pascuala. Sucesorio Familiar 1 Acdo. Núm. Exp. 529/2020.

Rueda Salazar Antonio su Sucesión. Sucesorio Familiar 1 Acdo. Núm. Exp. 1155/2024.

Ruíz Reyes María Zurisadai vs. Ramos Martínez Juan Daniel. Controversias del Orden Familiar 1 Acdo. Núm. Exp. 1017/2023.

Sáinz Garita Claudia Ivett vs. Giles Martínez Rodolfo. Controversias del Orden Familiar 1 Acdo. Núm. Exp. 2981/2024.

Salazar Soto Jaime Gabriel vs. Rocío Sánchez Vega. Controversias del Orden Familiar 2 Acdos. Núm. Exp. 911/2016.

Saldívar Castillo José Luis vs. Juris. Voluntaria Familiar 1 Acdo. Núm. Exp. 1417/2012 Tomo Dos.

Salinas Castillo Asia Naomi vs. Vera Hernández Roby Luis. Controversias del Orden Familiar 1 Acdo. Núm. Exp. 1913/2023.

Sánchez Borges Juana su Sucesión. Sucesorio Familiar 1 Acdo. Núm. Exp. 885/2019.

Sánchez Dubey Lizbeth vs. Miguel Ángel Endonayre Carrillo. Especial Familiar 1 Acdo. Núm. Exp. 2127/2019.

Sánchez González Yesenia vs. Mireles Quezada Iván. Controversias del Orden Familiar 1 Acdo. Núm. Exp. 121/2022.

Silva Briseño Ezbeydi Valeria vs. Silva Pérez Jesús. Controversias del Orden Familiar 1 Acdo. en Incidente. Núm. Exp. 1749/2023 Pago de Pensiones Alimenticias Adeudadas.

Sotero Sánchez Elizabeth vs. Vega Sánchez Mateo. Controversias del Orden Familiar 1 Acdo. Núm. Exp. 213/2023.

Téllez Alfaro Irma Mariana vs. Robles Palomino Ángel Gabriel. Especial Familiar 2 Acdos. en Incidente. Núm. Exp. 625/2024 Inc. de Régimen de Visitas y Convivencias.

Torres Hernández María de Jesús. Sucesorio Familiar 1 Acdo. en Expedientillo. Núm. Exp. 259/1997 Principal.

Torres Talavera José Moiseis. Sucesorio Familiar 1 Acdo. Núm. Exp. 697/2020.

Toxqui Mino José Javier. Int. 1 Acdo. Núm. Exp. 1783/2009.

Valenzuela Barajas Alfredo su Sucesión. Sucesorio Familiar 1 Acdo. Núm. Exp. 3003/2024.

Varon Palazuelos Zilpa vs. Hernández López José Antonio. Controversias del Orden Familiar Dada Nueva Cuenta. 1 Acdo. Núm. Exp. 959/2015.

Vega Cruz Dulce Alejandra vs. Rodríguez Gómez Noé. Controversias del Orden Familiar 1 Acdo. Núm. Exp. 1211/2024.

Vega Roque Rosa María vs. Eduardo Villanueva Valencia. Controversias del Orden Familiar 1 Acdo. en Expedientillo. Núm. Exp. 539/2002 Bis. 1 Principal.

Velázquez Pérez Jenni Josseline vs. Carbantes Islas Vidal. Controversias del Orden Familiar 1 Acdo. Núm. Exp. 865/2023.

Villafranca Cotero Ana Laura vs. Francisco Javier Puig Flores. Div. Incausado 1 Acdo. Núm. Exp. 3093/2024.

SOLO CONSULTA
SOLO CONSULTA
SOLO CONSULTA

Villafranca Cotero Ana Laura vs. Francisco Javier Puig Flores. Ord. Civil Familiar 1 Acdo. en Incidente. Núm. Exp. 3093/2024 Inc. de Reduc. de Pensión Alimenticia (Ana Laurapuig V.).

Villalvazo Martínez Oswaldo Joel vs. Martínez Villegas Rosa Isolda. Ord. Civil Familiar Dada Nueva Cuenta. 1 Acdo. en Incidente. Núm. Exp. 2161/2017 Inc. de Cuestiones Inherentes a la Disol. del Vínculo Matrimonial.

Villegas Espinosa Karla vs. Flores García Arturo de Jesús. Controversias del Orden Familiar 1 Acdo. Núm. Exp. 3011/2024.

Zárate Mexica Teresa y García Zárate Javier vs. García Cruz Severo. Controversias del Orden Familiar 1 Acdo. en Expedientillo. Núm. Exp. 1349/1998 Principal.

MAL PUBLICADOS

Rojas Villegas María Pascuala. Sucesorio Familiar 1 Acdo. Núm. Exp. 529/2020.

NO PUBLICADOS

Hernández Moreno Isaías vs. García Vergara Karla Esther. Controversias del Orden Familiar 2 Acdos. en Cuadernillo. Núm. Exp. 1733/2021 Segundo Tomo del Principal.

Huitrón Ricardo Fabián vs. Díaz Sánchez Yolanda. Controversias del Orden Familiar Contestación de Agravios. 1 Acdo. en Incidente. Núm. Exp. 1087/1987 Inc. de Cancel. de Pensión Alimenticia.

Ramírez Castillo Tannya vs. Rodrigo Isay Trejo Eslava. Controversias del Orden Familiar 5 Acdos. en Incidente. Núm. Exp. 2659/2024 Inc. de Incumplimiento de Convn. Tomo II.

AUDIENCIA

García Crisóstomo Martín su Sucesión. Aud. Sucesorio Familiar. 1 Audiencia. Núm. Exp. 1097/2024.

García Hernández Daniel vs. Álvarez Salgado Lizbeth. Aud. Convn. Controversias del Orden Familiar 1 Aud. en Incidente. Núm. Exp. 1389/2021 Inc. de Modificación de Convn. de Guarda y Custodia y Pensión Alimenticia.

Gómez Ayala Ana Belem vs. Diego Pérez Bryan. Aud. Convn. Definitivo Controversias del Orden Familiar 1 Audiencia. Núm. Exp. 1643/2024.

Medina González Lorenzo su Sucesión. Aud. Sucesorio Familiar. 1 Audiencia. Núm. Exp. 1875/2023.

Pardo Martínez Jannette. Aud. Convn. Def. Controversias del Orden Familiar 1 Aud. en Incidente. Núm. Exp. 2083/2024 Inc. de Modificación de Régimen de Visitas y Convivencias.

Sánchez Pérez Adán Eduardo vs. Romero López Enriqueta Elisa. Aud. Convn. Definitivo Controversias del Orden Familiar 1 Audiencia. Núm. Exp. 1857/2024.

SENTENCIAS DEFINITIVAS DEL 27 DE MARZO DEL 2025

Herrera Ramírez Diana Olivia vs. Urquiza Salazar Nicolás. Controversias del Orden Familiar Sent. Def. Controv. Orden Familiar 1 Núm. Exp. 1111/2024

SENTENCIAS INTERLOCUTORIAS

Leana Solorio Ana Lilia vs. Porfirio Cortés Ángeles. Controversias del Orden Familiar Sent. Cancel. de Pensión Alimenticia 1 Sent. Inter. en Incidente. Núm. Exp. 2003/2009 Inc. de Cancel. de Pensión Alimenticia

Maceda Ávila Jorge Arnulfo vs. De Jesús Romero Karina. Juris. Voluntaria Familiar Sent. Interl. Guarda y Custodia 1 Sent. Inter. en Incidente. Núm. Exp. 851/2022 Cambio de Guarda y Custodia

EL SECRETARIO DE ACUERDOS
LIC. PABLO ISIDRO SÁNCHEZ JASSO

SECRETARÍA "B"
ACUERDOS DEL 27 DE MARZO DEL 2025

Aguilar Reyes Antonio e su Sucesión. Sucesorio Familiar 1 Acdo. Núm. Exp. 1686/2024.

Aragón Chávez Sandra Angélica vs. Ramírez Contreras César Enrique. Controversias del Orden Familiar Turno. 1 Acdo. Núm. Exp. 30/2021.

Arzany-o. Grady María Eileen. Juris. Voluntaria Familiar 1 Acdo. Núm. Exp. 1844/2024.

Ayala Arredondo Tania vs. Héctor Saúl Quezada Hernández. Especial Familiar Billete. 1 Acdo. en Incidente. Núm. Exp. 1538/2014 Tercer Tomo.

Barrios Coria Luis su Sucesión. Sucesorio Familiar 1 Acdo. Núm. Exp. 1224/2024.

Barrios Pérez Armando vs. Pineda Pineda Juana. Especial Familiar 1 Acdo. Núm. Exp. 918/2024.

Carrera Méndez Liliana vs. Pardo Trujillo Jonatan Alberto. Controversias del Orden Familiar 1 Acdo. Núm. Exp. 1492/2022.

Castañeda Olivera Sacha María vs. García Hernández Sergio. Controversias del Orden Familiar 1 Acdo. Núm. Exp. 1058/2024.

Cortés Cortés José Luis Tomás. Sucesorio Familiar 1 Acdo. en Otros. Núm. Exp. 916/2003 Secc. Tercera.

Espinosa Heernandez Victoria y/o Citoria Espnosa y Hernández. Sucesorio Familiar 1 Acdo. en Otros. Núm. Exp. 1072/2020 Secc. Segunda.

Flores Alvarado Gilberto su Sucesión. Sucesorio Familiar 1 Acdo. en Otros. Núm. Exp. 1536/2021 Secc. Tercera.

Flores Rivera Verónica Azucena vs. Mejía Alamillo Miguel Ángel. Especial Familiar Turno. 1 Acdo. Núm. Exp. 2420/2024.

Galeana Medina Ma Esther vs. Gimate Welsh Michel Tonatiuh Adrián. Controversias del Orden Familiar Turno. 1 Acdo. Núm. Exp. 2032/2024.

Galindo Santamaría Soledad. Sucesorio Familiar Dada Nueva Cuenta. 1 Acdo. Núm. Exp. 2560/2024 Cuarta Sección.

García Mancilla José Fernando su Sucesión. Sucesorio Familiar 1 Acdo. en Otros. Núm. Exp. 1472/2021 Secc. Cuarta.

González Muñoz María Amelia. Juris. Voluntaria Familiar 1 Acdo. Núm. Exp. 3118/2024.

González Dávila Jesús. Sucesorio Familiar 1 Acdo. en Otros. Núm. Exp. 1016/2000 Bis. 2 Segunda Sección.

Guzmán Galeana Óscar Joaquín vs. Cortés Morelos Arlet Zuleimy. Controversias del Orden Familiar 1 Acdo. Núm. Exp. 710/2024.

Hernández López Sebastián. Sucesorio Familiar 1 Acdo. en Otros. Núm. Exp. 928/2010 Bis. 3 Tercera Sección.

Herrera González María del Carmen Rafaela y Reyes Reyes Ricardo Salvador vs. Barba Guzmán Diana Laura. Controversias del Orden Familiar 4 Acdos. Núm. Exp. 3238/2024.

Insua Sánchez Martha vs. Luis Matamoros Rosales. Cont. Ord. Fam. 1 Acdo. Núm. Exp. 68/2025.

Labrada Hernández Norma vs. Mateo Nicolás Cedillo Ramírez. Div. Nec. 1 Acdo. Núm. Exp. 2546/2024.

Lobo Viveros Elena su Sucesión. Sucesorio Familiar 2 Acdos. en Otros. Núm. Exp. 1992/2024 Secc. Segunda.

López Matías Gabriela vs. Rodríguez Reyes Rodolfo. Controversias del Orden Familiar Turno. 1 Acdo. Núm. Exp. 938/2024.

López Olvera Enrique su Sucesión. Sucesorio Familiar Turno. 1 Acdo. Núm. Exp. 2086/2024.

Maldonado Medina Alejandro vs. Basurto Galindo Elvira. Especial Familiar Expedientillo. 1 Acdo. Núm. Exp. 204/2023.

Martínez Carrillo Paulino su Sucesión. Sucesorio Familiar Turno. 1 Acdo. Núm. Exp. 142/2022.

Mejía Chávez Epifanio su Sucesión. Sucesorio Familiar 1 Acdo. Núm. Exp. 1034/2024.

Miselem Alfonso Rasmon Cuauhtémoc su Sucesión. Sucesorio Familiar 1 Acdo. en Incidente. Núm. Exp. 1964/2023 Inc. de Remoción de Albacea.

Morales Saldívar Guadalupe Elisa vs. León Morales Jaime. Especial Familiar 4 Acdos. en Expedientillo. Núm. Exp. 58/1994.

Mota Gutiérrez José Antonio vs. Lorenzo Hernández Hortencia. Div. Nec. 1 Acdo. Núm. Exp. 1104/1995.

Olguín Ramírez Mónica Noemí vs. Méndez Gutiérrez Héctor Daniel. Controversias del Orden Familiar 1 Acdo. en Incidente. Núm. Exp. 814/2018 Inc. de Cancel. de Pensión Alimenticia.

Ontiveros Juárez Felipe su Sucesión. Sucesorio Familiar 2 Acdos. Núm. Exp. 2110/2024.

Pérez Basurto Patricia y Pérez Basurto Reyna Guillermina y Pérez Basurto Andrea vs. C Notario Público 47 del Distrito Federal y Bonifacia García Coria. Ord. Civil Familiar 1 Acdo. Núm. Exp. 1885/2022.

Pérez Parilla Antonio. Sucesorio Familiar 1 Acdo. en Otros. Núm. Exp. 1440/2017 Segunda Sección.

Piseno Ramírez Verónica vs. Saavedra Castellanos Aureliano. Controversias del Orden Familiar 1 Acdo. en Expedientillo. Núm. Exp. 1270/2007.

Plata Rocha Yadira vs. Meléndez Guerra José Abraham. Especial Familiar 1 Acdo. en Incidente. Núm. Exp. 2916/2024 Inc. de Guarda y Custodia y Pensión Alimenticia.

Plata Valdés Florentina Juana su Sucesión. Sucesorio Familiar 1 Acdo. Núm. Exp. 1496/2024.

Ponce Bárcenas Jorge Armando vs. Martínez Elsa Angélica. Especial Familiar 1 Acdo. en Incidente. Núm. Exp. 2624/2024 Inc. de Nul. de Actuaciones.

SOLO CONSULTA
SOLO CONSULTA
SOLO CONSULTA

Ponce Bárcenas Jorge Armando. Especial Familiar 1 Acdo. en Incidente. Núm. Exp. 2624/2024 Inc. de Liquidación de Sociedad Conyugal.
Ponce de la Cruz Aiko Samara vs. Mata Báeza Adrián Israel. Controversias del Orden Familiar 1 Acdo. Núm. Exp. 2880/2024.
Reyes Espino Leonila. Sucesorio Familiar 1 Acdo. Núm. Exp. 1558/2017.
Reyna García J Isaías su Sucesión. Sucesorio Familiar 1 Acdo. en Otros. Núm. Exp. 1878/2022 Cuarta Sección.
Rosado Arreguín Yarin vs. Adrián Mandujano Rodríguez. Controversias del Orden Familiar 1 Acdo. Núm. Exp. 314/2018.
Ruíz Flores Omar Eduardo vs. Pérez Ibarra Diana Yeranell. Controversias del Orden Familiar 1 Acdo. en Otros. Núm. Exp. 1382/2022 Bis. 2 Tomo II.
Salazar Hernández Diana Paola vs. Sánchez Huitrón José Antonio. Especial Familiar Turno. 1 Acdo. en Incidente. Núm. Exp. 588/2024 Inc. de Cump. de Sentencia.
Sánchez García Ana María vs. José Luis Correa Mayen. Controversias del Orden Familiar 1 Acdo. en Incidente. Núm. Exp. 3068/2024 Inc. de Cancel. de Pensión Alimenticia.
Sánchez Juárez Anayeli vs. Guerrero Mejía José Isaías. Controversias del Orden Familiar 1 Acdo. en Incidente. Núm. Exp. 2074/2014 Inc. de Régimen de Visitas y Conviviencias Admitido el 17/9/2024.
Santoyo Aldayturriaga Luis Ernesto vs. Chávez Godínez Nohemí. Especial Familiar Billete. 1 Acdo. Núm. Exp. 2064/2023.
Talamantes Zayas César su Sucesión. Sucesorio Familiar Turno. 1 Acdo. Núm. Exp. 1298/2019.
Vega Martínez Palemon su Sucesión. Sucesorio Familiar 1 Acdo. Núm. Exp. 3496/2024.
Velázquez Nova José Carlos. Sucesorio Familiar Dada Nueva Cuenta. 1 Acdo. Núm. Exp. 126/2021.
Venegas Sánchez Manuel Rosendo vs. Martha Beatriz Caldera González. Div. Incausado Expedientillo. 1 Acdo. Núm. Exp. 994/2010.
Vera Osorio Ancre Odette vs. Geovanni Carmona Jiménez. Ord. Civil Familiar Dada Nueva Cuenta. 1 Acdo. en Incidente. Núm. Exp. 340/2018 Inc. de Guarda y Csutodia y Pensión Alimenticia.
Vera Torres Jatciry Nikolet vs. José Carlos Saldaña Rosales. Controversias del Orden Familiar 1 Acdo. Núm. Exp. 1770/2018.
Voguel Fernández de Castro Bernardo Francisco vs. Schekaiban Tohme Maha Christiane. Especial Familiar 1 Acdo. en Otros. Núm. Exp. 2170/2023 Tomo V.
MAL PUBLICADOS
De la Peña Legorreta Virginia. Sucesorio Familiar 1 Acdo. Núm. Exp. 1036/2024.
NO PUBLICADOS
Macedo Mejía Argelia Itzel vs. Barbieri Carlos Gustavo. Controversias del Orden Familiar 2 Acdos. en Incidente. Núm. Exp. 802/2016 Nuevo Inc. de Modificación de Pensión Alimenticia.
AUDIENCIA
Alejo Robles Raúl vs. Palma Palma Norberta. Aud. Controversias del Orden Familiar 1 Audiencia. Núm. Exp. 1754/2023.
Arias Pérez Filiberto su Sucesión. Aud. Sucesorio Familiar. 1 Audiencia. Núm. Exp. 1372/2024.
Gómez Islas Guadalupe su Sucesión. Aud. Sucesorio Familiar. 1 Audiencia. Núm. Exp. 1918/2024.
Martínez Gutiérrez Nelly Meliza, Ángel Jafet y Brandon Amir. Aud. Sucesorio Familiar. 1 Audiencia. Núm. Exp. 1892/2024.
Mendoza Mendoza Leslie Monserrat vs. Sánchez Bautista Adrián. Aud. Controversias del Orden Familiar 1 Audiencia. Núm. Exp. 910/2024.
Ucan Aguilar Lissi Karina vs. Mendoza Castañón Eulises Raúl. Aud. Controversias del Orden Familiar 1 Audiencia. Núm. Exp. 1416/2023 Bis. 2 Tomo II Principal.

SENTENCIAS DEFINITIVAS DEL 27 DE MARZO DEL 2025

Becerril Peñaloza Luz su Sucesión. Sucesorio Familiar Sent. Def. Adjudicación 1 Sent. Def. en Otros. Núm. Exp. 288/2023 Secc. Cuarta
González Luis Beatriz vs. Valentín Pacheco Aarón Enrique. Especial Familiar Sent. Def. Div. 1 Núm. Exp. 770/2024
Loman González Ismael Eduardo vs. Reyes Zamora Maribel Areli. Especial Familiar Sent. Def. Div. 1 Núm. Exp. 800/2024
López Martínez Pablo Rafael vs. Durán Abella Mildre. Controversias del Orden Familiar Sent. Def. 1 Núm. Exp. 1364/2023

SENTENCIAS INTERLOCUTORIAS

Castro Pérez María del Pilar. Sucesorio Familiar Sent. Interl. 1 Sent. Inter. en Incidente. Núm. Exp. 2058/2024 Oposición a la Rendición de Cuentas
Castro Pérez María del Pilar. Sucesorio Familiar Sent. Interl. 1 Sent. Inter. en Incidente. Núm. Exp. 2058/2024 Remoción de Albacea
Ocampo Matamoros Christopher Emmanuel. Sucesorio Familiar Sent. Declar. Herederos 1 Núm. Exp. 1432/2024

LA SECRETARIA DE ACUERDOS
LIC. VALERIA ELIZABETH JIMÉNEZ TÉLLEZ

SEXTO DE LO FAMILIAR

SECRETARÍA "A"
ACUERDOS DEL 27 DE MARZO DEL 2025

Ahumada Triviño Maira Alejandra vs. Villanueva Ortiz Mario Ramón. Controversias del Orden Familiar Auto. 1 Acdo. en Incidente. Núm. Exp. 2979/2024 Inc. de Cambio de Guarda y Custodia, Alimentos Tomo II.
Barrientos Moreno Elisa. Sucesorio Familiar 1 Acdo. en Incidente. Núm. Exp. 1231/2021 Remoción de Albacea.
Belman Alejandro Faviola. Juris. Voluntaria Familiar Desahogo Vista M. P. 1 Acdo. Núm. Exp. 899/2020.
Belmont Sánchez Lisandra vs. Aguilar Morelos Ismael. Especial Familiar 1 Acdo. en Incidente. Núm. Exp. 1683/2023 Consecuencias Inherentes Disol. Vínculo Matrimonial.
Cansino Martínez Marlem vs. Jaimes Hernández Abraham. Controversias del Orden Familiar Informe. 1 Acdo. Núm. Exp. 627/2024.
Castro Carega Iliana vs. Félix César Elizalde Jiménez. Controversias del Orden Familiar 2 Acdos. en Otros. Núm. Exp. 2613/2024 Tomo II.
Castro López Isabel su Sucesión. Sucesorio Familiar 1 Acdo. Núm. Exp. 1461/2024.
Caudillo González Francisca Adriana vs. Cruz Olguín Carlos Francisco. Controversias del Orden Familiar Informe. 1 Acdo. Núm. Exp. 707/2024.
Chávez Martínez Cleotilde su Sucesión. Sucesorio Familiar Acuerdo. 1 Acdo. Núm. Exp. 141/2025.
Colín Mendoza Alfonso. Sucesorio Familiar 1 Acdo. Núm. Exp. 3211/2024.
Cruz Baquero Claudia Andrea vs. Gutiérrez Meza Juan Manuel. Controversias del Orden Familiar 1 Acdo. en Otros. Núm. Exp. 2229/2024 Tomo II.
García Pérez Jéssica vs. Morales Ruíz Arturo. Controversias del Orden Familiar 2 Acdos. en Incidente. Núm. Exp. 1957/2015 Pago Pensiones Vencidas y No Pagadas.
García Sandoval Graciela vs. Juan Carlos Vázquez Cruz. Ord. Civil Familiar Comparecencia Billete. 1 Acdo. en Otros. Núm. Exp. 1657/2010 Consignaciones.
Gasca González Elsa vs. Nieto Solares Francisco Miguel. Controversias del Orden Familiar Auto. 2 Acdos. en Incidente. Núm. Exp. 2653/1980 Inc. de Liquidación de Pensi Vencidas y No Pagadas de Elsa.
Gómez Farías Velázquez Salvador Trinidad su Sucesión. Sucesorio Familiar Auto. 1 Acdo. Núm. Exp. 167/2023.
González Guillén Catalina su Sucesión. Sucesorio Familiar Turno. 2 Acdos. Núm. Exp. 1305/2024.
González Mora Martha Leticia vs. Ramón González Gómez. Controversias del Orden Familiar 1 Acdo. Núm. Exp. 2903/2024.
Gordillo Buendía Cristina Alejandra vs. González Alonso Emmanuel Moisés. Controversias del Orden Familiar Oficio Sala. 1 Acdo. en Incidente. Núm. Exp. 699/2019 Cump. de Convenio.
Guerra Barrera Érika Jazmín vs. Héctor Manuel Castro Cuesta. Controversias del Orden Familiar Llegada Autos. 1 Acdo. Núm. Exp. 751/2021.
Guerrero González Natalie Viridiana vs. Gastélum Rodríguez Aldo. Controversias del Orden Familiar 1 Acdo. en Amparo. Núm. Exp. 559/2023 Amparo 844/2024- Viii.
Guldberg Marie vs. Sanchis Alberto. Controversias del Orden Familiar 1 Acdo. Núm. Exp. 3281/2024 Tomo II.
Gutiérrez García Aislinn vs. Mejorada Rosas Edwin Brandon. Controversias del Orden Familiar 1 Acdo. Núm. Exp. 2851/2024.
Hernández Bolaños Antonio Iván vs. Martínez Sánchez Karina. Controversias del Orden Familiar 1 Acdo. en Amparo. Núm. Exp. 953/2023 Amparo 1146/2024.

SOLO CONSULTA

Hernández Solís Alejandro Refugio su Sucesión. Sucesorio Familiar Acuerdo. 1 Acdo. Núm. Exp. 1867/2022.
Islas Piedras María Rebeca. Sucesorio Familiar Comparecencia. 1 Acdo. en Otros. Núm. Exp. 1397/2014 Secc. Segunda.
Jiménez Tercero Irma su Sucesión. Sucesorio Familiar 1 Acdo. Núm. Exp. 871/2024.
Lugo Peralta Lorenzana su Sucesión. Sucesorio Familiar Comparecencia. 1 Acdo. Núm. Exp. 747/2024.
López Magdaleno Julio César. Int. Expedientillo. 1 Acdo. Núm. Exp. 1159/2005.
Marinez Guzmán José. Sucesorio Familiar Acuerdo. 2 Acdos. Núm. Exp. 2373/2024 Secc. IV (Cuarta).
Martínez García Alejo. Sucesorio Familiar Expedientillo. 1 Acdo. Núm. Exp. 1793/1971.
Martínez María del Rosario. Ord. Civil Familiar Nuevo. 1 Acdo. Núm. Exp. 221/2025.
Martínez Ochoa Manelic vs. Diana Carolina García Callejas. Controversias del Orden Familiar 1 Acdo. Núm. Exp. 2169/2024.
Martínez Ochoa Manelic vs. Diana Carolina García Callejas. Controversias del Orden Familiar 1 Acdo. en Incidente. Núm. Exp. 2169/2024 Reduc. Pensión Alimenticia.
Mata Ortiz Herlinda su Sucesión. Sucesorio Familiar Auto. 2 Acdos. Núm. Exp. 1229/2024.
Medina Guadarrama Araceli vs. Miguel Ramírez Ramírez. Controversias del Orden Familiar Turno. 1 Acdo. Núm. Exp. 241/2011 Tomo II Principal.
Mendoza Sandoval Jaime vs. Todoberto Hernández Blanca Estela. Ord. Civil Familiar Turno. 1 Acdo. Núm. Exp. 559/2007.
Morales Ortiz Gloria Blanca su Sucesión. Sucesorio Familiar Dada. 1 Acdo. Núm. Exp. 1969/2023.
Novelo Estrada Javier Antonio vs. Pérez Lugo Karla Patricia. Controversias del Orden Familiar 3 Acdos. Núm. Exp. 3227/2024 Tomo II.
Novelo Estrada Javier Antonio. Controversias del Orden Familiar 1 Acdo. Núm. Exp. 3227/2024 Inc. de Cobro Retroactivo de Pensión Alimenticia.
Olivares Vera Laura Ximena vs. Torres Torres Erwin Ezequiel. Controversias del Orden Familiar Acuerdo. 1 Acdo. Núm. Exp. 1947/2019.
Ortiz Flores José Ramón su Sucesión. Sucesorio Familiar Nuevo. 1 Acdo. Núm. Exp. 225/2025.
Pérez Barrera Velvet Alejandra su Sucesión. Sucesorio Familiar 1 Acdo. Núm. Exp. 1383/2023.
Pérez González Floridalma Natividad vs. Reyna Ruíz Luis Rodolfo. Controversias del Orden Familiar 4 Acdos. en Incidente. Núm. Exp. 87/2020 Inc. de Liquidación de Pens. Alim. y Cump. de Convenio.
Pineda Pineda Ranferi su Sucesión. Sucesorio Familiar Acuse de Reb. Agravios. 1 Acdo. Núm. Exp. 3075/2024.
Pinto Mendoza Víctor Manuel vs. Rodríguez Ávila Andrea. Controversias del Orden Familiar Pliego de Posiciones. 2 Acdos. Núm. Exp. 1685/2024.
Quintanilla Álvarez Leonor. Sucesorio Familiar Auto. 1 Acdo. en Otros. Núm. Exp. 2657/2024 Secc. Segunda.
Reyes Martínez María Fortunata vs. José Gabriel León Ruano. Controversias del Orden Familiar Comparecencia Billete. 1 Acdo. Núm. Exp. 203/2009.
Rivas Rivera Crispín vs. Sucesorio Familiar 1 Acdo. Núm. Exp. 2885/2024 Inc. de Exclusión de Bienes.
Rivero Contreras Alan vs. Muñoz Sánchez Brenda. Controversias del Orden Familiar Acuerdo. 1 Acdo. Núm. Exp. 1493/2022.
Saavedra Moreno Alejandra vs. Eduardo Ayala Chávez. Controversias del Orden Familiar Turno. 2 Acdos. Núm. Exp. 2909/2024.
Saavedra Moreno Alejandra vs. Eduardo Ayala Chávez. Controversias del Orden Familiar Acuerdo. 1 Acdo. en Incidente. Núm. Exp. 2909/2024 Inc. de Cancel. de Pensión Alimenticia.
Salazar Betanzos Nidia Osiris vs. César Iván Mendoza Roldán. Cont. Ord. Fam. Turno. 1 Acdo. Núm. Exp. 245/2008.
Sánchez Vázquez Beatriz vs. Osorio Jiménez Abel Fortino. Especial Familiar Expedientillo. 1 Acdo. en Incidente. Núm. Exp. 1595/2023 Tomo II Inc. de la Consecuencias.
Santiago Amador María Cristina vs. Marco Antonio Vargas Luviano. Controversias del Orden Familiar 1 Acdo. Núm. Exp. 1979/2017 Tomo II.
Sarmiento Barrios Sandra Paola vs. Ruíz Ramírez Gabriel. Controversias del Orden Familiar Acuerdo. 1 Acdo. Núm. Exp. 2337/2024.
Varela Ledesma José Armando su Sucesión. Sucesorio Familiar Comparecencia. 1 Acdo. Núm. Exp. 1589/2022.
Vázquez Niño Lisandro Christian vs. Reyes Santillán Noemí. Juris. Voluntaria Familiar 1 Acdo. Núm. Exp. 1323/2024.
Verdin Borunda Amparo su Sucesión. Sucesorio Familiar Requerimiento. 1 Acdo. Núm. Exp. 859/2024.
Del Río Carrillo Luz María. Sucesorio Familiar 1 Acdo. en Otros. Núm. Exp. 1785/2021 Secc. Cuarta.
AUDIENCIA
Chávez y Amaya María Luisa su Sucesión. Aud. 790 Controversias del Orden Familiar 1 Audiencia. Núm. Exp. 1821/2024.
Guevara Castro Diana Eloísa vs. De Los Santos Sánchez J Cruz. Aud. Incidental de Desahogo de Pruebs. Especial Familiar. 1 Aud. en Incidente. Núm. Exp. 1087/2023 Inc. Regular Consecuencias I. D. V. M.
Hernández Salazar María de Lourdes. Aud. Incidental de Desahogo de Pruebs. Sucesorio Familiar. 1 Aud. en Incidente. Núm. Exp. 1165/2024 Remoción Albacea.
Lima Reyes Salustia Herlinda vs. Mosqueda Hernández Jorge. Aud. Especial Familiar. 1 Audiencia. Núm. Exp. 3057/2024 Inc. de Aum de Pens Alim. a su Monto y Duración.

LA SECRETARIA DE ACUERDOS
LIC. SIDDHARTA DESSIREE DEL SOCORRO NAVA GARDUÑO

SECRETARÍA "B"
ACUERDOS DEL 27 DE MARZO DEL 2025

Arroyo Floeres Yaozihuatl Esperanza vs. Guillén Bolanos Tomás Rogelio. Especial Familiar Auto Mgl. 1 Acdo. en Incidente. Núm. Exp. 2712/2024 Inc. de Guarda y Custodia y Alimentos.
Benítez Ortiz Josefina su Sucesión. Sucesorio Familiar 1 Acdo. Núm. Exp. 204/2024.
Bermúdez Toral Aída Aurora. Ord. Civil Familiar Auto. 1 Acdo. Núm. Exp. 56/2009 Secc. Cuarta.
Bornstein Jaime Raúl su Sucesión. Sucesorio Familiar Desecha. 1 Acdo. Núm. Exp. 226/2025.
Carrillo Barrios Kitzia vs. Jesús Shigueki Montes de Oca Catarino. Controversias del Orden Familiar Copias. 1 Acdo. Núm. Exp. 310/2016.
Castellanos Santiago Daniel Andrés. Ord. Civil Familiar Auto Mgl. 1 Acdo. Núm. Exp. 2874/2024 Tomo II.
Castillo Salazar Guillermo su Sucesión. Sucesorio Familiar 1 Acdo. Núm. Exp. 1200/2024.
Castro Mendoza Orlando su Sucesión. Juris. Voluntaria Familiar 1 Acdo. Núm. Exp. 2312/2024.
Cervantes Bautista Valeria vs. Reyes Pacheco Juan Carlos. Controversias del Orden Familiar Dada Nueva Cuenta. 1 Acdo. Núm. Exp. 2136/2023.
Chávez Navarrete Joceyn Samantha vs. Chávez Díaz Inocencio. Controversias del Orden Familiar 1 Acdo. Núm. Exp. 84/2025.
Cruz Moreno Tomás su Sucesión. Sucesorio Familiar Turno Exhorto. 2 Acdos. Núm. Exp. 1426/2024.
Dávila Monsalvo Stephanie. Controversias del Orden Familiar Auto Mgl. 3 Acdos. en Otros. Núm. Exp. 608/2017 Tomo Dos.
Díaz Esquivel María del Carmen Gumersinda su Sucesión. Sucesorio Familiar 1 Acdo. Núm. Exp. 186/2025.
Espíndola Hernández Yanira Ingrid vs. Pasallo Álvarez Miguel. Controversias del Orden Familiar 2 Acdos. Núm. Exp. 2208/2024 Inc. de Aumento de Pensión Alimenticia y Pago de Gastos Extraordinarios.
Favila González María Guadalupe. Sucesorio Familiar 1 Acdo. en Otros. Núm. Exp. 812/1991 Tercera Sección.
Fernández Alba Felipe su Sucesión. Sucesorio Familiar Prevención. 1 Acdo. Núm. Exp. 228/2025.
Fernández Garcini Rodolfo Iván vs. Arguello Arriola Alba Fernanda. Controversias del Orden Familiar Comparece Notifica. 1 Acdo. Núm. Exp. 1760/2024.
Fernández González Yolanda vs. Huerta Benítez Pedro Máximo. Controversias del Orden Familiar Mgl. 1 Acdo. Núm. Exp. 3178/2024 Inc. de Nul. de Actuaciones.
Fernández Jiménez María Isabel vs. Eloy Avendaño Sánchez. Alim. Comparec. Comparecencia Billete. 1 Acdo. Núm. Exp. 596/2007.
Ferrusca Ramírez Martha Elena. Controversias del Orden Familiar Auto Mgl. Apelación. 1 Acdo. Núm. Exp. 1836/2021 Tomo III Principal.

SOLO CONSULTA
SOLO CONSULTA
SOLO CONSULTA

Galindo Fraga Magdalena vs. Paniagua Taboada Rolando Ricardo. Controversias del Orden Familiar Turno Cedula. 2 Acdos. Núm. Exp. 2228/2024 Tomo Vii.

García Ibarra Josefina vs. Flores Méndez Luis. Controversias del Orden Familiar 1 Acdo. Núm. Exp. 1142/2018.

García Méndez Fernando vs. Montes de Oca Alcaraz Vanessa. Especial Familiar 1 Acdo. en Incidente. Núm. Exp. 2142/2022 Inc. de Guarda y Custodia Compartida.

Garza Tuñon Imelda Andrea vs. Fernández García Maribel del Rocío. Controversias del Orden Familiar Auto Mgl. 1 Acdo. Núm. Exp. 24/2025 Lamlv Guardia de Violencia.

Garza Tuñon Imelda Andrea. Controversias del Orden Familiar Auto Mgl. Admisorio. 1 Acdo. Núm. Exp. 24/2025 Cuad. Amparo Directo.

Gaytán Ordóñez Karina vs. Apango Pérez Edgar Gustavo Isaac. Controversias del Orden Familiar 1 Acdo. Núm. Exp. 2000/2024.

Gómez Martínez Margarita vs. Bravo Yañez Ricardo. Ord. Civil Familiar Auto Mgl. 1 Acdo. Núm. Exp. 317/2004 Tomo III Bis del Inc. de Liquidación de la Sociedad Conyugal.

González Espinosa Ofelia su Sucesión. Sucesorio Familiar Auto Mgl. 2 Acdos. en Incidente. Núm. Exp. 1190/2023 Inc. de Remoción de Albacea.

González Espinosa Ofelia su Sucesión. Sucesorio Familiar Auto Mgl. 5 Acdos. en Otros. Núm. Exp. 1190/2023 Segunda Sección.

Guerrero Flores Yuliana Itzel vs. Rodríguez Barrón Luis Alonso. Controversias del Orden Familiar 1 Acdo. Núm. Exp. 1808/2024.

Hernández González Ana Karen vs. Altamirano Romero Iván Artemio. Controversias del Orden Familiar 2 Acdos. Núm. Exp. 2086/2024.

Hernández González Ana Karen vs. Altamirano Romero Iván Artemio. Controversias del Orden Familiar Mgl. 1 Acdo. Núm. Exp. 2086/2024 Cuad. de Amp. 73/2025- II.

Hernández Robles Christian Horacio. Especial Familiar 1 Acdo. en Incidente. Núm. Exp. 128/2023 Inc. de Pensión Alimenticia y Régimen de Visitas y Convivencias.

Herrera Romo Elisa su Sucesión. Controversias del Orden Familiar Auto Mgl. 1 Acdo. Núm. Exp. 925/2024.

Hess Peirce Marianne su Sucesión. Sucesorio Familiar Desahoga Mp. 1 Acdo. Núm. Exp. 1460/2024.

Huerta Zepeda José Cruz Alberto su Sucesión. Sucesorio Familiar Copias. 1 Acdo. Núm. Exp. 706/2023.

Ignacio Romero María Guadalupe vs. Ambrosio Baron Jacob. Controversias del Orden Familiar Turno Oficio Expedientillo. 1 Acdo. Núm. Exp. 360/2017.

Jiménez Chino Goven Hervey vs. Escobar Ponce Cynthia Anai. Controversias del Orden Familiar 1 Acdo. Núm. Exp. 228/2024.

Jiménez Tapia Marta Imelda su Sucesión. Sucesorio Familiar 1 Acdo. Núm. Exp. 2028/2024.

Licea Bravo Socorro su Sucesión. Sucesorio Familiar 1 Acdo. Núm. Exp. 1036/2024.

Linares Herandez María Magdalena vs. Corral Alanís Juan Carlos. Controversias del Orden Familiar 1 Acdo. Núm. Exp. 328/1999.

López Cruz Nili Habibeh vs. Bermúdez Hernández Cristian Gustavo. Especial Familiar 1 Acdo. Núm. Exp. 2818/2024 Inc. de Régimen de Visitas y Convivencias.

Lormand Baptiste Jacques Daniel su Sucesión. Sucesorio Familiar Llega Autos. 1 Acdo. Núm. Exp. 1404/2021.

Luna Cuevas Victoria vs. Pech Tematzazi Hugo Alejandro. Controversias del Orden Familiar 1 Acdo. Núm. Exp. 2878/2024 Inc. de Cesación y Can de Pens Alim.

Manuel Martínez Érika vs. Cruz Contreras José Rafael. Controversias del Orden Familiar 1 Acdo. en Incidente. Núm. Exp. 1292/2011 Inc. de Cancel. de Pensión Alimenticia.

Martínez García Lesly vs. González Santiago Javier Alberto. Controversias del Orden Familiar Auto Mgl. 3 Acdos. Núm. Exp. 1774/2023.

Martínez Ramírez Luis. Sucesorio Familiar 1 Acdo. Núm. Exp. 2114/2016.

Martínez Caballero Leonor. Int. Informe. 1 Acdo. Núm. Exp. 862/2000.

Mercado Pérez Karina Yazmín vs. Gutiérrez González Brandon Rafael. Controversias del Orden Familiar Mgl. Nueva Cuenta. 1 Acdo. Núm. Exp. 132/2024.

Monter Rojas Evelin Viridiana vs. Ortiz Muñoz Ricardo. Controversias del Orden Familiar Aud. de Ley. 1 Acdo. Núm. Exp. 4/2024 Bis. 1 Uno Bis.

Montes de Oca López Walter su Sucesión. Sucesorio Familiar 1 Acdo. Núm. Exp. 1792/2024.

Morales Salazar Ricardo vs. Maceda Godínez Sharon Carolina. Controversias del Orden Familiar Cert de Audiencia. 1 Acdo. Núm. Exp. 1770/2024.

Nava Hernández Gerardo vs. Rodríguez Martínez Carolina. Especial Familiar Auto Mgl. 1 Acdo. Núm. Exp. 190/2024 Inc. de Liquidación de Sociedad Conyugal II.

Obregón Gómez Roberta su Sucesión. Sucesorio Familiar 2 Acdos. Núm. Exp. 528/2022.

Patiño Lona Aura vs. Córdova Sánchez Héctor Armando. Especial Familiar Auto. 1 Acdo. en Incidente. Núm. Exp. 3234/2024 Inc. de Convivencias Tomo II.

Pérez Martínez Tanya Montserrat vs. Medina Hernández José Ángel. Controversias del Orden Familiar Auto Mgl. 1 Acdo. Núm. Exp. 2162/2023.

Pérez Velasco Daniela vs. Palacios Casales Christopher. Controversias del Orden Familiar Informe. 1 Acdo. Núm. Exp. 742/2023.

Peña Cortés Ramón su Sucesión. Sucesorio Familiar Desahoga Mp. 1 Acdo. Núm. Exp. 584/2024.

Pineda Cisneros Angelina su Sucesión. Sucesorio Familiar 2 Acdos. Núm. Exp. 1274/2022.

Piña Macías Raquel vs. Jorge Tercero González. Controversias del Orden Familiar 1 Acdo. Núm. Exp. 84/2021.

Puluc Yoc Evelyn Maribel vs. Bernardini Bertossi Vladimiro su Sucesión y Representada por Esteban Tonatiuh Bernardini Cabaret y Pérez Fernández del Castillo Othón y Notario Público 63 de la Ciudad de México. Ord. Civil Familiar Mgl. 1 Acdo. Núm. Exp. 1518/2019 Tomo II.

Ramírez Gómez Claudia Arely vs. Luna Ruelas Israel Rodrigo. Especial Familiar Mgl. Expedientillo. 1 Acdo. Núm. Exp. 1678/2021.

Ramírez Sánchez Miriam. Ord. Civil Familiar 1 Acdo. en Incidente. Núm. Exp. 316/2010 Cancel. de Pensión Alimenticia.

Ramírez Sánchez Néstor. Sucesorio Familiar 1 Acdo. Núm. Exp. 1104/2021.

Reyes Ramírez Miryam vs. Villa Cisneros Gabriel. Controversias del Orden Familiar 1 Acdo. Núm. Exp. 3422/2024.

Rivera Mendoza Claudia Julieta vs. Bernardo Brenis López. Controversias del Orden Familiar Comparecencia Billete. 1 Acdo. Núm. Exp. 264/2021.

Rodríguez Cortés Marcos vs. Brianda Lucía Miranda Duarte. Controversias del Orden Familiar 2 Acdos. Núm. Exp. 134/2025.

Romero Hernández Juan su Sucesión. Sucesorio Familiar 1 Acdo. Núm. Exp. 2106/2021.

Sánchez Molina Elisa María vs. De la Sancha Arrieta Jehu. Ord. Civil Familiar Auto Mgl. 2 Acdos. Núm. Exp. 1216/2015.

Sánchez Montiel Antonio vs. Luna Urbina Laura Ivonne. Controversias del Orden Familiar Turno Cedula. 2 Acdos. Núm. Exp. 1906/2024.

Sánchez de la Rosa Karla Berenice vs. Hernández Reséndiz José Saadrat. Controversias del Orden Familiar 3 Acdos. Núm. Exp. 1046/2012.

Santiago Hernández Ofelia Patricia vs. José Ángel Romero Martínez. Cont. Ord. Fam. Cedula Sin Diligenciar. 1 Acdo. Núm. Exp. 54/2008.

Serralde Galicia Mayra. Controversias del Orden Familiar 1 Acdo. en Incidente. Núm. Exp. 1204/2005 Inc. de Cancel. de Pensión Alimenticia.

Serrano Zenteno Alejandro Aarón vs. Rocha García Yésica. Controversias del Orden Familiar Mgl. Apelación. 1 Acdo. Núm. Exp. 2336/2024.

Sherril Cope Megan vs. Escobedo Romo Luis Alfonso. Controversias del Orden Familiar 1 Acdo. Núm. Exp. 610/2024.

Solórzano Flores David vs. García García Susana Berenice. Especial Familiar 2 Acdos. Núm. Exp. 2022/2018.

Tovar García Carol vs. Tovar García Ma Isabel. Controversias del Orden Familiar 2 Acdos. Núm. Exp. 2208/2023.

Trejo Espejel Marisol vs. Jonathan López Castelán. Controversias del Orden Familiar 1 Acdo. en Incidente. Núm. Exp. 126/2017 Tomo III Inc. de Cambio de Guarda y Custodia.

Urrutia Montes de Oca Alma Nayeli vs. Sabino Velasco Miguel Ángel. Especial Familiar Auto Mgl. 1 Acdo. Núm. Exp. 698/2023.

Vargas Salazar Edwin Ricardo vs. Vázquez Bautista Aura Karime. Controversias del Orden Familiar Auto Mgl. 2 Acdos. Núm. Exp. 418/2024.

Vázquez Carreño Roberto su Sucesión. Sucesorio Familiar Aud. 790 Sin Comparecencia. 1 Acdo. Núm. Exp. 3120/2024.

SOLO CONSULTA
SOLO CONSULTA
SOLO CONSULTA

Vázquez González Diana vs. Aguilar Perales Luis Antonio. Controversias del Orden Familiar Auto Mgl. 1 Acdo. Núm. Exp. 496/2023.
Vega Garnica Teodoro su Sucesión. Sucesorio Familiar Turno Cedula. 1 Acdo. Núm. Exp. 1374/2024.
Velasco Espinoza Lizbeth vs. Valdés Barriga Jesús. Controversias del Orden Familiar 1 Acdo. Núm. Exp. 784/2023 Principal Tomo III.
Yáñez Olmedo Araceli Delfina vs. Jesús Gabriel Gutiérrez Guzmán. Div. Nec. Auto Mgl. 1 Acdo. Núm. Exp. 588/1988.
De Lucio Cruz Yesenia Guadalupe vs. Lehmans González Carlos Alberto. Controversias del Orden Familiar 1 Acdo. Núm. Exp. 1256/2024.
Del Ángel Benítez Nairda vs. El Mostafa Abouhicham. Controversias del Orden Familiar 1 Acdo. Núm. Exp. 644/2020.
AUDIENCIA
Barrera Alba Mariel vs. García Cortés Sergio. Aud. Mgl. Controversias del Orden Familiar 1 Audiencia. Núm. Exp. 1958/2024.
Velasco Matías Alejandra su Sucesión. Auto Mgl. Sucesorio Familiar. 1 Audiencia. Núm. Exp. 1732/2024.

EL SECRETARIO DE ACUERDOS
LIC. JUAN ESTRADA NEGRETE

SÉPTIMO DE LO FAMILIAR

SECRETARÍA "A"
ACUERDOS DEL 27 DE MARZO DEL 2025

Aguilera Rodríguez María su Sucesión. Sucesorio Familiar Auto. 1 Acdo. Núm. Exp. 175/2025.
Aguirre Ramírez María Soledad Olivia vs. Castillo Aguilar Julio Alfonso. Especial Familiar Auto. 1 Acdo. Núm. Exp. 1267/1986.
Aguirre Yáñez Josefina. Juris. Voluntaria Familiar Auto. 1 Acdo. Núm. Exp. 3/2024.
Alarcón Zendejas José Miguel vs. Cervantes García Thalia Jazmín. Especial Familiar Auto. 1 Acdo. Núm. Exp. 855/2023.
Almanza Moreno Coral vs. Fernando Arturo Lira Martínez. Controversias del Orden Familiar Consignación de Billete. 1 Acdo. Núm. Exp. 1345/2015 Controv. del Orden Familiar Tomo II.
Arévalo Caudillo Fermín su Sucesión. Sucesorio Familiar Auto. 1 Acdo. Núm. Exp. 1435/2024.
Arvizu Rodríguez Cabo José Ricardo vs. Neria Tobon Diana Gabriela. Controversias del Orden Familiar Auto 2. 2 Acdos. Núm. Exp. 1353/2021.
Barragán Rodríguez María de Los Ángeles Repos. de Autos Secc. Primera. Int. Auto. 1 Acdo. Núm. Exp. 1519/1979.
Beraza Fernández Rosendo. Sucesorio Familiar Auto. 1 Acdo. Núm. Exp. 1703/2013.
Bernardo Carmona María Montserrat vs. José Luis López García. Controversias del Orden Familiar Auto. 1 Acdo. Núm. Exp. 1761/2016.
Cabrera Medina Cecilia vs. Cisneros Alcántara Margarito Primitivo. Controversias del Orden Familiar Auto. 1 Acdo. Núm. Exp. 35/1998.
Camacho Umaña Violeta Amahirani vs. López Torres Xavier Alejandro. Ord. Civil Familiar Computo. 1 Acdo. Núm. Exp. 185/2025.
Campos Badillo Ángel Martín su Sucesión. Sucesorio Familiar Auto. 1 Acdo. Núm. Exp. 189/2025.
Carbajal Aguilar Eduardo. Sucesorio Familiar Auto. 1 Acdo. Núm. Exp. 673/2010.
Carmona Muñoz Daniel vs. Carmona Jiménez Javier. Controversias del Orden Familiar Auto. 1 Acdo. Núm. Exp. 3561/2024.
Castañeda Huerta Paola Itzel vs. Rosales López Alberto. Controversias del Orden Familiar Auto. 1 Acdo. Núm. Exp. 2473/2024.
Castillo López Amparo vs. López Riquelme Regulo. Controversias del Orden Familiar Auto. 1 Acdo. Núm. Exp. 53/2024.
Cástulo Hernández Saúl. Sucesorio Familiar Auto. 1 Acdo. Núm. Exp. 183/2025.
Chávez Hernández Rafael su Sucesión. Sucesorio Familiar Auto. 1 Acdo. Núm. Exp. 211/2025.
Cienguegos Vázquez Janeth vs. Jaime Galindo Chavarrin. Ord. Civ. Auto. 1 Acdo. Núm. Exp. 23/2011.
Cortés Fregoso Ernestina Mireya su Sucesión. Sucesorio Familiar Auto. 1 Acdo. Núm. Exp. 881/2023.
Cortés Jaime Bertha Esperanza vs. Raúl Martínez Santiago. Esp. Hip. Auto. 1 Acdo. Núm. Exp. 1671/2009.
Díaz Díaz Valeria Lizbeth vs. Jiménez Sánchez Jaime Ricardo. Controversias del Orden Familiar Auto. 1 Acdo. Núm. Exp. 1165/2022.
Díaz Rodríguez Gabriel vs. Quijano Ronquillo Alba. Especial Familiar Auto. 1 Acdo. Núm. Exp. 2003/2022.
Díaz Sánchez María Maximina Gloria su Sucesión. Sucesorio Familiar Auto. 1 Acdo. Núm. Exp. 1967/2022.
Espinosa Noriega Corazon de Guadalupe. Sucesorio Familiar Auto. 1 Acdo. Núm. Exp. 983/2020.
Fabián Matías Alfredo vs. Velázquez Castro Sandra Felipa. Especial Familiar Auto 2. 2 Acdos. Núm. Exp. 3455/2024.
Flores García Antonio su Sucesión. Sucesorio Familiar Auto 2. 2 Acdos. Núm. Exp. 295/2023.
Fournier Montellano Virginia vs. Orlando Rivera García. Controversias del Orden Familiar Auto 2. 2 Acdos. en Incidente. Núm. Exp. 1029/2017 Bis. 1 Inc. de Cambio de Pensión Líquida a Forma Porcentual y/o Incremento de Pensión Alimenticia.
Galindez Vences Luis Rodrigo vs. Chang Balarezo Nadhia Nathaly. Ord. Civil Familiar Auto. 1 Acdo. Núm. Exp. 87/2025 Bis. 2 Tomo II.
García Gómez Jade Shai vs. García García Arturo Joshua. Controversias del Orden Familiar Auto. 1 Acdo. Núm. Exp. 1021/2024.
García Pérez Abraham su Sucesión. Sucesorio Familiar Auto. 1 Acdo. Núm. Exp. 1333/2021.
García Silva Carmen Roberto. Sucesorio Familiar Auto. 1 Acdo. Núm. Exp. 1475/2019.
García Silverio Carmen Eloísa vs. Rodríguez Gallegos Marcelo. Controversias del Orden Familiar Auto. 1 Acdo. Núm. Exp. 1091/2023.
González Días César Antonio. Especial Familiar Auto. 1 Acdo. Núm. Exp. 71/2009.
González Hernández Norberto su Sucesión. Sucesorio Familiar Auto. 1 Acdo. Núm. Exp. 953/2024.
González Nájera Ma del Carmen vs. Canuto González Edgar. Controversias del Orden Familiar Auto. 1 Acdo. Núm. Exp. 1357/2021.
González Williams Manuel vs. González Williams Carlos. Sucesorio Familiar Auto 3 Contesta Agravios. 1 Acdo. Núm. Exp. 1153/2024.
González Domínguez Elizabeth vs. Hernández Flores Luis. Controversias del Orden Familiar 3. 3 Acdos. Núm. Exp. 2017/2024.
Guadarrama Medina Aixa Aislinn vs. Núñez Camacho Isaac Esteban. Controversias del Orden Familiar Auto 2. 1 Acdo. Núm. Exp. 1733/2024.
Jiménez Vázquez Elena Ivette vs. Sánchez Ambriz Aldo. Exh. Familiar Devolver Exhorto. 1 Acdo. en Exhorto. Núm. Exp. 1191/2024.
Latapi Fox José Luis vs. Acumulado Al 758/2017--Cantú Romandía Mariana- - Vs- - Rivera Rueda- - Ord. Civ. Sucesorio Familiar Consignación de Billete. 2 Acdos. Núm. Exp. 67/2025.
Legorreta Rosales David vs. González Rosales Blanca Larissa. Especial Familiar Auto. 1 Acdo. Núm. Exp. 671/2009.
Limón Aguilar José Eusebio Zenaido. Test. Auto. 1 Acdo. Núm. Exp. 1815/2010.
López Morales Isauro Rogelio vs. C Director del Registro Civil en el Distrito Federal y C Director del Registro Civil en el Distrito Federal. Ord. Civil Familiar Dada. 1 Acdo. Núm. Exp. 967/1998.
López Nava Elvira su Sucesión. Sucesorio Familiar Auto. 1 Acdo. Núm. Exp. 1161/2024.
López Yáñez Juana. Sucesorio Familiar Auto. 1 Acdo. en Expedientillo. Núm. Exp. 403/2021 Bis. 1 Expdllo.
Martínez Martínez Andrés. Sucesorio Familiar Auto. 1 Acdo. Núm. Exp. 1197/2021.
Martínez Mena Cesilia su Sucesión. Sucesorio Familiar Auto 2. 2 Acdos. Núm. Exp. 37/2025.
Mateos Plata Fernando vs. Mónica Olvera Mancilla. Especial Familiar Auto. 1 Acdo. Núm. Exp. 141/2019.
Meléndez Arévalo José Adrián vs. Andrea Cointa Nieves Santiago. Controversias del Orden Familiar Auto. 1 Acdo. Núm. Exp. 897/2020.
Mendoza Colunga Araceli vs. Colín Olivares Juan. Especial Familiar Auto. 1 Acdo. Núm. Exp. 2493/2024.
Mendoza Losornio René Mario su Sucesión. Sucesorio Familiar 3. 3 Acdos. Núm. Exp. 2379/2024.
Moctezuma Mariano. Int. Auto. 1 Acdo. Núm. Exp. 259/1982.
Monroy González Delfina. Test. Auto. 1 Acdo. Núm. Exp. 851/1997.

SOLO CONSULTA

Ocaña González Luis Alberto vs. Sánchez Ramírez Marbeli del Carmen. Controversias del Orden Familiar Computo Segunda Apelación. 1 Acdo. Núm. Exp. 1859/2024.
Olivares Anaya Zaira vs. Merced Barrientos Luis. Controversias del Orden Familiar Comparecencia de Billete. 1 Acdo. Núm. Exp. 2459/2024.
Olivares Serrano Vicente Eulogio. Sucesorio Familiar Auto. 1 Acdo. Núm. Exp. 1149/2021.
Olvera Mejía Gustavo. Juris. Voluntaria Familiar Auto. 1 Acdo. Núm. Exp. 1179/2007.
Ortiz Godínez Rosa. Sucesorio Familiar Auto. 1 Acdo. Núm. Exp. 1071/2022.
Pérez Hernández Eva vs. Jorge Osnaya Rodríguez. Controversias del Orden Familiar Auto. 1 Acdo. Núm. Exp. 1171/2013.
Peña Peña José Isabel. Sucesorio Familiar Auto. 1 Acdo. Núm. Exp. 385/2005.
Pizano González Ma Refugio su Sucesión. Sucesorio Familiar Auto. 1 Acdo. Núm. Exp. 379/2023.
Puente Sierra María Eugenia. Sucesorio Familiar Auto. 2 Acdos. Núm. Exp. 2133/2014.
Ramírez Hernández Sharon Elizabeth vs. Arévalo Fabila José Alfredo. Controversias del Orden Familiar Auto. 1 Acdo. Núm. Exp. 1795/2023.
Ramírez Morales Abundio. Sucesorio Familiar Auto. 1 Acdo. Núm. Exp. 399/2019.
Ramírez Parral Aimee vs. Ponce Alameida Alan Román. Controversias del Orden Familiar Auto. 1 Acdo. Núm. Exp. 405/2023.
Reyes Morales María su Sucesión. Sucesorio Familiar Auto. 1 Acdo. Núm. Exp. 5/2025.
Reza Vega Jerónima su Sucesión. Sucesorio Familiar Auto. 1 Acdo. Núm. Exp. 213/2025.
Ríos Villarreal Daniel. Sucesorio Familiar Auto. 1 Acdo. Núm. Exp. 2077/2021.
Ruíz Montalvo Mario Manuel. Controversias del Orden Familiar Auto. 1 Acdo. Núm. Exp. 1475/1998 Interdicción.
Silva Pérez Jesús vs. Briseño Vera Jéssica Susana. Especial Familiar Auto. 1 Acdo. en Incidente. Núm. Exp. 2423/2024 Incid Gyc y Pens Alim.
Soria Ortiz Alejandra Guadalupe. Juris. Voluntaria Familiar Auto. 1 Acdo. Núm. Exp. 2147/2022.
Soto Jaime Berta vs. Rocha Domínguez Rodolfo. Especial Familiar Auto. 1 Acdo. Núm. Exp. 3461/2024.
Suárez Martínez Crescencio su Sucesión. Sucesorio Familiar Auto. 1 Acdo. Núm. Exp. 1805/2024.
Tanamachi Ramis Jesús Keiki. Controversias del Orden Familiar Auto 12 Contestación de Agravios Decima Apelación. 1 Acdo. Núm. Exp. 1665/2018 Inc. de Régimen de Visitas y Convivencias.
Tanamachi Ramos Jesús Keiki vs. González Gerard Stephanie Andrea. Especial Familiar Auto 14. 3 Acdos. en Incidente. Núm. Exp. 1665/2018 Actual. de Pago y Pensión Alimenticia.
Tanamachi Ramos Jesús Keiki vs. González Gerard Stephanie Andrea. Especial Familiar Contestación de Agravios. 1 Acdo. Núm. Exp. 1665/2018 Inc. de Cump. de Régimen de Visitas y Alimentos.
Tornez Yáñez Ángela Aisa y Carlos Jesús Bernal Padilla. Div. Vol. Llegada de Autos. Turno. 1 Acdo. Núm. Exp. 1401/2005.
Valadez López Pedro. Sucesorio Familiar Auto. 1 Acdo. Núm. Exp. 1771/2023.
Valencia Esqueda Ana María. Sucesorio Familiar Auto. 1 Acdo. Núm. Exp. 2375/2013.
Velázquez Castillo David. Sucesorio Familiar Auto. 1 Acdo. Núm. Exp. 819/2021.
Villagrán Villamar Andrés. Sucesorio Familiar Auto. 1 Acdo. Núm. Exp. 951/2006.
Zamora Cruz Juan. Sucesorio Familiar Auto 2. 2 Acdos. Núm. Exp. 1591/2013 Tomo II.
Zarazua García Karla Gisela su Sucesión. Sucesorio Familiar Auto. 1 Acdo. Núm. Exp. 187/2025.
De Varios Sria. a No Corresponde. Ord. Civil Familiar Auto. 1 Acdo. en Expedientillo. Núm. Exp. 9000/2025 No Corresponde.
De la O. Vázquez Jennyfer vs. Mercado Rodríguez Omar. Controversias del Orden Familiar Auto. 1 Acdo. Núm. Exp. 1937/2023.
NO PUBLICADOS
Guadalupe Jiménez María. Sucesorio Familiar Auto. 1 Acdo. Núm. Exp. 207/2025.
Merino Gutiérrez Alfredo José. Sucesorio Familiar Auto. 1 Acdo. Núm. Exp. 209/2025.

SENTENCIAS INTERLOCUTORIAS

Gómez Vélez Porfirio su Sucesión. Sucesorio Familiar Sent. Interl. 1 Núm. Exp. 2763/2024
Juárez Valdovinos Iván vs. Aparicio Torres Daina Ixel. Controversias del Orden Familiar Sent. Interl. 1 Núm. Exp. 2349/2024
CONCILIADOR POR MINISTERIO LEY:
LIC. ANANTLI YECATL SÁNCHEZ MORALES

SECRETARÍA "B"
ACUERDOS DEL 27 DE MARZO DEL 2025

Alquicira Ávila Alfredo Libi su Sucesión. Sucesorio Familiar 1 Acdo. Núm. Exp. 190/2025.
Álvarez Bolaños Jesús Eduardo y Álvarez Bolaños Roberto Manuel. Sucesorio Familiar 1 Acdo. Núm. Exp. 1300/2024.
Aranda Tadeo Ramón su Sucesión. Sucesorio Familiar 1 Acdo. en Amparo. Núm. Exp. 3594/2024 727/2021- II.
Argelagos Herrera Ernesto Ramón vs. Pedroza Cuéllar Maricela. Controversias del Orden Familiar 1 Acdo. Núm. Exp. 2230/2013 Tomo Vii.
Arroyo Guerrero Luis. Int. 1 Acdo. Núm. Exp. 128/2025.
Badillo Martínez Mónica Iliana vs. Arteaga Aragón José Luis. Controversias del Orden Familiar 1 Acdo. Núm. Exp. 1580/2024.
Bautista Hernández Diana Guadalupe vs. Rojas González Osvaldo Isaac. Controversias del Orden Familiar 1 Acdo. Núm. Exp. 1472/2021.
Bedolla López María Cristina su Sucesión. Sucesorio Familiar 1 Acdo. Núm. Exp. 628/2024.
Bernales Rojas Amado vs. Moreno Godínez Luciano su Sucesión. Ord. Civil Familiar 1 Acdo. Núm. Exp. 2192/2023.
Carrillo Rueda Matilde su Sucesión. Sucesorio Familiar 1 Acdo. Núm. Exp. 1410/2023 Inc. de Nul. de Actuaciones.
Castillo Ávila Jazmín vs. Raúl Ortega López. Controversias del Orden Familiar 1 Acdo. Núm. Exp. 1586/2007 Inc. de Cesación y Extinción de Pensión Alimenticia.
Cervantes Cuaquehua Olivia vs. Sánchez Desales Leonardo Daniel. Controversias del Orden Familiar 1 Acdo. Núm. Exp. 552/2022.
Cirio Aguillon Ninel Karla vs. Escobar Macario Rodolfo. Especial Familiar 1 Acdo. Núm. Exp. 18/2024.
Cruz Balawender José Giancarlo vs. Salamanca Smith María Andrea. Controversias del Orden Familiar 2. 2 Acdos. en Incidente. Núm. Exp. 3564/2024 Incid Cump. de Pago de Pensión Alimenticia.
Cruz Cenobio Carlos su Sucesión. Sucesorio Familiar 1 Acdo. Núm. Exp. 164/2025.
Cruz Serrano Laura vs. Nava Ayala Eduardo. Controversias del Orden Familiar 1 Acdo. Núm. Exp. 2068/2022.
Enríquez Lara José Apolinar Gerardo. Juris. Voluntaria Familiar 1 Acdo. Núm. Exp. 414/2006 Tomo III.
Espinosa Gómez Ingrid Allinn vs. Magaña Sánchez Luis Manuel. Especial Familiar 1 Acdo. Núm. Exp. 230/2023.
Ferrer Cabrera Graciela. Juris. Voluntaria Familiar 1 Acdo. Núm. Exp. 752/2018 Tomo II.
Flores Cruz Gloria su Sucesión. Sucesorio Familiar 1 Acdo. Núm. Exp. 186/2025.
Flores Ruíz Dolores su Sucesión. Sucesorio Familiar 1 Acdo. Núm. Exp. 3644/2024.
Galicia Núñez José Luis su Sucesión. Sucesorio Familiar 1 Acdo. Núm. Exp. 208/2025.
Garay Segura Roberto vs. Jitka Jelinkova. Controversias del Orden Familiar 2. 2 Acdos. Núm. Exp. 2110/2024 Tomo VI.
García Alvarado Mario Alexandro vs. Badillo García Luisa Fernanda. Controversias del Orden Familiar 1 Acdo. Núm. Exp. 1034/2024.
García Hernández Petra. Sucesorio Familiar 1 Acdo. Núm. Exp. 988/2001 Secc. Segunda.
García Nájera José Luis. Sucesorio Familiar 1 Acdo. Núm. Exp. 736/2019.
García Romero Gloria. Sucesorio Familiar 1 Acdo. Núm. Exp. 1204/2016.
Garduño Cancino Gabriela Vanessa vs. Álvarez Hernández Rodolfo. Especial Familiar 1 Acdo. Núm. Exp. 2958/2024.
Gómez Argomedo Sara. Sucesorio Familiar 2. 2 Acdos. Núm. Exp. 668/2021.
Gómez Morales Daber vs. Ibarra Pacheco Lidia. Especial Familiar 1 Acdo. Núm. Exp. 1306/2022.

SOLO CONSULTA
SOLO CONSULTA
SOLO CONSULTA

Gómez Morales Daber vs. Ibarra Pacheco Lidia. Especial Familiar 1 Acdo. Núm. Exp. 1306/2022 Inc. de Liquidación de Sociedad Conyugal.
González Tenorio Marlen Talia vs. Villa Facio Fernando. Controversias del Orden Familiar 1 Acdo. Núm. Exp. 368/2008 Inc. de Cancel. de Pensión Alimenticia.
Guerrero González Modesta su Sucesión. Juris. Voluntaria Familiar 2. 2 Acdos. Núm. Exp. 1762/2024.
Guerrero Ibarra Carlos Armando su Sucesión. Sucesorio Familiar 1 Acdo. Núm. Exp. 212/2025.
. García Nájera José Luis vs. Sucesorio Familiar 1 Acdo. Núm. Exp. 736/2019 Secc. Cuarta.
Hernández Lara Higinio su Sucesión. Sucesorio Familiar 1 Acdo. Núm. Exp. 210/2025.
Hernández Mayen Carolina vs. José Luis Meneses Martínez. Especial Familiar 1 Acdo. Núm. Exp. 1856/2016.
Hernández Mayen Carolina vs. José Luis Meneses Martínez. Especial Familiar 1 Acdo. Núm. Exp. 1856/2016 Inc. de Liquidación de Sociedad Conyugal.
Ibáñez Venegas Agustín Simón. Sucesorio Familiar 1 Acdo. Núm. Exp. 242/2014 Secc. Cuarta.
Isidro Olace Miranda su Sucesión. Sucesorio Familiar 1 Acdo. Núm. Exp. 1874/2021.
Jaimes López Sugey vs. González Rojas Miguel Ángel. Controversias del Orden Familiar 1 Acdo. Núm. Exp. 608/2023.
Jaimes López Sugey vs. González Rojas Miguel Ángel. Controversias del Orden Familiar 1 Acdo. Núm. Exp. 608/2023 Inc. de Pensiones Alimenticias Vencidas y No Pagadas.
Lancon Sierra Serapio su Sucesión. Sucesorio Familiar 1 Acdo. Núm. Exp. 1698/2024.
León Alvirde Miguel su Sucesión. Sucesorio Familiar 1 Acdo. Núm. Exp. 178/2025.
León Hernández Irma Altagracia vs. Martínez Cruz Óscar Leonel. Controversias del Orden Familiar 1 Acdo. Núm. Exp. 890/2007.
Luis Romero Isidro vs. Rojano Moreno Norma Érika. Especial Familiar 1 Acdo. Núm. Exp. 1042/2022.
López Amador Virginia vs. Camacho Velázquez Manuel. Controversias del Orden Familiar 1 Acdo. en Incidente. Núm. Exp. 1160/2009 Inc. de Cancel. (Citlali).
Martínez González Abel vs. María Elizabeth Benítez Chávez. Especial Familiar 1 Acdo. Núm. Exp. 1028/2016.
Martínez Sánchez Judith vs. Saúl García Alarcón. Controversias del Orden Familiar 1 Acdo. Núm. Exp. 748/2014.
Mejía Guerrero Daniel. Juris. Voluntaria Familiar 1 Acdo. Núm. Exp. 946/2020.
Meléndez Sara Peñaloza. Sucesorio Familiar 1 Acdo. Núm. Exp. 2142/2011 Inc. de Oposición a la Rendición de Cuentas. Nuevo.
Mondragón Rocha Alberto. Juris. Voluntaria Familiar 1 Acdo. Núm. Exp. 1008/1998.
Montesinos Galicia Natalia. Sucesorio Familiar 1 Acdo. Núm. Exp. 1192/2015.
Morales Pulido Cynthia vs. Víctor Manuel Osornio Morín. Controversias del Orden Familiar 1 Acdo. Núm. Exp. 1872/2013 Inc. de Cancelacon de Pensión Alimenticia Promov. por Víctor Manuel Osornio Morín.
Moreno Morales María Delia vs. Naveda Castañeda Manuel. Especial Familiar 1 Acdo. en Incidente. Núm. Exp. 2102/2024 Tomo II.
Moreno Vivar Gloria María Encarnación Isabel. Int. 7 Acdos. Núm. Exp. 106/2025.
. Medina Rosas Minerva Atala vs. Víctor Bobadilla Vivanco. Controversias del Orden Familiar 1 Acdo. Núm. Exp. 1074/2017 Tomo II.
Nah Morales José Humberto vs. Virginia Díaz Hernández. Especial Familiar 2. 1 Acdo. Núm. Exp. 128/2019.
Neri Martínez Nayely Iridian vs. García Sánchez Fernando. Controversias del Orden Familiar 1. 1 Acdo. Núm. Exp. 1832/2024.
Neri Martínez Nayely Iridian vs. García Sánchez Fernando. Especial Familiar 1 Acdo. Núm. Exp. 1832/2024 Inc. de Reduc. de Pensión Alimenticia.
Nieves Estrada Carola Jeannette vs. Arellanes Luna Víctor Francisco. Controversias del Orden Familiar 1 Acdo. Núm. Exp. 2406/2013.
Olivares Carazo Esperanza. Sucesorio Familiar 1 Acdo. Núm. Exp. 3162/2024.
Olivo Sánchez Alfonso su Sucesión. Sucesorio Familiar 1 Acdo. Núm. Exp. 2378/2024 Secc. Tercera.
Olmos Martínez Adriana Magnolia vs. Cervantes Gómez Mario Alfredo. Especial Familiar 1 Acdo. Núm. Exp. 450/2023 Inc. de Guarda y Custodia Definitiva.
Ortega Nolasco Calixto su Sucesión. Sucesorio Familiar 3 Acdos. Núm. Exp. 2180/2023.
Padilla Paz Araceli vs. De la Cruz Varona Giovanni. Controversias del Orden Familiar 2. 2 Acdos. Núm. Exp. 1966/2024.
Pasos Rojo Martín su Sucesión. Sucesorio Familiar 1 Acdo. Núm. Exp. 362/2022.
Pérez Casas Emilio. Juris. Voluntaria Familiar 1 Acdo. Núm. Exp. 592/2013 Tomo II.
Pichardo Vargas Eleazar vs. Ángeles Carranza Araceli. Especial Familiar 1 Acdo. Núm. Exp. 2136/2023 Inc. de Liquidación de Sociedad Conyugal.
Piñon Lara Zaira vs. López Sánchez Maximiliano Amadeus. Controversias del Orden Familiar 1 Acdo. Núm. Exp. 1542/2024.
Ramírez Cruz Mónica vs. Mata Rivera Roberto. Controversias del Orden Familiar 1 Acdo. Núm. Exp. 696/2022 Inc. de Disminución de Pensión de Pensión Alimenticia Provisional.
Ramírez Guzmán Mario. Sucesorio Familiar 1 Acdo. Núm. Exp. 1490/2019.
Ramírez Hernández Diana Karina vs. Lara Alonso Jorge Luis. Alim. Comparec. 1 Acdo. Núm. Exp. 2116/2024.
Ramírez Oliveros Isauro. Sucesorio Familiar 1 Acdo. Núm. Exp. 1984/2024.
Ramírez Rodríguez Alexa Sarahi vs. Navarro Mariles Miguel Ángel. Controversias del Orden Familiar 1 Acdo. Núm. Exp. 92/2025 Principal.
Ramos Escalante Jorge Aarón vs. Víctor Bonilla Alondra Esmeralda. Controversias del Orden Familiar 1 Acdo. Núm. Exp. 60/2023.
Rivera Medina Diana Carolina vs. José D Ejesus García Valdez. Controversias del Orden Familiar 1 Acdo. Núm. Exp. 864/2017.
Rivera Torres Lozano Álvaro vs. Paola María Hernández Molineros. Especial Familiar 1 Acdo. Núm. Exp. 196/2021.
Rodríguez Sánchez Joshua vs. Mendoza Amaya Frida Viviana. Controversias del Orden Familiar 1 Acdo. Núm. Exp. 1460/2023.
Román Jiménez Pedro Francisco su Sucesión. Sucesorio Familiar 1 Acdo. Núm. Exp. 3640/2024 Secc. IV.
Romero Medina Cristina vs. Miranda Cambron Sergio. Controversias del Orden Familiar 1 Acdo. Núm. Exp. 2248/2023.
Rosales Rangel Nohemí vs. Gustavo Flores Hernández. Controversias del Orden Familiar 1 Acdo. Núm. Exp. 1832/2018.
Rosas González Eduardo vs. Magaña Rosas Yésica Yesenia. Controversias del Orden Familiar 1 Acdo. Núm. Exp. 1182/2024.
Saldívar Herrejón Olivia Doridee vs. José Alejandro Valladares López. Especial Familiar 1. 1 Acdo. Núm. Exp. 1540/2014 Inc. de Cancel. de Pensión Alijmenticia.
Saldívar Herrejón Olivia Doridee vs. José Alejandro Valladares López. Especial Familiar 2. 1 Acdo. Núm. Exp. 1540/2014 Inc. de Incumplimiento de Pensiones Vencidas y No Pagadas.
Sánchez Hernández José Enrique su Sucesión. Sucesorio Familiar 1 Acdo. Núm. Exp. 592/2024.
Sánchez de Hoyos Gloria vs. Se Acumula a la Presente Suc, la Suc. de Sánchez de Hoyos Gloria que Remite el Juz 7° Fam. Exp. 768/21. Sucesorio Familiar 1 Acdo. Núm. Exp. 2198/2024.
Segura Hernández Vanessa Guadalupe vs. Gajon García Rodolfo Alberto. Controversias del Orden Familiar 1 Acdo. Núm. Exp. 2262/2024.
Tello Hernández Javier su Sucesión. Sucesorio Familiar 1 Acdo. Núm. Exp. 188/2025.
Torres González Stephanie vs. Carlos Alberto Cabrera Ortíz. Controversias del Orden Familiar 1 Acdo. Núm. Exp. 1212/2020 Tomo II.
Torres Gutiérrez Vicente su Sucesión. Sucesorio Familiar 1 Acdo. Núm. Exp. 554/2023.
Torres Méndez Alicia de Lourdes su Sucesión. Sucesorio Familiar 1 Acdo. Núm. Exp. 206/2025.
Torres Orozco José Benigno. Sucesorio Familiar 1 Acdo. Núm. Exp. 2352/2015.
Torres Ramírez María del Consuelo vs. Óscar Iván Rivera Azamar. Controversias del Orden Familiar 1 Acdo. Núm. Exp. 1442/2013 Inc. de Pensiones Alimenticias Adeudadas y No Pagadas.
Torres Viruegas Mariel Guadalupe vs. Díaz García Brandon. Controversias del Orden Familiar 1 Acdo. Núm. Exp. 496/2024.
Ureña Anguiano Jorge. Juris. Vol. 1 Acdo. Núm. Exp. 586/2010.
Valle Hernández Tania Lorena vs. Gutiérrez del Ángel Alfredo Enrique y C Director del Registro Público de la Propiedad y el Comercio

SOLO CONSULTA
SOLO CONSULTA
SOLO CONSULTA

de la Ciudad de México. Ord. Civil Familiar 1 Acdo. Núm. Exp. 520/2024.
Vallejo García Josefina su Sucesión. Sucesorio Familiar 1 Acdo. Núm. Exp. 2850/2024.
Vázquez Benítez Alejandra y Andrés Felipe Gómez Ramírez. Juris. Voluntaria Familiar 1 Acdo. Núm. Exp. 468/2018.
Vázquez Rouin Marco Aurelio vs. Medina Mata María Alejandra. Especial Familiar 1 Acdo. en Expedientillo. Núm. Exp. 1718/2022.
NO PUBLICADOS
Armendáriz Bautista Rosa Elena y Torres Cervantes Felipe. Especial Familiar 1 Acdo. Núm. Exp. 76/1992.
Balcázar Terrazas Geraldine vs. Gerardo González Balmosedo. Controversias del Orden Familiar 1 Acdo. Núm. Exp. 1604/2010 Incidene de Cesación Alimenticia Provisional.
González Tenorio Marlen Talia vs. Villa Facio Fernando. Cont. Ord. Fam. 1 Acdo. Núm. Exp. 368/2008.
Josefina Segarra Celestina su Sucesión. Sucesorio Familiar 1 Acdo. Núm. Exp. 202/2025.
Morales Olvera Claudia vs. Ricardo Alfredo García González. Controversias del Orden Familiar 1 Acdo. Núm. Exp. 1960/2018.
Ramírez Oliveros Isauro. Sucesorio Familiar 2. 1 Acdo. Núm. Exp. 1984/2024.
AUDIENCIA
Hernández Enguilo Jesús Uriel vs. Martínez González Abigail. Aud. Controversias del Orden Familiar 1 Audiencia. Núm. Exp. 634/2024.
Quirino Julián Mario su Sucesión. Aud. Sucesorio Familiar. 1 Audiencia. Núm. Exp. 1950/2023.
Reynoso Quezada María Fernanda vs. Belmont Bernal Mauricio. Aud. Controversias del Orden Familiar 1 Audiencia. Núm. Exp. 1464/2024.
Saldaña Mendoza Ángel su Sucesión. Aud. Sucesorio Familiar. 1 Audiencia. Núm. Exp. 682/2024.
SENTENCIAS INTERLOCUTORIAS
Fuentes Sánchez Jonatan Jesús su Sucesión. Sucesorio Familiar Sent. Interl. 1 Núm. Exp. 1544/2024
Santillán Villalobos Melina vs. Hugo Daniel Santillán Elizarraraz. Controversias del Orden Familiar Sent. Interl. 1 Núm. Exp. 1542/2018 Inc. de Cancel. de Pensión Alimenticia
Xóchitl López Juan Carlos su Sucesión. Sucesorio Familiar Sent. Interl. 1 Núm. Exp. 3098/2024

EL SECRETARIO DE ACUERDOS
LIC. SANDRO EDUARDO SORIA BERNAL

OCTAVO DE LO FAMILIAR

SECRETARÍA "A"
ACUERDOS DEL 27 DE MARZO DEL 2025

Aguilar Gutiérrez Sara Rocío vs. Valle Alamilla Ángel Michelle. Controversias del Orden Familiar Razon. 1 Acdo. en Incidente. Núm. Exp. 2470/2024 Inc. de Ejec. de Sentencia.
Aguilar Jacobo Canuto Genaro su Sucesión. Sucesorio Familiar Fecha Aud. 790. 1 Acdo. Núm. Exp. 134/2024.
Alarcón Torillo José Raúl vs. Méndez Muñoz Mary Carmen. Controversias del Orden Familiar Oficio. 1 Acdo. Núm. Exp. 484/2024.
Alba Flores Elena Kikue vs. Valencia García José Luis. Especial Familiar Turnar. 1 Acdo. en Cuadernillo. Núm. Exp. 1584/2022 Inc. para la Regulación de Las Consecuencias Inherentes a la Dis de Vin Mat.
Alcantara Vázquez Ruperto su Sucesión. Sucesorio Familiar Radica Intestado. 1 Acdo. Núm. Exp. 176/2025.
Almaraz Castillo Érika vs. Aguayo Cabrera Óscar. Controversias del Orden Familiar Devolución de Exhorto. 2 Acdos. Núm. Exp. 2082/2024.
Altamirano Peñuelas Lioba. Sucesorio Familiar Radica Exp. 35 Familiar (Antecedente 595/2018). 1 Acdo. Núm. Exp. 144/2025.
Álvarez Moreno Gloria Jimena vs. Sandoval Navarrete Christian Iván. Controversias del Orden Familiar Copias. 1 Acdo. Núm. Exp. 1830/2024.
Anaya Moreno Jade Beatriz y Martínez Cuautli Julio Abraham. Ord. Civil Familiar Radicación 35 Familiar (Antecedente 1767/2017). 1 Acdo. Núm. Exp. 114/2025.
Araceli Plata Gutiérrez. Sucesorio Familiar Copias. 1 Acdo. Núm. Exp. 1190/2020.
Arzate Guadarrama Laura Mariana vs. Flores Vázquez Víctor Manuel. Controversias del Orden Familiar Oficio. 1 Acdo. Núm. Exp. 1874/2024.
Bárcenas Hernández Mónica Guadalupe vs. Orlando Pérez Ramírez. Controversias del Orden Familiar Razon. 1 Acdo. Núm. Exp. 1774/2018.
Barrera Reynoso Danae vs. Torres Antuñano Jorge Humberto. Controversias del Orden Familiar Estese a Proveído. 2 Acdos. Núm. Exp. 862/2019 Tomo IV - Cuad. Principal.
Becerril Velázquez Rosalba vs. Gongora Pimentel Genaro David. Controversias del Orden Familiar Elaborar Oficio Cump. de Amparo. 1 Acdo. en Incidente. Núm. Exp. 1256/2013 Inc. de Cese de Pensión.
Bermúdez Figueroa María Esther su Sucesión. Sucesorio Familiar Auto Admisorio. 1 Acdo. Núm. Exp. 222/2025.
Berthier Aguiluz Josefina. Juris. Voluntaria Familiar Minuta. 1 Acdo. Núm. Exp. 732/2024.
Calixto Álvarez Claudia vs. Toribio Sánchez Sergio Barusch. Controversias del Orden Familiar Oficio. 1 Acdo. Núm. Exp. 2014/2024.
Camacho Castañón Julio César su Suc. Sucesorio Familiar Cedula. 1 Acdo. en Incidente. Núm. Exp. 1208/2020 Inc. de Remoción de Albacea 2.
Camacho Montes de Oca Mariel vs. Negrete Vargas Erick Cristian. Controversias del Orden Familiar Estese a Proveído. 2 Acdos. Núm. Exp. 1692/2022.
Campuzano Torres Gina vs. Alarcón Bretón Javier. Controversias del Orden Familiar Oficio. 1 Acdo. Núm. Exp. 2146/2023.
Celso Vázquez Cortés. Ord. Civ. Razon. 1 Acdo. Núm. Exp. 2692/2024.
Cervantes López Ángel Antonio vs. Romero García Miriam Victoria. Controversias del Orden Familiar Oficio. 2 Acdos. Núm. Exp. 1278/2023.
Chagoya Ruesga Martha Beatriz vs. Vargas Cortés Juana Elzy. Controversias del Orden Familiar Estese a Proveído. 1 Acdo. Núm. Exp. 686/2024.
Cienega Saldaña María del Carmen vs. Muñoz Osorio Arturo. Controversias del Orden Familiar Cedula. 1 Acdo. Núm. Exp. 3102/2024.
Collazo Dueñas Andrea vs. Sánchez Núñez Javier. Controversias del Orden Familiar Oficio. 1 Acdo. Núm. Exp. 624/2023.
Contreras Ocaña Horacio Martín vs. Sánchez Montaño Verónica. Controversias del Orden Familiar Informe. 1 Acdo. Núm. Exp. 2216/2023.
Contreras Ocaña Horacio Martín vs. Sánchez Montaño Verónica. Controversias del Orden Familiar Apelación. 1 Acdo. Núm. Exp. 2216/2023 Tomo II - Cuad. Principal.
Cruz Olivo Tereso su Sucesión. Sucesorio Familiar Razon. 1 Acdo. Núm. Exp. 1360/2024.
Cuandon Ávila Perla Anaid vs. Castañeda Sámano Daniel. Controversias del Orden Familiar Expedientillo. 1 Acdo. en Expedientillo. Núm. Exp. 2574/2024.
Degollado Rivera Érika vs. Linares Juárez Adrián. Especial Familiar Manifestaciones. 1 Acdo. Núm. Exp. 1008/2018 Inc. de Cambio de Guarda y Custodia.
Degollado Rivera Érika vs. Linares Juárez Adrián. Especial Familiar Admite Incidente. 1 Acdo. en Incidente. Núm. Exp. 1008/2018 Inc. de Modificación de la Clausula Segunda Apartado.
Delgado Estrada Leticia Susana vs. Magdaleno Ayala Rafael Otilio. Controversias del Orden Familiar Oficio. 1 Acdo. en Incidente. Núm. Exp. 798/2009 Inc. de Incumplimiento de Pensión Alimenticia y Pensión Compensatoria.
Díaz Cano María Esperanza vs. Chijate López Daniel. Controversias del Orden Familiar Captura. 1 Acdo. en Expedientillo. Núm. Exp. 956/2018.
Díaz y López Adolfo su Sucesión. Sucesorio Familiar Desahogo Mp. 1 Acdo. Núm. Exp. 178/2025.
Domínguez Guillén Paulina vs. Reyes Lora Emilio Daniel. Controversias del Orden Familiar Radicación 35 Familiar (Antecedente 775/2023). 1 Acdo. Núm. Exp. 104/2025.
Domínguez de Jesús Kenia Monserrat vs. Palacios Segura Iván Rodrigo. Controversias del Orden Familiar Se Reserva Contestación. 1 Acdo. Núm. Exp. 2016/2024.

SOLO CONSULTA
SOLO CONSULTA
SOLO CONSULTA

Fernández Cano Rafael Arredondo vs. Fernández Ramírez Lourdes. Ord. Civil Familiar 1 Acdo. en Incidente. Núm. Exp. 76/2020 Inc. de Guarda y Custodia.
Fernández Cano Rafael Arredondo vs. Lourdes Fernández Ramírez. Ord. Civil Familiar Estese a Proveído. 1 Acdo. Núm. Exp. 76/2020.
Flores Paredes Antonio vs. Flores Paredes Antonio. Sucesorio Familiar Oficio. 1 Acdo. en Incidente. Núm. Exp. 1264/2016 Cuarta Sección.
Galicia Galicia Petra. Sucesorio Familiar Captura. 1 Acdo. en Expedientillo. Núm. Exp. 1472/2019.
García Ortega Elizabeth vs. Jesús Alejandro Múñoz Lovera. Controversias del Orden Familiar Estese a Proveído. 1 Acdo. en Incidente. Núm. Exp. 208/2015 Inc. de Reduc. de Pensión Alimenticia.
Godínez Patlan Sofía Vicenta su Sucesión. Sucesorio Familiar Manifestaciones. 1 Acdo. Núm. Exp. 2650/2024.
González Andrade Karla Aidé vs. González Soto Jonathan Roberto. Controversias del Orden Familiar Realizar Cédula. 1 Acdo. Núm. Exp. 2486/2024.
González Andrade Karla Aidé vs. González Soto Jonathan Roberto. Controversias del Orden Familiar Realizar Cédula. 1 Acdo. en Incidente. Núm. Exp. 2486/2024 Inc. de Susp. de Pensión Alim.
González González Osvaldo Alan vs. González López Carla Karina. Controversias del Orden Familiar Manifestaciones. 1 Acdo. Núm. Exp. 378/2023 Tomo II - Cuad. Principal.
González Paredes Ignacio. su Suc. Sucesorio Familiar Manifestaciones. 1 Acdo. Núm. Exp. 582/2020.
González Pérez Josefina. Juris. Voluntaria Familiar Vista Mp. 1 Acdo. Núm. Exp. 258/2024 Rendición de Ctas. Año 2024.
Granados Crespo Gabriel su Sucesión. Sucesorio Familiar Dada Cuenta. Amplia. 1 Acdo. en Incidente. Núm. Exp. 2826/2024 Inc. de Opos Al Proyecto de Partición.
Guadarrama Pacheco María de Los Ángeles. su Suc. vs. Guadarrama Pacheco María de Los Ángeles. Sucesorio Familiar Cedula. 1 Acdo. Núm. Exp. 2118/2018 Secc. Segunda.
Hernández Cárdenas Donato su Sucesión. Sucesorio Familiar Desahogo Mp. 1 Acdo. Núm. Exp. 186/2025.
Hernández Casillas Citlally Judith vs. Escamilla Gómez Ariel. Controversias del Orden Familiar 112. 1 Acdo. en Incidente. Núm. Exp. 2802/2024 Inc. de Pens Alim. Vencidas.
Hernández Díaz Agapito su Sucesión. Sucesorio Familiar Turnar. 1 Acdo. Núm. Exp. 1712/2024.
Hernández Hernández Gilberto su Sucesión. Sucesorio Familiar Admite Incidente. 1 Acdo. en Incidente. Núm. Exp. 3136/2024 Inc. de Remoción de Albacea.
Hernández Martina Teófila su Sucesión. Sucesorio Familiar Previene Gcs. 1 Acdo. Núm. Exp. 172/2025.
Hernández Santiago Felipa su Sucesión. Sucesorio Familiar Manifestaciones. 1 Acdo. Núm. Exp. 1278/2021.
Herrera López Javier vs. Ayala Ramírez Blanca Estela. Div. Nec. Cedulas. 1 Acdo. Núm. Exp. 2440/2024.
Herrera Ramos Alicia. Sucesorio Familiar Incidente. 1 Acdo. Núm. Exp. 182/2013 Inc. de Impugnación de Ctas. del 05 Dic de 2023 Al 05 de Dic de 2024 Diana Alicia Gamez Herrera.
Huitrón Balbuena Alina Gabriela vs. Vázquez Juárez Óscar. Especial Familiar Oficio. 1 Acdo. Núm. Exp. 2346/2024.
Ibinarriaga Hermoso Rosa María. Juris. Voluntaria Familiar Vista. 1 Acdo. Núm. Exp. 1246/2024.
Illescas Velázquez Concepción. Sucesorio Familiar Turnar. 1 Acdo. Núm. Exp. 114/1992 Cuarta Sección.
Jaramillo Fajardo Cecilia Melida. Sucesorio Familiar Oficio. 1 Acdo. 1 Acdo. en Expedientillo. Núm. Exp. 128/2025.
Juárez González Martha Elizabeth su Sucesión. Sucesorio Familiar Autorización. 1 Acdo. Núm. Exp. 2876/2024.
Juárez Pérez María Dolores. Juris. Voluntaria Familiar Cedula. 1 Acdo. Núm. Exp. 1414/2023.
Juárez Torres Silvia Irene vs. Guillén Gutiérrez Eric. Controversias del Orden Familiar Turnar. 1 Acdo. Núm. Exp. 760/2021.
Lara Salas Mirna Beatriz vs. Medina Godínez Fernando Alberto. Controversias del Orden Familiar Oficio. 1 Acdo. Núm. Exp. 3186/2024.
Lira Rodríguez Sandra Ivette vs. Reyes Zamorano Jesús su Sucesión. Ord. Civil Familiar Manifestaciones. 2 Acdos. Núm. Exp. 2092/2022.
López Naranjo María Lucero vs. Joseph Omar Ulloa Ortiz. Especial Familiar Seguimiento de Oficio. 1 Acdo. en Cuadernillo. Núm. Exp. 924/2017 Inc. de Incremento Al Pago de la Pens Alim. y Reg. de Visitas y Convivencias.
López Salas Teresa. Sucesorio Familiar 1 Acdo. Núm. Exp. 1076/2021 Secc. Cuarta.
Loyo Alonso Abigail vs. Camarillo Domínguez José Pablo. Especial Familiar Vista Contraria Mp. 1 Acdo. Núm. Exp. 588/2023 Tomo II - Cuad. Principal.
López García Mario su Sucesión. Sucesorio Familiar Razon. 1 Acdo. Núm. Exp. 862/2021.
Maldonado Arciniega Roberto su Sucesión. Sucesorio Familiar Desahogo Mp. 1 Acdo. Núm. Exp. 154/2025.
Maravilla Amador Danae vs. Marín Mejía Cornelio. Controversias del Orden Familiar Estese a Proveído. 1 Acdo. Núm. Exp. 528/2023.
Martínez López Adriana Haydee vs. Vera Liquin Alejandro. Controversias del Orden Familiar Autorización. 1 Acdo. en Incidente. Núm. Exp. 160/2020 Inc. de Liquidación de Sociedad Conyugal.
Méndez Bravo María Fernanda vs. Francisco Javier Arenas Lugo. Cont. Ord. Fam. Oficio. 1 Acdo. Núm. Exp. 2984/2024.
Méndez Cruz Rosa Elia vs. Navarrete Alcántara Lourdes. Especial Familiar Expedientillo. 1 Acdo. en Expedientillo. Núm. Exp. 1342/2022.
Méndez Gallegos Dulce Gabriela vs. López Flores Óscar Aldair. Controversias del Orden Familiar Oficio. 1 Acdo. Núm. Exp. 1180/2024.
Mendoza Ucan Karina Jacqueline vs. Patiño Barajas Julio César. Controversias del Orden Familiar Girar Oficio. 1 Acdo. Núm. Exp. 1416/2023.
Morales Pérez Lesly Michelle vs. Chávez Aguirre Leonardo Fabián. Controversias del Orden Familiar Minuta. 1 Acdo. Núm. Exp. 1374/2024.
Moreno Castañeda Ivonne vs. Olvera Rodríguez Erick Rey. Controversias del Orden Familiar Minutas. 1 Acdo. Núm. Exp. 1632/2021.
Moreno Huerta Miguel Gerardo vs. Casas Rodríguez Brenda. Especial Familiar Oficios. 1 Acdo. Núm. Exp. 1466/2023 Inc. de Régimen de Visitas y Convivencias.
Moreno Medal Deirdre Claudia su Sucesión. Sucesorio Familiar Autorización. 1 Acdo. Núm. Exp. 2890/2024.
Moreno Medal Deirdre Claudia su Sucesión. Sucesorio Familiar Autorización. 1 Acdo. en Incidente. Núm. Exp. 2890/2024 Inc. Rem Albacea.
Moreno Medal Deirdre Claudia su Sucesión. Sucesorio Familiar Autorización. 1 Acdo. Núm. Exp. 2890/2024 Secc II.
Naranjo Vega Margarita su Sucesión. Sucesorio Familiar Radicación Intestado. 1 Acdo. Núm. Exp. 224/2025.
Narváez López David su Sucesión. Sucesorio Familiar Desahogo Mp. 1 Acdo. Núm. Exp. 198/2024.
Nava León Yojana Guillermina vs. Caracas Uribe Arturo. Especial Familiar Minuta. 1 Acdo. en Incidente. Núm. Exp. 1972/2023 Inc. Consecuencias Inherentes Al Matrimonio.
Ortiz Hidalgo María Ernestina. Sucesorio Familiar Secc. Cuarta Turnar a Sentencia. 1 Acdo. en Otros. Núm. Exp. 184/2020 Secc. Cuarta.
Ortiz Martínez Carlos. Sucesorio Familiar Turnar. 1 Acdo. Núm. Exp. 2460/2024.
Pérez Chávez Maribel vs. Sánchez Soledad José Roberto. Especial Familiar Minuta. 1 Acdo. en Incidente. Núm. Exp. 942/2017 Tomo II - Inc. de Reduc. de Pensión Alimenticia.
Pérez Díaz Sara su Sucesión. Sucesorio Familiar Radica Intestado. 1 Acdo. Núm. Exp. 180/2025.
Pérez Peralta Placido David. Juris. Voluntaria Familiar Turnar. 2 Acdos. Núm. Exp. 1724/2023.
Peña Vázquez Alejandro vs. González Durán Ma del Rocío. Especial Familiar Girar Oficio. 1 Acdo. Núm. Exp. 1082/2023.
Pimentel González Miguel Alberto vs. Vilchis Romero María Sonia. Especial Familiar Radicación 35 Familiar (Antecedente 337/2023). 1 Acdo. Núm. Exp. 174/2025.
Quezada García Josefina su Sucesión. Sucesorio Familiar Estarse. 1 Acdo. en Expedientillo. Núm. Exp. 1232/2021.
Ramírez Beltrán Cynthia Ivonne vs. Roberto Abraham Barroso Domínguez. Controversias del Orden Familiar Remitir a Otro Juzgado. 1 Acdo. en Expedientillo. Núm. Exp. 358/2017 Pertenece Al 18 Fam.
Ramírez Magaña Rita su Sucesión. Sucesorio Familiar Cedula. 1 Acdo. Núm. Exp. 3422/2024.

SOLO CONSULTA

Ramírez Ramírez Martina vs. Juan Araoz Martín. Especial Familiar Dada Cuenta. 1 Acdo. en Incidente. Núm. Exp. 2130/2024 Inc. Cancel. Pens Alim.
Ramírez Sánchez Guillermina su Sucesión. Sucesorio Familiar Solic. de Devolución de Expediente. 1 Acdo. en Expedientillo. Núm. Exp. 2168/2022.
Rangel Pérez Pedro su Sucesión. Sucesorio Familiar Autorización. 1 Acdo. Núm. Exp. 1172/2023.
Reyes Jaimes Óscar Eduardo vs. Medina Millán Nereyda. Especial Familiar Autorización. 1 Acdo. Núm. Exp. 3014/2024.
Reyes Sánchez María Elena su Sucesión. Sucesorio Familiar Autorización. 1 Acdo. Núm. Exp. 2542/2024.
Rivera Flores Margarita su Sucesión. Sucesorio Familiar Vista. 1 Acdo. Núm. Exp. 2870/2024.
Rivera Galindo Eladio Benito su Sucesión. Sucesorio Familiar Autorización. 1 Acdo. Núm. Exp. 1350/2022.
Rodríguez Hernández Érika Yazmín vs. Méndez Mercado René. Controversias del Orden Familiar Minuta. 1 Acdo. Núm. Exp. 230/2024.
Rodríguez Martínez Anahi vs. Cruz Gaspar José Carlos. Especial Familiar Manifestaciones. 1 Acdo. en Incidente. Núm. Exp. 286/2024 Inc. de Recuperación de Menores y Guarda y Custodia.
Roldán Ramírez Carlos vs. Roldán Ramírez Gabriela Zuria. Controversias del Orden Familiar Dada Cuenta. Amplia. 1 Acdo. en Incidente. Núm. Exp. 760/2024 Inc. de Cosa Juzgada.
Romero Vázquez Araceli Fabiana vs. Soto Ortega Juan Miguel. Controversias del Orden Familiar Vista. 3 Acdos. Núm. Exp. 1806/2023.
Ruíz Sánchez Arturo su Sucesión. Sucesorio Familiar Depuración Expedientillo, Se Reserva. 1 Acdo. en Expedientillo. Núm. Exp. 938/2023.
Saldívar Arizpe Francisco. Sucesorio Familiar Requerimiento. 1 Acdo. en Expedientillo. Núm. Exp. 78/2012.
Salvador Vargas Emiliano su Sucesión. Sucesorio Familiar Desahogo Mp. 1 Acdo. Núm. Exp. 166/2025.
Santillán Alfaro Dionisia su Suc. Sucesorio Familiar Radicación 35 Familiar (Antecedente 2127/2011). 1 Acdo. Núm. Exp. 118/2025.
Serrano Gutiérrez Betsy Jennifer vs. Nájera López Efraín. Controversias del Orden Familiar Minuta. 1 Acdo. en Incidente. Núm. Exp. 3294/2024 Inc. Pago Pensiones.
Serrano Rangel Alfonso Sucesión. Sucesorio Familiar Vista Mp. 1 Acdo. Núm. Exp. 2568/2024.
Serrano Reed Susana Teresita su Sucesión. Sucesorio Familiar Copias. 1 Acdo. Núm. Exp. 3074/2024.
Sosa Chavira María de la Paz su Sucesión. Sucesorio Familiar Cedula. 1 Acdo. Núm. Exp. 2084/2023 Acumulado.
Sotelo Cortés Eliseo. Juris. Voluntaria Familiar Razon. 1 Acdo. Núm. Exp. 1974/2023.
Soto Martínez Yolanda su Sucesión. Sucesorio Familiar Autorización. 1 Acdo. Núm. Exp. 564/2022 Segunda Sección.
Tenopala Bustamante Ana Evelia vs. Guzmán González Tomás. Controversias del Orden Familiar Autorización. 2 Acdos. Núm. Exp. 266/2024.
Toledo Lack Olga Lidia Acacia Quien También Se Hacia Llamar como Olga Toledo y/o Olga Lidia Toledo Lack y/o Olga Lydia Toledo Lack y/o Olga Lidia Toledo de Roaro. Sucesorio Familiar Estarse. 1 Acdo. Núm. Exp. 1500/2019.
Torres Hernández Lorena vs. José Luis Fernández Aguilar. Controversias del Orden Familiar Estese a Proveído. 1 Acdo. en Incidente. Núm. Exp. 2122/2024 Inc. Cancel. Pens Alim.
Torres Hernández Lorena vs. José Luis Fernández Aguilar. Alim. Estese a Proveído. 1 Acdo. Núm. Exp. 2122/2024.
Tort Melanie vs. Carrera Perabeles Fernando. Controversias del Orden Familiar Contesta Agravios. 1 Acdo. Núm. Exp. 772/2020 Cuad. Principal - Tomo IV.
Trujillo González Cecilia vs. Rosas Orizaba Isidro. Controversias del Orden Familiar Manifestaciones. 1 Acdo. Núm. Exp. 1208/2024.
Vázquez Serrano Héctor Hugo vs. Flores Contreras Laura Griselda. Controversias del Orden Familiar M. 2 Acdos. Núm. Exp. 1152/2024.
Vega Pineda Airi Miranda vs. Alfredo Israel Pérez Aguilera. Controversias del Orden Familiar Informe. 1 Acdo. Núm. Exp. 560/2021 Tomo II.
Vega Rivera Jorge Humberto. Sucesorio Familiar Desahogo Mp. 1 Acdo. Núm. Exp. 1336/2024.
Vieyra Ortiz Julio su Sucesión. Sucesorio Familiar Prevención Gc. 1 Acdo. Núm. Exp. 184/2025.
De la Luz Rincón Arely vs. González Doralla Christian. Controversias del Orden Familiar Formatos de Seguimiento. 1 Acdo. Núm. Exp. 156/2024.
NO PUBLICADOS
Cárdenas Fernández Clotilde su Sucesión. Sucesorio Familiar Radica. 1 Acdo. Núm. Exp. 160/2025.
Pérez Salgado Francisco su Sucesión. Sucesorio Familiar Radica. 1 Acdo. Núm. Exp. 165/2025.
AUDIENCIA
Durán Martínez Francisco Javier. Platica Con Menor Ord. Civil Familiar. 1 Audiencia. Núm. Exp. 1120/2023 Inc. Consecuencias.
Mason Villalobos Alma Angélica su Sucesión. Aud. de Ley Lgrf Sucesorio Familiar. 1 Audiencia. Núm. Exp. 1590/2024.
Vega Pineda Airi Miranda vs. Alfredo Israel Pérez Aguilera. Aud. Controversias del Orden Familiar 1 Audiencia. Núm. Exp. 560/2021 Tomo II.
De Los Santos Galeana Yuliana vs. Rumbo Mayares Rafael. Escucha de Menor Sin Asistencia Lgrf Controversias del Orden Familiar 1 Audiencia. Núm. Exp. 804/2023.
AUXILIAR POR MINISTERIO LEY:
LIC. GUADALUPE LABASTIDA VÁZQUEZ

SECRETARÍA "B"
ACUERDOS DEL 27 DE MARZO DEL 2025

Agonizante González María Guadalupe su Sucesión. Sucesorio Familiar Amparo 630/24- II Causa Ejecutoria Sobresee A. 1 Acdo. en Amparo. Núm. Exp. 367/2024 Amparo 630/2024- II.
Arceo Magallón Ignacio vs. Se Acumulo el Exp. 564- 21 Suc. Testamentaria a Bienes de Arceo Magallón Ignacio. Sucesorio Familiar Radicación 35 Familiar (Antecedente 249/2020). 1 Acdo. Núm. Exp. 3345/2024.
Arceo Magallón Ignacio. Sucesorio Familiar Radica Exp. 35 Familiar (Antecedente 564/2021 Acumulado Al 249/2020). 1 Acdo. Núm. Exp. 121/2025.
Arceo Magallón Ignacio. Sucesorio Familiar Se Glosan Constancias. 1 Acdo. Núm. Exp. 3345/2024 Secc. IV.
Ávila Camacho Diana Keller vs. Arturo Arredondo Bravo. Controversias del Orden Familiar Contesta Agravios - Apel. [50]. Cvrr. 3 Acdos. Núm. Exp. 709/2021 Tomo IV.
Beltrán Sánchez Germán su Sucesión. Sucesorio Familiar Cedula Sin Diligenciar Amj. 1 Acdo. Núm. Exp. 1227/2022.
Betancourt Falco Ignacio vs. Exaire Buenrostro María del Carmen. Especial Familiar Cedula Sin Diligenciar Amj. 1 Acdo. Núm. Exp. 1495/2021.
Bucio Durán Guadalupe Victoria vs. Beltrán González Víctor Hugo. Controversias del Orden Familiar Radicación 35 Familiar (Antecedente 485/2008). 1 Acdo. Núm. Exp. 113/2025.
Cajal Gómez Yarin Belén vs. Gerónimo Ávila César Iván. Controversias del Orden Familiar Cedula Sin Diligenciar Amj. 1 Acdo. Núm. Exp. 749/2024 Alimentos por Comparecencia.
Castillo Padilla Ma. Refugio vs. Oliva Guerrero Castillo. Controversias del Orden Familiar Se Agregan Minutas de Oficios Amj. 1 Acdo. Núm. Exp. 187/2018.
Castro Rodarte Celia su Sucesión. Sucesorio Familiar Dada Cuenta. Amplia. 1 Acdo. en Otros. Núm. Exp. 1829/2022 Cuarta Sección.
Chávez Flores Angélica Patricia vs. Hernández Anaya Artemio. Alim. Informe Amj. 2 Acdos. Núm. Exp. 1057/2010.
Cruz Armas Sayuri Maciel vs. Hernández Torres José Daniel. Controversias del Orden Familiar Una Vez Que. Cvrr. 2 Acdos. Núm. Exp. 1305/2024.
Díaz Almeida Paz su Sucesión. Sucesorio Familiar Radica Intestado. 1 Acdo. Núm. Exp. 167/2025.
Díaz Melgarejo Silvia vs. Ruíz Jiménez Juan Manuel. Ord. Civil Familiar Radicación 35 Familiar (Antecedente 733/2015). 1 Acdo. Núm. Exp. 183/2025.
Dounce Esparza María Teresa de Jesús. Sucesorio Familiar Se Pública Auto en Cump. a Amparo J. U. Ampara y P. 1 Acdo. Núm. Exp. 763/2020.
Dounce Esparza María Teresa de Jesús. Sucesorio Familiar Amparo 743/24 J. U Ampara y P. 1 Acdo. en Amparo. Núm. Exp. 763/2020 Amparo 743/2024.
Díaz Domínguez de Castillo Irene. Sucesorio Familiar Radicación 35 Familiar (Antecedente 401/1998). 1 Acdo. Núm. Exp. 117/2025.

SOLO CONSULTA
SOLO CONSULTA
SOLO CONSULTA

Enrique Salinas Moreno su Sucesión. Sucesorio Familiar Estese Lgrf. 3 Acdos. Núm. Exp. 483/2021.
Estrada Ortiz Juvenal y Mata García Hermelinda. Sucesorio Familiar Se Dejan a Salvo Sus Derechos. Cvrr. 2 Acdos. Núm. Exp. 261/2020.
Estrada Palma Sherida Fernanda vs. Santos Casco Ricardo Aryam. Controversias del Orden Familiar Radicación 35 Familiar (Antecedente 1149/2017). 1 Acdo. Núm. Exp. 153/2025.
Galván Santillán Brayan su Sucesión. Sucesorio Familiar Informe Amj. 1 Acdo. Núm. Exp. 423/2023.
García Robles Antonio. Sucesorio Familiar Razon Notificación. Cvrr. 1 Acdo. Núm. Exp. 67/2023.
García Robles Antonio. Sucesorio Familiar Requierase Personalmente. Cvrr. 2 Acdos. Núm. Exp. 67/2023 Secc. Segunda.
García Romero Rubén Fermín su Sucesión. Sucesorio Familiar Cedula Sin Diligenciar Amj. 1 Acdo. Núm. Exp. 1249/2024.
Gómez Díaz María del Pilar su Sucesión. Sucesorio Familiar Dada Cuenta Turnar para Cedulas Amj. 1 Acdo. Núm. Exp. 1511/2024.
Gómez Guerrero Christian Uriel vs. Del Carmen Lezama María Magdalena. Exh. Familiar Turno Oficio Amj. 2 Acdos. en Incidente. Núm. Exp. 359/2024 Inc. de Consecuencias Inherentes Al Divorcio.
González Jiménez Gloria su Sucesión. Sucesorio Familiar Informe Amj. 1 Acdo. Núm. Exp. 1985/2024.
Gutiérrez Figueiras Cirenia su Sucesión. Sucesorio Familiar Cedula Sin Diligenciar Amj. 1 Acdo. Núm. Exp. 905/2023.
Guzmán Pérez Eugenia su Sucesión. Sucesorio Familiar Estarse A. Cvrr. 2 Acdos. en Otros. Núm. Exp. 867/2024 Secc. Cuarta.
Hernández Balderas Martha Concepción vs. Alonso Hernández Simón. Alim. Comparec. Estese Amj/Lmme. 1 Acdo. Núm. Exp. 487/2005.
Hernández Durán José Guadalupe su Sucesión. Sucesorio Familiar Búsqueda Minuciosa Amj. 1 Acdo. Núm. Exp. 1393/2022.
Hernández Fuentes Jorge Simón. Controversias del Orden Familiar por Hechas Las Manifestaciones- Notificar. Cvrr. 2 Acdos. Núm. Exp. 3379/2024 Tomo II Principal.
Herrera Reyes Nadia Yadira vs. Arrieta Pérez Antonio. Controversias del Orden Familiar Manifestaciones y Autorizaciones Lgrf. 1 Acdo. Núm. Exp. 1145/2022.
Hinojosa Pérez Patricia y Garza Hinojosa Paola vs. Garza Cuéllar Gustavo. Controversias del Orden Familiar Falta Copia de Traslado. Cvrr. 1 Acdo. Núm. Exp. 1619/2023 Tomo II.
Huitrón Gutiérrez Rosa María su Sucesión. Sucesorio Familiar Girar Oficio. Cvrr. 1 Acdo. Núm. Exp. 1993/2023.
Juárez Sánchez Mario su Sucesión. Sucesorio Familiar Sin Lugar a Acordar de Conformidad. Cvrr. 1 Acdo. Núm. Exp. 2081/2021.
Kamel Camacho Claudia vs. Monroy Ruíz Raymundo Jorge. Controversias del Orden Familiar Radicación 35 Familiar (Antecedente 101/2015). 1 Acdo. Núm. Exp. 169/2025.
Lastri Herrera Joaquina. Sucesorio Familiar Radicación 35 Familiar (Antecedente 511/2016). 1 Acdo. Núm. Exp. 2179/2024.
Ledesma Yáñez Ma Carolina su Sucesión. Sucesorio Familiar Informe Amj. 2 Acdos. Núm. Exp. 1775/2024.
Lepe Chávez Perla vs. Rivas Rodríguez Alfredo. Controversias del Orden Familiar Estese Al Prov. de Fecha Amj. 1 Acdo. en Incidente. Núm. Exp. 3569/2024 Bis. 3 Inc. de G, C, y Alim.
Lira Romero Esly vs. Lara Lemus Eduardo Alfonso. Controversias del Orden Familiar Cedula Sin Diligenciar Amj. 1 Acdo. Núm. Exp. 1809/2024.
López Montero Dulce María vs. Carlos Cerillo Romo. Esp. Hip. Dada Cuenta Amj. 1 Acdo. Núm. Exp. 2975/2024.
López Sánchez Norma Miriam vs. Rodriguez Rodríguez Armando. Controversias del Orden Familiar Dada Cuenta. Amplia. 1 Acdo. Núm. Exp. 1013/2004 Inc. de Cancel. de Pensión Alimenticia.
Martínez Ramírez Pánfilo José vs. Bribiesca Ledezma Pedro Jesús su Sucesión. Ord. Civil Familiar Correo, Turnese Al Area de Apelaciones Lmme. 2 Acdos. Núm. Exp. 2847/2024.
Mata Mendoza Francisco Octavio su Sucesión. Sucesorio Familiar Cedula Sin Diligenciar Amj. 1 Acdo. Núm. Exp. 943/2021.
Matamoros Méndez Iraida Yamile vs. Calderón Calderón Alejandro. Alim. Comparec. Exh. Sin Diligenciar Amj. 1 Acdo. Núm. Exp. 1569/2011.
Mayen Salazar Jazmín Arianna vs. Vera Cervantes Rubén. Controversias del Orden Familiar Radicación 35 Familiar (Antecedente 909- 2013). 1 Acdo. Núm. Exp. 139/2025.
Mendoza Aguilar Edel Omar. Juris. Voluntaria Familiar Cedula Sin Diligenciar Amj. 1 Acdo. Núm. Exp. 1795/2022.
Mendoza Campuzano Antonio vs. Quiroz Martínez Gina. Especial Familiar Cedula Diligenciada Amj. 1 Acdo. en Incidente. Núm. Exp. 631/2022 Inc. de Consecuencias Divorcio.
Moncayo González Lucino vs. García Quiroz Brenda Karen. Controversias del Orden Familiar Cedula Diligenciada Amj. 1 Acdo. Núm. Exp. 2007/2021.
Moreno Villegas Magdalena y Miguel Medina Zamudio. Sus Suc. Sucesorio Familiar Se Agrega Minuta de Oficio Amj. 1 Acdo. Núm. Exp. 201/2016.
Muñoz Cruces Roberto su Sucesión. Sucesorio Familiar Informe Amj. 1 Acdo. Núm. Exp. 2057/2024.
Nava Castañeda Erik Fernando vs. Villegas López Argelia. Controversias del Orden Familiar Autr. Amj. 1 Acdo. Núm. Exp. 933/2023.
Nogales Alonso María Teresa vs. Durán Noguez Carlos Arturo. Div. Incausado Cedula Sin Diligenciar Amj. 1 Acdo. Núm. Exp. 1487/2011.
Núñez Medina Sandra vs. Barraza Tirado José Antonio. Controversias del Orden Familiar Radicación 35 Familiar (Antecedente 1019/2004). 1 Acdo. Núm. Exp. 65/2025.
Orozco Gómez Víctor Hugo vs. Chavarría Mondragón Patricia. Especial Familiar Se Agrega Minuta de Oficio Amj. 1 Acdo. Núm. Exp. 85/2017.
Ortega Medina Laura Elena vs. Olmos Rendón Axel Alejandro. Especial Familiar por Notificado- Surtan Notificaciones por Boletín (Llegada de Autos). Cvrr. 1 Acdo. Núm. Exp. 2049/2021.
Pajas Sayula Juan, su Sucesión. Sucesorio Familiar por Notificado- por Hechas- Señala Dom. y Medios Electrónicos- Promov. que Sea. Cvrr. 1 Acdo. Núm. Exp. 3313/2024.
Pelcastre Velázquez Florencia vs. Torres Cabrera Jorge Iván. Controversias del Orden Familiar Amparo 529/25- III Requewrimiento 24 Hrs. 1 Acdo. en Amparo. Núm. Exp. 2009/2022 Amparo Número 529/2025- III.
Peralta Cano Francisco su Sucesión. Sucesorio Familiar Cedula Sin Diligenciar Amj. 6 Acdos. Núm. Exp. 937/2021.
Perdomo Prado Anabel Nallely vs. Torres Meza Juan Marcos. Especial Familiar Impresión Siara Amj. 1 Acdo. en Cuadernillo. Núm. Exp. 413/2023 Inc. de Pago de Pensiones Alimenticia.
Pérez González Alma Delia vs. Jesús Ricardo Ramos Miranda. Controversias del Orden Familiar Radicación 35 Familiar (Antecedente 1693/2009). 1 Acdo. Núm. Exp. 67/2025.
Pérez Ruíz Juana su Sucesión. Sucesorio Familiar Radicación 35 Familiar (Antecedente 323/2024). 1 Acdo. Núm. Exp. 2679/2024.
Peña Bonilla Julio su Sucesión. Sucesorio Familiar Se Agregan Minutas de Oficios Amj. 1 Acdo. Núm. Exp. 1973/2024.
Ramírez Olvera Sara su Sucesión. Sucesorio Familiar Radica Intestado. 1 Acdo. Núm. Exp. 189/2025.
Ramírez Osorio Giovanna vs. Solórzano Peralta Armando. Controversias del Orden Familiar Cedula Sin Diligenciar Amj. 2 Acdos. Núm. Exp. 243/2024.
Ramírez Pérez Silverio Candelario su Sucesión. Sucesorio Familiar Cedula Sin Diligenciar Amj. 2 Acdos. Núm. Exp. 765/2023 Secc. Segunda.
Rebollar Paulin Osvaldo vs. María Mariela Herrera Ramírez. Especial Familiar Dada Cuenta. Amplia. 1 Acdo. Núm. Exp. 1995/2019.
Rodríguez Torres Anahí vs. Cruz Hernández Luis Alberto. Controversias del Orden Familiar Cedula Sin Diligenciar Amj. 1 Acdo. Núm. Exp. 2048/2021.
Rosas Neri Patricia Inocencia y Pichardo Pérez Cosme vs. Fonseca Hernández Leticia y Pichardo Rosas Armando. Controversias del Orden Familiar Girese Oficio Amj/Lmme. 1 Acdo. Núm. Exp. 2151/2023.
Rosillo Rodríguez Alexandra Yolanda vs. Regalado López Santiago Galileo. Controversias del Orden Familiar Oficio Secretaria de Seguridad Ciudadana Lgrf. 1 Acdo. Núm. Exp. 3/2025 Lamvlv.
Sánchez Cruz Leticia su Sucesión. Sucesorio Familiar Se Agregan Minutas de Oficios Amj. 1 Acdo. Núm. Exp. 2087/2024.
Segura González Gema Adriana vs. Víctor Ahaztli Espinosa Lozano. Controversias del Orden Familiar Amplia. 1 Acdo. Núm. Exp. 45/2018.
Sierra Soto Isis Erendira vs. Limón Rodríguez Jorge Eduardo. Controversias del Orden Familiar Billete. V. 1 Acdo. Núm. Exp. 313/2024.

SOLO CONSULTA
SOLO CONSULTA
SOLO CONSULTA

Tejeda Rubio Dafne Berenice vs. Adrián Arzate Jiménez. Controversias del Orden Familiar Cedula Diligenciada Amj. 1 Acdo. Núm. Exp. 1561/2016.
Tenorio Campos Israel su Sucesión. Sucesorio Familiar Se Agregan Minutas de Oficios Amj. 1 Acdo. Núm. Exp. 1793/2024.
Tlahuiz López Irene Artemia Carlota. Juris. Voluntaria Familiar Dar Vista a la Agente de Ministerio Público. Cvrr. 2 Acdos. Núm. Exp. 1961/2023.
Torres Gallegos Jéssica Daniela vs. Ramírez Reyes José Manuel. Controversias del Orden Familiar Se Agrega Impresión de Oficio Amj. 1 Acdo. en Incidente. Núm. Exp. 2169/2018 Inc. de Cump. de Pago de Pensiones Alimenticias Vencidas y No Pagadas.
Trujillo Sotelo Ofelia su Sucesión. Sucesorio Familiar Informe Amj. 2 Acdos. Núm. Exp. 15/2025.
Urrea Domínguez Alberto su Secesión. Sucesorio Familiar Turno Oficio Amj. 1 Acdo. en Expedientillo. Núm. Exp. 651/2021.
Varela y Caballero René Antolín su Sucesión. Sucesorio Familiar Se Agrega Minuta de Oficio Amj. 1 Acdo. Núm. Exp. 9/2025.
Vázquez Esparza Carlos Alberto. Sucesorio Familiar Exhibe Minutas. Cvrr. 3 Acdos. Núm. Exp. 83/2020.
Vértiz Garnica Carlos Antonio su Sucesión. Sucesorio Familiar Radicación 35 Familiar (Antecedente 1023/2022). 1 Acdo. Núm. Exp. 149/2025.
Villanueva Hernández María Paula vs. Morales Molina Juan. Controversias del Orden Familiar Aclaración Amj/Lmme. 1 Acdo. Núm. Exp. 1727/2024.
De la Rosa Rivera Rocío vs. Martínez Vázquez Carlos. Controversias del Orden Familiar Impresiones de Siara Amj. 2 Acdos. Núm. Exp. 1951/2017 Tomo II.
NO PUBLICADOS
Benet Ramírez América. Ord. Civil Familiar Una Vez Que. Cvrr. 1 Acdo. Núm. Exp. 2097/2024.
Guzmán Medina María Eugenia su Sucesión. Sucesorio Familiar Radica. 1 Acdo. Núm. Exp. 163/2025.
Jurado Zúñiga (su Sucesión) José. Sucesorio Familiar por Hechas Las Manifestaciones- Revisar Sice. Cvrr. 1 Acdo. Núm. Exp. 562/1994.
SENTENCIAS INTERLOCUTORIAS
López Rojas José Guadalupe. Sucesorio Familiar Sent. Interloc. 1 Núm. Exp. 907/2024
CONCILIADORA POR MINISTERIO DE LEY
LIC. LIZBETH GUADALUPE RIVERA FLORES

NOVENO DE LO FAMILIAR

SECRETARÍA "A"
ACUERDOS DEL 27 DE MARZO DEL 2025

Aguilar Almazán María del Socorro vs. Gacía Meneses Efrén. Controversias del Orden Familiar 1 Acdo. en Incidente. Núm. Exp. 2603/2024 Inc. de Aumento de Pensión Alimenticia.
Aguilar Sandoval María de la Luz vs. Salas García Santiago Cruz. Controversias del Orden Familiar 1 Acdo. Núm. Exp. 567/2023 Tomo II del Principal.
Aguilera Delgado Alejandra vs. Ennyo Gyovanny Caballero López. Especial Familiar 1 Acdo. Núm. Exp. 3039/2024 Principal Tomo III.
Alfaro Pérez Andrea y Utrilla Armendáriz Alberto vs. Utrilla Alfaro Lizzeth y Santos Manzo Víctor Daniel. Controversias del Orden Familiar D. 1 Acdo. Núm. Exp. 3419/2024.
Alvarado Díaz Claudia Anfrea vs. Luis Ricardo Álvarez Rueda. Controversias del Orden Familiar D. 1 Acdo. Núm. Exp. 2259/2016.
Arrevillaga Estudillo Luis Amarato y Reyna Brito María Antonia. Controversias del Orden Familiar D. 1 Acdo. Núm. Exp. 2609/2024.
Benítez Rico Vicente. Sucesorio Familiar D. 1 Acdo. Núm. Exp. 793/2022.
Berg García Ricardo Estrada. Juris. Voluntaria Familiar S. 1 Acdo. Núm. Exp. 149/2025 Principal.
Berrocal Morones Regina. Sucesorio Familiar D. 1 Acdo. en Otros. Núm. Exp. 1541/2012 Secc. Segunda.
Caballero Ruíz Ricardo y Caballero Ruíz Araceli y Ruíz Piña Raquel y Caballero Ruíz Roberto vs. Caballero Aguilar Ricardo y Notario Público Número Uno de la Septima Demarcación Notarial en el Estado de Morelos y Archivo General de Notarias del Estado de Morelos. Sucesorio Familiar Avp. 1 Acdo. Núm. Exp. 23/2025 Acumulado Al 1226/2020 (Y su Accumulado 1997/2022).
Camargo López Roberto. Juic. Especial de Pérd. de la Patria Potest. Familiar D. 1 Acdo. Núm. Exp. 1217/2018 Tomo II Delprincipal.
Carrasco Rueda Carlos Alberto vs. Román Aragón Ana Cristina. Controversias del Orden Familiar D. 1 Acdo. Núm. Exp. 2475/2024.
Celaya Antonio Genoveva su Sucesión. Sucesorio Familiar 1 Acdo. Núm. Exp. 829/2024.
Centeno López Yazmín del Carmen vs. Montufar Martínez Alexander Israel. Controversias del Orden Familiar D. 1 Acdo. Núm. Exp. 237/2019 Tomo V del Cuad. Principal.
Cortés Espinosa Jorge Fidel su Sucesión. Sucesorio Familiar D. 1 Acdo. Núm. Exp. 439/2024.
Cortés Rodríguez Mario su Sucesión. Sucesorio Familiar Aud. 801. 1 Acdo. Núm. Exp. 3339/2024.
Delgado Solís Antonio su Sucesión. Sucesorio Familiar Avp. 1 Acdo. Núm. Exp. 747/2017 Segunda Sección.
Estrada Gutiérrez Mariano vs. García Ramos Elizabeth. Especial Familiar D. 2 Acdos. Núm. Exp. 2497/2024 Inc. para Regular Las Consecuencias Inherentes Al Divorcio.
Faustinos Ramírez Alfonso Rogelio su Sucesión. Sucesorio Familiar Avp. 2 Acdos. Núm. Exp. 1763/2024.
Flores Trejo Rafael vs. Lucas Martínez Alejandra. Especial Familiar D. 1 Acdo. Núm. Exp. 301/2024.
Galicia Ramírez Carmen Liliana vs. Edgar Rivera Herrera. Especial Familiar D. 1 Acdo. Núm. Exp. 1613/2014.
Gallardo Castañón María del Carmen. Juris. Voluntaria Familiar D. 1 Acdo. Núm. Exp. 1373/2024.
García Martínez Ana Belem vs. Antonio Hernández Hernández. Controversias del Orden Familiar D. 1 Acdo. Núm. Exp. 753/2013.
García Olvera Refugio. Sucesorio Familiar D. 1 Acdo. Núm. Exp. 1933/2023.
García Vázquez Cecilia vs. Rodríguez Gallegos José Trinidad. Controversias del Orden Familiar S. 1 Acdo. Núm. Exp. 2133/2024 Inc. de Cancel. de Pensión Alim. a Ricardo Alexis y David Ambos Rodríguez García.
García Villa Adriana vs. Rolando Guillermo Brittenham Cárdenas. Especial Familiar S. 1 Acdo. Núm. Exp. 2653/2024 Vía de Apremio.
Ginera Montes Raúl su Sucesión. Sucesorio Familiar Nuevo. 1 Acdo. Núm. Exp. 225/2025.
Guillén Guillén Pablo Jacob su Sucesión. Sucesorio Familiar Auto 3. 2 Acdos. Núm. Exp. 131/2024 Inc. de Remoción de Albacea.
Guillén Guillén Pablo Jacob su Sucesión. Sucesorio Familiar Avp Auto 1. 1 Acdo. Núm. Exp. 131/2024 Secc. Segunda.
Hernández Arroyo Héctor Manuel vs. Pardo Carrillo Carolina. Especial Familiar D. 1 Acdo. Núm. Exp. 1015/2022.
Hernández Cancino Iyali Marlen vs. Rojas Ramírez Roberto. Controversias del Orden Familiar 1 Acdo. Núm. Exp. 2771/2024.
Hernández Domínguez Concepción su Sucesión. Sucesorio Familiar D. 1 Acdo. en Expedientillo. Núm. Exp. 991/2004.
Hernández Linares Marvin Gamaliel Hernández Linares Nefertari vs. Hernández Gutiérrez Víctor Manuel. Controversias del Orden Familiar D. 1 Acdo. Núm. Exp. 823/2021.
Huerta Villanueva Karen Victoria vs. Bernal Gómez Gabriel Mauricio. Controversias del Orden Familiar D. 2 Acdos. Núm. Exp. 2573/2024 Tomo III del Cuad. Principal.
Jaen Pimienta Gabriel. Sucesorio Familiar 1 Acdo. Núm. Exp. 1837/2017 Tomo II del Cuad. Principal.
López Gómez Mario vs. Ramírez Hernández Claudia Mariana. Especial Familiar D. 1 Acdo. Núm. Exp. 1463/2023.
López Gómez Mario vs. Ramírez Hernández Claudia Mariana. Controversias del Orden Familiar D. 1 Acdo. Núm. Exp. 1463/2023 Inc. de Pensión y Guarda y Custodia.
López Martínez María Rosa Isela. Juris. Voluntaria Familiar S. 1 Acdo. Núm. Exp. 901/2009 Bis. 1.
López Montoya Fernando vs. López Mercado Alejandro. Controversias del Orden Familiar D. 1 Acdo. Núm. Exp. 511/2023 Tomo II del Cuad. Principal.
Lugo Viveros Paz. Sucesorio Familiar D. 1 Acdo. Núm. Exp. 2709/2024.
Madiedo Barrera Aura y Josué Salathiel Sánchez Hernández vs. Guillermina Barrera Benítez. Controversias del Orden Familiar D. 1 Acdo. en Incidente. Núm. Exp. 75/2013 Tomo III del Inc. de Cambio de Guarda y Custodia.

SOLO CONSULTA
SOLO CONSULTA
SOLO CONSULTA

Madrid Ruíz José Felipe. Sucesorio Familiar D. 1 Acdo. Núm. Exp. 1767/2019.
Malagón Isidra su Sucesión. Sucesorio Familiar Desecha. 1 Acdo. Núm. Exp. 223/2025.
Márquez Rojas Martín. Sucesorio Familiar Auto 2. 2 Acdos. Núm. Exp. 483/2020.
Martínez Aguilar Orson Miguel vs. Arvizu Barrón María Ángela. Exh. Familiar Exhorto. 1 Acdo. en Exhorto. Núm. Exp. 1719/2024 Exh. Remite C. Juez Tercero Fam. Dtto. Jud. de Texcoco Edomex.
Martínez Martínez Elia vs. Arreola Reséndiz Nicolás. Controversias del Orden Familiar Contestación Agravios. 1 Acdo. en Incidente. Núm. Exp. 677/2009 Inc. de Cancel. de Pensión Alimenticia (2).
Martínez de la Orta Cinthia Vanessa vs. León Mastache Luis Daniel. Controversias del Orden Familiar Avp Auto 1. 2 Acdos. en Incidente. Núm. Exp. 3463/2024 Inc. de Reduc. de Pensión Alimenticia.
Maya Martínez Germán vs. Graciela Rangel Roque. Especial Familiar 1 Acdo. en Incidente. Núm. Exp. 2969/2024 Inc. de Cesación de Pensión Alimenticia.
Medina Pacheco María Alejandra y Ramírez Alcántara Francisco Sebastián vs. Carlos Galván Peguero. Controversias del Orden Familiar D. 1 Acdo. Núm. Exp. 763/2021 Tomo II.
Millán Gómez Amada Egla Lilia. Sucesorio Familiar D. 1 Acdo. Núm. Exp. 3579/2024.
Monroy Gamez Mariana Aimee vs. García Rico Jesús Adán. Controversias del Orden Familiar S. 2 Acdos. Núm. Exp. 1659/2024.
Montealegre Sánchez José Lázaro. Sucesorio Familiar D. 1 Acdo. Núm. Exp. 3301/2024.
Morales García Marisol vs. Fernández Soto Mauricio. Controversias del Orden Familiar D. 1 Acdo. Núm. Exp. 2065/2023.
Mota Jasso Luis Arturo vs. Mota Francisco Tania María. Especial Familiar Auto 4. 4 Acdos. en Incidente. Núm. Exp. 2809/2024 Tomo II del Inc. de Cambio de Guarda y Custodia.
Ojeda González Jésica Gabriela vs. Gómez García Isaac Ulises. Controversias del Orden Familiar Auto 2 Apelación. 1 Acdo. Núm. Exp. 3063/2024.
Ojeda González Jésica Gabriela vs. Gómez García Isaac Ulises. Controversias del Orden Familiar Auto 3. 1 Acdo. en Incidente. Núm. Exp. 3063/2024 Inc. de Liquidación de Pensiones Alimenticias Provisionales Adeudadas.
Ojeda González Jésica Gabriela vs. Gómez García Isaac Ulises. Controversias del Orden Familiar Auto 1. 1 Acdo. en Incidente. Núm. Exp. 3063/2024 Inc. de Visita y Convivencias.
Oliver y González María Teresa. Sucesorio Familiar Aud. de Alegatos. 1 Acdo. en Incidente. Núm. Exp. 249/2021 Incdentes de Oposición Al Inventario y Al Avaluo.
Ordóñez Munguía Martha Patricia su Sucesión. Sucesorio Familiar 1 Acdo. Núm. Exp. 877/2024.
Ortiz Balderas Marco Antonio vs. Arellano Campos Mayra Angélica. Controversias del Orden Familiar 1 Acdo. Núm. Exp. 3163/2024 Principal Tomo II.
Palacios Castillo Lizania vs. Isaac Hernández Hernández. Alim. Auto 2. 2 Acdos. Núm. Exp. 1319/2001.
Palomino López Luis Fernando su Sucesión. Sucesorio Familiar D. 1 Acdo. Núm. Exp. 3461/2024.
Pérez Morales María Teresa vs. Barrientos Nicolás Joel Enrique. Controversias del Orden Familiar Auto 4. 4 Acdos. Núm. Exp. 71/2018 Inc. de Modificación de Convenio.
Ponce Reyes Juan Vicente vs. Nancy Paola Cruz Rangel. Especial Familiar D. 1 Acdo. Núm. Exp. 61/2025.
Reyes Agustina su Sucesión. Sucesorio Familiar 1 Acdo. Núm. Exp. 2011/2024.
Reyes Barrón Lizet vs. Ricardo Oswin Blancas Pérez. Controversias del Orden Familiar Avp. 1 Acdo. Núm. Exp. 1463/2018.
Rincón Juárez Martha. Juris. Voluntaria Familiar S. 1 Acdo. Núm. Exp. 2181/2024.
Riva Palacio Neri Raymundo vs. Muñoz Trujillo Irene. Especial Familiar D. 1 Acdo. Núm. Exp. 2049/2022.
Riveros López María del Pilar vs. Pérez Martínez Francisco. Controversias del Orden Familiar Mzc. 2 Acdos. en Incidente. Núm. Exp. 1519/2016 Inc. de Modificación de Convenio.
Rives Carranza Gerardo. Sucesorio Familiar 1 Acdo. Núm. Exp. 1705/2019.
Rocha Flores Olga su Sucesión. Sucesorio Familiar D. 1 Acdo. Núm. Exp. 3/2025.
Romero Bolaños Pedro Abel su Sucesión. Sucesorio Familiar D. 1 Acdo. Núm. Exp. 3067/2024.
Rosales Ramírez Rodolfo vs. Flores Miranda Esperanza. Especial Familiar 1 Acdo. en Otros. Núm. Exp. 2189/2018 Inc. de Liquidación de Sociedad Conyugal.
Rosas Valdez Teresa de Jesús vs. Flores Uribe José Bertín. Controversias del Orden Familiar D. 1 Acdo. Núm. Exp. 2419/2024.
Sánchez Velázquez Jesús Iván vs. Cinthya Nayelli Ayala Millán. Controversias del Orden Familiar D. 1 Acdo. Núm. Exp. 3619/2024 Tomo II.
Sandoval Langarica Karla Érika vs. Robledo Castro Jesús Joao. Controversias del Orden Familiar Mzc. 2 Acdos. Núm. Exp. 1823/2024.
Torres Quintero Francisco. Juris. Voluntaria Familiar S. 1 Acdo. Núm. Exp. 1115/2010 Tomo III.
Valverde Pozos Apolinar vs. Pérez Cantú Tania Chantal. Controversias del Orden Familiar S. 4 Acdos. Núm. Exp. 247/2022 Tomo II del Cuad. Principal.
Villanueva García María del Carmen vs. Sergio García Sánchez. Especial Familiar D. 1 Acdo. Núm. Exp. 3617/2024.
De Paz Vázquez Antonio. Sucesorio Familiar 1 Acdo. Núm. Exp. 2751/2024.

SENTENCIAS DEFINITIVAS DEL 27 DE MARZO DEL 2025

Gómez Hernández Rita su Sucesión. Sucesorio Familiar Sent. Def. 1 Núm. Exp. 3003/2024 Cuarta Seccion

AUXILIAR POR MINISTERIO DE LEY:
LIC. NELLY LETICIA PINEDA BUSTOS

SECRETARÍA "B"
ACUERDOS DEL 27 DE MARZO DEL 2025

Abarca García Adriana vs. Kuehne Linares Donald. Controversias del Orden Familiar Bj. 1 Acdo. Núm. Exp. 3316/2024.
Alevizos L Richard Bamberger vs. Olivares Rivera Lilia Adriana. Controversias del Orden Familiar Bj. 2 Acdos. Núm. Exp. 1132/2023 Tomo II.
Arévalo Rosas Emmanuel Rafael vs. Robles García Evelyn Suellen. Controversias del Orden Familiar 1 Acdo. Núm. Exp. 1832/2019 (Incidente de Mod. de G y Cu St. Evelyn Suellen Robles García).
Arévalo Rosas Emmanuel Rafael vs. Robles García Evelyn Suellen. Controversias del Orden Familiar 2 Acdos. Núm. Exp. 1832/2019 Amparo Núm. 359/2025- III Previo y Justificado.
Barbosa Santana María Erendira vs. Díaz Ramírez José Luis. Controversias del Orden Familiar Audiencia. 1 Acdo. Núm. Exp. 1396/2019.
Bohórquez Dorantes Uciel su Sucesión. Sucesorio Familiar Expedientillo. 1 Acdo. en Expedientillo. Núm. Exp. 646/2024 Expedientillo.
Burgos Herrera Manuel Ernesto. Sucesorio Familiar Bj. 1 Acdo. Núm. Exp. 1814/2023.
Cárdenas Avellaneda Israel. Sucesorio Familiar Bj. 1 Acdo. Núm. Exp. 142/2021.
Cortés Espinosa Carlos vs. Ofelia Astrid Godínez López. Controversias del Orden Familiar Bj. 1 Acdo. Núm. Exp. 2346/2024.
Cruz Cruz Jonathan Ernesto vs. Diana Fermina Olguín Sule. Controversias del Orden Familiar 1 Acdo. en Expedientillo. Núm. Exp. 2240/2024.
Cruz Miyano Alejandro vs. Juris. Voluntaria -. Juris. Voluntaria Familiar 1 Acdo. Núm. Exp. 1952/2024 Principal.
Dávila Corona Luis Randu vs. Araiza Camarillo María Isabel. Especial Familiar Bj. 1 Acdo. Núm. Exp. 3234/2024 Inc. de Cambio de Garantía.
Dávila Corona Luis Randu vs. Maira Isabel Araiza Camarillo. Especial Familiar Bj. 1 Acdo. Núm. Exp. 3234/2024 Principal.
Domínguez Paz Francisco vs. Domínguez Ramírez Fidferl. Controversias del Orden Familiar B. 1 Acdo. Núm. Exp. 1736/2024.
Flores Rocha Ernesto vs. Tolentino Delgadillo Ivonne. Controversias del Orden Familiar 2 Acdos. Núm. Exp. 1732/2021 Tomo II.
García Sánchez Susana Nayeli vs. José Arturo Medina Ramírez. Controversias del Orden Familiar Bj. 1 Acdo. Núm. Exp. 3318/2024.
Gómez Gómez Susana Jacqueline vs. Camacho Maquintos Porfirio Israel. Controversias del Orden Familiar Bj. 1 Acdo. Núm. Exp. 884/2005 Principal.

SOLO CONSULTA
SOLO CONSULTA
SOLO CONSULTA

González González Pablo. Sucesorio Familiar Bj. 1 Acdo. Núm. Exp. 216/2017.
González Limón José vs. Sucesorio Familiar Expedientillo. 1 Acdo. en Expedientillo. Núm. Exp. 118/2021 Expedientillo.
Guadarrama Guevara Jorge. Sucesorio Familiar Bj. 1 Acdo. Núm. Exp. 2260/2024.
Guzmán Guerra Genaro vs. Verónica Estrada Romero. Especial Familiar 1 Acdo. en Incidente. Núm. Exp. 2744/2024 Inc. de Compensación.
Hernández Marcial Raúl vs. Ignacia Rosas Flores. Especial Familiar B. 2 Acdos. Núm. Exp. 2216/2024.
Lara Alejo Virginia vs. Barrera Zamorategui Fernando. Especial Familiar Audiencia. 1 Acdo. Núm. Exp. 1880/2018 Inc. de Ejecuvción de Sentencia.
Leano Tlaltenco Janet vs. Enrique Díaz Martínez. Controversias del Orden Familiar B. 1 Acdo. Núm. Exp. 78/2025.
López Frías Petra su Sucesión. Sucesorio Familiar Expedientillo. 1 Acdo. en Expedientillo. Núm. Exp. 688/2016 Expedientillo.
Maldonado Olvera Alejandro Roberto vs. Solís Correa Karla Carolina. Controversias del Orden Familiar Bj. 1 Acdo. Núm. Exp. 1422/2023.
Manríquez Cardiel Roberto su Sucesión. Sucesorio Familiar Expedientillo. 1 Acdo. en Expedientillo. Núm. Exp. 112/2023 Expedientillo.
Meléndez Ramos, Acumulado a Granados Meléndez Leticia 997/2013 (G) Ignacia. Sucesorio Familiar Bj. 1 Acdo. Núm. Exp. 762/2012 Inc. de Remoción de Albacea.
Méndez Guarneros Liliana vs. Camacho Zárate Juan Antonio. Controversias del Orden Familiar Expedientillo. 1 Acdo. en Expedientillo. Núm. Exp. 176/2004 Expedientillo.
Morales Mendoza Ramón vs. Morales Mendoza Raúl su Sucesión. Ord. Civil Familiar Tesc. 1 Acdo. Núm. Exp. 214/2024.
Moreno Fernández Jesús vs. Huerta Psihas Helena. Especial Familiar Expedientillo. 1 Acdo. Núm. Exp. 1070/2021.
Moreno Rangel Abraham su Sucesión. Sucesorio Familiar Auto. 2 Acdos. Núm. Exp. 146/2025.
Ochoa Gallegos Bertha. Sucesorio Familiar Auto Radicación 36 F. 1 Acdo. Núm. Exp. 192/2025.
Orozco Espinosa Gustavo vs. Araceli Jácome Romero. Especial Familiar 2 Acdos. en Amparo. Núm. Exp. 2984/2024 Amparo 581/2024.
Ramírez Arroyo Criscely Margarita vs. Ramírez Elías Francisco Atzin. Especial Familiar Bj. 1 Acdo. Núm. Exp. 3070/2024.
Ramírez Arroyo Criscely Margarita vs. Ramírez Elías Francisco Atzin. Especial Familiar Bj. 1 Acdo. en Incidente. Núm. Exp. 3070/2024 Inc. que Contempla Las Consecuencias Inherentes a la Disol. del Vínculo Matrimonial, Régimen.
Ramírez Cruz Austreberta su Sucesión. Sucesorio Familiar Bj. 1 Acdo. Núm. Exp. 118/2025.
Ramírez Rodríguez Gabriela vs. Solís Torres Félix Javier. Controversias del Orden Familiar Bj. 1 Acdo. Núm. Exp. 652/2024.
Rangel Magana Rosalva vs. Aranda Pineda Omar. Controversias del Orden Familiar Audiencia. 1 Acdo. Núm. Exp. 654/2015 Inc. de Reduc. de Péns. Alim. y de Cesación de Pensión Alimenticia.
Recillas García María de Los Ángeles vs. Lobo Domínguez José Juan. Especial Familiar Expedientillo. 2 Acdos. en Expedientillo. Núm. Exp. 754/2014 Expedientillo.
Reyes Rodríguez Luis Oswaldo vs. López Lara Elena. Controversias del Orden Familiar 1 Acdo. en Incidente. Núm. Exp. 1694/2023 Inc. de Ejecc. Forzoza de Cump. de Convenio.
Rivera Salinas Blanca Adriana vs. Enríquez Ramos Juan Alberto. Controversias del Orden Familiar Expedientillo. 1 Acdo. en Expedientillo. Núm. Exp. 2944/2024 Expedientillo.
Robledo Gallardo Braulio su Sucesión. Sucesorio Familiar Expedientillo. 1 Acdo. en Expedientillo. Núm. Exp. 184/1999 Expedientillo.
Rodríguez Hernández Rogelio vs. Salazar Morales Matilde Belén. Controversias del Orden Familiar Expedientillo. 1 Acdo. en Expedientillo. Núm. Exp. 1760/2024 Expedientillo.
Rodríguez Arrieta Érika Raquel vs. Jorge Ricardo de León Campos. Cont. Ord. Fam. Tesc. 1 Acdo. Núm. Exp. 128/2025.
Rojas Campos Eliana vs. Moisés Raúl Velázquez Aramburo. Especial Familiar 1 Acdo. en Incidente. Núm. Exp. 1400/2016 Inc. de Ejecc. de Sentencia.
Romero Corona Aurora. Int. Bj. 1 Acdo. Núm. Exp. 1326/2000.
Rosales Valdez Genaro. Sucesorio Familiar Jafa. 1 Acdo. Núm. Exp. 2360/2024.
Teresita Gutiérrez León vs. Lizeth Margarita Scoit Gutiérrez y Otro. Controversias del Orden Familiar Expedientillo. 1 Acdo. en Expedientillo. Núm. Exp. 1724/2017 Expedientillo.
Vivar Heredia Francisca. Int. Bj. 1 Acdo. Núm. Exp. 2136/2024.
Yazmín Pérez Sierra vs. Carlos Eder Benjamín Reséndiz Martínez. Controversias del Orden Familiar Expedientillo. 1 Acdo. en Expedientillo. Núm. Exp. 1140/2020 Expedientillo.

MAL PUBLICADOS

Meneses Luna Marcial. Sucesorio Familiar Auto Radicación 36 F. 2 Acdos. Núm. Exp. 3252/2024 Tomo II.

NO PUBLICADOS

Arévalo Rosas Emmanuel Rafael vs. Robles García Evelyn Suellen. Controversias del Orden Familiar 3 Acdos. Núm. Exp. 1832/2019 (Incidente de Mod. de G y Cu St. Evelyn Suellen Robles García).
Arévalo Rosas Emmanuel Rafael vs. Robles García Evelyn Suellen. Controversias del Orden Familiar 1 Acdo. Núm. Exp. 1832/2019 Inc. de Fijación de Pensión Alimenticia.
Caballero Alvarado Carlos. Juris. Voluntaria Familiar Mzc. 1 Acdo. Núm. Exp. 3570/2024.
Camba Baldomar Roberto vs. Debesa Padilla Ayme. Juris. Voluntaria Familiar Auto. 3 Acdos. Núm. Exp. 160/2025.
Castillo Pedrero Margarita su Sucesión. Sucesorio Familiar Tesc. 1 Acdo. Núm. Exp. 2846/2024.
Cedillo Ortiz Claudia vs. Aveleyda Flores Juan Pablo. Controversias del Orden Familiar 4 Acdos. en Incidente. Núm. Exp. 1500/2016 Inc. de Cambio de Guarda y Custodia.
Estrada Martínez Evelyn Patricia vs. Jair Méndez Durán. Controversias del Orden Familiar Mzc. 1 Acdo. Núm. Exp. 2700/2024.
Flores Rocha Ernesto vs. Tolentino Delgadillo Ivonne. Controversias del Orden Familiar 3 Acdos. Núm. Exp. 1732/2021 Tomo II.
Garibay Chirino Ofelia su Sucesión. Sucesorio Familiar 1 Acdo. Núm. Exp. 1924/2021 Secc. Tercera.
Islas Escalona Alejandra vs. Torres González Miguel Ángel. Especial Familiar Tesc. 3 Acdos. Núm. Exp. 1050/2017 Inc. de Liquidación de Pensiones Alim. Adeudadas Correspondiente Junio 2019 a Diciembre 24.
Macías Silva Ernesto. Sucesorio Familiar 4 Acdos. Núm. Exp. 1982/2023 Secc. Segunda.
Mendoza Rangel María Guadalupe. Sucesorio Familiar Tesc. 1 Acdo. Núm. Exp. 246/2023.
Mendoza Rangel María Guadalupe. Sucesorio Familiar 2 Acdos. en Incidente. Núm. Exp. 246/2023 Inc. de Remoción de Albacea Promov. por Viridiana López Mendoza.
Meza Solís Patricia Mayuli vs. Meza López Juan Manuel. Controversias del Orden Familiar Tesc. 2 Acdos. Núm. Exp. 610/2009 Inc. de Extinción de Pensión Alimenticia.
Ramírez Meza Nayely Itzel vs. Rogelio Cuevas Moya. Controversias del Orden Familiar Auto Radicación 36 F. 1 Acdo. Núm. Exp. 174/2025 Tomo II.
Ramiro González Guadalupe Anabella su Sucesión. Sucesorio Familiar Auto Radicación 36 F. 1 Acdo. Núm. Exp. 156/2025.
Rivas Portilla René Víctor vs. Rivas Portilla Ricardo su Sucesión. Ord. Civil Familiar Auto Radicación 36 F. 1 Acdo. Núm. Exp. 3436/2024.
Rodríguez Arrieta Érika Raquel vs. Jorge Ricardo de León Campos. Cont. Ord. Fam. Auto Radicación 36 F. 1 Acdo. Núm. Exp. 128/2025.
Rojas Campos Eliana vs. Moisés Raúl Velázquez Aramburo. Especial Familiar 2 Acdos. en Incidente. Núm. Exp. 1400/2016 Inc. de Ejecc. de Sentencia.
Sánchez Vargas Bonifacia su Sucesión. Sucesorio Familiar 2 Acdos. Núm. Exp. 3452/2024.
Valdez Toriz María Paola vs. Emmanuel Rogelio Ortega Reyes. Controversias del Orden Familiar Tesc. 1 Acdo. Núm. Exp. 2960/2024.
Valdez Toriz María Paola vs. Emmanuel Rogelio Ortega Reyes. Controversias del Orden Familiar Tesc. 5 Acdos. en Incidente. Núm. Exp. 2960/2024 Inc. de Aumento de Pensión Alimenticia.
Valdez Toriz María Paola vs. Emmanuel Rogelio Ortega Reyes. Controversias del Orden Familiar Tesc. 2 Acdos. Núm. Exp. 2960/2024 Vía de Apremio.
Venegas y Heredia Teresa su Sucesión. Sucesorio Familiar Auto Radicación 36 F. 1 Acdo. Núm. Exp. 170/2025.
Wiechers García María Teresa vs. González Alanís Norberto. Especial Familiar 1 Acdo. Núm. Exp. 726/2021 Vía de Apremio Ajecución Forzosa de Sentencia.

SOLO CONSULTA
SOLO CONSULTA
SOLO CONSULTA

AUDIENCIA
Cedillo Ortiz Claudia vs. Aveleyda Flores Juan Pablo. Aud. Platica Hija de Las Partes Controversias del Orden Familiar 1 Aud. en Incidente. Núm. Exp. 1500/2016 Inc. de Cambio de Guarda y Custodia.

LA SECRETARIA DE ACUERDOS
LIC. MARGOT KARINA BARROSO CASILLAS

DÉCIMO DE LO FAMILIAR

SECRETARÍA "A"
ACUERDOS DEL 27 DE MARZO DEL 2025

Afanador García Sara vs. Peña Domínguez Carmelo. Especial Familiar 1 Acdo. en Incidente. Núm. Exp. 2363/2013 Bis. 2 Inc. de Liquidación de Soc. Cony. Tomo II.
Aguilar Flores Simón su Sucesión. Sucesorio Familiar Proveniente del Juzgado 36 Fam. 1 Acdo. Núm. Exp. 2271/2024.
Albarrán Fuentes Mónica Guadalupe vs. Ávalos Reyes Edgar. Controversias del Orden Familiar 1 Acdo. Núm. Exp. 599/2016.
Aparicio Monroy Belén. Juris. Voluntaria Familiar 2 Acdos. Núm. Exp. 1821/2022.
Argueta Ponce Orlando vs. Laredo Gómez Beatriz. Especial Familiar Proveniente del Juzgado 36°. 2 Acdos. en Incidente. Núm. Exp. 2177/2024 Inc. de Oposición Al Inventario.
Arias Mayen José Luis su Suc. Sucesorio Familiar 1 Acdo. en Otros. Núm. Exp. 1785/2022 Secc. Segunda.
Balanzario y Valladares María Guadalupe Marta su Sucesión. Sucesorio Familiar 1 Acdo. Núm. Exp. 13/2025.
Cabrieles Demetrio María Mercedes. (su Suc). Sucesorio Familiar 2 Acdos. Núm. Exp. 229/2020.
Cárdenas Rubio Jesús Mario vs. Reza Bañuelos Norma Alicia. Especial Familiar 1 Acdo. Núm. Exp. 1067/2024.
Carmona Hernández Fernando Manuel su Sucesión. Sucesorio Familiar 1 Acdo. Núm. Exp. 157/2025.
Cervantes Martínez Samara Elena vs. Hernández de la Cruz Cuauhtémoc. Controversias del Orden Familiar 1 Acdo. Núm. Exp. 2049/2024.
Cervantes Palacios Santiago (su Sucesión). Sucesorio Familiar 1 Acdo. Núm. Exp. 1923/2016.
Cervantes Romo Lázaro su Sucesión. Sucesorio Familiar Proveniente del Juzgado 36 Fam. 2 Acdos. Núm. Exp. 2837/2024.
Cervantes Villalpando J. Refugio. Sucesorio Familiar 1 Acdo. Núm. Exp. 2021/2024.
Chávez Maldonado Humberto Alfredo vs. Juana Celia Leticia Ríos López. Div. Nec. 1 Acdo. Núm. Exp. 1527/2002.
Cordero Hernández José Luis (su Suc). Sucesorio Familiar 1 Acdo. Núm. Exp. 903/2018.
Cruz Colchado Joshua Dayana vs. Álvarez González Román. Controversias del Orden Familiar 1 Acdo. Núm. Exp. 1637/2024.
Cuevas Figueroa Yolanda. Juris. Voluntaria Familiar 1 Acdo. Núm. Exp. 1141/2024.
Díaz Castro Hugo Alfredo vs. Paola Jiménez Benítez. Especial Familiar 1 Acdo. en Amparo. Núm. Exp. 585/2019 1039/2024- IV.
Díaz Castro Hugo Alfredo vs. Paola Jiménez Benítez. Especial Familiar 1 Acdo. en Amparo. Núm. Exp. 585/2019 1136/2024- I.
Domínguez Vázquez Teresa vs. José Alvarado Téllez Castro. Cont. Ord. Fam. Proveniente del Juzgado 36 Fam. 1 Acdo. Núm. Exp. 2127/2024.
Escandón Peña Arturo. Sucesorio Familiar Proveniente del Juzgado 36 Fam. 1 Acdo. Núm. Exp. 2753/2024.
Flores Negrete Edith. -. Controversias del Orden Familiar 1 Acdo. Núm. Exp. 319/2024.
Gallardo Campero Regina Metzerit vs. Gallardo Ochoa Ángel Arturo. Controversias del Orden Familiar 1 Acdo. Núm. Exp. 121/2023.
García Galicia Yolanda su Sucesión. Sucesorio Familiar 1 Acdo. Núm. Exp. 923/2024.
García González Leopoldo. - vs. Elvira Elizabeth Martínez García. -. Especial Familiar 1 Acdo. en Incidente. Núm. Exp. 137/2024 Inc. de Liquidación de Soc. Cony.
García Hernández Mauricio Daniel vs. Aguilar Núñez Fernanda Isabel. Controversias del Orden Familiar 1 Acdo. Núm. Exp. 1995/2022.
García Santos Mario Uriel. Juris. Voluntaria Familiar 1 Acdo. Núm. Exp. 2019/2024.
Godínez Montes de Oca Mónica Patricia vs. Luna Guevara Miguel Ángel. Especial Familiar 1 Acdo. Núm. Exp. 419/2020.
Godínez de Gives Cristofer vs. García Gutiérrez Irzel Jacqueline. Controversias del Orden Familiar 1 Acdo. Núm. Exp. 1719/2023 Tomo II.
González Anguiano María Cristina del Rosario. Ord. Civil Familiar 2 Acdos. Núm. Exp. 1125/2005 Tomo II.
Grajales Liévano Rita Guadalupe su Sucesión. Sucesorio Familiar 1 Acdo. Núm. Exp. 47/2025.
Guerra Solalinde Héctor Gonzalo. (su Suc). Sucesorio Familiar 1 Acdo. Núm. Exp. 173/2020.
Gutiérrez Mosqueda Rosalía Adriana. Sucesorio Familiar 1 Acdo. Núm. Exp. 1631/2023.
Hernández Anzures María Elehazar Blandina su Sucesión. Test. 1 Acdo. Núm. Exp. 2079/2010.
Hernández Rivero Vanessa Georgina vs. Victoria Gallegos Alejandro. Controversias del Orden Familiar Proveniente del Juzgado 36 Fam. 1 Acdo. en Otros. Núm. Exp. 2651/2024.
Huerta García María Ana su Sucesión. Sucesorio Familiar 1 Acdo. Núm. Exp. 5/2025.
Lara Maguey Aidée. Ord. Civil Familiar 1 Acdo. en Incidente. Núm. Exp. 1389/2016 Inc. de Pensiones Alimenticias Adeudadas y No Pagadas Tomo II.
Legorreta Medina Fernando su Sucesión. Sucesorio Familiar 1 Acdo. Núm. Exp. 1671/2024.
Lemus Rodríguez Ma. Guadalupe vs. Dávila Navejas hoy su Sucesión Ramón. Sucesorio Familiar Proveniente del Juzgado 36 Fam. 1 Acdo. Núm. Exp. 3057/2024 Ord. Civil Acumulado.
Lima Hernández José su Sucesión. Sucesorio Familiar Proveniente del Juzgado 36 Fam. 1 Acdo. Núm. Exp. 2851/2024.
López Almanza Elvira vs. Batista Bravo José Francisco. Alim. 2 Acdos. Núm. Exp. 1291/2001.
López Roque Benedicta vs. Rico Tirado Roberto Carlos. Controversias del Orden Familiar 1 Acdo. Núm. Exp. 1237/2024.
Luna Hernández Leticia vs. Triguero Bautista Gonzalo. Controversias del Orden Familiar Proveniente del Juzgado 36 Fam. 1 Acdo. en Incidente. Núm. Exp. 2917/2024 Inc. de Cesación de Pensión Alim.
López Tenorio María Isabel vs. Rejon Mena Joel. Controversias del Orden Familiar 1 Acdo. Núm. Exp. 1517/2008 Principal.
Martínez Edwards Martha Alicia. su Suc. Sucesorio Familiar 1 Acdo. Núm. Exp. 1089/2022.
Martínez Hernández Maryorie Karla vs. Reséndiz Sánchez Óscar Zarquis. Controversias del Orden Familiar 1 Acdo. en Incidente. Núm. Exp. 1875/2010 Inc. de Cump. y Aumento de Pens. Alim.
Martínez Nolasco Filadelfo vs. Martínez Nolasco Filadelfo. Sucesorio Familiar 1 Acdo. en Incidente. Núm. Exp. 373/2005 Inc. de Repos. de Autos.
Martínez Pimentel José Tenoch. - vs. Martínez Suárez Mario. -. Controversias del Orden Familiar 1 Acdo. Núm. Exp. 2181/2023.
Martínez Sánchez Magdalena vs. Héctor Rangel Blanco. Especial Familiar 1 Acdo. Núm. Exp. 1041/2020.
Martínez Santana Alma Delia vs. Cansino Suárez Rogelio Jorge. Especial Familiar 1 Acdo. Núm. Exp. 2251/2024.
Martínez Santana Alma Delia vs. Cansino Suárez Rogelio Jorge. Especial Familiar Proveniente del Juzgado 36 Familiar. 1 Acdo. en Incidente. Núm. Exp. 2251/2024 Inc. de Compensación Económica.
Martínez Soto Argelia vs. Guevara Hernández Marco Antonio. Controversias del Orden Familiar 1 Acdo. Núm. Exp. 859/2014.
Matamoros Geminiano Ana Gabriela vs. Ángel Tenorio Reyes. Controversias del Orden Familiar 1 Acdo. en Incidente. Núm. Exp. 2117/2024 Inc. Cancel. de Pensión.
Medina Martínez Sergio Alberto vs. Rosales de la Rosa Maribel. Especial Familiar 1 Acdo. Núm. Exp. 725/2024.
Montoya Rincón Rebeca su Sucesión. Sucesorio Familiar 1 Acdo. Núm. Exp. 1665/2024.
Mora Castillero Martha Elizabeth vs. Víctor Carreón Silva. Controversias del Orden Familiar Proveniente del Juzgado 36 Fam. 1 Acdo. Núm. Exp. 2153/2024 Tomo II.
Mora Castillero Martha Elizabeth vs. Víctor Carreón Silva. Controversias del Orden Familiar Proveniente del Juzgado 36 Familiar. 2 Acdos. Núm. Exp. 2153/2024 Bis. 2.
Morales Ballesteros Lorenzo (su Sucesorio). Sucesorio Familiar 1 Acdo. Núm. Exp. 1597/2016.

SOLO CONSULTA
SOLO CONSULTA
SOLO CONSULTA

Morales Juárez Mónica Beatriz vs. Miranda Yerena Víctor Alfonso. Controversias del Orden Familiar 1 Acdo. en Otros. Núm. Exp. 1011/2020 Tomo II.
Ojeda Canizal Jesús Ulises vs. González Rodríguez Rosa Isela. Controversias del Orden Familiar Proveniente del Juzgado 36 Fam. 1 Acdo. Núm. Exp. 2287/2024.
Orozco Ortiz Monasterio Alejandra vs. Quezada Fonseca Brian Ulises. Controversias del Orden Familiar Proveniente del Juzgado 36 Fam. 1 Acdo. Núm. Exp. 2625/2024.
Pavón Sarrelangue Raúl Benjamín de María. Test. 1 Acdo. Núm. Exp. 993/2008.
Pedraza Rodríguez Lorena vs. González Vázquez Jorge. Controversias del Orden Familiar 1 Acdo. en Incidente. Núm. Exp. 883/2018 Cump. de Convenio.
Pérez Calderón Serapio su Sucesión. Sucesorio Familiar 1 Acdo. Núm. Exp. 783/2024.
Pérez Vázquez Venancio su Sucesión. Sucesorio Familiar 1 Acdo. Núm. Exp. 165/2025.
Pina Reynoso Miguel. Sucesorio Familiar 1 Acdo. Núm. Exp. 2001/2014.
Pineda Martínez Gabriela vs. Vega Guzmán Humberto Ezquiel. Controversias del Orden Familiar 1 Acdo. en Incidente. Núm. Exp. 2213/2016 Inc. de Cancel. de Pensión Alimenticia.
Piñera González Carlos Jesús vs. María del Pilar Sandoval Chávez. Controversias del Orden Familiar 1 Acdo. Núm. Exp. 1977/2023.
Rangel Blanco Héctor vs. Magdalena Martínez Sánchez. Controversias del Orden Familiar 1 Acdo. Núm. Exp. 157/2021.
Ríos Murillo J. Jesús su Sucesión. Sucesorio Familiar 1 Acdo. Núm. Exp. 111/2025.
Rodríguez Piña José de Jesús vs. Salas Ledesma María Fernanda. Controversias del Orden Familiar 3 Acdos. Núm. Exp. 1593/2024.
Rojas López María Guadalupe. Sucesorio Familiar Proveniente del Juzgado 36 Fam. 1 Acdo. Núm. Exp. 2469/2024.
Romero Berber Elda Mariela. Especial Familiar Proveniente del Juzgado 36 Familiar. 1 Acdo. en Incidente. Núm. Exp. 3019/2024 Inc. de Liquidación de Sociedad Conyugal.
Romero Ruíz María Trinidad. Sucesorio Familiar 3 Acdos. Núm. Exp. 1211/2023.
Rosas Hernández Francisco vs. Adela Escalona Picazo. Div. Nec. 1 Acdo. Núm. Exp. 1699/2007.
Sanabria Cervantes Gloria vs. Rojas Villareal Raúl. Especial Familiar Proveniente del Juzgado 36 Familiar. 1 Acdo. Núm. Exp. 2881/2024.
Sánchez Guerrero Delia vs. Rodríguez Miranda Adrián. Controversias del Orden Familiar 1 Acdo. Núm. Exp. 1891/2022.
Sánchez Sánchez María Silvia su Sucesión. Sucesorio Familiar 1 Acdo. Núm. Exp. 1243/2024.
Sánchez Vela Jéssica Esmeralda vs. Ramos Valencia Luis Alberto. Controversias del Orden Familiar 1 Acdo. Núm. Exp. 1459/2024.
Sarabia Rodríguez Penelope vs. Alvarado Gabriel Carlos Alberto. Especial Familiar 1 Acdo. Núm. Exp. 1043/2016.
Silva Olivares Eufemia su Sucesión. Sucesorio Familiar 1 Acdo. Núm. Exp. 2031/2024.
Sánchez Espinoza Blanca Oliva vs. Alfredo Ramírez Villar. Div. Nec. 1 Acdo. Núm. Exp. 1347/2000.
Toledo Rojas Brenda María Eugenia vs. Gutiérrez Ruíz José Francisco. Controversias del Orden Familiar 1 Acdo. Núm. Exp. 999/2024.
Trejo Antunez Ana Karen vs. Leonardo Aarón Espinosa Solís. Controversias del Orden Familiar Proveniente del Juzgado 36 Fam. 1 Acdo. Núm. Exp. 2771/2024.
Uribe Moreno Eduardo vs. López Galindo Abigail Guadalupe. Controversias del Orden Familiar 1 Acdo. Núm. Exp. 2097/2024.
Valdez Hernández Karla vs. Israel Padilla Arteaga. Alim. Comparec. Proveniente del Juzgado 36 Fam. 1 Acdo. Núm. Exp. 2915/2024.
Valdez Vázquez Rubén. Int. Proveniente del Juzgado 36 Fam. 2 Acdos. Núm. Exp. 3485/2024.
Vega Álvarez José Luis vs. Rocío Adriana Vega Bautista y María Elizabeth Vega Bautista y José Luis Vega Bautista. Controversias del Orden Familiar 1 Acdo. Núm. Exp. 1197/2023 Tomo II.
Ventura Zubieta Yolanda del Carmen vs. Alfredo Devars Dubernard. Controversias del Orden Familiar 1 Acdo. Núm. Exp. 1121/2020.
Zacal Zetune Elías vs. Teresa Atri Hadid. -. Ord. Civ. 1 Acdo. Núm. Exp. 1195/2003.
Zárate Delgado Hipólita vs. Álvaro Valentín Jiménez. Controversias del Orden Familiar 2 Acdos. Núm. Exp. 739/2001 Expediente.
Zárate Gutiérrez Miriam vs. Godínez Santillán Víctor Manuel. Controversias del Orden Familiar Proveniente del Juzgado 36 Fam. 2 Acdos. Núm. Exp. 3319/2024.
Zepeda Ortega Yanira vs. Maruri Macedo Larry. Controversias del Orden Familiar 5 Acdos. Núm. Exp. 661/2024.

NO PUBLICADOS

Banco Mercantil del Norte Sa Institución de Banca Múltiple, Grupo Financiero Banorte vs. Mendoza Cruz María Teresa. Sucesorio Familiar Proveniente del Juzgado 36°. 1 Acdo. Núm. Exp. 2327/2024.

AUDIENCIA

Albarrán Fuentes Mónica Guadalupe vs. Ávalos Reyes Edgar. Controversias del Orden Familiar 1 Aud. en Incidente. Núm. Exp. 599/2016 Inc. de Cobro de Pensiones Caidas y No Pagadas.
Montoya Amalia vs. Ordóñez Mazariegos Carlos Salvador. Controversias del Orden Familiar 1 Aud. en Incidente. Núm. Exp. 2261/2015 para Incrementar la Pensión Alimenticia.

SENTENCIAS DEFINITIVAS DEL 27 DE MARZO DEL 2025

Salas Reyes Antonio su Sucesión. Sucesorio Familiar Sent. 1 Sent. Def. en Otros. Núm. Exp. 1415/2021 Secc. Cuarta

LA SECRETARIA DE ACUERDOS
LIC. VANESSA SOLANO PEREZ

SECRETARÍA "B"
ACUERDOS DEL 27 DE MARZO DEL 2025

Aguilar Soto Juan Manuel vs. Bonilla Sagahon Wendy. Especial Familiar Proveniente del Juzgado 36 Fam. 1 Acdo. Núm. Exp. 132/2025.
Arana Pérez Marcelo su Sucesión. Sucesorio Familiar 1 Acdo. Núm. Exp. 1616/2024.
Aranda Jiménez Leticia su Sucesión. Sucesorio Familiar 1 Acdo. Núm. Exp. 54/2025.
Arredondo Reyes Adolfo su Sucesión. Sucesorio Familiar 1 Acdo. Núm. Exp. 1528/2024.
Balderas González Paola María vs. Cardona Morales René. Controversias del Orden Familiar Proveniente del Juzgado 36 Familiar. 1 Acdo. Núm. Exp. 3402/2024.
Barrera y Sánchez Leandro su Sucesión. Sucesorio Familiar 1 Acdo. Núm. Exp. 1370/2024.
Benítez Alcántara María Encarnación su Suc. -. Sucesorio Familiar 1 Acdo. Núm. Exp. 342/2024.
Briz Fernández Santos vs. Ávila Euresti Érika Lizbeth. Especial Familiar 3 Acdos. en Incidente. Núm. Exp. 1644/2021 Tomo II Inc. de Fijación de Pensión Alimenticia Definitiva.
Briz Fernández Santos vs. Érika Lizbeth Ávila Euresti. Especial Familiar 1 Acdo. en Incidente. Núm. Exp. 1644/2021 Inc. de Compensación Económica.
Briz Fernández Santos vs. Érika Lizbeth Ávila Euresti. Especial Familiar 1 Acdo. en Otros. Núm. Exp. 1644/2021 Tomo II.
Camacho Pérez Adelina su Sucesión. Sucesorio Familiar 1 Acdo. Núm. Exp. 182/2025.
Castillo Silis Miguel vs. Rojas Contreras Andrea. Controversias del Orden Familiar 1 Acdo. Núm. Exp. 1546/2024.
Ceja Lara Aldara Grisel vs. Patiño Canaan Eduardo. Controversias del Orden Familiar Proveniente del Juzgado 36 Fam. 1 Acdo. Núm. Exp. 2304/2024.
Conrique Doblado Alba María Teresa. - su Suc. -. Sucesorio Familiar 1 Acdo. en Otros. Núm. Exp. 128/2024 Segunda Sección.
Corona León Valeria vs. Peralta Antonio Edgar. Controversias del Orden Familiar 1 Acdo. Núm. Exp. 842/2024.
Cruz Juan Daniel Isaías vs. Casas Morales Karla Sofía. Controversias del Orden Familiar 1 Acdo. en Incidente. Núm. Exp. 1020/2024 Inc. de Modificación de Régimen de Convivencias 21febrero2025.
Díaz Hernández Virginia vs. José Humberto Nah Morales. Controversias del Orden Familiar Proveniente del Juzgado 36 Fam. 1 Acdo. Núm. Exp. 2202/2024 Tomo II Principal.
Dillman Hernández Karla vs. Jerónimo García Daniel. Controversias del Orden Familiar Proveniente del Juzgado 36 Fam. 1 Acdo. Núm. Exp. 3284/2024 Tomo II.
Escamilla Gurrola María Emilia. Sucesorio Familiar Proveniente del Juzgado 36°. 1 Acdo. Núm. Exp. 2440/2024 Secc. III.
Escarzaga Acosta Dora Magdalena su Sucesión. Sucesorio Familiar 1 Acdo. Núm. Exp. 1622/2024.
Flores Moratilla Jonnathan vs. Isvi Lizeth Bahena Baustista. Controversias del Orden Familiar 1 Acdo. Núm. Exp. 812/2024.

SOLO CONSULTA
SOLO CONSULTA
SOLO CONSULTA

Fuentes Reyes Gael vs. Fuentes Narváez Juan Manuel. Controversias del Orden Familiar 1 Acdo. Núm. Exp. 824/2023.
Gaitan Mireles Ana Gabriela. Controversias del Orden Familiar 1 Acdo. Núm. Exp. 1264/2024.
Galindo Belman Margarita vs. Fernando Vargas Cortés. Especial Familiar 1 Acdo. en Incidente. Núm. Exp. 628/1994 Inc. de Liquidación.
García Contreras José Luis. Sucesorio Familiar Proveniente del Juzgado 36 Fam. 1 Acdo. Núm. Exp. 2406/2024.
García Díaz Alberto Alejandro su Sucesión. Sucesorio Familiar 1 Acdo. Núm. Exp. 186/2025.
García González Gabriela Elizabeth vs. González García Jonathan Armando. Controversias del Orden Familiar 1 Acdo. Núm. Exp. 1718/2024.
García Pérez María Antonieta su Sucesión. Sucesorio Familiar 1 Acdo. Núm. Exp. 174/2025.
García Soto Norma Angélica vs. David González Romero. Especial Familiar 1 Acdo. Núm. Exp. 776/2022.
Garduño Bautista Karla Paola vs. Méndez Salcedo Eduardo. Controversias del Orden Familiar 1 Acdo. Núm. Exp. 538/2017 Tomo III.
Girón Méndez Alfonso Javier Su. Suc. Sucesorio Familiar 1 Acdo. Núm. Exp. 1702/2022.
Guevara Ramírez Abraham Saúl vs. Carolina de Jesús González Pasten. -. Controversias del Orden Familiar 2 Acdos. Núm. Exp. 2106/2023.
Guevara Salazar María del Carmen su Sucesión. Sucesorio Familiar 1 Acdo. Núm. Exp. 1532/2024.
Gutiérrez Sandoval Teresa. su Suc. Sucesorio Familiar 1 Acdo. Núm. Exp. 1090/2022.
Harada Furuno Natalia Kikuko vs. Miguel Ángel Mendoza Navarro. Especial Familiar 1 Acdo. Núm. Exp. 204/2010.
Hernández Rodríguez Yesenia Esmeralda vs. Zúñiga García Edgar Vladimir. Controversias del Orden Familiar 1 Acdo. Núm. Exp. 1116/2023.
Hernández Rodríguez Yesenia Esmeralda vs. Zúñiga García Edgar Vladimir. Controversias del Orden Familiar 1 Acdo. en Incidente. Núm. Exp. 1116/2023 Inc. de Nul. de Actuaciones por Defectos en el Emplazamiento.
Hernández Aparicio Uziel Ernesto vs. Ruíz Carbajal Karla Mireya. Especial Familiar Proveniente del Juzgado 36 Familiar. 1 Acdo. Núm. Exp. 2780/2024.
Hernández Castrejón María Teresa. su Suc. Sucesorio Familiar 1 Acdo. Núm. Exp. 1754/2021.
Hernández Mirón Verónica vs. Estrada Olaeta Williams. Controversias del Orden Familiar Proveniente del Juzgado 36°. 3 Acdos. en Expedientillo. Núm. Exp. 3250/2024.
Hernández Reyes Gabriel vs. Hernández Castañeda Eduardo. Hernández Castañeda Gabriela. Controversias del Orden Familiar 1 Acdo. Núm. Exp. 44/2020 Ejecución.
Hernández Ruíz Petra su Suc. Sucesorio Familiar 1 Acdo. Núm. Exp. 1856/2023.
Hernández Salgado Diana Karina vs. Raúl Michel Fernández Feliciano. Controversias del Orden Familiar 1 Acdo. en Incidente. Núm. Exp. 1682/2022 Inc. de Modificación de Régimen de Convivencias.
Hinojosa García María Fernanda vs. Reider Rangel Allan Mauricio. Especial Familiar 3 Acdos. en Otros. Núm. Exp. 1496/2023 Tomo III.
Hinojosa García María Fernanda. - vs. Allan Mauricio Reider Rangel. Especial Familiar 1 Acdo. en Incidente. Núm. Exp. 1496/2023 Inc. Régimen de Visitas y Convivencias.
Hinojosa García María Fernanda. - vs. Allan Mauricio Reider Rangel. Especial Familiar 2 Acdos. en Incidente. Núm. Exp. 1496/2023 Inc. de Guarda y Custodia.
Hinojosa Martínez María Luisa su Suc. Sucesorio Familiar 1 Acdo. Núm. Exp. 1046/2023.
Hinojosa Martínez María Luisa su Suc. Sucesorio Familiar 1 Acdo. en Otros. Núm. Exp. 1046/2023 Segunda Sección.
Iturbe Castillo Jorge Manuel vs. Cinta Grotewold Carla María. Controversias del Orden Familiar 1 Acdo. Núm. Exp. 2202/2016.
Jiménez Hernández Jacqueline vs. Luna Pérez David Gabriel. Controversias del Orden Familiar 1 Acdo. en Incidente. Núm. Exp. 1392/2017 Inc. de Incumplimiento de Convn. 3mayo2024.
Katia Miranda Seinos vs. Vara Arteaga Christopher Israel. Controversias del Orden Familiar 1 Acdo. Núm. Exp. 1010/2022.
Ledesma Dávila Delfina. Sucesorio Familiar 1 Acdo. Núm. Exp. 1636/2021.
León González Rafael Andrés vs. Arvizu García Nayeli Yoselin. Controversias del Orden Familiar 1 Acdo. Núm. Exp. 1836/2024.
León Maciel Silvia Edith vs. Pérez Buendía Rodolfo. Especial Familiar 1 Acdo. en Incidente. Núm. Exp. 1630/2015 Inc. de Aumento de Pensión Alimenticia y Pago de Pensiones Vencidas y No Pagadas.
López Corona Eduardo Israel vs. Patricia Abigail Chávez Aguilera. Controversias del Orden Familiar Proveniente del Juzgado 36 Familiar. 1 Acdo. Núm. Exp. 2446/2024.
López Escuadra Edith vs. Yáñez Moreno Eduardo. Controversias del Orden Familiar 1 Acdo. Núm. Exp. 470/2022.
Macedo Vázquez Érika Guadalupe vs. Marco Antonio Ruíz Mendoza. Controversias del Orden Familiar 1 Acdo. Núm. Exp. 1508/2007 Tomo Vii.
Maldonado Reyes Alicia vs. Diego Damián Arroyo. Controversias del Orden Familiar 1 Acdo. en Incidente. Núm. Exp. 1372/2005 Vía de Apremio.
Malvais Mendoza Miguel Ángel. Sucesorio Familiar 1 Acdo. en Otros. Núm. Exp. 1140/2022 Cuarta Sección.
Martínez González Agustín su Sucesión. Sucesorio Familiar 1 Acdo. Núm. Exp. 2064/2024.
Martínez Juárez Itzel Ariana. Especial Familiar 1 Acdo. en Incidente. Núm. Exp. 642/2023 Inc. de Cambio de Guarda y Custodia, Régimen de Convivencias e Incremento de P. Alimenticia.
Martínez Juárez Itzel Ariana. Especial Familiar 1 Acdo. en Incidente. Núm. Exp. 642/2023 Vía de Apremio Promov. el 19marzo2025.
Martínez Vázquez Rosa María su Sucesión. Sucesorio Familiar 1 Acdo. Núm. Exp. 194/2025.
Martínez Hernández María Teresa. Controversias del Orden Familiar Proveniente del Juzgado 36 Fam. 1 Acdo. en Incidente. Núm. Exp. 2112/2024 Cancel. de Pensión Alimenticia.
Mata Arenas José de Jesús vs. Miriam Odette Flores Martínez. Controversias del Orden Familiar 1 Acdo. Núm. Exp. 160/2022.
Mateo Conde Isaura vs. Blancas Rosales José Luis. Controversias del Orden Familiar Proveniente del Juzgado 36 Fam. 1 Acdo. Núm. Exp. 2858/2024.
Morales Elizarrarás Lucero Alejnadra vs. García Guardado Jeovanni. Controversias del Orden Familiar 1 Acdo. Núm. Exp. 40/2025.
Morales Ríos Karel Raymundo. - su Suc. Controversias del Orden Familiar 1 Acdo. Núm. Exp. 2254/2023.
Murcia Espinosa Carolina. Juris. Voluntaria Familiar Proveniente del Juzgado 36 Fam. 1 Acdo. Núm. Exp. 3570/2024.
Olivera Bárcenas Norma Angélica vs. Gómez Méndez Alejandro. Controversias del Orden Familiar 4 Acdos. Núm. Exp. 1530/2019.
Olvera Mendoza Mercedes vs. Juan Manuel Ascencio Pérez. Alim. Comparec. 1 Acdo. Núm. Exp. 1374/2007.
Ortega Galindo Juan Carlos vs. Brenda Anzures Palacios. Controversias del Orden Familiar 1 Acdo. en Otros. Núm. Exp. 1270/2022 Tomo II Principal.
Ortíz Martínez Ivanna Lucía. Juris. Voluntaria Familiar 1 Acdo. Núm. Exp. 1680/2023.
Ortega Villegas Leovigildo (su Suc.) vs. Sucesorio Familiar 1 Acdo. Núm. Exp. 1442/2019 Segunda Sección.
Paredes Flores Fernando. Int. 1 Acdo. Núm. Exp. 48/1987.
Paredes Reséndiz José Luis. (su Suc). Sucesorio Familiar 1 Acdo. Núm. Exp. 738/2021.
Pedraza Larios Iván Omar vs. Hidalgo Chávez Karen. Controversias del Orden Familiar 1 Acdo. Núm. Exp. 1776/2024.
Perea Sánchez Alberto su Sucesión. Sucesorio Familiar 1 Acdo. Núm. Exp. 178/2025.
Pérez González Graciela vs. Josué Ricardo Ortega Bárcenas. Controversias del Orden Familiar Proveniente del Juzgado 36 Fam. 1 Acdo. Núm. Exp. 2188/2024.
Pérez Lucio Ana María vs. Paniagua Pérez Elías Alejandro. Controversias del Orden Familiar 1 Acdo. Núm. Exp. 1146/2024.
Pineda Mariles Juan Arturo su Sucesión. Sucesorio Familiar 1 Acdo. Núm. Exp. 1646/2024.
Pineda Martínez Marciano José su Sucesión. Sucesorio Familiar 1 Acdo. Núm. Exp. 636/2024.
Pineda Rojas Miriam Grisel su Sucesión. Sucesorio Familiar 1 Acdo. Núm. Exp. 38/2025.
Ramírez Domínguez Jesús vs. Trujillo Guerrero Sandra. Controversias del Orden Familiar 1 Acdo. Núm. Exp. 760/2018.
Rangel Sánchez María Juana. su Suc. Sucesorio Familiar 1 Acdo. Núm. Exp. 1522/2022.

SOLO CONSULTA
SOLO CONSULTA
SOLO CONSULTA

Revuelta Lara Luis Antonio vs. Elsa Francisca Cedillo Juárez. Especial Familiar 1 Acdo. en Incidente. Núm. Exp. 790/2022 Inc. de Reduc. de Pensión Alimenticia.
Reynoso González Claudia vs. Zuniga Muniz Rubén. Controversias del Orden Familiar Proveniente del Juzgado 36 Fam. 1 Acdo. en Incidente. Núm. Exp. 3482/2024 Inc. de Cancel. de Pensión Alimenticia Provisional.
Reynoso González Claudia vs. Zuniga Muniz Rubén. Controversias del Orden Familiar Proveniente del Juzgado 36 Fam. 1 Acdo. Núm. Exp. 3482/2024 Bis. 1.
Rico Aguilera Mónica Fernanda vs. Ángel Humberto Espinosa. Especial Familiar Acdo. No Pub del 21. 1 Acdo. en Incidente. Núm. Exp. 2728/2024 Inc. de Modificación de Convenio.
Riestra Rodríguez Alma Lilia. Sucesorio Familiar 2 Acdos. Núm. Exp. 1602/2022.
Rodríguez Andrade Enrique y Rodríguez Andrade Víctor Manuel. Juris. Voluntaria Familiar 1 Acdo. Núm. Exp. 1200/2021.
Rodríguez Axotla Rosario vs. Ávalos Correa Camilo Antonio. Controversias del Orden Familiar 1 Acdo. Núm. Exp. 158/2016.
Rodríguez Olaya Rocío vs. Alejandro Ramírez Castro. Controversias del Orden Familiar Proveniente del Juzgado 36 Fam. 1 Acdo. Núm. Exp. 3532/2024.
Rodríguez Orta Gonzalo (su Sucesión). Sucesorio Familiar 1 Acdo. Núm. Exp. 1108/2019.
Rodríguez Zambrano Ana María vs. Fernando García Rojas. Especial Familiar 1 Acdo. en Incidente. Núm. Exp. 1028/2006 Inc. de Cancel. de Pensión Alimenticia María Fernanda García Rodríguez.
Romero Cano Cristina vs. Chanelo López Mauricio. Controversias del Orden Familiar 2 Acdos. Núm. Exp. 1852/2023.
Romo Arcos Diana Raquel vs. Fernando Martínez Ceballos. Div. Nec. Proveniente del Juzgado 36 Fam. 1 Acdo. Núm. Exp. 3630/2024.
Rosasdo Pabst Alejandro vs. Susana Amaya Andrade. Especial Familiar Proveniente del Juzgado 36°. 1 Acdo. Núm. Exp. 3028/2024.
Rosasdo Pabst Alejandro vs. Susana Amaya Andrade. Especial Familiar Proveniente del Juzgado 36°. 1 Acdo. en Incidente. Núm. Exp. 3028/2024 Liquidación de Sociedad Conyugal.
Rueda Ramírez Jesús Sadoth su Sucesión. Sucesorio Familiar 1 Acdo. en Otros. Núm. Exp. 1270/2021 Segunda Sección.
Rugerio Páez Alma Luz. Sucesorio Familiar 1 Acdo. Núm. Exp. 376/2024.
Ruíz García Rebeca Oliva vs. Ramírez Gaona Francisco. Controversias del Orden Familiar 1 Acdo. Núm. Exp. 82/2025.
San Luis Rodríguez Andrés vs. Martha Elvira González Hernández. Especial Familiar 1 Acdo. en Incidente. Núm. Exp. 170/1992 Inc. de Cancel. de Pensión Alimenticia.
Sánchez García Claudia María vs. Hernández Jiménez Guillermo. Especial Familiar 1 Acdo. Núm. Exp. 660/2018.
Sánchez Medina Yaneli vs. Saúl Gutiérrez López. Especial Familiar 1 Acdo. en Incidente. Núm. Exp. 1786/2023 Inc. de Pensión Alimenticia y Guarda y Custodia.
Sánchez Olivares María Esther su Sucesión. Sucesorio Familiar 3 Acdos. Núm. Exp. 116/2025.
Sánchez Reséndiz Marco Antonio su Suc. Sucesorio Familiar 1 Acdo. en Otros. Núm. Exp. 1404/2023 Segunda Sección.
Sánchez Verela Juan Manuel. Sucesorio Familiar 1 Acdo. Núm. Exp. 206/2012.
Sánchez Verela Juan Manuel. Sucesorio Familiar 1 Acdo. en Otros. Núm. Exp. 206/2012 Secc. Cuarta.
Sandoval Mendoza Aidde César. - vs. Cristian César Fuentes Lara. -. Controversias del Orden Familiar 1 Acdo. Núm. Exp. 2258/2023.
Santamarina Luis Robles vs. González Peredo Maite. Especial Familiar 4 Acdos. en Seccion_De_Ejecución. Núm. Exp. 602/2023 Tomo II.
Santana Amador Marcos vs. Yuribet Leyva Gutiérrez. Especial Familiar 1 Acdo. en Incidente. Núm. Exp. 1800/2021 Inc. de Cump. de Convn. de Régimen de Visitas y Convivencias.
Secreto. Juris. Voluntaria Familiar 1 Acdo. Núm. Exp. 1250/2023.
Secreto. Especial Familiar 1 Acdo. Núm. Exp. 808/2020.
Tera Ponce Francisco su Sucesión. Sucesorio Familiar 1 Acdo. Núm. Exp. 172/2025.
Terán Mojica Alicia vs. Nava Morales Ignacio. Especial Familiar 2 Acdos. Núm. Exp. 2186/2018.
Torres Montiel Romana vs. Velázquez Torres Víctor Hugo y Aguilera Alba Maricela y Velázquez Aguilera Karen Areli. Ord. Civil Familiar 3 Acdos. Núm. Exp. 228/2025.
Uribe Gómez Janet Amilkan vs. Francisco Javier Santos Crispín. Controversias del Orden Familiar 2 Acdos. en Incidente. Núm. Exp. 1264/2011 Inc. de Modificación de Convn. Judicial Tomo III.
Vargas Menchaca Óscar Uriel vs. Jaimes Valdés Lizbeth. Controversias del Orden Familiar Proveniente del Juzgado 36 Fam. 1 Acdo. Núm. Exp. 3362/2024.
Vázquez Morales Sharoon Sinai vs. Sánchez Pineda Arturo. Controversias del Orden Familiar 1 Acdo. en Otros. Núm. Exp. 1218/2023 Tomo II Principal.
Vázquez Rosaslanda Esther. Juris. Voluntaria Familiar 1 Acdo. en Otros. Núm. Exp. 1044/2013 Tomo II.
Vela Alatorre José. Sucesorio Familiar 1 Acdo. Núm. Exp. 174/2023.
Yáñez Arzamendi María Rina su Sucesión. Sucesorio Familiar 1 Acdo. Núm. Exp. 1956/2024.
NO PUBLICADOS
Santamarina Luis Robles vs. González Peredo Maite. Especial Familiar 1 Acdo. en Seccion_De_Ejecución. Núm. Exp. 602/2023 Tomo II.
AUDIENCIA
Cortés Ruíz Tania Berenice-. Controversias del Orden Familiar 1 Audiencia. Núm. Exp. 1660/2022.
Cruz Juan Daniel Isaías vs. Casas Morales Karla Sofía. Controversias del Orden Familiar 1 Audiencia. Núm. Exp. 1020/2024.
Ortiz Ávila Avril vs. Labastida Ponce Luis Javier. Controversias del Orden Familiar 1 Audiencia. Núm. Exp. 530/2024.
SENTENCIAS DEFINITIVAS DEL 27 DE MARZO DEL 2025
Zaragoza Salcido Juan Ramón. Juris. Voluntaria Familiar 1 Núm. Exp. 1250/2023
CONCILIADOR POR MINISTERIO LEY:
LIC. MAURICIO MORALES MONTES

DÉCIMO PRIMERO DE LO FAMILIAR

SECRETARÍA "A"
ACUERDOS DEL 27 DE MARZO DEL 2025

Almazán Rojas Guadalupe Venus vs. Jorge Vicente Aparicio Altamirano. Controversias del Orden Familiar acuerdo. 1 Acdo. en Incidente. Núm. Exp. 1029/1998 Inc. de Cancel. de Pensión Alimenticia.
Aragón Palacios Teresa vs. Carlos Pérez Ramírez. Controversias del Orden Familiar Inc. de Cancel. de P. 1 Acdo. en Incidente. Núm. Exp. 2861/2024 Inc. de Cancel. de Pensión Alimenticia.
Barraza Díaz Armando su Sucesión. Sucesorio Familiar acuerdo. 1 Acdo. Núm. Exp. 1299/2024.
Becerril Mondragón Laura Estela vs. Vega Rufino Marco Antonio. Controversias del Orden Familiar 1 Acdo. Núm. Exp. 605/2022 Tomo IV.
Blanco Fabián Esperanza su Sucesión. Sucesorio Familiar acuerdo 2. 2 Acdos. Núm. Exp. 1937/2023.
Carapia Monroy Juan Francisco su Sucesión. Sucesorio Familiar acuerdo. 1 Acdo. Núm. Exp. 1653/2024.
Carreón González Brenda Aline vs. Hernández Piña Luis Ángel. Controversias del Orden Familiar acuerdo. 1 Acdo. Núm. Exp. 1739/2021.
Castillo García Juan Daniel. Sucesorio Familiar Expedientillo. 1 Acdo. Núm. Exp. 1481/2014.
Cavañas Morales Jorge Justino su Suces. Exh. Familiar 1 Acdo. Núm. Exp. 1851/2024.
Cervantes Corona Jéssica Lucero vs. Martínez Ibarra Alejandro Natanael. Controversias del Orden Familiar acuerdo. 1 Acdo. Núm. Exp. 29/2025 Bis. 1 Principal.
Chávez Sabanilla Flora vs. López Bocardo Ricardo. Controversias del Orden Familiar acuerdo. 1 Acdo. en Expedientillo. Núm. Exp. 871/2006 Expedientillo.
Contreras Aguilar María Irene. Sucesorio Familiar acuerdo. 1 Acdo. en Otros. Núm. Exp. 1527/2021 Bis. 3 Secc. Cuarta.
Díaz Morales Brenda Susana vs. Castillo Martínez Erick Jasieel. Controversias del Orden Familiar acuerdo. 1 Acdo. Núm. Exp. 643/2022.
Díaz Ramírez Juana Margarita. Sucesorio Familiar Expedientillo. 1 Acdo. en Expedientillo. Núm. Exp. 851/2022 Expedientillo.
Domínguez Suárez José Atl vs. Zulema Herrera Alemán. Controversias del Orden Familiar Expedientillo. 1 Acdo. Núm. Exp. 713/2012.
Enríquez del Río Edgar Iván. Sucesorio Familiar acuerdo. 1 Acdo. Núm. Exp. 1699/2024.

SOLO CONSULTA
SOLO CONSULTA
SOLO CONSULTA

Espinosa Ortega Carlos Ángel vs. Castro González Nancy Elizabeth. Controversias del Orden Familiar acuerdo. 2 Acdos. en Otros. Núm. Exp. 1911/2022 Bis. 1 Tomo II.
Estévez Álvarez María del Consuelo su Sucesión. Sucesorio Familiar Expedientillo. 4 Acdos. en Expedientillo. Núm. Exp. 1651/2023.
Fernández Cano Ilse Mariana. Controversias del Orden Familiar Amparo 70/2025. 1 Acdo. en Amparo. Núm. Exp. 3553/2024 Bis. 2 Amparo 70/2025.
Flores Gómez Valdés Érika Elizabeth vs. Jesús Rafael Aguilera Pérez. Ord. Civil Familiar acuerdo. 1 Acdo. en Incidente. Núm. Exp. 1779/2009 Bis. 4 Inc. de Cump. de Convn. (2).
Franco García Jorge. Sucesorio Familiar Expedientillo. 1 Acdo. Núm. Exp. 1903/2018.
Galicia Galarza Abel y Galicia Galarza Nieves y Galicia Galarza Pedro Moroni y Galicia Galarza Jared y Galicia Galarza Hilda y Galicia Galarza Leni y Galicia Galarza Vianey vs. Galicia Galarza Aarón. Sucesorio Familiar 2 Acdos. Núm. Exp. 2359/2024.
García Romano Ángel vs. Macías Hernández Maribel Emilia. Controversias del Orden Familiar Informe Cecofam. 3 Acdos. Núm. Exp. 3517/2024 Tomo III de Las Actuaciones.
Gil Ruíz Miriam vs. Tonall Yollotl González Vargas. Controversias del Orden Familiar 2 Acdos. Núm. Exp. 3467/2024.
Gómez Juárez Francisco. Sucesorio Familiar acuerdo. 1 Acdo. Núm. Exp. 829/2006.
González Calderón Kenny Natasha vs. Mendiola Pérez Luis Ángel. Controversias del Orden Familiar 1 Acdo. Núm. Exp. 2815/2024.
González Pérez Luis Gabriel vs. Tena Iturralde María Fernanda. Especial Familiar Oficio Dispo. 2 Acdos. en Incidente. Núm. Exp. 3465/2024 Inc. de Pago de Pensión Alimenticia.
González Valadez Pedro su Sucesión. Sucesorio Familiar Aud. 805 Diferida. 1 Acdo. Núm. Exp. 915/2024.
Guillén Morales Jimena vs. Escalante Ramírez Israel Fernando. Controversias del Orden Familiar 1 Acdo. Núm. Exp. 2419/2024.
Hammeken Lamborn Patricia Andrea vs. Gama y Pizarro Suárez Eduardo. Especial Familiar 1 Acdo. Núm. Exp. 2273/2023.
Hernández Lagunes Carlos su Sucesión. Sucesorio Familiar acuerdo. 1 Acdo. Núm. Exp. 1633/2024.
Hernández Pérez María del Rosario vs. Roger Aguilar Santamaría. Controversias del Orden Familiar acuerdo. 1 Acdo. Núm. Exp. 191/2016.
Jara Barrón Óscar vs. Rizo Bedolla Stella María Luisa. Controversias del Orden Familiar Dada Nva Cuenta. 4 Acdos. en Incidente. Núm. Exp. 3149/2024 Inc. de Pensión Alimenticia.
Jiménez Carmona Celia. Sucesorio Familiar acuerdo. 1 Acdo. Núm. Exp. 2019/2021.
León Mendoza Edson Gabriel vs. Contreras González Marbella. Controversias del Orden Familiar acuerdo. 1 Acdo. Núm. Exp. 2023/2024.
Lobo Domínguez José Juan. Sucesorio Familiar Expedientillo. 2 Acdos. Núm. Exp. 1665/2016.
López Araiza Figueroa Vicente Enrique su Sucesión. Sucesorio Familiar 1 Acdo. Núm. Exp. 175/2025.
López Castañeda María José vs. Solano Castro Jesús. Controversias del Orden Familiar Expedientillo. 1 Acdo. en Expedientillo. Núm. Exp. 1243/2024 Expedientillo.
López Guzmán Evangelina. Controversias del Orden Familiar Amparo 217/2025. 1 Acdo. en Amparo. Núm. Exp. 1553/2022 Amparo 217/2025.
Maraver Luna Beatriz su Sucesión. Sucesorio Familiar acuerdo. 1 Acdo. Núm. Exp. 1627/2024.
Martínez Martínez Víctor Ángel vs. López Cuevas Giovanna. Controversias del Orden Familiar acuerdo. 1 Acdo. Núm. Exp. 1631/2024.
Martínez Pérez Graciano Héctor vs. Martínez Villeda Guadalupe. Especial Familiar Tomo II del Incid de Liquidación de Sociedad Conyugal. 1 Acdo. en Incidente. Núm. Exp. 2159/2024 Tomo II Inc. de Liquidación de la Sociedad Conyugal.
Martínez Reyes su Sucesión. Sucesorio Familiar Dada. 1 Acdo. Núm. Exp. 1229/2024.
Mora Escobedo Ma. Elena vs. Uriel Arturo Correa Rodríguez. Controversias del Orden Familiar acuerdo. 1 Acdo. en Incidente. Núm. Exp. 1621/2013 Bis. 1 Inc. de Repos. de Autos.
Morales Garduño Pedro. Sucesorio Familiar Amparo 770/2023. 1 Acdo. en Amparo. Núm. Exp. 3439/2024 Amparo 770/2023.
Olalde Lozada Domingo su Sucesión. Sucesorio Familiar acuerdo. 1 Acdo. Núm. Exp. 1359/2023.
Ortega Cazares Gabino. Sucesorio Familiar acuerdo. 1 Acdo. Núm. Exp. 2183/2017.
Pérez Perfecto Virginia su Sucesión. Sucesorio Familiar acuerdo. 1 Acdo. Núm. Exp. 147/2024.
Ponce Fernández Daniel Iván vs. Carrillo Vázquez Gloria Julieta. Especial Familiar Entrega de Billete. 1 Acdo. Núm. Exp. 719/2022.
Popoca Domínguez Lidia Nenetzi vs. Popoca Silva José Guillermo. Controversias del Orden Familiar 1 Acdo. Núm. Exp. 2175/2024.
Ramos Millán María del Rosario vs. Quintero Jiménez Jonahtan Hassan. Controversias del Orden Familiar audiencia Confesionales. 1 Acdo. Núm. Exp. 521/2024.
Reyes Ramón Miguel Ángel vs. Mendiola Leal Brenda Pamela. Controversias del Orden Familiar Principal. 1 Acdo. Núm. Exp. 2323/2024.
Reyna Zulbaran Ana Alicia Carolina y Reyna Zulbaran Ana Alicia Carolina vs. Rubio Salazar Víctor Miguel. Especial Familiar acuerdo. 2 Acdos. Núm. Exp. 1209/2021.
Robles Pulido Guadalupe. Sucesorio Familiar acuerdo. 1 Acdo. en Otros. Núm. Exp. 313/2016 Bis. 1 Secc. Segunda.
Rodríguez Amarillas Aníbal Rodríguez Amarillas. Especial Familiar Amparo 310/2025- L. 2 Acdos. en Amparo. Núm. Exp. 1393/2021 Amparo 310/2025- L.
Rodríguez Amarillas Aníbal vs. Herrera Balderas Reyna María. Especial Familiar Acuerdo. 4 Acdos. Núm. Exp. 1393/2021.
Rodríguez Amarillas Aníbal vs. Herrera Balderas Reyna María. Especial Familiar Acuerdo. 16 Acdos. en Incidente. Núm. Exp. 1393/2021 Inc. Cambio Guarda y Cust.
Rodríguez Amarillas Aníbal vs. Herrera Balderas Reyna María. Especial Familiar Acuerdo. 3 Acdos. en Incidente. Núm. Exp. 1393/2021 Inc. Ejecu Forzosa Clau Quinta.
Rodríguez Amarillas Aníbal vs. Herrera Balderas Reyna María. Especial Familiar Acuerdo. 1 Acdo. en Otros. Núm. Exp. 1393/2021 Vía Apremio.
Rodríguez Amarillas Aníbal vs. Herrera Balderas Reyna María. Especial Familiar Acuerdo. 2 Acdos. en Otros. Núm. Exp. 1393/2021 Vía de Apremio.
Rodríguez Francisco su Sucesión. Sucesorio Familiar 1 Acdo. Núm. Exp. 299/2024.
Rodríguez Lezama Evelyn Mayte vs. Soria Ramos Edwin. Controversias del Orden Familiar 1 Acdo. en Expedientillo. Núm. Exp. 3355/2024 Principal.
Rodríguez Ramírez Verónica vs. Javier Jiménez Astorga. Especial Familiar acuerdo. 1 Acdo. Núm. Exp. 2351/2013.
Rojas García Diana vs. Hernández Solís Óscar Alberto. Controversias del Orden Familiar acuerdo. 2 Acdos. Núm. Exp. 319/2024.
Roldán Buendía Alfonso. Juris. Voluntaria Familiar acuerdo. 1 Acdo. Núm. Exp. 1823/2024.
Salazar Hernández María de Lourdes vs. Alejandro Ruíz Mateos. Alim. Expedientillo. 1 Acdo. Núm. Exp. 73/1992.
Sánchez Barrientos Manuel. Sucesorio Familiar 1 Acdo. en Incidente. Núm. Exp. 2895/2024 Inc. de Remoción de Albacea.
Santibañez Hernández Eleazar Manuel. Sucesorio Familiar Amparo 323/2025. 1 Acdo. en Amparo. Núm. Exp. 323/2025 Amparo 323/2025.
Tovar Ocegueda Gonzalo Amador vs. Ojeda Portillo Guadalupe. Especial Familiar 2 Acdos. Núm. Exp. 81/2025.
Vargas Moreno Eugenio su Sucesión. Sucesorio Familiar Pasa Sent. 1 Acdo. Núm. Exp. 2367/2024.
Velten Funcia Mariano vs. Lara Roth Tracy Elizabeth. Controversias del Orden Familiar acuerdo. 1 Acdo. Núm. Exp. 1597/2023.
Villafuerte Rodríguez Arturo vs. Guadalupe López Arguelles. Controversias del Orden Familiar Contestación de Agravios. 1 Acdo. en Incidente. Núm. Exp. 1017/2019 Bis. 2 Inc. Modificación de Convenio.
Villanueva Cuevas Ana Laura vs. Hernández Perea Juan Andrés. Especial Familiar acuerdo. 1 Acdo. Núm. Exp. 1983/2023.
Villanueva Enríquez Ernesto su Sucesión. Sucesorio Familiar Expedientillo. 1 Acdo. en Expedientillo. Núm. Exp. 1629/2023 Expedientillo.
De la Cruz Quinrero Elvia Libier vs. Bautista Hernández José Luis. Especial Familiar acuerdo. 1 Acdo. Núm. Exp. 349/2023.
De Los Cobos Mendieta Gustavo Enrique vs. Villar Bautista Ingrid Jovenette. Controversias del Orden Familiar acuerdo. 2 Acdos. Núm. Exp. 1909/2024.

AUDIENCIA

Martínez Marín Lilia vs. Cruz Santos José Manuel y C Juez Vigésimo Quinto del Registro Civil de la Alcaldía Iztapalapa de la Ciudad de

SOLO CONSULTA
SOLO CONSULTA
SOLO CONSULTA

México. audiencia Diferida Controversias del Orden Familiar 1 Audiencia. Núm. Exp. 1669/2023.

LA SECRETARIA DE ACUERDOS
LIC. AMANDA MARTÍNEZ PADILLA

SECRETARÍA "B"
ACUERDOS DEL 27 DE MARZO DEL 2025

Aguilar Olvera José Tomás vs. José Tomás. Sucesorio Familiar 1 Acdo. en Otros. Núm. Exp. 1208/2020 Bis. 3 Secc. Cuarta.
Aguirre Sosa Jorge Antonio vs. Álvarez Mascareño Rosa Marina. Especial Familiar Rat. Esc. e. 1 Acdo. Núm. Exp. 308/2024.
Alcudia Mancilla Mario Van Allan vs. Salas Quintero Iris Evelyn. Controversias del Orden Familiar Lleg. Aut. Arc. e. 1 Acdo. Núm. Exp. 1572/2021.
Alvarado Marín Nayeli vs. Mora Carrillo Miguel Ángel. Especial Familiar Principal. 2 Acdos. Núm. Exp. 2506/2024.
Álvarez González Juan Pablo vs. Cameras Venegas Jenizet Mercedes. Controversias del Orden Familiar 1 Acdo. Núm. Exp. 3348/2024.
Álvarez Iglesias Manuel su Sucesión. Sucesorio Familiar Auto. 1 Acdo. en Incidente. Núm. Exp. 3506/2024 de Remoción de Albacea.
Aranda Chagoya Arturo su Sucesión. Sucesorio Familiar Principal. 1 Acdo. Núm. Exp. 3294/2024.
Arroyo Ortiz Alicia vs. Sucesorio Familiar 1 Acdo. en Otros. Núm. Exp. 1480/2019 Bis. 4 Secc. Cuarta.
Ávila Rojas Ulises Neftalí vs. Montiel Rivera Karla. Controversias del Orden Familiar Ced. Sin Dilg. e. 1 Acdo. Núm. Exp. 1316/2024.
Ayala Granados María del Carmen vs. Juan Carlos Jaramillo Pedroza. Controversias del Orden Familiar Informe e. 1 Acdo. Núm. Exp. 1314/2019.
Becerril González María de la Luz. Juris. Voluntaria Familiar 2 Acdos. Núm. Exp. 2166/2023.
Belamendia del Hoyo María Eugenia su Sucesión. Sucesorio Familiar 1 Acdo. en Otros. Núm. Exp. 3244/2024 Bis. 2 Secc. Segunda.
Castillo Chávez Florencio su Sucesión. Sucesorio Familiar 1 Acdo. Núm. Exp. 1554/2024.
Castro Granados Juan Luis. Sucesorio Familiar Principal. 1 Acdo. Núm. Exp. 2170/2024.
Chávez Castillo Eduardo vs. Flores Sosa Patricia. Controversias del Orden Familiar Ratif. e. 1 Acdo. Núm. Exp. 896/2023.
Chávez Martínez Ma Elena vs. García Méndez Fredy Rolando. Controversias del Orden Familiar Acuerdo. 1 Acdo. en Incidente. Núm. Exp. 1362/2019 Inc. de Cancel. de Pensión Alimenticia.
Clara Alejo Karina vs. Víctor Manuel Vega Martínez. Controversias del Orden Familiar Lleg. Aut. Arc. e. 1 Acdo. en Expedientillo. Núm. Exp. 362/2005 Expdllo.
Contreras Cerda María de Jesús su Sucesión. Sucesorio Familiar 1 Acdo. Núm. Exp. 2806/2024.
Cortés Medina Alejandra vs. Cruz Ramírez Jorge Alberto. Controversias del Orden Familiar Prevención. 1 Acdo. en Incidente. Núm. Exp. 1104/2020 Inc. de Cump. de Convenio.
Cortés Medina Alejandra vs. Jorge Alberto Cruz Ramírez. Controversias del Orden Familiar Nva Cta. 2 Acdos. Núm. Exp. 1104/2020.
Cortés Medina Alejandra vs. Jorge Alberto Cruz Ramírez. Controversias del Orden Familiar Nva Cta. 3 Acdos. en Incidente. Núm. Exp. 1104/2020 Bis. 4 Vía de Apremio Cump. Forzoso a la Oblig. Alim.
Cruz Flores Olga vs. Luis Enrique García Ayala. Controversias del Orden Familiar 2 Acdos. en Cuadernillo. Núm. Exp. 110/2020 Bis. 2 Tomo II.
Cruz Trujillo Rosario Monserrat vs. Naya Espelosin Fernando. Controversias del Orden Familiar Expdllo. e. 1 Acdo. Núm. Exp. 1590/2015.
Esparza Sandoval Jaime Enrique vs. Hernández Ramírez Sonia María. Controversias del Orden Familiar Sin Lugar e. 1 Acdo. Núm. Exp. 2108/2021.
Flores Domenzain Verónica Raquel vs. Eduardo Méndez Hidalgo. Especial Familiar Inc. Liq. de Compen. e. 1 Acdo. en Incidente. Núm. Exp. 734/2019 Inc. de Liquidación de Compensación.
Franco Riveira Elizabeth su Sucesión. Sucesorio Familiar Pid. Urg. e. 2 Acdos. Núm. Exp. 1006/2024.
Fuentes Ángeles Lino su Sucesión. Sucesorio Familiar 1 Acdo. Núm. Exp. 2992/2024.
Galindo Cano Alfonso vs. Carrillo Álvarez Galia. Especial Familiar Inc. para Regular Las Cuestiones Inherentes. 1 Acdo. en Incidente. Núm. Exp. 3196/2024 Inc. para Regular Las Consecuencias Inherentes a la Disol. del Vinculo Matrimonial.
García Ramírez Rosalía su Sucesión. Sucesorio Familiar 1 Acdo. Núm. Exp. 3512/2024.
Gómez Carbajal Elizabeth vs. Kebir Baza Aguero. Div. Incausado 1 Acdo. Núm. Exp. 156/2011.
González Rentería José Manuel vs. González Rentería José Manuel. Sucesorio Familiar Secc. Seg. e. 1 Acdo. Núm. Exp. 336/2021 Bis. 1 Secc. Segunda.
González Rojas Alfredo. Sucesorio Familiar 2 Acdos. Núm. Exp. 2310/2024.
González Rojas Alfredo. Sucesorio Familiar 1 Acdo. en Otros. Núm. Exp. 2310/2024 Secc. Segunda de Inventarios y Avaluos.
González de la Cruz Elia Karina vs. Flores Nava Jaime. Especial Familiar Inc. Reg. Vis. y Convive. e. 1 Acdo. en Incidente. Núm. Exp. 1636/2021 Inc. de Régimen de Visitas y Convivencias.
Gutiérrez Martínez Itzel vs. Felipe Arturo Leiva Contreras. Controversias del Orden Familiar 3 Acdos. Núm. Exp. 1582/2015.
Hernández Aguilar Aarón vs. Plata Cruz Mayra Karina. Controversias del Orden Familiar Recib. Bille. e. 1 Acdo. Núm. Exp. 1238/2024.
Hernández Rosas Cinthia Begona vs. José de Jesús Herrera Esquivel. Controversias del Orden Familiar Oficio. 1 Acdo. Núm. Exp. 878/2018.
Iglesias Vda. de Villarreal Carmen. Sucesorio Familiar 1 Acdo. en Otros. Núm. Exp. 2076/2012 Secc. Tercera.
Jasso Aguilar Flora Alicia vs. José Luis Sanpedro Espinosa. Controversias del Orden Familiar 1 Acdo. en Incidente. Núm. Exp. 1416/2017 Bis. 3 Inc. Cesa Pensi Alim.
Jiménez Colina Carlos Eduardo vs. Diana Daicy Almodovar Santiago y Jiménez Colina Carlos Eduardo. Controversias del Orden Familiar Inc. Pens. Venc. y No Pag. e. 1 Acdo. en Incidente. Núm. Exp. 1204/2010 Inc. de Pensiones Vencidas y No Pagadas.
Jiménez Juárez Cerul. Sucesorio Familiar Entrega de Legado. 1 Acdo. en Cuadernillo. Núm. Exp. 132/2013 Bis. 5 Secc. Cuarta.
Juárez Torres Antonio Rodrigo vs. Ángela Valeria Jiménez Arce. Controversias del Orden Familiar 2 Acdos. Núm. Exp. 1576/2023 Bis. 2 Principal.
Lara Aguilar Raymundo. Sucesorio Familiar Oficio Sala. 3 Acdos. en Incidente. Núm. Exp. 576/2017 Inc. de Remoción de Albacea III.
Ledesma Feret Martha Gloria su Sucesión. Sucesorio Familiar Acuerdo. 1 Acdo. Núm. Exp. 650/2024 Secc. Segunda.
Limón Dávila Alfonso su Sucesión. Sucesorio Familiar Manif. e. 1 Acdo. Núm. Exp. 1828/2024.
López Cid Fidel. Sucesorio Familiar 1 Acdo. Núm. Exp. 348/1989 Bis. 1 Inc. de Reposición.
Lubian Elodia vs. Lubian Elodia. Sucesorio Familiar 1 Acdo. en Otros. Núm. Exp. 1338/2019 Bis. 4 Secc. Cuarta.
Lubian Elodia vs. Olmedo Lubian Juana Hortensia. Sucesorio Familiar 1 Acdo. en Incidente. Núm. Exp. 1338/2019 Bis. 2 Inc. de Remoción de Albacea.
Maldonado Cabieses Paola vs. Escalante Bravo Pablo. Controversias del Orden Familiar 1 Acdo. Núm. Exp. 2044/2023 Tomo II.
Martínez López Haydee vs. Herver Rodríguez Juan Carlos. Especial Familiar Oficio. 1 Acdo. Núm. Exp. 2828/2024.
Mata García María Griselda vs. Joel Vázquez Díaz. Controversias del Orden Familiar Aud. Se Deja de Recibir. 1 Acdo. Núm. Exp. 1426/2008 Principal.
Mediavilla Velo Antonio su Sucesión. Sucesorio Familiar 1 Acdo. Núm. Exp. 456/2023.
Méndez Rivera Luz Mariana vs. Ordóñez Álvarez Aline Yazmín. Controversias del Orden Familiar 1 Acdo. Núm. Exp. 1940/2023.
Mendoza Rodríguez Antonio Balam vs. Romero Sánchez Flor de María. Especial Familiar 2 Acdos. en Incidente. Núm. Exp. 1262/2022 Inc. de Modificación de Convenio: Cambio de Guarda y Custodia.
Millán Callejas Bibiana vs. Gutiérrez Díaz Nelson. Controversias del Orden Familiar Ced. Sin Dilg. e. 1 Acdo. Núm. Exp. 640/2023.
Monroy Ramírez Isabel vs. López Monroy María de Jesús. Sucesorio Familiar Secc. Seg. e. 1 Acdo. en Cuadernillo. Núm. Exp. 1600/2019 Bis. 1 Secc. Segunda.
Morales Padilla Samuel vs. Olivos Hidalgo Candy Melina. Especial Familiar Auto Admis. Incidente. 1 Acdo. en Incidente. Núm. Exp. 3440/2024 Inc. Cesa Pens Alim.

SOLO CONSULTA
SOLO CONSULTA
SOLO CONSULTA

Ocaña Jiménez Jennifer vs. García Salomón Irvin Jhomar. Controversias del Orden Familiar Autoriza e. 1 Acdo. Núm. Exp. 1214/2022.
Ochoa Álvarez Guillermina vs. Juris. Voluntaria Familiar 1 Acdo. Núm. Exp. 1506/2014.
Ortega Albarrán Yadira vs. Luis Roberto Estrella López. Controversias del Orden Familiar 1 Acdo. Núm. Exp. 24/2007 Principal.
Ortega Albarrán Yadira vs. Luis Roberto Estrella López. Controversias del Orden Familiar 1 Acdo. en Incidente. Núm. Exp. 24/2007 Vía de Apremio.
Patiño Vázquez Ana Victoria vs. Soriano Puertos Rafael Antonio. Controversias del Orden Familiar Informe e. 8 Acdos. Núm. Exp. 334/2024.
Pérez Arteaga Francisca vs. Miguel Ángel Olvera García. Controversias del Orden Familiar 1 Acdo. Núm. Exp. 3460/2024.
Pérez Arteaga Francisca vs. Miguel Ángel Olvera García. Controversias del Orden Familiar Billete. 1 Acdo. Núm. Exp. 3460/2024 Cuad. de Pago de Alimentos.
Pérez Arteaga Francisca vs. Miguel Ángel Olvera García. Controversias del Orden Familiar 1 Acdo. en Incidente. Núm. Exp. 3460/2024 Inc. en la Vía de Apremio.
Pérez Bonilla Elvia su Sucesión. Sucesorio Familiar Lleg. Aut. Arc. e. 1 Acdo. en Expedientillo. Núm. Exp. 2176/2023 Expdllo.
Pérez Hernández Elizabeth vs. Mauricio Tomás Maguey Medina. Ord. Civil Familiar Inc. Deud. y Liq. de Alim. e. 1 Acdo. en Incidente. Núm. Exp. 1778/2012 Bis. 3 Inc. de Deuda y Liquidación de Pensiones.
Ramírez Ávila Ma Socorro su Sucesión. Sucesorio Familiar 1 Acdo. Núm. Exp. 1612/2022.
Ramírez Sandoval María Azucena vs. Ramos Lagunes Hugo César. Controversias del Orden Familiar 4 Acdos. Núm. Exp. 760/2021 Tomo III.
Ramos Decaro FlOrentina O. Ramos de Ramírez Florentina. Int. Expdllo. e. 1 Acdo. Núm. Exp. 314/1994.
Rangel Urbina Carmen su Sucesión. Sucesorio Familiar Aud. 790. 1 Acdo. Núm. Exp. 1398/2024.
Rivera Romero Érika María vs. Fierro Velázquez Rubén. Controversias del Orden Familiar 1 Acdo. Núm. Exp. 1674/2023.
Rodha Fuentes Bernardo vs. María Arriaga Mendoza. Div. Incausado Inc. de Repos. de Autos. 1 Acdo. Núm. Exp. 3422/2024.
Rojas Rodríguez Claudia Carolina vs. Guerrero Silva Israel. Especial Familiar 1 Acdo. Núm. Exp. 88/2024.
Rosales Ponce Blanca Judith vs. Juan Luis Jaramillo Hernández. Controversias del Orden Familiar Auto de Radicación. 1 Acdo. Núm. Exp. 184/2025.
Rosas Montesinos María Esther vs. Luis Rey Trejo Mancio. Controversias del Orden Familiar Informe e. 2 Acdos. Núm. Exp. 206/2013.
Ruíz Manjarrez Patricia vs. Domínguez Aragones Edmundo. Sucesorio Familiar Cierre de Tomo I e. 1 Acdo. Núm. Exp. 1099/2022.
Ruíz Manjarrez Patricia vs. Domínguez Aragones Edmundo. Sucesorio Familiar Tomo II e. 2 Acdos. en Cuadernillo. Núm. Exp. 1099/2022 Tomo II.
Salazar Richard Julio Ernique vs. Garnica Ramírez Tania Karla Paola. Especial Familiar 1 Acdo. Núm. Exp. 1588/2023.
Salazar Richard Julio Ernique vs. Garnica Ramírez Tania Karla Paola. Especial Familiar 2 Acdos. Núm. Exp. 1588/2023 Vía de Apremio.
Salazar Richard Julio Ernique vs. Garnica Ramírez Tania Karla Paola. Especial Familiar 3 Acdos. en Incidente. Núm. Exp. 1588/2023 Bis. 2 Inc. Modi de Convi y Aume Pens Alim.
Sánchez Aguilar Lilia Yoseline vs. Gómez Arroyo Óscar Fernando. Controversias del Orden Familiar Dada Nva Cuenta. 2 Acdos. Núm. Exp. 2516/2024.
Servín Martínez Dora Luz vs. Juan Carlos Galán Olivares. Juris. Vol. 1 Acdo. Núm. Exp. 2866/2024.
Silva Escárcega Víctor Manuel vs. Ana Teresa Tamez Gamez. Controversias del Orden Familiar Cuader. Ejec. e. 1 Acdo. en Cuadernillo. Núm. Exp. 500/2020 Tomo III.
Solís González Zenaida. Int. 2 Acdos. Núm. Exp. 1432/2010.
Solís González Zenaida. Sucesorio Familiar 1 Acdo. en Otros. Núm. Exp. 1432/2010 Inc. de Opos. de Cuent. de Adm. del 4 de Febr. de 2024 Al 20 Ener. 2025.
Solís González Zenaida. Sucesorio Familiar 1 Acdo. en Otros. Núm. Exp. 1432/2010 Rendición de Ctas. de Administración del Periodo del 4 de Febrero de 2024 Al 20 de Enero de 2025.
Téllez Mercado Jorge de Jesús vs. Romero Tovar Gloria Mariana. Controversias del Orden Familiar Aud. Testimonial. 1 Acdo. en Incidente. Núm. Exp. 3486/2024 Inc. de Cambio de Régimen de Visitas y Convivencias.
Varela Torres José su Sucesión. Sucesorio Familiar Informe e. 4 Acdos. Núm. Exp. 1816/2024.
Vázquez Tufiño Dafne vs. Manuel Enrique Vázquez Reyes. Controversias del Orden Familiar 1 Acdo. Núm. Exp. 692/2019.
Zamora Herrera Karla vs. Gustavo Pasquali. Especial Familiar Dada Cta. 1 Acdo. en Incidente. Núm. Exp. 76/2020 Bis. 1 Inc. de Cump. de Pensión Alimenticia.
Zuniga López Antonio Gabriel vs. C Director del Registro Civil del Df. Ord. Civil Familiar Lleg. Aut. Arc. e. 3 Acdos. Núm. Exp. 828/1999.
De Los Cobos Islas Diana Janet vs. García Olivares Miguel Ángel. Controversias del Orden Familiar 1 Acdo. Núm. Exp. 1898/2024.
MAL PUBLICADOS
Cortés Medina Alejandra vs. Jorge Alberto Cruz Ramírez. Controversias del Orden Familiar Nva Cta. 2 Acdos. en Incidente. Núm. Exp. 1104/2020 Inc. de Aumento de Pensión Alimenticia.
Cortés Medina Alejandra vs. Jorge Alberto Cruz Ramírez. Controversias del Orden Familiar Nva Cta. 4 Acdos. en Incidente. Núm. Exp. 1104/2020 Bis. 5 Inc. Pens. Alim. Venc. y No Pagadas.
Cortés Medina Alejandra vs. Jorge Alberto Cruz Ramírez. Controversias del Orden Familiar Dada Cta. 1 Acdo. en Incidente. Núm. Exp. 1104/2020 Bis. 7 Inc. de Reduc. Al Pago Retroactivo por Cambio de Circunstancias.
AUDIENCIA
Chevalier Silvain Dominique vs. Rodríguez Sarmiento Sara Katerine. Plática Controversias del Orden Familiar 1 Aud. en Cuadernillo. Núm. Exp. 1974/2018 Bis. 4 Tomo V.
Juárez Pérez Sonia vs. Callejas García Carlos. Aud. Controversias del Orden Familiar 1 Aud. en Incidente. Núm. Exp. 3100/2024 Inc. de Cancel. de Pensión Alimenticia.

SENTENCIAS INTERLOCUTORIAS

Velázquez Torres Jorge Antonio vs. Marianela Torres Chávez. Controversias del Orden Familiar Sent. Interl. 1 Sent. Inter. en Incidente. Núm. Exp. 1764/2017 Bis. 3 Inc. de Canc. li

LA SECRETARIA DE ACUERDOS
LIC. ALEJANDRA LETICIA ACEVEDO ALONSO

DÉCIMO SEGUNDO DE LO FAMILIAR

SECRETARÍA "A"
ACUERDOS DEL 27 DE MARZO DEL 2025

Adriana Leticia Campos Gálvez. Exh. Familiar 1 Acdo. en Amparo. Núm. Exp. 2021/2022 555/2024- V No Corresponde.
Aguilar Gómez Arianna vs. Espinoza Paniagua Leoncio. Controversias del Orden Familiar 2c. 2 Acdos. Núm. Exp. 2047/2024.
Almazán Molina Yazmín vs. García Solache José Alejandro. Especial Familiar 1 Acdo. Núm. Exp. 669/2020.
Arias Candia Francisco su Sucesión. Sucesorio Familiar 1 Acdo. Núm. Exp. 1495/2024.
Barbosa Vivanco Roberto Alfonso. Juris. Voluntaria Familiar 1 Acdo. Núm. Exp. 55/2013.
Buitrón Rojas Eduardo vs. Islas Vallejo Elizabeth. Especial Familiar 2 Acdos. Núm. Exp. 679/2021.
Campos López Emiliano. Sucesorio Familiar 1 Acdo. en Incidente. Núm. Exp. 877/2021 de Oposición Al Inventario y Avaluo.
Chavarría Orozco Eufracio vs. OO. Sucesorio Familiar 1 Acdo. Núm. Exp. 107/2025 Tomo II.
Cortés García Verónica vs. Pérez Hernández Efraín. Ord. Civil Familiar 1 Acdo. Núm. Exp. 155/2025.
Domínguez García César Alfonso vs. Reyes Corro Silvia. Especial Familiar 2 Acdos. Núm. Exp. 119/2023.
Elizalde Hernández Rosalía vs. Cisneros Ceja Marco Antonio. Controversias del Orden Familiar 1 Acdo. en Incidente. Núm. Exp. 253/2019 Inc. de Cesación de Pensión Alimenticia.
Espinosa Enríquez Miguel José su Sucesión. Sucesorio Familiar 1 Acdo. Núm. Exp. 649/2024.
Espinoza Hernández Fernando. Sucesorio Familiar 1 Acdo. Núm. Exp. 995/2016.
Gallardo Bautista Samuel vs. Nieto López Terpsicore. Especial Familiar Llegada. 1 Acdo. Núm. Exp. 1485/2021.

SOLO CONSULTA
SOLO CONSULTA
SOLO CONSULTA

Gallegos Chi Neltia Araceli vs. Espinosa de Los Monteros Tatto José Ernesto. Controversias del Orden Familiar 1 Acdo. Núm. Exp. 2571/2024.
García Carrillo María Claudia. Controversias del Orden Familiar 1 Acdo. en Amparo. Núm. Exp. 323/2025 323/2025.
García Pompa Verónica Vital vs. Zamora Aguilar Emerson Leonardo. Controversias del Orden Familiar Expedientillo. 1 Acdo. Núm. Exp. 1099/2021.
García Rivera Hugo Bertín vs. Meza Guzmán Patricia. Controversias del Orden Familiar Expedientillo. 1 Acdo. en Expedientillo. Núm. Exp. 3279/2024.
García Yáñez Maricela Cieloamor vs. Víctor Manuel Leónides Fonseca. Alim. Comparec. 1 Acdo. Núm. Exp. 443/2010.
Gómez Salgado Dulce Janet vs. Víctor Gerardo Chavarría. Controversias del Orden Familiar 1 Acdo. en Amparo. Núm. Exp. 2191/2016 1282/2024.
Guevara Lugo Addy Garciela vs. García Rodríguez Omar. Controversias del Orden Familiar 2c. 4 Acdos. en Incidente. Núm. Exp. 1745/2015 de Cancel. de Pensión Alimenticia.
Gutiérrez Vidal Liliana vs. Pimentel Martínez Carlos Daniel. Controversias del Orden Familiar Aclaratorio. 1 Acdo. Núm. Exp. 1695/2018.
Heredia Rogelio. Sucesorio Familiar #. 1 Acdo. Núm. Exp. 229/2025.
Hernández Beristain Rafael Francisco. Test. Expedientillo. 1 Acdo. Núm. Exp. 1847/2010.
Herrera Ortega Guillermo y Herrera Villalobos Martha Alicia. Sucesorio Familiar 1 Acdo. Núm. Exp. 263/1998 Bis. 1 Secc. Segunda.
Herrera Ortega Guillermo. Sucesorio Familiar 1 Acdo. en Incidente. Núm. Exp. 263/1998 Inc. de Venta de Bienes Hereditarios para el Pago de Las Deudas Fiscales II.
Herrera Ortega Guillermo. Sucesorio Familiar 1 Acdo. Núm. Exp. 263/1998 Bis. 2 Principal.
Ibarra Mendoza Lidia vs. Pastrana Huerta Eduardo. Controversias del Orden Familiar 1 Acdo. en Incidente. Núm. Exp. 3099/2024 Cancel. de Pensión Alimenticia.
Jara García J Antonio. Juris. Voluntaria Familiar 1 Acdo. Núm. Exp. 205/2017.
López Flores Ruth vs. Morales Núñez Jesús Aldo. Controversias del Orden Familiar 1 Acdo. Núm. Exp. 1/2022.
Machuca Fortis Mónica Abigail vs. García Martínez Javier. Controversias del Orden Familiar 1 Acdo. Núm. Exp. 2057/2023.
Maldonado Bolaños Trinidad vs. su Sucesión. Sucesorio Familiar 1 Acdo. Núm. Exp. 71/2021.
Manrique Torroella María del Carmen vs. Juan Manuel Acosta Salazar. Div. Nec. 1 Acdo. Núm. Exp. 1171/2006.
Marmolejo Gutiérrez Lina Jimena vs. Contreras Cabrera Arturo. Controversias del Orden Familiar 1 Acdo. Núm. Exp. 1259/2024.
Mayen Montesinos José Martín vs. Sánchez González Érika Yazmín. Especial Familiar 1 Acdo. Núm. Exp. 2751/2024.
Medel Chegue Reyes Justino su Sucesión. Sucesorio Familiar 1 Acdo. Núm. Exp. 223/2025.
Melo Jiménez Irma su Sucesión. Sucesorio Familiar Expedientillo. 1 Acdo. en Expedientillo. Núm. Exp. 3253/2024 Secc. Segunda.
Mendoza Olvera Magdalena su Sucesión. Sucesorio Familiar Expedientillo. 1 Acdo. en Expedientillo. Núm. Exp. 2301/2024.
Mojica Meza María Ignacia su Sucesión. Sucesorio Familiar 1 Acdo. Núm. Exp. 153/2022.
Murillo Turullols Alejandro Armando vs. García Camacho Gloria. Especial Familiar 2c. 2 Acdos. Núm. Exp. 847/2024.
Nieto González Alfredo su Sucesión. Sucesorio Familiar Expedientillo. 1 Acdo. en Expedientillo. Núm. Exp. 2931/2024.
Nunez Aranza Susana vs. Gómez Torres Victoriano. Ord. Civil Familiar 1 Acdo. Núm. Exp. 49/2025.
Olvera Ortinez Christian Iran vs. Iván Ernesto Macías Martínez. Controversias del Orden Familiar 1 Acdo. Núm. Exp. 1099/2024.
Pineda Silva Gloria. Ord. Civil Familiar Expedientillo. 1 Acdo. Núm. Exp. 385/1974.
Ramírez Farrera Marisol vs. Rivera Olivas Erick Enrique. Controversias del Orden Familiar 1 Acdo. en Incidente. Núm. Exp. 449/2018 Aumento de Pensión Alimenticia.
Reyes Hernández Francisco Javier su Sucesión. Sucesorio Familiar 1 Acdo. Núm. Exp. 2577/2024.
Romero Zepeda Hamlet Damián vs. Calihua Panzo Carolina. Controversias del Orden Familiar 1 Acdo. Núm. Exp. 1831/2023.
Ruíz Velasco Yuriria Érika vs. Pérez Meza Juan Pablo. Controversias del Orden Familiar 1 Acdo. Núm. Exp. 2047/2018.
Salum Castro Mirna Guadalupe su Sucesión. Sucesorio Familiar 1 Acdo. Núm. Exp. 235/2024.
Serrano Olvera Alan Geovanni vs. Sandoval León Jenifer Midori. Controversias del Orden Familiar 1 Acdo. en Incidente. Núm. Exp. 273/2021 Inc. de Cambio de Guarda y Custodia.
Silvia Chávez Cynthia y Burceaga Rodríguez José Luis. Div. Vol. 1 Acdo. Núm. Exp. 917/2008.
Torres García María Elena. Juris. Voluntaria Familiar 1 Acdo. Núm. Exp. 1875/2024.
Torres López Adela del Pilar vs. Víctor Hugo García Reyes. Div. Nec. 1 Acdo. Núm. Exp. 1411/2004.
Torres Muñoz Velia vs. Navarro Rayón Julián Othón. Controversias del Orden Familiar 1 Acdo. en Incidente. Núm. Exp. 2021/2021 Vía de Apremio.
Valdez Montoya María su Sucesión. Sucesorio Familiar 5 Acdos. Núm. Exp. 1281/2021.
Vivas Navarro Josefina su Sucesión. Sucesorio Familiar 1 Acdo. Núm. Exp. 1239/2023.
Zárate Gutiérrez Jaime Raúl. Sucesorio Familiar 1 Acdo. en Incidente. Núm. Exp. 1193/2018 Inc. de Remoción de Albacea.
De Castro Diez Benjamín Raúl su Sucesión. Sucesorio Familiar 1 Acdo. Núm. Exp. 47/2025.

NO PUBLICADOS

Arellano Méndez María Consuelo. Sucesorio Familiar 1 Acdo. en Cuadernillo. Núm. Exp. 103/2025 Secc. Cuarta.
Ayala Rodríguez Jaira Marlene vs. Martínez Tapia Christian Alexis. Controversias del Orden Familiar 3 Acdos. Núm. Exp. 1321/2024.
Ayala Sánchez María del Carmen vs. Figueroa Pineda Alejandro Mario. Controversias del Orden Familiar 1 Acdo. en Incidente. Núm. Exp. 701/2002 de Modificación y Cancel. de Pensión Alimenticia.
Barrios Sosa María del Consuelo. Sucesorio Familiar 2 Acdos. en Otros. Núm. Exp. 519/2020 Secc. Cuarta. de Partición y Adjudicación.
Campos López Emiliano. Sucesorio Familiar 1 Acdo. en Incidente. Núm. Exp. 877/2021 de Remoción de Albacea II.
Campos López Emiliano. Sucesorio Familiar Apelación. 2 Acdos. en Otros. Núm. Exp. 877/2021 Secc. Segunda.
Corona Jiménez José Francisco. Sucesorio Familiar 1 Acdo. en Otros. Núm. Exp. 685/2021 Secc. Cuarta. de Partición y Adjudicación.
Hernández Pizano Roberto vs. Damián García Daysi. Controversias del Orden Familiar 13 Acdos. Núm. Exp. 39/2024.
Sierra Frías Martín su Sucesión. Sucesorio Familiar 1 Acdo. Núm. Exp. 1365/2022.
De la Cruz Rafael Reina vs. Constantino Suastegui Ángel Galim. Controversias del Orden Familiar 2 Acdos. Núm. Exp. 497/2024.

AUDIENCIA

Pardiñas Díaz Nancy vs. Vázquez Cervantes Agustín Andrés. Aud. de Ley Controversias del Orden Familiar 1 Audiencia. Núm. Exp. 1643/2023.
Villalobos Tapia Catalina. Sucesorio Familiar. 1 Aud. en Incidente. Núm. Exp. 1246/2013 Inc. de Remoción de Albacea III.
De la Cruz Rafael Reina vs. Constantino Suastegui Ángel Galim. Platica de Menor (Suspende) Controversias del Orden Familiar 1 Audiencia. Núm. Exp. 497/2024.

SENTENCIAS INTERLOCUTORIAS

Rodríguez Peña Emma su Sucesión. Sucesorio Familiar Sentencia Interl. 1 Núm. Exp. 1143/2022

LA SECRETARIA DE ACUERDOS
LIC. NAOMY ALEJANDRA RIVERA LIMA

SECRETARÍA "B"
ACUERDOS DEL 27 DE MARZO DEL 2025

Acosta Escobar Rodolfo su Sucesión. Sucesorio Familiar 1 Acdo. Núm. Exp. 1978/2024.
Arrieta Peralta Camila vs. Arrieta Peralta Gabriela Raquel. Controversias del Orden Familiar 1 Acdo. Núm. Exp. 1658/2024.
Balderas Tristan María del Pilar vs. Álvarez del Castillo Munguía Jesús su Sucesión y Álvarez del Castillo Caro Serge y Álvarez del Castillo Balderas Gabriela y Álvarez del Castillo Balderas Mónica. Ord. Civil Familiar 1 Acdo. Núm. Exp. 1928/2024.
Bautista Centeno Davida. Juris. Voluntaria Familiar 1 Acdo. Núm. Exp. 1808/2024.

SOLO CONSULTA

Bernal Hernández Mónica Paola vs. Martínez Ruíz José Ángel. Especial Familiar 2 Acdos. en Incidente. Núm. Exp. 1186/2023 Inc. D Reduc. de Pensión Alimenticia.

Bohórquez Valdéz Mayra vs. Miguel Enrique Sánchez Ramírez. Controversias del Orden Familiar 1 Acdo. en Incidente. Núm. Exp. 258/2011 Inc. de Cancel. de Pensión Alimenticia y Modificación de Guarda y Custodia.

Cabrera Villafañet Juan Carlos. Juris. Voluntaria Familiar 1 Acdo. Núm. Exp. 134/2021.

Canchola Fernández María Rosa su Sucesión. Sucesorio Familiar 1 Acdo. Núm. Exp. 172/2023.

Castillo Cordero Amado Antonio su Sucesión. Sucesorio Familiar 1 Acdo. Núm. Exp. 226/2025.

Chávez Jiménez Ana Cristina vs. González Gómez Omar Arturo. Controversias del Orden Familiar 1 Acdo. Núm. Exp. 2104/2023.

Feliciano Martínez Juan Carlos vs. Gómez López Heidi Laura. Controversias del Orden Familiar Cuad. de Ejecución. 1 Acdo. Núm. Exp. 10/2021.

Fiesco Monroy Juan. Sucesorio Familiar 1 Acdo. Núm. Exp. 232/2002.

Galicia Galarza Abel y Galicia Galarza Nieves y Galicia Galarza Pedro Moroni y Galicia Galarza Jared y Galicia Galarza Hilda y Galicia Galarza Lehi y Galicia Galarza Vianey y Galarza Huitrón Graciela vs. Galicia Galarza Aarón. Sucesorio Familiar 2 Acdos. Núm. Exp. 3296/2024.

García Arellano Angélica María vs. Rodríguez Saldaña Isaac. Controversias del Orden Familiar 1 Acdo. Núm. Exp. 326/2022.

Garfias Rodríguez Armando. Sucesorio Familiar 1 Acdo. Núm. Exp. 1262/2018.

Garrido Otaola Juan vs. Morayta Amodio Lorena. Especial Familiar 1 Acdo. en Cuadernillo. Núm. Exp. 1766/2019 Inc. para Regular Las Consecuencias Inherentes a la Disol. del Vinculo Matrimonial, Tomo II.

Garrido Otaola Juan vs. Morayta Amodio Lorena. Especial Familiar Contestación de Agravios. 2 Acdos. en Incidente. Núm. Exp. 1766/2019 Vía de Apremio.

Gómez Herrera Nallely Yuritzi vs. Zacarías Dzul Armando. Controversias del Orden Familiar 1 Acdo. Núm. Exp. 1810/2024.

González López Guillermo su Sucesión. Sucesorio Familiar 1 Acdo. Núm. Exp. 3356/2024.

Gutiérrez Navarrete Alfredo Darío su Sucesión. Sucesorio Familiar 1 Acdo. Núm. Exp. 794/2024.

Hernández Reyes Hermelinda su Sucesión. Sucesorio Familiar 1 Acdo. Núm. Exp. 2358/2024.

Hernández Sánchez María Luisa. Int. 2 Acdos. Núm. Exp. 150/2025.

Hernández Valdez Emelia su Sucesión. Sucesorio Familiar. 1 Acdo. Núm. Exp. 1998/2024.

Jiménez Salazar Flora su Sucesión. Sucesorio Familiar 1 Acdo. Núm. Exp. 1384/2023.

Limón Uribe Salvador Hiram vs. Valdivia Torres Patricia. Controversias del Orden Familiar Cierre de Tomo. 1 Acdo. Núm. Exp. 2062/2023 Cuad. Principal Tomo III.

Limón Uribe Salvador Hiram vs. Valdivia Torres Patricia. Controversias del Orden Familiar 6 Acdos. en Cuadernillo. Núm. Exp. 2062/2023 Principal Tomo IV.

Limón Uribe Salvador Hiram vs. Valdivia Torres Patricia. Controversias del Orden Familiar 3 Acdos. en Incidente. Núm. Exp. 2062/2023 Vía de Apremio Tomo II.

López García Jorge Alejandro vs. Mendoza López Mariana Lizeth. Controversias del Orden Familiar 1 Acdo. Núm. Exp. 1852/2023.

López Peña Antonino su Sucesión. Sucesorio Familiar 1 Acdo. Núm. Exp. 1358/2024.

Macías Martínez Jesús Eduardo vs. Becerril González Laura. Controversias del Orden Familiar 1 Acdo. Núm. Exp. 1534/2024.

Mancio Miranda Félix vs. Andrés Octaviano Ana Isabel. Controversias del Orden Familiar 1 Acdo. Núm. Exp. 2970/2024.

Martínez Carrillo Jonnathan su Sucesión. Sucesorio Familiar 1 Acdo. Núm. Exp. 1518/2023.

Mendoza Arrieta Javier su Sucesión. Sucesorio Familiar 1 Acdo. Núm. Exp. 302/2024.

Mendoza Guzmán María Luisa vs. Martínez Juárez Sarahi. Controversias del Orden Familiar 1 Acdo. Núm. Exp. 1284/2023.

Millán Inclán René su Sucesión. Sucesorio Familiar 1 Acdo. Núm. Exp. 1238/2023.

Miranda Pérez Marco Antonio su Sucesión. Sucesorio Familiar 1 Acdo. Núm. Exp. 134/2023.

Miranda Tovar Tania su Sucesión. Sucesorio Familiar. 1 Acdo. Núm. Exp. 1986/2024.

Mondragón Pérez Mariana vs. Rodríguez de la Rosa Felipe Esteban. Especial Familiar 1 Acdo. Núm. Exp. 666/2024.

Mondragón Ríos Juan Enrique vs. Rhina Elisea Campoy San Agustín. Especial Familiar 1 Acdo. Núm. Exp. 72/2008.

Monteagudo Yáñez Bethuel vs. Duarte Aguilar Ramón Enrique. Controversias del Orden Familiar 2 Acdos. en Incidente. Núm. Exp. 1246/2023 Vía de Apremio.

Morales Bobadilla María de Jesús Guadalupe. Sucesorio Familiar 1 Acdo. en Otros. Núm. Exp. 602/2021 Secc. Cuarta.

Moreno Munguía Martín su Sucesión. Sucesorio Familiar 1 Acdo. Núm. Exp. 288/2022.

Murillo Salguero Roberto vs. Lanzagorta Roa Socorro. Especial Familiar 2 Acdos. Núm. Exp. 2780/2024.

Pérez González Rosa del Carmen su Sucesión. Sucesorio Familiar 1 Acdo. Núm. Exp. 228/2025.

Pérez Mejía Raymundo su Sucesión. Sucesorio Familiar 1 Acdo. Núm. Exp. 1006/2024.

Peña Aguilar Alberto Teodoro vs. Bravo Alanís Julio Antonio. Controversias del Orden Familiar 2 Acdos. en Cuadernillo. Núm. Exp. 1366/2024 Principal Tomo III.

Plascencia Ramírez Martha Edith. Juris. Voluntaria Familiar 1 Acdo. Núm. Exp. 1516/2016.

Quintanar Embarcadero Nancy Claret vs. Juan Rodríguez Contreras. Controversias del Orden Familiar 1 Acdo. en Incidente. Núm. Exp. 2870/2024 Vía de Apremio.

Quiroz Maya Mariana vs. Jones Jones Sebastián Víctor. Especial Familiar 1 Acdo. Núm. Exp. 1376/2023.

Rivera Jurado María Elena. Juris. Voluntaria Familiar 1 Acdo. Núm. Exp. 1260/2024.

Rojas Gálvez María del Carmen vs. Téllez Rodríguez José Luis. Controversias del Orden Familiar 1 Acdo. Núm. Exp. 408/2021.

Ruíz Hernández Gloria vs. González Ruíz Fabiola Berenice. Controversias del Orden Familiar 1 Acdo. Núm. Exp. 1304/2024.

Solares Luna Yéssica vs. Dámaso Contreras Eduardo. Controversias del Orden Familiar 2 Acdos. Núm. Exp. 756/2018.

Torres Villanueva Claudia Yunuem vs. Carlos Mercado Camacho. Controversias del Orden Familiar 2 Acdos. en Incidente. Núm. Exp. 254/2016 Inc. de Aumento y Actual. de Pensión Alimenticia II.

Velázquez Osnaya Epifanio su Sucesión. Sucesorio Familiar. 1 Acdo. Núm. Exp. 1716/2022.

Villagómez Flores María Candelaria vs. Antonio León Morelos. Especial Familiar 2 Acdos. en Incidente. Núm. Exp. 1814/2016 Vía de Apremio.

Villagrán Ballesteros Azul Viridiana y Villagrán Ballesteros Rodrigo Francisco vs. Aguilar Stubbe Crisotenes. Controversias del Orden Familiar 1 Acdo. en Cuadernillo. Núm. Exp. 794/2023 Principal Tomo II.

Villanueva Flores María del Consuelo. Sucesorio Familiar 1 Acdo. Núm. Exp. 800/2024.

Walls Muycelo José. Sucesorio Familiar. 1 Acdo. Núm. Exp. 236/2020.

Zapata Navarro Paulo Patricio vs. Kohl Daniela. Especial Familiar 1 Acdo. Núm. Exp. 3010/2024.

Del Toro Campoy Jenisse Carolina vs. Villaseñor Negroe Jorge. Especial Familiar 2 Acdos. en Incidente. Núm. Exp. 2904/2024 Pago Retroactivo de Pensión Alimenticia.

MAL PUBLICADOS

Macías Aguilar Martha Verónica vs. Patraca Martínez Néstor Anastacio. Especial Familiar. 1 Acdo. en Incidente. Núm. Exp. 1394/2023 Inc. de Cambio de Guarda y Custodia.

AUDIENCIA

Ascención Mayra vs. Hernández Pérez Carlos Eduardo. Aud. de Ley Especial Familiar. 1 Aud. en Incidente. Núm. Exp. 792/2024 Cesación de Pensión Alimenticia.

Duarte Morales Ma Carmen su Sucesión. #Aud. 790 Sucesorio Familiar. 1 Audiencia. Núm. Exp. 2086/2024.

Díaz Covarrubias Hanun Adriana vs. Méndez López Alejandro. Aud. de Ley Especial Familiar. 1 Aud. en Incidente. Núm. Exp. 1022/2020 Inc. de Compensación.

SOLO CONSULTA
SOLO CONSULTA
SOLO CONSULTA

Linares Altamirano Verónica vs. Raúl Rivas Piña. Aud. de Ley Ord. Civil Familiar. 1 Aud. en Incidente. Núm. Exp. 1612/2007 Inc. de Cancel. de Pensión Alimenticia.

SENTENCIAS INTERLOCUTORIAS

Vargas Alfaro Jesús. Sucesorio Familiar Sentencia Interl. 1 Núm. Exp. 2934/2024

LA SECRETARIA DE ACUERDOS
LIC. NALLELY JIMÉNEZ ALTAMIRANO

DÉCIMO TERCERO DE LO FAMILIAR

SECRETARÍA "A"
ACUERDOS DEL 27 DE MARZO DEL 2025

Amézcua Sánchez J Jesús su Sucesión. Sucesorio Familiar Ecm. 1 Acdo. Núm. Exp. 515/2022 Secc. Cuarta.

Araiza Guillén Merle Valeria vs. Jorge Alberto Ocaña Hernández. Cont. Ord. Fam. 1 Acdo. Núm. Exp. 661/2012.

Avilés Vázquez Taurino y Vicente Romero Rocío Alejandra vs. Avilés Alcántara Arturo y Avilés Alcántara Taurino. Controversias del Orden Familiar 1 Acdo. en Amparo. Núm. Exp. 2633/2024 Amparo 1130/2024-V.

Barrera Gómez Gabriela vs. Hernández Márquez Rubén. Controversias del Orden Familiar 1 Acdo. en Incidente. Núm. Exp. 333/2017 Inc. de Pensiones Vencidas y No Pagadas.

Barrera Gómez Gabriela vs. Hernández Márquez Rubén. Controversias del Orden Familiar 1 Acdo. Núm. Exp. 333/2017 Tomo II.

Bautista Pérez su Sucesión José Gerardo. Sucesorio Familiar 1 Acdo. en Incidente. Núm. Exp. 1827/2021 Inc. de Opisición del Proyecto de Partición y Adjudicación.

Bautista Salinas Georgina vs. Jorge Albertogonzalez Meléndez. Controversias del Orden Familiar 1 Acdo. en Incidente. Núm. Exp. 1171/2004 Cancel. de Pensión Alimenticia.

Caballero Higareda Rogelio su Sucesión. Sucesorio Familiar 1 Acdo. Núm. Exp. 1007/2024.

Carranza Bucio Esperanza Rosario su Sucesión. Sucesorio Familiar Nuevo. 1 Acdo. Núm. Exp. 211/2025.

Castillo Castillo Luis. Sucesorio Familiar 1 Acdo. Núm. Exp. 269/2019 Secc. Cuarta.

Castillo Castillo María Catalina y-o. Castillo Castillo Catalina vs. López Santillán Carlos Alberto. Controversias del Orden Familiar 1 Acdo. Núm. Exp. 2097/2024.

Cuevas Bermúdez de López Angelina su Sucesión. Sucesorio Familiar Comparecencia. 1 Acdo. Núm. Exp. 1803/2022.

García Vásquez Yadira vs. Caballero Vigueras José Hernaldo. Especial Familiar 1 Acdo. Núm. Exp. 585/2023.

González Elizalde Mauro su Sucesión. Sucesorio Familiar 1 Acdo. Núm. Exp. 7/2023 Secc. Segunda.

González González Maribel vs. Castellanos Durán Alejandro. Ord. Civil Familiar 2 Acdos. en Incidente. Núm. Exp. 457/2023 Consecuencias.

González Ramírez Cristina vs. Gaytán González Omar Martinr. Especial Familiar 1 Acdo. Núm. Exp. 2235/2019.

González Sánchez Irma Nazhelli vs. Carlos Adrián Guadarrama Pérez. Controversias del Orden Familiar 1 Acdo. Núm. Exp. 81/2013.

González Trejo Brayan Daniel vs. Ipiña Islas Jéssica Jaquelíne. Ord. Civil Familiar 1 Acdo. Núm. Exp. 273/2024.

González Hernández María Magdalena vs. Sergio Tejeda Domínguez. Controversias del Orden Familiar 2 Acdos. en Incidente. Núm. Exp. 1209/2002 Inc. de Cancel. de Pensión Alimenticia.

Guerrero López Brenda vs. Rivera Galindo Aldar Víctor. Controversias del Orden Familiar 1 Acdo. Núm. Exp. 1741/2024.

Guzmán Toledo Norma vs. Vini Mendoza Ramírez. Alim. Comparec. 2 Acdos. Núm. Exp. 1519/2006.

Guzmán Toledo Norma vs. Vini Mendoza Ramírez. Controversias del Orden Familiar Dada Cuenta. 1 Acdo. en Incidente. Núm. Exp. 1519/2006 Inc. de Cancel. de Pensión Alimenticia.

Hernández Javier Érika vs. Méndez Jiménez Alberto. Ord. Civil Familiar 2 Acdos. Núm. Exp. 2161/2024.

Jiménez Sánchez Enriqueta. Sucesorio Familiar 1 Acdo. Núm. Exp. 3539/2024.

Lemus Reyes Manuel. Sucesorio Familiar 2 Acdos. Núm. Exp. 1723/2014.

Liborio Muñoz Gloria su Sucesión. Sucesorio Familiar 1 Acdo. Núm. Exp. 3111/2024.

Lorenzana Jiménez Rita su Sucesión. Sucesorio Familiar 3 Acdos. Núm. Exp. 2799/2024.

Martín del Campo Balner Alejandra vs. Martínez Pérez Luis Alberto. Controversias del Orden Familiar 4 Acdos. Núm. Exp. 397/2024.

Martín del Campo Balner Alejandra vs. Martínez Pérez Luis Alberto. Controversias del Orden Familiar 1 Acdo. Núm. Exp. 397/2024 Tomo II Principal.

Martínez Arzola Juan Carlos vs. Castro Botello Ariadna. Controversias del Orden Familiar 1 Acdo. Núm. Exp. 169/2025.

Martínez López José Salvador su Sucesión. Sucesorio Familiar 6 Acdos. Núm. Exp. 2035/2024.

Martínez Morales Edgar Javier vs. Martínez Tenorio Francisco Javier. Controversias del Orden Familiar Dada Cuenta. 1 Acdo. Núm. Exp. 641/2017.

Medrano Maya Florencia su Sucesión. Sucesorio Familiar 1 Acdo. Núm. Exp. 949/2024.

Montaño Domínguez Marco Antonio vs. Gutiérrez Robles Monserrat Yael. Controversias del Orden Familiar 1 Acdo. Núm. Exp. 3153/2024.

Morales Castañeda Azucena Marlene vs. Acevedo Zermeño Héctor Manuel. Controversias del Orden Familiar 1 Acdo. Núm. Exp. 2609/2024 Principal.

Moreno González Melitón su Sucesión. Sucesorio Familiar 3 Acdos. Núm. Exp. 2993/2024.

Moreno Peña Carlos Ignacio vs. Pérez Ramírez Berenice. Controversias del Orden Familiar 1 Acdo. Núm. Exp. 3077/2024.

Muñoz Reynoso Gabriela vs. Espinosa López Alejandro. Especial Familiar 2 Acdos. en Incidente. Núm. Exp. 835/2023 Inc. de Cambio de Guarda y Custodia y Régimen de Visitas y Convivencias.

Muñoz Reynoso Gabriela vs. Espinosa López Alejandro. Especial Familiar 2 Acdos. Núm. Exp. 835/2023 Tomo II.

Nery Franco Nadia Lizbeth vs. Ruíz Flores Ricardo Arturo. Controversias del Orden Familiar 1 Acdo. Núm. Exp. 1501/2023 Tomo II.

Pastrana Cedillo Fernando. Sucesorio Familiar 1 Acdo. en Expedientillo. Núm. Exp. 1463/2021.

Pérez Rojas Florentina su Sucesión. Sucesorio Familiar Md Dada Cuenta. 1 Acdo. Núm. Exp. 1973/2023.

Ramírez Villeda María de Jesús vs. Óscar Rocha Hernández. Controversias del Orden Familiar 3 Acdos. en Incidente. Núm. Exp. 1585/2006 Inc. de Cancel. de Pensión II.

Ramírez León Luis Miguel vs. Alicia Ivette Santiago Santiago. Especial Familiar Dada Cuenta. 1 Acdo. Núm. Exp. 163/2021 Inc. de Fijación de Pens Alimenticia.

Reyes Bravo María del Carmen Blanca su Sucesión. Sucesorio Familiar 1 Acdo. Núm. Exp. 1309/2022 Tomo II.

Sánchez Bautista Stephanie vs. Jiménez Padilla Gerardo Abel. Controversias del Orden Familiar Dada Cuenta. 1 Acdo. Núm. Exp. 1377/2024.

Sanz Cortés Elena Areli vs. Rodríguez Márquez Pedro. Especial Familiar Dada Cuenta. 1 Acdo. en Incidente. Núm. Exp. 265/2023 Inc. de Modificación de Convenio.

Serralde Galicia Amanda Yocelyn vs. Linares Guevara Rodolfo Antonio. Controversias del Orden Familiar 1 Acdo. Núm. Exp. 3447/2024.

Sierra Sánchez Óscar Rafael vs. Flores Contreras Claudia Beatriz. Especial Familiar 1 Acdo. en Incidente. Núm. Exp. 2741/2024 Inc. de Pensión Alimenticia, Guarda y Custodia y Régimen de Visitas y Convivencias.

Torres Acevedo Marcela su Sucesión. Sucesorio Familiar Dada Cuenta. 1 Acdo. Núm. Exp. 781/2024.

Torres Rodríguez Carmen. Sucesorio Familiar 1 Acdo. Núm. Exp. 289/2015 Principal.

Valdés Ávila Diana Andrea vs. González Gómez Leonardo Sebastián. Controversias del Orden Familiar 1 Acdo. Núm. Exp. 2083/2021.

Vázquez Sánchez Danea Marcela vs. Mauricio Ramitez Bayardo. Especial Familiar 1 Acdo. Núm. Exp. 839/2021.

Viloria Mendoza Soleda Semei su Sucesión. Sucesorio Familiar 1 Acdo. Núm. Exp. 1383/2022.

Zainos Sánchez Jaime Arturo vs. Rivero Lemus Bianca Nallely. Controversias del Orden Familiar 1 Acdo. Núm. Exp. 59/2024 Cuad. Inc. de Cambio de Guarda y Custodia y Medidas en Materia de Violencia Familiar.

NO PUBLICADOS

Flores Contreras Laura vs. Peña Cuautle Tomás Cecilia. Controversias del Orden Familiar 1 Acdo. en Incidente. Núm. Exp.

SOLO CONSULTA
SOLO CONSULTA
SOLO CONSULTA

1907/2018 Cambio de Guarda y Custodia y Fijación de Pensión Alimenticia.

AUDIENCIA

Cabral Amaya Margarita. Sucesorio Familiar. 1 Audiencia. Núm. Exp. 883/2023.

Hernández Bozos Laura Viridiana. Aud. Guardia de Violencia Sucesorio Familiar. 1 Aud. en Otros. Núm. Exp. 27/2025 Lamviv/27/2025.

Medina Saldívar Bárbara Mayte vs. Medina Trejo Jaime. Aud. Controversias del Orden Familiar 1 Audiencia. Núm. Exp. 1021/2024.

Padrón Saucedo Gabriela Janete vs. Martínez García Ricardo. Mhm, Aud. Controversias del Orden Familiar 1 Audiencia. Núm. Exp. 2353/2024.

Pardo Álvarez Amparo su Sucesión. Aud. 805 Cpc Sucesorio Familiar. 1 Aud. en Incidente. Núm. Exp. 33/2023 Inc. de Remoción de Albacea.

Santillán Rosales Naydelin Johana vs. Rangel Avelino Pedro. Mhm, Aud. Controversias del Orden Familiar 1 Audiencia. Núm. Exp. 363/2024.

SENTENCIAS INTERLOCUTORIAS

González Gutiérrez Socorro su Sucesión. Sucesorio Familiar Md Sent. Interl. 1 Núm. Exp. 743/2023

LA SECRETARIA DE ACUERDOS
LIC. MARÍA ESTELA GONZÁLEZ MARTÍNEZ

SECRETARÍA "B"
ACUERDOS DEL 27 DE MARZO DEL 2025

Aguillon Hernández Juan Manuel vs. Barojas Alonso Itzel. Controversias del Orden Familiar 1 Acdo. Núm. Exp. 1556/2021.

Arellano Fonseca Esperanza. Sucesorio Familiar Mhm. 2 Acdos. en Incidente. Núm. Exp. 1432/2003 Entrega de Inmueble.

Arriaga Rodríguez Joaquín vs. López Morales Valeria. Especial Familiar 1 Acdo. en Incidente. Núm. Exp. 1454/2023 Inc. de Modificación de Convenio.

Ballesteros Flores Angelina vs. José Alfredo Salazar Ledezma. Especial Familiar 5 Acdos. en Incidente. Núm. Exp. 746/2021 Tomo III Inc. de Liquidación de la Sociedad Conyugal.

Bañales Sánchez Rosa María vs. González Colín Ramses. Controversias del Orden Familiar Mhm. 1 Acdo. en Incidente. Núm. Exp. 2106/2024 Inc. de Cump. de Convenio.

Bañales Sánchez Rosa María vs. González Colín Ramses. Controversias del Orden Familiar Mhm. 1 Acdo. en Incidente. Núm. Exp. 2106/2024 Inc. de Modificación de Pensión Alimenticia.

Berwig Ilze Lidia vs. Arredondo Gutiérrez Rodrigo Daniel. Controversias del Orden Familiar 1 Acdo. Núm. Exp. 368/2024.

Birrichaga Flores Abel vs. Hernández López María Belén. Controversias del Orden Familiar Mhm. 1 Acdo. Núm. Exp. 1242/2024.

Bonilla González Saúl Alberto vs. Nadsheli Reyes González. Especial Familiar Narb. 1 Acdo. en Incidente. Núm. Exp. 18/2021 de Cump. de Convenio.

Bravo Carrera Isidoro vs. Bravo Reyna Francisco Javier y Bravo Reyna Víctor Isidoro y Bravo Reyna Gloria y Bravo Reyna Judith y Bravo Reyna Noemí y Bravo Reyna Carlos César. Controversias del Orden Familiar 1 Acdo. Núm. Exp. 1870/2022 Tomo II Principal.

Briseño Santillán Guadalupe Gloria. Juris. Voluntaria Familiar Mhm. 1 Acdo. Núm. Exp. 1922/2013 Tomo II.

Broca Robles Fernando David su Sucesión. Sucesorio Familiar Narb. 1 Acdo. Núm. Exp. 2156/2024.

Cabal Rosas Ramos vs. Jiménez Bautista Betriz. Especial Familiar Narb. 2 Acdos. Núm. Exp. 72/2025.

Cadena Cruz Ana María vs. López Ortega José Antonio. Especial Familiar Mhm. 1 Acdo. Núm. Exp. 1560/2017.

Camarin Aguilar Alan Michael vs. Zaldívar Escobedo Areli. Controversias del Orden Familiar Narb. 1 Acdo. en Otros. Núm. Exp. 1286/2022 Tomo II.

Candelario Rodríguez Mario Miguel vs. Veloz Aguayo Rebeca Adriana. Controversias del Orden Familiar 1 Acdo. Núm. Exp. 1952/2024.

Cantarell Nunez Yuriana vs. Percastegui Martínez Guillermo Anselmo. Controversias del Orden Familiar Narb. 1 Acdo. Núm. Exp. 2706/2024.

Castruita Cruz Salvador su Sucesión. Sucesorio Familiar Mhm. 1 Acdo. Núm. Exp. 1300/2024.

Chavarría del Valle Sandra vs. Fabián Chavarría Flores. Controversias del Orden Familiar Mhm. 1 Acdo. en Incidente. Núm. Exp. 2046/2010 Reduc. de Pensión Alimenticia.

Corona Carrillo Ana Leonor. Sucesorio Familiar Mhm. 1 Acdo. Núm. Exp. 826/1990 Tomo IV.

Damián Rico Adolfo su Sucesión. Sucesorio Familiar Mhm. 1 Acdo. Núm. Exp. 74/2025.

Domínguez Vidal Carmen. Sucesorio Familiar Narb. 1 Acdo. en Otros. Núm. Exp. 1156/2016 Inc. de Inconformidad.

Esquivel Figueroa Juan su Sucesión. Sucesorio Familiar Narb. 1 Acdo. Núm. Exp. 1070/2022.

Félix Ramírez Óscar Arnold Ignacio su Sucesión. Sucesorio Familiar Mhm. 1 Acdo. Núm. Exp. 172/2025.

Flores Arellano Emilio. Sucesorio Familiar Mhm. 1 Acdo. en Otros. Núm. Exp. 2984/2024 Segunda Sección.

Flores Ramírez Karen Haide vs. César Herrera Ríos. Controversias del Orden Familiar Mhm. 1 Acdo. en Incidente. Núm. Exp. 2174/2024 Inc. de Cambio de Forma de Pago de Pensión Alimenicia.

Flores Téllez Jonathan vs. Ruíz Jiménez Citlali. Controversias del Orden Familiar Comparecencia Billete. 1 Acdo. Núm. Exp. 1534/2024.

García Andrés Efigenia vs. Lares Roacho Alberto. Controversias del Orden Familiar Narb. 1 Acdo. en Incidente. Núm. Exp. 2764/2024 Inc. de Reduc. de Pensión Alimenticia.

García Corona Héctor. Juris. Voluntaria Familiar Mhm. 1 Acdo. Núm. Exp. 1420/2023.

García Ocadiz Aline Gabriela vs. Young Jason Milton Edward. Controversias del Orden Familiar Narb. 1 Acdo. Núm. Exp. 1314/2024.

González Cerón María Guadalupe vs. Arias Sandoval Alfonso Levi. Especial Familiar Narb. 1 Acdo. Núm. Exp. 2006/2023.

González Jiménez Anabel vs. Jiménez Guzmán Marco Antonio. Controversias del Orden Familiar 1 Acdo. Núm. Exp. 1720/2023.

González Olvera Moisés su Sucesión. Sucesorio Familiar Narb. 1 Acdo. Núm. Exp. 2196/2023.

González Rodríguez Adriana vs. Eduado Vázquez Alonso. Controversias del Orden Familiar 1 Acdo. Núm. Exp. 1020/2014.

Granados Méndez José Catarino. Sucesorio Familiar Mhm. 1 Acdo. Núm. Exp. 836/2020.

Guevara Martínez Jacqueline vs. Luis Alberto García Romero. Controversias del Orden Familiar Narb. 1 Acdo. Núm. Exp. 54/2021.

Gutiérrez Oropeza Constanza vs. Gutiérrez Escobedo Hilario. Controversias del Orden Familiar Mhm. 1 Acdo. Núm. Exp. 966/2024.

Hernández Anguiano Mónica vs. Gómez Romero Christian Jesús. Controversias del Orden Familiar Narb. 1 Acdo. en Incidente. Núm. Exp. 650/2023 Inc. de Modificación de Convenio.

Hernández Hernández Clara su Sucesión. Sucesorio Familiar Narb. 1 Acdo. Núm. Exp. 1716/2022.

Huerta Callejo Miguel Ángel vs. María del Rocío Ramos Chávez. Controversias del Orden Familiar 1 Acdo. en Incidente. Núm. Exp. 904/2001 Inc. de Cancel. de Pensión Alimenticia.

Ibarra González Lesli vs. Aarón Montero Ortega. Controversias del Orden Familiar Mhm. 1 Acdo. en Incidente. Núm. Exp. 574/2011 Inc. de Liquidación de Sentencia.

Jaimes Gutiérrez Melissa vs. Carlos Antonio Reyes García. Controversias del Orden Familiar Mhm. 1 Acdo. Núm. Exp. 242/2021.

Jasso Flores Laura vs. Bernardo Suárez Suárez. Controversias del Orden Familiar Mhm. 1 Acdo. Núm. Exp. 1046/2004 Bis. 1.

Laguna Laguna Diana Jaquelína vs. Tapia Chiguil Tomás. Controversias del Orden Familiar Mhm. 8 Acdos. en Incidente. Núm. Exp. 2312/2024 Inc. de Susp. de Régimen de Visitas y Convivencias.

Lima García María Antonia. Controversias del Orden Familiar Mhm. 1 Acdo. Núm. Exp. 131426/2024.

López Beltrán Patricia su Sucesión. Sucesorio Familiar Narb. 1 Acdo. Núm. Exp. 90/2025.

López Martínez Juan. Sucesorio Familiar Narb. 1 Acdo. Núm. Exp. 1814/2021.

López Omaña Arianne Itzel vs. Rodríguez Dávila Carlos Enrique. Controversias del Orden Familiar 1 Acdo. Núm. Exp. 2270/2024.

SOLO CONSULTA
SOLO CONSULTA
SOLO CONSULTA

López Ososrio Martha Patricia vs. Andrés Juárez Ramos. Controversias del Orden Familiar Narb. 1 Acdo. en Incidente. Núm. Exp. 1728/2013 Inc. de Cesación de Pensión Alimenticia.
Lujan Solís Rocío vs. Carlos Enrique Castillo Madrid. Controversias del Orden Familiar Narb. 1 Acdo. en Incidente. Núm. Exp. 1092/2005 Cancel. de Pensión.
Luna Venancio Tomás su Sucesión. Sucesorio Familiar Narb. 1 Acdo. en Otros. Núm. Exp. 1010/2022 Secc. Segunda.
López Sánchez Celestina vs. Luis Encarnación Ramírez. Juic. Especial de Pérd. de la Patria Potest. Familiar Narb. 1 Acdo. Núm. Exp. 818/2007.
Malváez Gómez Alfonsina su Sucesión. Sucesorio Familiar Mhm. 1 Acdo. en Otros. Núm. Exp. 1728/2024 Primera Sección.
Mancilla Sánchez Arturo. Sucesorio Familiar Mhm. 1 Acdo. en Otros. Núm. Exp. 292/2017 Segunda Sección.
Martínez Elizarrarás Adriana vs. Teodardo Coronel Cortés. Alim. Mhm. 1 Acdo. Núm. Exp. 1360/2006.
Martínez Sánchez Laura vs. Héctor Quezada Pablo. Especial Familiar 2 Acdos. Núm. Exp. 1116/2014.
Meléndez Ortiz Silvia Yolanda Carolina vs. Franco Narváez Juan Gerardo. Alim. Mhm. 1 Acdo. Núm. Exp. 334/1995.
Méndez Solano Eneida Adali vs. Vitela Ibanez Jaime. Controversias del Orden Familiar 1 Acdo. Núm. Exp. 694/2017 Inc. de Pago de Pesos.
Mercado Nava Mauricio. Juris. Voluntaria Familiar Mhm. 1 Acdo. Núm. Exp. 642/2019.
Monroy López Juana vs. Miguel Ángel Velázquez Ortega. Alim. Mhm. 1 Acdo. Núm. Exp. 860/1995.
Montiel Lorenzo Vicenta su Sucesión. Sucesorio Familiar Mhm. 1 Acdo. Núm. Exp. 2756/2024.
Nieto Caulleres María de la Luz. Juris. Voluntaria Familiar 1 Acdo. Núm. Exp. 792/2024.
Ortiz Chávez Jesús su Sucesión. Sucesorio Familiar Mhm, Expedientillo. 1 Acdo. Núm. Exp. 1200/2021.
Padrón Serna Rosa Ángela vs. Gutiérrez Vázquez Víctor Zacarías. Controversias del Orden Familiar 2 Acdos. en Incidente. Núm. Exp. 734/2019 Modificación Al Convn. de Fecha 1 de Junio 2021.
Palacios Alvarado Lizbeth vs. Alejandro Enrique Nolasco Palacios. Controversias del Orden Familiar 1 Acdo. Núm. Exp. 2130/2024.
Pérez Chávez Guillermo vs. Rueda Suárez Elizabeth. Ord. Civil Familiar Narb. 1 Acdo. Núm. Exp. 3010/2024.
Pérez López Alejandra Gabriela vs. Solís Viveros Jaime Israel. Controversias del Orden Familiar 2 Acdos. en Otros. Núm. Exp. 1516/2008 Segundo Tomo.
Quiroz Gómez María Trinidad vs. Domínguez Alvarado Ricardo. Controversias del Orden Familiar 1 Acdo. Núm. Exp. 1960/2016.
Rangel Tejeda Ricardo su Sucesión. Sucesorio Familiar Mhm. 5 Acdos. Núm. Exp. 2898/2024.
Raya Ibarra Mónica vs. Gutiérrez Gómez Martín Jair. Controversias del Orden Familiar 1 Acdo. Núm. Exp. 644/2024.
Riestra Rosas Celia su Sucesión. Sucesorio Familiar Mhm. 1 Acdo. en Otros. Núm. Exp. 2358/2024 Cuarta Sección.
Roldán Reyes Anastacio. Test. Mhm. 3 Acdos. Núm. Exp. 1740/2010.
Rosas Rosas Eleuterio Modesto su Sucesión. Sucesorio Familiar Mhm. 1 Acdo. Núm. Exp. 1348/2022.
Ruíz Garibay Guadalupe Lizbeth vs. Santoyo Rubio Óscar. Controversias del Orden Familiar Narb. 1 Acdo. Núm. Exp. 584/2024.
Salazar Ballado Mario. Controversias del Orden Familiar Mhm, Expedientillo. 1 Acdo. en Expedientillo. Núm. Exp. 1184/2004.
Salcedo Alarcón Manuela. Sucesorio Familiar 2 Acdos. Núm. Exp. 1716/2019.
Salinas Terán Guadalupe su Sucesión. Sucesorio Familiar Narb. 1 Acdo. Núm. Exp. 110/2025.
Sánchez Alva María Magdalena su Sucesión. Sucesorio Familiar Narb. 1 Acdo. en Otros. Núm. Exp. 2790/2024 Segunda Sección.
Sánchez Ortega Norma Alejandra vs. Luis Eduardo Patiño Navarro. Especial Familiar Narb. 1 Acdo. Núm. Exp. 1420/2015 Tomo II.
Segura Gallegos Monserrat Adriana vs. Flores Carreola Adán. Especial Familiar 1 Acdo. en Incidente. Núm. Exp. 1300/2017 Inc. de Consecuencias Inherentes a la Disol. del Vínculo Matrimonial.
Serrano Analco Guadalupe vs. Oliver Félix Oviedo Morales. Controversias del Orden Familiar Narb. 1 Acdo. Núm. Exp. 496/2007.
Sylvestre Amadou Daniel Andre vs. Olmos Velázquez Heidi Citlali. Especial Familiar Mhm. 1 Acdo. Núm. Exp. 1386/2018.
Toledano Silveyra César Leonardo vs. Flores Almaguer Bertha Alejandra. Controversias del Orden Familiar Mhm. 1 Acdo. Núm. Exp. 3058/2024.
Trujillo Rosales Cayetano su Sucesión. Sucesorio Familiar 1 Acdo. Núm. Exp. 3344/2024.
Urzua Lara Oralia María de Los Ángeles vs. Gerardo de Jesús Ojeda Valdés. Especial Familiar 2 Acdos. Núm. Exp. 832/2020.
Valderrama Valverde Arturo su Sucesión. Sucesorio Familiar Mhm. 1 Acdo. en Otros. Núm. Exp. 480/2022 Segunda Sección.
Vázquez Rodríguez Socorro su Sucesión. Sucesorio Familiar Narb. 1 Acdo. Núm. Exp. 2368/2024.
Velasco Jiménez Guadalupe Gabriela vs. Reyws Pérez Raúl Salvdor. Controversias del Orden Familiar Ecm. 1 Acdo. en Incidente. Núm. Exp. 2234/2024 Inc. de Modificación de Convenio.
Verazaluce Sanvicente María Esther vs. Ángel Guillén Merlin. Juic. Especial de Pérd. de la Patria Potest. Familiar 1 Acdo. en Incidente. Núm. Exp. 742/2005 Inc. de Cancel. de Pensión Alimenticia.
Weil Méndez Héctor Enrique vs. Calderón Cervantes Natalia. Controversias del Orden Familiar 1 Acdo. en Incidente. Núm. Exp. 1120/2019 Inc. de Modificaión de Convn. Relativo Al Régimen de Visitas y Convivencias y Alimentos.
Yáñez Bon Cristóbal vs. Flores Martínez Regina Elizabeth. Controversias del Orden Familiar 1 Acdo. en Incidente. Núm. Exp. 1212/2019 Inc. de Modificación de Medidas Provisionales.
Zenil Martínez Alejandra vs. Chaparro Flores Daniel. Especial Familiar 1 Acdo. en Incidente. Núm. Exp. 2222/2023 Inc. de Cancel. de Pensión Alimenticia.
MAL PUBLICADOS
Guerrero Zárate María Alma vs. Urrutia Moncada Julio Sergio. Especial Familiar 1 Acdo. en Incidente. Núm. Exp. 2996/2024 Inc. de Cancel. de Pensión Alimenticia.
NO PUBLICADOS
Guerrero Saldaña Delia su Sucesión. Sucesorio Familiar Narb. 1 Acdo. Núm. Exp. 2508/2024.
Herrera Alanís Cynthia Vianey vs. Mario Omar Ortega Ayala. Controversias del Orden Familiar Narb. 1 Acdo. en Otros. Núm. Exp. 1104/2019 Tomo III Principal.
AUDIENCIA
Allende Treviño Pablo su Sucesión. Sucesorio Familiar. 1 Audiencia. Núm. Exp. 1824/2024.
Laguna Laguna Diana Jaquelina vs. Tapia Chiguil Tomás. Controversias del Orden Familiar 1 Aud. en Incidente. Núm. Exp. 2312/2024 Inc. de Susp. de Régimen de Visitas y Convivencias.
Smith Acuña Laura Beatriz su Sucesión. Sucesorio Familiar. 1 Audiencia. Núm. Exp. 916/2024.
De la Rosa Vargas Juan Carlos vs. García Vázquez Daniela. Aud. Controversias del Orden Familiar 1 Audiencia. Núm. Exp. 1530/2024.

SENTENCIAS INTERLOCUTORIAS

Becerril Moctezuma Ricardo. Sucesorio Familiar Md Sent. Interl. 1 Núm. Exp. 1346/2016
León Cruz Pedro su Sucesión. Sucesorio Familiar Sent. Interl. 1 Núm. Exp. 1028/2024
Naime Libien Alexander Nemer vs. Julia María de la Luz Sánchez Henkel Gómez Tagle. Especial Familiar Ecm 1 Sent. Inter. en Incidente. Núm. Exp. 272/2013 Pago de Compensación
EL SECRETARIO CONCILIADOR POR M.L.
LIC ANGEL DAVID CARMONA DAVILA

DÉCIMO CUARTO DE LO FAMILIAR

SECRETARÍA "A"
ACUERDOS DEL 27 DE MARZO DEL 2025

Aguilar Gutiérrez Ma Ascención su Sucesión. Sucesorio Familiar 1 Acdo. Núm. Exp. 157/2025.
Allende Pedro Janet vs. Castillo Cruz Néstor. Controversias del Orden Familiar Expedientillo. 1 Acdo. Núm. Exp. 1405/2021.
Aranda López Juan Gabriel. Sucesorio Familiar Segunda Apelación. 1 Acdo. en Incidente. Núm. Exp. 2135/2022 Inc. de Oposición a la Rendición de Cuentas.
Arturo Silva Figueroa. Sucesorio Familiar Expedientillo. 1 Acdo. en Expedientillo. Núm. Exp. 1283/2023.
Barrera Castilla Julio Maniel. Sucesorio Familiar 1 Acdo. Núm. Exp. 929/2022.
Barrera Romero Carlos Alberto vs. Sánchez Razo Elizabeth. Especial Familiar Expedientillo. 1 Acdo. Núm. Exp. 2061/2019.

SOLO CONSULTA

Bistrain Vega Yeimi Refugio vs. Eduardo García Ponce. Especial Familiar 1 Acdo. Núm. Exp. 1327/2017.
Brenda Gabriela Victoria González vs. Sergio Ignacio Mena Viveros. Controversias del Orden Familiar 1 Acdo. Núm. Exp. 1803/2023.
Cabrera Rosas Hortensia vs. Mora Maya Octavio. Especial Familiar 2 Acdos. en Amparo. Núm. Exp. 781/2016 Amparo Número 952/2024- Viii.
Campos Rosales Eliseo su Sucesión. Sucesorio Familiar 2 Acdos. Núm. Exp. 133/2025.
Carbajal Álvarez Marisol vs. Hernández López Iranac Severo. Especial Familiar 1 Acdo. en Incidente. Núm. Exp. 1053/2004 Inc. de Cesación de Pensión Alimenticia 2.
Cervantes Álvarez Delfina. Sucesorio Familiar Expedientillo. 1 Acdo. Núm. Exp. 945/2021.
Chávez Vargas Berenice vs. Ramos Espinoza Moisés Saúl. Controversias del Orden Familiar Primera Apelación. 4 Acdos. Núm. Exp. 1779/2024.
Contreras Lugo Feliciano. Sucesorio Familiar Expedientillo. 1 Acdo. Núm. Exp. 789/2021.
Damiron Benítez Adalberto Mario. Sucesorio Familiar 1 Acdo. en Cuadernillo. Núm. Exp. 1093/2022 Secc. Segunda.
Edwin Ortiz Serna vs. Lourdes Hernández González. Controversias del Orden Familiar 1 Acdo. Núm. Exp. 1473/2023.
Escamilla Alanís Josefina su Sucesión. Sucesorio Familiar 1 Acdo. Núm. Exp. 2141/2024.
Espíritu Suárez Jesús. Sucesorio Familiar 1 Acdo. Núm. Exp. 1221/2021 Secc. Segunda.
Etchegaray Ortíz Margarita. Sucesorio Familiar 1 Acdo. en Incidente. Núm. Exp. 2209/2016 Inc. de Remoción de Albacea.
Felipe de Jesús Campech Corona. Sucesorio Familiar Expedientillo. 1 Acdo. en Expedientillo. Núm. Exp. 1825/2023.
Flores Novia Norma Angélica su Sucesión. Sucesorio Familiar 4 Acdos. Núm. Exp. 127/2025.
García Quintana Patricia su Sucesión. Sucesorio Familiar 1 Acdo. Núm. Exp. 2147/2024.
González Ponce Carlos Ezequiel vs. Frías González Itzel. Especial Familiar 1 Acdo. Núm. Exp. 1547/2019.
Gutiérrez López Isaura vs. Holguin Rosales Luis Gabriel. Controversias del Orden Familiar Expedientillo. 1 Acdo. Núm. Exp. 959/2021.
Hernández Cruz Sonia Sully vs. Olvera Nava José Eliud. Controversias del Orden Familiar Expedientillo. 1 Acdo. en Expedientillo. Núm. Exp. 1137/2020.
Lol Kin Castañeda Badillo vs. Judith Minerva Vázquez Arreola. Especial Familiar Segunda Apelación. 1 Acdo. en Incidente. Núm. Exp. 2057/2023 Inc. de Liquidación de Sociedad Conyugal.
López Martínez Francisca Silvia su Sucesión. Sucesorio Familiar 1 Acdo. Núm. Exp. 135/2025.
Lozada Ángeles Miguel Ángel. Sucesorio Familiar Acuerdo. 1 Acdo. en Incidente. Núm. Exp. 1127/2014 Inc. de Oposición a la Rendición de Ctas. 2.
López Ortega María Iris su Sucesión. Sucesorio Familiar 1 Acdo. en Incidente. Núm. Exp. 943/2019 Inc. de Aseguramiento de Bienes y Adminsitración.
Márquez y Razo Antonio su Sucesión. Sucesorio Familiar 1 Acdo. Núm. Exp. 2375/2024.
Martínez Conde Fernández Ricardo vs. Gavrylova Olena. Controversias del Orden Familiar 1 Acdo. Núm. Exp. 1567/2024.
Maza Lisandro Rentería. Sucesorio Familiar Expedientillo. 1 Acdo. en Expedientillo. Núm. Exp. 721/2022.
Medrano Carcentes Estela su Sucesión. Sucesorio Familiar 1 Acdo. Núm. Exp. 1861/2024.
Mejorada Chico Érika Jazmín vs. García Avilés Augusto. Controversias del Orden Familiar 1 Acdo. en Incidente. Núm. Exp. 1027/2021 Inc. de Régimen de Visitas y Convivencias.
Mil Chiguil Gustavo de Jesús vs. Mil González Ángel del Jesús y Mil González Gustavo. Controversias del Orden Familiar 1 Acdo. Núm. Exp. 1431/2024.
Miranda Mondragón Ariatna vs. Corona Juárez José Antonio. Controversias del Orden Familiar 1 Acdo. Núm. Exp. 2091/2016 Tomo II.
Molina Solares Alma Delia vs. Fuentes Jiménez Pablo. Alim. 1 Acdo. Núm. Exp. 1485/2002.
Montero Moncada Angélica María su Sucesión. Sucesorio Familiar 1 Acdo. Núm. Exp. 117/2025.
Mota Aguilar Raquel Alicia vs. García Hernández Diego César. Especial Familiar 1 Acdo. Núm. Exp. 1725/2019.
Olvera Vázquez Cecilia Adriana vs. Borbolla Quintero Alfredo. Controversias del Orden Familiar Expedientillo. 1 Acdo. Núm. Exp. 113/2014.
Paredes Pastrana Amado. Sucesorio Familiar 1 Acdo. Núm. Exp. 811/2023.
Pedro Puga Juárez vs. Ma. de la Luz Bautista López. Especial Familiar 1 Acdo. en Incidente. Núm. Exp. 197/2024 Inc. de Pensión Alimenticia Compensatoria.
Pérez García Martha Susana vs. Zamorategui Arroyo José Iñaqui. Controversias del Orden Familiar Expedientillo. 1 Acdo. Núm. Exp. 177/2021.
Robledo y Mendoza Raymundo su Sucesión. Sucesorio Familiar 1 Acdo. Núm. Exp. 31/2025.
Romero Galicia María del Pilar su Sucesión. Sucesorio Familiar 1 Acdo. Núm. Exp. 1355/2024.
Salgado Barragán Marjorie Abigail vs. Martínez León Roberto Alejandro. Controversias del Orden Familiar 1 Acdo. en Incidente. Núm. Exp. 827/2022 Inc. de Cump. de Pago de Pensión Alimenticia.
Sánchez González Fernando Eduardo. Sucesorio Familiar 1 Acdo. Núm. Exp. 1565/2022.
Sánchez González Fernando Eduardo. Sucesorio Familiar 1 Acdo. en Amparo. Núm. Exp. 1565/2022 Amparo Número 409/2025-V.
Sánchez Morlett Arturo. Int. Expedientillo. 1 Acdo. Núm. Exp. 1437/2001.
Santana Sánchez Itzel Esperanza vs. López Hernández José Luis. Controversias del Orden Familiar 2 Acdos. Núm. Exp. 2257/2024.
Sergio Ernesto Morales Saldívar. Sucesorio Familiar 1 Acdo. Núm. Exp. 287/2024.
Serrano Acevedo Telesforo su Sucesión. Sucesorio Familiar 1 Acdo. Núm. Exp. 1079/2024.
Solórzano Luna Parra José Luis su Sucesión. Sucesorio Familiar 1 Acdo. Núm. Exp. 2049/2024.
Uribe Castillo Beatriz. Sucesorio Familiar 1 Acdo. Núm. Exp. 2129/2014.
Velásquez Ojeda Ángel Edgardo vs. Jiménez Castellanos Beatriz. Especial Familiar 1 Acdo. Núm. Exp. 1391/2019.
Velázquez Flores Efrén su Sucesión. Sucesorio Familiar 2 Acdos. Núm. Exp. 959/2024.
Vieyra Dávila Emilia Betuel. Sucesorio Familiar Expedientillo. 1 Acdo. Núm. Exp. 1019/2013.
Villanueva Martínez Elvia vs. Martínez Camacho Ricardo. Ord. Civil Familiar 1 Acdo. en Incidente. Núm. Exp. 1619/2012 Inc. de Cesación de Pensión Alimenticia.
De la Barrera Mares Horacio. Juris. Voluntaria Familiar Expedientillo. 1 Acdo. Núm. Exp. 1587/2021.

NO PUBLICADOS

Cano Morales Alexis vs. Zavala Gómez Paulina. Especial Familiar Expedientillo. 1 Acdo. Núm. Exp. 615/2017.
Carreño Linares Sheyla Yéssica vs. Víctor Jesús Silva Ángeles. Especial Familiar 1 Acdo. en Incidente. Núm. Exp. 859/2023 Inc. de Guarda y Custodia y Pago de Pensión Alimenticia.
Chávez Vargas Berenice vs. Ramos Espinoza Moisés Saúl. Controversias del Orden Familiar 2 Acdos. Núm. Exp. 1779/2024.
Gamiochipi y Carbajal Luis Antonio. Sucesorio Familiar Expedientillo. 1 Acdo. Núm. Exp. 1177/2020.
Gutiérrez Santin Guadalupe su Sucesión. Sucesorio Familiar Expedientillo. 1 Acdo. Núm. Exp. 915/2024.
Hernández Villaseñor Érika Vanessa vs. Soto Juárez Carlos Benito. Controversias del Orden Familiar 1 Acdo. en Incidente. Núm. Exp. 43/2018 Inc. de Cambio de Guarda y Custodia.
Mota Aguilar Raquel Alicia vs. García Hernández Diego César. Especial Familiar Expedientillo. 1 Acdo. Núm. Exp. 1725/2019.
Pedro Puga Juárez vs. Ma. de la Luz Bautista López. Especial Familiar 1 Acdo. en Incidente. Núm. Exp. 197/2024 Inc. de Pensión Alimenticia Compensatoria.
Reyes Alonso Laura vs. Lujano Escobar Alberto. Especial Familiar Expedientillo. 1 Acdo. en Expedientillo. Núm. Exp. 133/2024.
Santana Sánchez Itzel Esperanza vs. López Hernández José Luis. Controversias del Orden Familiar 5 Acdos. Núm. Exp. 2257/2024.
Zamora Castillo Alejandra vs. Padrón Abad José Antonio. Especial Familiar 1 Acdo. Núm. Exp. 1923/2016.

SOLO CONSULTA
SOLO CONSULTA
SOLO CONSULTA

AUDIENCIA

Durán Ojeda Francelia Lizeth vs. García Menera Miguel Ángel. Aud. Controversias del Orden Familiar 1 Aud. en Incidente. Núm. Exp. 1927/2015 Inc. de Cesación de Pensión Alimenticia.

Rico Castillo Jorge vs. Angulo Pimentel Raquel y Rico Angulo Jorge y Rico Angulo Daniela. Aud. de Ley Controversias del Orden Familiar 1 Audiencia. Núm. Exp. 961/2024.

Sánchez Muñiz Ángela. Aud. 801 Sucesorio Familiar. 1 Audiencia. Núm. Exp. 1103/2024.

Solís García Alicia vs. Solís García Lidia y Solís García Alejandro y González Velázquez Luis Anselmo. Aud. Controversias del Orden Familiar 1 Audiencia. Núm. Exp. 2127/2024.

NO PUBLICADOS

Santana Sánchez Itzel Esperanza vs. López Hernández José Luis. Aud. Controversias del Orden Familiar 1 Audiencia. Núm. Exp. 2257/2024.

CONCILIADORA POR MINISTERIO DE LEY

LIC. ADRIANA ABUNDIZ ESQUIVEL

SECRETARÍA "B"

ACUERDOS DEL 27 DE MARZO DEL 2025

Aguilera Arguello Rosalía. Sucesorio Familiar 1 Acdo. Núm. Exp. 1998/2022.

Alcántara González Rogelio su Sucesión. Sucesorio Familiar 1 Acdo. Núm. Exp. 106/2025.

Alcántara González Miguel Ángel vs. Martínez Cruz Fabiola. Controversias del Orden Familiar 1 Acdo. en Incidente. Núm. Exp. 256/2018 Inc. de Pago de Pensiones Alimenticias Vencidas y No Pagadas.

Alejandro Álvarez Balbas vs. Laura González Villaseñor. Controversias del Orden Familiar 1 Acdo. Núm. Exp. 1128/2014 Inc. de Cancel. de Pensión Alimenticia.

Ávila Álvarez Mónica Phenelope vs. Espinosa Esquivel Jesús. Controversias del Orden Familiar 1 Acdo. en Cuadernillo. Núm. Exp. 1472/2001 Inc. de Cesación de Pensión Alimenticia.

Ayala Calixto Aurora vs. Rosales Juárez Adriana. Controversias del Orden Familiar 1 Acdo. Núm. Exp. 628/2024.

Becerril Romero Sandra vs. Navarro López Tonathiu. Controversias del Orden Familiar 1 Acdo. Núm. Exp. 494/2005.

Blanco Vilchis Omam Daniel vs. Ramírez Cruz Jaqueline. Controversias del Orden Familiar 1 Acdo. Núm. Exp. 2200/2024.

Briseño Cortés María del Rosario vs. García Hernández Gregorio. Controversias del Orden Familiar 1 Acdo. Núm. Exp. 1966/2024.

Castillo Meléndez Isaac vs. López Guadarrama Jilari Mitzi. Controversias del Orden Familiar 1 Acdo. Núm. Exp. 954/2020.

Castro Sánchez Bernardo su Sucesión. Sucesorio Familiar 1 Acdo. Núm. Exp. 164/2025.

Centeno Rascón José Javier su Sucesión. Sucesorio Familiar 1 Acdo. en Cuadernillo. Núm. Exp. 544/2020 Secc. Segunda.

Chen Andrew H vs. Corrales Rodríguez Bitia. Controversias del Orden Familiar 1 Acdo. Núm. Exp. 1888/2024.

Cinthia Maribel Porrás Navarro vs. Erick Antonio Meza Trillo. Especial Familiar 1 Acdo. Núm. Exp. 2038/2023.

Enrique Armando Orozco Bonilla vs. Frida Mariana Chávez Razo. Controversias del Orden Familiar 1 Acdo. Núm. Exp. 1456/2023.

Flores Álvarez María Beatriz Guadalupe vs. Cherlin Flores Carlos y Cherlin Flores Arturo y Cherlin Flores Ana María. Controversias del Orden Familiar 2 Acdos. Núm. Exp. 2122/2024.

Gómez Arronte María del Sagrario vs. Mauricio Pérez Colín. Especial Familiar 1 Acdo. en Incidente. Núm. Exp. 1456/2011 Inc. de Ejecc. de Sentencia.

González Barranco Manuela. Test. 1 Acdo. Núm. Exp. 1190/1997.

González Saldaña Ricardo Sebastián. Test. 1 Acdo. Núm. Exp. 58/2012.

Guillermo Santoyo Jiménez vs. Karina Nayeli Álvarez Mora. Controversias del Orden Familiar 1 Acdo. Núm. Exp. 38/2024.

Guzmán Álvarez Jaime Alejandro vs. Romero Peña Silvia María del Socorro. Controversias del Orden Familiar 1 Acdo. en Incidente. Núm. Exp. 792/2021 Inc. de Reduc. de Pensión Alimenticia.

Hernández Maguey Felícitas su Sucesión. Sucesorio Familiar 1 Acdo. Núm. Exp. 2334/2024.

Hernández Morales Laura Xóchitl vs. Rosado Navarro José Germain. Alim. Comparec. 1 Acdo. Núm. Exp. 122/2010.

Hernández Yáñez María del Refugio vs. Reséndiz Viveros Esteban Jesús. Controversias del Orden Familiar 1 Acdo. en Incidente. Núm. Exp. 1446/2003 Inc. de Cesación de Pensión Alimenticia.

Hernández Cruz Eugenio Luis su Sucesión. Sucesorio Familiar Cargo de Albacea. 1 Acdo. Núm. Exp. 1150/2021.

Hernández Mena Luis Fernando vs. Camacho D Amico Antonella. Especial Familiar 1 Acdo. en Expedientillo. Núm. Exp. 210/2017.

Hurtado Vera Yadira Evelyn vs. Flores García Pablo Abraham. Controversias del Orden Familiar 1 Acdo. Núm. Exp. 1776/2024.

Jiménez Martínez Martha su Sucesión. Sucesorio Familiar 1 Acdo. Núm. Exp. 146/2025.

Jiménez Cano Marisa vs. Cabrera Cervantes Jesús Antonio Gaspar. Especial Familiar 1 Acdo. Núm. Exp. 520/2015.

Lizbeth Carrera Santiago vs. Aarón Aguirre Vida Galo. Controversias del Orden Familiar 1 Acdo. Núm. Exp. 1932/2023.

López López María vs. Molina Molina Roberto. Especial Familiar 1 Acdo. en Incidente. Núm. Exp. 134/2022 Inc. de Liquidación de Sociedad Conyugal.

López Mejía Indiana Guadalupe vs. Guillermo Rodolfo Gloss Abdala. Ord. Civ. 1 Acdo. Núm. Exp. 1484/2009.

López Méndoza Irma vs. Gutíerrez Soto Mario. Controversias del Orden Familiar 1 Acdo. Núm. Exp. 1284/2015.

López Santizo Maynor David vs. Montiel Lara Violeta. Controversias del Orden Familiar 1 Acdo. en Incidente. Núm. Exp. 2292/2014 Inc. de Reduc. de Pensión Alimenticia.

Mandujano Charles Micaela su Sucesión. Sucesorio Familiar 1 Acdo. Núm. Exp. 1712/2018.

Martínez Castro Hugo Andrés vs. Ortiz Ortiz Patricia del Carmen. Especial Familiar 1 Acdo. en Incidente. Núm. Exp. 184/2020 Inc. de Liquidación de la Sociedad Conyugal.

Martínez Galindo Sandra vs. Rodríguez Hurtado Edgar. Controversias del Orden Familiar 1 Acdo. Núm. Exp. 2072/2024.

Martínez Pliego Dante de Jesús. Int. 1 Acdo. Núm. Exp. 1448/2001.

Martínez Solís Juan Francisco vs. Hernández Aros Claudia. Controversias del Orden Familiar 1 Acdo. Núm. Exp. 206/2001.

Maya Macedo Roberto vs. Vázquez Bonifaz Jéssica Paola. Controversias del Orden Familiar 1 Acdo. Núm. Exp. 208/2022.

Medina Osorio Adelina. Sucesorio Familiar 1 Acdo. Núm. Exp. 374/2020.

Moctezuma Rodríguez Margarita su Sucesión. Sucesorio Familiar 1 Acdo. Núm. Exp. 8/2025.

Moreno Quintero Ángel vs. Velázquez Ramírez Marisol. Controversias del Orden Familiar 1 Acdo. Núm. Exp. 2346/2024.

Navarrete Jorge Agustín su Sucesión. Sucesorio Familiar 1 Acdo. Núm. Exp. 126/2025.

Orozco Camacho Joaquín Gilberto. Test. 1 Acdo. Núm. Exp. 1378/2000.

Pantoja García Roberto su Sucesión. Sucesorio Familiar Dada Nueva Cuenta. 1 Acdo. en Cuadernillo. Núm. Exp. 2236/2015 Secc. IV.

Rodríguez González Xochiquetzalli vs. Olvera Espinoza Juan Isaías. Especial Familiar 1 Acdo. en Incidente. Núm. Exp. 102/2023 Inc. Pensión Alimenticia Definitiva.

Román Negrete Dolores vs. Ramos Hernández Esteban. Controversias del Orden Familiar 1 Acdo. en Incidente. Núm. Exp. 1240/1999 Inc. Cancel. de Pensión Alimenticia.

Romero García Erik Ulises vs. Contreras Hernández Reyna Antonieta. Especial Familiar 1 Acdo. en Incidente. Núm. Exp. 574/2021 Inc. Consecuencia Inherentes a la Disolución. del Vinculo Matrimonial.

Ruíz y González Carlos su Sucesión. Sucesorio Familiar 1 Acdo. Núm. Exp. 2272/2024.

Sánchez Jiménez Rocío Fabiola vs. Ochoa Mendoza Arquimides Víctor Hugo. Alim. 2 Acdos. Núm. Exp. 1282/2003.

Sandra Ramírez Cruz vs. Mario Alberto Salinas Belmont. Especial Familiar 1 Acdo. en Expedientillo. Núm. Exp. 376/2024.

Santana Hernández John Kevin vs. Yesenia Esmeralda Reyes Carrillo. Controversias del Orden Familiar 1 Acdo. Núm. Exp. 1692/2023.

Sevilla Hernández María Luisa. Juris. Voluntaria Familiar 1 Acdo. Núm. Exp. 2240/2024.

Tapia Garduño Francisco Everardo vs. Juárez Contreras María Isabel. Especial Familiar 1 Acdo. Núm. Exp. 168/2003.

Trejo Manjarrez Jesús Alberto. Juris. Voluntaria Familiar 1 Acdo. Núm. Exp. 1432/2024.

Valverde Rubizewsky Edgar Alejandro y Otra. Div. Vol. 1 Acdo. Núm. Exp. 994/1979.

Vargas Santillán Santiago su Sucesión. Sucesorio Familiar 1 Acdo. Núm. Exp. 48/2025.

Zaga Charua Araceli su Sucesión. Sucesorio Familiar 1 Acdo. Núm. Exp. 1896/2024.

SOLO CONSULTA
SOLO CONSULTA
SOLO CONSULTA

Zamora Cruz María Magdalena. Sucesorio Familiar 1 Acdo. Núm. Exp. 976/2022.
De la Rosa Estañol Jesús Miguel vs. Carolina Becerra Torrers. Controversias del Orden Familiar 1 Acdo. Núm. Exp. 646/2023.
MAL PUBLICADOS
Erasmo Carrasco Ruíz. Sucesorio Familiar 1 Acdo. Núm. Exp. 1022/2023.
NO PUBLICADOS
Acosta Ramo Martha su Sucesión. Sucesorio Familiar 1 Acdo. Núm. Exp. 716/2019 Secc. Cuarta.
Alavez Vega Fernando vs. Castro Rivera Valentina. Especial Familiar 1 Acdo. en Cuadernillo. Núm. Exp. 1080/2022 Tomo II.
Alcántara García Tomasa. Sucesorio Familiar 1 Acdo. en Expedientillo. Núm. Exp. 236/2018.
Alva Peralta Daniela vs. Barragán Islas Jorge Alberto. Especial Familiar 1 Acdo. en Incidente. Núm. Exp. 60/2022 Inc. de Cump. de Pago de Pensión Alimenticia.
Alzate Durán Catalina. Int. 1 Acdo. Núm. Exp. 190/2008.
Arias Carlos Agustín Candanosa vs. Cerrillo Alejandra del Consuelo Ramírez Arce. Controversias del Orden Familiar 1 Acdo. Núm. Exp. 1760/2013 Inc. de Cambio de Guarda y Custodia Tomo III.
Arredondo Meza Angélica Monserrat vs. Gamboa García Gabriel. Especial Familiar 1 Acdo. en Expedientillo. Núm. Exp. 2056/2022.
Ávila Báez Gabriela vs. Rafael Morales Jiménez. Controversias del Orden Familiar 1 Acdo. en Expedientillo. Núm. Exp. 896/2010.
Campos Gallegos Yeimi vs. Pluma Flores Jesús Antonio. Controversias del Orden Familiar Dada Nueva Cuenta. 1 Acdo. en Expedientillo. Núm. Exp. 1060/2022.
Candanosa Aguilar Carlos. Sucesorio Familiar Dada Nueva Cuenta. 1 Acdo. Núm. Exp. 484/1976 Secc. Segunda.
Cruz Serralde Priscila Paola y Ortiz Olvera Juan Carlos. Controversias del Orden Familiar 1 Acdo. en Expedientillo. Núm. Exp. 1164/2023.
Durán Granados María Hilda vs. Alfredo Colín Espejel. Ord. Civil Familiar 1 Acdo. en Expedientillo. Núm. Exp. 1062/1999.
Escamilla Segoviano Mónica Ivonn vs. Díaz Martínez Isarel. Controversias del Orden Familiar 1 Acdo. en Expedientillo. Núm. Exp. 2192/2023.
Escobar Montes de Oca Jorge. Sucesorio Familiar Primera Apelación. 1 Acdo. Núm. Exp. 842/2007.
Espinosa de Jesús Carlos su Sucesión. Sucesorio Familiar 1 Acdo. en Expedientillo. Núm. Exp. 1422/2024.
Esquivel Pasos Raúl Felipe su Sucesión. Sucesorio Familiar 1 Acdo. en Expedientillo. Núm. Exp. 86/2020.
Fosado Muñoz Lizbeth vs. Pizarro Suárez García Federico. Especial Familiar 1 Acdo. en Incidente. Núm. Exp. 1930/2022 Inc. de Cump. de Convenio.
Gallegos Guatemala Mario Antonio vs. Carolina García Pérez y Otro. Controversias del Orden Familiar 1 Acdo. en Expedientillo. Núm. Exp. 1388/2018.
Gómez Escorcia Concepción su Sucesión. Sucesorio Familiar 1 Acdo. Núm. Exp. 626/2024.
González Silva Elizabeth Rocío. Sucesorio Familiar 1 Acdo. en Expedientillo. Núm. Exp. 514/2021.
González Trevino Ana Elena vs. Gurza González Alfredo. Ord. Civil Familiar 1 Acdo. en Expedientillo. Núm. Exp. 1196/2011.
Guerrero Velasco Luis Ángel vs. Hernández Castillo Paula. Sucesorio Familiar 1 Acdo. en Expedientillo. Núm. Exp. 1324/2021.
Guevara Rodríguez Eduardo. Sucesorio Familiar 2 Acdos. Núm. Exp. 2162/2022.
Heredia Torres Claudia Itzel vs. Buerba Martínez Víctor Manuel. Especial Familiar 1 Acdo. en Expedientillo. Núm. Exp. 2156/2014.
Hernández Legorreta María Eugenia vs. Juan Martínez Gómez. Div. Incausado 1 Acdo. Núm. Exp. 1736/2011.
Iturbide Olivarez Clemencia. Sucesorio Familiar 1 Acdo. en Expedientillo. Núm. Exp. 1620/2016.
Juárez Meza Guadalupe. Int. 2 Acdos. Núm. Exp. 350/2011.
Márquez Arista Cristina Ivonne vs. Villicaña Espino Alejandro. Controversias del Orden Familiar 1 Acdo. en Expedientillo. Núm. Exp. 1394/2007 Expedientillo.
Martínez García Alejandra Imelda vs. Raúl Alfredo García Sánchez. Especial Familiar 1 Acdo. en Expedientillo. Núm. Exp. 1198/2009.
Martínez Gutiérrez Verónica vs. Casas Villanueva Víctor Manuel. Controversias del Orden Familiar 2 Acdos. Núm. Exp. 2162/2024 Primera Apelación.
Martínez Sandoval Pedro su Sucesión. Sucesorio Familiar 1 Acdo. Núm. Exp. 94/2020 Secc. Segunda.
Mejía González Francisco su Sucesión. Sucesorio Familiar 1 Acdo. Núm. Exp. 1710/2024.
Miranda Peñaloza María su Sucesión. Sucesorio Familiar 1 Acdo. en Expedientillo. Núm. Exp. 1004/2018.
Montealegre Marín Yoseline vs. Vázquez Munguía Eduardo. Controversias del Orden Familiar 1 Acdo. Núm. Exp. 828/2024.
Montoya Ramírez Gudelia su Sucesión. Sucesorio Familiar 1 Acdo. en Expedientillo. Núm. Exp. 672/2016.
Morales Flores Mayra vs. Contreras Sánchez Ricardo. Controversias del Orden Familiar 2 Acdos. Núm. Exp. 2086/2024.
Muñoz Amador Miriam vs. Gerardo Nicolás Silva González. Especial Familiar 1 Acdo. en Expedientillo. Núm. Exp. 238/2014 Expedienllo.
Noriega Calderón Janice Edith vs. Martínez Flores Andrés. Controversias del Orden Familiar 1 Acdo. Núm. Exp. 1796/2024.
Norma Esnaurrizar Juarado vs. Apolo González Navares. Especial Familiar 1 Acdo. en Expedientillo. Núm. Exp. 84/2002.
Ojeda María Angélica Ramírez. Especial Familiar 2 Acdos. en Expedientillo. Núm. Exp. 1430/2021.
Ordóñez Hernández Blanca Margarita su Sucesión. Sucesorio Familiar 1 Acdo. en Expedientillo. Núm. Exp. 1386/2019.
Panchuk Arzac Katherine. Juris. Voluntaria Familiar 1 Acdo. Núm. Exp. 544/2010 Cuad. de Rendición de Ctas. del Año 2022.
Panchuk Arzac Katherine. Ord. Civil Familiar 1 Acdo. en Cuadernillo. Núm. Exp. 544/2010 Rendición de Ctas. del Año 2023.
Paola Esperanza Ríos Nequis vs. Moreno Castro José Ricardo. Especial Familiar 1 Acdo. Núm. Exp. 1128/2023 Cuarta Apelación.
Paola Esperanza Ríos Nequis vs. Moreno Castro José Ricardo. Especial Familiar 1 Acdo. Núm. Exp. 1128/2023 Tomo II.
Rodríguez Cervantes Raúl. Sucesorio Familiar 1 Acdo. en Expedientillo. Núm. Exp. 1398/2013.
Sánchez Mercado Carlos su Sucesión. Sucesorio Familiar 1 Acdo. Núm. Exp. 1956/2024.
Santa Fe Guerrero Miguel su Sucesión. Sucesorio Familiar 1 Acdo. Núm. Exp. 704/2022 Secc. Tercera.
Torres Muñoz Juan vs. Ma. Ángela Guillén Ortiz. Especial Familiar 1 Acdo. en Incidente. Núm. Exp. 1198/2000 Inc. de Liquidación de la Sociedad Conyugal.
Trejo Zúñiga Arcadio. Sucesorio Familiar 1 Acdo. Núm. Exp. 1072/2023.
Valdez Mendoza José Ignacio vs. Chávez Aguayo Guadalupe Ivonne. Controversias del Orden Familiar 1 Acdo. Núm. Exp. 818/2024.
Vielma Lobo Luis Bertilio vs. Sánchez Soto Yolanda su Sucesión. Ord. Civil Familiar 1 Acdo. Núm. Exp. 1264/2021 Segunda Apelación.
Zaga Minian Elías. Juris. Voluntaria Familiar 1 Acdo. Núm. Exp. 274/2024.
De Los Santos Medina Irinea Berta vs. Martínez Antonio Ygnacio. Controversias del Orden Familiar 1 Acdo. en Expedientillo. Núm. Exp. 948/2001.
AUDIENCIA
Barco Flores Trinidad vs. Cabrera Ponce Juan Ramón. Aud. (Ar) Controversias del Orden Familiar 1 Audiencia. Núm. Exp. 2102/2024.
Mejía Bautista Diana Lizbeth vs. Arellano Ramírez Marco Antonio. Aud. (Ar) Controversias del Orden Familiar 1 Audiencia. Núm. Exp. 2104/2024.

SENTENCIAS INTERLOCUTORIAS

Molina Campos Israel vs. Merlin Uribe Sonia. Especial Familiar Sent. Interlocutoria. 1 Sent. Inter. en Incidente. Núm. Exp. 1086/2013 Inc. de Cump. de Convn. e Inc. de Modificación de Convenio

LA SECRETARIA DE ACUERDOS
LIC. MARTHA VELASCO GONZÁLEZ

DÉCIMO QUINTO DE LO FAMILIAR

SECRETARÍA "A"
ACUERDOS DEL 27 DE MARZO DEL 2025

Acosta Malanco Juan Isaías. Sucesorio Familiar Acuerdo(Dada). 1 Acdo. Núm. Exp. 2155/2019 Secc. Cuarta.
Aguilera Ortiz Isabel vs. Guzmán López Hugo. Controversias del Orden Familiar Acuerdo. 1 Acdo. Núm. Exp. 1371/2019.
Aguilera Ortiz Isabel vs. Guzmán López Hugo. Controversias del Orden Familiar Acuerdo. 3 Acdos. en Incidente. Núm. Exp. 1371/2019 de Cobro Retroactivo de Alimentos.

SOLO CONSULTA

Aja Siguenza Rocío Magdalena vs. Reséndiz Ramírez Juan Carlos. Controversias del Orden Familiar Dada Cuenta. 1 Acdo. en Otros. Núm. Exp. 1537/2018 Vía de Apremio.

Alcántara Juárez José Juan su Sucesión. Sucesorio Familiar Tramite. 1 Acdo. Núm. Exp. 149/2024 Principal.

Almazán González Alberto Gerardo vs. Serrano Martínez Sandra. Controversias del Orden Familiar Tramite. 1 Acdo. Núm. Exp. 1133/2023 Principal.

Álvarez Abaonza Brenda vs. Lozano Flores Daniel. Controversias del Orden Familiar Tramite. 1 Acdo. en Expedientillo. Núm. Exp. 191/2021 Anexo.

Anaya Gutiérrez Rosa María de Jesús vs. Villa Anaya Viridiana Tamara y Villalba Paredes Josué Abraham. Controversias del Orden Familiar Tramite. 1 Acdo. Núm. Exp. 653/2022 Principal.

Ángeles Carrillo Salvador su Sucesión. Sucesorio Familiar Nuevo. 1 Acdo. Núm. Exp. 219/2025 Principal.

Ángeles Quintana Brenda Nallely vs. Rosas Martínez Eduardo. Controversias del Orden Familiar Tramite. 1 Acdo. Núm. Exp. 255/2016.

Aranda Ávila Gerardo su Sucesión. Sucesorio Familiar Nuevo. 1 Acdo. Núm. Exp. 213/2025 Principal.

Argueta Villegas Oskani vs. Guerra Solís María Alondra. Controversias del Orden Familiar Tramite. 1 Acdo. en Incidente. Núm. Exp. 1957/2021 Cambio de Guardia y Custodia.

Argueta Villegas Oskani vs. Guerra Solís María Alondra. Controversias del Orden Familiar Tramite. 2 Acdos. Núm. Exp. 1957/2021 Tomo III.

Ascencio Bolaños Trinidad Refugio. Sucesorio Familiar Acuerdo. 1 Acdo. Núm. Exp. 1355/2021.

Ayala Flores Yéssica vs. Ayala Jiménez Abel. Controversias del Orden Familiar Audiencia. 1 Acdo. Núm. Exp. 2147/2024 Principal.

Barrera Prado Amalia su Sucesión. Sucesorio Familiar Tramite. 1 Acdo. Núm. Exp. 907/2024 Principal.

Bautista Neri Eloísa su Sucesión. Sucesorio Familiar Nuevo. 1 Acdo. Núm. Exp. 157/2025 Principal.

Berger Flores María Soledad su Sucesión. Sucesorio Familiar Tramite. 1 Acdo. Núm. Exp. 2409/2024 Principal.

Berlanga Bernal Indra vs. Ferrusquilla Román Julián Azarel. Controversias del Orden Familiar Tramite. 1 Acdo. Núm. Exp. 1809/2023.

Bordeau Ledvina Catherine Lynaya vs. Garita Edelen Patricia Alexandra. Controversias del Orden Familiar Acuerdo. 1 Acdo. en Incidente. Núm. Exp. 1125/2024 Nul. de Actuaciones.

Bordeau Ledvina Catherine Lynaya vs. Garita Edelen Patricia Alexandra. Controversias del Orden Familiar Contestación de Agravios. 1 Acdo. Núm. Exp. 1125/2024 Principal.

Bordeau Ledvina Catherine Lynaya vs. Garita Edelen Patricia Alexandra. Controversias del Orden Familiar Acuerdo. 6 Acdos. Núm. Exp. 1125/2024 Principal Tomo II.

Carbajal Guerra Gabriela Patricia vs. León Galindo Ricardo Arturo. Controversias del Orden Familiar Audiencia. 1 Acdo. Núm. Exp. 293/2024 Principal.

Carrillo Aguilar Bertha, su Sucesión. Sucesorio Familiar Tramite. 1 Acdo. Núm. Exp. 1829/2015.

Carrillo Aguilar Bertha, su Sucesión. Sucesorio Familiar Tramite. 1 Acdo. en Incidente. Núm. Exp. 1829/2015 de Nul. de la Notificación.

Carrillo Aguilar Bertha, su Sucesión. Sucesorio Familiar Tramite. 2 Acdos. en Incidente. Núm. Exp. 1829/2015 Nul. de Actuaciones.

Carrillo Torres Arturo vs. Godínez Trejo Mayra Edith. Controversias del Orden Familiar Acuerdo. 1 Acdo. Núm. Exp. 1101/2024 Principal.

Chua Mejía Luz Elena vs. Márquez López Uriel. Controversias del Orden Familiar Acuerdo. 1 Acdo. Núm. Exp. 1295/2024 Principal.

Conchas Castro Karen Johana vs. Álvarez Tavarez Irving. Controversias del Orden Familiar 1 Acdo. Núm. Exp. 33/2025 Bis Principal.

Contreras Pastrana Susana vs. Mario Chávez Vega. Controversias del Orden Familiar Tramite. 1 Acdo. Núm. Exp. 359/2005.

Corona Santiago Vanessa Yadira vs. Soto Palacios Moisés Jesús. Especial Familiar Tramite. 2 Acdos. en Incidente. Núm. Exp. 397/2021 Inc. de Liquidación de la Sociedad Conyugal.

Cortés Heras Alejandra Guadalupe vs. López Medel José Manuel. Controversias del Orden Familiar Acuerdo. 1 Acdo. Núm. Exp. 1873/2023 Principal.

Cruz Ameca María de Lourdes vs. Sergio Eduardo Barrios Guzmán. Controversias del Orden Familiar Tramite. 1 Acdo. Núm. Exp. 1193/2018.

Cruz Jiménez Patricia su Sucesión. Sucesorio Familiar Tramite. 1 Acdo. Núm. Exp. 77/2024 Principal.

Domínguez González Moisés. Sucesorio Familiar Tramite. 1 Acdo. en Expedientillo. Núm. Exp. 251/2023 Expedientillo.

Echeverría Torres Ángel su Sucesión. Sucesorio Familiar Tramite. 1 Acdo. Núm. Exp. 135/2025 Principal.

Félix Valdez Máximo. Exh. Familiar Tramite. 1 Acdo. en Expedientillo. Núm. Exp. 675/2015.

García García Julio Guadalupe su Sucesión. Sucesorio Familiar Tramite. 1 Acdo. Núm. Exp. 179/2025 Principal.

García Tapia Alma Icela vs. Gabriel Torres Rivera. Especial Familiar Tramite. 1 Acdo. Núm. Exp. 633/2006.

García Bacilio Abundio vs. José Antonio García Cruz y Otras. Controversias del Orden Familiar Tramite. 1 Acdo. Núm. Exp. 457/2018.

García Bazán Luis Arturo vs. Sol González Ada Karina. Especial Familiar 1 Acdo. en Amparo. Núm. Exp. 1073/2019 Amparo 1325/2024- 1.

Genis Ávila Emilia. Sucesorio Familiar Tramite. 2 Acdos. Núm. Exp. 1155/2023 Principal.

Genis Ávila Emilia. Sucesorio Familiar Tramite. 1 Acdo. Núm. Exp. 1155/2023 Secc. Segunda (Inventario y Avaluó).

Gómez Castellanos Armando su Sucesión. Sucesorio Familiar Tramite. 1 Acdo. Núm. Exp. 2139/2024 Principal.

González Rodríguez José Óscar su Sucesión. Sucesorio Familiar Nuevo. 1 Acdo. Núm. Exp. 167/2025 Principal.

Grifaldo Márquez José Francisco. Sucesorio Familiar Acuerdo. 1 Acdo. Núm. Exp. 27/2020.

Gómez Robles Paulina vs. Morales Hernández Alainn Christian. Controversias del Orden Familiar Tramite. 1 Acdo. Núm. Exp. 905/2012.

Hernández Quintana Genaro. Sucesorio Familiar Tramite. 3 Acdos. Núm. Exp. 1249/2011.

Hernández Valenzuela Guillermo su Sucesión. Sucesorio Familiar Tramite. 1 Acdo. Núm. Exp. 191/2025 Principal.

Hernández Villanueva Tatiana vs. Avilés Aguilar Antonio. Controversias del Orden Familiar 1 Acdo. en Amparo. Núm. Exp. 845/2023 41/2025- I.

Hirata Yen Yoko Margarita su Sucesión. Sucesorio Familiar Tramite. 1 Acdo. Núm. Exp. 69/2025 Principal.

Jacobo González Ana María. Sucesorio Familiar Tramite. 1 Acdo. Núm. Exp. 1981/2021 Principal.

Juárez González Alena vs. Acevedo Acevedo Migual Ángel. Controversias del Orden Familiar Recurso de Apelación. 2 Acdos. en Incidente. Núm. Exp. 1197/2018 Incumplimiento Al Convn. Judicial en Relación a Los Gastos Escolares.

Lazcano Gutiérrez Rosa María vs. Luz Rodríguez Eduardo. Controversias del Orden Familiar Acuerdo. 2 Acdos. Núm. Exp. 1281/2024 Principal.

Maldonado López Carlos Eduardo vs. Bravo Pérez Guadalupe Rosario. Controversias del Orden Familiar Tramite. 1 Acdo. en Expedientillo. Núm. Exp. 1357/2023.

Maldonado Rosaldo Juana, su Sucesión. Sucesorio Familiar Tramite. 1 Acdo. Núm. Exp. 1775/2016.

Marañon Silva Nelly su Sucesión. Sucesorio Familiar Tramite. 3 Acdos. Núm. Exp. 1991/2024 Principal.

Marín Agapito Yanet vs. Javier Montejo Vásquez. Controversias del Orden Familiar Tramite. 1 Acdo. Núm. Exp. 2017/2017.

Martínez Galicia Graciela vs. Gayosso Retama Francisco Lamberto. Especial Familiar Tramite. 1 Acdo. en Expedientillo. Núm. Exp. 1239/2023 Anexo.

Martínez Argueta Marco Antonio vs. Uresti Serrano Iliana. Especial Familiar Tramite. 2 Acdos. en Incidente. Núm. Exp. 1051/2018 de Incremento de Pensión Alimenticia.

Mata Reyes Franco. Sucesorio Familiar Tramite. 1 Acdo. Núm. Exp. 1247/1999 Principal.

Meléndez Aldama Miguel Ángel y Carrera Fernández María del Rayo. Especial Familiar Tramite. 1 Acdo. en Incidente. Núm. Exp. 767/2008 Cesación y Extinción de Oblig. Alimentaria.

Montero Cabrera Lucía. Sucesorio Familiar Acuerdo. 1 Acdo. en Expedientillo. Núm. Exp. 1335/2022.

Morales Salazar Ricardo Jesús vs. María Eugenia Osorno Olvera. Especial Familiar Tramite. 1 Acdo. en Incidente. Núm. Exp. 809/2004 Inc. para Cump. de Pago de Pensiones.

SOLO CONSULTA

Moreno de Gante Dalía vs. Higareda Hoyos César. Especial Familiar Tramite. 1 Acdo. en Incidente. Núm. Exp. 1351/2022 de Pensión Compensatoria en su Carácter de Resarcitoria.
Moreno de Gante Dalía vs. Higareda Hoyos César. Especial Familiar Tramite. 1 Acdo. en Incidente. Núm. Exp. 1351/2022 Inc. de Pensión Alimenticia.
Moreno de Gante Dalía vs. Higareda Hoyos César. Especial Familiar Tramite. 1 Acdo. Núm. Exp. 1351/2022 Principal.
Moyado Caballero Luis. Sucesorio Familiar Tramite. 1 Acdo. Núm. Exp. 551/2000.
Navarrete Olmos María Susana vs. Salcedo Cruz José Luis. Controversias del Orden Familiar Tramite. 1 Acdo. Núm. Exp. 1219/2024 Principal.
Navarro García Luis. Sucesorio Familiar Tramite. 1 Acdo. en Incidente. Núm. Exp. 797/2017 Objeción, Oposición e Impugnación a Las Ctas. de la Administración.
Noreña García Nayeli Fabiola vs. Aurelio Hurtado Cortés. Controversias del Orden Familiar Acuerdo. 1 Acdo. Núm. Exp. 869/2009.
Núñez Arellanpo Lucía vs. Castro Domínguez Octavio Porfirio. Especial Familiar Acuerdo. 2 Acdos. en Incidente. Núm. Exp. 105/2021 Pensiones Alimenticias Adeudadas y No Pagadas.
Olivares Morals Antonio su Sucesión. Sucesorio Familiar Tramite. 1 Acdo. Núm. Exp. 257/2024 Principal.
Olvera Uribe María Alejandra vs. Esteban Sánchez Pérez. Controversias del Orden Familiar Tramite. 1 Acdo. Núm. Exp. 1525/2017.
Perea Caballero Eduardo. Sucesorio Familiar Acuerdo. 1 Acdo. en Incidente. Núm. Exp. 515/2021 Inc. de Remoción de Albacea.
Pérez Rivera Benjamín su Sucesión. Sucesorio Familiar Nuevo. 1 Acdo. Núm. Exp. 211/2025 Principal.
Ponce Hernández Víctor Alfonso vs. Rosas Guzmán Nydia Adriana. Controversias del Orden Familiar Tramite. 4 Acdos. Núm. Exp. 2067/2023 Principal.
Quintanar Hernández María Betriz su Sucesión. Sucesorio Familiar Nuevo. 1 Acdo. Núm. Exp. 215/2025 Principal.
Ramírez Rodríguez Érika Yanet vs. Dasca Hernández Sebastián. Especial Familiar Tramite. 3 Acdos. Núm. Exp. 223/2021.
Rangel Blanco Héctor vs. Rangel Martínez Angélica Anali y Liliana Sharlyn Rangel Martínez. Controversias del Orden Familiar Tramite. 1 Acdo. Núm. Exp. 1039/2020.
Rangel Martínez J Guadalupe. Sucesorio Familiar Acuerdo. 2 Acdos. Núm. Exp. 1117/2024 Principal.
Reyes Guerrero Guillermo Javier su Sucesión. Sucesorio Familiar Tramite. 1 Acdo. Núm. Exp. 121/2025 Principal.
Ricci Pitner Ana María. Sucesorio Familiar Tramite. 1 Acdo. Núm. Exp. 1441/2014 Secc. Tercera.
Rodríguez González Raquel. Sucesorio Familiar Nuevo. 1 Acdo. Núm. Exp. 171/2025 Principal.
Rodríguez Trejo Araceli. Sucesorio Familiar Tramite. 1 Acdo. Núm. Exp. 2377/2024 Principal.
Rojas Martínez Lourdes vs. García García César. Controversias del Orden Familiar Acuerdo. 1 Acdo. Núm. Exp. 899/2024 Principal.
Romero Campos Demetrio su Sucesión. Sucesorio Familiar Acuerdo. 1 Acdo. Núm. Exp. 1657/2024.
Rueda García Roberto. Sucesorio Familiar Tramite. 6 Acdos. Núm. Exp. 2145/2024 Principal.
Salinas Vargas José Concepción. Sucesorio Familiar Tramite. 1 Acdo. en Expedientillo. Núm. Exp. 1091/2022 Anexo.
Sánchez Álvarez Joel Gustavo. Sucesorio Familiar Tramite. 1 Acdo. Núm. Exp. 1771/2022 Principal.
Sánchez Benítez Andrik vs. Benítez Contreras María del Carmen. Controversias del Orden Familiar Acuerdo. 2 Acdos. Núm. Exp. 2149/2023 Principal.
Sandoval Román María Elpidia. Sucesorio Familiar Tramite. 2 Acdos. Núm. Exp. 1795/2018.
Sayavedra Aragón Guadalupe. Sucesorio Familiar Secc. Segunda. 1 Acdo. Núm. Exp. 1797/2021 Secc. Segunda (Inventario y Avaluó).
Segura Avilés Armando Fernando su Sucesión. Sucesorio Familiar Deja Sin Efectos Sent. 1 Acdo. Núm. Exp. 351/2024 Principal.
Servín Gutiérrez Luis Gerardo vs. María Elena Ruíz Fernández Bermúdez. Especial Familiar Tramite. 1 Acdo. Núm. Exp. 287/2000.
Torres Lugo María del Carmen vs. Morato Lorenzo Víctor Manuel vs. Morato Lorenzo Víctor Manuel. Especial Familiar Billete. 1 Acdo. Núm. Exp. 1405/2014.
Torres Lugo María del Carmen vs. Morato Lorenzo Víctor Manuel. Especial Familiar Tramite. 2 Acdos. en Incidente. Núm. Exp. 1405/2014 Inc. de Cesación de Pensión Alimenticia Tomo II.
Torres Lugo María del Carmen vs. Morato Lorenzo Víctor Manuel. Especial Familiar Tramite. 4 Acdos. en Incidente. Núm. Exp. 1405/2014 para Regular Las Consecuencias de la Disol. del Vínculo Matrimonial- Tomo V.
Torres Martínez Pablo Flavio su Sucesión. Sucesorio Familiar Tramite. 1 Acdo. Núm. Exp. 87/2025 Principal.
Velarde Contreras Ana Bella vs. Garmendia Alejaldre Jorge. Controversias del Orden Familiar Tramite. 1 Acdo. Núm. Exp. 1681/2023.
Velasco Abarca Carlos Arturo. Sucesorio Familiar Tramite. 1 Acdo. en Incidente. Núm. Exp. 777/2009 Autr. Licencia de Venta de Inmueble 2019.
Ventura Sánchez Yelena Maray vs. Rangel Pamilla José Juan. Controversias del Orden Familiar Tramite. 1 Acdo. Núm. Exp. 1421/2024 Principal.
Villarruel Torres María Lucila su Sucesión. Sucesorio Familiar Tramite. 1 Acdo. Núm. Exp. 733/2024 Principal.
Villegas Picazo Alejandra vs. Piña Negrete Jaime Gabriel. Especial Familiar Tramite. 1 Acdo. Núm. Exp. 2103/2015.
Villegas Picazo Alejandra vs. Piña Negrete Jaime Gabriel. Especial Familiar Tramite. 1 Acdo. en Incidente. Núm. Exp. 2103/2015 Inc. de Pensión Alimenticia.
Walls Muycelo José su Sucesión. Sucesorio Familiar Nuevo. 1 Acdo. Núm. Exp. 217/2025 Principal.
Zárate Mata Jenyfer Jehovana vs. Ramos Pérez Ricardo. Controversias del Orden Familiar Tramite. 1 Acdo. Núm. Exp. 2331/2024 Principal.
De Jesús Cruz María de Lourdes Teófila vs. Juan González Aguilar. Div. Nec. Tramite. 1 Acdo. Núm. Exp. 807/1995.
Ávila Novoa Yaneli Guadalupe vs. Mejía Martínez Pablo Ladislao. Controversias del Orden Familiar Tramite. 1 Acdo. Núm. Exp. 85/2020 Tomo II.

SENTENCIAS INTERLOCUTORIAS

Hernández Uribe Ricardo su Sucesión. Sucesorio Familiar Sent. Interl. 1 Núm. Exp. 703/2024 Principal
Nájera Ramírez Esteban Alfonso vs. Pineda Vázquez Diana Lorena. Especial Familiar Sent. Interl. 1 Sent. Inter. en Incidente. Núm. Exp. 1555/2021 Inc. de Guardia y Custodia

LA SECRETARIA DE ACUERDOS
MTRA. CATALINA ORTEGA ROBLEDO

SECRETARÍA "B"
ACUERDOS DEL 27 DE MARZO DEL 2025

Aguirre Gutiérrez Martha Marlene vs. Malpica Gordiano Ivi. Exh. Familiar 1 Acdo. en Amparo. Núm. Exp. 504/2022 1049/2024.
Aguirre Gutiérrez Martha Marlene vs. Malpica Gordiano Ivi. Especial Familiar 1 Acdo. en Amparo. Núm. Exp. 504/2022 1091/2024.
Albarrán Duarte Mariel vs. Manuel Horacio Cavazos López. Controversias del Orden Familiar 1 Acdo. Núm. Exp. 318/2019 Principal Tomo IV.
Arce Cabrera Laura Angélica vs. Estañol Pérez Luis Alfonso. Controversias del Orden Familiar 1 Acdo. en Incidente. Núm. Exp. 1112/2000 Cancel. de Pensión Alimenticia.
Armas Carreón Susana. Juris. Voluntaria Familiar 1 Acdo. Núm. Exp. 696/2024 Principal.
Barzalobre Sánchez Arturo su Sucesión. Sucesorio Familiar Nuevo. 1 Acdo. Núm. Exp. 212/2025 Principal.
Burgos Carvajal Carlos vs. Parra Valenzuela Mireya. Especial Familiar 2 Acdos. Núm. Exp. 1354/2022 Principal.
Castañeda Hernández María Luisa vs. Serna Solís Gerardo. Controversias del Orden Familiar Dada Cuenta. 1 Acdo. Núm. Exp. 1692/2024 Principal.
Castellano Martínez Alicia Eugenia y/o Alicia Eugenia Castellan y Martínez y/o Alicia Castellanos Martínez. Sucesorio Familiar 1 Acdo. Núm. Exp. 1348/2017.
Castillo Mucel Rubén Jesús. Juris. Voluntaria Familiar 1 Acdo. Núm. Exp. 284/2020.
Chimal García Jéssica Guadalupe vs. Soto Sánchez Erik Ángel. Controversias del Orden Familiar 2 Acdos. Núm. Exp. 2266/2024 Principal.

SOLO CONSULTA

Comsulea María Carmen vs. D Ambrosio de la Fuente Roberto Manuel. Controversias del Orden Familiar 1 Acdo. Núm. Exp. 1632/2024 Principal.
Cruz Miranda Rosendo. Sucesorio Familiar Acuerdo(Dada). 2 Acdos. Núm. Exp. 492/2023 Principal.
Cuevas Noris Alida vs. Benítez Bautista Alan Sebastián. Controversias del Orden Familiar Requerimiento. 1 Acdo. Núm. Exp. 72/2023 Principal.
Díaz Álvarez Guadalupe Perla vs. Marín Castro Homero. Controversias del Orden Familiar 3 Acdos. en Incidente. Núm. Exp. 478/2023 Régimen de Visitas y Convivencias.
Díaz Esparza Ángel su Sucesión. Sucesorio Familiar Dada. 1 Acdo. Núm. Exp. 2422/2024 Principal.
Filisola García Giovanni vs. Monreal Aguilar Silvia Karen. Controversias del Orden Familiar 2 Acdos. Núm. Exp. 2140/2024 Principal.
García Aldaco Elizabeth vs. Fernando Ramos Escobar. Especial Familiar 1 Acdo. en Incidente. Núm. Exp. 522/2017 Vía de Apremio.
García García Eulogio su Sucesión. Sucesorio Familiar 1 Acdo. Núm. Exp. 134/2025 Principal.
García Uscanga Leticia vs. Juan de Dios Fuentes Ramírez. Controversias del Orden Familiar 1 Acdo. Núm. Exp. 16/2007.
Garduño Benítez Guillermo. Controversias del Orden Familiar 1 Acdo. en Otros. Núm. Exp. 1268/2008 Tomo III.
Guadarrama Jaso Mych Daniel vs. Olivares Olivares Dalía Angélica. Controversias del Orden Familiar 1 Acdo. Núm. Exp. 1516/2023 Principal.
Gutiérrez Rodríguez Francisco Isidro. Sucesorio Familiar 1 Acdo. Núm. Exp. 1212/2023 Principal.
Hernández Rodríguez Virginia Judith vs. Mercado Vélez Guillermo Alejandro. Ord. Civil Familiar Nuevo. 1 Acdo. Núm. Exp. 214/2025 Principal.
Hernández Vázquez Martha Araceli vs. Mendoza Díaz René. Controversias del Orden Familiar 1 Acdo. en Amparo. Núm. Exp. 690/2022 1082/2024- II.
Hofmann García Félix Federico. Sucesorio Familiar 3 Acdos. en Otros. Núm. Exp. 1328/2013 Inc. de Autr. de Venta Judicial.
Hofmann García Félix Federico. Sucesorio Familiar 2 Acdos. en Incidente. Núm. Exp. 1328/2013 Inc. de Oposición de Rendición de Ctas. del Periodo 15 de Diciembre 2021 Al 31 Julio 22.
Hofmann García Félix Federico. Sucesorio Familiar 1 Acdo. en Incidente. Núm. Exp. 1328/2013 Inc. de Oposición a la Rendición de Ctas. Periodo 01 de Agosto 2023 Al 31 de Julio 2024.
Hofmann García Félix Federico. Sucesorio Familiar 6 Acdos. Núm. Exp. 1328/2013 Principal Tomo III.
Juárez Aguilar Joaquín Alejandro vs. Noguez Chávez Jaquelíne. Controversias del Orden Familiar 1 Acdo. Núm. Exp. 1056/2023 Principal.
Lizardi Escamilla Diana Raquel vs. Sergio Morales Reyes. Ord. Civil Familiar 1 Acdo. en Incidente. Núm. Exp. 554/2012 Inc. de Cancelación.
Luna García Gregorio vs. García Islas Magdalena. Controversias del Orden Familiar 1 Acdo. Núm. Exp. 1622/2024 Principal.
Martínez Luis Gorgonio su Sucesión. Sucesorio Familiar 1 Acdo. Núm. Exp. 190/2025 Principal.
Melchoer Cavazos Roberto Carlos. Especial Familiar 1 Acdo. en Incidente. Núm. Exp. 2148/2022 Inc. de Liquidación de la Sociedad Conyugal.
Mercado Vega Prospero vs. Meléndez Toledo Blanca. Especial Familiar 1 Acdo. en Amparo. Núm. Exp. 268/2023 269/2025.
Morín Gutiérrez Yolanda vs. Jorge Manuel Genchi Evaristo. Controversias del Orden Familiar 3 Acdos. en Incidente. Núm. Exp. 1682/2011 Inc. de Cancel. de Pensión Alimenticia.
Narváez Pérez Angélica Adriana vs. Aguilar Terán Carlos. Controversias del Orden Familiar 1 Acdo. Núm. Exp. 1712/2024 Principal.
Nava Arroyo Rubén su Sucesión. Sucesorio Familiar 1 Acdo. Núm. Exp. 2458/2024 Principal.
Olvera Valdez María de Lourdes vs. Román Galán Raymundo. Especial Familiar Dada Nueva Cuenta. 1 Acdo. Núm. Exp. 372/2024 Principal.
Ortega Ramírez María de Los Ángeles su Sucesión. Sucesorio Familiar Nuevo. 1 Acdo. Núm. Exp. 218/2025 Principal.
Paz Rivera Alberto. Controversias del Orden Familiar 1 Acdo. Núm. Exp. 650/2018 Bis. 1 Principal, Tomo II.
Ramos Santiago Gertudis su Sucesión. Sucesorio Familiar Nuevo. 1 Acdo. Núm. Exp. 216/2025 Principal.
Reyes Echavarría María del Rosario vs. Rivera Souchett Rubén. Ord. Civil Familiar Dada. 1 Acdo. Núm. Exp. 1670/2023.
Salazar Galván Leonor. Sucesorio Familiar 1 Acdo. Núm. Exp. 1154/2023 Tomo II.
Salazar Lázaro Araceli su Sucesión. Sucesorio Familiar 1 Acdo. Núm. Exp. 40/2025 Principal.
Sánchez Rodríguez María Elena su Sucesión. Sucesorio Familiar 1 Acdo. Núm. Exp. 2182/2024 Principal.
Santiago Herrera Alma Siria vs. Villegas Cano José Manuel. Especial Familiar Amparo. 1 Acdo. en Amparo. Núm. Exp. 1624/2018 423/2024.
Torres Martínez Sarai vs. Torres Martínez Adán. Ord. Civil Familiar Nuevo. 1 Acdo. Núm. Exp. 220/2025 Principal.
Torres Muciño Macario. Sucesorio Familiar 2 Acdos. Núm. Exp. 1778/2009.
Torres Muciño Macario. Sucesorio Familiar 1 Acdo. en Incidente. Núm. Exp. 1778/2009 Inc. de Repos. de Actuaciones.
Valeriano Juárez Sergio vs. Torres Rivera Xóchitl. Especial Familiar 1 Acdo. en Incidente. Núm. Exp. 40/2023 Liquidación de Pensión Alimenticia.
Valeriano Juárez Sergio vs. Torres Rivera Xóchitl. Especial Familiar 2 Acdos. en Incidente. Núm. Exp. 40/2023 Modificación de Convenio.
Valeriano Juárez Sergio vs. Torres Rivera Xóchitl. Especial Familiar 1 Acdo. Núm. Exp. 40/2023 Principal.
Vázquez Briseño Norma Angélica y Otros vs. Elías Vázquez Castillo. Controversias del Orden Familiar 1 Acdo. en Incidente. Núm. Exp. 34/1991 Inc. de Cancel. de Pensión Alimenticia.
Vázquez Juárez Ruth Elena vs. Francisco Félix César Javier. Controversias del Orden Familiar 2 Acdos. Núm. Exp. 2154/2024 Principal.
Vega Aranda Leonor su Sucesión. Sucesorio Familiar 1 Acdo. Núm. Exp. 30/2025 Principal.
Wiedman Avilés Jennifer Sharon vs. Correa Rivas Juan Carlos. Especial Familiar 1 Acdo. Núm. Exp. 1194/2022 Principal Tomo II.
Álvarez Murillo Manuela. Sucesorio Familiar Acdo. (Ampliación de Término). 1 Acdo. en Incidente. Núm. Exp. 1216/2020 Oposición Al Inventario y Avalúo.
AUDIENCIA
López Vilchis Silvia Fabiola vs. Rafael Morales Hernández. Controversias del Orden Familiar 1 Aud. en Incidente. Núm. Exp. 1576/2006 Inc. de Nul. de Notificación.
Sánchez Patiño Irma. Aud. 790 Sucesorio Familiar. 1 Audiencia. Núm. Exp. 2078/2019.

SENTENCIAS DEFINITIVAS DEL 27 DE MARZO DEL 2025

Nadales Quezada Ana María vs. Ceja Carrillo Manuel Alejandro. Especial Familiar Sent. Def. 1 Núm. Exp. 890/2024 Principal

LA SECRETARIA DE ACUERDOS
LIC. JANETH ARELLANO NICOLAS

DÉCIMO SEXTO DE LO FAMILIAR

SECRETARÍA "A"
ACUERDOS DEL 27 DE MARZO DEL 2025

Alma Lara Barragán Roqueñi, su Sucesión. Sucesorio Familiar Acmt. 1 Acdo. Núm. Exp. 1435/2019.
Andrade Durán Virginia Modesta. Sucesorio Familiar Acmt. 1 Acdo. Núm. Exp. 1519/2022 Secc. Tercera.
Arellano Castañeda Iran Lizbeth vs. Mota Carrera Armando. Controversias del Orden Familiar Pph. 2 Acdos. Núm. Exp. 2189/2018 Tomo Viii.
Ávila Guerra Saúl su Sucesión. Sucesorio Familiar Pph. 1 Acdo. Núm. Exp. 209/2025.
Avilez Corona Jéssica Viridiana vs. Hernández Ramírez Víctor Horacio. Especial Familiar Tgc. 1 Acdo. Núm. Exp. 1571/2019.
Cerritos Ferreyra Honorio su Sucesión. Sucesorio Familiar Acmt. 2 Acdos. Núm. Exp. 547/2024.
Coquis Rodríguez Federico su Sucesión. Sucesorio Familiar Tgc. 1 Acdo. Núm. Exp. 1393/2022 Principal.
Durán Campos Juan. Sucesorio Familiar Tgc. 1 Acdo. Núm. Exp. 1091/2010.
Escalona Mendoza María su Sucesión. Sucesorio Familiar Pph. 3 Acdos. en Otros. Núm. Exp. 503/2022 Segunda Sección.

SOLO CONSULTA
SOLO CONSULTA
SOLO CONSULTA

Escalona Mendoza María su Sucesión. Sucesorio Familiar Pph. 2 Acdos. en Otros. Núm. Exp. 503/2022 Tercera Sección.
Escobar Skinfill Liliana vs. Chávez Michel Eduardo Alexandro. Controversias del Orden Familiar Acmt. 1 Acdo. Núm. Exp. 2233/2024.
Faustinos Moysen Jaquelíne Alejandra vs. Flores Sánchez Eduardo Ariel. Controversias del Orden Familiar Acmt. 1 Acdo. Núm. Exp. 1899/2024.
Flores Armenta Cristian vs. Morales Galán Elizabeth. Controversias del Orden Familiar Tgc. 2 Acdos. Núm. Exp. 283/2023 Tomo II del Principal.
Gómez Basurto Graciela su Sucesión. Sucesorio Familiar Acmt. 1 Acdo. Núm. Exp. 727/2024.
Gómez Siu Wendy Grizel vs. Sánchez Isidoro Edgar Ramses. Controversias del Orden Familiar Tgc. 1 Acdo. Núm. Exp. 1955/2024.
González Carmona César Armando. Sucesorio Familiar Tgc. 1 Acdo. Núm. Exp. 2111/2024.
Gosselin Maurel Carlos. Sucesorio Familiar Pph. 2 Acdos. Núm. Exp. 113/2021 Tomo Tres.
Guevara Faudoa Yolanda Margarita vs. Guevara Torres Atenodoro. Controversias del Orden Familiar Tgc. 1 Acdo. Núm. Exp. 716/2020 Tomo Dos.
Hernández. Estela vs. Pozos Hernández Rubén Fabián. Controversias del Orden Familiar Acmt. 1 Acdo. Núm. Exp. 405/2022 Principal.
Herrera Serrano Benita. Sucesorio Familiar Acmt. 1 Acdo. Núm. Exp. 1951/2015 Secc. Tercera Tomo Dos.
Herrera y Serrano Benita. Sucesorio Familiar Acmt. 1 Acdo. Núm. Exp. 1951/2015.
Isasi Petris Colomba Eva su Sucesión. Sucesorio Familiar Tgc. 1 Acdo. Núm. Exp. 319/2022 Principal.
Itzkowich Schnadower Fernando José. Juris. Voluntaria Familiar Tgc. 1 Acdo. en Expedientillo. Núm. Exp. 1161/2023 Expedientillo.
Jiménez Antonio María Clara vs. León Huerta Mariano. Controversias del Orden Familiar Acmt. 1 Acdo. Núm. Exp. 1345/2009.
Landa Carrera Erasmo su Sucesión. Ord. Civil Familiar Pph. 2 Acdos. Núm. Exp. 1843/2021 Secc. Primera, Tomo Dos.
López López Perla Guadalupe Adelaida vs. Martínez Osorio Juan Carlos. Controversias del Orden Familiar Tgc. 1 Acdo. Núm. Exp. 985/2018.
Lucas Bartolo María Victoria vs. López Córdova Samuel Adrián. Controversias del Orden Familiar Acmt. 1 Acdo. Núm. Exp. 1699/2023 Principal.
Martínez Rodríguez Jaquelíne vs. Villar Trinidad Horacio Antonio. Controversias del Orden Familiar Tgc. 1 Acdo. Núm. Exp. 2031/2024 Principal.
Medina Juárez Laura vs. Sergio Vargas Martínez. Div. Nec. Acmt. 1 Acdo. Núm. Exp. 1603/2007.
Medina Vences Rosario vs. Rojo Bautista Abelardo. Controversias del Orden Familiar Tgc. 1 Acdo. Núm. Exp. 779/2019.
Márquez Saavedra Agustín. Int. Acmt. 1 Acdo. Núm. Exp. 1175/2000.
Nerio Lobo Emma. Sucesorio Familiar Acmt. 1 Acdo. Núm. Exp. 915/1975 Secc. Dos.
Ocegueda Hernández Karelia vs. Reséndiz González Gabriel. Especial Familiar Acmt. 1 Acdo. Núm. Exp. 2085/2017 Div. Tomo II.
Otañez Peralta Eva vs. Martínez Bello Adán. Ord. Civil Familiar Acmt. 1 Acdo. Núm. Exp. 771/2024.
Peralta Sandoval Yolanda. Sucesorio Familiar Pph. 1 Acdo. en Incidente. Núm. Exp. 647/2011 Inc. de Remoción de Albacea.
Perdomo Mata Erasto Luis y Miranda Lara Karina vs. Juárez Flores Carlos Adalid y López Molina Jazmín Maribel. Controversias del Orden Familiar Acmt. 1 Acdo. Núm. Exp. 207/2023 Tomo II del Principal.
Peredo Terrones Hugo Andrés vs. Ayala López Nashiely Fragancia. Especial Familiar Acmt. 1 Acdo. Núm. Exp. 31/2021.
Pérez María Cayetana su Sucesión. Sucesorio Familiar Acmt. 1 Acdo. Núm. Exp. 113/2025 Principal.
Piña Martínez Ma. del Carmen vs. Vázquez Arteaga Benjamín Roberto. Controversias del Orden Familiar Tgc. 2 Acdos. en Incidente. Núm. Exp. 859/2007 Inc. de Cancel. de Pensión Alimenticia.
Ramírez Cadena Ernesto Samuel vs. García Onofre Ma Alma. Especial Familiar Acmt. 1 Acdo. Núm. Exp. 857/2021.
Ramírez Colín María Cristina vs. Patiño Vázquez Eduardo. Controversias del Orden Familiar Acmt. 2 Acdos. Núm. Exp. 37/2024 Tomo Dos.
Reséndiz Salinas Ángel su Sucesión. Sucesorio Familiar Tgc. 1 Acdo. en Otros. Núm. Exp. 1391/2023 Cuarta Sección.
Reyes Sánchez Adrián vs. Dorantes Oviedo Elizabeth. Especial Familiar Tgc. 1 Acdo. Núm. Exp. 35/2019.
Rivera Ruíz Ricardo su Sucesión. Sucesorio Familiar Pph. 1 Acdo. Núm. Exp. 1153/2022 Tomo II del Principal.
Robles Bolaños Gabriel su Sucesión. Sucesorio Familiar Pph. 1 Acdo. Núm. Exp. 2211/2024.
Salazar Cortés Dalila vs. José Luis López López. Ord. Civil Familiar Acmt. 1 Acdo. Núm. Exp. 1967/2009.
Trejo Torres Rita Monserrat vs. López Mondragón Ángel. Controversias del Orden Familiar Acmt. 1 Acdo. Núm. Exp. 2237/2024.
Usisima Flores Harumi Fabiola vs. Quintana Ceballos José Darío. Controversias del Orden Familiar Acmt. 1 Acdo. Núm. Exp. 1535/2024.
Vega Hernández Claudia Ivonne vs. Vargas García Felipe Alfonso. Controversias del Orden Familiar Tgc. 1 Acdo. Núm. Exp. 791/2024.
Del Olmo Gazca Luz María. Sucesorio Familiar Tgc. 1 Acdo. Núm. Exp. 1207/2017.
AUDIENCIA
Ortega Bahena Claudia Gabriela vs. Villafranco Flores José Oswaldo. Avgj Platica Menor Controversias del Orden Familiar 1 Audiencia. Núm. Exp. 2163/2022 Tomo Dos.
Sandoval Olvera Dennis Lariza vs. Huerta Jiménez Carlos Uriel. Acmt Controversias del Orden Familiar 1 Audiencia. Núm. Exp. 1341/2024.
Soto Mosco Juana Yolanda su Sucesión. Acmt Sucesorio Familiar. 1 Audiencia. Núm. Exp. 777/2024.

LA SECRETARIA DE ACUERDOS
MTRA. PATRICIA PANTOJA HERNÁNDEZ

SECRETARÍA "B"
ACUERDOS DEL 27 DE MARZO DEL 2025

Aguilar Camacho Yamira su Sucesión. Sucesorio Familiar Lcr. 1 Acdo. Núm. Exp. 134/2025.
Alfaro Morales Noemí Andrea vs. Galindez Chávez Jorge. Especial Familiar Aaga. 1 Acdo. Núm. Exp. 2198/2023.
Alvear Ortiz Tania Georgina vs. Peralta Castro Luis Alberto. Controversias del Orden Familiar Rrc. 1 Acdo. en Incidente. Núm. Exp. 674/2015 Inc. de Reduc. de Pensión Alimenticia.
Antonio López Luis Esli vs. Carapia González Diana Paulina. Especial Familiar Mcr. 1 Acdo. Núm. Exp. 230/2017.
Bárbara Hernández María de Jesús vs. Abarca Vázquez Agustín. Especial Familiar Spv. 1 Acdo. Núm. Exp. 1062/2013.
Bárcenas Moreno Miguel Ángel vs. Rivero Rivas Karina. Controversias del Orden Familiar Rrc. 1 Acdo. Núm. Exp. 1696/2024.
Barrera Molina María Isabel vs. Navarro Barrera María del Carmen, Navarro Barrera María del Rocío. Controversias del Orden Familiar Alr. 1 Acdo. en Otros. Núm. Exp. 1100/2020 Principal Tomo III.
Blancas Cortés José María vs. Castro Díaz Itzel Yolliztli y Blancas González José Juan. Controversias del Orden Familiar Aaga. 1 Acdo. Núm. Exp. 1566/2023 Principal.
Bravo Santos Karla vs. Velay Martínez Juan José. Controversias del Orden Familiar Rrc. 1 Acdo. Núm. Exp. 2152/2024.
Burillo Azcárraga Jorge Eduardo vs. Sagarena Bernal Luz de Lourdes. Especial Familiar Lcr. 1 Acdo. en Incidente. Núm. Exp. 380/2014 Inc. de Pensión Alimenticia y Compensación Tomo IX.
Cadena Hernández Rosendo su Sucesión. Sucesorio Familiar Lcr. 1 Acdo. Núm. Exp. 168/2025.
Cadenas Morales Eloísa vs. Cruz Sánchez Eduardo. Controversias del Orden Familiar Rrc. 1 Acdo. Núm. Exp. 196/2020.
Cano Martínez José Anselmo. Sucesorio Familiar Lcr. 1 Acdo. Núm. Exp. 996/2014.
Castañeda Robles Vicente. Sucesorio Familiar Rrc. 1 Acdo. en Otros. Núm. Exp. 10/2017 Cuarta Sección.
Castañón Pérez Arturo su Sucesión. Sucesorio Familiar Lcr. 1 Acdo. Núm. Exp. 70/2023 Principal.
Castellanos Vázquez María Aurora. Juris. Voluntaria Familiar Rrc. 1 Acdo. Núm. Exp. 2352/2024.
Cervantes Cortés Saúl su Sucesión. Sucesorio Familiar Rrc. 1 Acdo. Núm. Exp. 1918/2024.

SOLO CONSULTA
SOLO CONSULTA
SOLO CONSULTA

Chávez Hernández Evel su Sucesión. Sucesorio Familiar Lcr. 1 Acdo. Núm. Exp. 180/2025.
Cortés Hernández Santiago su Sucesión. Sucesorio Familiar Lcr. 1 Acdo. Núm. Exp. 216/2025 Principal.
Corzo García Érika vs. Córdoba León Óscar. Controversias del Orden Familiar Rrc. 1 Acdo. en Otros. Núm. Exp. 2012/2023 Tomo II del Principal.
Cruz Domínguez Norma Miriam vs. Guillermo Baiz Guel. Controversias del Orden Familiar Lcr. 1 Acdo. Núm. Exp. 1166/2004 Inc. de Cancel. de Pensión Alimenticia.
Cruz Suárez Ramón su Sucesión. Sucesorio Familiar Aaga. 1 Acdo. Núm. Exp. 1716/2024.
Delgado Martínez Juan Carlos vs. Cornish Ramírez Karla. Controversias del Orden Familiar Lcr. 1 Acdo. Núm. Exp. 366/2024.
Delgado Valdez Nataly vs. Santoyo Landa Pedro Enrique. Controversias del Orden Familiar Rrc. 1 Acdo. Núm. Exp. 2274/2024.
Díaz Tinoco Daria su Sucesión. Sucesorio Familiar Rrc. 1 Acdo. Núm. Exp. 864/2024.
Duarte Villarello Mario vs. Borjon Vital Gabriela. Controversias del Orden Familiar Rrc. 1 Acdo. Núm. Exp. 1192/2024 Tomo II del Principal.
Enríquez Alquicira María de Jesús. Sucesorio Familiar Lcr. 1 Acdo. Núm. Exp. 908/2021.
Estrada Paz José Silvestre su Sucesión. Sucesorio Familiar Mcr. 2 Acdos. Núm. Exp. 1406/2021.
Expdllo. Varios vs. Ord. Civil Familiar Spv. 1 Acdo. Núm. Exp. 105400/2016.
Ferez Rodríguez Jesús Cristian vs. Ortega Ángeles Cynthia Ileana. Especial Familiar Rrc. 1 Acdo. en Otros. Núm. Exp. 342/2022 Tomo IV del Principal.
Fernández Castro Carlos. Sucesorio Familiar Rrc. 1 Acdo. Núm. Exp. 74/2025.
Flores Ibarra Juan Rubén su Sucesión. Sucesorio Familiar Mcr. 1 Acdo. Núm. Exp. 2050/2024.
Flores Rodríguez Mauricio su Sucesión. Sucesorio Familiar Mcr. 1 Acdo. Núm. Exp. 146/2025.
Frías Reyes Elvira. Sucesorio Familiar Rrc. 1 Acdo. Núm. Exp. 911/2021.
García Carmona Antonio y/o García Antonio. Sucesorio Familiar Aaga. 1 Acdo. en Incidente. Núm. Exp. 314/2020 Tomo II del Inc. de Nul. de Actuaciones.
García Celis Luis Enrique su Sucesión. Sucesorio Familiar Rrc. 1 Acdo. Núm. Exp. 2462/2024.
García García Enrique su Sucesión. Sucesorio Familiar Lcr. 1 Acdo. Núm. Exp. 2468/2024.
García Ledesma José Alberto su Sucesión. Sucesorio Familiar Spv. 1 Acdo. Núm. Exp. 2046/2024.
González Galván José Luis su Sucesión. Sucesorio Familiar Rrc. 1 Acdo. Núm. Exp. 164/2025.
Guarneros Hernández Ádela Ofelia su Sucesión. Sucesorio Familiar Lcr. 1 Acdo. Núm. Exp. 212/2025.
Guevara Salazar Florencio Norberto su Sucesión. Sucesorio Familiar Rrc. 1 Acdo. Núm. Exp. 1532/2024.
Gutiérrez Cervantes Guadalupe vs. Díaz Vargas Jonatan Jaciel. Controversias del Orden Familiar Rrc. 2 Acdos. Núm. Exp. 1958/2024.
Guzmán Méndez Yahve Dalí. Juris. Voluntaria Familiar Lcr. 1 Acdo. Núm. Exp. 826/2024.
Hamard Escobedo René Eduardo vs. Urrutia Zamudio Adriana Guadalupe. Controversias del Orden Familiar Aaga. 1 Acdo. en Otros. Núm. Exp. 1942/2019 Tomo III del Principal.
Hernández Baltazar Ángela su Sucesión. Sucesorio Familiar Mcr. 1 Acdo. Núm. Exp. 1254/2024.
Hernández Gómez Eduardo vs. Mounier Lucie Marcelle Cleotilde. Controversias del Orden Familiar Mcr. 1 Acdo. Núm. Exp. 1324/2024.
Hernández Hernández Elizabeth vs. Calderón Díaz Gabriel. Controversias del Orden Familiar Aaga. 1 Acdo. Núm. Exp. 906/2016.
Hernández Rojas Juan Carlos su Sucesión. Sucesorio Familiar Aaga. 1 Acdo. Núm. Exp. 458/2024.
Herrera Ramírez Elvira su Sucesión. Sucesorio Familiar Rrc. 1 Acdo. Núm. Exp. 412/2024.
Jaramillo González Edith Adriana vs. Pérez Campos Francisco Javier. Controversias del Orden Familiar Lmm. 1 Acdo. Núm. Exp. 156/2023 Principal Tomo II.
Juárez Juan su Sucesión. Sucesorio Familiar Rrc. 2 Acdos. Núm. Exp. 80/2025.
Ledezma Castro Candy vs. Hernández Gómez Eder. Controversias del Orden Familiar Aaga. 1 Acdo. Núm. Exp. 2160/2024.
Lira Coca Érika Yazmín vs. Reza Cruz Ariel Nahum. Controversias del Orden Familiar Spv. 1 Acdo. Núm. Exp. 2036/2024.
López Anaya Mariana vs. Vidal Verger Gerardo. Especial Familiar Lcr. 2 Acdos. en Otros. Núm. Exp. 826/2019 Tomo IV del Principal.
López Figueroa Sergio Jesús vs. Figueroa Arceo Ramón su Sucesión. Ord. Civil Familiar Rrc. 1 Acdo. Núm. Exp. 2170/2023 Principal.
Maravillas Hernández Alicia su Sucesión. Sucesorio Familiar Lcr. 1 Acdo. Núm. Exp. 214/2025.
Marín Olga. Controversias del Orden Familiar Spv. 1 Acdo. en Expedientillo. Núm. Exp. 1172/1984 Bis. 1 Expdllo.
Martínez Alvarado Job vs. González Flores Gabriela. Especial Familiar Mcr. 1 Acdo. Núm. Exp. 566/2013.
Martínez Cruz María del Carmen su Sucesión. Sucesorio Familiar Mcr. 1 Acdo. en Otros. Núm. Exp. 832/2023 Cuarta Sección.
Martínez Rivas Sandra Ivonne vs. Andrea Castelli. Especial Familiar Rrc. 2 Acdos. en Incidente. Núm. Exp. 1316/2018 Inc. Derivado del Div. Tomo VI.
Maya Ortiz Salvador. Sucesorio Familiar Mcr. 1 Acdo. Núm. Exp. 2198/2011.
Melgarejo Jurado Karen Arlet vs. Espinoza Rosales José Armando. Controversias del Orden Familiar Rrc. 1 Acdo. Núm. Exp. 386/2020.
Méndez Sánchez Enrique. Sucesorio Familiar Rrc. 1 Acdo. en Otros. Núm. Exp. 168/2001 Segunda Sección.
Monreal Lucas Guadalupe vs. García Catalán Christian. Controversias del Orden Familiar Rrc. 2 Acdos. Núm. Exp. 41/2025 Principal Tomo II.
Montes Reza Amalia vs. Cantarell Escalante Freddy. Controversias del Orden Familiar Mcr. 1 Acdo. Núm. Exp. 2076/2024.
Mora Perea María Teresa su Sucesión. Sucesorio Familiar Aaga. 1 Acdo. Núm. Exp. 486/2024.
Morales Becerra José Alfredo. Sucesorio Familiar Mcr. 1 Acdo. Núm. Exp. 1134/2020.
Moreno Castillo Isabel vs. Fernández Ordaz Fabrizio. Controversias del Orden Familiar Rrc. 2 Acdos. Núm. Exp. 2216/2024.
Olvera Suárez María su Sucesión. Sucesorio Familiar Rrc. 1 Acdo. Núm. Exp. 428/2023 Principal.
Origel Durán Roberto su Sucesión. Sucesorio Familiar Rrc. 1 Acdo. Núm. Exp. 2270/2024.
Oropeza Ornelas Daniela Paola vs. Gómez Torres Sergio David. Controversias del Orden Familiar Rrc. 1 Acdo. en Otros. Núm. Exp. 2064/2022 Tomo II del Principal.
Paz Elguero Aneliz vs. García Sánchez Enrique. Controversias del Orden Familiar Rrc. 1 Acdo. en Incidente. Núm. Exp. 622/2022 Inc. de Cambio de Guarda y Custodia.
Pineda Osorno Gabriela vs. Fernández González César. Controversias del Orden Familiar Mcr. 1 Acdo. Núm. Exp. 2218/2012 Tomo II.
Portocarrero Sánchez María Luisa vs. Carmona Portocarrero Karina Jazmín. Controversias del Orden Familiar Rrc. 2 Acdos. Núm. Exp. 2196/2023 Expediente.
Puente Cervantes Esmeralda vs. Bello Sierra Saúl Abraham. Controversias del Orden Familiar Rrc. 2 Acdos. Núm. Exp. 1986/2024.
Ramírez Reyes Antonio vs. Martínez Magos Vianney. Controversias del Orden Familiar Avgj Reserva. 1 Acdo. en Incidente. Núm. Exp. 1034/2022 Inc. de Modificación de Convenio.
Ramírez Vázquez Javier su Sucesión. Sucesorio Familiar Mcr. 1 Acdo. Núm. Exp. 764/2024.
Reyez Albavera Elena vs. Reyes Albavera Elena. Sucesorio Familiar Rrc. 1 Acdo. en Incidente. Núm. Exp. 1790/2009 Inc. de Oposición a la Aprobación y Objeción de Cuentas.
Reynoso Castro Martín Alfredo vs. Maldonado Benito Leonor. Especial Familiar Lmm. 1 Acdo. en Otros. Núm. Exp. 1604/2018 Tomo II del Principal.
Rivera Vázquez María Antonieta su Sucesión. Sucesorio Familiar Rrc. 1 Acdo. Núm. Exp. 1780/2024.
Rodríguez Altamirano Raquel Erendira vs. Fonseca Vázquez Francisco Guillermo. Controversias del Orden Familiar Mcr. 1 Acdo. Núm. Exp. 1630/2022 Principal.

SOLO CONSULTA
SOLO CONSULTA
SOLO CONSULTA

Rodríguez García Norma María del Carmen su Sucesión. Sucesorio Familiar Spv. 1 Acdo. Núm. Exp. 758/2022 Principal.
Rodríguez Ramiro Dulce Magali vs. Bernardino Temich Sergio. Especial Familiar Rrc. 1 Acdo. en Incidente. Núm. Exp. 964/2021 Incidentede Guarda y Custodia.
Rojas García Sandra vs. Jiménez Martínez Roberto. Controversias del Orden Familiar Lcr. 1 Acdo. Núm. Exp. 618/2023 Principal.
Rozo Muñoz Ana Paola vs. Garay Correa Rodrigo. Controversias del Orden Familiar Rrc. 3 Acdos. Núm. Exp. 998/2024.
Sánchez Álvarez Arturo su Sucesión. Sucesorio Familiar Mcr. 1 Acdo. Núm. Exp. 1944/2022 Principal.
Sánchez Juan Alfredo vs. Díaz Ramírez Cynthia. Controversias del Orden Familiar Avgj Reserva. 1 Acdo. Núm. Exp. 1450/2024.
Solorio Navarro Manuela su Sucesión. Sucesorio Familiar Lcr. 1 Acdo. Núm. Exp. 210/2025.
Tabares Maldonado Selina Crishna vs. Valero Sandoval Julio Adrián. Controversias del Orden Familiar Mcr. 2 Acdos. Núm. Exp. 1016/2023 Principal.
Torres Campero Julia su Sucesión. Sucesorio Familiar Rrc. 2 Acdos. en Otros. Núm. Exp. 2118/2023 Segunda Sección.
Torres Olmos Patricia vs. Hernández Vázquez Edgardo. Controversias del Orden Familiar Aaga. 1 Acdo. Núm. Exp. 244/2024.
Torres y Ramírez Gloria Eugenia vs. Torres y Ramírez Gloria Eugenia. Sucesorio Familiar Ynsg. 1 Acdo. Núm. Exp. 1342/2016 Secc. IV.
Vargas Fuentes Nohemí vs. Jiménez Romero Josué Irad. Controversias del Orden Familiar Rrc. 1 Acdo. Núm. Exp. 1592/2024.
Vega García Luis su Sucesión. Sucesorio Familiar Spv. 1 Acdo. Núm. Exp. 1646/2024.
Velázquez Valderrama Yolanda. Sucesorio Familiar Rrc. 1 Acdo. en Otros. Núm. Exp. 1400/2014 Cuarta Sección.
Vicente Plata Cynthia Nalleli vs. Cano Rodríguez Alfredo Ulises. Controversias del Orden Familiar Mcr. 1 Acdo. Núm. Exp. 1950/2019.
Wolfe Galante Joseph León. Int. Spv. 1 Acdo. Núm. Exp. 576/1997.
Zea Enríquez Luis Gerardo vs. Segoviano Tinajero Katia Samantha. Controversias del Orden Familiar Rrc. 1 Acdo. Núm. Exp. 1846/2024.
Zúñiga Cardiel Francisco su Sucesión. Sucesorio Familiar Mcr. 1 Acdo. Núm. Exp. 2108/2024.
De Anda Arriaga Miguel Ángel. Sucesorio Familiar Rrc. 1 Acdo. Núm. Exp. 524/2021.
AUDIENCIA
Barrera Santiago Víctor Manuel su Sucesión. Mcr Sucesorio Familiar. 1 Audiencia. Núm. Exp. 1540/2024.
Pérez Ramírez Aurora vs. Silva Herbert Biaani Linnette. Rrc Controversias del Orden Familiar 1 Audiencia. Núm. Exp. 1870/2024.

LA SECRETARIA DE ACUERDOS
LIC. LETICIA CANO RAMÍREZ

DÉCIMO SÉPTIMO DE LO FAMILIAR

SECRETARÍA "A"
ACUERDOS DEL 27 DE MARZO DEL 2025

Acevedo Rosas María del Rocío vs. García Herrera Martín Ignacio. Controversias del Orden Familiar 2 Acdos. Núm. Exp. 2205/2024.
Aguilar Cervantes Said vs. Flores Rodríguez Zuzel. Controversias del Orden Familiar 1 Acdo. Núm. Exp. 1419/2021.
Amaya Andrade Susana vs. Alejandro Rosado Pabst. Controversias del Orden Familiar Autoriza. 2 Acdos. Núm. Exp. 569/2020.
Amaya Andrade Susana vs. Alejandro Rosado Pabst. Controversias del Orden Familiar Informan Recurso de Queja. 3 Acdos. en Amparo. Núm. Exp. 569/2020 939/2024, 488/2025 y 489/2025.
Amaya Andrade Susana vs. Alejandro Rosado Pabst. Controversias del Orden Familiar Acdo. Tramite. 5 Acdos. en Incidente. Núm. Exp. 569/2020 Inc. de Cambio de Guarda y Custodia.
Amaya Andrade Susana vs. Rosado Pabst Alejandro. Controversias del Orden Familiar Acdo. Tramite. 1 Acdo. en Incidente. Núm. Exp. 569/2020 de Fijación de Régimen de Visitas y Convivencias.
Ángeles Alva Fidel su Sucesión y Ángeles Alba Fide y. Sucesorio Familiar 1 Acdo. en Expedientillo. Núm. Exp. 1679/2017.
Antunez García Manuel Fermín su Sucesión. Sucesorio Familiar Lic. Aetg. 1 Acdo. Núm. Exp. 2153/2024.
Cadena Sánchez Leticia vs. Gasca Islas Mauricio Amed. Controversias del Orden Familiar 2 Acdos. Núm. Exp. 361/2023.
Calderón Hernández Paulina vs. Trejo Paz Juan. Controversias del Orden Familiar Rebeldía. 3 Acdos. Núm. Exp. 2035/2024 Principal.
Canacasco Martell Diego vs. Cortés González Patricia. Controversias del Orden Familiar 1 Acdo. Núm. Exp. 1131/2024.
Canales Ruíz Raúl Ignacio vs. Calza Teruggi Pía Ada María. Ord. Civil Familiar Exhorto. 1 Acdo. en Exhorto. Núm. Exp. 1739/2024.
Cantero Fuerte Pedro Alejandro vs. Martínez de la Cruz Carla Karina. Controversias del Orden Familiar Isa. 5 Acdos. Núm. Exp. 395/2024.
Castellanos Carrera Adriana vs. Velazco Antonio Marcos. Controversias del Orden Familiar Acdo. Tramite. 1 Acdo. Núm. Exp. 1907/2024 Principal.
Chichino García Gerardo Israel su Sucesión. Sucesorio Familiar Lic. Aetg Pasa a Sentencia. 1 Acdo. Núm. Exp. 1165/2022 Secc. Cuarta.
Corona Miranda Inés. Sucesorio Familiar Dada Cuenta. 1 Acdo. Núm. Exp. 455/2021.
Delgado González Dixie Magali vs. León Velazco Adolfo. Especial Familiar 1 Acdo. Núm. Exp. 1417/2022.
Diosdado Parra Patricia vs. Mendoza Fierros Gustavo. Especial Familiar 1 Acdo. Núm. Exp. 1227/2023.
Domínguez Tapia María Guadalupe vs. Alberto Criollo Muñoz. Controversias del Orden Familiar Ampliación Pvts. 1 Acdo. en Incidente. Núm. Exp. 623/1997 Inc. de C. P. a de Ma. Gpe.
Estrada Hernández Elena su Sucesión. Sucesorio Familiar 1 Acdo. Núm. Exp. 193/2024.
Estrada Vázquez Deyanira Concepción vs. Jorge Valderrabano Ruíz. Especial Familiar Acdo. Tramite. 1 Acdo. en Incidente. Núm. Exp. 531/2010 Activo Inc. de Reduc. de Pensión Alimenticia (En contra de Los Tres Acreedores)).
Flores Flores Armando vs. Romero Valladares Miriam Lizbeth. Ord. Civil Familiar Admisorio. 1 Acdo. en Incidente. Núm. Exp. 615/2019 Inc. de Cambio de Guarda y Custodi A.
Flores Flores Armando. Ord. Civil Familiar Certificación. 1 Acdo. en Incidente. Núm. Exp. 615/2019 Inc. de Cancel. de Pensión Alimenticia.
Gaytán González Leticia vs. Tovar Chávez José Luis. Controversias del Orden Familiar Desahoga Vista. 2 Acdos. Núm. Exp. 2291/2024.
Gutiérrez González Teódulo su Sucesión. Sucesorio Familiar 1 Acdo. Núm. Exp. 1677/2022 Secc. Cuarta.
Hernández Antonio Braulio. Sucesorio Familiar Expedientillo. 1 Acdo. Núm. Exp. 1419/2018.
Herrera Muñoz Mara vs. Federico Martino Arreola. Especial Familiar 1 Acdo. Núm. Exp. 1625/2014.
López Navarro Gabriela. Controversias del Orden Familiar Entrega de Billete. 1 Acdo. Núm. Exp. 1257/2014 Bis. 2 Tomo III.
Lucina Guzmán María Antonia. Sucesorio Familiar 1 Acdo. Núm. Exp. 1885/2015.
Martínez Dávalos Cecilia Paulina. Juris. Voluntaria Familiar Fer. 2 Acdos. Núm. Exp. 1837/2022.
Martínez Martínez Claudia Haziel vs. Guevara Esquivel Sergio Armando. Controversias del Orden Familiar 1 Acdo. Núm. Exp. 1725/2023.
Mondragón Tapia Humberto su Sucesión y Mondragón Tapia Humberto. Sucesorio Familiar 1 Acdo. en Otros. Núm. Exp. 1091/2022 Cuarta Sección.
Ortega Ortega Narda Minerva vs. Arroyo Perlta Gabriel. Controversias del Orden Familiar Acdo. Tramite. 2 Acdos. Núm. Exp. 2193/2024 Principal.
Palumbo Vilchis Lorenzo. Sucesorio Familiar 1 Acdo. Núm. Exp. 1875/2016.
Parra García Rosa María su Sucesión. Sucesorio Familiar Mp. 1 Acdo. Núm. Exp. 1287/2024.
Pérez Alfredo Arturo su Sucesión. Sucesorio Familiar Lic. Aetg. 1 Acdo. Núm. Exp. 1745/2024.
Rojas Solís María de Los Ángeles vs. Gutiérrez Rodríguez Martín. Controversias del Orden Familiar Isa. 1 Acdo. en Incidente. Núm. Exp. 1285/2009 Inc. de Cesación de Pensión.
Romero Cruz Antonio vs. Martins Pereira Camilia. Especial Familiar 1 Acdo. en Seccion_De_Ejecución. Núm. Exp. 891/2016 Vía de Apremio.

SOLO CONSULTA
SOLO CONSULTA
SOLO CONSULTA

Rosiles Sánchez Emigdio su Sucesión. Sucesorio Familiar Acdo. Tramite. 1 Acdo. Núm. Exp. 2069/2024.
Silvestre Hernández Yessenia vs. Silvestre Tenango Gerardo. Controversias del Orden Familiar Expedientillo. 1 Acdo. Núm. Exp. 673/2022.
Valencia Bautista Beatriz Olivia vs. Camacho Ortega José Ángel. Controversias del Orden Familiar 1 Acdo. Núm. Exp. 403/2021 Tomo II.
Vega Cendejas José su Sucesión. Sucesorio Familiar Lic. Aetg. 1 Acdo. Núm. Exp. 1033/2024.
Zacarías Martínez Alfonso su Sucesión. Sucesorio Familiar 1 Acdo. Núm. Exp. 203/2025.
Zárate Alejo Faviola vs. Calderón Ordóñez José Alberto. Controversias del Orden Familiar Acdo. Tramite. 1 Acdo. Núm. Exp. 2343/2024 Principal.
De Los Ríos Álvarez Graciela su Sucesión. Exh. Familiar Lic. Aetg. 1 Acdo. Núm. Exp. 2213/2024.
MAL PUBLICADOS
Alduncin Aguilar Isabel vs. Zaragoza Ávila Ana Gabriela. Controversias del Orden Familiar Elabore Cédulaa. 1 Acdo. Núm. Exp. 1781/2021.
Martínez Reséndiz María del Carmen vs. Briseño Jiménez Martín. Especial Familiar Elaborar Cedula. 1 Acdo. en Incidente. Núm. Exp. 359/2009 Inc. de Cancel. de Pensión Alimenticia.
AUDIENCIA
Cadena Estrada José su Sucesión. Acdo. Tramite Sucesorio Familiar. 1 Audiencia. Núm. Exp. 2053/2022.
García Rodríguez Rafael vs. Juana González Hernández. Aud. Especial Familiar. 1 Aud. en Incidente. Núm. Exp. 775/1997 Inc. de Cump. de Convenio.
Pérez Campos Gerardo José su Sucesión. Aud. Sin Asistencia Sucesorio Familiar. 1 Audiencia. Núm. Exp. 1931/2024.
Uribe Ávalos Noemí su Sucesión. Lic. Aetg Aud. 790 Sucesorio Familiar. 1 Audiencia. Núm. Exp. 595/2024.

SENTENCIAS DEFINITIVAS DEL 27 DE MARZO DEL 2025

Treviño Feijoo Christopher vs. Aguilar Damián Aura. Especial Familiar Sent. Def. 1 Núm. Exp. 175/2024

SENTENCIAS INTERLOCUTORIAS

Martínez Pedro. Sucesorio Familiar Sent. Interl. 1 Sent. Inter. en Incidente. Núm. Exp. 1779/2019 Inc. de Remoción de Albacea

LA SECRETARIA DE ACUERDOS
LIC. ANA ELVIRA TERREROS GUTIÉRREZ

SECRETARÍA "B"
ACUERDOS DEL 27 DE MARZO DEL 2025

Álvarez Rosas Erick Fernando vs. Mendoza Amaya Atziri Leandra. Controversias del Orden Familiar Acuerdo. 1 Acdo. Núm. Exp. 1972/2024.
Ambrosio Isidro Estela vs. Leal Domínguez Javier. Controversias del Orden Familiar 1 Acdo. Núm. Exp. 1528/2024.
Andalco Duen Ma Leonor Aurelia su Sucesión. Sucesorio Familiar 1 Acdo. Núm. Exp. 2318/2024.
Arellano Arriaga Isidro su Sucesión. Sucesorio Familiar Da Cump. a Requerimiento. 2 Acdos. Núm. Exp. 2430/2024.
Arreguín González Guillermo vs. Ríos Olvera Ana Yeli. Ord. Civil Familiar Entrega de Billete. 1 Acdo. en Otros. Núm. Exp. 1776/2021 Incidente.
Banda García Pascuala su Sucesión. Sucesorio Familiar Acuerdo. 1 Acdo. Núm. Exp. 1474/2024.
Blanco Cafano Kevin Nicolás vs. Ordóñez Maldonado Ellen Niwse. Especial Familiar 2 Acdos. Núm. Exp. 1280/2023.
Cárdenas Cachon Rita María de Guadalupe. Controversias del Orden Familiar 1 Acdo. en Amparo. Núm. Exp. 1074/2023.
Cossío Cortinas Arusha Tatiana vs. Luis Antonio Martínez González. Especial Familiar Acuerdo. 1 Acdo. Núm. Exp. 1324/2014.
Cruz Huerta Leyda Elizabeth vs. Medina Díaz Guillermo. Controversias del Orden Familiar Acuerdo. 1 Acdo. Núm. Exp. 306/2022.
Díaz de León Sánchez Josefina su Sucesión. Sucesorio Familiar Acuerdo. 1 Acdo. Núm. Exp. 2390/2024.
Dosamantes Zimental María Teresa su Sucesión. Sucesorio Familiar Desechamiento. 1 Acdo. Núm. Exp. 74/2025.
Espinos Cortés Sandra Vannessa vs. Jorge Bernal García. Controversias del Orden Familiar Acuerdo. 1 Acdo. en Incidente. Núm. Exp. 826/2020 Pago de Pensiones Adeudadas.
Figueroa Pérez Eder vs. Paulina Morales Ponce. Especial Familiar 2 Acdos. en Incidente. Núm. Exp. 1318/2016 Inc. de Nul. de Notificación.
Flores Montalvo María del Carmen vs. Víctor Manuel Hernández Olvera. Especial Familiar Acuerdo. 1 Acdo. Núm. Exp. 1892/2013.
Fuentes Montiel Isaac vs. Vázquez Peña Janette. Controversias del Orden Familiar Acuerdo. 2 Acdos. Núm. Exp. 1776/2024.
González Arteaga Octavio. Sucesorio Familiar Acuerdo. 1 Acdo. Núm. Exp. 840/2020 Bis. 2.
Guijosa Valdez Gabriela vs. Hernández Hernández Manuel Alejandro. Controversias del Orden Familiar 1 Acdo. Núm. Exp. 2066/2024.
Hernández González Rodolfo su Sucesión. Sucesorio Familiar 1 Acdo. Núm. Exp. 202/2025.
Hernández Guerrero Rafael su Sucesión. Sucesorio Familiar Radicación. 1 Acdo. Núm. Exp. 2452/2024.
Hernández Mejía Margarita su Sucesión. Sucesorio Familiar Acuerdo. 1 Acdo. Núm. Exp. 1780/2023.
Hidalgo Rebollo Ofelia Giselle vs. Jarillo Arroyave Mauricio Andrés. Controversias del Orden Familiar 1 Acdo. Núm. Exp. 94/2023.
Madrid Sánchez Liliana vs. César Raymundo Cantú Camarena. Especial Familiar 1 Acdo. en Incidente. Núm. Exp. 1342/2016 Inc. de Ejecc. de Sentencia.
Madrid Sánchez Liliana vs. César Raymundo Cantú Camarena. Especial Familiar 1 Acdo. en Incidente. Núm. Exp. 1342/2016 Inc. para Regular Las Concecuencias del Divorcio.
Marmolejo Leyva Martha Beatriz. Juris. Voluntaria Familiar 1 Acdo. Núm. Exp. 172/2025.
Martínez Ambriz Maricarmen vs. Eduardo Refael Ayala Montero. Controversias del Orden Familiar Entrega de Billete. 1 Acdo. Núm. Exp. 1514/2017.
Meléndez Zamudio Carlos vs. Karla Anayantzi Noriega Cerón. Controversias del Orden Familiar 1 Acdo. en Incidente. Núm. Exp. 1508/2012 Incidentes de Pensiones Vencidas y No Pagas.
Mena Segura Manuel vs. Viridiana Rodríguez Pacheco. Controversias del Orden Familiar 1 Acdo. Núm. Exp. 1004/2019.
Mendoza Gutiérrez Anastacio. Sucesorio Familiar Acuerdo. 1 Acdo. Núm. Exp. 1102/2016.
Montiel Hernández Beatriz su Sucesión. Sucesorio Familiar 1 Acdo. Núm. Exp. 918/2022.
Morales Cedillo Guillermo su Sucesión. Sucesorio Familiar Acuerdo. 1 Acdo. Núm. Exp. 1242/2024.
Muñoz López Yadira Guadalupe vs. Chavarría Ávalos Daniel. Controversias del Orden Familiar Acuerdo. 1 Acdo. Núm. Exp. 494/2008 Inc. de Cancel. de Pensión Alimenticia.
Negrete Valadez Cristian Gerardo vs. Bustos Ceja Benilda Guadalupe. Controversias del Orden Familiar Acuerdo. 1 Acdo. Núm. Exp. 1544/2023.
Olivares Olvera Sergio su Sucesión. Sucesorio Familiar Acuerdo. 1 Acdo. Núm. Exp. 2148/2024.
Olvera Rojas Martha su Sucesión. Sucesorio Familiar 1 Acdo. Núm. Exp. 2426/2024.
Ortiz Pasos Alfredo su Sucesión. Sucesorio Familiar Acuerdo. 1 Acdo. Núm. Exp. 1976/2022.
Perea Valadez María Clementina vs. Cosme Edgar Licóna Martínez. Controversias del Orden Familiar Acuerdo. 1 Acdo. Núm. Exp. 842/2020.
Pérez García Jorge Alberto su Sucesión. Sucesorio Familiar Radicación. 1 Acdo. Núm. Exp. 2058/2024.
Pineda Bueno Violeta Yadira vs. José Raúl Tierrablanca Hernández. Controversias del Orden Familiar Acuerdo. 1 Acdo. en Incidente. Núm. Exp. 1708/2015 Inc. de Cancel. de Pago de Pensión Alimenticia.
Ramírez Acevedo Peggy Sharon vs. Ortiz Alcántara Gabriel Alejandro. Controversias del Orden Familiar 1 Acdo. Núm. Exp. 1092/2024.
Ramírez González Elvia Rosalba su Sucesión. Sucesorio Familiar 1 Acdo. Núm. Exp. 1032/2023.
Ramírez González Josefina su Sucesión. Sucesorio Familiar Acuerdo. 1 Acdo. Núm. Exp. 2180/2024.
Reyes y Loyo Lydia su Sucesión. Sucesorio Familiar 1 Acdo. en Otros. Núm. Exp. 648/2022 Segunda Sección.
Rivera Molina Diana Lizeth vs. Alfredo de Jesús Vázquez Rosas. Especial Familiar Acuerdo. 1 Acdo. Núm. Exp. 1072/2019.
Rodríguez Montalvo Kenia Andrea vs. Belmont Levario Hugo Antonio. Controversias del Orden Familiar Reserva Proveer Contestación. 2 Acdos. Núm. Exp. 2126/2024.
Rodríguez Torres Anabel vs. Tapia Beltrán Francisco Javier. Controversias del Orden Familiar 1 Acdo. Núm. Exp. 356/2020.

SOLO CONSULTA
SOLO CONSULTA
SOLO CONSULTA

Rosales Salazar Amado su Sucesión. Sucesorio Familiar 1 Acdo. Núm. Exp. 2076/2023.
Salazar García María de Los Ángeles. Sucesorio Familiar 1 Acdo. Núm. Exp. 1396/2024.
Sánchez Aguirre Martha vs. Héctor Ortiz Campos. Div. Nec. 1 Acdo. Núm. Exp. 1734/2007.
Sánchez Padilla y Otros Alberto vs. Sánchez Padilla Pedro Antonio. Controversias del Orden Familiar 1 Acdo. Núm. Exp. 2062/2024 Inc. de Nulidad.
Santana Molina Adriana vs. Alatorre Escobar Rigoberto. Controversias del Orden Familiar 1 Acdo. Núm. Exp. 1560/2024.
Servianski Marschak Samuel Moisés su Sucesión. Sucesorio Familiar Acuerdo. 1 Acdo. Núm. Exp. 2414/2024.
Solís González Miguel Alejandro vs. Ávila Medina Karen Lizbeth. Controversias del Orden Familiar Pasa a Sentencia. 1 Acdo. Núm. Exp. 1362/2024.
Soto Morales Alicia su Sucesión. Sucesorio Familiar Acuerdo. 1 Acdo. Núm. Exp. 758/2022.
Tapia Gómez Iridian vs. Salas Ramírez Gilberto. Controversias del Orden Familiar 1 Acdo. Núm. Exp. 504/2019.
Tapia Grimaldo Sandra vs. Mendoza Juárez Josué Webster. Especial Familiar Acuerdo. 1 Acdo. Núm. Exp. 862/2024.
Torres Rangel Karla Yazmín vs. Jarquín García Eudes. Controversias del Orden Familiar 1 Acdo. Núm. Exp. 1862/2023.
Vega Pérez María Lidia vs. Luna Bautista Fernando. Especial Familiar Acuerdo. 1 Acdo. Núm. Exp. 974/2024.
Villaseñor Cervantes María Teresa su Sucesión. Sucesorio Familiar Dada Cuenta. 1 Acdo. Núm. Exp. 1328/2023.
Vivas Hernández Carlos su Sucesión. Sucesorio Familiar Acuerdo. 2 Acdos. Núm. Exp. 1286/2024.
Wever Náder Elisa vs. Wever Náder Mónica. Controversias del Orden Familiar Acuerdo. 1 Acdo. Núm. Exp. 150/2024.
Wisniewski Fontecilla Nikole Margarita. Juris. Voluntaria Familiar 1 Acdo. Núm. Exp. 1308/2024.
De la Cruz Flores Miguel. Sucesorio Familiar Acuerdo. 1 Acdo. Núm. Exp. 1754/2024.
AUDIENCIA
Hernández Rangel Martín su Sucesión. Sucesorio Familiar. 1 Audiencia. Núm. Exp. 1316/2024.
Santana Molina Adriana vs. Alatorre Escobar Rigoberto. Pasa a Sent. Controversias del Orden Familiar 1 Audiencia. Núm. Exp. 1560/2024.
Valencia Hernández Juan Manuel su Sucesión. Aud. 801 Sucesorio Familiar. 1 Audiencia. Núm. Exp. 398/2024.

SENTENCIAS DEFINITIVAS DEL 27 DE MARZO DEL 2025

Blanco Cafano Kevin Nicolás vs. Ordóñez Maldonado Ellen Niwse. Especial Familiar Sent. 1 Núm. Exp. 1280/2023
Santillán Hernández Graciela vs. González Brieño Carlos Enrique. Especial Familiar Sent. Def. 1 Núm. Exp. 154/2024
LA CONCILIADORA POR MINISTERIO DE LEY:
LIC. DIANA ROCIO CASTILLO MEJIA

DÉCIMO OCTAVO DE LO FAMILIAR

SECRETARÍA "A"
ACUERDOS DEL 27 DE MARZO DEL 2025

Arriaga Calleja Cirenia. Sucesorio Familiar Expdllo. 1 Acdo. Núm. Exp. 429/2020.
Balderas Chávez Salvador su Sucesión. Sucesorio Familiar 1 Acdo. Núm. Exp. 147/2025.
Briseño Castañeda Marisela su Sucesión. Sucesorio Familiar 1 Acdo. Núm. Exp. 1367/2023.
Bustamante Villarreal Ogdalia. Sucesorio Familiar 1 Acdo. Núm. Exp. 535/2017.
Canales Hernández Olga vs. Rodríguez Ramírez Juan Carlos. Controversias del Orden Familiar 1 Acdo. Núm. Exp. 1849/2014.
Dorofeeva Natalia vs. Machuca Sierra Peniche Rodrigo Ehecatl. Controversias del Orden Familiar 6 Acdos. Núm. Exp. 1565/2023 Tomo II.
García Sánchez Darío su Sucesión. Sucesorio Familiar 1 Acdo. Núm. Exp. 2423/2024.
Gómez Carrasco Armando Emmanuel vs. Ramírez Peña Ariadne Montserrat. Especial Familiar Expedientillo. 1 Acdo. Núm. Exp. 361/2023.
Gómez Salgado Isabel. Sucesorio Familiar 1 Acdo. Núm. Exp. 443/2017.
González Hernández María Martina vs. Porfirio Trejo Martínez. Alim. Comparec. 1 Acdo. Núm. Exp. 1317/2006.
González Sánchez Rosa. Sucesorio Familiar Expedientillo. 1 Acdo. Núm. Exp. 45/2018.
Guerrero Ángeles Juana su Sucesión. Sucesorio Familiar Expdllo. 1 Acdo. en Expedientillo. Núm. Exp. 1999/2023.
Guillermo Brígido Josefina vs. Abraham Bernabé Carbajal Juárez. Alim. Expedientillo. 1 Acdo. Núm. Exp. 1505/2007.
Hernández Mesinas Mercedes su Sucesión. Sucesorio Familiar Expediente. 1 Acdo. en Expedientillo. Núm. Exp. 645/2023.
Hoyos Ibarra Daniela. Juris. Voluntaria Familiar 1 Acdo. Núm. Exp. 1047/2024.
Isoard y Jiménez Berta María Luisa. Sucesorio Familiar Expedientillo. 1 Acdo. Núm. Exp. 775/2019.
Kreps Gaston. Juris. Voluntaria Familiar 1 Acdo. Núm. Exp. 1553/2024.
Lara José Inés su Sucesión. Sucesorio Familiar 1 Acdo. Núm. Exp. 735/2024.
Lázaro Quero Viridiana Catalina vs. José Luis León Pérez. Controversias del Orden Familiar 1 Acdo. Núm. Exp. 1661/2016.
Martínez Tula María Eugenia vs. González Caballero Jorge. Controversias del Orden Familiar Expedientillo. 1 Acdo. en Expedientillo. Núm. Exp. 825/2005.
Maya Chávez María su Sucesión. Sucesorio Familiar 1 Acdo. Núm. Exp. 2043/2024.
Mejía Santana Edilberto. Sucesorio Familiar 1 Acdo. Núm. Exp. 131/2025.
Méndez Balderas Joaquín Miguel Salomón. Sucesorio Familiar 1 Acdo. Núm. Exp. 201/2020.
Navarrete Guerra Manuel vs. Adriana Karla Marina Camero Flores. Ejec. Merc. 1 Acdo. Núm. Exp. 403/2008.
Neria González Fausto su Sucesión. Sucesorio Familiar 1 Acdo. Núm. Exp. 1571/2022.
Nunez Acosta Iris vs. Moreno Hernández César José. Controversias del Orden Familiar 1 Acdo. Núm. Exp. 263/2024.
Ocampo López Héctor. Sucesorio Familiar 1 Acdo. Núm. Exp. 763/2017.
Palacios González Fernando su Sucesión. Sucesorio Familiar 1 Acdo. Núm. Exp. 1395/2024.
Pérez Amparo su Sucesión. Sucesorio Familiar 1 Acdo. Núm. Exp. 15/2025.
Rodríguez Betancourt Alma Rocío vs. Fabián Gregorio José Manuel. Controversias del Orden Familiar 1 Acdo. Núm. Exp. 1281/2024.
Romero Silva Guillermo y Gutiérrez Cortés Mónica vs. Romero Gutiérrez Paola Itzell y Lagunas Bahena Rubén. Controversias del Orden Familiar 1 Acdo. Núm. Exp. 195/2024 Tomo II.
Romero Soto Laura vs. Salzar Rivera Alberto. Especial Familiar 1 Acdo. Núm. Exp. 2141/2013.
Rosette Villaseñor Marco Antonio vs. Jiménez Serralde Perla Miriam. Controversias del Orden Familiar 1 Acdo. Núm. Exp. 1865/2021 Tomo II.
Ruíz Cruz Juana su Sucesión. Sucesorio Familiar 1 Acdo. Núm. Exp. 99/2025.
Sanabria Quezada Javier. Sucesorio Familiar 1 Acdo. Núm. Exp. 5/2021.
Sánchez Falcóni Dulce Yazmín vs. Rodríguez García Ricardo. Controversias del Orden Familiar 1 Acdo. Núm. Exp. 1803/2022.
Sánchez Vargas Gabriel su Sucesión. Sucesorio Familiar 2 Acdos. Núm. Exp. 675/2024.
Tejada Guzmán Leopoldo. Controversias del Orden Familiar Expdllo. 1 Acdo. Núm. Exp. 2199/2019.
Tejeda Vázquez Mario vs. González Molina Claudia Liz. Controversias del Orden Familiar 1 Acdo. Núm. Exp. 1585/2024.
Trejo Benítez Isidro su Sucesión. Sucesorio Familiar 1 Acdo. Núm. Exp. 1771/2021 Inc. de Terc. Excl. de Domi. Tomo II.
Velasco Pérez Blanca Andrea vs. José Francisco Sánchez Santiago. Especial Familiar 1 Acdo. en Incidente. Núm. Exp. 697/2007 Inc. de Liquidación de Soc. Conyugal.
Vivar Orozco Ana María del Socorro su Sucesión. Sucesorio Familiar Expdllo. 1 Acdo. Núm. Exp. 2139/2024.
Zendejas Cerón Ubaldo Raúl. Sucesorio Familiar 1 Acdo. Núm. Exp. 17/2025.
NO PUBLICADOS
Ávalos Carbajal María Brenda vs. Martínez Fonseca Augusto César. Controversias del Orden Familiar 1 Acdo. Núm. Exp. 301/2022.
Cobos Aguirre Enrique su Sucesión. Sucesorio Familiar 1 Acdo. Núm. Exp. 1583/2024.

SOLO CONSULTA

Cobos Aguirre Enrique su Sucesión. Sucesorio Familiar 2 Acdos. Núm. Exp. 1583/2024 Sección. II.
Hernández Rojas Rodrigo Alejandro vs. Márquez Morales Ibeth Yenedid. Controversias del Orden Familiar 1 Acdo. Núm. Exp. 1109/2024 Tomo II.
Jiménez Ceballos Jazmín del Rosario vs. Salazar Escudero Aldo Arturo. Controversias del Orden Familiar 1 Acdo. Núm. Exp. 1187/2024.
Meneses Barajas Alfredo Roberto vs. Linda Betsabe Sosa Olmos. Controversias del Orden Familiar 1 Acdo. Núm. Exp. 107/2021 Tomo III.
Vázquez Hernández Juan Luis vs. Cruz Martell Dalía Edith. Controversias del Orden Familiar 1 Acdo. Núm. Exp. 153/2023.
AUDIENCIA
Canseco Mc Carthy Luz Lizzette vs. Brito Flores Israel. Controversias del Orden Familiar 1 Audiencia. Núm. Exp. 1965/2024.
Maldonado Mena Martha su Sucesión. Audi 790 Sucesorio Familiar. 1 Audiencia. Núm. Exp. 1489/2024.
Monroy Carreola Gloria su Sucesión. Audi Inc. de Opo Sucesorio Familiar. 1 Aud. en Incidente. Núm. Exp. 627/2023 Inc. de Oposición a Rendición de Cuentas.
Rodríguez Juárez Daniel su Sucesión. Audi 801 Sucesorio Familiar. 1 Audiencia. Núm. Exp. 1057/2024.

SENTENCIAS DEFINITIVAS DEL 27 DE MARZO DEL 2025

Márquez Sánchez Suri vs. Jiménez Pérez Pedro. Controversias del Orden Familiar Sent. Def. 1 Núm. Exp. 1197/2021
LA SECRETARIA PROYECTISTA POR MINISTERIO DE LEY:
LIC. KARINA SANTIAGO SÁNCHEZ

SECRETARÍA "B"
ACUERDOS DEL 27 DE MARZO DEL 2025

Alcántara Reyes Julia. Sucesorio Familiar 1 Acdo. en Otros. Núm. Exp. 746/2013 Tomo II, Sec. IV.
Arenas García Eva vs. Morales Bautista José Juan. Especial Familiar 1 Acdo. en Incidente. Núm. Exp. 1626/2005 de Pago 21- 03-2025.
Arias Alvarado Gabriel su Sucesión. Sucesorio Familiar 3 Acdos. Núm. Exp. 104/2025.
Arvizu Juárez Marcela su Sucesión. Sucesorio Familiar Requerimiento de Sala. 1 Acdo. Núm. Exp. 1068/2024.
Ávila Ramrez Héctor Francisco su Sucesión. Sucesorio Familiar 1 Acdo. Núm. Exp. 804/2023.
Báez Luna Raymundo su Sucesión. Sucesorio Familiar Apelación. 1 Acdo. Núm. Exp. 194/2024.
Bravo Garbalena Araceli vs. Agustín Zamora Sandoval. Ejec. Merc. 1 Acdo. Núm. Exp. 196/2008.
Buenfil Ximena. Ord. Civil Familiar 2 Acdos. Núm. Exp. 210/2025.
Cabrera Hernández Oralia su Sucesión. Sucesorio Familiar 1 Acdo. Núm. Exp. 204/2025.
Castillejos Pérez Rolando vs. González Rivera Jacqueline. Especial Familiar 2 Acdos. en Incidente. Núm. Exp. 144/2023 Inc. Liq. de Soc. Con.
Castillo Sánchez Arturo vs. Gómez Rodríguez Brenda Patricia. Controversias del Orden Familiar 1 Acdo. Núm. Exp. 1428/2023.
Castro Ramírez Gabriela vs. Diego Herrera Cordero. Especial Familiar 1 Acdo. en Incidente. Núm. Exp. 518/2016 Inc. de Liquidación de Sociedad Conyugal.
Cervantes Lozano Maribel. Juris. Voluntaria Familiar 1 Acdo. Núm. Exp. 2216/2024.
Cervantes Torres Karla Gabriela vs. Espinosa Sánchez Víctor. Controversias del Orden Familiar 1 Acdo. Núm. Exp. 1700/2021.
Covián Hernández Beatriz vs. Téllezgiron Reyes Violeta. Controversias del Orden Familiar 1 Acdo. Núm. Exp. 530/2019.
Cruz González Silvia vs. Barroso Valdez Jorge su Sucesión. Ord. Civil Familiar Apelación. 1 Acdo. Núm. Exp. 1295/2024.
Cuevas Vargas Felisa su Sucesión. Sucesorio Familiar 1 Acdo. Núm. Exp. 784/2022.
Delgado Duarte Epifanio su Sucesión. Sucesorio Familiar 1 Acdo. Núm. Exp. 196/2025.
Fernández Monrroy Claudia vs. Hernández Villegas Marco Antonio. Controversias del Orden Familiar 3 Acdos. Núm. Exp. 56/2016.
Fernández Monrroy Claudia vs. Hernández Villegas Marco Antonio. Controversias del Orden Familiar 2 Acdos. en Incidente. Núm. Exp. 56/2016 Inc. de Incremento de Pensión Alimenticia.
Flores Arvizu Olivia vs. Nava Rodríguez Jorge Alberto. Controversias del Orden Familiar 1 Acdo. Núm. Exp. 1550/2024.
Flores Cedillo María Fernanda vs. Galicia Lara Manuel Alejandro. Controversias del Orden Familiar 1 Acdo. Núm. Exp. 1516/2023.
Flores Olmedo Rosa Verónica su Sucesión. Sucesorio Familiar 1 Acdo. Núm. Exp. 198/2025.
García Pérez Jimena vs. Sánchez Ruíz Adán. Controversias del Orden Familiar 1 Acdo. Núm. Exp. 1992/2024.
González Pérez María Elena su Sucesión. Sucesorio Familiar 2 Acdos. Núm. Exp. 106/2025.
Gutiérrez Corona Saúl su Sucesión. Sucesorio Familiar 1 Acdo. Núm. Exp. 1170/2023 Secc. II.
Gutiérrez Escalona Raúl su Sucesión. Sucesorio Familiar 1 Acdo. Núm. Exp. 202/2025.
Hermenegildo José Alondra Donaji vs. Martínez Zavala José Pablo. Controversias del Orden Familiar 1 Acdo. en Incidente. Núm. Exp. 224/2022 de Modificación de Pensión Provisional.
Hernández Díaz Emma vs. C. Director del Registro Civil del Df. Ord. Civil Familiar 2 Acdos. Núm. Exp. 1142/2014.
Hernández Rubio Luis su Sucesión. Sucesorio Familiar 1 Acdo. Núm. Exp. 2086/2023 Secc. IV.
Lara Silva Guadalupe Jimena vs. Roberto Puente Ordóñez. Especial Familiar Billetes. 1 Acdo. Núm. Exp. 2194/2011.
Leyva Mora Laura Remedios vs. González Merino Lenin Raúl. Controversias del Orden Familiar 1 Acdo. Núm. Exp. 226/2020.
López Sánchez Ricardo vs. Brenes Carteño Laura Angélica. Controversias del Orden Familiar 1 Acdo. en Incidente. Núm. Exp. 1388/2018 Inc. Modificación de Convenio.
Lugo Mondragón Martha Eugenia vs. Manuel Montes de Oca Monroy. Alim. Expedientillo. 1 Acdo. Núm. Exp. 1314/1998.
Mancilla Hernández Francisco Javier vs. Urrutia Juárez Lourdes Wendy. Controversias del Orden Familiar 1 Acdo. Núm. Exp. 914/2024.
Martínez Velázquez Brenda Jazmín vs. Castañeda Báez Diego Roberto. Controversias del Orden Familiar 1 Acdo. Núm. Exp. 1860/2024.
Medina Arciga José Hilario de Jesús. Sucesorio Familiar Expedientillo. 1 Acdo. Núm. Exp. 732/1997.
Melo Armenta Dara Daniela vs. Valencia Gómez Arturo Omar. Controversias del Orden Familiar 1 Acdo. Núm. Exp. 162/2023.
Mendoza Valdez Haydee vs. Roberto Orlando Álvarez Prado. Controversias del Orden Familiar 1 Acdo. en Incidente. Núm. Exp. 1138/2007 Inc. de Pago de Alimentos y de Cuantif. de Adeudo.
Mendoza Velázquez Mayela Adim vs. Zamora Martínez Israel. Especial Familiar 2 Acdos. Núm. Exp. 2192/2016.
Montero Islas Teresa vs. Rosa Ariza Manuel. Controversias del Orden Familiar 1 Acdo. Núm. Exp. 660/2020.
Muñoz Espinoza Brayan Enrique vs. Peralta Francisco Marian Atziri. Controversias del Orden Familiar 2 Acdos. Núm. Exp. 1476/2023.
Noriega Herrera Gregoria Elia. Sucesorio Familiar Expedientillo. 1 Acdo. Núm. Exp. 1374/2018.
Ojeda Jiménez Alejandro su Sucesión. Sucesorio Familiar 1 Acdo. Núm. Exp. 1734/2023.
Osornio Arroyo Marisela su Sucesión. Sucesorio Familiar 3 Acdos. Núm. Exp. 262/2024.
Patiño Molina Daniel vs. Matías Rivero Adriana. Controversias del Orden Familiar 1 Acdo. Núm. Exp. 572/2024.
Pérez Sea Leonor vs. Omar Benítez Chávez. Controversias del Orden Familiar 1 Acdo. en Incidente. Núm. Exp. 1186/1998 Inc. de Can. de Pen. Ali.
Ramírez Ramos María Magdalena su Sucesión. Sucesorio Familiar 1 Acdo. Núm. Exp. 94/2025.
Ramírez Razo Óscar David vs. Gutiérrez López Ana Rosa. Especial Familiar 1 Acdo. en Incidente. Núm. Exp. 1776/2023 de Liquidación de Pensiones Vencidas.
Ríos Bringas Petra su Sucesión. Sucesorio Familiar Expedientillo. 1 Acdo. Núm. Exp. 314/2022.
Ríos García del Castillo Alicia Iliana vs. Miguel Ángel Pérez García. Controversias del Orden Familiar 1 Acdo. en Incidente. Núm. Exp. 1304/2008 de Cancelación de Pensión Alimenticia de T. I. P. R.
Rubalcava y Benavides Irma su Sucesión. Sucesorio Familiar 1 Acdo. Núm. Exp. 2296/2024.
Salazar García Rubén vs. Martínez Jiménez Mónica Aída. Especial Familiar 1 Acdo. Núm. Exp. 16/2023.
Sánchez Pérez Nadia vs. Héctor Manuel Gil Margain. Controversias del Orden Familiar 3 Acdos. Núm. Exp. 1572/2008.

SOLO CONSULTA
SOLO CONSULTA
SOLO CONSULTA

Sarabia Espíritu Pedro. Sucesorio Familiar 1 Acdo. en Incidente. Núm. Exp. 582/2017 Inc. de Opo. e Imp. de Las Cuen. Ren. por I. S. S. 2021- 2022.
Sarabia Espíritu Pedro. Sucesorio Familiar 1 Acdo. en Incidente. Núm. Exp. 582/2017 Inc. de Opo. e Impug. a Las Ctas. de Adm. Anual 2020 Al 2021, Pres. por Indira Sarabia (02- 03- 2022).
Tovar Medina Leticia Adriana. Juris. Voluntaria Familiar Tomo II, Interdicción. 1 Acdo. Núm. Exp. 1304/2017 Tomo II.
Vázquez Morán María Oliva. Sucesorio Familiar 1 Acdo. Núm. Exp. 1414/1998.
Vega Núñez Martha Verónica vs. Cuesta Calvo Edgar Manuel. Especial Familiar 2 Acdos. Núm. Exp. 822/2021.
Zúñiga Correa Alicia. Juris. Voluntaria Familiar Tomo II, Interdicción. 1 Acdo. en Otros. Núm. Exp. 2346/2012 Tomo II.
AUDIENCIA
Hernández Arias Laura Olivia vs. Valencia Rodríguez Juan Horacio. Controversias del Orden Familiar 1 Audiencia. Núm. Exp. 1834/2024.
Sandoval Sánchez Lucía Magali vs. Oaxaca García Humberto. Controversias del Orden Familiar 1 Aud. en Incidente. Núm. Exp. 1268/2023 Inc. de Aum. de Pen. Ali.
Solís Mejía Valeria Jaquelíne vs. Osorio Gerardo Saúl. Platica Con Menor Controversias del Orden Familiar 1 Audiencia. Núm. Exp. 1988/2023.

LA SECRETARIA DE ACUERDOS
LIC. JUSTINA GABRIELA REYES PEREZ

DÉCIMO NOVENO DE LO FAMILIAR

SECRETARÍA "A"
ACUERDOS DEL 27 DE MARZO DEL 2025

Administrativo 910 Secretaría "A". Ord. Civil Familiar Certificación Encargado de Archivo. 1 Acdo. Núm. Exp. 1/2008.
Aguilar Sabanero Martha Isela vs. Chávez Fragoso José Armando. Especial Familiar Turno Oficio. 1 Acdo. Núm. Exp. 1123/2019.
Aguilera Rodríguez Candelaria su Sucesión. Sucesorio Familiar Llegada Autos Sin Expdllo. 1 Acdo. Núm. Exp. 217/2018.
Alavez Alavez Alfonso. Sucesorio Familiar Aprueba Cuarta Secc. Pasa a Sentencia. 1 Acdo. Núm. Exp. 459/2017 Secc. Cuarta.
Alavez Alavez Alfonso. Sucesorio Familiar Aprueba Segunda Sección. 1 Acdo. Núm. Exp. 459/2017 Secc. Segunda.
Alavez Alavez Alfonso. Sucesorio Familiar Se Aprueba Tercera Sección. 1 Acdo. Núm. Exp. 459/2017 Secc. Tercera.
Alonso Capistrán Brenda Bianett vs. Pérez Cuevas Javier. Controversias del Orden Familiar Ced Dilig. 1 Acdo. en Incidente. Núm. Exp. 1765/2016 Inc. de Reduc. de Alimentos.
Álvarez Campos María Isabel vs. Castro Frías Gerardo. Controversias del Orden Familiar Inf Iztapalapa. 1 Acdo. Núm. Exp. 1519/2024.
Ángeles Bucio Vicente vs. Huerta Maya Guadalupe Alejandra. Controversias del Orden Familiar Turno Oficio. 1 Acdo. en Incidente. Núm. Exp. 751/2022 Inc. de Regulación de Las Consecuencias Inherentes a la Relación de Concubinato.
Arce Taracena Arturo Julio vs. Maure Pérez Fabiana. Especial Familiar Ced Dilig. 1 Acdo. Núm. Exp. 61/2018.
Atilano Gómez Rosa María su Sucesión. Sucesorio Familiar Admisión. 1 Acdo. Núm. Exp. 225/2025 Principal.
Ayala Cejudo Elia del Carmen su Sucesión. Sucesorio Familiar Fecha Audiencia. 1 Acdo. Núm. Exp. 1785/2023 Principal.
Bárcenas Rivera Leticia vs. Padilla Rocha Luis Antonio. Controversias del Orden Familiar Copias Cert. 1 Acdo. Núm. Exp. 1989/2024 Principal.
Beltrán Piña Evelyn vs. Beltrán Martínez Edgar. Controversias del Orden Familiar Dev Minuta. 1 Acdo. Núm. Exp. 2065/2024 Principal.
Berthet Dorantes Margarita su Sucesión. Sucesorio Familiar Admisión. 1 Acdo. Núm. Exp. 215/2025 Principal.
Bolaños López María Gudalupe vs. Rojas Parra Andrés Alberto. Controversias del Orden Familiar Dev Minuta. 1 Acdo. Núm. Exp. 1397/2022 Principal.
Campillo Pedron Luis Ángel. Sucesorio Familiar Autoriza. 1 Acdo. Núm. Exp. 355/2021.
Chávez Vargas Silverio vs. Sucesorio Familiar Razon Not. 1 Acdo. Núm. Exp. 727/2012.
Cisneros Márquez Concepción su Sucesión. Sucesorio Familiar Dev Minutas. 2 Acdos. Núm. Exp. 2221/2024 Principal.
Coria Durán Eleuterio Dionisio su Sucesión. Sucesorio Familiar Inf Cejur. 1 Acdo. Núm. Exp. 2009/2024 Principal.
Cortés Olivares Silvia vs. Olivares Ascencio Jorge Manuel. Especial Familiar Oficio Al Incifo. 2 Acdos. en Incidente. Núm. Exp. 795/2015 Inc. de Cancel. de Pensión Alimenticio.
Cuero Valdés Manuel su Sucesión. Sucesorio Familiar Manifestaciones. 1 Acdo. Núm. Exp. 689/2024 Principal.
Delgadillo Soledad. Juris. Voluntaria Familiar Esperar Termino. 1 Acdo. Núm. Exp. 1469/2024 Principal.
Díaz Méndez Rosa su Sucesión. Sucesorio Familiar Vista Mp. 1 Acdo. Núm. Exp. 2423/2024 Principal.
Espinosa Barrón Azarela Aridai vs. Flores Estrada José Luis. Controversias del Orden Familiar Fecha de Estudio Socioeconomico. 2 Acdos. Núm. Exp. 71/2024 Principal.
Estrada Galindo Juan su Sucesión. Sucesorio Familiar Manifestaciones. 1 Acdo. Núm. Exp. 1481/2024 Principal.
Estrada Hernández María de Jesús su Sucesión. Sucesorio Familiar Vista Mp. 1 Acdo. Núm. Exp. 1105/2024 Principal.
Faba Ramos Benjamín su Sucesión. Sucesorio Familiar Cita a Sent. 1 Acdo. en Otros. Núm. Exp. 2239/2019 Secc. Cuarta.
Flores Salmerón Moisés su Sucesión. Sucesorio Familiar Copias Cert. 1 Acdo. Núm. Exp. 541/2024 Principal.
Funes Yáñez María Teresa. Sucesorio Familiar Billete de Depósito. 1 Acdo. Núm. Exp. 2145/2022 Principal.
García Sánchez Elvia su Sucesión. Sucesorio Familiar Se Reserva. 1 Acdo. Núm. Exp. 353/2024 Principal.
Garza Martínez Gerardo su Sucesión. Sucesorio Familiar Copias. 2 Acdos. Núm. Exp. 1875/2024 Principal.
González Audelo María Guadalupe su Sucesión. Sucesorio Familiar Fecha Audiencia. 1 Acdo. Núm. Exp. 1785/2024 Principal.
González Barba Claudia Ibett vs. Irwin Ignacio Carcaño González. Controversias del Orden Familiar Turno Cedula. 1 Acdo. Núm. Exp. 1923/2009 Bis. 3.
González Zavala María Eva vs. José Alfredo Fuentes Sosa. Controversias del Orden Familiar Turno Cedula. 1 Acdo. Núm. Exp. 777/2020.
Jiménez Juárez Enrique su Sucesión. Sucesorio Familiar Desahogo Vista Mp. 1 Acdo. Núm. Exp. 959/2023 Principal.
Lara Herrera Virginia vs. Medina Rosales Luis. Controversias del Orden Familiar Excepciones. 1 Acdo. Núm. Exp. 2109/2024 Principal.
León Vázquez Rafael su Sucesión. Sucesorio Familiar Inf Cejur. 1 Acdo. Núm. Exp. 1717/2024 Principal.
López Jaramillo Juan vs. Mosqueda Grifaldo Uriel Alejandro. Controversias del Orden Familiar Inf Cecofam. 1 Acdo. Núm. Exp. 1237/2018.
Loya del Hoyo Luis Alphonso Gabriel vs. Becerra Aceves Ayajaira y Aceves Salazar Sara y Becerra Álvarez Ernesto. Controversias del Orden Familiar Ced Sin Dilig. 1 Acdo. Núm. Exp. 587/2024 Principal.
Luciotto Luna Brenda Lucía vs. Francisco Javier Lecona Rodríguez. Alim. Inf Uam. 1 Acdo. Núm. Exp. 1413/2001.
Luciotto Luna Brenda Lucía vs. Francisco Javier Lecona Rodríguez. Controversias del Orden Familiar Inf Sat. 1 Acdo. en Incidente. Núm. Exp. 1413/2001 Inc. de Pensión Alimenticia.
Luna Cano Luis Daniel vs. Flores Infante Diana Ivette. Controversias del Orden Familiar Inf Cecofam. 1 Acdo. Núm. Exp. 723/2019 Tomo II.
Martínez Santos María Antonia su Sucesión. Sucesorio Familiar Prevención. 1 Acdo. Núm. Exp. 219/2025 Principal.
Martínez Villa Josué Nattan vs. Villalobos Aviña Daniela Guadalupe. Especial Familiar Rebeldía y Fecha de Aud. 3 Acdos. Núm. Exp. 1043/2024 Principal.
Mejía Delgado Lina vs. Torres García Raymundo Sergio. Controversias del Orden Familiar Llegada Autos Sin Expdllo. 1 Acdo. Núm. Exp. 307/2006 Principal.
Mendoza Hernández Jesús. Sucesorio Familiar Turno Cedula. 1 Acdo. Núm. Exp. 1055/2016.
Miranda García Fernando. Sucesorio Familiar Sicor. 1 Acdo. Núm. Exp. 737/2021.
Montoya Ixtla Odette vs. Zaragoza López Raúl. Controversias del Orden Familiar Turno Oficio. 1 Acdo. Núm. Exp. 1487/2022 Principal.
Moreno Peralta Mauricio Anacarsis vs. Díaz González Pía Félix. Controversias del Orden Familiar Req. Sala Of. 1713. 1 Acdo. Núm. Exp. 53/2024 Principal.

SOLO CONSULTA
SOLO CONSULTA
SOLO CONSULTA

Noguerón Martínez Marisela vs. Gutiérrez Castañeda Sixto. Controversias del Orden Familiar Turno Cedula. 1 Acdo. Núm. Exp. 2113/2023 Principal.
Orozco Bautista Petra. Juris. Voluntaria Familiar Devolución de Documentos. 1 Acdo. Núm. Exp. 1697/2024 Principal.
Ortega Menchaca Mayra Isabel. Juris. Voluntaria Familiar Desahogo Vista Mp. 1 Acdo. Núm. Exp. 1657/2019.
Pacheco Galicia Abel Juan su Sucesión. Sucesorio Familiar Inf Gestión Tecnológica. 1 Acdo. Núm. Exp. 713/2023 Principal.
Palmer Ramos Esmeralda vs. Garfias Hinojosa Héctor Daniel. Ord. Civil Familiar Vista. 1 Acdo. Núm. Exp. 889/2023 Principal.
Pérez Álvarez Aidé Betzabe vs. Cerón Ventolero José Martín. Controversias del Orden Familiar Inf Dif. 1 Acdo. Núm. Exp. 993/2024.
Ramírez Acevedo María Elvira vs. Javier Orozco Paz. Actos Prejudiciales Familiar Llegada Autos Sin Expdllo. 1 Acdo. Núm. Exp. 317/2002 Bis. 1.
Retana Ríos Modesto Guillermo su Sucesión. Sucesorio Familiar Inf Archivo Judicial. 1 Acdo. Núm. Exp. 2271/2024 Principal.
Reyes Barco Francisco su Sucesión. Sucesorio Familiar Admisión. 1 Acdo. Núm. Exp. 107/2025 Principal.
Rincón Jiménez Guadalupe su Sucesión. Sucesorio Familiar Turno Cedula. 1 Acdo. Núm. Exp. 1635/2023 Principal.
Ríos José Manuel su Sucesión. Sucesorio Familiar No Ha Lugar. 1 Acdo. Núm. Exp. 1917/2023 Principal.
Ríos Solís Sheila Yuriko vs. López González José Arturo. Controversias del Orden Familiar Inf Psicológica. 1 Acdo. Núm. Exp. 139/2024 Principal.
Rivas Meneses Ricardo su Sucesión. Sucesorio Familiar Inf Cejur. 1 Acdo. Núm. Exp. 39/2025 Principal.
Rivas Ruíz Elvira su Sucesión. Sucesorio Familiar Admisión. 1 Acdo. Núm. Exp. 217/2025 Principal.
Rodríguez González Carlos vs. Suárez Landin María Francisca. Controversias del Orden Familiar Dev Minuta. 1 Acdo. Núm. Exp. 2229/2024 Principal.
Rodríguez Ramos Adrián su Sucesión. Sucesorio Familiar Inf Cejur. 1 Acdo. Núm. Exp. 2111/2024 Principal.
Ruíz Robles Gloria. Sucesorio Familiar Copias Cert. 1 Acdo. Núm. Exp. 1075/2012 Bis. 1.
Sánchez García Rosa su Sucesión. Sucesorio Familiar Prevención. 1 Acdo. Núm. Exp. 223/2025 Principal.
Serrano Chavarría Rosa. Juris. Voluntaria Familiar Vista Mp y Consejo de Tutelas. 1 Acdo. Núm. Exp. 1589/2019.
Sosa Mejía José Luis su Sucesión. Sucesorio Familiar Admisión. 1 Acdo. Núm. Exp. 205/2025 Principal.
Spada Huerta Jorge Antonio vs. Cabral Lorena Vanessa. Especial Familiar Ced Sin Dilig. 1 Acdo. Núm. Exp. 1085/2024 Principal.
Tinajero Guerra Jovita su Sucesión. Sucesorio Familiar Exh. Sin Dilig. 1 Acdo. Núm. Exp. 395/2019.
Toral Mendoza José de Jesús vs. Santiago Hernández Valeria. Especial Familiar Inf Cecofam. 1 Acdo. Núm. Exp. 161/2021.
Utopia Zea García vs. Valdés Cárdenas Óscar Bernardo. Controversias del Orden Familiar Turno Cedula. 1 Acdo. en Incidente. Núm. Exp. 155/2003 Inc. de Cancel. de Pensión Alimenticia.
Vargas Bautista Joan Andrés vs. Cantú Olivares Arlem Elizabeth. Controversias del Orden Familiar Inf Cecofam. 1 Acdo. en Otros. Núm. Exp. 911/2018 Tomo II.
Vázquez Sánchez Ana Paula vs. Benítez Cruz Gregorio. Controversias del Orden Familiar Multa y Emb. 1 Acdo. Núm. Exp. 997/2024 Principal.
Victoria Medina Ana Guadalupe vs. Islas Ibáñez Christian Daniel. Controversias del Orden Familiar Turno Oficio. 1 Acdo. Núm. Exp. 1231/2019.
Villa Salcedo Alejandra Fernanda vs. Juárez López Eduardo Carlos. Especial Familiar X Cumplida Ejec. Amparo. 1 Acdo. en Amparo. Núm. Exp. 493/2019 Amparo 1265/2023.
Villa Salcedo Alejandra Fernanda vs. Juárez López Eduardo Carlos. Especial Familiar X Cumplida Ejecutoria D Eamparo. 1 Acdo. en Amparo. Núm. Exp. 493/2019 Amparo 199/2024.
Villa Salcedo Alejandra Fernanda vs. Juárez López Eduardo Carlos. Especial Familiar Z Cumplida Ejecutoria de Amparo. 1 Acdo. en Amparo. Núm. Exp. 493/2019 Amparo 206/2024.
Villa Salcedo Alejandra Fernanda. Controversias del Orden Familiar Ced Sin Diligenciar. 1 Acdo. en Incidente. Núm. Exp. 493/2019 Inc. de Violencia de Genero y Subrogación de Deudas Maritales Comunes.
Viveros Vilchis Xóchitl Diana vs. Rodríguez Martínez Jesús. Controversias del Orden Familiar Llegada Autos Sin Expdllo. 1 Acdo. Núm. Exp. 2043/2021 Principal.
Zarza Juárez Maximino su Sucesión. Sucesorio Familiar Vista Mp. 1 Acdo. Núm. Exp. 1037/2018.
De Anda Andrade Rocío Araceli vs. Fernández Rodríguez Rafael. Controversias del Orden Familiar Razon Not. 1 Acdo. Núm. Exp. 1051/2008 Principal.
Del Rosario Hernández Daniel vs. Jiménez Nava Arely Margarita. Controversias del Orden Familiar Autoriza. 1 Acdo. en Incidente. Núm. Exp. 173/2022 Pago de Pensiones Alimenticias Retroactivas y Pago de Pensiones Alimenticias Vencidas y No Pagadas.

AUDIENCIA

Aguiñaga Toscano Alberto Yairzinho vs. Romero Ramírez Evelyn Lorena. Vista Controversias del Orden Familiar 1 Aud. en Incidente. Núm. Exp. 1035/2022 Inc. de Modificación de Régimen de Guarda y Custodia.
Flores Cruz Luis Aldebaran. Aud. 790 Sucesorio Familiar. 1 Audiencia. Núm. Exp. 1325/2024.
Roblero Laguna Blanca Irene vs. Julio César Patiño Barajas. Se Difiere Controversias del Orden Familiar 1 Aud. en Incidente. Núm. Exp. 571/2014 Inc. de Cesación de Pensión Alimenticia (Ashley).
Rodríguez Barrera María Estela su Sucesión. Aud. 801 Sucesorio Familiar. 1 Audiencia. Núm. Exp. 1617/2024 Principal.

LA SECRETARIA DE ACUERDOS
LIC. MARISOL PIÑA FLORES

SECRETARÍA "B"
ACUERDOS DEL 27 DE MARZO DEL 2025

Aguilar Sánchez Darian Nicole vs. Rodríguez Ríos Carlos Antonio. Controversias del Orden Familiar Informe. 3 Acdos. Núm. Exp. 1726/2024 Principal.
Aislyn Fontes Trejo. Ord. Civil Familiar J Informa Federales. 2 Acdos. en Amparo. Núm. Exp. 1332/2024 Amparo 1332/2024.
Alva Pastrana María Teresa su Sucesión. Sucesorio Familiar J Req Sala. 1 Acdo. Núm. Exp. 1934/2022 Principal.
Barea Medina Ada María su Sucesión. Sucesorio Familiar Desahogo M. P. 2 Acdos. Núm. Exp. 44/2025 Principal.
Barrera Olvera J Felipe su Sucesión. Sucesorio Familiar Informe. 1 Acdo. Núm. Exp. 16/2025 Principal.
Benavente Niño Mariana vs. Baldomero Ceja José. Controversias del Orden Familiar J Se Declara Firme. 1 Acdo. en Amparo. Núm. Exp. 48/2019 Amparo 261/2024- I.
Bernabé Zárate Alicia su Sucesión. Sucesorio Familiar J Señala Fecha Aud. 801 Cpc. 1 Acdo. Núm. Exp. 584/2023 Principal.
Camacho Muñoz Martha Imelda su Sucesión. Sucesorio Familiar Informe. 1 Acdo. Núm. Exp. 88/2025 Principal.
Castillo Escobar Clementina. Sucesorio Familiar 1 Acdo. Núm. Exp. 420/1996 Bis. 4 Secc. Cuarta IV.
Chi Rosas Carlos Laberto. Juris. Voluntaria Familiar Desahogo M. P. 1 Acdo. Núm. Exp. 546/2024 Principal.
Coyoli Rangel Alfredo su Sucesión. Sucesorio Familiar Prevención. 1 Acdo. Núm. Exp. 214/2025 Principal.
Dorame Soto Jesús Manuel su Sucesión. Sucesorio Familiar J No Ha Lugar. 1 Acdo. Núm. Exp. 300/2023 Principal.
Enciso Costarrica Bertha. Sucesorio Familiar J Aprueba Secc. II. 1 Acdo. Núm. Exp. 624/2021 Secc. II.
Esquivel Caballero Guadalupe. Sucesorio Familiar Copias Certificadas. 1 Acdo. en Incidente. Núm. Exp. 240/2021 Bis. 3 Segundo Inc. de Oposición Al Inventario y Avaluo.
Flores Anastasia su Sucesión. Sucesorio Familiar J Minutas. 3 Acdos. Núm. Exp. 2446/2024 Principal.
Flores Clara Guadalupe vs. Uribe López Alexis Daniel. Controversias del Orden Familiar J Admite Apel. vs. Auto 12/03/2025. 1 Acdo. Núm. Exp. 1046/2024 Bis. 2 Principal Tomo II.
Flores Leyva Gloria su Sucesión. Sucesorio Familiar Informe. 1 Acdo. Núm. Exp. 30/2025 Principal.
González Salazar Alfredo vs. Michelle Monserrat Barrón Rojas. Especial Familiar Turno. 1 Acdo. en Incidente. Núm. Exp. 1638/2011 Cancel. de Pensión Alimenticia.
Hernández Gómez Eduardo vs. Mounier Lucie Marcelle Clotilde. Ord. Civil Familiar Desechamiento. 1 Acdo. Núm. Exp. 220/2025 Principal.

SOLO CONSULTA
SOLO CONSULTA
SOLO CONSULTA

Jarillo Santos Francisco Javier su Sucesión. Sucesorio Familiar Prevención. 1 Acdo. Núm. Exp. 224/2025 Principal.
Laguna González José Guadalupe su Sucesión. Sucesorio Familiar J M. P. Desahoga Vista. 3 Acdos. Núm. Exp. 80/2024 Principal.
Lara Sámano Luz María su Sucesión. Sucesorio Familiar Promoción. 1 Acdo. Núm. Exp. 1060/2019.
López Morales Jerónima vs. Aguilar García María Guadalupe. Controversias del Orden Familiar J Rebeldia de Agravios. 2 Acdos. Núm. Exp. 668/2019 Tomo 4.
Luis Sánchez Óscar vs. Huerta Millán Gloria Rosalba. Controversias del Orden Familiar Turno. 2 Acdos. Núm. Exp. 1222/2023 Principal.
Marroquín Luna Guadalupe vs. Bolaños Martín Luis. Controversias del Orden Familiar Minuta. 1 Acdo. Núm. Exp. 2144/2024.
Martínez Cenon María del Sagrado Corazon su Sucesión. Sucesorio Familiar Informe. 2 Acdos. Núm. Exp. 1870/2024 Principal.
Martínez Garza Bello Claudia vs. Chavarri Rodriguez Alejandro. Especial Familiar 1 Acdo. Núm. Exp. 1662/2019.
Mercado Chávez Esperanza Maricela su Sucesión. Sucesorio Familiar Prevención. 1 Acdo. Núm. Exp. 222/2025 Principal.
Neveu Barquera Jonathan Rodrigo vs. Loustalot Angulo Alexandra. Especial Familiar J Req Sala. 1 Acdo. en Incidente. Núm. Exp. 2276/2019 Inc. de Reduc. de Pensión Alimenticia.
Nicanor Olivares Manuel su Sucesión. Sucesorio Familiar J M. P. Desahoga Vista. 1 Acdo. Núm. Exp. 1562/2022.
Peñaloza Covarrubias Santiago vs. Ortiz Ramírez Karina. Especial Familiar J Se Da Vista. 2 Acdos. en Incidente. Núm. Exp. 604/2022 Régimen de Visitas y Convivencias.
Ramírez Martínez Haydi Esther vs. Yanes Rocha Ramón Felipe. Especial Familiar J Contesta Agravios. 1 Acdo. Núm. Exp. 434/2024 Principal.
Rangel Cordero Julio Enrique su Sucesión. Sucesorio Familiar Informe. 1 Acdo. Núm. Exp. 2428/2024 Principal.
Razo Gómez José Pilar. Sucesorio Familiar J Aclarar. 1 Acdo. en Cuadernillo. Núm. Exp. 620/2014 Secc. II.
Ríos Castro Luz del Carmen vs. Garza Nava Óscar Adrián. Controversias del Orden Familiar Minuta. 1 Acdo. Núm. Exp. 1170/2023 Principal.
Sánchez Cedillo Abdón su Sucesión. Sucesorio Familiar Admisión. 1 Acdo. Núm. Exp. 216/2025 Principal.
Sánchez Enriquez Anabel vs. Joel Mendoza Esteva. Controversias del Orden Familiar 1 Acdo. Núm. Exp. 694/2020.
Santiago García Beatriz Adriana vs. Saucedo Colín Filiberto. Controversias del Orden Familiar 1 Acdo. Núm. Exp. 1758/2024 Principal.
Tepetla Fuentes Lesli Pamela vs. Martínez Zacatenco Daniel Alberto. Controversias del Orden Familiar Turno. 1 Acdo. Núm. Exp. 2336/2024 Principal.
Toral Martínez Laura Patricia vs. Lázaro Morales Óscar Javier. Controversias del Orden Familiar Cedula Dilig. 1 Acdo. Núm. Exp. 1240/2017.
Torres Quintero Leticia su Sucesión. Sucesorio Familiar Informe. 1 Acdo. Núm. Exp. 2128/2024 Principal.
Vargas Pérez Marco Antonio su Sucesión. Sucesorio Familiar J Elegir Aud. Remota O. Presencial. 1 Acdo. Núm. Exp. 2460/2024 Principal.
Vázquez Gutiérrez Javier su Sucesión. Sucesorio Familiar 1 Acdo. Núm. Exp. 296/2023 Principal.
Villaron Balderas Mónica su Sucesión. Sucesorio Familiar Informe. 1 Acdo. Núm. Exp. 2104/2024 Principal.
Zamora Galván Joaquín su Sucesión. Sucesorio Familiar Llegada de Autos. 1 Acdo. Núm. Exp. 1330/2019.

NO PUBLICADOS

Becerril Domínguez Alejandro vs. Cruz Martínez Vanesa. Controversias del Orden Familiar J Requerimiento - Turno- Admite Prueba. 1 Acdo. Núm. Exp. 548/2022 Tomo II Principal.

AUDIENCIA

Esquivel Caballero Guadalupe. Aud. Incidental. Sucesorio Familiar. 1 Aud. en Incidente. Núm. Exp. 240/2021 Bis. 3 Oposición Al Inventario y Avalúo.
Meléndez Aguilar Carlos y Meléndez Aguilar Graciela Adriana y Meléndez Aguilar Kristobal Miguel vs. Meléndez Paniagua Carlos su Sucesión y Licenciado Rogelio Rodrigo Orozco Pérez Notario Público 53 de la Ciudad de México y C Director General del Archivo de Intrumentos Públicos de la Ciudad de México. Aud. 272- a Turno 2 y 8 Emplazar Ord. Civil Familiar. 1 Audiencia. Núm. Exp. 1992/2024 Principal.
Morales Peña Alejandro vs. Alonso López Edith. Platica Con Menor, Turno 2 Controversias del Orden Familiar 1 Audiencia. Núm. Exp. 1322/2024 Principal.
Pérez Domínguez Saladina su Sucesión. Sucesorio Familiar. 1 Audiencia. Núm. Exp. 1920/2022 Principal.
Trinidad Barriga Óscar vs. Olivos Montealegre Jennifer Paola. Aud. de Ley, Pláticas Conciliatorias. Controversias del Orden Familiar 2 audiencias. Núm. Exp. 1810/2024 Principal.

EL SECRETARIO DE ACUERDOS
LIC. JORGE ULISES LOVERA GARCÍA

VIGÉSIMO DE LO FAMILIAR

SECRETARÍA "A"
ACUERDOS DEL 27 DE MARZO DEL 2025

Álvarez Martínez Claudia vs. Contreras Godínez Juan Erik. Especial Familiar Estudio 32. 1 Acdo. Núm. Exp. 1671/2022 Tomo Dos.
Arrieta Lazcano María del Rocío vs. Ramírez Cruz Víctor Hugo. Controversias del Orden Familiar Tramite. 1 Acdo. Núm. Exp. 423/2024.
Ayala Pegueros Carlos Julio su Sucesión. Sucesorio Familiar Tramite. 2 Acdos. Núm. Exp. 1951/2024.
Barrientos García Judith Angélica vs. Francisco López Naranjo. Especial Familiar Requerimiento Sala. 2 Acdos. en Incidente. Núm. Exp. 1989/2012 Incidental Al Cabal Cump. Al Convenio.
Barrios Iturbe Isabel vs. Sucesorio Familiar Estudio (720). 1 Acdo. en Incidente. Núm. Exp. 2021/2015 Inc. de Remoción de Albacea.
Becerril Núñez Irma. Sucesorio Familiar Tramite. 1 Acdo. Núm. Exp. 71/2021.
Canales Lazcano Mario su Sucesión. Sucesorio Familiar Tramite. 1 Acdo. Núm. Exp. 2431/2024.
Carbajal Sánchez Octavio su Sucesión. Sucesorio Familiar Tramite. 1 Acdo. Núm. Exp. 97/2025.
Casasola Rojas Felipe. Int. Tramite. 1 Acdo. Núm. Exp. 1527/2004.
Chávez Ortiz Guadalupe vs. José Luis García Hernández. Controversias del Orden Familiar Aclaración de Sentencia. 1 Acdo. en Incidente. Núm. Exp. 1115/2008.
Colín Rodríguez Daniela vs. Juan Nava Gallardo. Controversias del Orden Familiar Tramite. 1 Acdo. Núm. Exp. 707/2019.
Contreras López Arturo vs. Sucesorio Familiar Tramite. 1 Acdo. Núm. Exp. 865/2013.
Contreras Suárez Irma Adriana vs. Garnica Escalona Carlos Alfonso. Controversias del Orden Familiar Estudio 65. 1 Acdo. Núm. Exp. 19/2023 Tomo Dos.
Cruz Olguín Lucio. Controversias del Orden Familiar Tramite. 1 Acdo. Núm. Exp. 947/2020.
Espino Muñóz Adriana Angélica vs. Jesús Cuéllar Castrejón. Especial Familiar Tramite. 2 Acdos. Núm. Exp. 615/2015 Bis. 1 Inc. de Modificación de Convenio.
Estrada Gómez Esperanza vs. Germán Sierra Sierra. Controversias del Orden Familiar Estudio 20. 1 Acdo. Núm. Exp. 1561/2024.
Fernández Santana J Odilón su Sucesión. Sucesorio Familiar Estudio 66. 1 Acdo. Núm. Exp. 183/2025.
Garay Guerrero Leonardo Ysabel su Sucesión. Sucesorio Familiar Prevención. 1 Acdo. Núm. Exp. 219/2025.
García Garfias Celestina su Sucesión. Sucesorio Familiar Tramite. 1 Acdo. Núm. Exp. 171/2025.
García Nava Bruno su Sucesión. Sucesorio Familiar Tramite. 1 Acdo. Núm. Exp. 2403/2024.
García Viquez Yamil Jetzadel y García Viquez Yamil Jetzadel vs. Adrián Ramírez Lopez y Adrián Ramírez López. Controversias del Orden Familiar Estudio 40. 1 Acdo. en Amparo. Núm. Exp. 3/2022.
Gómez Salinas Arturo y Gómez Montes Francisca vs. Gómez Montes María Belén. Controversias del Orden Familiar Tramite. 1 Acdo. Núm. Exp. 243/2024.
González Corzo Érika vs. García Borja Jonathan Ricardo. Especial Familiar Tramite. 1 Acdo. en Incidente. Núm. Exp. 367/2023 Inc. de Aumento y Modificación a Las Pensiones Alimenticias.
González Escobedo María del Carmen Soledad su Sucesión. Sucesorio Familiar Tramite. 1 Acdo. Núm. Exp. 1879/2024.
Hernández Arriaga Narchielly vs. Jorge Antonio Sánchez Salas. Ord. Civil Familiar Tramite. 1 Acdo. en Incidente. Núm. Exp. 1409/2002 Cancel. de Pensión Alimenticia.

SOLO CONSULTA
SOLO CONSULTA
SOLO CONSULTA

Hosoya Inouye Takeo su Sucesión. Sucesorio Familiar Tramite. 1 Acdo. Núm. Exp. 2155/2024.
Hurtado Nájera María Candelaria Esperanza su Sucesión. Sucesorio Familiar Tramite. 1 Acdo. Núm. Exp. 177/2025.
López Soto Josefina Lourdes su Sucesión. Sucesorio Familiar Aud. 801. 1 Acdo. Núm. Exp. 2029/2024.
Martínez Rojas Cosme su Sucesión. Sucesorio Familiar Tramite. 1 Acdo. Núm. Exp. 151/2025.
Mata Sierra Alejandra vs. Sergio Martín Arana Sánchez. Juris. Vol. Tramite. 1 Acdo. Núm. Exp. 1187/1997.
Maya Hernández Fabiola vs. López Pineda Guillermo Alberto. Especial Familiar Tramite. 1 Acdo. Núm. Exp. 1241/2023.
Mejía Romero María del Socorro vs. José Luis Guerrero Juárez. Especial Familiar Tramite. 1 Acdo. Núm. Exp. 2139/2016.
Merino Morales Paulino su Sucesión. Controversias del Orden Familiar Tramite. 1 Acdo. Núm. Exp. 1473/2019.
Mondragón Ortega Alicia su Sucesión. Sucesorio Familiar Admisorio. 1 Acdo. Núm. Exp. 221/2025.
Morales Báeza Hilce Arelly vs. Mei Weng Juan Carlos. Controversias del Orden Familiar Tramite. 1 Acdo. Núm. Exp. 1691/2024.
Morales Corona Areli vs. Hernández Vilchis Isaac. Controversias del Orden Familiar Tramite. 1 Acdo. Núm. Exp. 1749/2021.
Morales Corona Areli vs. Hernández Vilchis Isaac. Controversias del Orden Familiar Tramite. 1 Acdo. Núm. Exp. 1749/2021 Tomo Dos.
Muñoz López Alma su Sucesión. Sucesorio Familiar Tramite. 1 Acdo. Núm. Exp. 145/2025.
Nava Ramírez Esther Sucesión. Sucesorio Familiar Estudio P 8. 1 Acdo. Núm. Exp. 1363/2024.
Núñez Salazar Cristina Isabel. Int. Tramite. 1 Acdo. Núm. Exp. 917/2000.
Orenda Zúñiga Erasmo su Sucesión. Sucesorio Familiar Estudio 14. 1 Acdo. Núm. Exp. 711/2023 Secc. Segunda.
Orozco Gallegos Verónica vs. Ortega Gutiérrez Roberto Carlos. Controversias del Orden Familiar Tramite. 1 Acdo. Núm. Exp. 466/2022 Causa Especial.
Ortega Gutiérrez de Colunga Aurora vs. Sucesorio Familiar Tramite. 1 Acdo. Núm. Exp. 851/2015.
Parada y Ortega María de la Luz. Juris. Voluntaria Familiar Estudio. 1 Acdo. Núm. Exp. 215/2025.
Pavón Ríos Dulce María vs. Calderón Moreno Alejandro. Controversias del Orden Familiar Tramite. 1 Acdo. Núm. Exp. 887/2023.
Pérez Pérez Lisbeth Cecilia. Sucesorio Familiar Tramite. 1 Acdo. Núm. Exp. 167/2025.
Pérez Reyes Beatriz Cecilia vs. Hernández Peña César. Controversias del Orden Familiar Tramite. 2 Acdos. Núm. Exp. 833/2024.
Peña y Rojas José su Sucesión. Sucesorio Familiar Tramite. 1 Acdo. Núm. Exp. 251/2024.
Posadas Ballesteros Laura vs. Salas Álvarez Josué. Controversias del Orden Familiar Estudio 58. 1 Acdo. Núm. Exp. 2141/2022.
Ramírez Leyte María del Carmen vs. Alfonso Jerónimo Cruz. Especial Familiar Tramite. 1 Acdo. en Incidente. Núm. Exp. 1575/2014 de Modificación de Convn. y Cancel. de Pensión Alimenticia.
Reyes Hernández Daniel vs. Sánchez Aldana Mirely Vianey. Controversias del Orden Familiar Tramite. 1 Acdo. Núm. Exp. 121/2024.
Rojas Díaz Ana María vs. Miguel Soso Farfán. Controversias del Orden Familiar Estudio 49. 1 Acdo. Núm. Exp. 243/2013.
Roldán Quintero Fidencio su Sucesión. Sucesorio Familiar Tramite. 1 Acdo. Núm. Exp. 1983/2024.
Romero Paredes Mariano su Sucesión. Sucesorio Familiar Prevención. 1 Acdo. Núm. Exp. 217/2025.
Sánchez Morales Herendira vs. Sucesorio Familiar Dada Nueva Cuenta. 1 Acdo. Núm. Exp. 2237/2017 Secc. Cuarta.
Santamaría Santamaría Clara su Sucesión. Sucesorio Familiar Tramite. 1 Acdo. Núm. Exp. 2159/2024.
Silva Sánchez Juan vs. Sucesorio Familiar Tramite. 2 Acdos. Núm. Exp. 1337/2017.
Solís Quiroga y Delgado María Margarita de Lourdes su Sucesión. Sucesorio Familiar Aud. 790 No. 1 Acdo. Núm. Exp. 1701/2024.
Talavera Acuña Erasmo su Sucesión. Sucesorio Familiar Tramite. 1 Acdo. Núm. Exp. 2381/2024.
Ulloa Araiza Romina Alejandra vs. Garcés Chávez Edwin. Controversias del Orden Familiar Estudio 10. 1 Acdo. Núm. Exp. 725/2022 Tomo Dos.
Vázquez Álvarez Blanca Rosa vs. Hugo Velasco Ávila. Controversias del Orden Familiar Tramite. 1 Acdo. Núm. Exp. 1119/2020.
Vázquez Pacheco Ponciano su Sucesión. Sucesorio Familiar Tramite. 1 Acdo. Núm. Exp. 2443/2024.
Vivanco Delgado Pascual su Sucesión. Sucesorio Familiar Admisorio. 1 Acdo. Núm. Exp. 223/2025.
Yolanda Gricelda Ramos Romero vs. López Reyes José Javier. Controversias del Orden Familiar Tramite. 2 Acdos. Núm. Exp. 1613/2024.
Zendejas Cerón Mario. Sucesorio Familiar Tramite. 1 Acdo. Núm. Exp. 17/2025.
AUDIENCIA
Huitrón Vértiz Norma Angélica vs. Nora Angélica Flores Huitrón. Platica Con Menor Controversias del Orden Familiar 1 Audiencia. Núm. Exp. 1039/2021.

SENTENCIAS INTERLOCUTORIAS

Hernández Hernández Verónica y Mario García Islas. Ord. Civil Familiar Sent. Interl. 1 Sent. Inter. en Incidente. Núm. Exp. 779/2006 Inc. de Cancel. de Pensión Alimenticia
Ladislao Zarza José su Sucesión. Sucesorio Familiar Sent. Interl. 1 Núm. Exp. 569/2024
Palacios Cabrera Raúl Alexander vs. Raúl Palacios Puesto. Controversias del Orden Familiar Sent. Interl. 1 Sent. Inter. en Incidente. Núm. Exp. 1459/2017 Inc. de Cancel. de Pensión Alimenticia
SECRETARIA DE ACDOS. POR MINISTERIO DE LEY DE LA SECRETARÍA "A"

SECRETARÍA "B"
ACUERDOS DEL 27 DE MARZO DEL 2025

Abin Rosales María Carolina vs. Luis Fernando Huerta Nicoli. Especial Familiar Tramite P 29. 2 Acdos. en Expedientillo. Núm. Exp. 542/2008.
Aguirre Galván Fátima Violeta y Aguirre Plata Jesús. Sucesorio Familiar Tramite P 46. 2 Acdos. Núm. Exp. 2184/2024.
Alba Ibarra Gregorio. Sucesorio Familiar Estudio 73. 1 Acdo. Núm. Exp. 1028/2017 Tomo II.
Amastal Delgado Laura Verónica vs. Juan Carlos Miranda González. Especial Familiar Estudio 75. 2 Acdos. en Incidente. Núm. Exp. 336/2021 Bis. 1 Inc. de Reduc. de Pensión Alimenticia.
Arreola Medina Silveria. Sucesorio Familiar Prevención. 1 Acdo. Núm. Exp. 222/2025.
Balanzario Eslava Felipe su Sucesión. Sucesorio Familiar Tramite P 72. 1 Acdo. Núm. Exp. 1416/2023.
Barrios Ruíz María Gabina su Sucesión. Sucesorio Familiar Tramite P 19. 1 Acdo. Núm. Exp. 292/2023.
Buendía Ramos José Luis su Sucesión. Sucesorio Familiar Tramite P 28. 2 Acdos. Núm. Exp. 90/2025.
Calva Salazar Diana vs. Juan Sergio Aguilar Corona. Div. Nec. Estudiop48. 1 Acdo. Núm. Exp. 614/2005.
Cárdenas Durán Ana Leila vs. Villalobos Inman Sergio. Controversias del Orden Familiar Estudio S/N. 2 Acdos. en Incidente. Núm. Exp. 832/2023 Inc. de Nul. de Act.
Carrasco Zamora Yuliana vs. Vaque Martínez Juan Ramón. Controversias del Orden Familiar Tramite P 45. 1 Acdo. Núm. Exp. 1406/2021.
Carreño Burgos María Guadalupe Filiberta y Carreño Burgos María Guadalupe Filiberta vs. Tufik Humberto Cancino Romero y Tufik Humberto Cancino Romero. Ord. Civil Familiar Estudio 10. 1 Acdo. Núm. Exp. 248/2019 Inc. Liq. Soc. Cony.
Cedillo Padilla Eduardo Uriel vs. Toy Lucero Sarai Muy. Controversias del Orden Familiar Dada Cuenta Suspesión de Citación a Sentencia. 1 Acdo. Núm. Exp. 1914/2024 (Vía de Apremio Ejecc. de Convn. el Cump. de Visitas y Convivencias).
Cobián Hernández Mario su Sucesión. Sucesorio Familiar Tramite P 63. 2 Acdos. Núm. Exp. 1972/2024.
Dávila Alvarado María Cristina su Sucesión. Sucesorio Familiar Aud. 801. 1 Acdo. Núm. Exp. 1748/2024.
Díaz Guevara Evelyn Belem vs. Hernández Marín Alfredo. Controversias del Orden Familiar Tramite P 32. 1 Acdo. Núm. Exp. 726/2024.
Escalona Balderas Jorge Armando su Sucesión. Sucesorio Familiar Tramite P 11. 1 Acdo. Núm. Exp. 2444/2024.
Franco Enríquez Agustín su Sucesión. Sucesorio Familiar Tramite P. 34. 1 Acdo. Núm. Exp. 2348/2024.

SOLO CONSULTA
SOLO CONSULTA
SOLO CONSULTA

García González Claudia Ivon vs. Barreto Mendoza Francisco Javier. Especial Familiar Estudio 36. 1 Acdo. Núm. Exp. 290/2023.
García Jaime María Luisa su Sucesión. Sucesorio Familiar Tramite P 35. 1 Acdo. Núm. Exp. 84/2025.
García Policarpio su Suc. Sucesorio Familiar Tramite P 54. 1 Acdo. Núm. Exp. 1700/2022.
Gómez Martínez Sonia Angélica vs. Luis Javier López Ruíz. Controversias del Orden Familiar Tramite P 62. 1 Acdo. Núm. Exp. 2238/2012.
Gómez Martínez Sonia Angélica vs. Luis Javier López Ruíz. Controversias del Orden Familiar Tramite P 64. 3 Acdos. en Incidente. Núm. Exp. 2238/2012 Inc. de Cancel. de Alimentos.
González García Jesús Sebastián vs. Ingrid Rodríguez Pérez. Controversias del Orden Familiar Estudio 23. 2 Acdos. Núm. Exp. 726/2013.
González Hernández Adaluz su Sucesión. Sucesorio Familiar Tramite P 72. 1 Acdo. Núm. Exp. 46/2025.
González Martínez Marina del Carmen. Juris. Voluntaria Familiar Dada Nueva Cuenta. 1 Acdo. Núm. Exp. 2246/2024.
González Vega Alma Rosa su Sucesión. Sucesorio Familiar Tramite P 18. 1 Acdo. Núm. Exp. 192/2025.
Gutiérrez Reyes Rodrigo vs. Rodrigo Zeus Gutiérrez Mandujano. Controversias del Orden Familiar Estudiop26. 1 Acdo. en Amparo. Núm. Exp. 2126/2023 Amparo 1448/2023- III.
Hernández Alvarado Nelly. Especial Familiar audiencia Convenio. 1 Acdo. Núm. Exp. 288/2019 Inc. Régimen Visitas y Conv.
Hernández Ferrer Carlos Alberto su Sucesión. Sucesorio Familiar Estudio 69. 1 Acdo. Núm. Exp. 2396/2024.
Hernández Martínez Leticia y Ramírez Hernández Efraín. Juris. Voluntaria Familiar Estudio 40. 1 Acdo. Núm. Exp. 1992/2024.
Iturbe Colín Amalia su Suc. Sucesorio Familiar Tramite P 87. 1 Acdo. Núm. Exp. 810/2021.
Juárez Flores Emiliano su Sucesión. Sucesorio Familiar Tramite P 17. 1 Acdo. Núm. Exp. 2124/2024.
Leyva Contreras Juan Carlos vs. Rodríguez Ponce Nancy Nohemí. Especial Familiar Estudiop31. 2 Acdos. Núm. Exp. 1322/2023.
Lira Flores Patricia. Controversias del Orden Familiar Tramite P 70. 1 Acdo. en Expedientillo. Núm. Exp. 996/2005.
López Manzano Ricardo Germán su Sucesión. Sucesorio Familiar Estudio 69. 1 Acdo. Núm. Exp. 176/2025.
López Velázquez Martha Gabriela vs. Luis Enrique Acosta Rodríguez. Controversias del Orden Familiar Entrega Billete. 1 Acdo. Núm. Exp. 174/2016 Tomo II.
López Zanabria Delfino su Sucesión. Sucesorio Familiar Tramite P. 4. 1 Acdo. Núm. Exp. 2230/2024.
Lozano Gutiérrez Virginia vs. Miranda Escamilla Leonardo. Especial Familiar Estudiop64. 1 Acdo. Núm. Exp. 1600/2019.
Mancilla Valencia María Cruz y/o Ma. Cruz Mancilla Valencia vs. Sucesorio Familiar Tramite Razón. 1 Acdo. Núm. Exp. 1262/2018.
Marcelo Plaza Alicia vs. Guillermo Miguel Cedillo. Controversias del Orden Familiar Estudiop73. 1 Acdo. Núm. Exp. 2166/2024.
Martínez Castillo Estefania Carolina vs. Nava Ortega Gerardo. Controversias del Orden Familiar Tramite P. 10. 1 Acdo. Núm. Exp. 1760/2019.
Martínez Martínez Jesús su Sucesión. Sucesorio Familiar Estudio P24. 1 Acdo. Núm. Exp. 2152/2022.
Martínez Sánchez Manuel vs. Martínez Molina Manuel su Sucesión. Ord. Civil Familiar Estudiop53. 1 Acdo. Núm. Exp. 1595/2023.
Mata Solano Gabriel su Sucesión. Sucesorio Familiar Tramite P 18. 1 Acdo. Núm. Exp. 2240/2024.
Mayorga Villafaña Laura su Sucesión. Sucesorio Familiar Tramite P 16. 1 Acdo. Núm. Exp. 2374/2024.
Menez Rodríguez Juan Alonso su Sucesión. Sucesorio Familiar Tramite P. 38. 1 Acdo. Núm. Exp. 2144/2024.
Montiel Talonia Adolfo su Sucesión. Sucesorio Familiar Estudiop25. 1 Acdo. en Amparo. Núm. Exp. 162/2025.
Orozco Atanasio Nataly vs. Ríos Franco José Manuel. Controversias del Orden Familiar Tramite P 22. 1 Acdo. Núm. Exp. 586/2022.
Perdomo Flores Abraham Armando. Juris. Voluntaria Familiar Tramite P 58. 1 Acdo. Núm. Exp. 1166/2007.
Pérez Cisneros Eduardo Salvador su Sucesión. Sucesorio Familiar Tramite P 37. 1 Acdo. Núm. Exp. 120/2025.
Peña Jiménez Diana vs. Fuentes Saldívar José Luis. Alim. Comparec. Tramite. 1 Acdo. Núm. Exp. 172/2007.
Ramírez Bravo Vicente Ulises vs. Estrada Olguín Elaine Rocío. Controversias del Orden Familiar Estudiop16. 3 Acdos. Núm. Exp. 868/2024.
Ramírez Hernández Teodora su Sucesión vs. Sucesorio Familiar Estudiop41. 1 Acdo. Núm. Exp. 1400/2008 Secc. III.
Rangel Gálvez Julia su Sucesión. Sucesorio Familiar Estudio 43. 1 Acdo. Núm. Exp. 1736/2024.
Reséndiz Alvarado Alicia su Sucesión. Sucesorio Familiar Razon. 1 Acdo. Núm. Exp. 148/2025.
Reyes García Alejandra. Juris. Voluntaria Familiar Tramite P. 28. 1 Acdo. Núm. Exp. 2220/2023.
Reyes Palacios Lorena vs. Luis Miguel Velarde Zamora. Controversias del Orden Familiar Estudiop29. 1 Acdo. en Expedientillo. Núm. Exp. 1534/2015 Inc. Increment. Pens. Alim.
Reyes Palacios Lorena vs. Luis Miguel Velarde Zamora. Controversias del Orden Familiar Estudiop28. 1 Acdo. Núm. Exp. 1534/2015 Tomo II, Principal.
Reyes Pérez Paula Gabriela vs. Abraham Macías Marín. Controversias del Orden Familiar Estudio 47. 1 Acdo. Núm. Exp. 806/2021.
Santamaría Cuéllar Clara Luz vs. Carrillo Santillán Eduardo. Controversias del Orden Familiar Tramite P. 45. 1 Acdo. en Expedientillo. Núm. Exp. 164/2006 Inc. Ejec. Conv.
Sotelo Mendoza Vanessa vs. Silva Tapia Ángel. Controversias del Orden Familiar Tramite P. 23. 1 Acdo. Núm. Exp. 1810/2019.
Valencia Castro Alfonso. Sucesorio Familiar Dada Cuenta. 1 Acdo. Núm. Exp. 482/2019 Cuarta Sección.
Vanegas Cortés Esmeralda vs. Fuentes Fuentes Germán. Controversias del Orden Familiar Tramite P. 12. 1 Acdo. Núm. Exp. 1888/2019.
Villa Reyes Fátima vs. Arias Jerónimo Fernando. Controversias del Orden Familiar Tramite P. 43. 1 Acdo. Núm. Exp. 1614/2024.
Villar Medina Rosa. Juris. Voluntaria Familiar Tramite P 73. 1 Acdo. Núm. Exp. 18/2023.
Yedid y Gorozpe Aarón su Sucesión. Sucesorio Familiar Estudiop52. 1 Acdo. Núm. Exp. 190/2025.
De la Garza Rodea Javier Perceo vs. Villarreal Pérez Tello Laura Gabriela. Controversias del Orden Familiar P25. 2 Acdos. en Incidente. Núm. Exp. 640/2022 Inc. de Modificación de Pensión Alimenticia.
De la Garza Rodea Javier Perceo vs. Villarreal Pérez Tello Laura Gabriela. Controversias del Orden Familiar Estudio 24. 1 Acdo. Núm. Exp. 640/2022 Inc. Reducc Pens Alim. Tomo II.
De la Garza Rodea Javier Perceo vs. Villarreal Pérez Tello Laura Gabriela. Controversias del Orden Familiar Estudiop26. 5 Acdos. en Expedientillo. Núm. Exp. 640/2022 Inc. Cambgyctomo III.
De la Garza Rodea Javier Perceo vs. Villarreal Pérez Tello Laura Gabriela. Controversias del Orden Familiar Estudiop27. 1 Acdo. Núm. Exp. 640/2022 Tomo II.

SENTENCIAS DEFINITIVAS DEL 27 DE MARZO DEL 2025

Cansigno Pérez Socorro. Juris. Voluntaria Familiar Sent. Def. 1 Núm. Exp. 1262/2024
De la Torre Etchegaray Alejandro su Sucesión. Sucesorio Familiar Sent. Def. 1 Sent. Def. en Expedientillo. Núm. Exp. 356/2024 Secc. Cuarta

SENTENCIAS INTERLOCUTORIAS

Llanos Gamboa Ignacio su Sucesión. Sucesorio Familiar Sent. Interl. 1 Núm. Exp. 452/2023

LA SECRETARIA DE ACUERDOS
LIC. ALEJANDRA SILVIA CORDERO NAVARRETE

VIGÉSIMO PRIMERO DE LO FAMILIAR

SECRETARÍA "A"
ACUERDOS DEL 27 DE MARZO DEL 2025

Abiega Cajigal Aurora. Sucesorio Familiar 3 Acdos. Núm. Exp. 3421/2024.
Avilés Vázquez Taurino vs. Avilés Alcántara Arturo. Controversias del Orden Familiar 1 Acdo. Núm. Exp. 265/2013.
Ayala Páez Fernando Jahir vs. Diana Casandra Tapia Hernández. Controversias del Orden Familiar 1 Acdo. en Incidente. Núm. Exp. 2499/2024 Inc. de Cambio de Guarda y Custodia.
Baena Ascencio María del Carmen vs. Contreras Baena Rebeca. Controversias del Orden Familiar 1 Acdo. en Incidente. Núm. Exp. 2845/2024 Inc. de Cesación de Pensión Alim.

SOLO CONSULTA
SOLO CONSULTA
SOLO CONSULTA

Barrales Ramírez Cleotilde. Juris. Voluntaria Familiar Amparo. 1 Acdo. en Amparo. Núm. Exp. 3519/2024 1125/2023.
Barrera Cruz José Andrés y Alma Verónica Barrera Cruz. Juris. Voluntaria Familiar 1 Acdo. Núm. Exp. 2795/2024.
Bautista Gabriel Elvia vs. Vilchis Sosa Rubén. Controversias del Orden Familiar 1 Acdo. Núm. Exp. 23/2022.
Bautista Soto Karina vs. García Olivares Yeshua. Controversias del Orden Familiar 1 Acdo. Núm. Exp. 1339/2023 Tomo II.
Bermúdez Herrera Tania Karina vs. González Olivares Juan Carlos. Especial Familiar 1 Acdo. en Incidente. Núm. Exp. 3589/2024 Inc. de Reduc. de Pensión Alimenticia.
Buis González Vda. de Jiménez Victoria y Otro. Sucesorio Familiar Amparo. 1 Acdo. en Incidente. Núm. Exp. 475/1980 Inc. de Remoción.
Campos Téllez Emma su Suc. Sucesorio Familiar Dada. 1 Acdo. Núm. Exp. 123/2025.
Canive Solano Lizbet vs. Castro Sánchez Enrique. Controversias del Orden Familiar 2 Acdos. en Incidente. Núm. Exp. 3415/2024 Inc. de Reduc. de Pensión Alimenticia.
Cariño Cabrera Érika vs. Camacho Galindo Daniel. Controversias del Orden Familiar 1 Acdo. Núm. Exp. 1/2013.
Chávez Cortés Julio César vs. Ramírez Contreras María Inés. Especial Familiar 1 Acdo. Núm. Exp. 157/2024.
Coca González Armando su Sucesión. Sucesorio Familiar 1 Acdo. Núm. Exp. 1857/2024.
Coraza Segarra Víctor Rafael vs. Brito Bernache María Agustina, Delgado Agular Humberto. Controversias del Orden Familiar 1 Acdo. Núm. Exp. 1337/2024.
Cruz Hernández Yael vs. Cruz de Jesús Mario. Controversias del Orden Familiar 1 Acdo. en Otros. Núm. Exp. 1941/2022 Vía de Apremio.
Cuevas Martínez Laura vs. González Cruz Edgar Adrián. Controversias del Orden Familiar 1 Acdo. en Incidente. Núm. Exp. 2083/2015 Pago de Pensión Alimenticia Retroactiva.
Delgado Hernández Joselin vs. Bryan Alexis Chaparro Villa. Controversias del Orden Familiar 1 Acdo. Núm. Exp. 591/2020 Tomo III.
Domínguez Morales Gabriela del Socorro vs. García Ojeda Israel. Controversias del Orden Familiar 1 Acdo. Núm. Exp. 3761/2024.
Esparza García Melisa vs. Rojas Velázquez Juan Antonio. Controversias del Orden Familiar 1 Acdo. Núm. Exp. 1457/2024.
Espejel Juárez Albrto su Sucesión. Sucesorio Familiar 1 Acdo. Núm. Exp. 1411/2023.
García Camacho Carmen Mercedes vs. Daniel Mercado Canales. Especial Familiar 1 Acdo. en Incidente. Núm. Exp. 3429/2024 Inc. de Pensión Alimenticia.
García García Brenda Anayeli vs. Moreno Muñiz Antonio de Jesús. Controversias del Orden Familiar 1 Acdo. Núm. Exp. 1305/2023 Tomo II.
García Hernández Pamela vs. Hernández Reséndiz Irving Osmar. Controversias del Orden Familiar 1 Acdo. en Expedientillo. Núm. Exp. 57/2025 Expdllo.
García Juárez Carlos Félix su Sucesión. Sucesorio Familiar 1 Acdo. Núm. Exp. 1627/2023.
García López Liliana vs. Reséndiz Serrano Adán. Controversias del Orden Familiar 1 Acdo. Núm. Exp. 63/2025.
Gaytán Robles Ernesta. Controversias del Orden Familiar 1 Acdo. Núm. Exp. 2581/2024.
Giordano Acuña Martha Alejandra vs. Neme Sastre Benito. Especial Familiar 1 Acdo. Núm. Exp. 3221/2024.
Hernández Ibarra Naykary vs. Muñoz González José Francisco. Controversias del Orden Familiar 1 Acdo. Núm. Exp. 1871/2024.
Hernández Rodríguez Alicia vs. Robero García Erik Arturo. Controversias del Orden Familiar 1 Acdo. Núm. Exp. 153/2025.
Hernández Sierra Martín Rafael vs. Jiménez Jiménez María Erendira. Especial Familiar 1 Acdo. en Incidente. Núm. Exp. 1511/2021 Liquidación de Sociedad Conyugal.
Jaimes Zúñiga Alfredo vs. Padilla Lira Alejandra. Especial Familiar 1 Acdo. Núm. Exp. 1065/2024.
Javier López Carlos su Sucesión. Sucesorio Familiar 1 Acdo. Núm. Exp. 1961/2024.
López Escobar Alma Lilia vs. Hernández Durán Jorge Arturo. Controversias del Orden Familiar 1 Acdo. Núm. Exp. 1309/2023.
López López Anahi Viridiana vs. Trejo Palma Heriberto de Jesús. Controversias del Orden Familiar 1 Acdo. Núm. Exp. 2719/2024.
Luna Alquicira Luis Arturo vs. Martínez Ascencio Eunise Samai. Controversias del Orden Familiar 2 Acdos. Núm. Exp. 1935/2024.
López Ponce Cynthia Elena vs. Gómez Rangel Miguel. Controversias del Orden Familiar 1 Acdo. Núm. Exp. 3423/2024 Inc. de Cump. de Convn. Tomo III.
Macías Cubria María Teresa vs. Gallo Cisneros José Alberto. Controversias del Orden Familiar 1 Acdo. Núm. Exp. 743/2019.
Manzano Lafarga Ana Luisa vs. Ponce de León Grajales José Enrique Francisco. Ord. Civil Familiar Cierre del Tomo I. 1 Acdo. en Incidente. Núm. Exp. 1171/2020 Inc. para Regular Las Consecuencias Inherentes a la Disol. del Vinculo Matrimonial 5 Oct 23.
Manzano Lafarga Ana Luisa vs. Ponce de León Grajales José Enrique Francisco. Ord. Civil Familiar 1 Acdo. en Incidente. Núm. Exp. 1171/2020 Regular Las Cuestiones Inherentes a la Disol. del Vinculo Matrimonial 05- Octubre- 23.
Mariani García Delia Citlali vs. Castillo Trejo Alejandro. Especial Familiar 2 Acdos. en Incidente. Núm. Exp. 2209/2024 Inc. de Cancel. de Guarda y Custodia Provisional y Otorg. de la Definitiva.
Martínez Baron Nydia Ivonne vs. Elizarraraz Flores César Gustavo. Controversias del Orden Familiar 1 Acdo. Núm. Exp. 1633/2023.
Meléndez Hernández Deni Carolina vs. Zarza Córdoba Sergio. Controversias del Orden Familiar 1 Acdo. en Incidente. Núm. Exp. 783/2013 Cump. de Convn. y Modificación del Mismo.
Méndez Sánchez María Elena vs. Mondragón Ramírez Juan Carlos. Controversias del Orden Familiar 1 Acdo. en Incidente. Núm. Exp. 1509/2004 Inc. de Cancel. de Pensión Alim.
Mendoza Medel Leslie Lucero vs. Leyte Navarrete Guillermo. Controversias del Orden Familiar Comparecencia de Billete. 1 Acdo. Núm. Exp. 453/2023.
Monrroy López Luis Enrique su Sucesión. Sucesorio Familiar 2 Acdos. Núm. Exp. 2727/2024.
Morquecho Hernández Serafín su Sucesión. Sucesorio Familiar 1 Acdo. en Cuadernillo. Núm. Exp. 3235/2024 Secc. Segunda.
Morquecho Hernández Serafín su Sucesión. Sucesorio Familiar 1 Acdo. en Cuadernillo. Núm. Exp. 3235/2024 Secc. Tercera.
Moya Núñez Gabriela vs. Macías Pérez Fernando. Especial Familiar Llegada del Archivo. 1 Acdo. Núm. Exp. 1885/2017.
Nájera de la Rosa Carla Gabriela vs. Martínez Villarreal Alejandro. Controversias del Orden Familiar 1 Acdo. en Incidente. Núm. Exp. 2825/2024 Inc. de Cambio de Guarda y Custodia.
Olvera Pérez Paulina del Carmen. Juris. Voluntaria Familiar 1 Acdo. Núm. Exp. 1111/2024.
Osorio Marín Priscila vs. Genaro Martínez López. Ord. Civil Familiar 1 Acdo. Núm. Exp. 145/2025.
Pacheco Viveros Ismael Humberto y Martha Josefina Valencia. Div. Vol. 2 Acdos. Núm. Exp. 83/2025.
Padrón Cabrera Marcelle Michelle vs. Padrón Montiel Miguel Ángel. Controversias del Orden Familiar 1 Acdo. Núm. Exp. 3319/2024.
Padua García María Yamel vs. Camacho Martínez Luis. Controversias del Orden Familiar 2 Acdos. Núm. Exp. 1771/2023.
Páez Rodríguez César su Sucesión. Sucesorio Familiar 1 Acdo. en Expedientillo. Núm. Exp. 83/2024.
Paredes Rojas Elvia Cruz vs. Moreno Hernández París Demian. Controversias del Orden Familiar 2 Acdos. en Incidente. Núm. Exp. 3101/2024 Inc. de Canc. de Pensión Alim.
Paredes Vera Mitzi Atzin vs. Rodríguez Silva Emmanuel. Controversias del Orden Familiar 1 Acdo. Núm. Exp. 983/2018.
Pasteur Camarillo Miguel Ángel vs. Martínez Zamora Cesia Jemima. Especial Familiar 1 Acdo. en Incidente. Núm. Exp. 817/2016 Actual. de Régimen de Visitas y Convivencias.
Pasteur Camarillo Miguel Ángel vs. Martínez Zamora Cesia Jemima. Especial Familiar 1 Acdo. en Incidente. Núm. Exp. 817/2016 Actual. y Pago de Pensiones Alimenticias Vencidas y No Pagadas.
Petrearce Anduaga Laurentino. Sucesorio Familiar 1 Acdo. Núm. Exp. 2193/2024.
Pineda Hernández Pedro su Sucesión. Sucesorio Familiar 1 Acdo. Núm. Exp. 261/2024.
Piscil Castillo Ma Concepción. Controversias del Orden Familiar 1 Acdo. Núm. Exp. 75/2025.
Pérez Olmos Teresa vs. Cortés Cruz Artemio. Alim. Comparec. 2 Acdos. Núm. Exp. 1287/2001.
Quijada González Virginia. Juris. Voluntaria Familiar 1 Acdo. Núm. Exp. 403/2005.
Ramírez Velázquez Conrado vs. Sibaja Benítez Audrey. Especial Familiar 2 Acdos. en Incidente. Núm. Exp. 1487/2022 Regular

SOLO CONSULTA
SOLO CONSULTA
SOLO CONSULTA

Las Cuestiones Inherentes a la Liquidación de la Sociedad Conyugal.
Ramos Flores Blanca Patricia vs. Malacara Herrera Jesús Alberto. Controversias del Orden Familiar 1 Acdo. Núm. Exp. 1779/2011 Principal.
Rasgado Vicente Rosa Elvia vs. Campos Martínez Marcos. Controversias del Orden Familiar 1 Acdo. en Incidente. Núm. Exp. 3091/2024 Inc. de Cancel. de Pensión Alimenticia.
Reyes Ayala Blanca Griselda vs. Ávalos Hernández Roberto. Controversias del Orden Familiar 1 Acdo. en Seccion_De_ Ejecución. Núm. Exp. 2469/2024 Vía de Apremio.
Rivera Benítez Guadalupe su Sucesión. Sucesorio Familiar 1 Acdo. en Expedientillo. Núm. Exp. 2669/2024 Expedientillo.
Rizo Sáinz Adriana. Controversias del Orden Familiar Amparo. 1 Acdo. Núm. Exp. 701/2004 Amparo 47/25.
Rodríguez Azuceno Enrique. Sucesorio Familiar 1 Acdo. Núm. Exp. 1079/2017.
Rosales Ramos María José vs. Olivares Velásquez Benjamín Enrique. Controversias del Orden Familiar 1 Acdo. Núm. Exp. 3013/2024.
Rosas Ramos Hugo Daniel vs. María del Carmen López Gómez. Controversias del Orden Familiar 1 Acdo. Núm. Exp. 2797/2024.
Ruíz Moreno Bertha Edelmira. Sucesorio Familiar 2 Acdos. Núm. Exp. 2095/2017.
Ruíz Rosales María de la Luz su Sucesión. Sucesorio Familiar 2 Acdos. Núm. Exp. 2365/2024.
Sandoval Carrillo María de Jesús su Suc, Sucesorio Familiar 1 Acdo. Núm. Exp. 217/2025.
Sandoval González Víctor Manuel su Suc, Sucesorio Familiar 1 Acdo. Núm. Exp. 111/2025.
Sanjuan Rodríguez Reina Alejandra vs. Jiménez Mora Heriberto. Controversias del Orden Familiar 2 Acdos. Núm. Exp. 965/2024.
Serralde Castro Iván vs. Torres Tapia Elba Idalia. Controversias del Orden Familiar 1 Acdo. Núm. Exp. 681/2024.
Sittner Alejandra Lorena vs. Marín Espinosa Edgar Rubén. Especial Familiar 1 Acdo. Núm. Exp. 865/2024.
Tome Flores Fernando vs. Torres Rangel Karla Yazmín. Especial Familiar 1 Acdo. Núm. Exp. 161/2023.
Uribe Ramírez José Miguel vs. Ponton Arellano Sandi Viridiana. Controversias del Orden Familiar 1 Acdo. Núm. Exp. 1025/2021 Tomo II.
Vega Muñoz Guillermo su Suc. Sucesorio Familiar Dada. 2 Acdos. Núm. Exp. 155/2025.
Villarreal Rogelia Alicia. Sucesorio Familiar 1 Acdo. Núm. Exp. 1607/2024.
Vivar de la Peña María Victoria. Sucesorio Familiar Llegada del Archivo. 1 Acdo. Núm. Exp. 1011/2013.
Zerraga Pineda Angélica vs. Viadas López Hugo. Controversias del Orden Familiar 1 Acdo. Núm. Exp. 385/2023.
AUDIENCIA
Arellano Hernández Ricardo vs. Hernández Eng Maribel. Especial Familiar. 1 Aud. en Incidente. Núm. Exp. 737/2024 Pensión Alimenticia Definitiva.
Hernández Serrano Salvador vs. Contreras Ávila Kenia Leticia. Aud. Controversias del Orden Familiar 1 Audiencia. Núm. Exp. 1981/2024.
Juárez Barrios Eguely Briseiry vs. Medina Aguilar Óscar Jesús. Aud. Especial Familiar. 1 Aud. en Incidente. Núm. Exp. 465/2020 Regulación de Visitas y Convivencias y Guarda y Custodia.

LA SECRETARIA DE ACUERDOS
LIC. YANIRA FLORES LOZADA

SECRETARÍA "B"
ACUERDOS DEL 27 DE MARZO DEL 2025

Aguilar González Roberto su Sucesión. Sucesorio Familiar 1 Acdo. Núm. Exp. 1628/2024.
Álvarez Escudero Gladys vs. Muro Mendoza Rogelio. Controversias del Orden Familiar 1 Acdo. Núm. Exp. 1560/2023.
Aquino Mendoza Paula Lizbet vs. Ramírez Hernández Luis Ángel. Especial Familiar 1 Acdo. Núm. Exp. 666/2024.
Arizmendi Castro Abel vs. Jiménez Mayo Ana Luisa. Especial Familiar 1 Acdo. Núm. Exp. 1896/2023.
Bolaños Hernández Merlina Nicole vs. Bolaños Espinosa Raymundo. Controversias del Orden Familiar Expedientillo. 1 Acdo. Núm. Exp. 1672/2024.
Carmona Romero Simón su Sucesión. Sucesorio Familiar 1 Acdo. Núm. Exp. 1586/2024.
Carreras Farfán Luis. Controversias del Orden Familiar Amparo. 2 Acdos. en Amparo. Núm. Exp. 1476/2017 Amparo 248/2024.
Casillas Méndez Mónica Berenice vs. Vera Olmos José Luis. Especial Familiar Recurso de Apelación. 2 Acdos. en Otros. Núm. Exp. 1982/2018 Vía de Apremio II.
Cervantes Espejel José Hipólito vs. Maribel Ponzanelli Herce. Div. Nec. 2 Acdos. Núm. Exp. 3384/2024.
Cervantes Espejel José Hipólito vs. Maribel Ponzanelli Herce. Ord. Civil Familiar 1 Acdo. en Incidente. Núm. Exp. 3384/2024 Inc. de Pago de Pensiones Alimenticias y Ejecc. y Remate de Garantía Alimentaria.
Cisneros Rodríguez Sandra Obdulia vs. Covarrubias Alarcón Noel. Controversias del Orden Familiar 1 Acdo. Núm. Exp. 2692/2024.
Cortés Galicia Viridiana vs. De la Rosa Nicolás Eleazar. Controversias del Orden Familiar 1 Acdo. Núm. Exp. 1416/2024.
Delgado José Juan vs. Francisco de la Cruz Beatriz. Controversias del Orden Familiar 1 Acdo. Núm. Exp. 2378/2024.
Edwards Chavira Carlos. Sucesorio Familiar 5 Acdos. Núm. Exp. 706/2017.
Epinoza González Iram su Suc. Sucesorio Familiar 1 Acdo. Núm. Exp. 160/2025.
Espinosa Cruz Rosa vs. Flores Isidro Antonio. Especial Familiar 1 Acdo. Núm. Exp. 940/2021.
Estrada Rodríguez Felipe su Sucesión. Sucesorio Familiar 1 Acdo. Núm. Exp. 3210/2024.
Flores Rodríguez Fernando vs. Hernández López Araceli. Especial Familiar 1 Acdo. en Incidente. Núm. Exp. 3132/2024 Inc. de Liquidación de Sociedad Conyugal.
Gálvez Muñoz Silvia Arlet vs. Castillo Rodríguez Edgardo de Jesús. Alim. Comparec. 2 Acdos. Núm. Exp. 1666/2007.
García Elizondo José Ricardo. Controversias del Orden Familiar Amparo. 1 Acdo. en Amparo. Núm. Exp. 1642/2015 Amparo 80/25.
González Alvarado Eduardo su Sucesión. Sucesorio Familiar 1 Acdo. Núm. Exp. 3596/2024.
González Colín Antonio su Sucesión. Sucesorio Familiar Expedientillo. 1 Acdo. en Expedientillo. Núm. Exp. 2042/2023 Expedientillo.
González de Jesús Leticia vs. Pereda González Álvaro. Controversias del Orden Familiar 1 Acdo. Núm. Exp. 264/2023.
Hernández Castillo Jireh vs. Domínguez Ortiz Gerardo. Controversias del Orden Familiar 1 Acdo. Núm. Exp. 1904/2024.
Hernández Flores Luis Alberto. Sucesorio Familiar Expedientillo. 1 Acdo. Núm. Exp. 500/2021.
Hernández Olalde Julián. Sucesorio Familiar 1 Acdo. Núm. Exp. 3770/2024.
Hidalgo Díaz Maribel vs. Holguin Morales Armin Manuel. Especial Familiar 1 Acdo. Núm. Exp. 574/2021.
Izurieta Dávila Patricia Socorro vs. Berruecos Garnica Leonardo. Especial Familiar 1 Acdo. en Incidente. Núm. Exp. 788/2023 Inc. de Pago de Pensión Alimenticia.
Jaramillo Cruz Pedro su Sucesión. Sucesorio Familiar 1 Acdo. Núm. Exp. 1454/2024.
Jiménez Jiménez Evelin Rocío vs. Salazar Godínez Andrés. Especial Familiar 1 Acdo. en Incidente. Núm. Exp. 3024/2024 Inc. de Cuantif. y Pago de Pensiones Alimenticias Adeudadas.
Jiménez Jiménez Evelin Rocío vs. Salazar Godínez Andrés. Especial Familiar 1 Acdo. en Incidente. Núm. Exp. 3024/2024 Inc. para Regular Las Consecuencias Inherentes a la Disol. del Matrimonio.
Juárez Guarneros Virginia su Sucesión. Sucesorio Familiar 1 Acdo. Núm. Exp. 3034/2024.
Juárez Rosales José Antonio vs. Int. 1 Acdo. Núm. Exp. 1382/2011.
Lizardi Joaquín José. Controversias del Orden Familiar Amparo. 2 Acdos. en Amparo. Núm. Exp. 2896/2024 Amparo 1035/24.
Martínez Moreno Gabriela vs. Medina Ortega Mario Alberto. Controversias del Orden Familiar 1 Acdo. Núm. Exp. 542/2018.
Martínez Pérez Francisco vs. Saturnina García González. Controversias del Orden Familiar 1 Acdo. Núm. Exp. 3778/2024.
Mateos Arenas Margarita vs. Villaruel Garduño Jorge. Alim. Comparec. 1 Acdo. Núm. Exp. 1368/2002.
Maya Anaya Emma vs. Villanueva Reyes Gustavo. Controversias del Orden Familiar Dada. 1 Acdo. en Incidente. Núm. Exp. 1904/2016 Inc. de Reduc. de Pensión Alimenticia.
Maya Anaya Emma vs. Villanueva Reyes Gustavo. Controversias del Orden Familiar 1 Acdo. en Incidente. Núm. Exp. 1904/2016 Inc. de Tacha de Testigos.

SOLO CONSULTA

Méndez Blazquez Juan Carlos vs. Palomares Rodríguez Alejandra Margarita. Controversias del Orden Familiar 1 Acdo. Núm. Exp. 2024/2024.
Méndez Castilla Ivonne Berenice vs. Gutiérrez Juárez Iván. Controversias del Orden Familiar Amparo. 1 Acdo. en Amparo. Núm. Exp. 3492/2024 Amparo 1051/2024.
Miranda Roque Catalina vs. Franco Hernández Daniel. Controversias del Orden Familiar 1 Acdo. Núm. Exp. 2288/2011.
Mondragón Marín Andrea Berenice vs. Arias Montoya Luis Alberto. Especial Familiar 2 Acdos. Núm. Exp. 2354/2024.
Monreal Hernández Yolanda vs. Aureliano Alvarado López. Especial Familiar Dada. 1 Acdo. en Incidente. Núm. Exp. 1010/2023 Inc. de Medida de Apremio II.
Moreno Chiguindo María Magdalena vs. Rangel Huerta Alejandro. Especial Familiar 1 Acdo. Núm. Exp. 1674/2021.
Osorio Yáñez Merced. Sucesorio Familiar 1 Acdo. en Expedientillo. Núm. Exp. 34/2020.
Paredes Reyes Consuelo vs. Vélez Márquez Eduardo. Controversias del Orden Familiar 1 Acdo. en Incidente. Núm. Exp. 190/2013 Inc. de Cancel. de Pensión Alimenticia II.
Parra Estrada Teresa vs. Barbera Duron Rodrigo. Especial Familiar 1 Acdo. Núm. Exp. 1954/2014.
Parra Estrada Teresa vs. Barbera Duron Rodrigo. Especial Familiar 1 Acdo. en Incidente. Núm. Exp. 1954/2014 Inc. de Pensión Alimenticia y Compensasión Tomo VI.
Parra Estrada Teresa vs. Barbera Duron Rodrigo. Ord. Civil Familiar 1 Acdo. en Incidente. Núm. Exp. 1954/2014 Inc. Innominado (Exclusión de Bienes Adquiridos antes del Matrimonio) 05 Octubre 2023.
Pedraza Méndez Daniela Yutzil vs. Mendoza Flores Christopher Abdi. Controversias del Orden Familiar 2 Acdos. Núm. Exp. 124/2022.
Peraza Larrea Ana Helena Margarita su Sucesión. Sucesorio Familiar Comparecencia de Billete. 1 Acdo. Núm. Exp. 2314/2013 Tercera Sección.
Peña Barrera Edgar vs. Hernández Molotla Gina Ixchel. Especial Familiar 1 Acdo. Núm. Exp. 2648/2024.
Peña Cortés Ángela. Test. 1 Acdo. Núm. Exp. 58/2010.
Ramírez Alva Luz Yasmín vs. Enrirque Trani Herrera. Controversias del Orden Familiar 1 Acdo. Núm. Exp. 552/2004.
Ramírez del Río Isaac Castulo. Juris. Voluntaria Familiar 1 Acdo. Núm. Exp. 1986/2024.
Ramos Vázquez Juan vs. Ruíz Bautista Iliana. Controversias del Orden Familiar 2 Acdos. Núm. Exp. 2028/2023.
Rangel Fernández Marco Antonio vs. Crespo Reyes Sofía. Controversias del Orden Familiar 1 Acdo. Núm. Exp. 2242/2023.
Reyes Mria del Socorro vs. Aguirre Agapito Gilberto. Controversias del Orden Familiar 1 Acdo. Núm. Exp. 2070/2024.
Reyes Rodríguez Ana Lilia vs. Bernardo Olmos Martínez. Med. Prep. a Juic. Gral. 1 Acdo. Núm. Exp. 298/2004.
Rojas Iturrieta Ana Cristina su Suc, Sucesorio Familiar 1 Acdo. Núm. Exp. 216/2025.
Romero García Miguel Ángel. Sucesorio Familiar 1 Acdo. Núm. Exp. 2158/2024.
Rosas Hernández Amparo su Sucesión. Sucesorio Familiar 1 Acdo. Núm. Exp. 1922/2024.
Rosas Loeza Antonio. Sucesorio Familiar 1 Acdo. Núm. Exp. 2544/2024.
Salas Cardoso Víctor Manuel su Suc. Sucesorio Familiar Auto. 1 Acdo. Núm. Exp. 146/2025.
Saldaña Lujano María de Los Ángeles vs. Mauricio Gabriel Hernández Mejía. Especial Familiar Comparecencia de Billete. 1 Acdo. Núm. Exp. 2826/2024.
Saldívar Obregón Carlos vs. López Olivera Florio Verónica Susana. Especial Familiar 1 Acdo. Núm. Exp. 1080/2024.
Seman Harutinian Sonia Angele vs. González Franco de la Peza Eugenio. Controversias del Orden Familiar 1 Acdo. Núm. Exp. 396/2024.
Solís Hernández Alfonso. Sucesorio Familiar 1 Acdo. Núm. Exp. 1970/2016.
Sotelo Andrade Yéssica Venus vs. Morales Navarro Rodolfo. Cont. Ord. Fam. 1 Acdo. Núm. Exp. 632/2010.
Tagle Barrios Patricia Helena. Juris. Voluntaria Familiar 2 Acdos. Núm. Exp. 1968/2024.
Tapia Manilla Isabel su Suc. Sucesorio Familiar 1 Acdo. Núm. Exp. 60/2025.
Torres García Federico vs. Munguía Lucio Guadalupe. Controversias del Orden Familiar 9 Acdos. Núm. Exp. 1184/2024.
Torres Orozco Arnold su Suc. Sucesorio Familiar 1 Acdo. Núm. Exp. 218/2025.
Tovar Rodríguez Lizbeth Berenice vs. Monjaras Hernández Roberto Omar. Controversias del Orden Familiar 1 Acdo. en Incidente. Núm. Exp. 1598/2007 Inc. de Cesación de Pensión Alimenticia.
Uribe Jurado Sandra vs. Zenteno Lozano Daniel. Controversias del Orden Familiar 1 Acdo. Núm. Exp. 1186/2012.
Uvalle López Fabiola vs. Sampayo Eslava Salomón. Controversias del Orden Familiar 1 Acdo. Núm. Exp. 1828/2024.
Vallin Villatoro Golette su Suc. Sucesorio Familiar 2 Acdos. Núm. Exp. 82/2025.
Vázquez Hernández Karla Paulina vs. Altamirano López Julio César. Controversias del Orden Familiar 1 Acdo. Núm. Exp. 1442/2014.
Vázquez Vda. de Alcántara Félix su Suc. Sucesorio Familiar Desechamiento. 1 Acdo. Núm. Exp. 176/2025.
Vizcaya Herrera Annel vs. Santander Mercado Juan Carlos. Controversias del Orden Familiar 1 Acdo. Núm. Exp. 1670/2016.
De la Torre Palacios Izteotl Evelyn Margarita vs. Anguiano Bicio Martín. Especial Familiar 1 Acdo. en Expedientillo. Núm. Exp. 2186/2023 Expedientillo.

AUDIENCIA

Acosta Guerrero María del Rocío vs. Martell Cabello Enrique. Aud. de Ley Controversias del Orden Familiar 1 Audiencia. Núm. Exp. 1374/2021.
García Olmedo Rosa María vs. Pablo Viñas Godoy. Aud. Incidental Controversias del Orden Familiar 1 Aud. en Incidente. Núm. Exp. 426/1998 Inc. de Cancel. de Pensión Alimenticia.
Peña Barrera Edgar vs. Hernández Molotla Gina Ixchel. Aud. Inc. Guarda y Custodia Especial Familiar. 2 audiencias. Núm. Exp. 2648/2024.

SENTENCIAS INTERLOCUTORIAS

Boullosa Costal Celso vs. Pilar Rodríguez Domínguez. Controversias del Orden Familiar Sent. Interl. 1 Sent. Inter. en Incidente. Núm. Exp. 2794/2024 Inc. de Modificación Al Convn. (Pago de Pensión Alimenticia)

EL SECRETARIO DE ACUERDOS
LIC. MARIO ROBLES KOCH

VIGÉSIMO SEGUNDO DE LO FAMILIAR

SECRETARÍA "A"
ACUERDOS DEL 27 DE MARZO DEL 2025

Alonzo Vázquez María Luisa su Sucesión. Sucesorio Familiar 1 Acdo. Núm. Exp. 1971/2024.
Arrona Chávez Antonio Isai vs. Rodríguez Ortega Olga Vianey. Especial Familiar 2 Acdos. en Incidente. Núm. Exp. 399/2022 Inc. de Liquidación de Sociedad Conyugal.
Ávila Rodríguez Heraclea. Sucesorio Familiar 1 Acdo. Núm. Exp. 911/2021.
Castillo Vázquez Nicol Yocelin vs. Castillo Vázquez Orlando Oved. Especial Familiar Expedientillo. 1 Acdo. Núm. Exp. 105/2024 Expedientillo.
Chávez Alejandre Fidel Antonio vs. Soto Muñoz Silvia. Especial Familiar 1 Acdo. Núm. Exp. 1069/2024.
Chávez Chávez Fanny su Sucesión. Sucesorio Familiar 1 Acdo. Núm. Exp. 2473/2024 Antecedente 140/2024.
Coria Castrejón José Antonio su Sucesión. Sucesorio Familiar 3 Acdos. Núm. Exp. 3185/2024 Antecedente 2058/2022.
Covarrubias Fernández Anita. Controversias del Orden Familiar 1 Acdo. en Amparo. Núm. Exp. 1883/2011 Amparo 463/2025-III.
Cruz Flores Isabel. Ord. Civil Familiar 1 Acdo. Núm. Exp. 219/2025.
Cuestas Jaimes Juan Antonio vs. Ortiz Chao. Claudia Gabriela. Controversias del Orden Familiar 1 Acdo. en Incidente. Núm. Exp. 887/2011 Inc. de Modificación de Convenio.
Domínguez Flores Pedro su Sucesión. Sucesorio Familiar 2 Acdos. Núm. Exp. 971/2024.
Domínguez García Dayanira vs. García García Miguel. Controversias del Orden Familiar 1 Acdo. Núm. Exp. 3399/2024 Bis. 1 Antecedente 402/2003.
Espíritu Suárez Carlos. Sucesorio Familiar Expedientillo. 1 Acdo. en Expedientillo. Núm. Exp. 1819/2017 Expedientillo.
Espíritu Suárez Carlos. Sucesorio Familiar 2 Acdos. Núm. Exp. 1819/2023 Secc. Primera.

SOLO CONSULTA
SOLO CONSULTA
SOLO CONSULTA

Espíritu Suárez Carlos. Sucesorio Familiar 1 Acdo. en Cuadernillo. Núm. Exp. 1819/2023 Terc. Excl. de Dominio.
Figueroa González Juan Roberto vs. Marisol Carranza Hernández. Controversias del Orden Familiar 1 Acdo. en Incidente. Núm. Exp. 251/2007 Inc. de Cancel. de Pensión.
Flores Roche Guillermo su Sucesión. Sucesorio Familiar 1 Acdo. Núm. Exp. 1673/2024.
Fuentes Castro María Cristina vs. Maldonado Cardoso Gustavo Adolfo. Especial Familiar 1 Acdo. en Incidente. Núm. Exp. 3161/2024 Inc. de la Liquidación de la Sociedad Conyugal.
González Bolaños Juan vs. Tinoco Estela. Especial Familiar 1 Acdo. Núm. Exp. 2537/2024 Antecedente 172/2024.
González Zavala Yolanda su Sucesión. Sucesorio Familiar Expedientillo. 1 Acdo. en Expedientillo_Expediente_No_Conocido. Núm. Exp. 827/2023 Expedientillo.
Gujosa Ramírez Jorge. Sucesorio Familiar Expedientillo. 1 Acdo. Núm. Exp. 533/2016.
Hernández Hernández Karla Lluvia vs. Galván Aguilar Luis Diego. Controversias del Orden Familiar 1 Acdo. en Incidente. Núm. Exp. 1363/2023 Inc. de Susp. de Régimen de Visitas y Convivencias.
Hernández Oviedo Brenda Monsevit vs. Martínez Galicia Valentín. Controversias del Orden Familiar 1 Acdo. Núm. Exp. 2971/2024.
Hernández Romero Sandra vs. López Reyes Joaquín. Especial Familiar Expedientillo. 1 Acdo. Núm. Exp. 1413/2022.
Herrera Salazar Paulina su Sucesión. Sucesorio Familiar Turna a Sentencia. 1 Acdo. Núm. Exp. 1637/2024.
Hoil y Dzul Víctor Jesús. Sucesorio Familiar Expedientillo. 1 Acdo. Núm. Exp. 843/2016.
Jiménez Paredes Diane Guadalupe vs. Ávila Soto Gustavo. Controversias del Orden Familiar Comparecencia Billete. 1 Acdo. Núm. Exp. 815/2024.
Lara del Ángel Rosa Elena su Sucesión. Sucesorio Familiar 1 Acdo. Núm. Exp. 3577/2024 Antecedente 888/2024.
Lechuga Lule Gabriel vs. Reyna Ramírez Hernández. Controversias del Orden Familiar Expedientillo. 1 Acdo. en Amparo. Núm. Exp. 1021/2021 Amparo Número 789/2024.
Loaeza Loaeza Lourdes Verónica vs. Eliseo Panamá Ordóñez. Ejec. Merc. Expedientillo. 1 Acdo. Núm. Exp. 889/2003.
López Cano José Luis su Sucesión. Sucesorio Familiar Expedientillo. 1 Acdo. Núm. Exp. 2731/2024 Antecedente 1714/2023.
López María Eugenia su Sucesión. Sucesorio Familiar 1 Acdo. Núm. Exp. 1461/2024.
Luna Baron Miriam Esperanza vs. Alfredo Luna García. Controversias del Orden Familiar 1 Acdo. Núm. Exp. 1537/2016.
López Mendoza José. Sucesorio Familiar 1 Acdo. en Amparo. Núm. Exp. 1261/1999 Amparo 397/2025- I.
Macedo Villegas Gabriela Ilce vs. Garzon Martínez Edgar Iván. Controversias del Orden Familiar 2 Acdos. Núm. Exp. 3573/2024 Antecedente 416/2024.
Machuca Rivas Marcial Gabriela vs. Arturo Andrade Sánchez. Controversias del Orden Familiar 1 Acdo. Núm. Exp. 201/2015.
Martínez Cruz Jaime vs. Matinez Pineda Rosario y Bustamante Martínez Roberto y C Notario Público Número 237 de la Ciudad de México. Ord. Civil Familiar 1 Acdo. Núm. Exp. 1767/2023 Acumuluado Al 823/2019.
Mejía Nicolás Rodrigo vs. Pérez Rojas Georgina. Controversias del Orden Familiar 1 Acdo. Núm. Exp. 225/2025.
Millán Horita María Josefina vs. Audelo Enríquez Emmanuel. Especial Familiar Dada Cuenta. 1 Acdo. Núm. Exp. 2689/2024 Tomo II del Principal.
Millán Horita María Josefina vs. Audelo Enríquez Emmanuel. Especial Familiar 1 Acdo. en Incidente. Núm. Exp. 2689/2024 Tomo II Inc. de Pensión Alimenticia.
Moreno Virginia. Sucesorio Familiar Expedientillo. 1 Acdo. Núm. Exp. 757/2017.
Negrete Sánchez Michelin vs. Cruz Daniel Martínez Chaves. Alim. Comparec. 1 Acdo. Núm. Exp. 1307/2007.
Núñez Hernández Paola Dennis y Pérez Núñez Diego vs. Pérez Ávalos Pedro Fabián. Controversias del Orden Familiar 1 Acdo. Núm. Exp. 869/2024.
Pacheco Inclán Duals Enrique vs. Zavala Fernández Daniela. Controversias del Orden Familiar 1 Acdo. Núm. Exp. 2339/2024 Tomo II.
Peña de la Cruz María de Jesús su Sucesión. Sucesorio Familiar 1 Acdo. en Otros. Núm. Exp. 2405/2024 Secc. Segunda.
Quezada Gutiérrez Itzel Adriana vs. Vega Trejo Jean Manuel. Controversias del Orden Familiar 1 Acdo. Núm. Exp. 1349/2024 Alimentos por Comparecencia.
Rodríguez Fuentes Alma Nayeli vs. Javier Calderón Moreno. Controversias del Orden Familiar 1 Acdo. Núm. Exp. 103/2020.
Rodríguez García Antonio. Sucesorio Familiar 1 Acdo. Núm. Exp. 1139/2020.
Rodríguez Mata María Concepción vs. Islas Alonso Daniel. Controversias del Orden Familiar Expedientillo. 1 Acdo. en Expedientillo. Núm. Exp. 1539/2022 Expdllo. Inc. de Modificación.
Rodríguez Sotarriva Ricardo vs. Clemente Meneses Margarita. Div. Nec. 1 Acdo. Núm. Exp. 165/2025.
Rojas y Ortega Javier su Sucesión. Sucesorio Familiar 1 Acdo. Núm. Exp. 2495/2024 Antecedente 952/2024.
Ruíz Luna José Guadalupe. Sucesorio Familiar 1 Acdo. Núm. Exp. 3471/2024 Antecedente 1712/2017.
Salas Méndez Julián su Sucesión. Sucesorio Familiar 1 Acdo. en Otros. Núm. Exp. 3303/2024 Secc. Segunda.
Sánchez Ladislao Valeria Judith vs. Iván Briseño López. Especial Familiar 1 Acdo. Núm. Exp. 1361/2017.
Sánchez Moreno Karina vs. Agustín Héctor Montoya Escorza. Cont. Ord. Fam. Expedientillo. 1 Acdo. Núm. Exp. 1837/2009.
Sánchez Ramírez Hilario vs. Sánchez Lima Ana Rosa. Controversias del Orden Familiar 2 Acdos. Núm. Exp. 1533/2022.
Sánchez Reyes Juana su Sucesión. Juris. Voluntaria Familiar 1 Acdo. Núm. Exp. 809/2022.
Santillán Ávila Margarita su Sucesión. Sucesorio Familiar 1 Acdo. Núm. Exp. 1283/2024.
Serralde Enríquez Carlos vs. Torres Santiago Nancy. Controversias del Orden Familiar 1 Acdo. Núm. Exp. 1961/2024.
Siguenza Trejo María del Rosario vs. Pascual Gustavo A. León. Alim. 1 Acdo. Núm. Exp. 133/1995.
Soriano Ramírez Elías su Sucesión. Sucesorio Familiar 1 Acdo. Núm. Exp. 1793/2024.
Torres Herrera Octavio. Sucesorio Familiar Expedientillo. 1 Acdo. Núm. Exp. 901/2016.
Torres Nava Silvia Monserrat vs. Roberto Nassam Torres Rico. Controversias del Orden Familiar 1 Acdo. Núm. Exp. 897/2014.
Tovar Alejandro. Sucesorio Familiar 1 Acdo. Núm. Exp. 481/2016.
Vega Mercado Susana Jaquelína vs. Mercado Escoto Olivia su Sucesión. Ord. Civil Familiar 1 Acdo. en Incidente. Núm. Exp. 667/2020 Inc. de Nul. de Actuaciones por Falsedad de Firma.
Villavicencio Juárez Raúl. Esp. Hip. 1 Acdo. Núm. Exp. 269/2009.
Vite Islas Clara vs. Campos González César. Controversias del Orden Familiar 1 Acdo. Núm. Exp. 2681/2024 Tomo II Principal.

NO PUBLICADOS

Espíritu Suárez Carlos. Sucesorio Familiar 26- 03- 2025. 1 Acdo. Núm. Exp. 1819/2023 Secc. Primera.

AUDIENCIA

Márquez Zúñiga Laura su Sucesión. 790 Junta de Herederos Sucesorio Familiar. 1 Audiencia. Núm. Exp. 261/2024.

SENTENCIAS INTERLOCUTORIAS

Herrera Salazar Paulina su Sucesión. Sucesorio Familiar Declaratoria de Herederos 1 Núm. Exp. 1637/2024

LA SECRETARIA DE ACUERDOS
LIC. NATHALIE SHARON GUILLAUMIN PÉREZ

SECRETARÍA "B"
ACUERDOS DEL 27 DE MARZO DEL 2025

Aguirre Ruíz Zeferino Rafael su Sucesión. Sucesorio Familiar 1 Acdo. Núm. Exp. 28/2025.
Ascencio Durán Juana María vs. Amado Arreola Reyes. Controversias del Orden Familiar 1 Acdo. Núm. Exp. 808/2017.
Ávila Paniagua Martín Alberto vs. Ma. Claudia Morales Patiño. Especial Familiar 1 Acdo. Núm. Exp. 2270/2013.
Bautista Santos Teresa vs. Soriano Gil Daniel. Especial Familiar 1 Acdo. en Incidente. Núm. Exp. 2572/2024 Inc. de Cump. y Ejecc. de Sentencia.
Cervantes Piedras Susana vs. Gutiérrez Campos Armando. Especial Familiar 1 Acdo. en Incidente. Núm. Exp. 3108/2024 Inc. de Pensiones Alimenticias Vencidas y No Pagadas.
Chávez Vega Mario vs. Contrerasd Pastrana Susana. Alim. Comparec. 1 Acdo. Núm. Exp. 68/2025.
Cordero Romo Caritina vs. Juárez Perales José Luis. Especial Familiar Comparecencia Billete. 1 Acdo. Núm. Exp. 1584/2021.

SOLO CONSULTA
SOLO CONSULTA
SOLO CONSULTA

Corona Nabor Salvador vs. Hernández Uresti Alma Cruz. Especial Familiar 1 Acdo. Núm. Exp. 888/2024.
Corrales Reyes Alma Patricia vs. Leyva Larragoiti Luis. Controversias del Orden Familiar 1 Acdo. Núm. Exp. 1028/2024.
Dergal Arellano Edgar José su Sucesión. Sucesorio Familiar 1 Acdo. Núm. Exp. 211/2025 Juic. que Se Acumula Al Exp. 1950/2021.
Edgar José Dergal Arellano. Sucesorio Familiar 1 Acdo. Núm. Exp. 1950/2021.
Escobedo Nezahualcóyotl Anaid vs. Cortés Palma Carlos. Controversias del Orden Familiar 1 Acdo. Núm. Exp. 2092/2024 Cuad. Principal Tomo II.
Fernández Pérez Laura Andrea vs. De la Concha Martínez Alan Yusef. Controversias del Orden Familiar 1 Acdo. Núm. Exp. 798/2023.
Flores Cedillo Cristina su Sucesión. Sucesorio Familiar 1 Acdo. Núm. Exp. 1008/2024.
García Ledesma María de la Luz su Sucesión. Sucesorio Familiar 1 Acdo. Núm. Exp. 202/2025.
García Téllez Rosa su Sucesión. Sucesorio Familiar 1 Acdo. Núm. Exp. 1274/2024.
Garza Neri Eduardo Jesús su Sucesión. Sucesorio Familiar 1 Acdo. Núm. Exp. 2280/2024.
Gaytán Lara Francisco. Sucesorio Familiar 1 Acdo. Núm. Exp. 2004/2019.
González Martínez Fabiola vs. Palacios Rubén. Especial Familiar 1 Acdo. Núm. Exp. 3260/2024.
González Ramírez Isabel vs. Ortiz Laurrabaquio José Gerardo. Especial Familiar 1 Acdo. en Expedientillo. Núm. Exp. 670/2024.
Guel Álvarez Martha Cecilia vs. Ortega Ramírez Ricardo Miguel. Especial Familiar 1 Acdo. Núm. Exp. 2390/2024.
Gutiérrez Hernández Felipe su Sucesión. Sucesorio Familiar 1 Acdo. Núm. Exp. 1254/2024.
Hernández Morales Lucía vs. Morales Sánchez Ernesto. Especial Familiar Comparecencia Billete. 1 Acdo. Núm. Exp. 2544/2024.
Hernández Rodríguez Jorge su Sucesión. Sucesorio Familiar 1 Acdo. Núm. Exp. 224/2025.
Islas Martínez Porfirio. Sucesorio Familiar 1 Acdo. Núm. Exp. 1184/2009.
J. Claudio Oropeza Aguilar. Sucesorio Familiar 1 Acdo. Núm. Exp. 14/2022 Seccón Segunda.
Labastida Germán Claudia Guadalupe vs. Gudiño Muñoz Erick Alejandro. Especial Familiar 1 Acdo. en Incidente. Núm. Exp. 1704/2022 Inc. de Fijación de Pensión Alimenticia.
Malagón Díaz Urbano su Sucesión. Sucesorio Familiar 1 Acdo. Núm. Exp. 228/2025.
Marcos Rojas Aristides Iñaki. Ord. Civil Familiar 1 Acdo. Núm. Exp. 222/2025.
Márquez Ramírez Aurora. Sucesorio Familiar 1 Acdo. en Expedientillo. Núm. Exp. 1814/2016.
Martínez Hernández Estefania Lizzeth vs. Cruz Guzmán Luis Antonio. Especial Familiar 1 Acdo. Núm. Exp. 3184/2024.
Martínez Munive Ericka Silvia vs. Alejandro Rossano Garca. Especial Familiar 1 Acdo. Núm. Exp. 1398/2019.
Matadamas Trinidad Evodia. Sucesorio Familiar 1 Acdo. Núm. Exp. 1400/2022.
Medina Miranda Eliana Harumii vs. Narcia Ávila Jonathan. Controversias del Orden Familiar 4 Acdos. Núm. Exp. 3154/2024 Principal Segundo Tomo.
Mendoza Sánchez Trinidad. Sucesorio Familiar 1 Acdo. Núm. Exp. 2222/2024.
Meneses Arenas Felipe vs. Navarro Anaya Marilú. Controversias del Orden Familiar 1 Acdo. Núm. Exp. 1770/2022.
Osnaya Ramírez Laisha Clarivi vs. Vázquez Peña Javier Aarón. Controversias del Orden Familiar Sin Efectos Citación Sentencia. 1 Acdo. Núm. Exp. 1124/2024.
Pérez García Lucía vs. Sucesorio Intestamentario. Sucesorio Familiar 1 Acdo. Núm. Exp. 940/2018.
Pulido Martínez Alejandro su Sucesión. Sucesorio Familiar 1 Acdo. Núm. Exp. 220/2025.
Ramírez Morales Guadalupe vs. Sucesorio Familiar 1 Acdo. Núm. Exp. 3396/2024.
Razo Alzua Cinthia Sanahi vs. Figueroa Valenzuela Olimpo Alejandro. Controversias del Orden Familiar 2 Acdos. Núm. Exp. 2462/2024.
Rojano García Gonzalo. Sucesorio Familiar 1 Acdo. Núm. Exp. 956/2012.
Rojas Vázquez José Luis vs. Miriam Ismarit Escobar Ramírez. Controversias del Orden Familiar 1 Acdo. Núm. Exp. 1610/2016.
Rosas Juárez Ana vs. Espino Olmos Iván. Especial Familiar Comparecencia Billete. 1 Acdo. Núm. Exp. 10/2022.
Ryzeman Frid Fanny vs. Haddad Spreca Alejandro. Controversias del Orden Familiar 1 Acdo. en Expedientillo. Núm. Exp. 3164/2024.
Sánchez Sánchez Paula su Sucesión. Sucesorio Familiar 1 Acdo. Núm. Exp. 2474/2024.
Sotelo Vargas Sara su Sucesión. Sucesorio Familiar 2 Acdos. Núm. Exp. 2966/2024 Secc. IV de Partición y Adjudicación.
Soto Delgadillo Samanta Betzabet vs. Gerardo Martínez Meza. Controversias del Orden Familiar 1 Acdo. en Incidente. Núm. Exp. 1596/2013 Tomo II Inc. de Cambio de Guarda y Custodia.
Suárez Gaytán Salvador. Sucesorio Familiar 1 Acdo. Núm. Exp. 72/2025.
Torres Castillo Gloria Anai vs. Efraín Fidel Vargas Macías. Controversias del Orden Familiar 1 Acdo. Núm. Exp. 1904/2014.
Torres Medel Gregoria. Sucesorio Familiar 1 Acdo. Núm. Exp. 514/2021.
Valdés Peralta Nohemí. Juris. Voluntaria Familiar 1 Acdo. en Incidente. Núm. Exp. 2892/2024 Rendición de Ctas. 2024.
Vargas Cruz Marisela vs. Mendiola Piña Roberto. Controversias del Orden Familiar 1 Acdo. Núm. Exp. 2168/2023.
Vazcoy Aburto Francisco. Juris. Voluntaria Familiar 1 Acdo. Núm. Exp. 1016/2005.
Vázquez Rocío Julio. Sucesorio Familiar 1 Acdo. Núm. Exp. 596/1994.
Yépez Palacios Juana su Sucesión. Sucesorio Familiar 1 Acdo. en Expedientillo. Núm. Exp. 1458/2023.
AUDIENCIA
Martínez López Tania Berenice vs. Melo Juárez César. Aud. Especial Familiar. 1 Audiencia. Núm. Exp. 2456/2024.

LA SECRETARIA DE ACUERDOS
LIC. SILVIA HERNÁNDEZ AGUILAR

VIGÉSIMO TERCERO DE LO FAMILIAR

SECRETARÍA "A"
ACUERDOS DEL 27 DE MARZO DEL 2025

Aguilar García Margarita, su Sucesión. Test. A. 1 Acdo. Núm. Exp. 989/2010.
Alberto su Sucesión Sánchez Rodríguez. Sucesorio Familiar A. 1 Acdo. Núm. Exp. 367/2021.
Arellano Almanza Saúl vs. Sánchez Mayorga Claudia Ivonne. Especial Familiar 1 Acdo. en Incidente. Núm. Exp. 1799/2017 Inc. de Modificación de Convn. Tomo IV.
Ballesteros Cisneros Carlos Alberto vs. González Méndez Larisa. Especial Familiar T. 1 Acdo. Núm. Exp. 963/2018 Expedientillo.
Camacho García Tello María de la Paz Beatriz Estela. Sucesorio Familiar F. 1 Acdo. Núm. Exp. 879/2024.
Carlos Luna Herrera. Sucesorio Familiar A. 1 Acdo. Núm. Exp. 297/2021.
Cayetano Velázquez María del Carmen vs. Daniel Castillo Romero. Controversias del Orden Familiar 2 Acdos. en Incidente. Núm. Exp. 945/2012 Inc. de Cancel. de Pensión Alimenticia.
Cohen Castelán David. Juris. Voluntaria Familiar A. 1 Acdo. en Incidente. Núm. Exp. 2067/2013 Inc. de Remoción de Tutora y Curatriz.
Cortés Becerril Luis. Sucesorio Familiar 1 Acdo. en Otros. Núm. Exp. 2023/2023 Secc. Segunda.
Cruz Pérez Arturo. Sucesorio Familiar Prevención. 1 Acdo. Núm. Exp. 207/2025.
Cárdenas Cedillo José Francisco. Sucesorio Familiar A. 1 Acdo. Núm. Exp. 2383/2024.
Diosdado Navarro Matilde. Sucesorio Familiar A. 1 Acdo. Núm. Exp. 2335/2024.
Duarte Quezada Omar vs. Aída Fernández González. Controversias del Orden Familiar T. 3 Acdos. Núm. Exp. 429/2023 Tomo III.
Elisea García Francisco. Sucesorio Familiar Admisión. 1 Acdo. Núm. Exp. 209/2025.
Enciso Pacheco Consuelo. Sucesorio Familiar F. 2 Acdos. en Incidente. Núm. Exp. 1735/2018 Inc. de Ampliación de Inventario y Avaluo.
Escobar Isabel Angelina. Sucesorio Familiar A. 1 Acdo. en Otros. Núm. Exp. 855/2020 Secc. Segunda.
Espinosa Ramírez Marcelina. Sucesorio Familiar Prevención. 1 Acdo. Núm. Exp. 201/2025.

SOLO CONSULTA

Fonseca Pérez Pablo. Sucesorio Familiar F. 1 Acdo. Núm. Exp. 2079/2023.
Fonseca Terres Juan. Juris. Voluntaria Familiar A. 1 Acdo. Núm. Exp. 1835/2024.
Fulgencio Pérez Javier vs. Aguilera Barrón Jael Izete. Controversias del Orden Familiar 3 Acdos. Núm. Exp. 447/2021 Tomo II.
García Padilla Francisco. Sucesorio Familiar A. 1 Acdo. Núm. Exp. 1689/2023.
García Álvarez María Jesús. Juris. Voluntaria Familiar 1 Acdo. Núm. Exp. 1677/2023.
González Murguía María Raquel, su Sucesión. Sucesorio Familiar A. 1 Acdo. Núm. Exp. 1307/2008.
González Jacobo Prócoro. Sucesorio Familiar 2 Acdos. en Incidente. Núm. Exp. 1077/2017 Inc. de Oposición a la Rendición de Cuentas.
González Sánchez Aurelio Javier. Sucesorio Familiar A. 1 Acdo. Núm. Exp. 629/2024 Bis. 1.
González Tino Carmela. Sucesorio Familiar F. 1 Acdo. Núm. Exp. 683/2023.
Gutiérrez Vallejo Imelda. Sucesorio Familiar F. 2 Acdos. Núm. Exp. 2265/2024.
Hernández López Avelina. Sucesorio Familiar T. 1 Acdo. Núm. Exp. 1793/2019.
Herrera Montalvo Mario Federico vs. Galván Bochelen Regina Cecilia. Especial Familiar 1 Acdo. en Incidente. Núm. Exp. 1507/2022 Inc. para Regular Las Consecuencias Inherentes a la Disol. del Vínculo Matrimonial.
Huerta y Castillo Álvaro Gabino. Sucesorio Familiar 1 Acdo. Núm. Exp. 97/2019.
Jiménez Nájera Fabiola Ucum vs. Christian Gómez Oribio. Ord. Civil Familiar A. 1 Acdo. en Incidente. Núm. Exp. 1435/2009 Inc. de Reduc. de Pensión Alimenticia (Activo).
López Mondragón Gabriela Magaly vs. Meza López Diego. Controversias del Orden Familiar a Dada Nueva Cuenta. 1 Acdo. en Incidente. Núm. Exp. 215/2022 Incidente.
López Lóipez J Eleazar. Sucesorio Familiar F. 1 Acdo. Núm. Exp. 1489/2023.
López Vda. de Esparza Soledad. Sucesorio Familiar F. 1 Acdo. Núm. Exp. 2327/2024.
Martínez Vázquez María Dolores. Sucesorio Familiar A. 1 Acdo. Núm. Exp. 1991/2022.
Martínez Guzmán Humberto. Sucesorio Familiar A. 1 Acdo. Núm. Exp. 1645/2024.
Martínez Peralta Jesús. Sucesorio Familiar Prevención. 1 Acdo. Núm. Exp. 195/2025.
Martínez Sánchez Diana Iris vs. Juan Enrique Correa Mendiola. Controversias del Orden Familiar A. 1 Acdo. Núm. Exp. 1117/2024.
Maya Cortés Miriam Itzel vs. Eliot Cristian López Maya. Controversias del Orden Familiar 1 Acdo. Núm. Exp. 711/2024.
Montero Gutiérrez José Ignacio. Sucesorio Familiar F. 1 Acdo. en Otros. Núm. Exp. 623/2020 Secc. Segunda.
Murrieta León Julio. Int. A. 1 Acdo. Núm. Exp. 543/1993.
Muñoz Pérez Estela vs. Maldonado Padilla Isaac Alfonso. Controversias del Orden Familiar A. 1 Acdo. Núm. Exp. 1963/2011.
Noriega Ortiz Víctor Daniel. Juris. Voluntaria Familiar A. 1 Acdo. Núm. Exp. 197/2015.
Olguín Carro Guadalupe vs. Dorian Alejandro García Vázquez. Controversias del Orden Familiar A. 1 Acdo. Núm. Exp. 2133/2024.
Omar Duarte Quezada vs. Aída. Controversias del Orden Familiar 2 Acdos. Núm. Exp. 429/2023 Amparo 249- 25.
Ortega Ñieco José Antonio. Sucesorio Familiar A. 1 Acdo. Núm. Exp. 15/2025.
Oziriz Antonio Enrique Navarro Sánchez vs. Mariana Ayala Hernández. Especial Familiar 1 Acdo. en Incidente. Núm. Exp. 165/2021 Inc. de Incremento de Pensión Alimenticia.
Pastor Bustamante Xóchitl vs. Enrique Manuel García Gallardo. Controversias del Orden Familiar A. 1 Acdo. Núm. Exp. 1891/2024.
Pinto Martínez María Teresa, su Sucesión. Sucesorio Familiar A. 1 Acdo. Núm. Exp. 281/2005.
Porrás Barrón Salvador. Sucesorio Familiar T. 1 Acdo. Núm. Exp. 1253/2023.
Pérez Molina Concepción Alejandra vs. Víctor García Gutiérrez. Controversias del Orden Familiar A. 1 Acdo. Núm. Exp. 553/2015.
Ramírez González Pedro. Sucesorio Familiar F. 1 Acdo. en Otros. Núm. Exp. 1461/2022 Secc. Tercera.
Ramírez Aguilar Patricia vs. Casimiro Noguerón Ramos. Controversias del Orden Familiar A. 1 Acdo. Núm. Exp. 1409/2024.
Ramírez Pérez Graciela Eugenia. Juris. Voluntaria Familiar F. 2 Acdos. Núm. Exp. 1875/2024.
Ramírez Quintero Yolanda vs. Daniela Cisneros Ramírez. Controversias del Orden Familiar A. 1 Acdo. Núm. Exp. 1133/2024.
Ramírez Reyes Susana. Sucesorio Familiar F. 1 Acdo. Núm. Exp. 341/2024.
Ramírez Segundo Bernardo. Juris. Voluntaria Familiar A. 1 Acdo. Núm. Exp. 1373/2024.
Reyes Danda Metzy Ixchel vs. Emiliano Castillo Chávez. Controversias del Orden Familiar A. 1 Acdo. Núm. Exp. 2195/2024.
Rocha Ruggieri Denise Andrea vs. Contreras Martínez Raúl. Especial Familiar A. 1 Acdo. en Expedientillo. Núm. Exp. 337/2010.
Roel Barrantes Guillermo vs. Lorena Samanta Roel Uribe. Especial Familiar 1 Acdo. Núm. Exp. 35/2023.
Romo Rosas Olivia Lizette vs. Guzmán Ponce Oswaldo. Controversias del Orden Familiar A. 1 Acdo. en Expedientillo. Núm. Exp. 1457/2022.
Rosas Ledes Manuel. Juris. Voluntaria Familiar F. 1 Acdo. Núm. Exp. 2203/2024.
Salinas Ricardez María Dolores Margarita. Sucesorio Familiar Prevención. 1 Acdo. Núm. Exp. 193/2025.
Sánchez Lira Rocío vs. Daniel Lozano Donlucas. Especial Familiar A. 1 Acdo. Núm. Exp. 1967/2022.
Santacruz Ábrego Félix su Sucesión. Sucesorio Familiar 2 Acdos. Núm. Exp. 623/2022.
Segura Moreno María Piedad y Otro, su Sucesión. Sucesorio Familiar A. 1 Acdo. Núm. Exp. 1793/2009 Tomo II.
Serralde Godoy Juan. Sucesorio Familiar A. 1 Acdo. Núm. Exp. 2033/2024.
Serrano Aguilar Gilberto. Ejec. Merc. A. 1 Acdo. Núm. Exp. 125/2005.
Serrano Nava Mariana vs. Christian Alejandro Contreras Hernández. Controversias del Orden Familiar MI. 1 Acdo. Núm. Exp. 679/2016.
Soto Coria Jonathan. Sucesorio Familiar A. 1 Acdo. Núm. Exp. 1931/2024.
Torres López Adriana vs. Julio César Jiménez Cuéllar. Controversias del Orden Familiar A. 1 Acdo. Núm. Exp. 2075/2024.
Uriostegui García Pinta vs. Félix Alberto Trinidad Cervantes. Especial Familiar A. 1 Acdo. Núm. Exp. 709/2023.
Vázquez Esparza Stephanie Dwain vs. Vázquez Martínez José Antonio. Controversias del Orden Familiar 1 Acdo. Núm. Exp. 659/2024.
Vázquez Guevara Carmen. Sucesorio Familiar 1 Acdo. en Incidente. Núm. Exp. 331/2000 Inc. de Ejecc. de Sentencia.
Velasco Bucio Alberto. Sucesorio Familiar T. 1 Acdo. Núm. Exp. 2387/2024.
Villafuerte Marchain Amaranta vs. Gustavo Alonso Sánchez Álvarez. Controversias del Orden Familiar A. 1 Acdo. Núm. Exp. 765/2024.
Villanueva Chávez Consuelo. Sucesorio Familiar A. 1 Acdo. Núm. Exp. 27/2025.
Villegas Villasana Sandra vs. Vicente Fuentes Chávez. Controversias del Orden Familiar T. 1 Acdo. Núm. Exp. 1487/2013.
Zanabria Arriaga Isabel. Sucesorio Familiar A. 1 Acdo. Núm. Exp. 95/2025.
De la Rosa Valencia Andrés. Sucesorio Familiar T. 1 Acdo. Núm. Exp. 1879/2024.

NO PUBLICADOS

Aristeo Zavala Estanislao e Inés Rosas Abad, su Sucesión vs. Aristeo Zavala Estanislao. Sucesorio Familiar 1 Acdo. en Exhorto. Núm. Exp. 1033/2009 Secc. IV.
Aristeo Zavala Estanislao e Inés Rosas Abad, su Sucesión vs. Aristeo Zavala Estanislao. Sucesorio Familiar 1 Acdo. Núm. Exp. 1033/2009 Segunda Secc. de Inventarios y Avaluos.
Ayala del Valle Erandi vs. Rubén Alberto Navarro Martínez. Controversias del Orden Familiar 1 Acdo. Núm. Exp. 2091/2024.
Duarte Quezada Omar vs. Aída Fernández González. Controversias del Orden Familiar 1 Acdo. Núm. Exp. 429/2023 Tomo III.

SOLO CONSULTA
SOLO CONSULTA
SOLO CONSULTA

Enciso Pacheco Consuelo. Sucesorio Familiar F N/P 06- 03- 2025. 1 Acdo. en Incidente. Núm. Exp. 1735/2018 Inc. de Ampliación de Inventario y Avaluo.
Fulgencio Pérez Javier vs. Aguilera Barrón Jael Izete. Controversias del Orden Familiar 1 Acdo. Núm. Exp. 447/2021 Tomo II.
García Bailón Yuliana vs. Rivera Muñoz Jesús. Controversias del Orden Familiar 1 Acdo. en Incidente. Núm. Exp. 2271/2019 Inc. de Cambio de Guarda y Custodia.
Martínez Trejo Gabriel. Sucesorio Familiar F N/P 25- 03- 2025. 1 Acdo. Núm. Exp. 1485/2015.
Mendoza Hernández Celia. Sucesorio Familiar no Publ. del 26 de Marzo. 1 Acdo. Núm. Exp. 205/2025.
Olalde Corona Zamantha vs. José Trinidad Flores Alvarado. Especial Familiar 1 Acdo. en Incidente. Núm. Exp. 515/2023 Inc. de Guarda y Custodia.
Oziriz Antonio Enrique Navarro Sánchez vs. Mariana Ayala Hernández. Especial Familiar 1 Acdo. en Incidente. Núm. Exp. 165/2021 Inc. de Modificación de Convenio.
Sámano Márquez Nadllely vs. Francisco Tonatiuh Zertuche Abarca. Especial Familiar 1 Acdo. en Incidente. Núm. Exp. 529/2016 Inc. de Modificación de Convenio.
AUDIENCIA
Gómez Roldán Juan Carlos. Aud. 801 Sucesorio Familiar. 1 Audiencia. Núm. Exp. 1845/2024.
Ramírez Caravantes Jéssica Margarita vs. Acevedo Castillo Julio. Aud. Controversias del Orden Familiar 1 Aud. en Incidente. Núm. Exp. 505/2012 Inc. de Modificación de Convenio.
Trinidad Ávila Mauricio vs. Daniela Manrique Muñoz. Platica Con Menor Diferida Controversias del Orden Familiar 1 Audiencia. Núm. Exp. 2325/2024.

SENTENCIAS INTERLOCUTORIAS

Flores Acosta Guadalupe. Sucesorio Familiar Sent. Interl. 1 Sent. Inter. en Incidente. Núm. Exp. 917/2018 Inc. de Remoción de Albacea
Juárez Melgoza María Guadalupe vs. Cruz Carlos Cardiel Vértiz. Controversias del Orden Familiar 1 Sent. Inter. en Incidente. Núm. Exp. 615/2002 Inc. de Ces. de Pens. Alim.
CONCILIADOR POR MINISTERIO LEY:
LIC. SABINO HERNÁNDEZ RODRÍGUEZ

SECRETARÍA "B"
ACUERDOS DEL 27 DE MARZO DEL 2025

Aldana Terres Eduardo Jonathan vs. Fabiola Berenice González Ruíz. Controversias del Orden Familiar 1 Acdo. Núm. Exp. 1304/2024.
Alfaro Pérez José Luis. Sucesorio Familiar Desechamiento. 1 Acdo. Núm. Exp. 154/2025.
Amador Carrasco Bertha. Sucesorio Familiar Admisión. 1 Acdo. Núm. Exp. 218/2025.
Arias Oliva Sinahi Elebed vs. Víctor Manuel Toledo Álvarez. Controversias del Orden Familiar 2 Acdos. Núm. Exp. 1074/2023 Principal Tomo II.
Barahona Cambrano Anabel vs. Santiago Álvarez Salvador. Controversias del Orden Familiar 3 Acdos. Núm. Exp. 1994/2024.
Cabrera Mata Evelyn Venus vs. Adrián Hernández Chijate. Especial Familiar 1 Acdo. Núm. Exp. 502/2020.
Calderón Salinas Carolina vs. Gutiérrez Aguilar Gabriel Martín. Controversias del Orden Familiar 1 Acdo. Núm. Exp. 2308/2012.
Campos Sevilla María del Rosario vs. Méndez González Genaro Esteban. Controversias del Orden Familiar 4 Acdos. Núm. Exp. 1778/2018.
Canul Castillo José Jesús del Carmen vs. Martínez Flores Sara. Controversias del Orden Familiar Entrega de Billete. 1 Acdo. Núm. Exp. 494/2018.
Castillo Rivera Jaime Eduardo. Sucesorio Familiar Admisión. 1 Acdo. Núm. Exp. 216/2025.
Cervantes Gutiérrez Sharon Dennys vs. Ricardo Arturo Díaz Bautista. Controversias del Orden Familiar 1 Acdo. Núm. Exp. 1582/2024.
Colín Becerril Juan. Sucesorio Familiar 1 Acdo. Núm. Exp. 1578/2022.
Cosme Ramírez Martha Patricia. Controversias del Orden Familiar 1 Acdo. Núm. Exp. 922/2022 Tomo II.
Elías Ramírez Ramírez. Sucesorio Familiar 1 Acdo. Núm. Exp. 1328/2024.
Engin Garduza Socorro. Int. 1 Acdo. Núm. Exp. 1486/2003.
Fragoso Urbina Bertha. Sucesorio Familiar 1 Acdo. Núm. Exp. 172/2025.
Fuentes García Leopolda. Sucesorio Familiar 1 Acdo. Núm. Exp. 304/2023.
García Mancilla Rodolfo, su Sucesióm. Int. 1 Acdo. Núm. Exp. 966/2011.
García Rodríguez Mariana vs. Soto Amador Jaime. Controversias del Orden Familiar 1 Acdo. en Incidente. Núm. Exp. 1484/2022 Inc. de Liquidación de Pensiones No Pagadas.
García Rodríguez Mariana vs. Soto Amador Jaime. Controversias del Orden Familiar 2 Acdos. en Incidente. Núm. Exp. 1484/2022 Inc. de Modificación de Régimen de Visitas y Convivencias.
García Rodríguez Mariana vs. Soto Amador Jaime. Controversias del Orden Familiar 2 Acdos. Núm. Exp. 1484/2022 Tomo II.
García Galán María Guadalupe. Juris. Voluntaria Familiar 1 Acdo. Núm. Exp. 2216/2024.
Gómez Vázquez Gabriela vs. César Enrique Soto Mendoza. Controversias del Orden Familiar 1 Acdo. Núm. Exp. 1532/2024.
González Laguardia Marina Gloria vs. Jaime Colín Héctor. Controversias del Orden Familiar 1 Acdo. Núm. Exp. 1924/2024.
González Montaño María Ivonne vs. Gustavo Morfín Razo. Controversias del Orden Familiar 3 Acdos. en Incidente. Núm. Exp. 634/2003 Inc. de Cancel. de Pensión Alimenticia II.
Gómez Fuentes Silvia vs. Córdoba Berman Espartaco Ulises Sigifredo. Especial Familiar 1 Acdo. Núm. Exp. 1304/2008.
Gómez de la Casa Rodolfo. Sucesorio Familiar Admisión. 1 Acdo. Núm. Exp. 166/2025.
Iturbe Reynoso Jesús. Sucesorio Familiar 1 Acdo. Núm. Exp. 2446/2024.
Larriva García Jorge Antonio y Domínguez Terrazas Rosa Isela. Controversias del Orden Familiar 1 Acdo. en Exhorto. Núm. Exp. 1394/2024.
Lira Escobedo Mónica Itzel Rocío vs. Pablo Andaya Cante. Controversias del Orden Familiar 1 Acdo. en
Incidente. Núm. Exp. 1534/2011 Incidente.
Luna Ramírez Guillermo. Sucesorio Familiar 1 Acdo. Núm. Exp. 1776/2024.
López Cuevas Alberto vs. Arreola Landeros Marisol. Especial Familiar 1 Acdo. en Incidente. Núm. Exp. 1868/2019 Inc. de Cancel. de Pensión Alimenticia.
López Cuevas Alberto vs. Arreola Landeros Marisol. Especial Familiar 1 Acdo. en Incidente. Núm. Exp. 1868/2019 Inc. de Formación de Inventario de la Sociedad Conyugal.
López Serrano Sirio Salvador. Juris. Voluntaria Familiar 1 Acdo. Núm. Exp. 382/2023.
López Sánchez José Javier. Sucesorio Familiar 1 Acdo. Núm. Exp. 1152/2024.
Macías González María su Sucesión. Sucesorio Familiar 1 Acdo. Núm. Exp. 90/2022.
Martínez Minero Alejandro. Sucesorio Familiar 1 Acdo. Núm. Exp. 2454/2024.
Mata Hernández Jacqueline vs. José Luis Gutiérrez Martínez. Controversias del Orden Familiar 1 Acdo. en Incidente. Núm. Exp. 1622/2007 Incidente.
Morales Martínez María Isabel. Sucesorio Familiar 1 Acdo. Núm. Exp. 176/2025.
Morales Nava Sergio Gerardo. Sucesorio Familiar 1 Acdo. Núm. Exp. 2468/2024.
Naranjo Torices Nelson. Test. 1 Acdo. Núm. Exp. 1226/2005.
Oliver Hernández Juana. Sucesorio Familiar 1 Acdo. Núm. Exp. 1146/2024.
Ostria Buendía María Elena. Juris. Voluntaria Familiar 1 Acdo. Núm. Exp. 1334/2013.
Ovalle Ceja María Norma vs. Carrillo Sánchez René. Controversias del Orden Familiar 1 Acdo. Núm. Exp. 744/2023.
Pacheco Gutiérrez Joaquina Hayde vs. Benítez Padilla Óscar Daniel. Div. Incausado 1 Acdo. Núm. Exp. 1642/2009.
Pacheco Morales María de la Luz. Sucesorio Familiar 1 Acdo. Núm. Exp. 108/2025.
Peralta López Teresa vs. Porfirio y Miguel Ángel Crespo Peralta. Alim. 1 Acdo. Núm. Exp. 2080/2011.
Pérez Velázquez Florencia. Sucesorio Familiar Admisión. 1 Acdo. Núm. Exp. 214/2025.
Ramírez Contreras Armando vs. Fátima Monserrat Villanueva González. Controversias del Orden Familiar 1 Acdo. Núm. Exp. 1392/2024.

SOLO CONSULTA

Reséndiz Meléndez Norma Angélica vs. René Vázquez Granados. Cont. Ord. Fam. 1 Acdo. Núm. Exp.
1378/2005.
Reyes Ceballos René. Sucesorio Familiar Prevención. 1 Acdo. Núm. Exp. 220/2025.
Rincón Espinosa Rosa Margarita vs. Ulises Roberto Torres Olguín. Especial Familiar 1 Acdo. Núm. Exp. 2166/2022.
Rueda Álvarez Jorge vs. Gallegos Junco María Vanessa. Div. Incausado 1 Acdo. Núm. Exp. 1898/2009.
Rupit Arias Beatriz Isabel vs. Óscar Giovanni Trejo Lazo. Controversias del Orden Familiar 2 Acdos. Núm. Exp. 1882/2024.
Santoyo Guzmán Guillermo. Test. 1 Acdo. Núm. Exp. 674/1999.
Sastre Hernández Estrellita. Juris. Voluntaria Familiar 1 Acdo. en Incidente. Núm. Exp. 2430/2013 Rendición de Ctas. 2016, 2017, 2018, 2020 y 2021.
Trujillo Martínez Janette Gabriela vs. Del Vaillar Enríquez Sergio. Controversias del Orden Familiar 1 Acdo. Núm. Exp. 374/2016.
Ventura Hernández Carlos. Juris. Voluntaria Familiar 1 Acdo. Núm. Exp. 2204/2024.
Victoria Jiménez Alejandra y Calzada Vélez Miguel Ángel. Div. Incausado 1 Acdo. Núm. Exp. 366/2010.
Villa García Adelina. Sucesorio Familiar 1 Acdo. Núm. Exp. 688/2023.
Vital Rueda Edmundo. Sucesorio Familiar Desechamiento. 1 Acdo. Núm. Exp. 168/2025.
Vite Regalado Isis Danae Marisa vs. Ricardo Rivera Navarro. Controversias del Orden Familiar 1 Acdo. Núm. Exp. 2286/2024.
Zapata Jiménez Juan vs. Juan Miguel Zapata Torreblanca. Controversias del Orden Familiar 1 Acdo. Núm. Exp. 10/2021.
NO PUBLICADOS
Campos Sevilla María del Rosario vs. Méndez González Genaro Esteban. Controversias del Orden Familiar 8 Acdos. Núm. Exp. 1778/2018.
AUDIENCIA
Gómez Vázquez Gabriela vs. César Enrique Soto Mendoza. Aud. Controversias del Orden Familiar 1 Audiencia. Núm. Exp. 1532/2024.
Reynoso Bouchan Luz del Carmen. Aud. Art. 790 Sucesorio Familiar. 1 Audiencia. Núm. Exp. 66/2024.
SENTENCIAS INTERLOCUTORIAS NO PUBLICADOS
Fragoso Sánchez Ma. de Los Ángeles vs. Eristeo Flores González. Ord. Civil Familiar Sent. Interlocutoria. 1 Sent. Inter. en Incidente. Núm. Exp. 1234/2014 Inc. de Pago de Adeudos Alimentarios e Incremento de Pensión Alimenticia
CONCILIADOR POR MINISTERIO LEY:
LIC. SABINO HERNÁNDEZ RODRÍGUEZ

VIGÉSIMO CUARTO DE LO FAMILIAR

SECRETARÍA "A"
ACUERDOS DEL 27 DE MARZO DEL 2025

Abundis Luna Francisco vs. Basurto Gómez Ana Luisa. Especial Familiar Amparo. 1 Acdo. en Amparo. Núm. Exp. 675/2024 Amparo 130/2025 II.
Alarcón Montero Pablo Andrés vs. Mariana Rodríguez Fernández de Jáuregui. Especial Familiar Cómputo. 2 Acdos. en Incidente. Núm. Exp. 1649/2019 Pago de Actualizaciones del Pago de Pensión Alimenticia en Cump. de Convenio.
Álvarez García Óscar Martín su Sucesión. Sucesorio Familiar 1 Acdo. Núm. Exp. 2447/2024.
Álvarez Hernández Salvador su Sucesión. Sucesorio Familiar 1 Acdo. Núm. Exp. 225/2023.
Arauz Alonso Juana su Sucesión. Sucesorio Familiar Expdllo. 1 Acdo. en Expedientillo. Núm. Exp. 1321/2024.
Ávila Moreno Christian. Controversias del Orden Familiar Apelación. 1 Acdo. Núm. Exp. 2323/2024.
Ayala Saavedra Francisca vs. Retana Ayala Hugo Eduardo. Controversias del Orden Familiar 1 Acdo. Núm. Exp. 815/2023.
Badillo Escamilla Jorge su Sucesión. Sucesorio Familiar 1 Acdo. Núm. Exp. 2301/2024.
Bernardo Israel César Reyes vs. Juana López Téllez. Controversias del Orden Familiar Expdllo. 1 Acdo. en Expedientillo. Núm. Exp. 1509/2019.
Carrillo Núñez Gabriela vs. González Soto José Guillermo. Controversias del Orden Familiar 1 Acdo. Núm. Exp. 1921/2024.
Castelon Velázquez Filiberto su Sucesión. Sucesorio Familiar 1 Acdo. Núm. Exp. 281/2024.
Castillo Hernández José Amado. Sucesorio Familiar 1 Acdo. en Incidente. Núm. Exp. 2035/2015 Terc. Excl. de Dominio.
Chamorro Plata David vs. Eva Faride Isaak Vissuet. Especial Familiar 1 Acdo. en Expedientillo. Núm. Exp. 233/2021.
Chávez García Rosa Ysela vs. Hernández Orozco Antonio. Controversias del Orden Familiar 1 Acdo. Núm. Exp. 1955/2024.
Delgado Ortega José Luis vs. Martha Alicia Romo López. Especial Familiar 1 Acdo. en Incidente. Núm. Exp. 1027/2010 Liquidación de Sociedad Conyugal.
Doehner Meeahan Caren Margarita vs. Brinkman de Alba Miguel. Controversias del Orden Familiar Amparo. 1 Acdo. en Otros. Núm. Exp. 1199/2024 Tomo II.
Domínguez Mendoza María Fernanda vs. Morales Jiménez Alejandro Tonatiuh. Controversias del Orden Familiar 1 Acdo. Núm. Exp. 2245/2024.
Figueroa Morales Carmen Monserrat vs. Martínez Bernal Raúl Octaviano. Controversias del Orden Familiar 1 Acdo. Núm. Exp. 1517/2024.
Fragoso Castañeda Adriana vs. Meeuller Daniel Dávila Mora. Especial Familiar 1 Acdo. en Incidente. Núm. Exp. 597/2011 Inc. de Guarda y Custodia, Reduc. de Pensión Alimenticia.
Garay Fragozo Arturo Espiridion su Sucesión. Sucesorio Familiar Nuevo. 1 Acdo. Núm. Exp. 193/2025.
García Mendoza María Bertha su Sucesión. Sucesorio Familiar 1 Acdo. Núm. Exp. 1967/2024.
García Quiroz José Eugenio. Sucesorio Familiar 1 Acdo. Núm. Exp. 2409/2024.
García Ramírez Isabel del Carmen vs. Urtusastegui Parra Alexis Bernardo. Controversias del Orden Familiar 1 Acdo. Núm. Exp. 597/2024.
García Salcedo José Hugo Germán vs. Loria Cuevas Mariana. Controversias del Orden Familiar 2 Acdos. Núm. Exp. 1691/2023.
García Santiago Esperanza su Sucesión. Sucesorio Familiar 1 Acdo. Núm. Exp. 2429/2024.
George Tenorio David su Sucesión. Sucesorio Familiar 1 Acdo. Núm. Exp. 2403/2024.
Gómez Covarrubia Juan Carlos vs. Almeria Noguez Silvia Yadira. Controversias del Orden Familiar Billete. 1 Acdo. Núm. Exp. 541/2022 Tomo II.
González Rodríguez Clara su Sucesión. Sucesorio Familiar 8 Acdos. Núm. Exp. 1209/2024.
Gutiérrez López Jonathan Ulises vs. Pérez Reyna Odet Paulina. Controversias del Orden Familiar 1 Acdo. Núm. Exp. 2251/2023.
Hernández Guerrero Raúl vs. Mendoza León Monserrat. Controversias del Orden Familiar 1 Acdo. Núm. Exp. 1629/2022.
Hernández Toledano Cinthya Verónica su Sucesión. Sucesorio Familiar 1 Acdo. Núm. Exp. 1999/2024.
Hidalgo Sevilla Lura Mishele vs. Daniel Martínez Morales. Controversias del Orden Familiar 2 Acdos. en Incidente. Núm. Exp. 979/2018 Inc. de Cambio de Guardia y Custodia.
Ibarra Granillo Piedad su Sucesión. Sucesorio Familiar 1 Acdo. Núm. Exp. 2443/2024.
Illan Valencia Ángela María vs. Ephrain Aguirre Hernández. Especial Familiar 1 Acdo. en Incidente. Núm. Exp. 485/2010 Reincorporación de Menor.
Juárez García Sandra Luz vs. Fernando Mendoza Villareal. Controversias del Orden Familiar 1 Acdo. en Expedientillo. Núm. Exp. 847/2018.
Juárez López Wendy Natalie vs. Sánchez Prado Fernando. Controversias del Orden Familiar 2 Acdos. Núm. Exp. 873/2024.
López Martínez Susana. Sucesorio Familiar 1 Acdo. Núm. Exp. 393/2019.
López Picazo Fernando Julio César. Juris. Voluntaria Familiar 1 Acdo. en Otros. Núm. Exp. 1563/2015 Rendición de Ctas. Año 2024.
Luna López Claudia Ivonne vs. Molina Medinilla Mauricio Yovani. Especial Familiar Apelación. 1 Acdo. en Incidente. Núm. Exp. 182/2023 Inc. de Aclarción de Gastos de Alimentos.
Manzo Rivera Roberto Martín vs. Enaela Lilián García Villeda. Especial Familiar 1 Acdo. en Incidente. Núm. Exp. 1733/2019 de Pago de Pensión Alimenticia, Guarda y Custodia Definitiva.
Martínez Arias Samuel su Sucesión. Sucesorio Familiar 1 Acdo. Núm. Exp. 2047/2024.

SOLO CONSULTA

Martínez García Ricardo y García Ocampo Esperanza vs. Padrón Saucedo Gabriela Janete. Controversias del Orden Familiar 4 Acdos. Núm. Exp. 131/2022.
Medina Pardo Itzel Yanai vs. Iván Colar Montes de Oca. Controversias del Orden Familiar 1 Acdo. en Incidente. Núm. Exp. 1557/2019 Susp. y Modificación de Régimen de Visitas y Convivencias.
Moctezuma de la Torre Teresa su Sucesión. Sucesorio Familiar 1 Acdo. Núm. Exp. 2247/2024.
Morales Cuevas Tamara Abigail vs. Alejo de Luna Gustavo. Controversias del Orden Familiar 1 Acdo. Núm. Exp. 1523/2024.
Morín Núñez Victoria. Juris. Voluntaria Familiar 1 Acdo. Núm. Exp. 349/2019.
Nieto Bahena Lidia Adriana vs. Bricio Edgar López García. Especial Familiar 4 Acdos. en Incidente. Núm. Exp. 859/2021 Guarda y Custodia.
Ochoa Miranda Ana Laura vs. Vázquez González Jorge. Controversias del Orden Familiar 1 Acdo. Núm. Exp. 1631/2023.
Olivares Rodríguez Ana Miriam vs. Sánchez Arellanes Mario César. Controversias del Orden Familiar 2 Acdos. Núm. Exp. 2313/2024.
Olvera Minjares Samantha Narshely vs. Pérez Jiménez Mario. Controversias del Orden Familiar Billetes. 1 Acdo. Núm. Exp. 601/2023.
Orozco Luna María de la Luz su Sucesión. Sucesorio Familiar 1 Acdo. Núm. Exp. 989/2022.
Ortiz Vaca Teresa su Sucesión. Sucesorio Familiar 8 Acdos. Núm. Exp. 2451/2024.
Ponce Regalado Guadalupe su Sucesión. Sucesorio Familiar 1 Acdo. Núm. Exp. 2423/2024.
Ramos Elizarrarás Carolina vs. Pulido Betancourt Har Jarim. Controversias del Orden Familiar 1 Acdo. Núm. Exp. 1809/2024.
Rebollar Zacarías Arisbet vs. Toledo Sánchez Abraham. Controversias del Orden Familiar 1 Acdo. Núm. Exp. 1887/2024.
Rivera Andgeles Grissel vs. Huitrón Ávila Joel. Especial Familiar Dada Cuenta. 1 Acdo. Núm. Exp. 167/2015.
Rodríguez Santoyo Ma Alejandra Lorena vs. Valdez Abascal José Rubén y Notario Público 165 del Estado de México y del Patrimonio Inmobiliario Federal. Ord. Civil Familiar 1. 1 Acdo. Núm. Exp. 151/2025.
Rodríguez Santoyo Ma. Alejandra Lorena vs. Valdez Abascal José Rubén y Notario Público 165 del Estado de México y del Patrimonio Inmobiliario Federal. Ord. Civil Familiar 1. 1 Acdo. en Incidente. Núm. Exp. 151/2025 Inc. de Reclamación Promov. por José Rubén Valdez Abascal.
Rodríguez Cuevas Karina vs. Jesús Alejandro Gutiérrez Neri. Controversias del Orden Familiar Expdllo. 1 Acdo. en Expedientillo. Núm. Exp. 873/2010.
Salcedo García Edgar. Sucesorio Familiar 1 Acdo. Núm. Exp. 169/2019.
Sánchez Soriano David Alejandro vs. Sánchez Bermúdez David Gerardo. Controversias del Orden Familiar Dada Cuenta. 1 Acdo. Núm. Exp. 2003/2023.
Santoyo Gómez Mauro. Sucesorio Familiar Amparo. 1 Acdo. en Amparo. Núm. Exp. 1639/2023 Amparo 255/2025.
Santoyo Larios María de la Luz y Hernández Santoyo Jorge Francisco vs. Ma. Alejandra Lorena Rodríguez Santoyo. Ord. Civil Familiar Dada Cuenta. 1 Acdo. en Incidente. Núm. Exp. 151/2025 Inc. de Reclamación Promov. por Anilú Ávila Pecero Apoderada.
Saucedo Valenzuela Onésimo Edgardo su Sucesión. Sucesorio Familiar 1 Acdo. Núm. Exp. 103/2025.
Tepepa Ramírez Crescencia su Sucesión y Murillo Tepepa Ivonne Marisol y Murillo Tepepa Marco Antonio. Sucesorio Familiar 1 Acdo. en Otros. Núm. Exp. 1449/2021 Secc. Segunda.
Tletlepatzin Soto José Luis su Sucesión. Sucesorio Familiar 1 Acdo. Núm. Exp. 9/2024.
Uribe González María Elena. Sucesorio Familiar 1 Acdo. Núm. Exp. 1147/2020.
Valdés García Manuel Alejandro vs. Da Silva Mauricio Luciana. Controversias del Orden Familiar 2 Acdos. Núm. Exp. 51/2023.
Varela García Yolanda. Ord. Civil Familiar 1 Acdo. Núm. Exp. 95/2025.
Vega González Alma Rosa vs. Castillo Ruíz Miguel Ángel. Controversias del Orden Familiar 1 Acdo. en Incidente. Núm. Exp. 965/2020 Modificación de Régimen de Visitas.
Vélez Teodoro Elizabeth vs. Félix Santiago Ignacio. Controversias del Orden Familiar Expdllo. 1 Acdo. en Expedientillo. Núm. Exp. 133/2021.
Vidales Santiago Mercedes Esther. Juris. Voluntaria Familiar Nuevo. 1 Acdo. Núm. Exp. 201/2025.
Zamudio Ochoa Miguel Ángel vs. Velasco Montero Laura Patrcia. Controversias del Orden Familiar 1 Acdo. Núm. Exp. 97/2024.
Zavala López María su Sucesión. Sucesorio Familiar Nuevo. 1 Acdo. Núm. Exp. 209/2025.

NO PUBLICADOS

Ávalos Lira José Refugio su Sucesión. Sucesorio Familiar Nuevo. 1 Acdo. Núm. Exp. 187/2025.
García Castillo Enrique Aurelio su Sucesión. Sucesorio Familiar Nuevo. 1 Acdo. Núm. Exp. 203/2025.
Grados Arguelles Silvia su Sucesión. Sucesorio Familiar 1 Acdo. Núm. Exp. 191/2025.
Pérez García Francisca su Sucesión. Sucesorio Familiar Nuevo. 1 Acdo. Núm. Exp. 199/2025.
Pérez Ramos María Inez vs. Ciprián Moreno Mariana. Controversias del Orden Familiar Nuevo. 1 Acdo. Núm. Exp. 189/2025.
Sánchez Castro Juan su Sucesión. Sucesorio Familiar Des. 1 Acdo. Núm. Exp. 2283/2024.
Weissenberg Dahuss Herrmann Otto su Sucesión. Sucesorio Familiar Nuevo. 1 Acdo. Núm. Exp. 197/2025.

AUDIENCIA

Aguilar Merlos Rocío Angélica vs. García Galindo Pedro. Aud. Especial Controversias del Orden Familiar 1 Aud. en Otros. Núm. Exp. 1363/2015 Cuad. Principal Tomo IV.
Domínguez Mendoza María Fernanda vs. Morales Jiménez Alejandro Tonatiuh. Aud. Especial Controversias del Orden Familiar 2 audiencias. Núm. Exp. 2245/2024.
Estrada Gutiérrez Brenda Silvia vs. Rivadeneyra Díaz Eduardo. Aud. Controversias del Orden Familiar 1 Audiencia. Núm. Exp. 2269/2024.
Green Moncada Brenda Loana vs. Bustamante Abed Edmundo Flavio. Aud. Controversias del Orden Familiar 1 Audiencia. Núm. Exp. 741/2024.
Juárez López Wendy Natalie vs. Sánchez Prado Fernando. Aud. Controversias del Orden Familiar 1 Aud. en Incidente. Núm. Exp. 873/2024 Fijación Monetaria de Pensión Alimenticia.
Ramos Elizarrarás Carolina vs. Pulido Betancourt Har Jarim. Aud. Controversias del Orden Familiar 1 Audiencia. Núm. Exp. 1809/2024.
Ramos Montiel Margarita. Aud. Juris. Voluntaria Familiar. 1 Audiencia. Núm. Exp. 1741/2024.

SENTENCIAS DEFINITIVAS DEL 27 DE MARZO DEL 2025

León Pineda Gloria Jesús su Sucesión. Sucesorio Familiar Sent. 1 Sent. Def. en Otros. Núm. Exp. 1133/2024 Secc. Cuarta

SENTENCIAS INTERLOCUTORIAS

Arauz Alonso Juana su Sucesión. Sucesorio Familiar Sent. 1 Núm. Exp. 1321/2024
Medellín Benítez José Antonio su Sucesión. Sucesorio Familiar Sent. 1 Núm. Exp. 1647/2024
Vázquez Vargas Sarely Tania Lucía vs. Jiménez Frías José Rogelio. Especial Familiar Sent. 1 Sent. Inter. en Incidente. Núm. Exp. 1989/2022 Guarda y Custodia

LA SECRETARIA DE ACUERDOS
LIC. SELENE CELESTE ZAMUDIO RODRÍGUEZ

SECRETARÍA "B"
ACUERDOS DEL 27 DE MARZO DEL 2025

Aguilar Juárez Mariana vs. José Alberto Rodríguez Velazco. Controversias del Orden Familiar 1 Acdo. Núm. Exp. 476/2018.
Alamilla Ensastegui Gemma Esmeralda vs. Vanegas Rueda Rodrigo. Controversias del Orden Familiar 2 Acdos. Núm. Exp. 648/2023.
Alonso Pluma David su Sucesión. Sucesorio Familiar 1 Acdo. Núm. Exp. 114/2025.
Arias Chávez Diego Francisco vs. Vanessa Beltrán García. Controversias del Orden Familiar 2 Acdos. Núm. Exp. 400/2021.
Aristizabal García Javier Andrés vs. Olmedo Zúñiga Mariana. Controversias del Orden Familiar 1 Acdo. Núm. Exp. 186/2022.
Bonilla Hoyos Josefina vs. Espinosa Ortiz Andrés. Controversias del Orden Familiar 1 Acdo. Núm. Exp. 2114/2024.
Carrasco Chávez María del Carmen vs. Jorge Ramón Torres Ramírez. Especial Familiar 1 Acdo. Núm. Exp. 490/2017.
Carrillo Barrales Susana vs. Carrillo Barrales Zoe Natalia. Controversias del Orden Familiar 1 Acdo. Núm. Exp. 2252/2024.

SOLO CONSULTA

Casas Martínez Maricruz Montserrat vs. Ramírez Mucino Gerardo Alfonso. Controversias del Orden Familiar Audiencia. 1 Acdo. en Incidente. Núm. Exp. 1958/2016 Inc. de Cesación de Pensión Alimenticia.
Castillo Campos Carolina su Sucesión. Sucesorio Familiar 1 Acdo. Núm. Exp. 1944/2023.
Castro López Julio vs. María Antonia Campos Ramos. Especial Familiar 1 Acdo. en Incidente. Núm. Exp. 472/2015 Inc. de Cancel. de Pesnion Alimenticia Provisional a Favor de María Antonieta Campos Ramos.
Cervantes Salvatori Marisol vs. Alejandro Canej Vázquez Gongora. Especial Familiar Amparo. 1 Acdo. en Amparo. Núm. Exp. 590/2021 Amparo 916/2024 III.
Chávez Roqueñi Inés. Int. 1 Acdo. Núm. Exp. 660/2003.
Chávez Campomanes María Dolores. Sucesorio Familiar Dese. 1 Acdo. Núm. Exp. 22/2025.
Cirion Roberson Ma Carmen su Sucesión. Sucesorio Familiar 1 Acdo. Núm. Exp. 54/2024.
Contla Flores Leo Arturo su Sucesión. Sucesorio Familiar 1 Acdo. Núm. Exp. 778/2022.
Contreras Castro Gustavo Alfredo. Sucesorio Familiar Previene. 1 Acdo. Núm. Exp. 134/2025.
Cortés García Mariel Áurora vs. Hernández Suárez Raúl Adrián. Controversias del Orden Familiar 1 Acdo. en Incidente. Núm. Exp. 1296/2023 Inc. de Susp. de Régimen de Convivencias Provisional.
Cuetos Pajares Feliz y/o José Félix Cueto Pajares y/o Félix Cuetos Pajares y/o Félix Cueto Pajares y/o Félix Cuestas Pajares vs. Cueto Montalvo Alberto y Cueto Moltalvo Alffredo y Cueto Puente María Guadalupe y Cuento Puente Sara Alicia. Sucesorio Familiar 1 Acdo. Núm. Exp. 878/2019.
Cuevas María Elena vs. Bonilla Cuevas Patricia. Controversias del Orden Familiar 1 Acdo. Núm. Exp. 64/2024.
Daniel Cortés Alfonso Gabriel Lucio su Sucesión. Sucesorio Familiar 1 Acdo. Núm. Exp. 564/2024.
Díaz González Marcela vs. García Urzua Marco Antonio. Especial Familiar Aud. Especial. 1 Acdo. Núm. Exp. 1074/2024.
Domínguez Gonzales Angélica vs. Domínguez González Angelina. Ord. Civil Familiar 1 Acdo. en Incidente. Núm. Exp. 1524/2013 Inc. de Perm. de Derechos Hereditarios.
Esparza López Javier y/o Especial Familiar 1 Acdo. en Incidente. Núm. Exp. 44/1992 Inc. de Ejecc. de Sentencia.
Fierro Ortiz Óscar su Sucesión. Sucesorio Familiar 1 Acdo. Núm. Exp. 2274/2024.
Flores Chávez Ana Mercedes y Flores Chávez Ever Daniel y Flores Chávez Josué Elmer vs. Flores Vargas Leonardo su Sucesión y Flores Chávez Begonia y Flores Chávez Leonardo y Flores Chávez Edgar. Ord. Civil Familiar 2 Acdos. Núm. Exp. 2394/2024.
Flores Martínez Roxana Linda vs. Adolfo Sánchez Mendoza. Especial Familiar 1 Acdo. en Incidente. Núm. Exp. 500/2007 Inc. de Pensiones Vencidas y No Pagadas.
Fragoso Ocampo Celia vs. García Cruz José Efrén. Controversias del Orden Familiar 1 Acdo. Núm. Exp. 1172/2024.
Franco López Lucio su Sucesión. Sucesorio Familiar 1 Acdo. Núm. Exp. 88/2025.
Galindo López Nicolás Guillermo su Sucesión. Sucesorio Familiar 2 Acdos. Núm. Exp. 2110/2024.
Galván Calderón Lilia vs. Galván Calderón J Guadalupe y Galván Calderón Carmen y Galván Calderón Eulalia y Galván Calderón Marisela y Galván Calderón Laura Leticia y Galván Calderón Lisandra. Controversias del Orden Familiar 8 Acdos. Núm. Exp. 2086/2024.
García Téllez Emiliano vs. García Talamantes Miguel Alejandro. Controversias del Orden Familiar 1 Acdo. Núm. Exp. 2152/2024.
Garibay Valverde Alfredo su Sucesión. Sucesorio Familiar 1 Acdo. Núm. Exp. 1926/2022.
Gutiérrez Meneses Alejandro. Sucesorio Familiar Expedientillo. 1 Acdo. Núm. Exp. 400/2017.
Gutiérrez Salcedo Gilberto Abraham vs. Franco Castañeda Ana Yazmín. Controversias del Orden Familiar 1 Acdo. Núm. Exp. 114/2024.
Guzmán Alcalá Melanie Shirel vs. Guzmán Gutiérrez Juan Víctor. Controversias del Orden Familiar 1 Acdo. Núm. Exp. 2312/2024.
Hernández Coronado Ofelia su Sucesión. Sucesorio Familiar 1 Acdo. Núm. Exp. 2270/2023.
Hernández González Noé su Sucesión. Sucesorio Familiar Dada. 1 Acdo. en Otros. Núm. Exp. 390/2023 Secc. Segunda.
Hernández López Elisa Angélica. Sucesorio Familiar 1 Acdo. Núm. Exp. 1752/2018.
Hernández Olarte Néstor vs. Catalina Ojeda Arroyo. Especial Familiar 1 Acdo. en Incidente. Núm. Exp. 1692/2016 Inc. de Aumento de Pensión Alimenticia.
Hernández Ramírez Yenny vs. Noguerón Valdés Jorge Antonio. Controversias del Orden Familiar 1 Acdo. Núm. Exp. 1744/2024.
Hernández Ricardo. Juris. Voluntaria Familiar 2 Acdos. Núm. Exp. 2082/2024.
Jarque Uribe Francisco Porfirio su Sucesión. Sucesorio Familiar 1 Acdo. Núm. Exp. 2406/2024.
Jiménez Eslava Jersain vs. Valdés Huerta María de la Luz. Controversias del Orden Familiar 2 Acdos. Núm. Exp. 296/2024.
Jiménez González Anastacio su Sucesión. Sucesorio Familiar 1 Acdo. Núm. Exp. 2020/2024.
Jiménez Gutiérrez Verónica Tamara vs. Castro Morales Jonathan. Controversias del Orden Familiar 1 Acdo. Núm. Exp. 850/2023.
Jiménez Ruiz Eliseo. Sucesorio Familiar 4 Acdos. en Incidente. Núm. Exp. 506/2007 Inc. de Ejecc. de Venta de Inmueble.
Juárez Mendoza Beatriz su Sucesión. Sucesorio Familiar 1 Acdo. Núm. Exp. 2058/2024.
Juárez Zaragoza Genoveva vs. Fernando Mendoz Martínez. Especial Familiar 1 Acdo. Núm. Exp. 196/2007.
Landa Alva Dana vs. Santamaría Gutiérrez Francisco Javier. Especial Familiar Audiencia. 4 Acdos. en Incidente. Núm. Exp. 1404/2023 Inc. de Guarda y Custodia, Pensión Alimenticia.
León Barragán Teresa Martha. Juris. Voluntaria Familiar 1 Acdo. Núm. Exp. 50/2014.
León Manríquez Elizabeth vs. Campos Villaseñor Mauricio. Sucesorio Familiar 1 Acdo. Núm. Exp. 2108/2024.
Lujano Romero Gloria. Sucesorio Familiar 1 Acdo. Núm. Exp. 68/2021.
Magaldi Lara Sonia Renata vs. José Luis Velázquez Ramírez. Especial Familiar 1 Acdo. en Incidente. Núm. Exp. 1490/2008 Inc. de Inventario Sobre Liquidación Conyugal.
Mancilla López Ana María. Sucesorio Familiar 1 Acdo. en Incidente. Núm. Exp. 1682/2016 Inc. de Ejecc. de Sentencia.
Martínez Jiménez Claudia Graciela su Sucesión. Sucesorio Familiar 1 Acdo. Núm. Exp. 98/2025.
Martínez Martínez Raquel su Sucesión. Sucesorio Familiar 4 Acdos. Núm. Exp. 146/2025.
Martínez Zavala Viridina vs. José Alfredo Nájera Bernal. Ejec. Merc. 2 Acdos. Núm. Exp. 1454/2009.
Martínez de la Cruz Laura vs. Leonardo Pérez Delgado. Especial Familiar 1 Acdo. en Incidente. Núm. Exp. 588/2021 Inc. de Modificación y Cumplimiento de Convenio.
Medrano Lara María Guadalupe. Int. 1 Acdo. Núm. Exp. 758/2003.
Mendoza Mendoza Rodolfo su Sucesión. Sucesorio Familiar 1 Acdo. Núm. Exp. 34/2025.
Meza Juárez Ricardo su Sucesión. Sucesorio Familiar 1 Acdo. Núm. Exp. 2466/2024.
Meza Medina Rael. Juris. Voluntaria Familiar 1 Acdo. Núm. Exp. 144/2020.
Monroy Reyes Rauqel vs. Raúl García Lugo. Controversias del Orden Familiar 1 Acdo. en Otros. Núm. Exp. 1356/2007 Inc. en Vía de Apremio.
Morales Beltrán Juan Manuel su Sucesión. Sucesorio Familiar 1 Acdo. Núm. Exp. 268/2023.
Morales Gutiérrez Leopoldo su Sucesión. Sucesorio Familiar 1 Acdo. Núm. Exp. 2356/2024.
Morales Guzmán María de Guadalupe vs. Agustín Martínez Pérez. Controversias del Orden Familiar Audiencia. 1 Acdo. en Incidente. Núm. Exp. 552/2010 Incidente.
Murillo Torres María del Carmen. Sucesorio Familiar 1 Acdo. Núm. Exp. 2434/2024.
Olivares Gaspar Esmeralda Viridiana vs. Gutiérrez Salcedo Alfonso. Controversias del Orden Familiar 2 Acdos. Núm. Exp. 2126/2024.
Ortiz Barrón Elizabeth vs. Daniel Alberto Troncoso Guadarrama. Especial Familiar 1 Acdo. en Incidente. Núm. Exp. 718/2016 Inc. de Reduc. de Pensión Alimenticia.
Palacios Lara Miriam Guadalupe y Alan Antonio González Palacios vs. José Antonio González Ramírez. Controversias del Orden Familiar Amparo. 1 Acdo. en Amparo. Núm. Exp. 1544/2018 Amparo 560/2024 VI.
Payan Sánchez José Mario su Sucesión. Sucesorio Familiar 2 Acdos. Núm. Exp. 2462/2024.

SOLO CONSULTA
SOLO CONSULTA
SOLO CONSULTA

Pedro Lucía vs. Óscar Isidro Martínez. Controversias del Orden Familiar 1 Acdo. Núm. Exp. 2208/2013.
Pérez Partida Raquel. Juris. Voluntaria Familiar 1 Acdo. Núm. Exp. 968/2022.
Pérez Romero Jéssica Amairani vs. Ramírez Vázquez Francisco. Controversias del Orden Familiar 1 Acdo. Núm. Exp. 2314/2024.
Pineda Agustín Margarito su Sucesión. Juris. Voluntaria Familiar 1 Acdo. Núm. Exp. 524/2022.
Pineda Hernández Norberto su Sucesión. Sucesorio Familiar 2 Acdos. Núm. Exp. 1166/2024.
Quiroz Martínez Agustín su Sucesión. Sucesorio Familiar Expedientillo. 1 Acdo. Núm. Exp. 12/2025.
Ramírez Fuentes Elías. Sucesorio Familiar 1 Acdo. Núm. Exp. 242/2021.
Ramírez Hernadez Gabriel vs. Mendoza Domínguez Guillermo. Ord. Civil Familiar 1 Acdo. en Incidente. Núm. Exp. 170/2024 Segundo Inc. de Oposición Al Inventario.
Rangel Berumen Fabián Sergio vs. Grecia Ameyalli Lara Zacarías. Especial Familiar 1 Acdo. en Incidente. Núm. Exp. 1714/2017 Bis. 2 Inc. Régimen de Visitas.
Rangel Lima María de Lourdes. Sucesorio Familiar 1 Acdo. en Incidente. Núm. Exp. 618/2021 Inc. de Oposición Al Inventario y Avalúo.
Reyes Garduño Pedro su Sucesión. Sucesorio Familiar 1 Acdo. Núm. Exp. 2424/2024.
Reynoso Vázquez Verónica vs. Carpio González Santiago Santos. Controversias del Orden Familiar 1 Acdo. Núm. Exp. 1848/2024.
Robles Ávila Selene vs. Francisco Javier Licón Rivera. Especial Familiar 1 Acdo. Núm. Exp. 1036/2020.
Rocha Saade Natalia vs. Hauranieh Sánchez Gerard. Especial Familiar 2 Acdos. Núm. Exp. 908/2023.
Rocío Razo Diana vs. Ramón Poire Jimnenez. Controversias del Orden Familiar 1 Acdo. Núm. Exp. 1024/2022.
Rodríguez Juárez Natividad su Sucesión. Sucesorio Familiar 2 Acdos. Núm. Exp. 328/2024.
Rodríguez Laurrabaquio Jéssica y Cabello Osorio Vicente. Juris. Voluntaria Familiar 1 Acdo. Núm. Exp. 2144/2023.
Rojas Hernández Jeanette Carolina vs. Carrillo Cuevas Carlos Cuitlahuac. Especial Familiar 1 Acdo. en Incidente. Núm. Exp. 2126/2018 Inc. de Liquidación de Sociedad Conyugal.
Rosales Rodríguez Alicia. Juris. Voluntaria Familiar 3 Acdos. Núm. Exp. 1402/2023.
Salgado de Jesús Saori Esmeralda vs. Cisneros Rodríguez Julio César. Controversias del Orden Familiar Expedientillo. 1 Acdo. Núm. Exp. 510/2022.
Sánchez Espíndola Bernardo su Sucesión. Sucesorio Familiar 1 Acdo. Núm. Exp. 1844/2024.
Sánchez Garduño Julio su Sucesión. Sucesorio Familiar 1 Acdo. Núm. Exp. 2100/2024.
Sánchez González Araceli vs. Hernández Salgado José Alfredo. Controversias del Orden Familiar 1 Acdo. Núm. Exp. 1920/2024.
Santin Varas Abraham su Sucesión. Sucesorio Familiar 1 Acdo. Núm. Exp. 756/2023.
Santos Pedro Isidra. Sucesorio Familiar 1 Acdo. en Otros. Núm. Exp. 1598/2017 Secc. Tercera.
Serrano Pérez Salvador. Sucesorio Familiar 3 Acdos. Núm. Exp. 182/2025.
Silva Peguero María Fernanda vs. Silva Arochi Benjamín Alberto. Controversias del Orden Familiar Expedientillo. 1 Acdo. Núm. Exp. 258/2022.
Sitges y Requena Lorenzo José Luis Melquiades. Sucesorio Familiar 1 Acdo. Núm. Exp. 296/2021.
Soto Rodríguez Esther Cristina vs. Andrés Bernardo Sánchez Sánchez. Especial Familiar Audiencia. 1 Acdo. en Incidente. Núm. Exp. 352/2006 Nuevo Inc. de Cancel. de Pensión Alimenticia.
Tapia Avilés Brígido Enrique vs. Reyes García Maritoña. Controversias del Orden Familiar 1 Acdo. Núm. Exp. 1984/2024.
Tapia Olvera Ricardo vs. Hernández Guerrero María José. Controversias del Orden Familiar 1 Acdo. Núm. Exp. 1592/2024.
Téllez Martínez Zyania Irays vs. Mendieta Jiménez Alberto. Controversias del Orden Familiar 1 Acdo. Núm. Exp. 1812/2024.
Torres García Nancy Rocío vs. Martínez Carrillo Gabriel. Controversias del Orden Familiar 2 Acdos. Núm. Exp. 262/2024.
Velázquez Vázquez Clementina. Sucesorio Familiar 1 Acdo. en Otros. Núm. Exp. 758/2020 Secc. Cuarta.
Villafuerte Cortés Linda Valeria vs. Luna Mora Azthar Francisco. Controversias del Orden Familiar 1 Acdo. Núm. Exp. 2246/2024.

NO PUBLICADOS
Cervantes Salvatori Marisol vs. Alejandro Canej Vázquez Gongora. Especial Familiar Amparo. 1 Acdo. en Amparo. Núm. Exp. 590/2021 Amparo 916/2024 III.
Flores Martínez Roxana Linda vs. Adolfo Sánchez Mendoza. Especial Familiar 1 Acdo. en Incidente. Núm. Exp. 500/2007 Inc. de Pensiones Vencidas y No Pagadas.
Tapia Olvera Ricardo vs. Hernández Guerrero María José. Controversias del Orden Familiar 2 Acdos. Núm. Exp. 1592/2024.

SENTENCIAS DEFINITIVAS DEL 27 DE MARZO DEL 2025
Alarcón Razo Dayanna Estrella vs. Hernández Vaca Luis Alberto. Especial Familiar Sent. 1 Núm. Exp. 494/2024

SENTENCIAS INTERLOCUTORIAS
Gómez Laguna Margarita su Sucesión. Sucesorio Familiar Sent. 1 Núm. Exp. 1120/2024

LA SECRETARIA DE ACUERDOS
LIC. BLANCA ESTELA VALDEZ SANTAMARÍA

VIGÉSIMO QUINTO DE LO FAMILIAR

SECRETARÍA "A"
ACUERDOS DEL 27 DE MARZO DEL 2025

Aguilar García Jovita su Sucesión. Sucesorio Familiar 1 Acdo. Núm. Exp. 1963/2023.
Aguilar Miranda Lorenzo Víctor y Gómez López Magdalena. Div. Vol. Acuerdo. 3 Acdos. Núm. Exp. 2875/2024.
Alemán Velasco Jorge Francisco. Sucesorio Familiar Acuerdo. 1 Acdo. Núm. Exp. 1169/2016 Tomo II Secc. Cuarta.
Alfaro Torres Jordán de Jesús vs. Garibay Cortez Karla María. Especial Familiar 1 Acdo. Núm. Exp. 1789/2022.
Ambrosi Zetina Vicente Carlos vs. Sucesorio Familiar Acuerdo. 1 Acdo. en Incidente. Núm. Exp. 2163/2024 Inc. de Liquidación de Gastos y Costas.
Amparos No Relacionados. Ord. Civil Familiar Amparo. 1 Acdo. Núm. Exp. 5000/2025 Amparos No Relacionados.
Cáceres Ávalos Gabriela vs. Reséndiz Morales Manuel. Controversias del Orden Familiar Acuerdo. 1 Acdo. en Incidente. Núm. Exp. 351/2017 Inc. de Cump. de Convenio.
Cardoso Zepeda Yolanda su Sucesión. Sucesorio Familiar 1 Acdo. Núm. Exp. 1311/2021.
Casillas Navarro Agustín. Sucesorio Familiar Amparo. 1 Acdo. en Expedientillo. Núm. Exp. 857/2003 Cuad. de Amp. 394/2025-IV.
Cervantes Hernández Serafín. Juris. Voluntaria Familiar 1 Acdo. Núm. Exp. 1961/2021.
Contreras Gómez Dennys Lorena vs. Orozco Conrrado Marcos Antonio. Controversias del Orden Familiar Acuerdo. 2 Acdos. Núm. Exp. 1371/2024 Tomo II Principal.
Cortés Capulin Rosa Isela vs. Jiménez Ramírez Gregorio. Controversias del Orden Familiar 1 Acdo. Núm. Exp. 1041/2012 Inc. de Cump. de Pago de Pensión Alimenticia.
Enciso Rojas Fernando vs. Morales Frías Alison. Juris. Voluntaria Familiar 1 Acdo. en Incidente. Núm. Exp. 991/2021 Inc. de Incumplimiento de Convenio.
Escobedo Martínez Sotero. Sucesorio Familiar Acuerdo. 1 Acdo. Núm. Exp. 1013/2017 Secc. Tercera.
Estrada Segura Mauricio vs. Arévalo Camarena Kimberly Naomi. Controversias del Orden Familiar Acuerdo. 1 Acdo. en Incidente. Núm. Exp. 1721/2021 Inc. de Cambio de Guarda y Custodia.
Flores Baron Crispina su Sucesión. Sucesorio Familiar Acuerdo. 1 Acdo. Núm. Exp. 1209/2024.
García Hernández Antonio vs. Antonio Azcona Clara. Controversias del Orden Familiar 2 Acdos. Núm. Exp. 2715/2024 Tomo II.
Garduño Vázquez Manuel. Sucesorio Familiar 1 Acdo. en Incidente. Núm. Exp. 783/2021 Inc. de Oposición a la Rendición de Ctas. General.
Glorieux González Laly vs. Arroyo Martínez Federico. Especial Familiar 1 Acdo. en Incidente. Núm. Exp. 2679/2024 Inc. de Pensiones Alimenticias Vencidas y No Pagadas.
González Quiroz Aurora su Sucesión. Sucesorio Familiar 1 Acdo. Núm. Exp. 21/2025.
González Valdez Yureni Berenice María del Socorro vs. Gómez Bastida César Roberto. Controversias del Orden Familiar Acuerdo. 1 Acdo. Núm. Exp. 3355/2024.

SOLO CONSULTA
SOLO CONSULTA
SOLO CONSULTA

Guzmán Esquer Yareli Dolores vs. Espinosa Martínez Miguel. Especial Familiar 1 Acdo. en Incidente. Núm. Exp. 1473/2021 Inc. de Disminución de Pensión Alimenticia.
Hernández Castillo Michel vs. Sánchez Barona Ana Raquel. Especial Familiar Expdllo. 1 Acdo. Núm. Exp. 169/2023.
Hernández Godínez Luis Ángel vs. Tadeo Sánchez Hilda Nitzia. Controversias del Orden Familiar Acuerdo. 1 Acdo. Núm. Exp. 1437/2023 Tomo II Principal.
Hernández González Silverio vs. Vallejo Espinal Julieta. Controversias del Orden Familiar 1 Acdo. en Expedientillo. Núm. Exp. 925/2008 Expedientillo.
Hernández Mata Everardo Florentino vs. Barrios Miranda María Guadalupe. Div. Nec. 1 Acdo. Núm. Exp. 1213/1999.
Jiménez Hernández Ambrosia y López Jiménez Gerardo y López Jiménez Griselda y López Jiménez José Alberto y López Jiménez María Isabel y López Jiménez Rocío Guadalupe vs. López Lorenzana Silverio. Controversias del Orden Familiar Acuerdo. 1 Acdo. Núm. Exp. 1143/2024.
Juan Gamez Estefanía su Sucesión vs. Sucesorio Familiar 1 Acdo. en Otros. Núm. Exp. 2951/2024 Cuarta Sección.
Jímenez Solares Lucina vs. Peña Cornejo Miguel Ángel. Controversias del Orden Familiar Acuerdo. 3 Acdos. en Incidente. Núm. Exp. 1469/2004 Inc. de Cancel. de Pensión.
López Hernández Marcela Dolores vs. Roa Vargas Juan Francisco. Controversias del Orden Familiar 1 Acdo. en Expedientillo. Núm. Exp. 691/2004 Expedientillo.
López Zamorano Elvia su Sucesión. Sucesorio Familiar Acuerdo. 1 Acdo. Núm. Exp. 2797/2024 Secc. Segunda.
Maldonado Maldonado Librado vs. Ramírez Ferrusca Ana Lilia. Div. Nec. 1 Acdo. Núm. Exp. 327/2025.
Martínez Maldonado Jorge su Sucesión. Sucesorio Familiar Acuerdo. 1 Acdo. Núm. Exp. 3011/2024 Secc. Cuarta.
Martínez Ramírez Andrea su Sucesión. Sucesorio Familiar Acuerdo. 1 Acdo. en Incidente. Núm. Exp. 1137/2022 Inc. de Oposición Al Proyecto de Partición y Adjudicación.
Martínez Vega Reginaldo su Sucesión. Sucesorio Familiar Acuerdo. 1 Acdo. en Otros. Núm. Exp. 1373/2024 Secc. Segunda.
Martínez Ilagor Camerina. Sucesorio Familiar Acuerdo. 1 Acdo. en Otros. Núm. Exp. 2125/2024 Secc. Cuarta Tomo II.
Muñoz Flores Francisco Javier su Sucesión. Sucesorio Familiar 1 Acdo. Núm. Exp. 809/2024.
Muñoz Genchi Ocotlan su Sucesión. Sucesorio Familiar Acuerdo. 1 Acdo. en Incidente. Núm. Exp. 1359/2022 Inc. de Oposición Al Proyecto de Cuenta Anual de Administración 2024.
Muñoz Genchi Ocotlan su Sucesión. Sucesorio Familiar Acuerdo. 1 Acdo. en Incidente. Núm. Exp. 1359/2022 Inc. de Oposición Al Proyecto Decuenta Anual de Administración 2023.
Najar Gallardo Ramón vs. Najar Gallardo Luis Alberto y Avendaño Hernández Lizbeth Vanessa. Controversias del Orden Familiar 1 Acdo. Núm. Exp. 1045/2023 Tomo II Principal.
Nava Forni Lorena vs. Martínez Guzmán Luis Osmany. Controversias del Orden Familiar Acuerdo. 1 Acdo. en Incidente. Núm. Exp. 2169/2024 Inc. de Modificación de Guarda y Custodia.
Olivares Ortiz Alejandra vs. Vargas Juárez José Raúl. Controversias del Orden Familiar 1 Acdo. Núm. Exp. 785/2024.
Ontiveros Castillo Carmen Marely vs. Romero de Amarillas Sánchez Juan Antonio. Controversias del Orden Familiar Acuerdo. 1 Acdo. Núm. Exp. 151/2022 Tomo II Principal.
Perez López Blanca Fabiola vs. Reyes Torres Alberto Javier. Controversias del Orden Familiar 1 Acdo. Núm. Exp. 541/2024.
Pescador Aguilar Carla vs. Aneiros Orduña Dionisio. Controversias del Orden Familiar 1 Acdo. Núm. Exp. 3167/2024 Tomo II Principal.
Ramírez Legorreta Dora María vs. Chávez Ponce Samuel. Especial Familiar 1 Acdo. en Incidente. Núm. Exp. 2475/2024 Inc. de Liquidación de Sociedad Conyugal.
Ramírez Palestina Rocío vs. García González Beatriz. Controversias del Orden Familiar Acuerdo. 2 Acdos. Núm. Exp. 1452/2024.
Ramírez Serrano Jorge. Sucesorio Familiar Secc. Segunda. 1 Acdo. Núm. Exp. 1849/2015.
Ramírez Zempoalteca Guadalupe Isabel vs. Romero Torres Eduardo Yair. Controversias del Orden Familiar 1 Acdo. Núm. Exp. 1091/2024.
Rangel Nieto Ileana Guadalupe vs. Molina de Dios Guillermo Antonio. Controversias del Orden Familiar Acuerdo. 1 Acdo. Núm. Exp. 1893/2024.
Rivera Ramírez Jorge Arturo vs. García González Beatriz. Controversias del Orden Familiar Acuerdo. 1 Acdo. Núm. Exp. 1013/2021 Tomo III Principal.
Robles López Óscar. Sucesorio Familiar 1 Acdo. Núm. Exp. 89/2020.
Rodríguez Alvarado Citlalli vs. Campos Galicia Gregorio. Controversias del Orden Familiar 1 Acdo. Núm. Exp. 341/2024.
Rodríguez Paredes David vs. Méndez Damián Laura Esmeralda. Controversias del Orden Familiar 1 Acdo. Núm. Exp. 1329/2019 Tomo III Principal.
Rodríguez Lara Abel vs. Lorena Eréndira Ríos Guzmán. Ord. Civil Familiar Acuerdo. 1 Acdo. en Incidente. Núm. Exp. 2411/2024 Inc. de Cancel. de Pensión Alimenticia.
Salcedo Ortega Jorge su Sucesión. Sucesorio Familiar 1 Acdo. Núm. Exp. 2035/2024.
Sánchez Suárez Silvia su Sucesión. Sucesorio Familiar Acuerdo. 1 Acdo. Núm. Exp. 255/2025.
Tejeda Rodríguez Olimpia. Test. Expdllo. 1 Acdo. Núm. Exp. 1527/2003.
Tirado Pérez Carlos vs. Vargas Díaz Barriga Cecilia. Especial Familiar Acuerdo. 1 Acdo. en Incidente. Núm. Exp. 1103/2022 Inc. de Modificación del Régimen Provisional de Visitas.
Tovar Pérez María de Lourdes su Sucesión. Sucesorio Familiar Acuerdo. 1 Acdo. Núm. Exp. 1401/2024.
Valentín de la Torre Samanta Anali vs. Hernández Reyes Saúl. Especial Familiar 1 Acdo. en Incidente. Núm. Exp. 2949/2024 Inc. de Cambio de Guarda y Custodia y Cancel. de Pensión Alimenticia.
Vargas García Nadya vs. Moreno Bautista Raúl. Controversias del Orden Familiar 1 Acdo. Núm. Exp. 249/2025.
Vázquez y Nieto Irma. Sucesorio Familiar Acuerdo. 1 Acdo. Núm. Exp. 1327/2013.
Velázquez Rojas Herbart Enrique vs. Aparicio Beltrán Olivia Gabriela. Controversias del Orden Familiar Acuerdo. 1 Acdo. Núm. Exp. 913/2019 Tomo III Principal.
Vicentinne Rosa Dos Santos Lharissa vs. Baratz Asa. Controversias del Orden Familiar Acuerdo. 1 Acdo. en Incidente. Núm. Exp. 1533/2019 Inc. de Ejecc. de Vía de Apremio.
Vieyra Moreno Ana Laura vs. Rosales Salazar Raúl Rubén. Especial Familiar Amparo. 1 Acdo. Núm. Exp. 917/2018 Cuad. de Amp. 420/2025.
Vieyra Moreno Ana Laura vs. Rosales Salazar Raúl Rubén. Especial Familiar Amparo. 1 Acdo. Núm. Exp. 917/2018 Cuad. de Amp. 463/2025.
Villanueva Sánchez Hermeregildo vs. Altamirano Ramírez Flora Ernestina. Especial Familiar Expdllo. 1 Acdo. Núm. Exp. 1063/2016.
Villarreal Sánchez Érika Yazmín vs. López Nazario Carlos Natan. Controversias del Orden Familiar 1 Acdo. Núm. Exp. 1121/2024.
Vivanco Aguilar Daniel su Sucesión. Sucesorio Familiar Acuerdo. 1 Acdo. Núm. Exp. 1517/2021.
Vives Delfín Luz del Carmen. Sucesorio Familiar Acuerdo. 1 Acdo. Núm. Exp. 995/2022 Secc. Cuarta.

AUDIENCIA

Aguilar Reyes Joel su Sucesión. Aud. Sucesorio Familiar. 1 Audiencia. Núm. Exp. 1711/2024.
Morales Becerra Ana Berenice vs. Soriano Pérez José de Jesús. Aud. 272- B Especial Familiar. 1 Audiencia. Núm. Exp. 91/2025.
Rojas Rivera Patricia vs. Reyes Paredes Juan. Aud. Controversias del Orden Familiar 1 Aud. en Incidente. Núm. Exp. 2381/2024 Inc. de Cancel. de Pensión Alimenticia.

SENTENCIAS DEFINITIVAS DEL 27 DE MARZO DEL 2025

Plaza Rosales Nubia Elizabeth vs. Nevárez Rodríguez Noé Alberto. Especial Familiar Sent. Def. 1 Núm. Exp. 2367/2024

EL SECRETARIO DE ACUERDOS
LIC. SALVADOR DURÁN COMPARAN

SECRETARÍA "B"
ACUERDOS DEL 27 DE MARZO DEL 2025

Acevedo Bueno Francisco Javier su Sucesión. Sucesorio Familiar 1 Acdo. en Otros. Núm. Exp. 374/2024 Cuarta Sección.
Acosta Hernández Josefina. Sucesorio Familiar 1 Acdo. en Incidente. Núm. Exp. 1134/2001 Incidente de Remoción de Albace.
Alonso Rodríguez Ana María vs. Jasso Rivera Jarek. Controversias del Orden Familiar 1 Acdo. Núm. Exp. 2682/2024.

SOLO CONSULTA
SOLO CONSULTA
SOLO CONSULTA

Álvarez Solano Sandra vs. Valverde Rosas Juan Manuel. Controversias del Orden Familiar Entrega Billete. 1 Acdo. Núm. Exp. 1030/2023.

Arce Olivares Ana Luisa vs. Alva Ávila Adolfo Jesús. Especial Familiar 2 Acdos. en Incidente. Núm. Exp. 210/2015 Inc. de Apago Retroactivo de Pensión Alimenrticia.

Arce Olivares Ana Luisa vs. Alva Ávila Adolfo Jesús. Especial Familiar 1 Acdo. en Incidente. Núm. Exp. 210/2015 Inc. de Gusrda y Custodia, Pensión Alimenticia y Demas Prestaciones Tomo III.

Arévalo Hoyuela Rosario. Sucesorio Familiar 1 Acdo. Núm. Exp. 394/2020.

Arias Rueda Acencio su Suc. Sucesorio Familiar 1 Acdo. en Otros. Núm. Exp. 390/2007 Cuarta Sección.

Barajas Aguilar María Dolores. Sucesorio Familiar 1 Acdo. en Expedientillo. Núm. Exp. 212/2006.

Barragán Ortiz Celia su Sucesión. Sucesorio Familiar 1 Acdo. Núm. Exp. 1344/2024.

Bonilla Contreras Carolina su Sucesión. Sucesorio Familiar 2 Acdos. en Expedientillo. Núm. Exp. 858/2023.

Castro García María de Jesús Guadalupe. su Sucesión. Sucesorio Familiar Amparo. 1 Acdo. Núm. Exp. 1644/2006 Cuad. de Amp. 122/2024.

Castro Hernández Eduardo. Juris. Voluntaria Familiar 1 Acdo. en Otros. Núm. Exp. 1858/2014 Cuenta de Administración Correspondiente Al Ejercicio 2021.

Castro Hernández Eduardo. Juris. Voluntaria Familiar 1 Acdo. en Otros. Núm. Exp. 1858/2014 Rendición de Ctas. 2023.

Cestellos Mejía Salvador. Int. 1 Acdo. Núm. Exp. 138/1987.

Chávez Mendoza Alicia Rocío vs. Huerta de Dios Jesús Arturo. Div. Incausado 1 Acdo. Núm. Exp. 828/2010.

Chavolla y Domínguez Andrés Eugenio su Sucesión. Sucesorio Familiar 1 Acdo. Núm. Exp. 1632/2021 Sección primera (segundo tomo).

Colín Hernández Joana Guadalupe vs. Kin Alamilla José Enrique. Especial Familiar 1 Acdo. en Incidente. Núm. Exp. 1348/2005 Inc. de Liquidación de Sociedad Conyugal.

Contreras Castilla Esther su Sucesión. Sucesorio Familiar 1 Acdo. Núm. Exp. 614/2024.

Cruz Cervantes Ramón Fortino su Sucesión. Sucesorio Familiar 1 Acdo. Núm. Exp. 1680/2024.

Cruz Trejo Nelson vs. López Carrasco Gabriela. Especial Familiar 1 Acdo. Núm. Exp. 676/2024.

Denicia Morales Isabel. Test. 1 Acdo. Núm. Exp. 1520/2004.

Dubon Espinoza Erbin René vs. Estela Rocha García. Especial Familiar 1 Acdo. en Incidente. Núm. Exp. 342/1993 Inc. de Cesación de Pensión Alimenticia.

Escalona Huitrón Juan Mario su Sucesión. Sucesorio Familiar 1 Acdo. en Expedientillo. Núm. Exp. 1426/2024.

Flores Flores Dolores su Sucesión. Sucesorio Familiar 1 Acdo. Núm. Exp. 2962/2024 Inc. de Autr. de Venta de Inmueble.

Flores Herrera Martha su Sucesión. Sucesorio Familiar 1 Acdo. Núm. Exp. 120/2023.

Flores Velázquez Silvia vs. Morelos Bonilla Salvador. Controversias del Orden Familiar 1 Acdo. en Incidente. Núm. Exp. 776/2008 Inc. de Cancel. de Pensión Alimenticia.

Galindo Villanueva Luis vs. Matuszenski Bárbara Pegy Magalie. Especial Familiar 1 Acdo. Núm. Exp. 352/2025 Bis. 1.

Gallegos Cruz Jonathan Christian vs. Maldonado Baron Ivonne. Controversias del Orden Familiar 1 Acdo. Núm. Exp. 2262/2024.

Gallmann Flores Greta Karen vs. Teodoro Mario Alonso Paniagua. Especial Familiar 1 Acdo. Núm. Exp. 1974/2018.

García Balda Ramírez Corona Leopoldo Sergio Alberto y y-o. Sergio García Ramírez. Sucesorio Familiar 14 Acdos. en Otros. Núm. Exp. 836/2024 Secc. Primera (Tomo III).

García Balda Ramírez Corona Leopoldo Sergio Alberto. Sucesorio Familiar 1 Acdo. en Incidente. Núm. Exp. 836/2024 Inc. D Remoción de Albacea en contra de Yolanda Ariadna Camelia Morayta Ramírez Corona.

García García Miguel. Juris. Voluntaria Familiar 1 Acdo. en Otros. Núm. Exp. 292/2022 Rendición de Ctas. 2024.

García Martínez Braulio. Juris. Voluntaria Familiar 1 Acdo. en Expedientillo. Núm. Exp. 714/2022.

García Monroy Aljandra vs. Cruz Barajas Sergio. Especial Familiar 1 Acdo. en Expedientillo. Núm. Exp. 1082/2015.

García Román Ignacio. Sucesorio Familiar 1 Acdo. Núm. Exp. 1076/2013.

García Romero Alejandra vs. Maldonado Barragán Raúl. Controversias del Orden Familiar 2 Acdos. Núm. Exp. 1572/2021.

Garrido Bello Georgina vs. Cadena Delgado Óscar José. Especial Familiar 3 Acdos. Núm. Exp. 1018/2024.

Garrido Bello Georgina vs. Cadena Delgado Óscar José. Especial Familiar 1 Acdo. en Incidente. Núm. Exp. 1018/2024 Inc. de Liquidción de Copropiedad.

Gómez Arteaga Gress Marissell vs. Sandoval Rivera Alejandro Adrián. Controversias del Orden Familiar 1 Acdo. en Incidente. Núm. Exp. 2122/2024 Inc. de Nul. de Actuaciones por Defectos en el Emplazamiento.

Gómez Cocoletzi Lorena vs. Faustino Cortés Álvaro. Controversias del Orden Familiar 1 Acdo. Núm. Exp. 1062/2024.

Gómez Martínez Carolina vs. Víctor Miguel Hernández. Controversias del Orden Familiar 1 Acdo. en Incidente. Núm. Exp. 1402/1999 Incumplimiento Al Pago de Pensión Alimenticia.

Gómez Ortega Josefina su Sucesión. Sucesorio Familiar 3 Acdos. en Otros. Núm. Exp. 2674/2024 Cuarta Sección.

Gómez Rodríguez Melina vs. Aguilar Hernández Juan Carlos. Controversias del Orden Familiar 1 Acdo. Núm. Exp. 2084/2023.

Gómez y Gutiérrez María Cristina su Sucesión. Sucesorio Familiar 1 Acdo. Núm. Exp. 1786/2024.

González Verver Varga Jocelyn vs. Chávez Cárdenas Juan Manuel. Controversias del Orden Familiar 2 Acdos. Núm. Exp. 950/2017.

Gudiño Medina Pascual su Sucesión. Sucesorio Familiar 1 Acdo. en Expedientillo. Núm. Exp. 1056/2022 Expedientillo.

Gutiérrez Garza Ana Rosa su Sucesión. Sucesorio Familiar 1 Acdo. Núm. Exp. 6/2025.

Gómez Ortega Josefina su Sucesión. Sucesorio Familiar 1 Acdo. Núm. Exp. 2674/2024.

Hernández Caballero Karina vs. Fernández García Jorge Octavio. Controversias del Orden Familiar Aud. Platica. 1 Acdo. Núm. Exp. 2332/2024.

Hernández Cruz Lucas su Sucesión. Sucesorio Familiar 1 Acdo. Núm. Exp. 30/2022.

Hernández Mejía Marisol vs. Hernández Venegas Juan Antonio. Controversias del Orden Familiar 2 Acdos. Núm. Exp. 2756/2024 Principal Tomo VI.

Jacques Danse Patrick Bernard. Controversias del Orden Familiar 1 Acdo. Núm. Exp. 1648/2019 Inc. de Cancel. de Visitas y Convivencias.

Juárez Crispín Abelardo su Sucesión. Sucesorio Familiar 1 Acdo. Núm. Exp. 152/2025.

López Castro Raúl vs. Barrera Luna Alheli. Especial Familiar Entrega Billete. 1 Acdo. Núm. Exp. 2516/2024.

Malagamba Moreno Josefina su Sucesión. Sucesorio Familiar 1 Acdo. Núm. Exp. 264/2025.

Martínez Chavarría Noemí su Sucesión. Sucesorio Familiar 1 Acdo. Núm. Exp. 3026/2024.

Martínez Gutiérrez Lázaro su Sucesión. Sucesorio Familiar 1 Acdo. Núm. Exp. 702/2024.

Martínez Murillo Óscar Daniel vs. Saavedra Ocampo Karen Kenya. Especial Familiar 1 Acdo. Núm. Exp. 1030/2024.

Martínez de la Rosa Margarito su Sucesión vs. Sucesorio Familiar 1 Acdo. Núm. Exp. 278/2025.

Medina Nava Judith vs. Zaragoza Camacho José de Jesús. Controversias del Orden Familiar 1 Acdo. en Otros. Núm. Exp. 2120/2024 Inc. de Liquidación de Pensiones Vencidas y No Pagadas.

Mejía Laredo Jorge Martín vs. Monroy Álvarez Luz María. Especial Familiar 1 Acdo. Núm. Exp. 1928/2018.

Méndez Morales Liliana Ayerim vs. Salazar Hernández Francisco Javier. Controversias del Orden Familiar 1 Acdo. Núm. Exp. 350/2025.

Molano Lara Rosalía su Sucesión. Sucesorio Familiar 2 Acdos. Núm. Exp. 1108/2024.

Morales Valdés Antonio su Sucesión. Sucesorio Familiar 1 Acdo. Núm. Exp. 970/2024.

Morales Valdés Antonio su Sucesión. Sucesorio Familiar 1 Acdo. en Otros. Núm. Exp. 970/2024 Secc. Segunda.

Muñoz Gallegos Francisco. Sucesorio Familiar 1 Acdo. Núm. Exp. 1744/2024 Secc. Segunda.

Olin Pichardo Ilsse Dafne vs. Ramírez López Pedro Iván. Controversias del Orden Familiar 1 Acdo. Núm. Exp. 1518/2024.

Olmos Mendoza Víctor vs. Tenorio Hernández Irma. Ord. Civil Familiar 1 Acdo. en Expedientillo. Núm. Exp. 2154/2024 Expedientillo.

SOLO CONSULTA
SOLO CONSULTA
SOLO CONSULTA

Ortega González Leticia y Martín Bernardo Sánchez Guerrero. Div. Vol. 1 Acdo. Núm. Exp. 762/1995.
Padilla González Bucio Alma vs. García Barroso José. Especial Familiar 1 Acdo. Núm. Exp. 294/1990.
Partida Villanueva José de Jesús su Sucesión. Sucesorio Familiar 1 Acdo. Núm. Exp. 142/2025.
Pelcastre Salinas Lucio su Sucesión. Sucesorio Familiar 1 Acdo. Núm. Exp. 2168/2022.
Pérez Ramírez Susana, Núñez Torres Ambrocio. Sucesorio Familiar 1 Acdo. en Otros. Núm. Exp. 1462/2019 Cuarta Sección.
Pérez Reyes Regina vs. Díaz Arellano Luis Francisco. Especial Familiar 1 Acdo. Núm. Exp. 346/2025.
Rebollar Pérez Manuel. Sucesorio Familiar 2 Acdos. Núm. Exp. 4240/1964.
Reyes Castillo Pedro. Controversias del Orden Familiar 1 Acdo. Núm. Exp. 2066/2024 Expediente.
Ríos Zúñiga Claudia Dolores vs. Arzaba Escobar Óscar David. Controversias del Orden Familiar 1 Acdo. Núm. Exp. 2694/2024 Tomo III.
Rodríguez Campos Lorna Adriana vs. Hernández Laredo Óscar René. Controversias del Orden Familiar 1 Acdo. Núm. Exp. 676/2019.
Rodríguez Jáuregui Eloísa vs. Guadarrama Flores Marco Antonio. Controversias del Orden Familiar 2 Acdos. en Incidente. Núm. Exp. 38/2011 Inc. de Pesniones Adeudadas.
Rojas Nájera José Ramón su Sucesión. Sucesorio Familiar 1 Acdo. Núm. Exp. 1338/2024.
Rosas Godínez Silvia su Sucesión. Sucesorio Familiar 1 Acdo. Núm. Exp. 1268/2024.
Ruíz Santiago Ignacio su Sucesión. Sucesorio Familiar 1 Acdo. en Expedientillo. Núm. Exp. 1040/2024 Expedientillo.
Salinas García Rosendo Javier su Sucesión. Sucesorio Familiar 1 Acdo. Núm. Exp. 8/2025.
Sánchez Arellano José su Sucesión. Sucesorio Familiar 1 Acdo. Núm. Exp. 1004/2023.
Serrano Hernández Alison Denise vs. Suárez Hernández Juan Valentín. Controversias del Orden Familiar 1 Acdo. en Incidente. Núm. Exp. 3330/2024 Inc. de Planilla Deliquidaciondepensiones Alimernticias Ed Carácter Provisional Venciasy No Pag.
Suárez Trejo Maricruz vs. Hernández Palacios Juan. Controversias del Orden Familiar 1 Acdo. Núm. Exp. 1962/2016.
Tafoya Vargas Érika Alejandra vs. Sandoval Tiburcio José Antonio. Controversias del Orden Familiar 1 Acdo. Núm. Exp. 1634/2024.
Téllez Vázquez Diana vs. Tapia Figueroa Marco Antonio. Controversias del Orden Familiar 1 Acdo. en Incidente. Núm. Exp. 780/2016 Inc. de Cambio de Guarda y Custodia.
Valencia Escalante Hilario su Sucesión. Sucesorio Familiar 1 Acdo. Núm. Exp. 780/2024.
Valverde Tovar Tania vs. Miranda Fierro Domingo. Controversias del Orden Familiar 1 Acdo. en Incidente. Núm. Exp. 600/2009 Inc. de Cancel. de Pensión Alimenticia.
Villa Sepúlveda Betsabe vs. Mata Galán Cristian Josemi. Controversias del Orden Familiar 1 Acdo. Núm. Exp. 1660/2024.
Zavala y Victoria María Teresa su Sucesión. Sucesorio Familiar 1 Acdo. Núm. Exp. 1284/2024.
De la Fuente Mendoza Aníbal Orlando. Juris. Voluntaria Familiar 1 Acdo. en Cuadernillo. Núm. Exp. 1994/2012 Rendición de Ctas. de Administración Correspondiente Al Año 2022.
De la Fuente Mendoza Aníbal Orlando. Juris. Voluntaria Familiar 1 Acdo. en Otros. Núm. Exp. 1994/2012 Rendición Decuentas 2024.
De la Fuente Mendoza Orlando Aníbal. Juris. Voluntaria Familiar 1 Acdo. en Cuadernillo. Núm. Exp. 1994/2012 Cuenta Anual de Administración Correspondiente Al Año 2020.
De la Fuente Mendoza Orlando Aníbal. Juris. Voluntaria Familiar 1 Acdo. en Otros. Núm. Exp. 1994/2012 Rendicio de Ctas. 2019.
De la Fuente Mendoza Orlando Aníbal. Juris. Voluntaria Familiar 1 Acdo. en Otros. Núm. Exp. 1994/2012 Rendición de Ctas. 2016.

NO PUBLICADOS

Dubon Espinoza Erbin René vs. Estela Rocha García. Especial Familiar 1 Acdo. en Incidente. Núm. Exp. 342/1993 Inc. de Cesación de Pensión Alimenticia.
Pérez Bravo Soledad vs. Valencia Moreno Víctor Manuel. Controversias del Orden Familiar 1 Acdo. Núm. Exp. 1490/2024.
Pineda Sánchez Carmen Alicia. Sucesorio Familiar 1 Acdo. Núm. Exp. 336/2025.
Plata Ventura Ana Karen su Sucesión. Sucesorio Familiar 1 Acdo. Núm. Exp. 12/2025.

AUDIENCIA

Chávez Rubio Aldo Iván vs. Ramírez Guerra Diana Vanessa. Aud. Controversias del Orden Familiar 1 Audiencia. Núm. Exp. 2072/2024.
Flores Torres Rogelio su Sucesión. Aud. Sucesorio Familiar. 1 Audiencia. Núm. Exp. 1260/2024.
Luna Núñez José. Aud. Sucesorio Familiar. 1 Audiencia. Núm. Exp. 6/2018.
Suárez García Elpidio Andrés. Aud. Sucesorio Familiar. 1 Audiencia. Núm. Exp. 4/2025.

SENTENCIAS INTERLOCUTORIAS

Mader Lassus Vanessa vs. Eggler Reynoso Francisco Javier. Especial Familiar Sent. Interl. 1 Sent. Inter. en Expedientillo. Núm. Exp. 998/2012 Vía de Apremio

LA SECRETARIA DE ACUERDOS
LIC. ADRIANA GONZÁLEZ MORENO

VIGÉSIMO SEXTO DE LO FAMILIAR

SECRETARÍA "A"
ACUERDOS DEL 27 DE MARZO DEL 2025

Aguilar Ferrer Rosa María su Sucesión. Sucesorio Familiar 3 Acdos. Núm. Exp. 959/2024.
Barrón Gómez María Cristina su Sucesión. Sucesorio Familiar 2 Acdos. Núm. Exp. 1/2025.
Bocardo Troncoso Elizabeth vs. Marcos Quintin Jiménez Gallegos. Div. Nec. 3 Acdos. Núm. Exp. 67/2025.
Campos Trejo Clemente. Sucesorio Familiar 1 Acdo. Núm. Exp. 1539/2012.
Chavero Santiago Anabel vs. Montoya Maldonado José Antonio. Controversias del Orden Familiar 1 Acdo. Núm. Exp. 2447/2024.
Esquivel Rubio Lizbeth vs. Hernández Andrade Ismael Otóniel. Especial Familiar 1 Acdo. en Incidente. Núm. Exp. 1339/2022 Inc. de Modificación de Régimen de Visitas y Convivencias.
García Carmona Jéssica vs. Cruz Reyes Ángel Giovanni. Controversias del Orden Familiar 2 Acdos. Núm. Exp. 1191/2024.
García Clorio Teresa. Sucesorio Familiar 1 Acdo. Núm. Exp. 1723/2015.
González Sánchez José Antonio vs. Rivera Elizarrarás Blanca Estela. Controversias del Orden Familiar 1 Acdo. en Incidente. Núm. Exp. 557/2022 Inc. de Modificación de Convivencias.
Guadarrama Domínguez Sara Mariela vs. Cervantes Alemán Jesús Ismael. Controversias del Orden Familiar 1 Acdo. Núm. Exp. 1067/2024.
Hernández Rizo Vania Vanessa vs. Acero Vázquez Juan Carlos. Controversias del Orden Familiar 1 Acdo. Núm. Exp. 5005/2025 Lamvlv/039/2025.
Herrera Lomas María Elena vs. Espinosa Velázquez Jorge Alberto. Especial Familiar 1 Acdo. Núm. Exp. 2399/2024.
Jael Kenan Frías Díaz vs. Erick Iván Pérez Betancourt. Controversias del Orden Familiar 1 Acdo. Núm. Exp. 1733/2022.
López Castro Luis Eduardo. Sucesorio Familiar 2 Acdos. Núm. Exp. 2709/2024.
López Pacheco María de la Luz vs. Gabino Barrera Hernández. Alim. Comparec. 2 Acdos. Núm. Exp. 1503/2005.
López Rosas Mónica vs. Ávila Pérez Arturo. Especial Familiar 1 Acdo. Núm. Exp. 1741/2014.
Luna Gómez Marco Antonio. Sucesorio Familiar 1 Acdo. Núm. Exp. 3311/2024.
Maldonado Maldonado Miguel Ángel vs. Balderas Urbina Guadalupe. Especial Familiar 1 Acdo. Núm. Exp. 2905/2024.
Maldonado Tinajero Carmen vs. Juárez Sánchez Iván Alejandro. Controversias del Orden Familiar 1 Acdo. Núm. Exp. 1753/2024.
Malvido Leyva Graciela Jenny vs. Francisco de la O. Vázquez. Especial Familiar 1 Acdo. en Incidente. Núm. Exp. 1645/2012 Ejecc. de Convenio.
Malvido Leyva Graciela Jenny vs. De la O. Vázquez Francisco. Controversias del Orden Familiar Reb. Agravios. 1 Acdo. en Otros. Núm. Exp. 851/2014 Tomo IV.
Márquez de la Mora Montes de Oca Nelson vs. Silvia Cru González. Especial Familiar 2 Acdos. Núm. Exp. 267/2021 Tomo II Inc. de Pensión Alimenticia, Guarda y Custodia.
Medina Torres Manuel Isauro su Sucesión. Sucesorio Familiar 2 Acdos. Núm. Exp. 159/2025.

SOLO CONSULTA

Mendoza Aguilar Víctor Hugo vs. Ana Isabel Tafolla Ledesma. Especial Familiar 1 Acdo. en Incidente. Núm. Exp. 1821/2019 Inc. de Régimen de Visitas y Convivencias.
Montanaro Garza Óscar Roberto vs. Cabrera García Teresita del Niño Jesús. Especial Familiar 1 Acdo. en Incidente. Núm. Exp. 1777/2012 Inc. de Entrega de Inmueble.
Montiel Melo María Emma su Sucesión. Sucesorio Familiar 1 Acdo. en Expedientillo. Núm. Exp. 1271/2023 Expedientillo.
Olguín Ramírez Virginia. Sucesorio Familiar 1 Acdo. Núm. Exp. 1379/2017.
Ortega González Concepción su Sucesión. Sucesorio Familiar 1 Acdo. Núm. Exp. 2973/2024.
Ortiz y Medina Taide. Juris. Voluntaria Familiar 1 Acdo. Núm. Exp. 9/2023.
Pacheco Hernández Diana Elvira vs. Samuel Roberto Sánchez Lazard. Ord. Civil Familiar Se Ordena Mandar Autos a Sala. 1 Acdo. en Incidente. Núm. Exp. 2325/2024 Inc. de Compensación Tomo II.
Pérez Gallardo Yolanda vs. Fernando Guzmán Pineda. Especial Familiar 1 Acdo. en Incidente. Núm. Exp. 1451/2015 Inc. de Liquidación de Pensiones Alimenticias No Pagadas Tomo II.
Pichardo Herrera Elba vs. Sucesorio Familiar 1 Acdo. en Otros. Núm. Exp. 2201/2015 Secc. Segunda.
Pillado García Antonio vs. Pillado García Alfonso. Ord. Civil Familiar 3 Acdos. Núm. Exp. 2250/2019 Acumulado Al 1723/2015.
Portilla Espinoza Laura vs. Martínez Ortiz Francisco Javier. Controversias del Orden Familiar 1 Acdo. Núm. Exp. 2037/2024.
Ramírez Ilizalde Juana María Viridiana vs. Christoper Salvador Juárez Téllez. Controversias del Orden Familiar Expedientillo. 1 Acdo. Núm. Exp. 781/2020.
Rebollar Guzmán Brisa Natzeli vs. Juan Carlos Neira Padilla. Controversias del Orden Familiar 1 Acdo. Núm. Exp. 2545/2024.
Rebollar Guzmán Brisa Natzeli vs. Juan Carlos Neira Padilla. Controversias del Orden Familiar 1 Acdo. en Incidente. Núm. Exp. 2545/2024 Inc. de Pago de Pensiones Alimenticias No Pagadas.
Reyna Martínez Guadalupe Laura vs. José Guadalupe Navarrete Vázquez. Cont. Ord. Fam. 1 Acdo. Núm. Exp. 1385/2011.
Roque Gutiérrez Martha vs. Soto Vega Aarón Israel. Controversias del Orden Familiar 2 Acdos. en Expedientillo. Núm. Exp. 323/2011 Exp. Principal.
Saehoah Cohen Jaime vs. Rosa Botton Harari. Especial Familiar Reb. de Agravios. 3 Acdos. en Incidente. Núm. Exp. 1009/2017 Inc. de Cancel. de Pensión Alimenticia.
Sánchez Hernández Adriana vs. Solís Flores Javier Ibraim. Controversias del Orden Familiar 1 Acdo. Núm. Exp. 741/2023.
Silva Vieyra Armando vs. Montes Nepomuceno Claudia Elena. Especial Familiar 1 Acdo. en Incidente. Núm. Exp. 191/2022 Inc. de Régimen de Visitas y Convivencias.
Sollano García Julio su Sucesión vs. Sollano González Iván Alonso y González Barrera Laura Josefina. Sucesorio Familiar 2 Acdos. Núm. Exp. 1087/2022.
Téllez Sánchez Hermelinda vs. Telles Sánchez Hermelinda. Sucesorio Familiar 2 Acdos. en Otros. Núm. Exp. 1235/2016 Secc. Tercera.
Téllez Sánchez Hermelinda. Sucesorio Familiar 1 Acdo. Núm. Exp. 1235/2016.
Téllez Sánchez Hermelinda. Sucesorio Familiar 1 Acdo. en Incidente. Núm. Exp. 1235/2016 Inc. Remoción de Albacea en contra de José Alberto Reyes Téllez.
Vargas Barrera Guadalupe Ignacia su Sucesión. Sucesorio Familiar 3 Acdos. Núm. Exp. 2775/2024.
Vera Andrade Ana Isabel. Controversias del Orden Familiar 3 Acdos. en Incidente. Núm. Exp. 2967/2024 Inc. de Cambio de Guarda y Custodia.
Victoria Sandoval Carla Jimena vs. Estrada Galicia Enrique. Controversias del Orden Familiar Comparecencia de Violencia. 1 Acdo. Núm. Exp. 5007/2025 Lamvlv/041/2025.
Vilchis García José Enrique su Sucesión. Sucesorio Familiar 1 Acdo. Núm. Exp. 1631/2023.
Villegas Mendoza Valeria vs. Tabares Villanueva Mario José. Controversias del Orden Familiar 1 Acdo. Núm. Exp. 2431/2024.
Villegas Romero Irma vs. Sánchez Buendía José Luis. Juris. Voluntaria Familiar Entrega de Billete. 1 Acdo. Núm. Exp. 705/2017.
Zendejas Torres María Elena. Sucesorio Familiar 1 Acdo. en Incidente. Núm. Exp. 467/2017 Inc. de Remoción de Albacea.
NO PUBLICADOS
Arriaga Castelán Juan vs. Torres González David Oliver. Alim. Comparec. 1 Acdo. Núm. Exp. 1037/2007.
Buendía Yonca Ana Karen vs. Yonca Ocote Edith. Controversias del Orden Familiar 1 Acdo. Núm. Exp. 525/2024.
Domínguez Gayosso María Eugenia vs. Martínez Manilla José Guadalupe. Controversias del Orden Familiar 1 Acdo. en Expedientillo. Núm. Exp. 699/2003 Exp. Principal.
García Fuentes Andrea de Jesús vs. Acevedo Salazar Rodrigo Yael. Especial Familiar 1 Acdo. Núm. Exp. 1091/2024.
González Calderón Ma Luisa su Sucesión. Sucesorio Familiar 2 Acdos. Núm. Exp. 127/2025.
González Rojo Javier su Sucesión. Sucesorio Familiar 1 Acdo. Núm. Exp. 2017/2024 Intestamentario.
González Sánchez José Antonio vs. Rivera Elizarrarás Blanca Estela. Controversias del Orden Familiar 1 Acdo. en Incidente. Núm. Exp. 557/2022 Inc. de Mdificación de Convivencias.
Montoya Velazquillo Luz vs. Jurado López Jorge. Especial Familiar 1 Acdo. Núm. Exp. 1127/2024.
Nava Rodríguez Domitila Bonifacia su Sucesión. Sucesorio Familiar 1 Acdo. Núm. Exp. 9/2022.
Oropeza Ramos Óscar Jaime su Sucesión. Sucesorio Familiar 1 Acdo. Núm. Exp. 177/2025.
Rodríguez Arroyo Crispín. Sucesorio Familiar 1 Acdo. Núm. Exp. 963/2020 Tercera Sección.
AUDIENCIA
Camarillo y Rivera Gloria y/o Gloria Febe Camarillo Rivera. Sucesorio Familiar. 1 Audiencia. Núm. Exp. 423/2019.
Lara Plaza Nancy vs. Ventura Lara Miriam. Sucesorio Familiar. 1 Audiencia. Núm. Exp. 1253/2021.
Noriega Olmos Jesús. 805 Se Difiere Sucesorio Familiar. 1 Audiencia. Núm. Exp. 3009/2024.

EL SECRETARIO DE ACUERDOS
LIC. RUBÉN EDGAR MARTÍNEZ GÁLVEZ

SECRETARÍA "B"
ACUERDOS DEL 27 DE MARZO DEL 2025

Alderete Laguna Tomasa su Sucesión. Sucesorio Familiar 1 Acdo. Núm. Exp. 1034/2022.
Baltazar López Silvia su Sucesión. Sucesorio Familiar 2 Acdos. Núm. Exp. 100/2025.
Cariño Gil Saúl su Sucesión. Sucesorio Familiar Acuerdo. 1 Acdo. Núm. Exp. 12/2025.
Díaz Torres Olivia vs. Godínez Cortazar Raúl. Especial Familiar 1 Acdo. Núm. Exp. 166/2019.
Galván García Juan Carlos. Sucesorio Familiar 1 Acdo. Núm. Exp. 1262/2015.
García Rincón Jazmín Iveth vs. Vivas Rauda Arturo Neftalí. Especial Familiar Vistos. 1 Acdo. Núm. Exp. 3160/2024.
González Cervantes Katia vs. Herrera Pacheco Jonathan David. Exh. Familiar 2 Acdos. Núm. Exp. 1506/2024.
Guerra Alvarado Manuel su Sucesión. Sucesorio Familiar 1 Acdo. Núm. Exp. 1316/2024.
Hernández Estrada César Valentín vs. Rojas Castillo Brenda. Controversias del Orden Familiar Acuerdo. 1 Acdo. Núm. Exp. 1524/2024.
Juárez García María Teresa vs. De Anda Parra Rubén Silvano (Quien También Se Identifica como Rubén de Anda Parra), su Sucesión. Ord. Civil Familiar 1 Acdo. Núm. Exp. 615/2022.
Lecuona Olivares Miguel Francisco su Sucesión. Sucesorio Familiar Acuerdo. 2 Acdos. Núm. Exp. 98/2025.
López Pozos Lorena Itzel vs. Villeda Carrillo Erick Antonio. Especial Familiar 1 Acdo. en Amparo. Núm. Exp. 10/2023 Amparo 201/2025, Juzgado Décimo de Distrito en Materia Penal.
Mancilla Martínez Alejandra vs. Chaparro Cortés Joaquín. Controversias del Orden Familiar Acuerdo. 1 Acdo. Núm. Exp. 3154/2024.
Mejía Guadarrama Isabel vs. Aristeo González Nepomuceno. Controversias del Orden Familiar 1 Acdo. en Incidente. Núm. Exp. 348/2010 Vía de Apremio IV.

SOLO CONSULTA
SOLO CONSULTA
SOLO CONSULTA

Melgarejo Cárdenas José Antonio vs. Zamudio García Martha. Especial Familiar 1 Acdo. en Incidente. Núm. Exp. 2576/2024 Inc. de Susp. de Pensión Alimenticia.
Mendoza Cárdenas Dalía Azucena vs. Juan Carlos Ramos Soto. Controversias del Orden Familiar 1 Acdo. Núm. Exp. 3308/2024.
Muñoz Luna Alejandra del Rosario vs. Quintero Cruz Alejandro. Controversias del Orden Familiar 1 Acdo. Núm. Exp. 1280/2024.
Romero García María de Lourdes su Sucesión. Sucesorio Familiar Se Aprueba Secc. Segunda. 1 Acdo. Núm. Exp. 1434/2024 Secc. Segunda.
Romero Martínez María Luisa su Sucesión. Sucesorio Familiar Acuerdo. 1 Acdo. Núm. Exp. 254/2023.
Sandoval García Martha Leticia vs. Sergio Ramírez Montoya. Especial Familiar Acuerdo. 1 Acdo. en Incidente. Núm. Exp. 680/2018 Inc. de Cancel. e Pensión Alimenticia.
Valdez Valdez María Luisa vs. Lozada Alva Norberto. Especial Familiar 1 Acdo. Núm. Exp. 1228/2022.
Yolanda Reséndiz y/o Yolanda Reséndiz Delgado. Sucesorio Familiar Apelación. 1 Acdo. Núm. Exp. 82/2023 Cuarta Sección.
De la Rosa Lara Blanca Jazmín vs. Netzahualcóyotl de Anda López. Controversias del Orden Familiar 2 Acdos. Núm. Exp. 190/2021.
NO PUBLICADOS
Amaya López Anallely vs. Huescas Piña Luis Alberto. Especial Familiar 1 Acdo. Núm. Exp. 2370/2024.
Carrillo García Lilibeth vs. Oropeza Tapia Erick Giovanny. Controversias del Orden Familiar 1 Acdo. Núm. Exp. 5006/2025 Lamviv/040/2025.
Cazares Facio Román su Sucesión. Sucesorio Familiar Acdo. no Publ. 26 Marzo. 2 Acdos. Núm. Exp. 38/2025.
Flores Trejo Alberto. Sucesorio Familiar 1 Acdo. en Otros. Núm. Exp. 296/2019 Secc. Segunda.
Frutos Martínez Alma Rosa vs. Cervera Reyes Raymundo. Controversias del Orden Familiar 1 Acdo. Núm. Exp. 2810/2024.
Gutiérrez Martín Claudia Nayelli vs. González Morales Erick Omar. Controversias del Orden Familiar Acdo. no Publ. 26 Marzo. 1 Acdo. Núm. Exp. 1348/2024.
Jiménez Morales Jorge su Sucesión. Sucesorio Familiar Acdo. no Publ. 25 Marzo. 1 Acdo. Núm. Exp. 2778/2024.
Lecuona Olivares Miguel Francisco su Sucesión. Sucesorio Familiar Acdo. no Publ. 26 Marzo. 1 Acdo. Núm. Exp. 98/2025.
Martínez Hernández María Silveria su Sucesión. Controversias del Orden Familiar 1 Acdo. Núm. Exp. 1530/2024.
Martínez y Martínez Rufino su Sucesión. Sucesorio Familiar Acdo. no Publ. 25 Marzo. 1 Acdo. Núm. Exp. 434/2024.
Medina Romero Alejandra Elithet vs. Mondragón Martínez Daniel. Controversias del Orden Familiar 2 Acdos. Núm. Exp. 2572/2024.
Mendoza Meza Jazmín vs. Omar Martínez Santiago. Alim. Acdo. no Publ. 26 Marzo. 2 Acdos. Núm. Exp. 2306/2011.
Muñoz López Julia. Sucesorio Familiar 1 Acdo. Núm. Exp. 646/2015.
Nava Díaz Ivalu vs. Bañuelos Hidalgo Eduardo. Controversias del Orden Familiar Acdo. no Publ. 26 Marzo. 1 Acdo. Núm. Exp. 2062/2024.
Ortiz Marcelino. Sucesorio Familiar 1 Acdo. Núm. Exp. 564/2002.
Urban García María del Socorro su Sucesión. Sucesorio Familiar 1 Acdo. en Otros. Núm. Exp. 156/2018 Secc. Segunda.
Yolanda Reséndiz y/o Yolanda Reséndiz Delgado. Sucesorio Familiar Secc. Cuarta de Partición y Adjudicación. 1 Acdo. Núm. Exp. 82/2023 Cuarta Sección.
AUDIENCIA
López Aguilar Diana Silvia vs. Martínez Sánchez Juan Manuel. Controversias del Orden Familiar 1 Aud. en Incidente. Núm. Exp. 2466/2013 Inc. de Poensuiones Vencidas y No Pagadas y Aumento de Pensión Alimenticia.
Martínez González Adelina su Sucesión vs. Ovando Martínez Guadalupe y Ovando Martínez Claudia. Sucesorio Familiar. 1 Audiencia. Núm. Exp. 696/2022.
Ramírez Aguilar María Teresa su Sucesión. Sucesorio Familiar. 1 Audiencia. Núm. Exp. 368/2024.
Serrano Franco Gerardo vs. Bautista Martínez Lucero. Controversias del Orden Familiar 1 Audiencia. Núm. Exp. 1602/2024.
NO PUBLICADOS
Martínez Quiroz Elvia vs. Cruz Gallardo Cecilio. Alim. 1 Audiencia. Núm. Exp. 682/2000.

EL SECRETARIO DE ACUERDOS
LIC. VÍCTOR MANUEL MÉNDEZ FRÍAS

VIGÉSIMO SÉPTIMO DE LO FAMILIAR

SECRETARÍA "A"
ACUERDOS DEL 27 DE MARZO DEL 2025

Acuña Fragoso José Francisco vs. Fitzmaurice Chávez Karina Georgina. Especial Familiar Ycmg. 1 Acdo. en Incidente. Núm. Exp. 1091/2019 Inc. de Pensión Alimenticia Definitiva.
Aguilar Cuaxospa María Leticia vs. Juan Manuel Espinosa Martínez. Especial Familiar Da Cuenta. 1 Acdo. Núm. Exp. 973/2025.
Alcaraz García Miguel su Sucesión. Sucesorio Familiar Acuerdo. 1 Acdo. Núm. Exp. 725/2023 Sucesorio Testamentario.
Álvarez Chalico Marsha Isela vs. Isaac Juárez Acosta. Ord. Civil Familiar Acuerdo. 1 Acdo. Núm. Exp. 1825/2016.
Álvarez Chalico Marsha Isela vs. Isaac Juárez Acosta. Ord. Civil Familiar Acuerdo. 1 Acdo. en Incidente. Núm. Exp. 1825/2016 Pensión Alimenticia Provisional.
Barojas Armiño Martha. Test. 2 Acdos. Núm. Exp. 2065/2024.
Bouras Arnal Beatriz Cristina. Sucesorio Familiar 2 Acdos. en Expedientillo. Núm. Exp. 267/1993 Amparo 296/2025- III.
Cano Estrada Erick Daniel vs. Palacios Luna Fernanda Michell. Controversias del Orden Familiar Acuerdo. 1 Acdo. Núm. Exp. 1823/2024 Controv. del Orden Familiar.
Cárdenas Rentería Samantha del Pilar vs. Sergio José Pérez del Castillo Jara. Controversias del Orden Familiar Ycmg. 1 Acdo. en Incidente. Núm. Exp. 889/2018 Inc. de Modificación de Convn. (Régimen de Visitas y Convivencias).
Contreras Araiza María su Sucesión. Sucesorio Familiar Acuerdo. 1 Acdo. Núm. Exp. 2013/2024 Sucesorio Testamentario.
Contreras Zapata Alfonso su Sucesión. Sucesorio Familiar Acuerdo. 2 Acdos. Núm. Exp. 2229/2023 Intestamentario.
Delgado Galindo Candi vs. Rodríguez Mendoza Luis Antonio. Ord. Civil Familiar 1 Acdo. Núm. Exp. 69/2023 Div. Incausado.
Díaz Becerril Karla Fernanda Rosas López. Sucesorio Familiar 1 Acdo. en Expedientillo. Núm. Exp. 1485/2024.
Díaz García María Araceli vs. Subias Roque Eduardo. Especial Familiar Ycmg. 1 Acdo. en Incidente. Núm. Exp. 107/2018 Inc. de Ejecc. de Sentencia.
Escuadra Anda Brenda Lizbeth vs. Carlos Alberto Duarte Delgado. Controversias del Orden Familiar Acuerdo. 2 Acdos. Núm. Exp. 2499/2024.
Espinosa Flores Juan su Sucesión. Sucesorio Familiar 1 Acdo. Núm. Exp. 1169/2024 Sucesorio Intestamentario.
Estrella Barrón Gabina vs. Ramírez Rodríguez Pascacio Alfonso. Especial Familiar Acuerdo. 1 Acdo. en Incidente. Núm. Exp. 373/2024 Inc. de Liquidación de Sociedad Conyugal.
Gamez Chávez David su Sucesión. Sucesorio Familiar 1 Acdo. Núm. Exp. 2337/2024 Expedientillo.
García Bernal Josefina su Sucesión. Sucesorio Familiar Acuerdo. 1 Acdo. Núm. Exp. 1073/2024 Sucesorio Intestamentario.
García Torres María Luisa vs. García Zavala José Antonio. Alim. Comparec. Acuerdo. 1 Acdo. Núm. Exp. 2991/2024.
García Verónica Nolasco vs. Arias Guerrero Armando Axel. Controversias del Orden Familiar Acuerdo. 1 Acdo. Núm. Exp. 1139/2022.
González Macías Edgar Gerardo vs. Ana Sugey Cisneros Linares. Especial Familiar Ycmg. 1 Acdo. en Incidente. Núm. Exp. 3325/2024 Inc. de Cump. de Pensión Alimenticia.
Guerrero Romo Alfonso vs. Sucesorio Familiar 1 Acdo. Núm. Exp. 141/2008.
Hernández Carrión Ana María vs. Cándido Rebollo Vergara. Controversias del Orden Familiar Acuerdo. 1 Acdo. en Incidente. Núm. Exp. 1453/2004 Inc. de Cancel. Alimenticia.
Ibarra Padilla Eloy vs. Olvera Gerardo Rosalba. Especial Familiar Acuerdo. 1 Acdo. Núm. Exp. 767/2025.
Itzkowich Schnadower Rubén. Juris. Voluntaria Familiar Acuerdo. 1 Acdo. Núm. Exp. 1161/2023 Juris. Voluntaria.
Jiménez Mayo Ana Luisa vs. Arizmendi Castro Abel. Controversias del Orden Familiar Acuerdo. 1 Acdo. Núm. Exp. 2603/2024.
Juárez Gasca José Luis vs. Chávez González Sara. Controversias del Orden Familiar Ycmg. 1 Acdo. Núm. Exp. 2517/2024.
Laguna Reyes Karen Denise vs. Saldaña Ramírez Francisco Ángel. Ord. Civil Familiar Acuerdo. 1 Acdo. en Incidente. Núm. Exp. 1219/2023 Inc. de Pensión Alimenticia Compensatoria y Compensación Económica.
López Ruíz Mauricio Javier. Ord. Civil Familiar Acuerdo. 1 Acdo. Núm. Exp. 2443/2024.

SOLO CONSULTA
SOLO CONSULTA
SOLO CONSULTA

López Suárez Thania Isa vs. Medina Torreblanca Carlos Alberto. Especial Familiar Ycmg. 1 Acdo. Núm. Exp. 2161/2019.
Maya Jiménez Josué Omar vs. Dávila Mora Leticia. Controversias del Orden Familiar Acuerdo. 1 Acdo. en Incidente. Núm. Exp. 3/2013 Inc. Pago Retroactivo y Actual. de Pensión Alimenticia Provisional.
Miranda Torres Coral vs. Miranda Cortés Pedro. Especial Familiar 1 Billete. 1 Acdo. Núm. Exp. 215/2017.
Mondragón Hernández Yeni vs. Hernández Cortez Saúl. Ord. Civil Familiar 1 Acdo. en Expedientillo. Núm. Exp. 91/2024.
Mota Acosta Fernando vs. Pérez García María Fernanda. Controversias del Orden Familiar Ycmg. 2 Acdos. Núm. Exp. 2309/2024 Tomo II.
Muñoz Palma Liliana Isabel vs. Mohedano Pérez Rodolfo. Controversias del Orden Familiar 1 Acdo. Núm. Exp. 821/2019.
Nava Pineda Columba su Sucesión. Sucesorio Familiar Acuerdo. 1 Acdo. Núm. Exp. 2769/2024.
Ordóñez Pérez Susan Denisse vs. López Ruiz Miguel. Controversias del Orden Familiar Acuerdo. 1 Acdo. Núm. Exp. 225/2024 Controv. del Orden Familiar.
Parra Chávez Genaro vs. Sámano Parada Mabel. Controversias del Orden Familiar Acuerdo. 1 Acdo. Núm. Exp. 531/2022 Controv. del Orden Familiar.
Pérez Jiménez Karla Alejandra vs. José Vidal Díaz Arriaga. Especial Familiar Acuerdo. 1 Acdo. en Incidente. Núm. Exp. 1161/2016 Inc. de Cump. de Convn. II.
Pría y Choperena María de la Luz Guadalupe su Sucesión. Sucesorio Familiar Acuerdo. 1 Acdo. Núm. Exp. 1969/2023 Testamentario.
Ramírez Sánchez Marco Antonio vs. María del Rocío Ortiz Casas. Controversias del Orden Familiar Acuerdo. 1 Acdo. Núm. Exp. 345/2021.
Rauda Luna Jazmín Daniela vs. Huerta Aceves Carlos Andrés. Controversias del Orden Familiar Acuerdo. 1 Acdo. Núm. Exp. 1213/2022.
Rodríguez Berumen Luis Alfonso. Sucesorio Familiar Ycmg. 1 Acdo. en Otros. Núm. Exp. 1363/2011 Secc. Cuarta.
Romero Covarrubias Sergio Alejandro vs. Sánchez Ávila Sandra Lorena. Especial Familiar 2 Acdos. Núm. Exp. 2365/2024.
Romero Covarrubias Sergio Alejandro vs. Sánchez Ávila Sandra Lorena. Especial Familiar Ycmg. 4 Acdos. en Incidente. Núm. Exp. 2365/2024 Inc. para Regular Las Consecuencias Inherentes a la Disol. del Vínculo Matrimonial.
Romero Jiménez Víctor Alberto vs. Prado Martínez Elizabeth. Ord. Civil Familiar Acuerdo. 1 Acdo. Núm. Exp. 3167/2024.
Romero Rodríguez Rodolfo. Sucesorio Familiar 1 Acdo. Núm. Exp. 2519/2024 Cuarta Sección.
Rosiquez Anaya Julia. Sucesorio Familiar Acuerdo. 1 Acdo. en Otros. Núm. Exp. 1215/2021 Secc. Segunda.
Rosiquez Anaya Julia. Sucesorio Familiar Acuerdo. 1 Acdo. en Otros. Núm. Exp. 1215/2021 Secc. Tercera.
Rosiquez Anaya su Sucesión Julia. Sucesorio Familiar Acuerdo. 1 Acdo. en Otros. Núm. Exp. 1215/2021 Secc. Cuarta.
Rosiquez Anaya su Sucesión Julia. Sucesorio Familiar Acuerdo. 1 Acdo. Núm. Exp. 1215/2021 Sucesión Intestamentaria.
Ruíz y López Isabel. Juris. Voluntaria Familiar Acuerdo. 1 Acdo. Núm. Exp. 1647/2024 Interdicción.
Salinas Talavera Karina Abigail vs. José Abraham Escalona Amaya. Controversias del Orden Familiar 1 Acdo. Núm. Exp. 1941/2015.
Sandoval Ramírez Elvira. Sucesorio Familiar Acuerdo. 1 Acdo. en Otros. Núm. Exp. 463/2021 Secc. Cuarta.
Silvestre Jiménez Lizbeth vs. Castillo González Salvador. Controversias del Orden Familiar Acuerdo. 1 Acdo. Núm. Exp. 1701/2024 Controv. del Orden Familiar.
Sos Morales Enrique. Controversias del Orden Familiar Acuerdo. 1 Acdo. en Expedientillo. Núm. Exp. 411/2021 Controv. del Orden Familiar.
Torres Coral Miranda y Miranda Miranda Bárbara Giselle vs. Miranda Cortés Pedro. Especial Familiar 1 Billete. 1 Acdo. en Incidente. Núm. Exp. 215/2017 Inc. de Pago de Pensiones Alimenticias Adeudadas.
Vieyra Castañeda Dolores. Esp. Hip. Ycmg. 2 Acdos. Núm. Exp. 87/2004.
Vivanco Muñoz Miguel Ángel Mario. Sucesorio Familiar Acuerdo. 1 Acdo. Núm. Exp. 1437/2003 Tomo II.
De Los Santos García Esperanza Olga. Sucesorio Familiar Acuerdo. 1 Acdo. Núm. Exp. 2109/2014.

MAL PUBLICADOS

Flores Vázquez Silvestre. Sucesorio Familiar no Publ. del 26- 03-2025. 1 Acdo. Núm. Exp. 2511/2024 Secc. Segunda.

NO PUBLICADOS

Flores Vázquez Silvestre. Sucesorio Familiar no Publ. del 26- 03-2025. 2 Acdos. Núm. Exp. 2511/2024.
Flores Vázquez Silvestre. Sucesorio Familiar no Publ. del 26- 03-2025. 1 Acdo. en Incidente. Núm. Exp. 2511/2024 Inc. de Impugnación de Falsedad de Documento.
Flores Vázquez Silvestre. Sucesorio Familiar no Publ. del 26- 03-2025. 1 Acdo. Núm. Exp. 2511/2024 Inc. de Cump. de Legado II.
Hernández Pérez Italia vs. Castro Orrala Diego Ernesto. Controversias del Orden Familiar 1 Acdo. en Incidente. Núm. Exp. 887/2025 Inc. de Modificación de Convenio.
Núñez Lozano Alfredo su Sucesión. Sucesorio Familiar 3 Acdos. Núm. Exp. 25/2025.
Parra Ramírez Armando y María Isabel Romero García vs. Hernández Téllez Yadira Llaracet y Fernando Parra Romero. Controversias del Orden Familiar 1 Acdo. Núm. Exp. 79/2019.
Reséndiz Morales Gustavo y Reséndiz Morales Elia y Reendiz Morales Gracie-la. Sucesorio Familiar Radicación. 1 Acdo. Núm. Exp. 989/2025.
Rojas Sandoval Blanca Rosa vs. Armando Arroniz Hernández. Controversias del Orden Familiar 1 Acdo. en Incidente. Núm. Exp. 590/1998 Inc. de Cesación de Pensión Alimenticia.
Romero Rodríguez Rodolfo. Sucesorio Familiar Auto Regulariza Acdo. 50. 1 Acdo. Núm. Exp. 2519/2024.
Ruíz Barrios Aurora. Sucesorio Familiar 1 Acdo. en Incidente. Núm. Exp. 831/2019 Inc. de Oposición Al Invenatrio y Avalúo.
Téllez Cervantes Gabriel. Sucesorio Familiar 1 Acdo. Núm. Exp. 1161/2024 Sucesorio Intestamentario.
Álvarez Martínez Roxana María vs. Cruz Ochoa Fabián. Ord. Civil Familiar 1 Acdo. en Incidente. Núm. Exp. 473/2000 Inc. de Cesación de Pensión Alimenticia.

SENTENCIAS DEFINITIVAS DEL 27 DE MARZO DEL 2025

Castillo Chávez Pedro. Sucesorio Familiar 1 Núm. Exp. 2493/2024 Cuarta Sección

SENTENCIAS INTERLOCUTORIAS

Medrano Pérez José Carlos su Sucesión. Sucesorio Familiar 1 Núm. Exp. 1439/2024 Sucesorio Intestamentario

EL SECRETARIO DE ACUERDOS
LIC. JORGE ADRIÁN GUERRERO MERINO

SECRETARÍA "B"
ACUERDOS DEL 27 DE MARZO DEL 2025

Barro Reyes Eulalia su Sucesión. Sucesorio Familiar 1 Acdo. Núm. Exp. 522/2022 Intestamentario.
Castillo Rocha Ximena Itzel vs. Carbajal García Miguel Ángel. Controversias del Orden Familiar 1 Acdo. Núm. Exp. 1592/2024 Controv. del Orden Familiar.
Contreras Valeria Amor Servín vs. Tovar Barbosa Gerardo. Controversias del Orden Familiar 1 Acdo. en Otros. Núm. Exp. 406/2023 Tomo II.
Coronel Monterrosa Érika Georgina vs. Carrillo Caballero Guillermo. Controversias del Orden Familiar 1 Acdo. Núm. Exp. 986/2025.
Cortés Sotura María de Lourdes. Sucesorio Familiar 1 Acdo. Núm. Exp. 992/2025.
Cruz Velasco Faustino vs. Sucesorio Familiar J Expdllo. 1 Acdo. en Expedientillo. Núm. Exp. 1840/2016.
Flores López Juventina Marina su Sucesión. Sucesorio Familiar 2 Acdos. Núm. Exp. 2060/2024 Sucesorio Testamentario.
Gelove Jiménez Óscar Adrián vs. Ontiveros Luna Jéssica Evelyn. Controversias del Orden Familiar 1 Billete. 1 Acdo. Núm. Exp. 3266/2024.
Lococo Palacios Yanina Natalia vs. Armando Prida Bravo. Controversias del Orden Familiar 2 Acdos. en Incidente. Núm. Exp. 3114/2024 Inc. de Incumplimiento de Régimen de Convivencias.
Lococo Palacios Yanina Natalia vs. Armando Prida Bravo. Controversias del Orden Familiar J. 5 Acdos. en Otros. Núm. Exp. 3114/2024 Tomo III.
López Espinoza Carmen su Sucesión. Sucesorio Familiar J. 2 Acdos. Núm. Exp. 3476/2024.
Mendoza Zaragoza Ramón vs. Beatriz Flores Valeriano. Div. Incausado J. 1 Acdo. Núm. Exp. 266/2010.
Molina Mancera Marcela su Sucesión. Sucesorio Familiar 1 Acdo. Núm. Exp. 1896/2024 Sucesorio Intestamentario.
Morales Torres Yuriko Cinthy6a vs. Cruz Ortega Alexias Uriel. Controversias del Orden Familiar 2 Acdos. Núm. Exp. 2308/2024.

SOLO CONSULTA
SOLO CONSULTA
SOLO CONSULTA

Narciso Gómez Gabriela vs. Roa Pérez Horacio Javier. Controversias del Orden Familiar 3 Acdos. Núm. Exp. 1830/2024 Controv. del Orden Familiar.
Pérez Flores Gaudencio su Sucesión. Sucesorio Familiar J. 3 Acdos. Núm. Exp. 864/2024 Sucesorio Testamentario.
Ramírez Gómez Sofía su Sucesión. Sucesorio Familiar 1 Acdo. Núm. Exp. 2900/2024.
Ramírez Gómez Sofía su Sucesión. Sucesorio Familiar 1 Acdo. en Incidente. Núm. Exp. 2900/2024 Inc. de Remoción de Albacea.
Rojas Rebollar Delta Cassandra vs. Montes de Oca Monge Bruno. Controversias del Orden Familiar J. 2 Acdos. Núm. Exp. 846/2024 Controv. del Orden Familiar.
Romero Morales Adolfo vs. Cruz Rodríguez Anastacia. Especial Familiar J. 3 Acdos. Núm. Exp. 236/2024 Div. Incausado.
Torres Amador Gabriela vs. Carlos Daniel Villagrán Rodríguez. Controversias del Orden Familiar 1 Acdo. Núm. Exp. 2116/2019.
Torres Amador Gabriela vs. Carlos Daniel Villagrán Rodríguez. Controversias del Orden Familiar 1 Acdo. en Amparo. Núm. Exp. 2116/2019 Amparo 1134/2024-IV.
NO PUBLICADOS
Ángeles Aviña Quetzali vs. Mata Marcelino Juan Manuel. Controversias del Orden Familiar 3 Acdos. Núm. Exp. 1330/2024 Controv. del Orden Familiar.
Cruz Bracamontes Julio César su Sucesión. Sucesorio Familiar 1 Acdo. Núm. Exp. 730/2025.
Figueroa Cal y Mayor Francisco Javier. Juris. Voluntaria Familiar Radicación. 1 Acdo. Núm. Exp. 990/2025 Interdicción.
Navarrete Alba Elizabeth vs. Bárcena García Sandro Diego. Controversias del Orden Familiar 2 Acdos. Núm. Exp. 870/2024 Controv. del Orden Familiar.
Pedroza Pérez Mariana vs. Simón Bujaidar Alejandro. Controversias del Orden Familiar Radicación. 1 Acdo. Núm. Exp. 236/2025 Acumulado Al 2506/2024.
Pérez Cedillo María Elena vs. Tapia Uribe Guillermo. Controversias del Orden Familiar 1 Acdo. Núm. Exp. 1478/2024 Controv. del Orden Familiar.
Rodríguez Olivares Grisell Nayeli vs. Tinoco Flores Julio César. Especial Familiar 2 Acdos. Núm. Exp. 278/2024 Div. Incausado.
Salazar Pacheco Rosa María. Sucesorio Familiar 1 Acdo. Núm. Exp. 164/2021.

LA SECRETARIA DE ACUERDOS
LIC. LETICIA CRUZ MÉNDEZ

VIGÉSIMO OCTAVO DE LO FAMILIAR

SECRETARÍA "A"
ACUERDOS DEL 27 DE MARZO DEL 2025

Aguilar Rosas Luis Rodrigo vs. Velázquez Pastrana Fabiola. Especial Familiar 1 Acdo. en Incidente. Núm. Exp. 2759/2024 Inc. de Guarda y Custodia y Pensión Alimenticia.
Alfaro Silva Leonarda. Sucesorio Familiar 1 Acdo. Núm. Exp. 2305/2014.
Alvarado Martínez Arturo su Sucesión. Sucesorio Familiar 2 Acdos. Núm. Exp. 373/2023.
Arias González Tania vs. Alejandro Arenas Rosas. Controversias del Orden Familiar 1 Acdo. Núm. Exp. 2307/2015.
Báez Ramírez Mónica vs. Mario Alberto Carranza Pineda. Controversias del Orden Familiar 1 Acdo. en Incidente. Núm. Exp. 61/2013 Cuad. Incidental.
Báez Serratos María Amelia. Sucesorio Familiar 1 Acdo. en Otros. Núm. Exp. 637/2004 Secc. Cuarta.
Barrientos Bolaños Valeria Sarahi vs. Beatriz Bolaños Chombo. Controversias del Orden Familiar 1 Acdo. en Incidente. Núm. Exp. 2347/2024 Inc. de Disminución de Pensión Alim. Def.
Camacho Flores Roque, su Sucesión. Sucesorio Familiar 1 Acdo. Núm. Exp. 1415/2019.
Cano Domínguez Jorge Iván vs. Sánchez Cedillo María de Lourdes. Controversias del Orden Familiar 1 Acdo. Núm. Exp. 321/2023 Bis. 1.
Cano Torres J Guadalupe su Sucesión. Sucesorio Familiar 1 Acdo. Núm. Exp. 2141/2024.
Castilla Casillas Lourdes vs. Carlos Douglas Payno Sánchez. Reconoc. de Patern. Expedientillo. 1 Acdo. Núm. Exp. 825/2011.
Celis Cuevas María del Rocío vs. Sergio Alberto González Gallegos. Controversias del Orden Familiar 2 Acdos. Núm. Exp. 1279/2017.
Domínguez Álvarez Irma su Sucesión. Sucesorio Familiar 1 Acdo. Núm. Exp. 1755/2024.
Félix Pascuala Diego su Sucesión. Sucesorio Familiar 1 Acdo. Núm. Exp. 2363/2024.
Fiesco Espinoza Martha su Sucesión. Sucesorio Familiar 1 Acdo. Núm. Exp. 1315/2024.
Figa Bermúdez Martha Mónica vs. Torres García Guillermo. Controversias del Orden Familiar 1 Acdo. Núm. Exp. 1851/2024.
Gallardo Gallardo Brianda Belem vs. Ricardo Ruíz Escatel. Controversias del Orden Familiar 1 Acdo. Núm. Exp. 149/2019.
Galván Montesinos Guadalupe vs. Luis Serralde Alfaro. Controversias del Orden Familiar 1 Acdo. Núm. Exp. 2639/2024.
García Isol Violeta vs. López Agonizante César Edmundo. Controversias del Orden Familiar 1 Acdo. Núm. Exp. 2181/2024.
González Díaz Margarita Elizabeth vs. Santiago Cruz Guillermo. Controversias del Orden Familiar 1 Acdo. Núm. Exp. 1641/2024.
Gutiérrez Juárez Claudia Elizabeth vs. Sánchez Márquez Ricardo. Controversias del Orden Familiar 1 Acdo. Núm. Exp. 1677/2022.
Hernández Cabrera Tania Monserrat vs. Martínez Castelán Víctor Hugo. Controversias del Orden Familiar 2 Acdos. Núm. Exp. 2077/2023.
Hernández Yante Blanca Lizeth vs. Hernández Álvarez Fredy. Especial Familiar 1 Acdo. Núm. Exp. 2147/2022.
Jiménez Herrera Zenyazen vs. Cruz Romero Luis Miguel. Controversias del Orden Familiar Expedientillo. 1 Acdo. Núm. Exp. 2575/2024.
Jiménez Villegas Juan Manuel, su Sucesión. Sucesorio Familiar 2 Acdos. Núm. Exp. 57/2020.
López González Areli Gabriela vs. Muñiz Zárate Víctor Manuel. Especial Familiar 1 Acdo. Núm. Exp. 3203/2024.
Martínez González Anatolio vs. Robledo Puga Elizabeth. Especial Familiar 1 Acdo. Núm. Exp. 443/2024.
Meneses Huerta María del Carmen su Sucesión. Sucesorio Familiar 1 Acdo. en Otros. Núm. Exp. 947/2022 Secc. Cuarta.
Molina Castro Moisés vs. Coutiño Pérez Maritza de Jesús. Especial Familiar 2 Acdos. en Incidente. Núm. Exp. 2087/2024 Inc. de Liq de Sociedad Conyugal.
Nava Aguilar José Rosalío su Sucesión vs. Nava Bello Nancy y Nava Bello José Rosalío y Nava Bello Adriana. Sucesorio Familiar 1 Acdo. Núm. Exp. 1009/2021.
Nava Graham Liliana Margarita vs. Jesús Francisco Walliser Duarte. Div. Nec. 1 Acdo. Núm. Exp. 143/2003.
Núñez Juárez Erick José vs. Núñez Aveytua Julio José. Controversias del Orden Familiar 2 Acdos. Núm. Exp. 339/2024.
Pacheco López Claudia Angélica vs. Herrera Moro Mendoza Edgar. Controversias del Orden Familiar 1 Acdo. Núm. Exp. 1105/2022 Bis. 1 Tomo Dos.
Pérez Pineda Alma Delia vs. Meneses de la Luz Wilfrido. Controversias del Orden Familiar 1 Acdo. Núm. Exp. 1949/2022.
Pineda Méndez Brenda Nazaret vs. Ramírez Pacheco José Emmanuel. Controversias del Orden Familiar 1 Acdo. Núm. Exp. 627/2022.
Pliego Meade Martha Susana, su Suc. Int. 1 Acdo. Núm. Exp. 1599/2008.
Quiñones Gallardo Araceli de Jesús vs. Adrián Alatorre Ortiz. Alim. Expedientillo. 1 Acdo. Núm. Exp. 797/2012.
Ramírez Juárez Magdalena su Sucesión. Sucesorio Familiar 1 Acdo. Núm. Exp. 367/2025.
Reyes Ayala Érika vs. Silva Terriquez Mauricio. Controversias del Orden Familiar 1 Acdo. Núm. Exp. 1247/2024 Bis. 1.
Reyes Carmona María Carmen de Los Ángeles su Sucesión. Sucesorio Familiar 1 Acdo. Núm. Exp. 319/2024.
Reyes Martínez Felipe su Sucesión. Sucesorio Familiar 1 Acdo. Núm. Exp. 1309/2023 Bis. 1.
Rincón Sifuentes Beatriz vs. Romero Eraña Armando Daniel. Controversias del Orden Familiar 1 Acdo. en Otros. Núm. Exp. 1601/2018 Tomo IV.
Rincón Sifuentes Beatriz vs. Armando Daniel Romero Eraña. Controversias del Orden Familiar 1 Acdo. en Amparo. Núm. Exp. 1601/2018 Amparo 146/2025-I.
Rincón Sifuentes Beatriz vs. Armando Daniel Romero Eraña. Controversias del Orden Familiar Dada Nueva Cuenta. 1 Acdo. en Otros. Núm. Exp. 1601/2018 Cuad. de Vía de Apremio.
Robledo Ortega Tania vs. Loria Cuevas Francisco Javier. Controversias del Orden Familiar 1 Acdo. en Incidente. Núm. Exp. 2945/2024 Inc. de Liquidación de Pensiones Vencidas y No Pagadas.

SOLO CONSULTA

Rodríguez Guerrero María y María Rodríguez Guerrero. Juris. Voluntaria Familiar 1 Acdo. Núm. Exp. 775/2023.
Rodríguez Albores Kenia vs. Carlos Fernando Ponce Silva. Controversias del Orden Familiar 1 Acdo. en Incidente. Núm. Exp. 453/2011 Cuad. Incidental.
Rodríguez Ojeda Alejandra vs. Sergio Alberto Valencia Leyva. Controversias del Orden Familiar 2 Acdos. Núm. Exp. 1653/2018.
Román Arellano Raúl su Sucesión. Sucesorio Familiar 1 Acdo. Núm. Exp. 1227/2023.
Romero Saavedra Miguel Ángel vs. Díaz Cacique Xóchitl Olivia. Especial Familiar 1 Acdo. Núm. Exp. 2397/2024.
Ruíz Becerril Luisa Isabel vs. Romero Gordillo José Armando. Especial Familiar Dada Nueva Cuenta. 1 Acdo. Núm. Exp. 435/2025.
Salazar González Guadalupe su Sucesión. Sucesorio Familiar 2 Acdos. en Incidente. Núm. Exp. 217/2016 Inc. de Remoción de Albacea.
Salinas Vieyra Ofelia su Sucesión. Sucesorio Familiar 1 Acdo. Núm. Exp. 269/2017.
Sánchez Martínez Tania Alejandra vs. Hernández Nolasco Edgar Arturo. Especial Familiar 1 Acdo. Núm. Exp. 309/2024.
Schmid Chávez Enrique su Sucesión. Sucesorio Familiar 2 Acdos. Núm. Exp. 3265/2024.
Serra Barragán Hortensia vs. Reyes Bravo Rafael. Especial Familiar 1 Acdo. Núm. Exp. 1841/2023 Bis. 1.
Solís Manzanares Agustín y/o Macedonio Solís Manzanares. Int. 1 Acdo. Núm. Exp. 687/2009.
Sánchez Zavala Moisés vs. Marisela Espino Rodríguez. Div. Incausado 1 Acdo. Núm. Exp. 351/2010.
Torres Ayon Ayza Selene. Controversias del Orden Familiar Expedientillo. 1 Acdo. en Incidente. Núm. Exp. 121/2002 Inc. de Cancel. de Pensión Alimenticia.
Vázquez Gómez Concepción su Sucesión. Sucesorio Familiar Pas. 1 Acdo. Núm. Exp. 1493/2024.
Verduzco Castruita Cristian vs. Sotelo Aguirre Lucy Verenisse. Controversias del Orden Familiar Justificado. 2 Acdos. en Amparo. Núm. Exp. 1375/2024 275/2025-Viii.
Villalvazo Serrano Luis su Sucesión. Sucesorio Familiar 1 Acdo. Núm. Exp. 2637/2024.
Zavaleta Camacho Diana Lisbeth vs. Israel Espinosa Ramos. Controversias del Orden Familiar 2 Acdos. Núm. Exp. 827/2021.
Del Castillo Paulino África Alexandra vs. García Villazana Sergio. Controversias del Orden Familiar 2 Acdos. Núm. Exp. 3167/2024.
Ángeles Terán Jéssica Mariel vs. Mario Gabriel Ramírez Mejía. Controversias del Orden Familiar 1 Acdo. Núm. Exp. 489/2020.
AUDIENCIA
Arehmy Rivas Flores vs. César Rodrigo Vázquez Flores. Controversias del Orden Familiar 1 Audiencia. Núm. Exp. 1899/2024.
López Blanquet Maritza vs. Joel Pablo García Alvarado. Continuación de la Aud. de Ley Incidental Especial Familiar. 1 Aud. en Incidente. Núm. Exp. 227/2019 Cuad. Incidental.
Molina Ríos Javier vs. Hernández Merced Yocelyn Yadira. Platica Con Menor Controversias del Orden Familiar 1 Audiencia. Núm. Exp. 1685/2022.
Razo Pinete José Antonio vs. Prieto Rodríguez Scarlet del Carmen. Aud. Concil. Controversias del Orden Familiar 1 Aud. en Otros. Núm. Exp. 1323/2021 Tomo III.

LA SECRETARIA DE ACUERDOS
LIC. THALIA MONSERRATT ROJAS ENRÍQUEZ

SECRETARÍA "B"
ACUERDOS DEL 27 DE MARZO DEL 2025

Águila Camacho Raymundo su Sucesión. Sucesorio Familiar 1 Acdo. Núm. Exp. 2158/2024.
Aguilar Amaya Felipe su Sucesión. Sucesorio Familiar Expedientillo. 1 Acdo. Núm. Exp. 1464/2021.
Aguilar Sánchez Luis Alberto. Sucesorio Familiar 1 Acdo. Núm. Exp. 2166/2024.
Alcántara Hernández Sofía vs. Lascarez Bravo Gaudencio. Especial Familiar 1 Acdo. Núm. Exp. 448/2025.
Alonso Tamayo Miguel Ángel vs. Hernández Fuentes Diana Maireth. Controversias del Orden Familiar 1 Acdo. Núm. Exp. 2146/2024.
Arroyo Tovilla Érika vs. Mario Enrique Almaraz Álvarez. Controversias del Orden Familiar 1 Acdo. Núm. Exp. 1774/2016 Tomo 3.
Arzate Navarro Jazmín Rubí vs. Mendoza García Marco Aurelio. Controversias del Orden Familiar 1 Acdo. Núm. Exp. 686/2024.
Azarcoya Morales Olivia su Sucesión. Sucesorio Familiar 1 Acdo. en Incidente. Núm. Exp. 754/2018 Inc. para Vender.
Barba Pizarro Judith su Sucesión. Sucesorio Familiar 1 Acdo. Núm. Exp. 2000/2021.
Calixto Sánchez Patricia vs. Gabriel Perea Robles. Controversias del Orden Familiar 1 Acdo. en Incidente. Núm. Exp. 2636/2024 Inc. de Reduc. de Pensión Alimenticia.
Camacho Reyes Juan Manuel y Aguilar Aguirre Aurora. Juris. Voluntaria Familiar Expedientillo. 1 Acdo. en Expedientillo. Núm. Exp. 1952/2024.
Carbajal Velázquez Zaira Lucía Fernanda vs. Peña Granados Jesús Alberto. Controversias del Orden Familiar 1 Acdo. Núm. Exp. 1404/2022.
Castillo Castillo Felipe Manuel su Sucesión. Sucesorio Familiar 2 Acdos. Núm. Exp. 876/2024.
Cazares Gallegos Juan Daniel vs. Cazares Juan. Sucesorio Familiar 2 Acdos. en Incidente. Núm. Exp. 708/1995 Inc. de Objeción de Inventario.
Charis Santiago Carlos vs. Genoveva Carranza Guerrero. Especial Familiar Expedientillo. 1 Acdo. en Incidente. Núm. Exp. 514/2021 Inc. de Rendición de Ctas. y Entrega de Bienes.
Cleriga Rodríguez Martha Elva su Sucesión. Sucesorio Familiar 1 Acdo. Núm. Exp. 3000/2024.
Conde Villaseñor Rubén vs. Ana Luisa Hernández Vivian. Controversias del Orden Familiar 1 Acdo. Núm. Exp. 1554/2018.
Constandce González Perla Isela vs. González Mendoza Roberto. Controversias del Orden Familiar 1 Acdo. en Incidente. Núm. Exp. 1748/2016 Inc. de Pago de Pensiones Alimenticias Vencidas y No Pagadas.
Cravioto Cortés María de Los Dolores su Sucesión. Sucesorio Familiar 1 Acdo. Núm. Exp. 316/2024.
Crisóforo su Sucesión Sosa Santana. Sucesorio Familiar 1 Acdo. Núm. Exp. 546/2007.
Cruz González Luis Rodrigo vs. Alba Cecili Baños Baños. Controversias del Orden Familiar 1 Acdo. en Incidente. Núm. Exp. 2690/2024 Inc. de Salida del Dom. Conyugal.
Cruz Juárez Luisa vs. Julio Pereida Martínez. Especial Familiar 1 Acdo. Núm. Exp. 2908/2024.
Díaz Sánchez Samuel su Sucesión. Sucesorio Familiar 1 Acdo. Núm. Exp. 190/2019.
Domínguez García María Elena. Juris. Voluntaria Familiar 1 Acdo. en Incidente. Núm. Exp. 3026/2024 Inc. de Licencia para Vender.
Domínguez Fragoso Gabriel vs. Ofelia Martínez Vilchis. Div. Incausado 1 Acdo. Núm. Exp. 836/2010.
Enríquez Ríos Sandra Jacaranda vs. Lagarda Alatorre Marco Antonio. Controversias del Orden Familiar 1 Acdo. Núm. Exp. 2056/2021.
Espin Quirino Miriam vs. Espin Ordaz Bernardino Armando. Controversias del Orden Familiar Expedientillo. 1 Acdo. Núm. Exp. 2722/2024.
Esther Máximo Patricio vs. Salvador Escobar Gabino. Controversias del Orden Familiar 1 Acdo. Núm. Exp. 786/2023.
Flores Núñez Esther, su Sucesión. Sucesorio Familiar 1 Acdo. en Incidente. Núm. Exp. 1076/2020 Bis. 2 Inc. de Oposción a la Rendición de Ctas. 2.
Flores Núñez Esther. Sucesorio Familiar 1 Acdo. en Incidente. Núm. Exp. 1076/2020 Inc. de Oposción a la Rendición de Cuentas.
Flores Núñez Esther. Sucesorio Familiar 2 Acdos. en Incidente. Núm. Exp. 1076/2020 Inc. de Remoción Nde Albacea 2025.
Flores Silva Iris Liliana vs. Larios Mina Said Antonio. Controversias del Orden Familiar 1 Acdo. Núm. Exp. 466/2025.
Galicia Torres Guadalupe vs. Javier Ávila Rodríguez. Controversias del Orden Familiar 1 Acdo. Núm. Exp. 1586/2013.
García César Francisco vs. Olvera Alarcón Benita. Especial Familiar 1 Acdo. Núm. Exp. 2002/2021.
Gissel Villamil Flores vs. Víctor Hernández Bermejo. Controversias del Orden Familiar 2 Acdos. Núm. Exp. 1532/2021.
Gómez González Carlos Alberto vs. Rubio Rentería Diana Paulina. Controversias del Orden Familiar 1 Acdo. Núm. Exp. 1970/2023.
González Molina Rosa María vs. Del Valle Alvarado Arturo David. Controversias del Orden Familiar 1 Acdo. Núm. Exp. 1864/2022.
González Palomo Antonia su Sucesión. Sucesorio Familiar 1 Acdo. Núm. Exp. 3152/2024.
González Segura Josefina. Sucesorio Familiar mal Publicado. 3 Acdos. Núm. Exp. 874/2014 Inc. de Remoción de Albacea.
Gundlach Pertsch Alfredo su Suc. Sucesorio Familiar 1 Acdo. Núm. Exp. 1108/1976.
Guzmán Escoto María Marilyn vs. Julio César Ruíz López. Especial Familiar Expedientillo. 1 Acdo. Núm. Exp. 452/2015.

SOLO CONSULTA
SOLO CONSULTA
SOLO CONSULTA

Hernández Hernández Giovana vs. Salinas Limón Fernando. Controversias del Orden Familiar 2 Acdos. Núm. Exp. 824/2024.
Hernández Sosa Margarita vs. Gabriel Torres Álvarez. Controversias del Orden Familiar Expedientillo. 1 Acdo. Núm. Exp. 214/2003.
Hornilla Morales Daniel vs. Parra Colín Tonantzi. Especial Familiar Expedientillo. 1 Acdo. Núm. Exp. 1640/2023.
José Francisco Durán Vargas vs. Miguel Ángel Jetccel Aparicio Martínez. Controversias del Orden Familiar 2 Acdos. Núm. Exp. 1348/2024.
Juan Lazcano Erick José vs. Puig Alcántara Brenda. Controversias del Orden Familiar 1 Acdo. Núm. Exp. 656/2024.
Juárez Barrera Hilda Elena vs. Gerardo Bautista Hernández. Controversias del Orden Familiar 1 Acdo. en Incidente. Núm. Exp. 1774/2007 Inc. de Cancel. de Pensión Alimenticia 2025.
Kim Hua Liu Chen. Juris. Voluntaria Familiar 1 Acdo. Núm. Exp. 652/2024.
Lara Hernández Sara. Sucesorio Familiar 1 Acdo. en Incidente. Núm. Exp. 1182/2004 Inc. de Cancel. de Pensión Alimenticia.
Leónides Chávez Mejía vs. María Pérez Baca. Especial Familiar 1 Acdo. en Expedientillo. Núm. Exp. 3260/1971.
López Cortés Zenaida su Sucesión. Sucesorio Familiar 1 Acdo. Núm. Exp. 230/2022.
López Macías Angelina su Sucesión. Sucesorio Familiar 1 Acdo. en Expedientillo. Núm. Exp. 1374/2024.
López Rojas Tomás Abelardo vs. Cortés Sánchez Sara. Especial Familiar 1 Acdo. en Expedientillo. Núm. Exp. 50/2024.
Manzo Martínez Víctor vs. Medina Martínez Aurora Berenice. Controversias del Orden Familiar 1 Acdo. Núm. Exp. 372/2023.
Marban Hernández Julia Isabel vs. Ordaz Franco Christian. Controversias del Orden Familiar 1 Acdo. en Incidente. Núm. Exp. 2156/2023 Inc. de Nul. de Actuaciones 2025.
Mariela Evelin Mejía Urbina vs. Héctor Romero Evangelista. Controversias del Orden Familiar 1 Acdo. Núm. Exp. 1490/2024.
Marmulzstein Patricia Alejandra vs. Zubiria Alejandro Alberto. Ord. Civil Familiar 1 Acdo. en Incidente. Núm. Exp. 1146/2022 Inc. de Liquidación de Sociedad Conyugal.
Martínez Cruz Blanca Nalleli vs. Vivero Almazán Alfonso. Controversias del Orden Familiar 1 Acdo. Núm. Exp. 2792/2024.
Martínez Gutiérrez Adonay su Sucesión. Sucesorio Familiar 1 Acdo. Núm. Exp. 2378/2024.
Martínez Martínez Rodrigo Enrique vs. Trejo Segura Jazmín. Especial Familiar 1 Acdo. en Incidente. Núm. Exp. 1386/2023 Inc. para Regular Las Consecuencias Inherentes a la Disol. del Vínculo Matrimonial.
Martínez Tlapale José de Jesús vs. Uribe Juárez Sagrario. Especial Familiar 1 Acdo. en Expedientillo. Núm. Exp. 1138/2022.
Martínez Villanueva Francisco su Sucesión. Sucesorio Familiar 2 Acdos. Núm. Exp. 1554/2024.
Maya González Agustina. Sucesorio Familiar 1 Acdo. en Incidente. Núm. Exp. 70/2015 Inc. de Nul. de Actuaciones.
Maya Trinidad Alma Delia vs. Silverio Téllez Téllez. Controversias del Orden Familiar Expedientillo. 1 Acdo. Núm. Exp. 2100/2018.
Medellín Guerrero Alfredo. Sucesorio Familiar 1 Acdo. en Otros. Núm. Exp. 2228/2014 Secc. Tercera.
Mendoza Casillas Pablosergio vs. Gutiérrez Suárez Marta. Ord. Civil Familiar 1 Acdo. en Incidente. Núm. Exp. 2150/2017 Inc. de Ejecc. de Sentencia.
Montes de Oca Salvatierra Emerson y Flores Vidals Daniela. Controversias del Orden Familiar 1 Acdo. en Incidente. Núm. Exp. 1758/2022 Inc. de Modificación de Pensión Alimenticia.
Montesinos de Alva Tanya vs. Eduardo Cruz Pozos. Controversias del Orden Familiar Expedientillo. 2 Acdos. Núm. Exp. 394/2021.
Morales Carrillo Laura Yessica vs. Ledesma Jiménez René. Especial Familiar 1 Acdo. Núm. Exp. 1848/2021.
Norma Nayeli Saldaña Sosa vs. Edgar Jesús Rivera Carta. Controversias del Orden Familiar 1 Acdo. en Expedientillo. Núm. Exp. 1964/2024.
Olea Muñoz J Concepción su Sucesión. Sucesorio Familiar 1 Acdo. Núm. Exp. 2472/2024.
Olivia Sánchez Cornejo. Sucesorio Familiar 2 Acdos. en Expedientillo_ Expediente_No_Conocido. Núm. Exp. 2166/2024.
Olvera Pérez José Antonio. Sucesorio Familiar 1 Acdo. Núm. Exp. 2724/2024.
Oropeza Rodríguez Lydia Romina vs. Contreras Avilés Sergio. Especial Familiar 1 Acdo. en Incidente. Núm. Exp. 2308/2024 Inc. de Cancel. de Pensión Alimenticia.
Ortiz Jiménez Rosa María su Sucesión. Sucesorio Familiar 1 Acdo. Núm. Exp. 3102/2024.
Ortiz Morales Elizabeth vs. Campos Curiel Maximiliano. Controversias del Orden Familiar 1 Acdo. Núm. Exp. 2428/2024.
Ortíz Yáñez María Isabel vs. Rogelio Lugo García. Alim. Comparec. 1 Acdo. Núm. Exp. 1890/2010.
Pacheco Sánchez Alma Sonia vs. Luis Alberto Ibarra Olivares. Especial Familiar 1 Acdo. Núm. Exp. 1568/2018.
Ponce Bello Paola Alejandra vs. Romero Sánchez René Alejandro. Especial Familiar 1 Acdo. Núm. Exp. 1876/2022.
Quintero Rivero María Esther vs. Escobar López Hugo Ernesto. Controversias del Orden Familiar 1 Acdo. Núm. Exp. 2834/2024.
Ramírez Arellano Félix su Sucesión vs. Martha Ramírez Barrera. Sucesorio Familiar 1 Acdo. en Otros. Núm. Exp. 1664/2016 Secc. Cuarta.
Ramos Pimentel Alejandro su Sucesión. Sucesorio Familiar 1 Acdo. Núm. Exp. 1878/2024.
Rendón Hernández Adolfo, su Sucesión. Sucesorio Familiar 1 Acdo. Núm. Exp. 50/2019.
Reyes Rosas Ana Arcelia vs. Arteaga Luna Roberto. Especial Familiar 1 Acdo. en Expedientillo. Núm. Exp. 1930/2023.
Reynoso Esquivel Rosa su Sucesión. Sucesorio Familiar 2 Acdos. Núm. Exp. 1276/2024.
Román Lidia Clara vs. Alfonso Escorza Morales. Controversias del Orden Familiar 1 Acdo. Núm. Exp. 1158/2012 Tomo III.
Romero Pérez Bertha Patricia vs. Barrón Salas Arturo. Sucesorio Familiar 1 Acdo. en Expedientillo. Núm. Exp. 562/2024.
Rosas Ríos Guadalupe Gabriela vs. Bucio Reyes Juan Modesto. Controversias del Orden Familiar 1 Acdo. en Expedientillo. Núm. Exp. 2234/2023.
Ruíz Valdez Ruth vs. Caballero Reyes Alberto. Especial Familiar 1 Acdo. en Incidente. Núm. Exp. 18/2004 Inc. de Cancel. de Pensión Alimenticia.
Sáenz Couret Héctor Manuel su Suc. Sucesorio Familiar 1 Acdo. Núm. Exp. 2932/2024.
Salazar Hernández Herlinda vs. García Báeza Juan Antonio. Controversias del Orden Familiar 1 Acdo. Núm. Exp. 2676/2024.
Salvador Valdez Leopoldo su Sucesión. Sucesorio Familiar 1 Acdo. Núm. Exp. 2176/2024.
Santana García Aurelio. Test. 1 Acdo. Núm. Exp. 440/2025.
Santiago Carlos Charis vs. Carranza Guerrero Genoveva. Especial Familiar Expedientillo. 1 Acdo. en Incidente. Núm. Exp. 514/2021 Inc. de Cambio de Administración de Bienes.
Saucedo León José Jesús vs. Claudies López Culce María. Controversias del Orden Familiar 1 Acdo. en Incidente. Núm. Exp. 572/2017 Inc. de Cambio de Guarda y Custodia.
Silva Garibay Patricia vs. Juan Carlos Maldonado Tapia. Especial Familiar 1 Acdo. Núm. Exp. 248/2013.
Solís Amézcua Herminio. Sucesorio Familiar 1 Acdo. en Otros. Núm. Exp. 1292/2008 Secc. Cuarta.
Solís Reyes Maribel. Controversias del Orden Familiar 2 Acdos. en Otros. Núm. Exp. 34/2025 Guardia / Lamvlv/34/2025.
Soriano Medel Rolando Luis. Interd. 1 Acdo. Núm. Exp. 1860/2011.
Tapia Díaz Vanessa vs. Valencia Valderrama José Alberto. Controversias del Orden Familiar 1 Acdo. Núm. Exp. 2016/2023.
Torres Pérez Andrea vs. Hernández Sánchez Marco Antonio. Controversias del Orden Familiar 1 Acdo. Núm. Exp. 1468/2024.
Toto Ambros Gladys Ironi vs. Antonio Casiano Ernesto. Controversias del Orden Familiar 1 Acdo. Núm. Exp. 496/2022.
Treviño Godínez Araceli su Sucesión. Sucesorio Familiar 1 Acdo. en Otros. Núm. Exp. 3040/2024 Secc. Segunda.
Valdez García Celso, su Sucesión. Sucesorio Familiar Expedientillo. 1 Acdo. Núm. Exp. 2248/2019.
Valle Hernández Tania Lorena vs. Gutiérrez del Ángel Alfredo Enrique. Ord. Civil Familiar 1 Acdo. Núm. Exp. 2160/2024.
Varela Herrera Miranda vs. García Contreras Rogelio Tadeo. Controversias del Orden Familiar 1 Acdo. Núm. Exp. 1634/2024.
Vázquez Mota Noé su Sucesión. Sucesorio Familiar Expedientillo. 1 Acdo. Núm. Exp. 480/2022.
Vázquez Rodríguez Ana Lidia vs. Luis Manuel Piña Martínez. Controversias del Orden Familiar 1 Acdo. en Incidente. Núm. Exp. 2290/2013 Inc. de Liquidación de Pensión Alimenticia Pagadas y No Pagadas.
Vigueras Aragón Miguel. Int. 1 Acdo. Núm. Exp. 1568/1974.
Zamora Pérez Benito su Sucesión. Sucesorio Familiar 1 Acdo. Núm. Exp. 130/2024.
De Jesús Marcelino Liliana vs. Patiño Morales José Humberto. Controversias del Orden Familiar 1 Acdo. Núm. Exp. 678/2023.

SOLO CONSULTA
SOLO CONSULTA
SOLO CONSULTA

AUDIENCIA

Gayosso Osnaya Víctor Omar vs. Alquicira Alquicira Lorena. Platica Con Menor Controversias del Orden Familiar 1 Audiencia. Núm. Exp. 1986/2023.

Martínez Negrete Consuelo su Sucesión. Aud. Sucesorio Familiar. 1 Audiencia. Núm. Exp. 1076/2024.

Palomo Esquivel María Angélica vs. Mario Alberto Brizuela Moreno. Controversias del Orden Familiar 1 Aud. en Incidente. Núm. Exp. 2286/2024 Inc. de Liquidación de Sociedad Conyugal.

Rojas Estrada María Ernestina su Sucesión. Sucesorio Familiar. 1 Aud. en Incidente. Núm. Exp. 2996/2024 Inc. de Remoción de Albacea.

SENTENCIAS DEFINITIVAS DEL 27 DE MARZO DEL 2025

Corona Flores Lennia Irani vs. Nateras Aguilar Alejandro. Especial Familiar Sent. Def. 1 Núm. Exp. 2052/2023

Cruz Almaraz Esperanza Juana vs. Zamudio Ayala Ignacio. Especial Familiar Sent. Def. 1 Núm. Exp. 758/2024

Rodríguez Ramírez Miriam Fanny vs. Vázquez Gutiérrez José Adán. Sucesorio Familiar Sent. Def. 1 Núm. Exp. 2822/2024

LA SECRETARIA AUXILIAR POR MINISTERIO DE LEY

LIC. ELSY ELIDETH CISNEROS ORTIZ

TRIGÉSIMO DE LO FAMILIAR

SECRETARÍA "A"

ACUERDOS DEL 27 DE MARZO DEL 2025

Acevedo Robledo Jesús Isaac. Sucesorio Familiar Se Reserva por Inactividad. 1 Acdo. Núm. Exp. 697/2017.

Alvarado Pacheco Agustín. Test. Vista No Corresponde a Este Juzgado. 1 Acdo. Núm. Exp. 797/2002.

Álvarez Romero Libias Julieta vs. Cruz Borraz Ricardo. Especial Familiar Cedula de Notif. Sin Diligenciar. 1 Acdo. Núm. Exp. 635/2024.

Andrade Herrera Eduardo Rubén vs. Reyes Arellano Delia Elena. Especial Familiar Se Da por Notificada Persona Autorizada por la Parte Demandada. 2 Acdos. Núm. Exp. 5121/2024.

Ángeles Miranda Mónica Azucena y Vicente Armando Amozurrutia Jiménez. Especial Familiar Correo Al Archivo Judicial Devolución de Autos. 1 Acdo. Núm. Exp. 1897/2012.

Anizar Rodríguez Jéssica Itzel vs. Mónica Rodríguez Muñoz. Controversias del Orden Familiar Se Reserva por Inactividad. 1 Acdo. Núm. Exp. 1189/2021.

Argueta Balbuena Patricia vs. Solórzano Lemus Erik. Ord. Civil Familiar Se Reserva por Inactividad. 1 Acdo. Núm. Exp. 831/2023.

Avelino Sebastián Margarito vs. Martínez Galindo Marcelina. Especial Familiar Correo Al Archivo Judicial Devolución de Autos. 1 Acdo. Núm. Exp. 143/2022.

Ávila Vera Marcela su Suc. Sucesorio Familiar Se Reserva por Inactividad. 1 Acdo. Núm. Exp. 4779/2024.

Bazán Miranda Olivia vs. Miguel Ángel Reyes Martínez. Ord. Civil Familiar Correo Al Archivo Judicial Devolución de Autos. 1 Acdo. Núm. Exp. 117/1999.

Bernal Mendoza Gustavo su Sucesión. Sucesorio Familiar Vista No Proporciona Datos de Devolución. 1 Acdo. Núm. Exp. 1219/2024.

Bonilla Flores Salvador. Sucesorio Familiar Se Autorizan Copias Certificadas y Persona por el 112 Séptimo Parrafo. 1 Acdo. Núm. Exp. 765/2016.

Briman Epelstein Enrique. Juris. Voluntaria Familiar 3 Cedula Sin Diligenciar. 1 Ced. Diligenciada, Sra. Solicita Se Nombre Tutora Interina. 1 Acdo. Núm. Exp. 1561/2024.

Caballero Pérez Gaston Francisco su Sucesión. Sucesorio Familiar Se Reserva por Inactividad. 1 Acdo. Núm. Exp. 767/2024.

Calero Gahona Cristina. Sucesorio Familiar Se Autorizan Copias Certificadas a la Legataria. 1 Acdo. Núm. Exp. 1945/2018.

Carranza Chávez Áurea. Sucesorio Familiar Se Reserva por Inactividad. 1 Acdo. Núm. Exp. 817/2020 Segunda Sección.

Cerón Domínguez Eustolia. Sucesorio Familiar Razon de Notif. de la Parte Actora. 1 Acdo. en Otros. Núm. Exp. 221/2025 Secc. Cuarta Partición y Adjudicación.

Colombres Vivas Luis. Sucesorio Familiar Se Proporcionan Datos para Desahogar Requerimiento. 1 Acdo. en Expedientillo. Núm. Exp. 1025/2017 Expedientillo.

Correa de la Rosa Adriana Edelmira vs. Guerrero García Enrique. Controversias del Orden Familiar Señala Domicilio, Autoriza y Solicita Ampliación de Pensión Lrr. 1 Acdo. Núm. Exp. 4357/2024.

Cruz Estrella Elvira vs. Gutiérrez Flores Miguel Ángel. Controversias del Orden Familiar Razon de Notif. de la Parte Demandada. 1 Acdo. Núm. Exp. 165/2025 Tomo II.

Duarte García Erick Ricardo vs. Cuevas Piña Itzel Monserrat. Controversias del Orden Familiar Se Reserva por Inactividad. 1 Acdo. Núm. Exp. 3895/2024.

Eddy Galas María de la Luz vs. Borja Cao Romero René Enrique. Especial Familiar Autr. por el Séptimo Párrafo del 112. 1 Acdo. Núm. Exp. 2603/2024.

Enriques Paredes Ofelia. Sucesorio Familiar Se Reserva por Inactividad. 1 Acdo. Núm. Exp. 1779/2019.

Espinoza Villa Angelina. Sucesorio Familiar Correo Al Archivo Judicial Devolución de Autos. 1 Acdo. en Expedientillo. Núm. Exp. 1575/2015 Expedientillo.

Esquivel Guzmán María Margarita vs. Hernández Ugalde José Rosendo. Especial Familiar Correo Al Archivo Judicial Devolución de Autos. 1 Acdo. en Expedientillo. Núm. Exp. 1791/2014 Expedientillo.

Estrada García Alberto Guillermo. Int. Oficio de la Driectora del Archivo, 1 Acdo. Núm. Exp. 2195/2011.

Estrada Rodríguez Carmen su Sucesión. Sucesorio Familiar Correo Al Archivo Judicial Devolución de Autos. 1 Acdo. Núm. Exp. 359/2015.

Fernández García José de Jesús vs. Gómez Domínguez María del Carmen. Ord. Civil Familiar Vista No Corresponde a Este Juzgado. 1 Acdo. Núm. Exp. 3041/2024.

Flores Mendoza María del Carmen vs. Piña Laynes Francisco. Controversias del Orden Familiar Correo Al Archivo Judicial Devolución de Autos. 1 Acdo. en Expedientillo. Núm. Exp. 891/2019 Expedientillo.

García Márquez Karla Raquel vs. López Vargas Gerardo Miguel. Controversias del Orden Familiar Señor Gerardo Exhibe Billetes de Depósito. 1 Acdo. Núm. Exp. 813/2023.

Garduño Contreras Antonio. Int. Se Reserva por Inactividad. 1 Acdo. Núm. Exp. 1561/1998.

González Abad Simón vs. González Romero Efrén. Sucesorio Familiar Se Reserva por Inactividad. 1 Acdo. Núm. Exp. 1373/2024.

González Cedillo Jonatan Sair vs. Olaya Arenas Sofía. Controversias del Orden Familiar Solicitan Oficio para Evaluación Psicologica y Estudio Socioeconomico Lrr. 1 Acdo. Núm. Exp. 655/2023.

González López Viridiana vs. Vélez Alvarado Marco Antonio. Controversias del Orden Familiar Deshagogan Requerimientos, Realizan Manifestaciones, Exhiben Pliegos, Acusan Rebeldia Lrr. 1 Acdo. Núm. Exp. 1277/2024.

Gregorio Romano Julio Adán vs. Del Monte Negrete Yurithzi. Especial Familiar Señor Gregorio Solicita Nueva Cedula para Emplazar a Señora Yurithzi. 1 Acdo. en Incidente. Núm. Exp. 1897/2023 Inc. de Régimen de Visitas y Convivencias.

Gutiérrez Olivares Jesús. Sucesorio Familiar Correo Al Archivo Judicial Devolución de Autos. 2 Acdos. en Expedientillo. Núm. Exp. 267/2023 Expedientillo.

Hernández Benavides Leticia vs. Sergio Báez Jiménez. Controversias del Orden Familiar Se Reserva por Inactividad, Señor Exibe Billetes, Seponen a Disposicón. 1 Acdo. Núm. Exp. 1629/2017.

Hernández Hernández Miguel su Sucesión. Sucesorio Familiar Albacea Solicita Se Haga Efectivo Apercibimiento a Scotiabank. 1 Acdo. Núm. Exp. 1917/2023.

Ibarra García María Luisa Ramona su Sucesión. Sucesorio Familiar Realizan Manifestaciones y Exhiben Acta de Defunción Lrr. 1 Acdo. Núm. Exp. 303/2023.

Illarza Lagunes Maricela vs. Martínez Atienza Antonio. Especial Familiar Se Reserva por Inactividad. 1 Acdo. en Expedientillo. Núm. Exp. 1439/2019 Expedientillo.

Juárez Cruz David. Int. Oficio de la Driectora del Archivo, 1 Acdo. Núm. Exp. 1177/2003.

Leal Antunez Mayra Lizbeth vs. Jesús Alejandro Hernández Cruz. Especial Familiar Llegada de Autos del Archivo Judicial. 1 Acdo. Núm. Exp. 857/2018.

López Castro Judith vs. Tlapa Juárez Armando. Controversias del Orden Familiar Vista No Corresponde a Este Juzgado. 1 Acdo. en Expedientillo. Núm. Exp. 225/2013 Expedientillo.

Maciel Santiago Isabel vs. Jesús Meza Cruz. Controversias del Orden Familiar Se Reserva Aun No Llegan Los Autos. 1 Acdo. Núm. Exp. 809/2020.

Madrigal Castillo Raúl su Sucesión. Sucesorio Familiar Deahogan Requerimiento Lrr. 1 Acdo. Núm. Exp. 1565/2022.

Martínez Ezperanza Ramona Dolores su Suc. Sucesorio Familiar 1 Acdo. Núm. Exp. 4835/2024.

SOLO CONSULTA
SOLO CONSULTA
SOLO CONSULTA

Martínez Nova Harumi vs. Víctor Hugo Rea Santiago. Especial Familiar Razon de Notif. de la Parte Demandada. 1 Acdo. en Incidente. Núm. Exp. 805/2015 Inc. de Cambio de Guarda y Custodia.

Mejía Hernández Verónica vs. Jesús Antonio Oria Hernández. Ord. Civ. Correo Al Archivo Judicial Devolución de Autos. 1 Acdo. Núm. Exp. 1835/2010.

Méndez Pescador Rubí Teresa vs. Josué Olmos Montiel. Especial Familiar Cedula de Notif. Sin Diligenciar. 1 Acdo. Núm. Exp. 2333/2015.

Mendieta Jiménez José Santos vs. Diosdado Magaña Miriam. Especial Familiar Se Reserva por Inactividad. 1 Acdo. Núm. Exp. 4441/2024.

Meneses Sosa Benito. Sucesorio Familiar Correo Al Archivo Judicial Devolución de Autos. 1 Acdo. Núm. Exp. 1011/2023 Expedientillo.

Moales Cuevas Ascención su Sucesión. Sucesorio Familiar Se Autorizan Copias Certificadas Al Hijo de la de Cujus. 1 Acdo. Núm. Exp. 4907/2024.

Moales Cuevas Ascención su Sucesión. Sucesorio Familiar Se Autorizan Copias Certificadas Al Hijo de la de Cujus. 1 Acdo. en Cuadernillo. Núm. Exp. 4907/2024 Secc. Tercera.

Moales Cuevas Ascención su Sucesión. Sucesorio Familiar Se Autorizan Copias Certificadas Al Hijo de la de Cujus. 1 Acdo. en Cuadernillo. Núm. Exp. 4907/2024 Secc. Cuarta (2).

Moales Cuevas Ascención su Sucesión. Sucesorio Familiar Se Autorizan Copias Certificadas Al Hijo de la de Cujus. 1 Acdo. en Cuadernillo. Núm. Exp. 4907/2024 Secc. Segunda.

Monroy Petersen Manuel vs. Martha Rebeca Nava Garrido. Especial Familiar Trabajo Social Rinde Informe. 2 Acdos. en Incidente. Núm. Exp. 85/2017 Inc. Relativo a Las Cuestiones Inherentes Al Divorcio.

Montaño Delgadillo Manuela Aída su Sucesión. Sucesorio Familiar Se Reserva por Inactividad. 1 Acdo. Núm. Exp. 455/2024.

Narváez Mancera Rosa María su Sucesión. Sucesorio Familiar Mandatario de Denunciantes Solicita Requerimiento a Perito para Realizar Dictamen. 1 Acdo. Núm. Exp. 609/2024.

Nava Torres Porfiria. Sucesorio Familiar Se Reserva por Inactividad Aun No Llegan Los Autos. 1 Acdo. Núm. Exp. 953/2015.

Nez Manzano Diana Patricia vs. Jesús Vega Ávila. Controversias del Orden Familiar Sra Solciita Se Elabore Cedula. 2 Acdos. en Incidente. Núm. Exp. 3369/2024 Inc. de Pago de Pensión Alimenticia Vencidas y No Pagadas (2).

Núñez Franco Alejandro vs. Nava Cornejo Leticia. Especial Familiar Correo Al Archivo Judicial Devolución de Autos. 1 Acdo. en Expedientillo. Núm. Exp. 551/2023 Expedientillo.

Ochoa Morales Joaquín. Sucesorio Familiar Oficio de la Driectora del Archivo, 1 Acdo. Núm. Exp. 1883/2018.

Olivares Gutiérrez Carmen Monserrat vs. Benítez Hernández Yozgarth Eduardo. Controversias del Orden Familiar Razón de Notif. Mediante Persona Autorizada por la Parte Demandada. 1 Acdo. Núm. Exp. 1665/2023.

Olvera Medina Ismael su Sucesión. Sucesorio Familiar Se Reserva por Inactividad. 1 Acdo. Núm. Exp. 3157/2024.

Orozco Flores Diana Alejandra vs. Pablo Alejandro Ramírez Martínez. Controversias del Orden Familiar Se Reserva por Inactividad. 1 Acdo. Núm. Exp. 983/2008.

Pérez Conde Alfonso. Sucesorio Familiar Se Autorizan Copias Certificadas a la Albacea. 1 Acdo. Núm. Exp. 2211/2016.

Pérez Miranda Juventino su Sucesión. Sucesorio Familiar Auto Radicación Juz 41 Fam. 1 Acdo. Núm. Exp. 213/2025.

Pérez Sandoval Royer vs. Ávila Orduña Janett. Controversias del Orden Familiar Sala Solicita Informe. 1 Acdo. Núm. Exp. 4193/2024 Tomo II.

Pinto Escobar Rocío Magdalena vs. Pinto López Suletma Karim. Controversias del Orden Familiar Se Reserva por Inactividad. 1 Acdo. Núm. Exp. 4071/2024.

Puga Soria María. Sucesorio Familiar Vista No Corresponde a Este Juzgado. 1 Acdo. en Expedientillo. Núm. Exp. 951/2020 Expedientillo.

Ramírez Morales Fabiola vs. Rosete Tetetla Carlos. Especial Familiar Se Reserva por Inactividad Poner Listas a Disposición. 1 Acdo. Núm. Exp. 849/2022.

Rayas Rayas Joaquín. Sucesorio Familiar Oficio de la Driectora del Archivo, 1 Acdo. Núm. Exp. 2163/2017.

Rico Solís Isidro su Sucesión. Sucesorio Familiar Se Reserva Aun No Llegan Los Autos. 1 Acdo. en Expedientillo. Núm. Exp. 137/2024 Expedientillo.

Ríos Guerrero Roberto vs. Rodríguez Marín Claudia. Especial Familiar Oficio de la Driectora del Archivo, 1 Acdo. en Expedientillo. Núm. Exp. 223/2022 Expedientillo.

Rojas Galindo Perla Giovana vs. Gutiérrez Franco Samuel. Especial Familiar Se Reserva por Inactividad. 1 Acdo. Núm. Exp. 2315/2015.

Romero Azcanio Iris vs. Bruce Zaga Hugh. Ord. Civil Familiar # Entrega de Billete. 1 Acdo. Núm. Exp. 205/2025.

Romero Hernández Damián. Sucesorio Familiar Albacea Designa Notario. 1 Acdo. Núm. Exp. 879/2019 Secc. Cuarta.

Ruíz Ramos César vs. Ruíz Boullosa César. Controversias del Orden Familiar Señor César Se Emplaza y Contesta Demanda. 1 Acdo. Núm. Exp. 237/2024.

Sánchez Martínez Martha Laura vs. José Rodrigo Valencia García. Especial Familiar Vista No Proporciona Datos de Devolución. 1 Acdo. en Expedientillo. Núm. Exp. 2091/2011.

Sánchez Téllez Armando vs. Correa Escobar Jorge. Controversias del Orden Familiar Vista No Corresponde a Este Juzgado. 1 Acdo. en Expedientillo. Núm. Exp. 2297/2012 Expedientillo.

Silva Aguirre María Graciela. Inf. Test. Llegada de Autos del Archivo Judicial. 1 Acdo. Núm. Exp. 545/2006.

Sosa de León Esteban. Sucesorio Familiar Cedula de Notif. Sin Diligenciar. 1 Acdo. Núm. Exp. 377/1994.

Tellechea López Miguel Santiago vs. Montufar Treviño Mayra Mireya. Especial Familiar Se Reserva. 1 Acdo. Núm. Exp. 4721/2024.

Téllez Allende Venancio vs. García María del Rosario. Ord. Civil Familiar Se Desahoga Requerimiento y Se Exhiben Constancias para Repos. del Cuad. de Agravios Lrr. 1 Acdo. en Incidente. Núm. Exp. 903/2003 Cancel. de Pensión Alimenticia.

Téllez Heredia Adriana Patricia vs. Schutte Elguero Manuel. Especial Familiar Señora Adriana Contesta Agravios. 1 Acdo. en Incidente. Núm. Exp. 1371/2019 Inc. de Liquidación de Pensión.

Toquiantzi Hernández Mario. Sucesorio Familiar Se Reserva por Inactividad. 1 Acdo. en Expedientillo. Núm. Exp. 1219/2022 Expedientillo.

Torres Cazarez Manuel Gilberto vs. Chávez Rojas Alfonsina. Ord. Civil Familiar Vista No Corresponde a Este Juzgado. 1 Acdo. en Expedientillo. Núm. Exp. 1967/2021 Expedientillo.

Torres Chávez Amado. Sucesorio Familiar Razon de Notif. de Coheredero. 1 Acdo. Núm. Exp. 251/1987.

Trejo Cuevas Juana vs. Juan José Lair Oliver. Especial Familiar Autr. por el Séptimo Parrafo del 112. 1 Acdo. en Incidente. Núm. Exp. 1207/2021 Inc. de Liquidación de Sociedad Conyugal.

Valdez Hernández Erika vs. Rogelio Rivera Rivera Cresencio. Controversias del Orden Familiar Llegada de Autos del Archivo Judicial. 1 Acdo. Núm. Exp. 227/2025.

Valenzuela Nava Jesús Emilio vs. Jéssica Ramírez Cielo. Ord. Civ. # Entrega de Billete. 2 Acdos. Núm. Exp. 219/2010.

Vargas Guerrero Juan Luis vs. Emily Brenda Flores López. Especial Familiar Oficio de la Directora del Archivo, 1 Acdo. Núm. Exp. 1711/2013.

Vargas López Claudia Patricia vs. Palomares Sánchez Miguel Ángel. Controversias del Orden Familiar Se Reserva por Inactividad. 1 Acdo. Núm. Exp. 4169/2024.

Vargas Pérez Emmanuel Alejandro. Controversias del Orden Familiar Se Reserva por Inactividad. 1 Acdo. Núm. Exp. 1121/2024.

Vargas Valencia Diana Rita vs. Medrano Camacho Emanuel. Especial Familiar Se Reserva por Inactividad. 1 Acdo. en Expedientillo. Núm. Exp. 1595/2023 Expedientillo.

Vázquez Rodríguez Adziri Giovanna vs. Sánchez Waldo Jesús. Controversias del Orden Familiar Se Reserva por Inactividad. 1 Acdo. Núm. Exp. 801/2024.

Vitelly Llanos María Isabel vs. Sandoval Ramírez Juan Eduardo. Especial Familiar Vista No Corresponde a Este Juzgado. 1 Acdo. en Expedientillo. Núm. Exp. 907/2015 Expedientillo.

Vázquez Sánchez Samanta Selene vs. González González Alexandro Edgar. Controversias del Orden Familiar Correo Al Archivo Judicial Devolución de Autos. 1 Acdo. Núm. Exp. 1565/2016.

Yerena Capistrán Rodolfo. Sucesorio Familiar Llegada de Autos del Archivo Judicial. 1 Acdo. Núm. Exp. 603/2016.

De Jerónimo Martínez Nancy. Sucesorio Familiar Vista No Corresponde a Este Juzgado. 1 Acdo. Núm. Exp. 5137/2024.

MAL PUBLICADOS

Moales Cuevas Ascención su Sucesión. Sucesorio Familiar Se Autorizan Copias Certificadas Al Hijo de la de Cujus. 1 Acdo. Núm. Exp. 4907/2024.

Moales Cuevas Ascención su Sucesión. Sucesorio Familiar Se Autorizan Copias Certificadas Al Hijo de la de Cujus. 1 Acdo. en Cuadernillo. Núm. Exp. 4907/2024 Secc. Tercera.

SOLO CONSULTA
SOLO CONSULTA
SOLO CONSULTA

Moales Cuevas Ascención su Sucesión. Sucesorio Familiar Se Autorizan Copias Certificadas Al Hijo de la de Cujus. 1 Acdo. en Cuadernillo. Núm. Exp. 4907/2024 Secc. Cuarta (2).

Moales Cuevas Ascención su Sucesión. Sucesorio Familiar Se Autorizan Copias Certificadas Al Hijo de la de Cujus. 1 Acdo. en Cuadernillo. Núm. Exp. 4907/2024 Secc. Segunda.

AUDIENCIA

Galván Mendoza Yasmín Ivet vs. Torres Tovar Arzarael Iván. Audiecnia Incidental Se Cita a Sent. Especial Familiar. 1 Aud. en Incidente. Núm. Exp. 3479/2024 Inc. de Cancel. de Pensión Alimentaria (De Jorge Azarael Torres Galvan).

Leyva Ramírez María del Carmen vs. Reyes Hernández Dante. #Aud. Incidental Difiere Controversias del Orden Familiar 1 Aud. en Incidente. Núm. Exp. 1981/2017 Inc. de Actual. de Pensión Alimenticia.

De la Cruz Meneses Alin Yocoa vs. Palacios Molina Abimael. Dada Requerir Minuta de Exh. Lrr Controversias del Orden Familiar 1 Audiencia. Núm. Exp. 1593/2023.

SENTENCIAS DEFINITIVAS DEL 27 DE MARZO DEL 2025

Ahumada Nava Francisco vs. López Sánchez Sherlyn Danahe. Controversias del Orden Familiar Aud. para Adecuar Convn. 1 Núm. Exp. 1815/2024

EL SECRETARIO DE ACUERDOS POR M.L.
LIC. LUIS LEOPOLDO ALAN ROJAS RODRIGUEZ

SECRETARÍA "B"
ACUERDOS DEL 27 DE MARZO DEL 2025

Bernal Barroeta Bárbara vs. Ortiz Zetina Jorge Armando. Especial Familiar Contestación de Agravios. 2 Acdos. Núm. Exp. 484/2022 Tomo II.

Castañeda Óscar Xavier su Sucesión. Sucesorio Familiar Sr. Solicita Acumulación del Expedientes. 1 Acdo. Núm. Exp. 3108/2024.

Cisneros Reyes Héctor Benjamín vs. Ramos Linares María Guadalupe. Div. Nec. Razon de Notificación. 1 Acdo. Núm. Exp. 888/2005.

Cortés Gutiérrez Esther su Sucesión. Sucesorio Familiar Informe del Notario; Mandatario Judicial. 1 Acdo. Núm. Exp. 1478/2024.

Cortés Gutiérrez Esther su Sucesión. Sucesorio Familiar Albacea Forma Secc. Segunda. 1 Acdo. en Otros. Núm. Exp. 1478/2024 Secc. II.

Fragoso Vargas María Fernanda vs. Chica Ramírez Ricardo. Controversias del Orden Familiar Señora Contesta Demanda Incidental. 1 Acdo. en Incidente. Núm. Exp. 1264/2017 Inc. de Cancel. de Pensión Alimenticia.

Godínez Torres Antonio su Sucesión. Sucesorio Familiar M. P. Desahoga Prevención, Declaratoria de Herederos (Hermanos) (Ane). 1 Acdo. Núm. Exp. 432/2023.

Juárez Téllez Frida Yurent vs. Ramírez de la Rosa Luis Santiago. Controversias del Orden Familiar Oficio del M. P. 1 Acdo. Núm. Exp. 244/2022.

Martínez Tolentino Jonathan Alexis vs. Martínez Meléndez Lirra. Especial Familiar Dada Cuenta Respecto de la Solic. de Proporcionar Cuenta Bancaria para la Pensión Alimenticia (Ane). 1 Acdo. Núm. Exp. 4202/2024 Tomo III.

Méndez Chávez Yazmín vs. Olvera Hernández David. Controversias del Orden Familiar Aclaración de Auto. 1 Acdo. Núm. Exp. 1456/2024.

Olvera Cortés Edgar vs. Sánchez Contreras Maricela. Controversias del Orden Familiar Girar Oficio para Estudios Psicologicos Intervención Especializada. 1 Acdo. Núm. Exp. 632/2024.

Osorio Avendaño Arely Sharon vs. Ibáñez Ibáñez Cristian. Especial Familiar Sra. Solicita Se Elabore Ced. por Adhesión; Sra. Desahoga Requerimiento y Solicita Se Elaboren Oficio. 1 Acdo. Núm. Exp. 996/2024.

Ramírez Santillana Pedro Andrés su Sucesión. Sucesorio Familiar Señora Solicita Exh. en el Estado de Cuernavaca para Notificar a la Sra. Epifanía Carmen Cc (Ane). 1 Acdo. Núm. Exp. 26/2024.

Raygoza Montes Carla Samanta vs. Mena Segura Marco Antonio. Controversias del Orden Familiar Contestación de Oficio de la Empresa Gam del Pacifico S.A. de. C. V, 1 Acdo. Núm. Exp. 666/2024.

Salinas Arreguín María de Lourdes. Sucesorio Familiar Oficio que Remite el Archivo General de Notarias de la Cdmx. 1 Acdo. Núm. Exp. 872/2020.

Sánchez Núñez Marlen vs. Melitón Medina Darío. Controversias del Orden Familiar Girar Oficio a la Empresa Nopalmilli. 1 Acdo. Núm. Exp. 1560/2023.

Sánchez Sarabia José Alfredo. Sucesorio Familiar Sra. Solicita Copias Certificadas, Autoriza Mandatarios y Personas. 1 Acdo. Núm. Exp. 152/2025.

Zavala Ledesma Salvador. Sucesorio Familiar Auto Radicación Juz 41 Fam. 1 Acdo. Núm. Exp. 200/2025.

De la Cruz Portilla Pedro Felipe vs. De la Cruz Ramírez Maribel y Peña Loza Sergio y Aguilar de la Cruz David. Controversias del Orden Familiar Sala Solicita Corrección. 1 Acdo. Núm. Exp. 760/2023.

AUDIENCIA

Aceves Barrientos Iliana vs. Nava Munguía Jesús Agustín. Aud. 272 B Se Dicta Sent. Especial Familiar. 1 Audiencia. Núm. Exp. 842/2024.

Becerril Flores Brayan vs. Vázquez Suárez Yatzyri Adriana. Aud. Apertura de Sobre Controversias del Orden Familiar 1 Audiencia. Núm. Exp. 1842/2022.

Hidalgo Lomas Armando su Sucesión. #Aud. 815 Quarter, Nueva Fecha Sucesorio Familiar. 1 Audiencia. Núm. Exp. 1638/2024.

Muro Acuña Francisca su Sucesión. Aud. Desahogo de Pruebs. Sucesorio Familiar. 1 Aud. en Incidente. Núm. Exp. 5032/2024 Inc. (2 Promov. por Carolina Galván Contreras 18- X- 24).

Trejo Granados Ana Luisa vs. Flores Corona Juan Marcos. Aud. de Ley Controversias del Orden Familiar 1 Audiencia. Núm. Exp. 910/2024.

LA SECRETARIA DE ACUERDOS
LIC. MARIELA LABASTIDA SÁNCHEZ

TRIGÉSIMO PRIMERO DE LO FAMILIAR

SECRETARÍA "A"
ACUERDOS DEL 27 DE MARZO DEL 2025

Álvarez García Horacio Balam vs. Serafín Mendoza Denise. Especial Familiar Inc. de Cambio de Guarda y Custodia. 1 Acdo. en Incidente. Núm. Exp. 799/2024 Inc. de Cambio de Guarda y Custodia.

Andrade León Luis Aarón vs. Bustos Carbajal Lluvia. Controversias del Orden Familiar Tomo II Principal. 1 Acdo. Núm. Exp. 2825/2024 Tomo II Principal.

Antolín Romero Esperanza. Sucesorio Familiar Secc. Cuarta. 1 Acdo. Núm. Exp. 3545/2024 Secc. Cuarta.

Antolín Romero Esperanza. Sucesorio Familiar Secc. Tercera. 1 Acdo. Núm. Exp. 3545/2024 Secc. Tercera.

Arellano Fuentes Arturo vs. Saavedra Bello Dina. Especial Familiar 1 Acdo. Núm. Exp. 219/2025.

Audiffred Meyran Enrique. Sucesorio Familiar 1 Acdo. Núm. Exp. 1097/2020.

Badillo Moreno Gregoria. Sucesorio Familiar Secc. Segunda. 1 Acdo. Núm. Exp. 2221/2017 Segunda Sección.

Baza Fuentes Jerónimo vs. Sánchez García Victoria. Especial Familiar 1 Acdo. Núm. Exp. 753/2024.

Bazán Ortiz Enid Elena vs. Linares García Jorge Alberto. Controversias del Orden Familiar Expedientillo. 1 Acdo. Núm. Exp. 2035/2022.

Benítez Zamora Alfredo vs. Ibáñez Martínez Liliana. Controversias del Orden Familiar Tomo II Principal. 1 Acdo. Núm. Exp. 199/2024 Tomo II Principal.

Butron Escorza Cutberto, su Sucesión. Sucesorio Familiar 2 Acdos. Núm. Exp. 2243/2024.

Cámara Carreón Arturo. Juris. Voluntaria Familiar Tomo II Principal. 1 Acdo. Núm. Exp. 283/2020 Tomo II Principal.

Carmona Aguilar Gloria. Sucesorio Familiar 2 Acdos. Núm. Exp. 2075/2023.

Castillo Meraz Alfredo. Sucesorio Familiar Expedientillo. 1 Acdo. Núm. Exp. 1881/2014.

Chávez Monzon Yolanda su Sucesión. Sucesorio Familiar Tomo II Secc. Primera. 1 Acdo. Núm. Exp. 2523/2024 Tomo II Secc. Primera.

Chirino Guerrero Beatriz. Sucesorio Familiar 1 Acdo. Núm. Exp. 449/2024.

Cortés Benavides María Cristina vs. Arturo Cortés Vázquez. Alim. Principal. 1 Acdo. Núm. Exp. 1207/2006.

Covarrubias Aldama Javier. Sucesorio Familiar Expedientillo. 1 Acdo. Núm. Exp. 977/2019.

Curioca Nahon Alfredo vs. Gaona García Jeannette. Especial Familiar Expedientillo. 1 Acdo. Núm. Exp. 853/2020.

Díaz González Miguel Ángel. Sucesorio Familiar Secc. Primera. 1 Acdo. Núm. Exp. 269/2023.

Díaz Sánchez Tomás. Sucesorio Familiar 1 Acdo. Núm. Exp. 1173/2016.

Escobar Gutiérrez Salvador vs. Bernal Palacios Liliana. Especial Familiar Tomo III Inc. para Regular Las Consecuencias Inherentes

SOLO CONSULTA
SOLO CONSULTA
SOLO CONSULTA

a la Disol. del Matrimonio. 3 Acdos. en Incidente. Núm. Exp. 867/2019 Tomo III Inc. para Regular Las Consecuencias Inherentes a la Disol. del Matrimonio.

Estrada Barbosa Alicia. Sucesorio Familiar 1 Acdo. Núm. Exp. 209/2025.

Federico González Rosalva vs. Hernández Mendoza Juan. Controversias del Orden Familiar Comparec. Billete. 1 Acdo. Núm. Exp. 2059/2023.

Fuentes Ledesma Jesús. Ord. Civil Familiar Tomo II Principal. 1 Acdo. Núm. Exp. 2647/2024 Tomo II Principal.

Galicia Velasco Edgar vs. Briseño Moreno Rosalina. Controversias del Orden Familiar 1 Acdo. Núm. Exp. 3349/2024.

García González José. Sucesorio Familiar 1 Acdo. Núm. Exp. 1879/2024.

García Martínez Esther. Sucesorio Familiar Tomo II Secc. Primera. 1 Acdo. Núm. Exp. 181/2024 Tomo II Secc. Primera.

González Jiménez Beatriz. Sucesorio Familiar 1 Acdo. Núm. Exp. 51/2025.

Guzmán García Brenda Karla vs. Marco Alonso Guerrero Bernal. Controversias del Orden Familiar Expedientillo. 1 Acdo. Núm. Exp. 303/2013.

Harvey Mckissack Luis Alberto vs. Irabien Calderón Virginia. Especial Familiar Tomo IV Principal. 1 Acdo. Núm. Exp. 2649/2024 Tomo IV Principal.

Hernández Guerrero Victorino. Sucesorio Familiar Expedientillo. 1 Acdo. Núm. Exp. 2127/2022 Cuarta Sección.

Hernández Hernández Karene Dayelle vs. Alaniz Chillon David Alberto. Especial Familiar Vía de Apremio. 1 Acdo. en Incidente. Núm. Exp. 1247/2019 Vía de Apremio.

Hernández Parra Ricardo vs. Cruz Jiménez Ana Laura. Controversias del Orden Familiar Inc. de Nul. de Actuaciones. 1 Acdo. en Incidente. Núm. Exp. 3667/2024 Inc. de Nul. de Actuaciones.

Hernández Ramírez Gerardo. Sucesorio Familiar 2 Acdos. Núm. Exp. 85/2025.

Herrera Moreno Rocío vs. Alfredo Páez López. Controversias del Orden Familiar 3 Acdos. en Incidente. Núm. Exp. 2401/2013 Inc. de Cancel. de Pensión Alimenticia.

Huerta Amaro Jorge Daniel. Sucesorio Familiar 1 Acdo. Núm. Exp. 1339/2023 Principal.

Jiménez López Edmundo vs. Reséndiz Rodríguez Fanny. Controversias del Orden Familiar 1 Acdo. Núm. Exp. 1477/2024.

Jiménez Uribe José Ventura. Sucesorio Familiar 1 Acdo. Núm. Exp. 1547/2024.

Landecho Yáñez Tania Gisela vs. Rodríguez Herrera Mario. Especial Familiar Tomo II Principal. 1 Acdo. Núm. Exp. 1459/2022 Tomo II Principal.

Lemus Trujillo Juana vs. Alejandro Camacho Santiago. Controversias del Orden Familiar Inc. de Cancel. de Pensión Alimenticia. 1 Acdo. en Incidente. Núm. Exp. 1427/2004 Inc. de Cancel. de Pensión Alimenticia.

Leyva Monroy Petra su Sucesión. Sucesorio Familiar 1 Acdo. Núm. Exp. 3051/2024.

López Becerril Patricia Ahidee vs. Hernández Carcamo Omar. Especial Familiar Principal. 1 Acdo. Núm. Exp. 2959/2024.

López Reyes María Antonia. Sucesorio Familiar Expedientillo. 1 Acdo. Núm. Exp. 1251/2009.

Lozano Pineda José Alberto vs. Domínguez Chaparro Itzel. Controversias del Orden Familiar Tomo II Principal. 1 Acdo. Núm. Exp. 745/2021 Tomo II Principal.

Luna Montejano Marisol vs. Alcázar Morales Daniel. Controversias del Orden Familiar 1 Acdo. Núm. Exp. 1143/2024.

Maya Tierra Blanca Francisco Javier Gregorio. Sucesorio Familiar Expedientillo. 1 Acdo. Núm. Exp. 1529/2019.

Medina Durán Anuar vs. Moreno Sotelo Érika Karina. Especial Familiar Tomo II Principal. 1 Acdo. Núm. Exp. 1467/2009 Tomo II Principal.

Medina Hernández Horacio. Sucesorio Familiar 2 Acdos. Núm. Exp. 1847/2023.

Mondragón Cruz Cecilia su Sucesión. Sucesorio Familiar Secc. Primera. 1 Acdo. Núm. Exp. 2277/2024.

Mondragón Cruz Cecilia su Sucesión. Sucesorio Familiar Cuarta Sección. 1 Acdo. Núm. Exp. 2277/2024 Cuarta Sección.

Monroy Zamora Roberto vs. Vargas Martínez Laura Lizeth. Controversias del Orden Familiar 1 Acdo. Núm. Exp. 1475/2024.

Montaño Enríquez Román su Sucesión. Sucesorio Familiar 1 Acdo. Núm. Exp. 3083/2024.

Mora Leyva Ricardo. Sucesorio Familiar Inc. de Ampliación de Inventario III. 1 Acdo. en Incidente. Núm. Exp. 439/2015 Inc. de Ampliación de Inventario III.

Moreno Rangel Abraham su Sucesión. Sucesorio Familiar 1 Acdo. Núm. Exp. 2387/2024.

Navarro Ochoa Miguel. Sucesorio Familiar Tomo II Secc. Primera. 1 Acdo. Núm. Exp. 69/2025 Tomo II Secc. Primera.

Ocampo Vázquez Magali vs. Iván Mario Alberto Becerril Pérez. Controversias del Orden Familiar Tomo II Vía de Apremio. 3 Acdos. Núm. Exp. 65/2008 Tomo II Vía de Apremio.

Pavón Mortera Juan José Javier vs. Olmedo López Rafael y Pérez Fernández del Castillo Othón y Director del Registro Público de la Propiedad y del Comercio de la Cdmx y Juez Mixto del 1a. Instancia Distrito Judicial de Zaragoza Gro. y Notario Público por M de L del Distrito Judicial de Zaragoza Gro. y Lic. Pedro Carbajal Jiménez Ex Juez Mixto de 1a. Inst del Dto. Jud. de Zaragoza Gro. Ord. Civil Familiar Tomo II Principal. 1 Acdo. Núm. Exp. 217/2025.

Pérez Miranda Nayeli del Carmen vs. Roberto Hernández Hernández. Controversias del Orden Familiar 1 Acdo. Núm. Exp. 1955/2013.

Peña y Beltrán Esperanza. Sucesorio Familiar Secc. Cuarta. 1 Acdo. Núm. Exp. 785/2019 Secc. Cuarta.

Peña y Beltrán Esperanza. Sucesorio Familiar Secc. Segunda. 1 Acdo. Núm. Exp. 785/2019 Secc. Segunda.

Prado Zepeda Agustín Iván vs. Lule Cureño Lizbeth. Especial Familiar Inc. para Regular Las Consecuencias Inherentes a la Disol. del Matrimonio. 1 Acdo. en Incidente. Núm. Exp. 2081/2023 Inc. para Regular Las Consecuencias Inherentes a la Disol. del Matrimonio.

Reyes Espinoza Isabel. Int. Expedientillo. 1 Acdo. Núm. Exp. 153/1997.

Rodríguez González Aldair vs. Olmedo Vergara Carolina Isabel. Controversias del Orden Familiar Tomo II Principal. 1 Acdo. Núm. Exp. 1243/2023 Tomo II Principal.

Rodríguez Zeas Yolanda vs. Cardoso Bass Héctor Osilon. Controversias del Orden Familiar Inc. de Cancel. de Pensión. 1 Acdo. en Incidente. Núm. Exp. 1327/2005 Inc. de Cancel. de Pensión.

Romero Sandoval Alejandro y Romero Sandoval Arturo y Romero Sandoval Claudia. Juris. Voluntaria Familiar 2 Acdos. Núm. Exp. 2705/2024.

Rosales Medina Soledad su Sucesión. Sucesorio Familiar 1 Acdo. Núm. Exp. 3697/2024.

Rosales Morales Salvador. Sucesorio Familiar Secc. Segunda. 1 Acdo. Núm. Exp. 1179/2023 Secc. Segunda.

Rosas Zárate Denhi vs. Jiménez Cervantes Juan Carlos. Especial Familiar 1 Acdo. Núm. Exp. 119/2024.

Saavedra Bello Dina vs. Arellano Fuentes Arturo. Especial Familiar 1 Acdo. Núm. Exp. 2741/2024.

Sam Pérez Florencia. Sucesorio Familiar Inc. de Impugnación a la Rendición de Ctas. II. 1 Acdo. en Incidente. Núm. Exp. 19/2021 Inc. de Impugnación a la Rendición de Ctas. II.

Sam Pérez Florencia. Sucesorio Familiar Secc. Tercera. 2 Acdos. Núm. Exp. 19/2021 Secc. Tercera.

Solano Hernández Laura Pilar vs. Velázquez Rodríguez Juan Antonio. Controversias del Orden Familiar Expedientillo. 1 Acdo. Núm. Exp. 2125/2022.

Torres Juárez Juan Antonio vs. Galicia Saldívar Berenice. Especial Familiar Liquidación de la Sociedad Conyugal 3. 2 Acdos. en Incidente. Núm. Exp. 999/2018 Liquidación de Sociedad Conyugal 3.

Victoria Reyes Elizabeth vs. Martínez Manterola Gabino. Controversias del Orden Familiar 1 Acdo. Núm. Exp. 1779/2016.

Vieyra Ortega Julián Anselmo. Sucesorio Familiar 1 Acdo. Núm. Exp. 1279/2024.

Villegas Rivera Teresa. Sucesorio Familiar Expedientillo. 2 Acdos. Núm. Exp. 57/2020.

De la O. Islas Raquel vs. Sucesorio Familiar Expedientillo. 1 Acdo. Núm. Exp. 1271/2008.

AUDIENCIA

Catedra Quiroz Quetzaly vs. De la Rosa Durán Óscar Fabián. Aud. Controversias del Orden Familiar 1 Audiencia. Núm. Exp. 404/2024 Tomo II Principal.

García de la Cruz Beatriz vs. Díaz Lezama José Carlos. Aud. Controversias del Orden Familiar 1 Audiencia. Núm. Exp. 259/2024.

Santos Rodríguez Ivonne vs. Acevedo Escamilla Habacuc Jafet. Aud. Especial Familiar. 1 Aud. en Incidente. Núm. Exp. 323/2023 Inc. para Regular Las Consecuencias Inherentes a la Disol. del Matrimonio.

Villaruel Ríos Juana. Aud. Sucesorio Familiar. 1 Aud. en Incidente. Núm. Exp. 2141/2013 Inc. de Remoción del Cargo de Albacea.

LA SECRETARIA DE ACUERDOS
LIC. CRISTINA CÓRDOBA GARCÍA

SOLO CONSULTA
SOLO CONSULTA
SOLO CONSULTA

SECRETARÍA "B"
ACUERDOS DEL 27 DE MARZO DEL 2025

Aguilar Quintana Alfredo. Sucesorio Familiar 1 Acdo. Núm. Exp. 1164/2024.
Alva Silva Maricarmen vs. Alejandro García Pérez. Ord. Civil Familiar 2 Acdos. Núm. Exp. 2164/2011 Tomo IV.
Anne Harries Teresa vs. Vargas Carrera Elías Enrique. Especial Familiar Expedientillo. 1 Acdo. en Expedientillo. Núm. Exp. 1840/2014.
Araiza Flores Luz Alejandra vs. Contreras Castillo Jesús Ignacio. Controversias del Orden Familiar 1 Acdo. Núm. Exp. 1998/2024.
Aranda Muñoz Vanya Viridiana vs. Inza Flores Alejandro. Especial Familiar 2 Acdos. Núm. Exp. 426/2022 Tomo IV del Inc. de Consecuencias Inherentes a la Disoclución del Vinculo.
Arias Guevara Edgar Enrique vs. Mónica Laura Reza Briseño. Especial Familiar Secc. Primera. 1 Acdo. Núm. Exp. 2126/2024.
Arias Guevara Edgar Enrique vs. Mónica Laura Reza Briseño. Especial Familiar Tomo II. 1 Acdo. Núm. Exp. 2126/2024 Tomo II.
Arroyo Villagómez Mayra Natividad vs. Leonardo Martínez Huerta. Controversias del Orden Familiar 2 Acdos. Núm. Exp. 298/2011.
Ascencio Meneses Yossymy vs. Cruz Calvo Cristian. Controversias del Orden Familiar 1 Acdo. Núm. Exp. 2428/2024.
Attie Laniado Issac vs. Falak Tobal Cynthia Beatriz. Especial Familiar 1 Acdo. Núm. Exp. 2530/2024.
Ayala Mercado Ramón su Sucesión. Sucesorio Familiar 1 Acdo. Núm. Exp. 2040/2024.
Bahena Juárez Roberto Carlos vs. Cruz Cruz Irari Iliana. Controversias del Orden Familiar Tomo II Principal. 5 Acdos. Núm. Exp. 1534/2023 Tomo II.
Baltazar Guillén Pamela Adoración vs. Serrano Álvarez Jonathan. Controversias del Orden Familiar Inc. de Reduc. de Pensión Alimenticia Provisional. 1 Acdo. en Incidente. Núm. Exp. 2142/2023 Inc. de Reduc. de Pensión Alimenticia Provisional.
Baltazar Guillén Pamela Adoración vs. Serrano Álvarez Jonathan. Controversias del Orden Familiar Apelación. 2 Acdos. Núm. Exp. 2142/2023 Tomo II.
Cabrera Medina Álvaro Gustavo vs. Hernández Rodríguez Yoccelin Alejandra. Controversias del Orden Familiar Principal. 1 Acdo. Núm. Exp. 3612/2024.
Cáceres Pérez Elena Edith vs. Martínez López Óscar David. Especial Familiar 1 Acdo. Núm. Exp. 3518/2024 Consignaciones.
Cáceres Pérez Elena Edith vs. Martínez López Óscar David. Especial Familiar 1 Acdo. Núm. Exp. 3518/2024 Tomo VI.
Camacho Martínez Guadalupe Edith. Juris. Vol. Principal. 1 Acdo. Núm. Exp. 3122/2024.
Camacho Martínez Guadalupe Edith. Juris. Voluntaria Familiar Tomo II. 1 Acdo. Núm. Exp. 3122/2024 Tomo II.
Carmona Pineda Miriam vs. Barrera Cruz Fredy Jahaziel. Controversias del Orden Familiar Tomo II. 1 Acdo. Núm. Exp. 1072/2023 Tomo II.
Cruz Piña Silvia vs. Ramón Antonio Flores Aviña. Controversias del Orden Familiar Expedientillo. 1 Acdo. Núm. Exp. 1908/2013.
Elizalde Maldonado Venancio. Sucesorio Familiar Expedientillo. 1 Acdo. Núm. Exp. 914/2016 Secc. Segunda.
Escamilla Jaramillo Mariana vs. Jaramillo Fortanelli Olga. Controversias del Orden Familiar 2 Acdos. Núm. Exp. 2148/2024 Tomo II.
Espinosa Díaz Martha Julieta vs. Rodríguez García Fernando. Especial Familiar 2 Acdos. Núm. Exp. 1514/2023.
Espinosa Díaz Martha Julieta vs. Rodríguez García Fernando. Especial Familiar Inc. de Reduc. de Pensión Alimenticia. 1 Acdo. en Incidente. Núm. Exp. 1514/2023 Inc. de Reduc. de Pensión Alimenticia.
Estada Martínez, su Sucesión Enrique. Sucesorio Familiar Secc. Primera. 1 Acdo. Núm. Exp. 3574/2024.
Estrada Ramírez Jéssica Alejandra vs. Muro Ortega Enrique. Controversias del Orden Familiar Principal. 1 Acdo. Núm. Exp. 2308/2024.
Estrada Ramírez Jéssica Alejandra vs. Muro Ortega Enrique. Controversias del Orden Familiar Tomo II. 1 Acdo. Núm. Exp. 2308/2024 Tomo II.
Flores y Romero Gustavo Sergio su Sucesión. Sucesorio Familiar 2 Acdos. Núm. Exp. 3660/2024.
Gamboa García Aurelio José vs. Morales Zavala Alma Elizabeth. Especial Familiar Expedientillo. 1 Acdo. Núm. Exp. 1220/2016.
García González Xipactli vs. Ortega Cedillo José Alberto. Especial Familiar 1 Acdo. Núm. Exp. 450/2020.
García Hernández Elizabeth vs. De la Rosa Rivero Víctor Efraín. Controversias del Orden Familiar Tomo II Principal. 1 Acdo. Núm. Exp. 1510/2022 Tomo II.
García Vega Esperanza. Sucesorio Familiar 1 Acdo. Núm. Exp. 480/2024.
Goenaga Barrón Martha. Sucesorio Familiar 2 Acdos. Núm. Exp. 1120/2024.
González Carbajal Patricia su Sucesión. Sucesorio Familiar 1 Acdo. Núm. Exp. 3032/2024.
Hernández Hernández Consuelo. Sucesorio Familiar Principal. 1 Acdo. Núm. Exp. 1466/2023 Principal.
Jiménez Guevara Ingrid vs. Ulises Palacios Jiménez. Controversias del Orden Familiar Expedientillo. 1 Acdo. Núm. Exp. 708/2015.
Maldonado Jiménez María Guadalupe Milagros vs. Maturano Núñez Carlos Alberto. Controversias del Orden Familiar 1 Acdo. Núm. Exp. 2618/2024 Inc. de Cancel. de Pensión Alimenticia II.
Mejía Herrera Tania Lizzette vs. Martínez García Néstor Hugo. Especial Familiar 1 Acdo. Núm. Exp. 44/2024.
Meltis González Blanca Laura. Sucesorio Familiar 1 Acdo. Núm. Exp. 892/2024.
Mendoza Hernández José Martín vs. Laura Lorena Escobedo Ramos. Controversias del Orden Familiar 1 Acdo. Núm. Exp. 502/2020.
Miranda y Linares José Luis vs. Miranda Linares Teresita. Sucesorio Familiar Principal. 2 Acdos. Núm. Exp. 173/2023.
Montes de Oca Peña Josefina Ofelia vs. Loa Carbajal Miguel Ángel. Especial Familiar 1 Acdo. Núm. Exp. 890/2010 Expediente.
Morales Miranda Beatriz Edith vs. Jesús Suárez Ángeles. Controversias del Orden Familiar Expedientillo. 1 Acdo. en Expedientillo. Núm. Exp. 906/2007.
Morales Ruíz Humberto Saúl. Sucesorio Familiar 1 Acdo. Núm. Exp. 472/2016.
Nolasco González Domingo vs. Madrigal Ramírez María Concepción. Especial Familiar 1 Acdo. en Expedientillo. Núm. Exp. 670/1988.
Olivos Díaz Rubén su Sucesión. Sucesorio Familiar 2 Acdos. Núm. Exp. 2568/2024.
Palomino Merino Epifanio. Sucesorio Familiar 1 Acdo. Núm. Exp. 1568/2014.
Parada Butron Eduardo vs. Parada García María de la Paz. Controversias del Orden Familiar Comparec. Billete. 1 Acdo. Núm. Exp. 1990/2024.
Parra López Carlos Alberto vs. Elizabeth Ponce Martínez. Especial Familiar Principal. 1 Acdo. Núm. Exp. 962/2016.
Parra López Carlos Alberto vs. Elizabeth Ponce Martínez. Especial Familiar Inc. de Cancel. de Pensión Alimenticia. 1 Acdo. en Incidente. Núm. Exp. 962/2016 Inc. de Cancel. de Pensión Alimenticia Provisional.
Patiño Castillo Verónica. Ord. Civil Familiar 1 Acdo. Núm. Exp. 162/2025.
Peredo Macías Guadalupe vs. Téllez Salazar Óscar Francisco. Especial Familiar 3 Acdos. Núm. Exp. 2192/2023.
Pérez Palacios Rodríguez Samantha vs. Gómez Figueroa Sigfrido Ricardo. Especial Familiar 2 Acdos. Núm. Exp. 2876/2024 Inc. de Autr. y Expedición de Pasaporte.
Pérez Palacios Rodríguez Samantha vs. Gómez Figueroa Sigfrido Ricardo. Especial Familiar 1 Acdo. en Incidente. Núm. Exp. 2876/2024 Inc. de Pensión Alimenticia Def. Tomo II.
Ramírez Ochoa María Leticia vs. Federico Navarro Vázquez. Ord. Civil Familiar Inc. de Cancel. de Pensión Alimenticia Definitiva. 1 Acdo. en Incidente. Núm. Exp. 752/2005 Inc. de Cancel. de Pensión Alimenticia.
Rangel Piñon María Elvia. Sucesorio Familiar 1 Acdo. Núm. Exp. 160/2025.
Reyes Rojas Martha Lilia vs. López Villanueva Damián. Controversias del Orden Familiar Tomo II. 1 Acdo. Núm. Exp. 802/2023 Tomo II.
Ripol Bermúdez María Eugenia y Carlos Ruíz Galindo Terrazas vs. Ruíz Galindo Terrazas Carlos. Especial Familiar Tomo IV Vía de Apremio. 3 Acdos. Núm. Exp. 886/2008 Tomo IV de la Vía de Apremio.
Rivera López Miriam vs. Garza Castillo Abelardo Agustín. Especial Familiar 2 Acdos. Núm. Exp. 986/2020.
Riveroy Pérez Teresa Guadalupe vs. Ignacio Julio Juan Carlos. Especial Familiar 1 Acdo. Núm. Exp. 2172/2019.
Rodríguez Medina Mercedes. Sucesorio Familiar 2 Acdos. Núm. Exp. 118/2025.
Rodríguez Snchez Terea. Sucesorio Familiar 1 Acdo. Núm. Exp. 164/2025.

SOLO CONSULTA
SOLO CONSULTA
SOLO CONSULTA

Rosales Valdez María Lizbeth vs. Cuevas Flores Gerardo David. Especial Familiar Tomo II Principal. 2 Acdos. Núm. Exp. 1358/2022 Tomo II Principal.
Ruíz Suárez María Eugenia vs. Mario Gabino Barrios Bautista. Especial Familiar Expedientillo. 1 Acdo. Núm. Exp. 722/2013.
Ruíz Tumalan María Patricia y Duarte Ruíz Juan Antonio y Duarte Ruíz Luis Patricio vs. Duarte Arias Juan Antonio. Controversias del Orden Familiar 2 Acdos. Núm. Exp. 2782/2024 Tomo II.
Sáinz Valenzuela Silvia Alejandra vs. López Salazar Alejandro. Especial Familiar Expedientillo. 1 Acdo. en Expedientillo. Núm. Exp. 2020/2018.
Sánchez Hernández Tomás. Sucesorio Familiar Expedientillo. 1 Acdo. Núm. Exp. 444/2022.
Segura Zamora Sarahy Victoria vs. Lugo Torres Valle Augusto Manueal. Controversias del Orden Familiar Inc. de Disminución de Pensión Alimenticia. 1 Acdo. en Incidente. Núm. Exp. 3076/2024 Inc. de Disminución de Pensión Alimenticia Provisional.
Segura Zamora Sarahy Victoria vs. Lugo Torres Valle Augusto Manueal. Controversias del Orden Familiar Tomo II Principal. 1 Acdo. Núm. Exp. 3076/2024 Tomo II.
Sosa Núñez Miguel Ángel y Norma Gabriela Aguilera Hernández. Especial Familiar Vía de Apremio II. 1 Acdo. en Incidente. Núm. Exp. 1476/2005 Vía de Apremio II.
Valadez Olvera Verónica vs. Millán Jasso Xavier. Controversias del Orden Familiar 1 Acdo. Núm. Exp. 1964/2009.
Ververa Escalante Víctor Manuel. Sucesorio Familiar 1 Acdo. Núm. Exp. 32/2025.
Zavala Caudillo María de la Luz vs. Olvera Navarro Mario Antonio. Controversias del Orden Familiar 1 Acdo. Núm. Exp. 2124/2024 Consignaciones.
MAL PUBLICADOS
Chong Báez Andrea vs. Barreto Guerrero Jesús Guillermo. Controversias del Orden Familiar 1 Acdo. Núm. Exp. 2396/2024.
AUDIENCIA
Arellano Ortiz Alma Angélica vs. Juan Carlos Mendoza Hernández. Aud. Incidental Controversias del Orden Familiar 1 Aud. en Incidente. Núm. Exp. 1492/2013 Inc. de Cancel. de Pensión Alimenticia.
Mancilla Vega Karla vs. Hernández Ramírez Víctor Hugo. Aud. Plática Controversias del Orden Familiar 1 Audiencia. Núm. Exp. 2048/2018 Tomo V Principal.
LA CONC EN FUNC DE SECRETARIA DE ACUERDOS POR M.L.
LIC. EDNA OLIVARES ORTIZ

TRIGÉSIMO SEGUNDO DE LO FAMILIAR

SECRETARÍA "A"
ACUERDOS DEL 27 DE MARZO DEL 2025

Ahedo González Julia su Sucesión. Sucesorio Familiar Jc. 1 Acdo. Núm. Exp. 2387/2024.
Antonio Silverio Searfin su Sucesión. Sucesorio Familiar M. 1 Acdo. en Incidente. Núm. Exp. 1079/2024 Inc. de Repos. de Pieza Faltante.
Barrios Hernández Misael Ricardo vs. Tapia Aranda Ivonne Alejandra. Controversias del Orden Familiar M. 1 Acdo. Núm. Exp. 2071/2024.
Barrón Chávez Augusto. Sucesorio Familiar Audiencia. 1 Acdo. Núm. Exp. 871/2019.
Bravo Sánchez María Guadalupe vs. David Vázquez Bernal. Controversias del Orden Familiar Jc. 2 Acdos. Núm. Exp. 871/1999.
Buitrago Segura Flor su Sucesión. Sucesorio Familiar Jc. 1 Acdo. Núm. Exp. 1749/2024.
Carbajal Lujano Leticia vs. Cuéllar Nazario Isidro. Controversias del Orden Familiar Jc. 1 Acdo. Núm. Exp. 3637/2024 Principal.
Coxtinica Hermenegildo Aquilino su Sucesión. Sucesorio Familiar Jc. 1 Acdo. Núm. Exp. 903/2024.
Coxtinica Hermenegildo Aquilino su Sucesión. Sucesorio Familiar Jc. 1 Acdo. en Otros. Núm. Exp. 903/2024 Cuarta Sección.
Delgado Solís Enrique su Sucesión. Sucesorio Familiar Jc. 1 Acdo. en Expedientillo. Núm. Exp. 1047/2022.
Domínguez García Martha vs. Hair Samayoa Briones. Controversias del Orden Familiar Jc. 1 Acdo. Núm. Exp. 1747/2021.
Espinosa Hernández Luis Enrique vs. Cervantes Barrera Rosa Isela. Controversias del Orden Familiar Jc. 1 Acdo. Núm. Exp. 521/2024.
Farnco Arredondo Fermín su Sucesión. Sucesorio Familiar Jc. 1 Acdo. Núm. Exp. 1807/2024.
Fernández Villalobos José. Sucesorio Familiar Jc. 1 Acdo. Núm. Exp. 651/2021.
Flores López María de Los Ángeles vs. Moreno Rivera Christian. Controversias del Orden Familiar Jc. 1 Acdo. Núm. Exp. 137/2018.
Galicia Castillo Alan Jesús vs. Cetina Sotero Jéssica Denis. Controversias del Orden Familiar M. 1 Acdo. en Otros. Núm. Exp. 1137/2022 Tomo III.
Gallardo Anastacio Gloria Ernestina vs. Badillo Varela José Ramón. Controversias del Orden Familiar Jc. 1 Acdo. Núm. Exp. 1531/2024.
Gamboa Domínguez Julio César vs. Fabiola Téllez Carvajal. Controversias del Orden Familiar Jc. 1 Acdo. Núm. Exp. 291/2021.
García Cruz Érika Yareli vs. Muciño Hernández Agustín. Especial Familiar Jc. 1 Acdo. Núm. Exp. 3155/2024.
Gómez de la Fuente María del Rosario. Sucesorio Familiar M. 1 Acdo. Núm. Exp. 1547/2018.
González Cárdenas Stephany vs. Ruíz Cerón Moisés Alberto. Controversias del Orden Familiar Jc. 1 Acdo. Núm. Exp. 3501/2024.
González Espíritu Jesús su Sucesión. Sucesorio Familiar Amparo 394/2025- III. 1 Acdo. en Cuadernillo. Núm. Exp. 1313/2023 394/2025- III.
Hernández González Cenobio Inocencio su Sucesión. Sucesorio Familiar Jc. 1 Acdo. Núm. Exp. 2583/2024.
Hernández Pacheco Alejandra vs. Rodríguez Belmont Roberto. Controversias del Orden Familiar Jc. 1 Acdo. Núm. Exp. 2767/2024.
Inclán González Catarino su Sucesión. Sucesorio Familiar M. 1 Acdo. Núm. Exp. 695/2024.
Isidoro Chavarría Karla Daniela Michelle vs. Chavarría Rodríguez Daniel y Arroyo Alcilbia Josefina y Reyes Pérez Catarina. Controversias del Orden Familiar 1 Acdo. Núm. Exp. 1125/2022 Cuad. Principal Tomo II E.
José Gaspar Argueta Pérez vs. Raymundo Refugio Díaz Barranco Catarino su Sucesión Inclán González C Director del Registro Público de la Propiedad y del Comercio de la Ciudad de México. Ord. Civil Familiar M. 1 Acdo. Núm. Exp. 1847/2024.
Legorreta Gutiérrez Jorge Erik vs. Legorreta Hernández Christoper Erik y Legorreta Hernández Jonathan Emmanuel. Controversias del Orden Familiar F. 2 Acdos. Núm. Exp. 199/2024.
Lira Baliño Patricia Aline vs. Muñoz Reséndiz Juan Miguel. Controversias del Orden Familiar M. 1 Acdo. Núm. Exp. 2517/2024 Principal.
Marín Vilchis Brenda vs. Montes Martínez Jesús Pedro. Especial Familiar Jc Pasa Sentencia. 1 Acdo. Núm. Exp. 3659/2024.
Martínez González Fabián su Sucesión. Sucesorio Familiar M. 1 Acdo. Núm. Exp. 935/2023.
Maya Sánchez Luis. Sucesorio Familiar M. 1 Acdo. en Otros. Núm. Exp. 1209/2012 Segunda Sección.
Medina Flores Lidia. Sucesorio Familiar M. 1 Acdo. Núm. Exp. 1415/2019.
Mondragón García María Dafne vs. Ávila Moreno Daniel Rodrigo. Especial Familiar Jc. 1 Acdo. en Incidente. Núm. Exp. 1777/2021 Inc. de Reduc. de Pensión Alimenticia.
Morales González Arturo Israel su Sucesión. Sucesorio Familiar Audiencia. 1 Acdo. Núm. Exp. 1485/2024.
Muñoz Carmona Fgelipe su Sucesión. Sucesorio Familiar M. 1 Acdo. en Otros. Núm. Exp. 697/2018 Segunda Sección.
Páez Granados Claudia Gabriela vs. Jiménez Malagón Juan Jaime. Especial Familiar M. 1 Acdo. Núm. Exp. 657/2019.
Palma Cruz Patricia vs. Hernández Moncada Juan Pablo. Controversias del Orden Familiar Entrega de Billete. 1 Acdo. Núm. Exp. 1119/2022 Cuad. Principal Tomo II.
Pérez Mondragón María del Carmen su Sucesión. Sucesorio Familiar Jc para Aud. 801. 1 Acdo. Núm. Exp. 1521/2024.
Procuna Ruíz Clementina su Sucesión. Sucesorio Familiar Jc. 1 Acdo. en Expedientillo. Núm. Exp. 1015/2022.
Rocha Téllez Adalberto su Sucesión. Sucesorio Familiar Jc. 1 Acdo. Núm. Exp. 2881/2024.
Rodríguez Monroy Julia vs. Guzmán Vázquez Félix Efraín. Especial Familiar Jc. 1 Acdo. en Expedientillo. Núm. Exp. 1665/2023.
Romero Rojas Omar Josué vs. Iturbide Lugo Diana Gisel. Especial Familiar Jc. 2 Acdos. en Incidente. Núm. Exp. 1835/2016 Inc. de Guarda y Custodia y Pensión Alimenticia Tomo Dos.
Salinas Hernández Pedro Pablo su Sucesión. Sucesorio Familiar Jc. 1 Acdo. Núm. Exp. 2067/2024.
Sánchez de la Barquera Sánchez Mónica. Controversias del Orden Familiar Jc Expedientillo. 1 Acdo. en Expedientillo. Núm. Exp. 1797/2010 Expedientillo.
Sandoval Contreras Carlos su Sucesión. Sucesorio Familiar 2 Acdos. Núm. Exp. 2075/2024.

SOLO CONSULTA
SOLO CONSULTA
SOLO CONSULTA

Sanvicente Gutiérrez Nayeli vs. Olguín Antonio Alejandro. Controversias del Orden Familiar Jc. 3 Acdos. Núm. Exp. 1919/2024.

Semegone Daniela Haydee vs. Vallejos Pablo Esteban. Especial Familiar Dilig. Emplaz. E. 1 Acdo. en Incidente. Núm. Exp. 1065/2024 Inc. de Liquidación de Bienes de la Sociedad Coyugal.

Tavira Ortega Susana su Sucesión. Sucesorio Familiar M. 1 Acdo. Núm. Exp. 2883/2024.

Valverde Ortega María Amparo su Sucesión. Sucesorio Familiar Jc. 2 Acdos. Núm. Exp. 1785/2023 Expedientillo.

Vázquez Villegas José Gerardo, su Sucesión. Sucesorio Familiar Jc. 2 Acdos. Núm. Exp. 185/2025.

NO PUBLICADOS

Castillejos Pérez Rolando vs. González Rivera Jacqueline. Controversias del Orden Familiar Aclaración e Dada. 1 Acdo. Núm. Exp. 1757/2022 Tomo III del Cuad. Principal.

Fajardo Dávalos Francisco. Test. Apel. e 1728. 1 Acdo. Núm. Exp. 599/2006.

Gobantes Abad Juana vs. - -. Sucesorio Familiar 1 Acdo. en Cuadernillo. Núm. Exp. 1049/2004 Cuarta Sección.

Gobantes Abad Juana. Sucesorio Familiar 1 Acdo. en Incidente. Núm. Exp. 1049/2004 Inc. de Entrega de Legado.

Guerrero Pérez Israel vs. González Velázquez Yéssica. Controversias del Orden Familiar Estarse e 2183. 1 Acdo. Núm. Exp. 691/2019.

Gutiérrez Ramírez María del Lourdes vs. Gerardo Hernández García. Controversias del Orden Familiar Inc. Repos. de Autos e 3359. 1 Acdo. en Incidente. Núm. Exp. 1659/2008 Inc. de Reposición de Autos.

Hernández Balleza Luis su Sucesión. Sucesorio Familiar 109- 1813. 1 Acdo. Núm. Exp. 109/2025.

Medina Aragón Ángel su Sucesión. Sucesorio Familiar no Publ. M. 1 Acdo. Núm. Exp. 241/2024.

Ramírez Villaseca Andrés Daniel vs. Diana Pineda Limón. Controversias del Orden Familiar Dada Cuenta E. 1 Acdo. Núm. Exp. 1981/2013 Principal Tomo III.

Romero Cabello Socorro Marisol vs. Josué Isai López Álvarez. Controversias del Orden Familiar Autr. Sicor e 4297. 2 Acdos. Núm. Exp. 1859/2009.

EL SECRETARIO DE ACUERDOS
LIC. ERNESTO VILLARREAL TÉLLEZ

SECRETARÍA "B"
ACUERDOS DEL 27 DE MARZO DEL 2025

Alcaraz Guzmán Moisés. Sucesorio Familiar Inicio Cuarta Sección, Se Ordena Citación a Sent. Y. 1 Acdo. Núm. Exp. 2162/2024 Secc. Cuarta.

Alfaro González Juan. Sucesorio Familiar de Jorge Y. 1 Acdo. en Cuadernillo. Núm. Exp. 788/1986 Secc. Segunda.

Arenas Murguía Melissa Fernanda vs. Pérez Paredes Erick Iván. Controversias del Orden Familiar F. 1 Acdo. Núm. Exp. 866/2023.

Asley Danae Luna Cruz vs. Eduardo Javier Lara Torales. Controversias del Orden Familiar 1 Acdo. Núm. Exp. 28/2021.

Asley Danae Luna Cruz vs. Eduardo Javier Lara Torales. Controversias del Orden Familiar 1 Acdo. en Cuadernillo. Núm. Exp. 28/2021 Cuad. Vía de Apremio.

Ávila Arvizo Sergio Erick vs. Morales Aranda Yuridia Ameyalli. Exh. Familiar Informe Uber Y. 1 Acdo. en Exhorto. Núm. Exp. 1564/2024.

Ayala Vargas Juana Adela Esperanza- vs. No Hay. Sucesorio Familiar Llegada de Autos del Archivo Judicial Y. 1 Acdo. Núm. Exp. 78/2005.

Belmont Moreno María de Jesús. Sucesorio Familiar de José Alejandro Y. 1 Acdo. Núm. Exp. 2114/2015.

Blanco y Gordillo Elena Alicia. Sucesorio Familiar Comparecencia Y. 1 Acdo. Núm. Exp. 976/2019.

Borras Granda Nadia Berenice vs. Luna Vázquez Aldo Agustín. Controversias del Orden Familiar F. 1 Acdo. Núm. Exp. 3168/2024.

Carbajal Ávalos Rodrigo vs. García Hernández Yareli Naomi. Controversias del Orden Familiar Requerimiento Sala. 1 Acdo. en Incidente. Núm. Exp. 58/2024 Incidente:.

Carrasco Mercado Virginia su Sucesión. Sucesorio Familiar Informe Archivo Judicial Y. 1 Acdo. Núm. Exp. 30/2025.

Cazares Alcántara Hugo vs. Moron Padilla Gabriela. Controversias del Orden Familiar Amparo 510/2025- II. 1 Acdo. en Amparo. Núm. Exp. 2606/2024 510/2025.

Cazares Alcántara Hugo vs. Moron Padilla Gabriela. Controversias del Orden Familiar Amparo 514/2025- IV. 1 Acdo. en Amparo. Núm. Exp. 2606/2024 514/2025.

Cazares Alcántara Hugo vs. Moron Padilla Gabriela. Controversias del Orden Familiar Amparo 515/2025- IV. 1 Acdo. en Amparo. Núm. Exp. 2606/2024 515/2025.

Cazares Alcántara Hugo vs. Moron Padilla Gabriela. Controversias del Orden Familiar Amparo 516/2025- I. 1 Acdo. en Amparo. Núm. Exp. 2606/2024 516/2025.

Cazares Alcántara Hugo vs. Moron Padilla Gabriela. Controversias del Orden Familiar 2 Acdos. Núm. Exp. 2606/2024 Tomo Viii.

Chávez Flores Melitón su Sucesión. Sucesorio Familiar Informe Archivo Judicial Y. 1 Acdo. Núm. Exp. 2044/2024.

Colima Pablo Ana Mareli vs. Vilchis Cruz Carlos. Controversias del Orden Familiar Entrega de Billete. 1 Acdo. Núm. Exp. 1190/2019 Tomo II.

Coporo Ramírez Inocente, su Sucesión. Sucesorio Familiar de Los Herederos Y. 1 Acdo. en Otros. Núm. Exp. 2476/2024 Secc. Segunda.

Correa Hernández Guadalupe Adriana vs. Cortez Moreno Marcos. Alim. Comparec. 2 Acdos. Núm. Exp. 1628/2007.

Correa Hernández Guadalupe Adriana. Controversias del Orden Familiar 1 Acdo. Núm. Exp. 1628/2007 Inc. de Cancel. de Pensión Alimenticia.

Cuadros Mateos Rebeca Alejandra vs. Barrios Ramírez Héctor Gustavo. Controversias del Orden Familiar F. 1 Acdo. en Incidente. Núm. Exp. 328/2019 Inc. de Cambio de Guarda y Custodia.

Díaz Ramírez Brandon vs. Santa Rosa Fernández Irais. Controversias del Orden Familiar F. 4 Acdos. en Incidente. Núm. Exp. 318/2022 Inc. de Cambio de Guarda y Custodia.

Diez de Urdanivia Zamanillo Fernando Enrique vs. Zárate Gómez Mónica Mariana. Especial Familiar 1 Acdo. Núm. Exp. 2128/2018 Tomo II.

Duarte Cabeza José Luis vs. Fernández Martínez Susana. Especial Familiar F. 2 Acdos. Núm. Exp. 3072/2024 Tomo Dos.

Duhne Reinert Juan Alberto su Sucesión. Sucesorio Familiar de Jorge Eduardo Y. 3 Acdos. Núm. Exp. 966/2024.

Estrada Díaz Emanuel vs. Núñez Sánchez Brenda Carolina. Especial Familiar F. 1 Acdo. Núm. Exp. 1800/2022.

Estrada López Celia Ofelia su Sucesión. Sucesorio Familiar de María Y. 1 Acdo. Núm. Exp. 1654/2021.

Ferreyra Morales José Luis su Sucesión. Sucesorio Familiar F. 1 Acdo. Núm. Exp. 1018/2023.

Gallo Aguilar José. Sucesorio Familiar de Erick Y. 1 Acdo. Núm. Exp. 2928/2024.

García Montero Irene su Sucesión. Sucesorio Familiar F. 1 Acdo. Núm. Exp. 2014/2024.

García Rodríguez Fernando. Sucesorio Familiar de Leticia Y. 1 Acdo. en Incidente. Núm. Exp. 960/2021 Inc. de Oposición e Inconformidad Al Inventario y Avaluo.

García y Luna Margarita. Sucesorio Familiar Ratif. Perito Y. 1 Acdo. en Cuadernillo. Núm. Exp. 1104/2021 Segunda Sección.

García Sánchez Zac Nicte vs. Feregrino Flores Alfonso Armando. Controversias del Orden Familiar F. 1 Acdo. en Incidente. Núm. Exp. 3332/2024 Vía de Apremio.

González Gutiérrez María Eugenia su Sucesión. Sucesorio Familiar Entrega de Copias. 1 Acdo. en Cuadernillo. Núm. Exp. 962/2017 Secc. Segunda.

González Ramírez Rosa vs. Cruz Cruz Francisco. Especial Familiar 1 Acdo. en Incidente. Núm. Exp. 2706/2024 Inc. de Pago Retroactivo de Condena de Pago de Pensión Alimenticia.

González y Servín María Luisa y Farrera González Laura y Farrera González Georgina Minerva y Farrera González Norma Angélica y Farrera González Adrián Felipe vs. Farrera Garfias Jorge Felipe su Sucesión y Notario Público Número 165 de la Ciudad de México. Ord. Civil Familiar Dada Nueva Cuenta/Glose Expdllo. Y. 1 Acdo. Núm. Exp. 44/2025.

Grijalva González Francisca. Sucesorio Familiar 1 Acdo. en Incidente. Núm. Exp. 1270/2018 Inc. de Remoción de Albacea.

Hernández Guillén Rubén. Sucesorio Familiar F. 1 Acdo. Núm. Exp. 2098/2019.

Hernández Hernández Yuriko Yahely vs. Bastida Castillo José de Jesús. Controversias del Orden Familiar F. 1 Acdo. Núm. Exp. 1170/2024.

SOLO CONSULTA
SOLO CONSULTA
SOLO CONSULTA

Hernández Mozo María del Consuelo vs. Sistema Nacional para el Desarrollo Integral en la Ciudad de México. Controversias del Orden Familiar de la Actora Y. 1 Acdo. Núm. Exp. 3170/2024.
Hernández Pineda Perla Xóchitl vs. Delgado Mora Juan Daniel. Especial Familiar de Leonardo Y. 1 Acdo. en Incidente. Núm. Exp. 200/2022 Inc. de Cambio de Guarda y Custodia.
Hernández Santos Teófila vs. López Álvarez José Edgar. Controversias del Orden Familiar F. 1 Acdo. Núm. Exp. 366/2022.
Herrera Larrauri Sarahi vs. Hernández Araiza Jorge Armando. Controversias del Orden Familiar Dada Nueva Cuenta Y. 1 Acdo. Núm. Exp. 1936/2024.
Jaime Sandoval Emmanuel vs. Hernández Marín Paola. Controversias del Orden Familiar 2 Acdos. Núm. Exp. 606/2020.
Jiménez Ortega Ricardo. Sucesorio Familiar Expdllo. Y. 1 Acdo. Núm. Exp. 1500/2019.
León Hernández Ivonne vs. Rafael Valdez Rodríguez. Controversias del Orden Familiar de Ivonne Y. 1 Acdo. Núm. Exp. 18/2009.
López Álvarez Leticia su Sucesión. Sucesorio Familiar F. 1 Acdo. en Cuadernillo. Núm. Exp. 812/2022 Segunda Sección.
López Avendaño Alan Eduardo vs. Del Mazo Gutiérrez Alondra. Controversias del Orden Familiar F. 1 Acdo. en Incidente. Núm. Exp. 3650/2024 Inc. de Modificación de Convenio.
Lozano Rosas Paula vs. No Hyay. Sucesorio Familiar de Adela Y. 1 Acdo. Núm. Exp. 778/2006.
Lozano Soto Virginia Regina su Sucesión. Sucesorio Familiar de Alejandro, Se Ordena Sobreseimiento Y. 1 Acdo. Núm. Exp. 2052/2024.
Medel Olvera Miguel Ángel vs. León Mendoza Olga. Especial Familiar F. 1 Acdo. en Incidente. Núm. Exp. 3626/2024 Liquidación de Sociedad Conyugal.
Melgoza Monterde Edgardo Arturo vs. Zaldívar Herrero Gabriela Yoloxochitl. Controversias del Orden Familiar 1 Acdo. Núm. Exp. 3354/2024 Principal Tomo II.
Méndez Cobos Carlos Jorge vs. García Velasco Silvia. Especial Familiar de Silvia Y. 2 Acdos. Núm. Exp. 664/1999 Principal.
Montes Meza María del Carmen Monserrat vs. Reyes Torres. José Antonio. Especial Familiar 1 Acdo. Núm. Exp. 496/2012.
Morales Díaz Perla Karina vs. Dither Iván Ponce Ugalde. Especial Familiar F. 1 Acdo. Núm. Exp. 1918/2013.
Muñoz Hernández Bárbara Michelle vs. Galindo Escobedo Jesús Daniel. Controversias del Orden Familiar F. 1 Acdo. Núm. Exp. 3492/2024.
Navarrete Sánchez Betsabee vs. Buendía Cruz David. Controversias del Orden Familiar de David Y. 1 Acdo. Núm. Exp. 1762/2021.
Nolasco Suazo Marcelino su Sucesión. Sucesorio Familiar Inicio Segunda Secc. Y. 1 Acdo. Núm. Exp. 1330/2023 Segunda Sección.
Ocampo Sánchez Verónica vs. Galicia Mosqueda Víctor Alfonso. Controversias del Orden Familiar Cedula Diligenciada Y. 1 Acdo. Núm. Exp. 2548/2024.
Piña Hidalgo María Luisa su Sucesión. Sucesorio Familiar F. 1 Acdo. Núm. Exp. 12/2025.
Potenciano Garrido Rigoberto. Int. Comparecencia Y. 1 Acdo. Núm. Exp. 302/2008.
Quijano Benítez Cindy vs. Álvarez Flores Jesús Enrique. Controversias del Orden Familiar F. 1 Acdo. en Incidente. Núm. Exp. 394/2014 Bis. 1 Inc. de Cambio de Guarda y Custodia.
Quintana Andrade Ana María su Sucesión. Sucesorio Familiar de la Denunciante Y. 2 Acdos. Núm. Exp. 1124/2018.
Ramírez Quinto Perla Xóchitl vs. Edmundo García Monroy. Juris. Vol. 1 Acdo. Núm. Exp. 1584/2008.
Ramírez Salinas Roberto su Sucesión. Sucesorio Familiar F. 2 Acdos. Núm. Exp. 140/2025.
Reyes Nájera Sonia Michelle vs. Pérez Gómez Orson Manuel. Controversias del Orden Familiar 3 Acdos. Núm. Exp. 2082/2024.
Reyes Nieves José Telesforo su Sucesión. Sucesorio Familiar 1 Acdo. Núm. Exp. 1778/2024.
Rivera Castillo Angélica vs. Solís Méndez José Luis. Especial Familiar Expdllo. Y. 2 Acdos. Núm. Exp. 354/2018.
Rocha Campos Laura Fernanda vs. Ramírez Solórzano Armando. Especial Familiar Expdllo. Y. 1 Acdo. Núm. Exp. 658/2013.
Rocha Gómez Ricardo Adrián vs. López López Yaniret Arianna. Ord. Civil Familiar F. 1 Acdo. Núm. Exp. 2968/2024 Tomo II.
Roldán Miranda Miguel. Sucesorio Familiar F. 1 Acdo. Núm. Exp. 1732/2018.
Romero Ayala Juan José su Sucesión. Sucesorio Familiar F. 1 Acdo. en Expedientillo. Núm. Exp. 1072/2022.
Sánchez Flores Gloria su Sucesión. Sucesorio Familiar F. 1 Acdo. Núm. Exp. 1224/2024.
Servín Díaz Arturo. Sucesorio Familiar Dada Nueva Cuenta Y. 1 Acdo. en Expedientillo. Núm. Exp. 954/2023.
Sosa Sierra Esperanza. Sucesorio Familiar F. 1 Acdo. Núm. Exp. 302/2022.
Tapia Urbina María Inés vs. Granados Domínguez David Lino. Controversias del Orden Familiar de la Actora Y. 1 Acdo. Núm. Exp. 3660/2024.
Teja Pastor José Antonio su Sucesión. Sucesorio Familiar F. 1 Acdo. Núm. Exp. 1716/2024.
Tinoco Reséndiz Ismael Alejandro su Sucesión. Sucesorio Familiar 1 Acdo. Núm. Exp. 112/2025.
Trevilla Román Óscar vs. Rosas Núñez Dulce María. Controversias del Orden Familiar Llegada de Autos del Archivo Judicial Y. 1 Acdo. Núm. Exp. 1268/2018.
Valdez Rosales Jenny vs. Merino González Sergio Rodrigo. Especial Familiar F. 1 Acdo. Núm. Exp. 1978/2022.
Velasco Yáñez Francisco Javier. Juris. Voluntaria Familiar F. 2 Acdos. Núm. Exp. 26/2025.
Yáñez Ignacio Víctor vs. Castañeda Hernández Imelda Socorro. Controversias del Orden Familiar F. 1 Acdo. en Incidente. Núm. Exp. 2976/2024 Cancel. de Pensión Alimenticia.
De Jesús Flores José Filemón vs. De Jesús Basilio Gabriela. Controversias del Orden Familiar F. 1 Acdo. Núm. Exp. 1280/2024.

NO PUBLICADOS

García Rodríguez Fernando. Sucesorio Familiar de Leticia Y. 1 Acdo. en Incidente. Núm. Exp. 960/2021 Inc. de Oposición e Inconformidad Al Inventario y Avaluo.
Grijalva González Francisca. Sucesorio Familiar Contestación Agravios. 1 Acdo. en Incidente. Núm. Exp. 1270/2018 Inc. de Remoción de Albacea.
Hernández Valdez Julio César vs. Frías Hernández Elva Virginia. Controversias del Orden Familiar 1 Acdo. Núm. Exp. 688/2023 Incidenter de Cancel. de Medidas Proviiosionales.
Hernández Viscaya María de la Luz vs. Zúñiga Aguilar Alejandro. Controversias del Orden Familiar Comparecencia Y. 1 Acdo. Núm. Exp. 1228/2023.
Miranda Bautista Cuauhtémoc vs. Méndez Elizabeth Rincón. Ord. Civil Familiar de Miranda Y. 1 Acdo. en Incidente. Núm. Exp. 3600/2024 Cuad. de Inc. de Cancel. de Pensión Alimenticia.
Montes Isunza Héctor Emilio vs. Fonseca Rodríguez Shalma Daniela. Controversias del Orden Familiar 1 Acdo. Núm. Exp. 1044/2022 Tomo II.
Padilla Escobar Alfredo su Sucesión. Sucesorio Familiar de Julio Y. 1 Acdo. Núm. Exp. 2036/2023.
Ponce Godínez Carpofora su Sucesión. Sucesorio Familiar de Lydia Y. 1 Acdo. Núm. Exp. 1262/2024.
Tovar Miranda Armando vs. Palacios Sandoval Karla Aidée. Especial Familiar 1 Acdo. Núm. Exp. 3524/2024.

AUDIENCIA

Cazares Alcántara Hugo vs. Moron Padilla Gabriela. audiencia Se Ordena Citación a Sent. Controversias del Orden Familiar 1 Audiencia. Núm. Exp. 2606/2024 Incidiente de Perdida de Patri Potest. y Modificación de Guarda y Custodia.
Díaz Ramírez Brandon vs. Santa Rosa Fernández Irais. Aud. Controversias del Orden Familiar 1 Aud. en Incidente. Núm. Exp. 318/2022 Inc. de Cambio de Guarda y Custodia.
Hernández García Edgar vs. Cano León María Guadalupe. Plática Con Menor. Se Difiere. Controversias del Orden Familiar 1 Audiencia. Núm. Exp. 906/2024.
Seba Canseco Irving vs. González Severiano Elem Litzahaya. Plática de Menor. Controversias del Orden Familiar 1 Audiencia. Núm. Exp. 660/2024.

LA SECRETARIA DE ACUERDOS
LIC. GUADALUPE AZUCENA CASTILLO ESTEFES

SOLO CONSULTA
SOLO CONSULTA
SOLO CONSULTA

JUZGADOS CIVILES DE PROCESO ORAL

PRIMERO DE LO CIVIL DE PROCESO ORAL

SECRETARÍA "A"
ACUERDOS DEL 27 DE MARZO DEL 2025

American Express Company (México) S.A. de C.V. vs. Simón Ramírez Adriana. Oral Mercantil Acuerdo. 1 Acdo. Núm. Exp. 123/2022.
BBVA México, Sociedad Anónima, Institución de Banca Múltiple, Grupo Financiero BBVA México vs. Meneses Jiménez Jocabed Aurora. Oral Mercantil Ratificar Firma. 1 Acdo. Núm. Exp. 304/2025.
BBVA México, Sociedad Anónima, Institución de Banca Múltiple, Grupo Financiero BBVA México vs. Acevedo Trejo José Antonio. Oral Mercantil Ratificado que Sea. 1 Acdo. Núm. Exp. 298/2025.
BBVA México, Sociedad Anónima, Institución de Banca Múltiple, Grupo Financiero BBVA México vs. Rasheed Mahmoud Hazem Ahmad. Oral Mercantil Prevención. 1 Acdo. Núm. Exp. 301/2025.
Ruíz González Esteban Asghar vs. Skandia Life S.A. de C.V. Oral Mercantil Acuerdo. 1 Acdo. Núm. Exp. 198/2023.
Secreto. Ejecutivo Mercantil Acuerdo. 1 Acdo. Núm. Exp. 205/2025.
Secreto. Ejecutivo Mercantil Aclaración Admisorio. 1 Acdo. Núm. Exp. 277/2025.
Secreto. Ejecutivo Mercantil Se Reserva. 1 Acdo. Núm. Exp. 707/2024.
Secreto. Providencias Precautorias Mercantil Notif. Edictos. 1 Acdo. Núm. Exp. 79/2024.
Secreto. Providencias Precautorias Mercantil Acuerdo. 1 Acdo. Núm. Exp. 869/2024.

LA SECRETARIA DE ACUERDOS
LIC. CAROLINA NERI SÁNCHEZ

SECRETARÍA "B"
ACUERDOS DEL 27 DE MARZO DEL 2025

Autofinanciamiento México S.A. de C.V. vs. López González Angélica María y Calderón Cobos Jorge Alberto. Oral Mercantil Desechamiento. 1 Acdo. Núm. Exp. 293/2025.
Banco Actinver S a Institución de Banca Múltiple Grupo Financiero Actinver en su Carácter de Fiduciario del Fideicomiso Irrevocable de Administración y Fuente de Pago F 4659 vs. Ibarra Domínguez Juan Antonio. Oral Civil Desechamiento. 1 Acdo. Núm. Exp. 347/2025.
Daimler Financial Services Sociedad Anónima de Capital Variable Sociedad Financiera de Objeto Múltiple Entidad No Regulada vs. Bárcenas Bárcenas José Antonio y Ayala López Érika. Ejecutivo Mercantil Oral Mercantil Destrucción. 1 Acdo. Núm. Exp. 451/2022.
Degasa S.A. de C.V. vs. Pacheco Sandoval Edson. Oral Mercantil 1 Acdo. Núm. Exp. 107/2025.
Gómez Piscil José Rodrigo vs. Mapfre México, S.A. Oral Mercantil 1 Acdo. Núm. Exp. 74/2024.
Guerrero Domínguez Héctor vs. Cruz Pérez Martha Leticia su Sucesión y y Nochez González Joaquín. Oral Civil Expedientillo. 1 Acdo. en Expedientillo. Núm. Exp. 797/2018 Expdllo. 1.
Hermann Medical S.A. de C.V. vs. Velasco González Julieta. Ejecutivo Mercantil 2 Acdos. Núm. Exp. 212/2025.
HSBC México Sociedad Anónima Institución de Banca Múltiple Grupo Financiero HSBC vs. Villar Gavito Agustín Francisco. Providencias Precautorias Mercantil 1 Acdo. Núm. Exp. 921/2024.
Impreflex S.A. de C.V. vs. Comdruso S.A. de C.V. Oral Mercantil 2 Acdos. Núm. Exp. 209/2025.
Martín Ordóñez Miguel Ángel vs. Sánchez Aceves Jaime Junior. Oral Mercantil 1 Acdo. Núm. Exp. 785/2019.
Ramos Jiménez Martha vs. Loza Jiménez Alma Verónica y Fernández Rodríguez David. Oral Mercantil Desechamiento. 1 Acdo. Núm. Exp. 335/2025.
Roldán Ortega José Luis vs. BBVA México Sa Institución de Banca Múltiple Grupo Financiero BBVA México. Oral Mercantil Desechamiento. 1 Acdo. Núm. Exp. 101/2025.
Safe Data Resources, S.A. de C.V. vs. Prensa de Negocios, S. de R. L. de C.V. Oral Mercantil 1 Acdo. Núm. Exp. 1/2017.
Secreto. Ejecutivo Mercantil Oral Mercantil 1 Acdo. Núm. Exp. 1015/2024.
Secreto. Ejecutivo Mercantil 2 Acdos. Núm. Exp. 110/2025.
Secreto. Ejecutivo Mercantil 2 Acdos. Núm. Exp. 284/2025.
Secreto. Ejecutivo Mercantil Oral Mercantil Tercera Publicación. 1 Acdo. Núm. Exp. 338/2024.
Secreto. Providencias Precautorias Mercantil Requerimiento de Documentos. 1 Acdo. Núm. Exp. 344/2025.
Secreto. Providencias Precautorias Mercantil 2 Acdos. Núm. Exp. 407/2024.
Secreto. Providencias Precautorias Mercantil 4 Acdos. Núm. Exp. 603/2024.
Secreto. Ejecutivo Mercantil Cuad. de Prov. Prec. 1 Acdo. en Otros. Núm. Exp. 675/2024 Prov. Prec.
Venturalive Sapi de C.V. vs. Promociones Antonio Peña S.A. de C.V. Ejecutivo Mercantil 2 Acdos. Núm. Exp. 572/2024.

LA SECRETARIA DE ACUERDOS POR MINISTERIO DE LEY
LIC. CAROLINA NERI SÁNCHEZ

SECRETARÍA "C"
ACUERDOS DEL 27 DE MARZO DEL 2025

BBVA México, Sociedad Anónima, Institución de Banca Múltiple, Grupo Financiero BBVA México vs. Rasheed Mahmoud Hazem Amad. Oral Mercantil Ratificado que Sea. 1 Acdo. Núm. Exp. 300/2025.
Campiña Dorantes Cosme vs. Promotora Los Olivos, S.A. de C.V. y Scotiabank Inverlat, S.A., Institución de Banca Múltiple, Grupo Financiero Scotiabank Inverlat. Oral Civil 2 Acdos. Núm. Exp. 224/2018.
Degasa S.A. de C.V. vs. Suministros Cava, S. de R. L. de C.V. Oral Mercantil 1 Acdo. Núm. Exp. 231/2025.
Degasa, S.A. de C.V. vs. Chiles y Hortalizas Puebla, S. P. R. de R. L. Oral Mercantil 1 Acdo. Núm. Exp. 12/2025.
Distribuidora de Medicamentos Sv S.A. de C.V. vs. Farmacia de Genericos S.A. de C.V. Oral Mercantil 1 Acdo. Núm. Exp. 718/2024.
Distribuidora de Medicamentos Sv, S.A. de C.V. vs. Farmacia de Genericos S.A. de. C.V. Oral Mercantil 1 Acdo. en Amparo. Núm. Exp. 718/2024 Amparo Prom. por Demandado.
Guerrero Rea Gilberto Izael. Oral Mercantil 3 Acdos. en Amparo. Núm. Exp. 471/2025 471/2025-I.
Sánchez Valenzuela Luis Roberto vs. Zamora Jiménez Guillermo. Oral Civil 1 Acdo. Núm. Exp. 853/2024.
Sarabia García Félix su Sucesión y Sandoval Bautista Margarita vs. Seguros Banamex S.A. de C.V. hoy Denominada Citibanamex Seguros S.A. de C.V. Oral Mercantil 1 Acdo. Núm. Exp. 75/2025.
Secreto. Ejecutivo Mercantil Admisorio. 1 Acdo. Núm. Exp. 240/2025.
Secreto. Ejecutivo Mercantil 2 Acdos. en Otros. Núm. Exp. 243/2025 Prov. Prec. por Actor.
Secreto. Oral Mercantil 1 Acdo. Núm. Exp. 273/2025.
Secreto. Ejecutivo Mercantil Desechamiento. 1 Acdo. Núm. Exp. 333/2025.
Secreto. Ejecutivo Mercantil Requerimiento de Documentos. 1 Acdo. Núm. Exp. 348/2025.
NO PUBLICADOS
Secreto. Ejecutivo Mercantil Admis. no Publ. de su Fecha. 1 Acdo. Núm. Exp. 234/2025.
Secreto. Ejecutivo Mercantil Oral Mercantil Exhiba Comprobante Traslado. 1 Acdo. Núm. Exp. 270/2025.
Secreto. Ejecutivo Mercantil Prevención. 1 Acdo. Núm. Exp. 288/2025.

LA SECRETARIA DE ACUERDOS POR MINISTERIO DE LEY
LIC. CAROLINA NERI SÁNCHEZ

SEGUNDO DE LO CIVIL DE PROCESO ORAL

SECRETARÍA "A"
ACUERDOS DEL 27 DE MARZO DEL 2025

Banca Afirme, S.A., Institución de Banca Múltiple, Afirme Grupo Financiero vs. Peña Cortés Johannes César. Providencias Precautorias Mercantil Ejec. Merc Escrito. 1 Acdo. Núm. Exp. 911/2024.

SOLO CONSULTA
SOLO CONSULTA
SOLO CONSULTA

BBVA México Sa Institución de Banca Múltiple Grupo Financiero BBVA México vs. Ramírez Ramos Yessenia. Oral Mercantil O. M. 1 Acdo. Núm. Exp. 704/2024.
Corporativo Laudex S.A. P. I. de C.V. Sofom, E. N. R vs. Lindsain Ruíz Pasalagua y Viridiana García González. Oral Mercantil O. M. 1 Acdo. Núm. Exp. 84/2018.
Evo Cell S.A. de C.V. vs. Grupo Star Esgo S.A. de C.V. Ejecutivo Mercantil Ejec. Merc Escrito. 1 Acdo. Núm. Exp. 951/2024.
Factor Expres Sapi de C.V. Sofom Enr vs. Leal Anaya Eduardo Arturo y Farm Rock S.A. de C.V. Oral Mercantil Oral Merc. 1 Acdo. Núm. Exp. 340/2025.
Garlatti Weiss Stefania María y Garlatti Weiss Walter Emilio y También Conocido como Walter Emilio Weiss Schifman y Nico y Sucesores S.A. de C.V. vs. Operadora Baest S.C. y y-o. Pablo José Barroso Barroso. Medios Preparatorios Mercantil Medios Prepa. 2 Acdos. Núm. Exp. 804/2024.
Metlife México S.A. vs. José Luis Aponte Maya. Oral Mercantil O. M. 1 Acdo. Núm. Exp. 854/2018.
Omnitracs de México S.A. de C.V. vs. Especializados Sagot S.A. de C.V. Ejecutivo Mercantil Ejec. Merc Escrito. 1 Acdo. Núm. Exp. 257/2025.
Pedraza Carrillo Amparo del Consuelo vs. BBVA México Sa Institución de Banca Múltiple Grupo Financiero BBVA México. Oral Mercantil O. M. 1 Acdo. Núm. Exp. 881/2024.
Secreto. Ejecutivo Mercantil Ejec. Merc-Cuantía. 1 Acdo. Núm. Exp. 337/2025.

LA SECRETARIA DE ACUERDOS
LIC. ROSA ANGÉLICA BLANCO TORO

SECRETARÍA "B"
ACUERDOS DEL 27 DE MARZO DEL 2025

Ballesteros Arzate Roberto Enrique vs. Roberto de Rivero Rodríguez. Oral Civil Destrucción. 1 Acdo. Núm. Exp. 582/2019.
Belmont Padilla Enrique vs. Línea Coordinadora Ferroviaria Alimenticia S.A. de C.V. Ejecutivo Mercantil Desig Per Act. 2 Acdos. Núm. Exp. 372/2024.
Cruz Zamora Maribel vs. Vhg Promotora Iztacalco Sapi de C.V. Oral Civil 1 Acdo. Núm. Exp. 98/2024.
Fuentes Montiel Miguel Ángel vs. Andonaegui Peñaroja María del Rosario. Juris. Voluntaria Mercantil Radicación. 1 Acdo. Núm. Exp. 345/2025.
Galván Ruz Mario Roberto vs. Tm Assistance S.A. de C.V. Oral Mercantil 1 Acdo. en Amparo. Núm. Exp. 550/2024 64/2025-I.
Hernández Bautista Claudio vs. Marcin Amaro de Betanzos María Luisa Mariel y Betanzos Tenorio Juan Carlos. Oral Civil 1 Acdo. Núm. Exp. 115/2023.
Karisma Ingeniería, S.A. de C.V. vs. Órgano Político-Administrativo en la Delegación Miguel Hidalgo. Oral Mercantil Destrucción. 1 Acdo. Núm. Exp. 655/2018.
Recursos Humanos y Vigilancia S.A. de C.V. vs. Inmobiliaria Iterativa Sapi de C.V. Oral Mercantil Devol Docs Act. 1 Acdo. Núm. Exp. 280/2024.
Sánchez Retana Francisca vs. Álvarez Vega Roberto y García Gutiérrez Areli Guadalupe. Ejecutivo Mercantil Recogieron Documentos. 1 Acdo. Núm. Exp. 220/2025.
Secreto. Ejecutivo Mercantil Admis. 1 Acdo. Núm. Exp. 288/2025.
Secreto. Ejecutivo Mercantil Desech. 1 Acdo. Núm. Exp. 292/2025.
Secreto. Ejecutivo Mercantil Preven. 1 Acdo. Núm. Exp. 312/2025.
Secreto. Ejecutivo Mercantil Oral Oralidad Mercantil Destruc. 1 Acdo. Núm. Exp. 480/2023.
Urbania el Sembrador S.A. de C.V. vs. Fumyca S.A. de C.V. Providencias Precautorias Mercantil Ord Entr Bill. 1 Acdo. Núm. Exp. 1003/2024.
AUDIENCIA
Rodríguez Padilla Lucía vs. Domínguez Arellano Juan Manuel. Ejecutivo Mercantil. 1 Audiencia. Núm. Exp. 485/2024.

LA SECRETARIA DE ACUERDOS
LIC. ROSA ANGÉLICA BLANCO TORO

SECRETARÍA "C"
ACUERDOS DEL 27 DE MARZO DEL 2025

Administraciones y Representaciones Parus S.A. de C.V. vs. Barajas Faisan S.A. de C.V. y Skorlich Cebado José Manuel y Skorlich Guasque Danilo. Cump. de Contrato Oralidad Mercantil 2 Acdos. Núm. Exp. 606/2022.
Allende Reyes José Manuel vs. Mena Pacheco Aljandro Ricardo su Sucesión y Mena Ríos Cinthya Alexia. Otros Oralidad Civil Nueva Cedula. 1 Acdo. Núm. Exp. 63/2024.
Banca Mifel Sa Institución de Banca Múltiple Grupo Financiero Mifel vs. Computianguis S.A. de C.V. y Quintero Ramos René Antonio y Martínez Vargas Mauicio y Kramer Ugarte James Robert. Providencias Precautorias Oral Mercantil 1 Acdo. Núm. Exp. 559/2024.
Banco Regional Sa Ibm Banregio Grupo Financieor Hey Banco vs. Gutiérrez González Antonio. Ejecutivo Mercantil 1 Acdo. Núm. Exp. 626/2024.
BBVA México, S.A., Institución de Banca Múltiple, Grupo Financiero BBVA México vs. Estrada Aguirre Benjamín. Otros Oralidad Mercantil 1 Acdo. en Incidente. Núm. Exp. 1016/2024.
BBVA México, S.A., Institución de Banca Múltiple, Grupo Financiero BBVA México vs. P&B Administración de Servicios S.A. de C.V. y Ramos Castillo Elsa Daniela. Otros Oralidad Mercantil Destruir Exp. 1 Acdo. Núm. Exp. 213/2025.
Corporativo Laudex, S.A. Pi. de C.V. Sofom, E. N. R vs. Jorge Ulises Casas Pineda. Oral Mercantil 2 Acdos. Núm. Exp. 213/2019.
Interlicel S.A. de C.V. vs. Xgr de México S.A. de C.V. Otros Oralidad Mercantil 3 Acdos. Núm. Exp. 179/2024.
Juárez García Óscar Fernando vs. Fraccionadora Hacienda de Echegaray S.A. Ejecutivo Mercantil 1 Acdo. Núm. Exp. 779/2024.
Nr Finance México S.A. de C.V. vs. Bravo Benítez Fidel. Ejecutivo Mercantil 1 Acdo. Núm. Exp. 263/2025.
Peñafiel Morales Blanca. Juris. Voluntaria Oral Civil 1 Acdo. Núm. Exp. 143/2024.
Prana Power Sapi de C.V. vs. Welding And Coating de México S.A. de C.V. y Moreno Soto Nayeli. Cump. de Contrato Oralidad Mercantil 1 Acdo. Núm. Exp. 273/2024.
Red Amigo Dal Sapi de C.V. Sofom Enr vs. Tengue en Plen S.A. de C.V. y Cesarano Escalona Giuseppe. Ejecutivo Mercantil Ofc Loc Dom. 1 Acdo. Núm. Exp. 986/2024.
Secreto. Providencias Precautorias Oral Mercantil 1 Acdo. Núm. Exp. 300/2025.
Secreto. Providencias Precautorias Mercantil 1 Acdo. Núm. Exp. 349/2025.
Socafi S.A. de C.V. vs. Figueroa García José Gilberto y Elizalde Sánchez José Maximino. Ejecutivo Mercantil 1 Acdo. Núm. Exp. 496/2024.
Stm Financial S.A. de C.V. Sofom Er Grupo Financiero Inbursa vs. Saldaña Soto María del Socorro. Otros Oralidad Mercantil 1 Acdo. Núm. Exp. 326/2022.
The American British Cowdray Medical Center I. A. P vs. Culebro Orantes Adriana Esthela. Cump. de Contrato Oralidad Mercantil Exhorto. 1 Acdo. Núm. Exp. 903/2024.
Vega González Ma Teresa de Jesús vs. Cambher Noreste S.A. de C.V. y Ford Motor Company S.A. de C.V. Otros Oralidad Mercantil 1 Acdo. Núm. Exp. 419/2024.
SENTENCIA DEFINITIVA DEL 27 DE MARZO DEL 2025
González Castro Agustín vs. Delgado Ramírez Luis Antonio. Ejecutivo Mercantil Sent. Def. 1 Núm. Exp. 969/2024

LA SECRETARIA DE ACUERDOS
LIC. IMELDA HERNÁNDEZ VALENCIA

TERCERO DE LO CIVIL DE PROCESO ORAL

SECRETARÍA "A"
ACUERDOS DEL 27 DE MARZO DEL 2025

Avilez Sirvent Marbella Cecilia vs. Distribuidora Grupo Mitchel, S.A. de C.V. Oral Mercantil Imposibilidad. 1 Acdo. Núm. Exp. 874/2024.
Del Ángel Huertas María Estela vs. Grupo Inmobiliario Sare, S.A. de C.V. y Sare Bienes Raíces, S.A. de C.V. Oral Civil Disposición. 1 Acdo. Núm. Exp. 203/2025.
Desechables Resistentex, S.A. de C.V. vs. Cablex Transforma S. de R. L. de C.V. Ejecutivo Mercantil Expidanse Copias. 1 Acdo. Núm. Exp. 304/2025.
Díaz Plovin María de Las Mercedes vs. Chubb Seguros México, S.A. Otros Oralidad Mercantil Entreguese el Billete. 1 Acdo. Núm. Exp. 93/2024.
El Universal Compañía Periodística Nacional, S.A. de C.V. vs. Planea Tu Bien, S.A. de C.V. Oral Mercantil Comparecencia. 1 Acdo. Núm. Exp. 931/2024.

SOLO CONSULTA
SOLO CONSULTA
SOLO CONSULTA

González Pedroza Diego Erick y Cortés Garza Galindo José Luis vs. Cortés Garza Galindo Gloria y Cortés Galindo René y Cardoso y Carboney Francisco José Gerardo. Otros Oralidad Civil Acuse. 1 Acdo. en Amparo. Núm. Exp. 222/2024.

Guerrero Rea Gilberto Izael. No Definido No Definido Proceda a Certitificar. 3 Acdos. Núm. Exp. 471/2025 Amparo Indirecto 471/2025-I Quejoso: Gilberto Izael Guerrero.

Ib Capital, S.A. P. I. de C.V. vs. Juárez López Delta Elizabeth y Juárez López Erick Andrick. Ejecutivo Mercantil Oral Oralidad Mercantil Vista. 1 Acdo. Núm. Exp. 414/2023.

Lara Martínez Óscar Alberto vs. José Luis Alanís Macías y Adriana Estela Legaspi Nolasco También Conocida como Adriana Estela Legaspi Nolasco de Alanís. Oral Civil Dada Nueva Cuenta. 1 Acdo. Núm. Exp. 102/2018.

Márquez Víctor Sánchez vs. Banco Nacional de México S.A., Integrante del Grupo Financiero Banamex. Otros Oralidad Mercantil No Ampara Ni Protege. 1 Acdo. en Amparo. Núm. Exp. 584/2024.

Olvera Rodríguez Javier vs. Rodríguez su Sucesión Benjamín. Otros Oralidad Civil Comparecencia. 1 Acdo. Núm. Exp. 434/2023.

Pye Seguridad Privada, S.A. de C.V. vs. Banco Mercantil del Norte, S.A., Institución de Banca Múltiple, Grupo Financiero Banorte. Oral Mercantil Dada Nueva Cuenta. 1 Acdo. Núm. Exp. 204/2025.

Raúl Roberto Zúñiga Reyes vs. Qualitas Compañía de Seguros S.A. de C.V. Oral Mercantil Dada Cuenta, Se Señala Fecha de Audiencia. 1 Acdo. Núm. Exp. 994/2024.

Salas Soriano María Teresa vs. Cortés, Uscanga, Rivera y Asociados, S.A. de C.V. y Bienes Raíces Rome, S.A. de C.V. Oral Civil Imposibilidad. 2 Acdos. Núm. Exp. 822/2024.

Secreto. Ejecutivo Mercantil Oral Oralidad Mercantil Autorización. 1 Acdo. Núm. Exp. 203/2023.

Secreto. Oral Mercantil Impresión de Correo Cnbv. 2 Acdos. en Incidente. Núm. Exp. 933/2024.

Secreto. Providencias Precautorias Mercantil Auto. 1 Acdo. Núm. Exp. 351/2025.

Secreto. Providencias Precautorias Mercantil Auto. 1 Acdo. Núm. Exp. 354/2025.

Secreto. Providencias Precautorias Mercantil Exhibe Billete. 1 Acdo. Núm. Exp. 303/2025.

Unifin Financiera, S.A. B. de C.V. vs. Protección y Vigilancia Privada Maya, S.A. de C.V. y Daniel F Álvarez Álvarez. Oral Mercantil en Ejecc. de Sentencia. 3 Acdos. Núm. Exp. 4/2021.

Youngest, S A. de C.V. vs. Logística Express Reynoso de México, S.A. de C.V. y Otros. Oral Mercantil Se Admite. 1 Acdo. Núm. Exp. 291/2025.

Yubra S.A. de C.V. vs. Constructora Interurbana de Querétaro S.A. de C.V. Oral Mercantil Imposibilidad. 2 Acdos. Núm. Exp. 311/2025.

AUDIENCIA

Raúl Roberto Zúñiga Reyes vs. Qualitas Compañía de Seguros S.A. de C.V. para Aud. Oral Mercantil. 1 Audiencia. Núm. Exp. 994/2024.

LA SECRETARIA DE ACUERDOS
LIC. NALLELY MARURE ÁLVAREZ

SECRETARÍA "B"
ACUERDOS DEL 27 DE MARZO DEL 2025

Ana María Miranda Vega vs. Banco Nacional de México, S.A., Integrante del Grupo Financiero Banamex. Oral Mercantil No Ha Lugar. 1 Acdo. Núm. Exp. 1037/2024.

Arenas Ruíz Mario y Torres Granados Teodora vs. Ramírez Monroy Juan Pablo. Oral Civil Dada Cuenta, Se Señala Fecha de Audiencia. 1 Acdo. Núm. Exp. 36/2025.

Banco Santander México, S.A., Institución de Banca Múltiple, Grupo Financiero Santander México vs. Julio José Urreta Moreno. Ejecutivo Mercantil Se Admite. 1 Acdo. Núm. Exp. 256/2025.

Chávez Anguiano Gabriela vs. Urreta Moreno Julio José. Ejecutivo Mercantil Se Admite. 1 Acdo. Núm. Exp. 255/2025.

Communistas Aurum S.A. P. I. de C.V. Institución de Financiamientocolectivo vs. Ordóñez Galán Ana Paola. Oral Mercantil por Hechas su Manifestaciones. 1 Acdo. Núm. Exp. 105/2025.

Iberdrola Clientes, S.A. de C.V. vs. Olson Internacional, S. de R. L. de C.V. y Olson International de Monterrey, S. de R. L. de C.V. Otros Oralidad Mercantil Sin Lugar. 1 Acdo. Núm. Exp. 327/2024.

Maldonado Bernal Miguel Ángel vs. Jiménez Alvarado Gerardo y Bravo Santillán Oliva Mireya. Ejecutivo Mercantil Oral Oralidad Mercantil Disposición. 1 Acdo. Núm. Exp. 185/2023.

Morfín Méndez Jorge Fermín vs. Austroplan de México, S.A. Oral Mercantil Firma en Rebeldía. 1 Acdo. Núm. Exp. 146/2021.

Ramos Pérez Ruy vs. Alin Desarrolladora Sociedad Anónima de Capital Variable y Banco Actinver S.A., Institución de Banca Múltiple, Grupo Financiero Actinver y Otros. Oral Mercantil Destrucción. 1 Acdo. en Incidente. Núm. Exp. 136/2025.

Secreto. Ejecutivo Mercantil Se Admite. 1 Acdo. Núm. Exp. 305/2025.

Secreto. Providencias Precautorias Mercantil Auto. 1 Acdo. Núm. Exp. 355/2025.

NO PUBLICADO

Víctor Hugo Sánchez Armenta y Beatriz Armenta del Carmen vs. Vacation Travel Advisory S.A. de C.V., Comercialmente Conocida como Royalholiday Vacation Club. Oral Mercantil Acuerdo. 1 Acdo. Núm. Exp. 1045/2024.

AUDIENCIAS

Arenas Ruíz Mario y Torres Granados Teodora vs. Ramírez Monroy Juan Pablo. Oral Civil. 1 Audiencia. Núm. Exp. 36/2025.

Iberdrola Clientes, S.A. de C.V. vs. Olson Internacional, S. de R. L. de C.V. y Olson International de Monterrey, S. de R. L. de C.V. Acta Aud. Prelim. Otros Oralidad Mercantil. 1 Audiencia. Núm. Exp. 327/2024.

LA SECRETARIA DE ACUERDOS
LIC. NALLELY MARURE ÁLVAREZ

SECRETARÍA "C"
ACUERDOS DEL 27 DE MARZO DEL 2025

Autofinanciamiento México S.A. de C.V. vs. Naranjo Vega José Sebastián y Hernández Balderas Miriam. Oral Mercantil Aclara Girese de Nueva Cuenta Exhorto. 1 Acdo. Núm. Exp. 218/2025.

Constructora y Elctromecanicos Mancilla Cuevas S.A. de C.V. vs. Gfm Desarrolladores S.A. de C.V. Oral Mercantil Auto. 1 Acdo. Núm. Exp. 10/2025.

Corporativo Laudex, S.A. P. I. de C.V., Sofom, E. N. R vs. Monserrat Medina Loperena Angie y Loperena Tamariz Lucía. Otros Oralidad Mercantil Concluido por Pago. 1 Acdo. Núm. Exp. 320/2024.

Hewlett-Packard Operations México S. de R. L. de C.V. vs. Promotora Amaneceres del Caribe 1 S. de R. L. de C.V. y Tulum Maya S.A. de C.V. Otros Oralidad Mercantil Certificación. 1 Acdo. Núm. Exp. 588/2023.

Hinojosa Hinojosa Laura Elena vs. BBVA México Sa Institución de Banca Múltiple Grupo Financiero BBVA México y Banco Santander México, S.A., Institución de Banca Múltiple, Grupo Financiero Santander México. Oral Mercantil Auto. 1 Acdo. Núm. Exp. 659/2024.

Miranda Ramírez Everardo vs. Alcocer de la Cruz Eydis. Otros Oralidad Civil Ratificadao que Sea Convenio. 1 Acdo. en Expedientillo. Núm. Exp. 670/2022.

Nación Capital S.A. P. I. de C.V. vs. Juan Miguel Herrera Clavellina. Ejecutivo Mercantil Desechamiento. 1 Acdo. Núm. Exp. 288/2025.

Nr Finance México, S.A. de C.V. vs. Castillo Hernández Ana Magdalena. Ejecutivo Mercantil Devuelve Exh. Sin Diligenciar. 2 Acdos. Núm. Exp. 139/2025.

Préstamos Felices en 15 Minutos, S.A. de C.V., Sofom, E. N. R vs. Mejía Acosta María Luisa. Otros Oralidad Mercantil Admite Amparo Adhesivo Agreguese para Constancia. 1 Acdo. en Amparo. Núm. Exp. 519/2024.

Secreto. Ejecutivo Mercantil Desechamiento. 1 Acdo. Núm. Exp. 289/2025.

Secreto. Ejecutivo Mercantil Desechamiento. 1 Acdo. Núm. Exp. 290/2025.

Secreto. Ejecutivo Mercantil Se Admite. 1 Acdo. Núm. Exp. 340/2025.

Secreto. Ejecutivo Mercantil Razon Actuarial. 1 Acdo. Núm. Exp. 780/2024.

AUDIENCIA

Hewlett-Packard Operations México S. de R. L. de C.V. vs. Promotora Amaneceres del Caribe 1 S. de R. L. de C.V. y Tulum Maya S.A. de C.V. Acta Aud. de Juic. Otros Oralidad Mercantil. 1 Audiencia. Núm. Exp. 588/2023.

SOLO CONSULTA
SOLO CONSULTA
SOLO CONSULTA

SENTENCIA DEFINITIVA DEL 27 DE MARZO DEL 2025

Hewlett-Packard Operations México S. de R. L. de C.V. vs. Promotora Amaneceres del Caribe 1 S. de R. L. de C.V. y Tulum Maya S.A. de C.V. Otros Oralidad Mercantil Sent. Def. 1 Núm. Exp. 588/2023

LA SECRETARIA DE ACUERDOS
LIC. NALLELY MARURE ÁLVAREZ

CUARTO DE LO CIVIL DE PROCESO ORAL

SECRETARÍA "A"
ACUERDOS DEL 27 DE MARZO DEL 2025

Banco Santander México Sa Institución de Banca Múltiple Grupo Financiero Santander México vs. Herrera Ruíz Fernando Emmanuel. Providencias Precautorias Mercantil Turno Oficio. 1 Acdo. Núm. Exp. 14/2025.

Durán Palos Alejandro vs. García Ponce de León Enrique y García Salazar Luis Enrique. Otros Oralidad Civil Turno Oficio. 1 Acdo. Núm. Exp. 674/2023.

Emprendimientos Maussan y González Sapi de C.V. vs. Soluciones y Asesoría en Alto Voltaje S.A. de C.V. y Flores Castillo Jorge y Flores Robles Antonio. Ejecutivo Mercantil Oral Oralidad Mercantil Debera de Estarse a Diverso Proveido. 2 Acdos. Núm. Exp. 777/2022.

G500 Network Sapi de C.V. vs. Servicio Fomentera S.A. de C.V. Oral Mercantil Autr. Sicor. 1 Acdo. Núm. Exp. 971/2024.

Guerrero Rea Gilberto Izael. Ord. Civil Inform Eprevio 48 Horas. 2 Acdos. en Amparo_Buscador. Núm. Exp. 471/2025 Amparo Indirecto 471/2025-1.

Nr Finance México S.A. de C.V. vs. Niño Villareal Elizabeth. Ejecutivo Mercantil Turno Oficio. 1 Acdo. Núm. Exp. 667/2024.

Ortega González Oliver vs. Terrazas Martínez Ana Gabriela. Cump. de Contrato Oralidad Civil Turno Cedula. 1 Acdo. Núm. Exp. 641/2022.

Quintero López Fredy vs. Mig Investment, S.A. P. I. de C.V. Resc. de Contrato Oralidad Mercantil para que Obre como Corresponda. 1 Acdo. Núm. Exp. 70/2025.

Secreto. Ejecutivo Mercantil Turno Cedula. 1 Acdo. Núm. Exp. 144/2025.

Secreto. Ejecutivo Mercantil Admisorio-Elaborar Cedula. 1 Acdo. Núm. Exp. 261/2025.

Secreto. Providencias Precautorias Oral Mercantil para que Obre. 1 Acdo. Núm. Exp. 307/2024.

Secreto. Ejecutivo Mercantil Turno Cedula Previa Cita. 1 Acdo. Núm. Exp. 881/2024.

Servicios Múltiples Corporativos S.A. de C.V. vs. Dicipa S.A. de C.V. Oral Mercantil Previo Pago Devolver Poder. 1 Acdo. Núm. Exp. 921/2024.

Si Crea Comercial S.A. de C.V. vs. Cazares Delgado Abel Ricardo. Ejecutivo Mercantil Pata que Obre como Corresponda. 1 Acdo. Núm. Exp. 944/2024.

SENTENCIA DEFINITIVA NO PUBLICADA DEL 27 DE MARZO DEL 2025

Santander López Jesús vs. Ávalos Gallaga Patricia y Gallaga Martínez Sofía. Ejecutivo Mercantil Sent. Def. 1 Núm. Exp. 517/2024

LA SECRETARIA DE ACUERDOS
LIC. VERÓNICA SANDOVAL COVA

SECRETARÍA "B"
ACUERDOS DEL 27 DE MARZO DEL 2025

Auto Amecah S.A. de C.V. vs. Mendoza López Norma Angélica y Díaz Echave César Eduardo. Oral Mercantil Requerimiento de Documentos-3 Días. 1 Acdo. Núm. Exp. 338/2025.

Autofinanciamiento México S.A. de C.V. vs. Hernández Mejía Laura y Hernández Mejía Óscar. Oral Mercantil Elaborar Nueva Cédula-Turno. 1 Acdo. Núm. Exp. 20/2017 Tomo II.

Barrios Donaciano Pedro vs. Arrieta Buendía José Salomón. Oral Civil por Bien Cobrado Billetes. 1 Acdo. Núm. Exp. 85/2019 Tomo III.

Betancourt Aranda Karina vs. Cementos y Aceros Detodo S de R.L. de C.V. Ejecutivo Mercantil Oral Oralidad Mercantil Notif. Practicada. 1 Acdo. Núm. Exp. 668/2023.

Camacho Pichardo Araceli vs. Concesionaria Kioto S.A. de C.V. y Grupo Nacional Provincial S.A. B. (Gnp S.A. B.) vs. Suzuki Motors de México, S.A. de C.V., Oral Mercantil Autoriza Mandatario. 2 Acdos. Núm. Exp. 545/2024.

Comer Huevo S.A. de C.V. vs. Hdi Seguros S.A. de C.V. vs. Volkswagen Leasing, S.A. de C.V. Oral Mercantil Sicor Negado. 1 Acdo. Núm. Exp. 472/2024.

Dorantes Sánchez María Blanca Estela vs. Facicasa S.A. de C.V. Sofom Enr. Ejecutivo Mercantil Notif. por Estrados (Practicada). 1 Acdo. en Amparo. Núm. Exp. 350/2024 Bis. 1 Amparo.

Edenred México S.A. de C.V. vs. Servicio Continental de Mensajería S.A. de C.V. Oral Mercantil Autr. Sicor. 1 Acdo. Núm. Exp. 298/2025.

Secreto. Ejecutivo Mercantil Sin Practicar. 1 Acdo. Núm. Exp. 1045/2024.

Secreto. Ejecutivo Mercantil Oral Mercantil Autorizacion-(Registro Inconcluso). 1 Acdo. Núm. Exp. 168/2024.

Secreto. Ejecutivo Mercantil Oral Oralidad Mercantil 90 Días-Baja Documental (Con Documentos Pendientes). 1 Acdo. Núm. Exp. 25/2021.

Secreto. Ejecutivo Mercantil Desechado. 1 Acdo. Núm. Exp. 288/2025.

Secreto. Ejecutivo Mercantil Prevencion-3 Días. 1 Acdo. Núm. Exp. 332/2025.

Secreto. Providencias Precautorias Mercantil por Bien Cobrado Billete. 2 Acdos. Núm. Exp. 335/2024.

Secreto. Ejecutivo Mercantil Oral Mercantil Elaborar Oficio-Siara. 1 Acdo. Núm. Exp. 335/2025.

Secreto. Providencias Precautorias Mercantil Ratifica Desistimiento-Desbloqueo Cuentas. 1 Acdo. Núm. Exp. 78/2025.

Secreto. Ejecutivo Mercantil Exhibe Minuta de Exhorto. 1 Acdo. Núm. Exp. 858/2024.

Transluri S.A. de C.V. vs. Automotores de México S.A. de C.V. Otros Oralidad Mercantil Notif. Practicada. 1 Acdo. Núm. Exp. 528/2023.

EL SECRETARIO DE ACUERDOS POR MINISTERIO DE LEY
LIC. ALFREDO PULIDO HERNÁNDEZ

SECRETARÍA "C"
ACUERDOS DEL 27 DE MARZO DEL 2025

Amador Rodríguez Guillermo vs. Sánchez Cerda Elia y Renta Confianza, S. C. y su Renta a Tiempo, S. C. Oral Civil Desechado. 1 Acdo. Núm. Exp. 216/2025.

Banco Autofin México S.A. Institución de Banca Múltiple vs. Abastecedora de Aluminio de Tabasco S.A. de C.V. y Inmobiliaria Kartam S.A. de C.V. y Martínez Arreola Luis Antonio y García Gallardo Miguel Ángel. Providencias Precautorias Oral Mercantil por Enterada Turno Oficio. 2 Acdos. en Amparo. Núm. Exp. 336/2023 Bis. 1 Amparo Dc. -184/2025.

Bragado Castillo Blanca Lizet vs. Sanatorio Trinidad S.A. de C.V. Otros Oralidad Mercantil Turno Cédula. 1 Acdo. Núm. Exp. 90/2025.

Caja de Previsión de la Policía Preventiva de la Ciudad de México vs. Arias Gómez Miguel Ángel. Otros Oralidad Civil Vista Con Ced. y Razón. 1 Acdo. Núm. Exp. 859/2024.

Escobedo Domínguez María del Rocío vs. Soto Méndez Agustín. Oral Civil Turno Cédula. 1 Acdo. Núm. Exp. 99/2015.

Ortiz Bárcena Socorro y López Ortiz Delia y López Ortiz Óscar y López Ortiz Adriana Elsa vs. Habitat y Vivienda Urbana S.A. de C.V. Nul. de Contrato Oralidad Mercantil Recibe Documentos. 1 Acdo. Núm. Exp. 723/2023.

Secreto. Providencias Precautorias Mercantil Providencias Ejecutadas Turno Cédula. 1 Acdo. Núm. Exp. 1026/2024.

Secreto. Ejecutivo Mercantil Recibe Documentos. 1 Acdo. Núm. Exp. 133/2025.

Secreto. Ejecutivo Mercantil Desechado. 1 Acdo. Núm. Exp. 263/2025.

Secreto. Providencias Precautorias Oral Mercantil Admis. Oficio Siara Una Vez que Exhiba Garantía. 1 Acdo. Núm. Exp. 269/2025.

Secreto. Ejecutivo Mercantil Recibe Documentos. 1 Acdo. Núm. Exp. 303/2025.

Secreto. Medios Preparatorios Mercantil Prevención. 1 Acdo. Núm. Exp. 333/2025.

SOLO CONSULTA

Secreto. Oral Mercantil Se Requiere Documentos 3 Días. 1 Acdo. Núm. Exp. 343/2025.
Secreto. Ejecutivo Mercantil Alta Sicor Actora. 1 Acdo. Núm. Exp. 39/2025.
Secreto. Oral Mercantil Turno Oficio. 1 Acdo. Núm. Exp. 53/2025.
Secreto. Ejecutivo Mercantil Oral Oralidad Mercantil Turno Edictos y Cédula. 1 Acdo. Núm. Exp. 6/2023.
Unifin Financiera Sociedad Anónima Bursatil de Capital Variable Sociedad Financiera de Objeto Múltiple Entidad No Regulada vs. Die Technologies S. de R. L. de C.V. y Guerrero Martínez Miguel Ángel. Oral Mercantil por Realizadas Sus Manifestaciones-Autorización. 1 Acdo. Núm. Exp. 233/2022.
Vallarino Machorro Jenifer vs. Bazaldua Monter Rosa Irlandina. Cump. de Contrato Oralidad Civil Vista Con Ced. y Razón. 1 Acdo. Núm. Exp. 829/2024.

EL SECRETARIO DE ACUERDOS
LIC. ALFREDO PULIDO HERNÁNDEZ

QUINTO DE LO CIVIL DE PROCESO ORAL

SECRETARÍA "A"
SIN PUBLICACIÓN

SECRETARÍA "B"
ACUERDOS DEL 27 DE MARZO DEL 2025

Banca Mifel Sa Institución de Banca Múltiple Grupo Financiero Mifel vs. Instituto Educativo Ibem, S. C. y Esquivel Zarza Gil. Ejecutivo Mercantil Oral Mercantil Acuerdo. 1 Acdo. Núm. Exp. 860/2024.
Banca Mifel Sa Institución de Banca Múltiple Grupo Financiero Mifel vs. Vizcarra Rodríguez Luis Rodríguez y Vizcarra Rodríguez Carmen Rodríguez y Vizcarra Rodríguez Claudia Rodríguez. Providencias Precautorias Mercantil 1 Acdo. Núm. Exp. 684/2024.
Banco Invex, Sociedad Anónima, Institución de Banca Múltiple, Invex Grupo Financiero vs. Vázquez Castillejos Mario. Oral Mercantil 1 Acdo. Núm. Exp. 495/2015.
Bolaños García María Lilia vs. Bolaños García María Guadalupe. Oral Civil Dil-Dilig. 1 Acdo. Núm. Exp. 223/2025.
Camacho Santos Carlos Rodrigo vs. Media Aeronautica Group S.A. de C.V. y Müller Nava Angélica. Oral Civil Acuerdo. 2 Acdos. Núm. Exp. 83/2025.
Gómez Dieter Karina vs. Banco Santander México Sa Institución de Banca Múltiple Grupo Financiero Santander México y Trans Unión de México Sa Sic. Oral Mercantil Acuerdo. 1 Acdo. en Cuaderno_Amparo_Dem. Núm. Exp. 803/2024 Amparo Banco Santander.
González Trujillo Dirce Deyanira vs. María Cristina de Alba Enríquez Vda. de Vázquez O. María Cristina de Alba de Vázquez. Cump. de Contrato Oralidad Civil 2 Acdos. Núm. Exp. 120/2024.
Gómez Mendieta José Horacio vs. Villanueva Flores Emma Viridiana. Oral Civil Acuerdo. 1 Acdo. Núm. Exp. 184/2023.
Jaimes Castillo Alejandro vs. Chávez Gómez Arturo. Oral Mercantil Nuevo Domicilio, Cédula. 1 Acdo. Núm. Exp. 12/2025.
Lemus Quijano Jorge Alejandro vs. Guillén Olmos Emmanuel y Goytia Rosas Selenne del Rocío. Oral Mercantil 1 Acdo. Núm. Exp. 177/2024.
Miranda Jiménez Irma vs. Garcés Hernández José Luis. Oral Civil 2 Acdos. Núm. Exp. 231/2025.
Portafolio de Negocios, S.A. de C.V. Sofom E. R vs. Cristal y Aluminio Ayotuxco, S.A. de C.V. y Iglesias Cano Rafael y Rojas González Esnaide. Cump. de Contrato Oralidad Mercantil Sobresee. 1 Acdo. en Amparo. Núm. Exp. 420/2023 Amparo Indirecto 1114/2024-Viii.
Riestra Álvarez Miguel Ángel vs. Soriano Rodríguez Sergio. Ejecutivo Mercantil Requerimiento. 1 Acdo. Núm. Exp. 352/2025.
Secreto. Ejecutivo Mercantil Pone a Disposición Exhorto. 1 Acdo. Núm. Exp. 209/2025.
Secreto. Providencias Precautorias Mercantil Informe Radio Móvil Dipsa. 1 Acdo. Núm. Exp. 233/2024.
Secreto. Ejecutivo Mercantil 1 Acdo. Núm. Exp. 257/2025.
Secreto. Ejecutivo Mercantil Desechado. 1 Acdo. Núm. Exp. 269/2025.
Secreto. Ejecutivo Mercantil 1 Acdo. Núm. Exp. 271/2025.
Secreto. Ejecutivo Mercantil Prevención Lineamientos. 1 Acdo. Núm. Exp. 329/2025.
Secreto. Ejecutivo Mercantil Requerimiento. 1 Acdo. Núm. Exp. 335/2025.
Secreto. Oral Mercantil Requerimiento. 1 Acdo. Núm. Exp. 338/2025.
Secreto. Oral Mercantil Requerimiento. 1 Acdo. Núm. Exp. 342/2025.
Secreto. Oral Mercantil Requerimiento. 1 Acdo. Núm. Exp. 345/2025.
Secreto. Oral Mercantil Requerimiento. 1 Acdo. Núm. Exp. 348/2025.
Secreto. Oral Mercantil Requerimiento. 1 Acdo. Núm. Exp. 350/2025.
Secreto. Ejecutivo Mercantil Requerimiento. 1 Acdo. Núm. Exp. 355/2025.
Secreto. Ejecutivo Mercantil Oral Mercantil 1 Acdo. Núm. Exp. 467/2024.
Secreto. Ejecutivo Mercantil Desahogo de Vista Excepciones. 1 Acdo. Núm. Exp. 546/2024.
Secreto. Ejecutivo Mercantil 1 Acdo. Núm. Exp. 741/2024.
Secreto. Providencias Precautorias Mercantil Autoriza Personas. 1 Acdo. Núm. Exp. 766/2024.
Secreto. Ejecutivo Mercantil Minuta Sellada. 1 Acdo. Núm. Exp. 856/2024.
Ser Social Environmental Response S.C. vs. Jenner Renewables Sl. Oral Mercantil Desechamiento. 1 Acdo. Núm. Exp. 291/2025.
Servicios Múltiples Corporativos S.A. de C.V. vs. Smx Estructuración y Administración S.A. de C.V. Oral Mercantil No Personalidad. 1 Acdo. Núm. Exp. 226/2025.
Suárez Hernández Marisela vs. Hernández Hernández Sergio Joel, su Sucesión, a Través de su Albacea Hernández Hernández Juana. Oral Civil Expedientillo. 1 Acdo. Núm. Exp. 93/2020.
Toyota Financial Services México S.A. de C.V. vs. Molina Villanueva Ana Isabel. Oral Mercantil Minuta Sellada. 1 Acdo. Núm. Exp. 139/2025.
Trejo Tomaccini Soluciones, S. C vs. Alfredo Gallegos Guzmán. Oral Civil 2 Acdos. en Cuaderno_Amparo_Dem. Núm. Exp. 34/2018 Amparo Indirecto 1106/2024-I.
AUDIENCIA
Cruz Vargas Reyna vs. Estrada y Romero Heriberto y Garza Trujillo Joaquina del Carmen. Acdo. Oral Civil. 1 Audiencia. Núm. Exp. 983/2024.

LA SECRETARIA DE ACUERDOS
LIC. PATRICIA MEMBRILLO RIVERA

SECRETARÍA "C"
SIN PUBLICACIÓN

SEXTO DE LO CIVIL DE PROCESO ORAL

SECRETARÍA "A"
ACUERDOS DEL 27 DE MARZO DEL 2025

Liberty Fianzas, S.A. de C.V. vs. López Calderón José Guadalupe. Ejecutivo Mercantil Oral Mercantil 1 Acdo. en Expedientillo. Núm. Exp. 104/2022.
Peimbert Ibarra Edmundo Arturo vs. Flores Díaz Asmin Angélica. Oral Civil 1 Acdo. Núm. Exp. 51/2024.
Secreto. Ejecutivo Mercantil Oral Mercantil 1 Acdo. Núm. Exp. 310/2024.
Secreto. Ejecutivo Mercantil Oral Mercantil 2 Acdos. Núm. Exp. 70/2024.
NO PUBLICADOS
Escamilla Cervantes Santiago vs. Grupo Filoa Sapi de C.V. Oral Civil 1 Acdo. Núm. Exp. 91/2025.
Secreto. Ejecutivo Mercantil Oral Mercantil 1 Acdo. Núm. Exp. 271/2025.
Secreto. Ejecutivo Mercantil 1 Acdo. Núm. Exp. 287/2025.
Secreto. Oral Civil 1 Acdo. Núm. Exp. 91/2025.
AUDIENCIA
Pretmex, S.A. de C.V. Sofom E. N. R vs. Smartnett Carrier S.A. de C.V. y Vázquez González Óscar Manuel. de Juic. Oral Mercantil. 1 Audiencia. Núm. Exp. 727/2022.

LA SECRETARIA DE ACUERDOS
LIC. ÉRIKA SOTO RAMÍREZ

SOLO CONSULTA

SECRETARÍA "B"
ACUERDOS DEL 27 DE MARZO DEL 2025

Aguilar Ortega Gregorio vs. Nr Finance México S.A. de C.V. y Nava Salgado Carlos Alberto. Nul. de Contrato Oralidad Mercantil 1 Acdo. Núm. Exp. 145/2024.
Alberto Gil Alejandro vs. Novacredit S.A. de C.V. Otros Oralidad Mercantil 1 Acdo. Núm. Exp. 95/2025.
BBVA México Sa Institución de Banca Múltiple Grupo vs. Proteinas Saludables Potosinas Spr de R.L. de C.V. y Gómez Buenrostro Jorge Alberto y Gómez Buenrostro Rodrigo. Otros Oralidad Mercantil 1 Acdo. Núm. Exp. 528/2023.
Bp Estaciones y Servicios Energeticos S.A. de C.V. vs. Super Servicios Dlt S.A. de C.V. y Dorama Institución de Garantías S.A. Otros Oralidad Mercantil 1 Acdo. Núm. Exp. 550/2024.
Conauto S.A. de C.V. vs. Cruz González José Simón y Cruz González María del Pilar y González Ramírez María Brígida. Ejecutivo Mercantil 2 Acdos. Núm. Exp. 1015/2024.
Contreras Gilvaja María Norberta vs. Álvarez Flores Alfonsa y Contreras Álvarez José Feliciano y Contreras Álvarez Lizbet y Contreras Álvarez María Guadalupe y Contreras Álvarez Benito. Otros Oralidad Civil 1 Acdo. Núm. Exp. 208/2024.
Miguel Caballero S de R.L. de C.V. vs. Q y V S.A. de C.V. Medios Preparatorios Oral Mercantil 1 Acdo. Núm. Exp. 178/2025.
Secreto. Ejecutivo Mercantil 1 Acdo. Núm. Exp. 122/2025.
Secreto. Ejecutivo Mercantil 1 Acdo. Núm. Exp. 238/2025.
Secreto. Ejecutivo Mercantil 1 Acdo. Núm. Exp. 278/2025.
Secreto. Ejecutivo Mercantil 1 Acdo. Núm. Exp. 72/2025.
Secreto. Ejecutivo Mercantil Oral Oralidad Mercantil 1 Acdo. Núm. Exp. 738/2024.
Secreto. Providencias Precautorias Oral Mercantil 1 Acdo. Núm. Exp. 92/2024.
Secreto. Ejecutivo Mercantil 1 Acdo. Núm. Exp. 975/2024.
AUDIENCIA
Luna Solís José Daniel vs. Moto Motio Inn S.A. de C.V. De. Aud. de Juic. Otros Oralidad Mercantil. 1 Audiencia. Núm. Exp. 325/2024.
SENTENCIA DEFINITIVA DEL 27 DE MARZO DEL 2025
Luna Solís José Daniel vs. Moto Motio Inn S.A. de C.V. De. Otros Oralidad Mercantil Sent. Def. 1 Núm. Exp. 325/2024

LA SECRETARIA DE ACUERDOS
LIC. LAURA HERNÁNDEZ BELTRÁN

SECRETARÍA "C"
ACUERDOS DEL 27 DE MARZO DEL 2025

123lease, S.A. P. I. de C.V. vs. Nava Sánchez Israel. Oral Mercantil 1 Acdo. Núm. Exp. 479/2023.
Banco Autofin México, S.A., Institución de Banca Múltiple vs. Traspeña Rodríguez Roberto Alejandro. Oral Mercantil 1 Acdo. Núm. Exp. 423/2023.
Garma Ortegón Martha Eugenia vs. Martínez Villanueva Óscar Luis. Ejecutivo Mercantil Oral Mercantil 1 Acdo. Núm. Exp. 623/2023.
Guerrero Medina Adrián Antonio y Guerrero Carrillo Iván Alejandro vs. American Express Company México S.A. de C.V. Oral Mercantil Aud. Incidental. 1 Acdo. Núm. Exp. 369/2023.
Headly Velasco Claudia Arantxa vs. European Network Business Solutions S.A. de C.V. Oral Civil 1 Acdo. Núm. Exp. 179/2024.
Instituto del Fondo Nacional para el Consumo de Los Trabajadores vs. Estrada Gallardo Marco Antonio. Oral Mercantil 1 Acdo. Núm. Exp. 393/2023.
Ku Bo Financiero S.A. de C.V. Sfp vs. Peña Prieto Erick Eduardo. Oral Mercantil 1 Acdo. Núm. Exp. 253/2025.
Mtl Debt Sapi de C.V. vs. Coronado Cuen Iván Alfredo. Providencias Precautorias Mercantil 1 Acdo. Núm. Exp. 836/2024.
Nacional Financiera, Sociedad Nacional de Crédito, Institución de Banca de Desarrollo, como Fiduciaria del Fideicomiso Denominado Fondo para el Desarrollo Social de la Ciudad México vs. Tolentino Servín Edmundo y Sánchez Hernández Juventino. Oral Mercantil 1 Acdo. Núm. Exp. 423/2021.
Secreto. Ejecutivo Mercantil Oral Mercantil 1 Acdo. Núm. Exp. 279/2025.
Secreto. Providencias Precautorias Mercantil 1 Acdo. Núm. Exp. 3/2025.
Secreto. Providencias Precautorias Mercantil 1 Acdo. Núm. Exp. 603/2024.

EL SECRETARIO DE ACUERDOS
MTRO. ROLANDO JESÚS IBÁÑEZ PÉREZ

SÉPTIMO DE LO CIVIL DE PROCESO ORAL

SECRETARÍA "A"
ACUERDOS DEL 27 DE MARZO DEL 2025

Banco Santander México, Sociedad Anónima, Institución de Banca Múltiple, Grupo Financiero Santander México vs. Softkolor, Sociedad Anónima de Capital Variable. Ejecutivo Mercantil Oral Oralidad Mercantil 1 Acdo. Núm. Exp. 184/2022.
Bp Estaciones y Servicios Energeticos, Sociedad Anónima de Capital Variable vs. Grupo Toremex, Sociedad Anónima de Capital Variable. Otros Oralidad Mercantil 2 Acdos. Núm. Exp. 658/2022.
Monroy Palma Susana Guadalupe vs. Vázquez Elizalde Miriam. Juris. Voluntaria Civil 1 Acdo. Núm. Exp. 304/2025.
Secreto. Providencias Precautorias Mercantil 1 Acdo. Núm. Exp. 24/2020.
Secreto. Oral Civil Desechamiento. 1 Acdo. Núm. Exp. 286/2025.
Secreto. Ejecutivo Mercantil 1 Acdo. Núm. Exp. 337/2025.
Secreto. Ejecutivo Mercantil 1 Acdo. Núm. Exp. 340/2025.
Secreto. Providencias Precautorias Mercantil Dada Nueva Cuenta. 1 Acdo. Núm. Exp. 43/2025.
Secreto. Providencias Precautorias Oral Mercantil 1 Acdo. Núm. Exp. 554/2024.
Secreto. Ejecutivo Mercantil 1 Acdo. Núm. Exp. 809/2024.
Secreto. Ejecutivo Mercantil 1 Acdo. Núm. Exp. 863/2024.
Suárez Castillo María vs. BBVA México Sa Institución de Banca Múltiple Grupo Financiero BBVA México antes BBVA Bancomer Sa Institución de Banca Múltiple Grupo Financiero BBVA Bancomer. Oral Mercantil 1 Acdo. Núm. Exp. 755/2024.
NO PUBLICADOS
Banco Santander México, Sociedad Anónima, Institución de Banca Múltiple, Grupo Financiero Santander México vs. Monter Kontainer, Sociedad Anónima de Capital Variable y Martínez Hernández Roberto y Feregrino Flores Enrique Herminio. Ejecutivo Mercantil Oral Oralidad Mercantil 1 Acdo. en Seccion_De_Ejecución. Núm. Exp. 637/2022.
Secreto. Ejecutivo Mercantil 1 Acdo. Núm. Exp. 268/2025.
AUDIENCIA
Horta Rosas Rafael Miguel Ángel vs. Seguros Afirme S.A. de C.V. Afirme Grupo Financiero. Acta Minima de Aud. de Juic. Oral Mercantil. 1 Audiencia. Núm. Exp. 563/2024.
SENTENCIA DEFINITIVA DEL 27 DE MARZO DEL 2025
Horta Rosas Rafael Miguel Ángel vs. Seguros Afirme S.A. de C.V. Afirme Grupo Financiero. Oral Mercantil Sent. Def. 1 Núm. Exp. 563/2024

EL SECRETARIO DE ACUERDOS
LIC. JUAN PABLO VEGA TÉLLEZ

SECRETARÍA "B"
ACUERDOS DEL 27 DE MARZO DEL 2025

Almanza Pérez Pedro vs. Grupo Nacional Provincial Sab. Oral Mercantil 1 Acdo. Núm. Exp. 353/2025.
García Zavaleta Lorena de Jesús vs. María Elena Hernández Medina. Oral Civil Amparo. 1 Acdo. en Amparo. Núm. Exp. 205/2021 Amp. Pro. José Gustavo Vilchis López.
Gutiérrez Muñoz Ricardo vs. Municipio de Coacalco de Berriozabal Estado de México (H. Ayuntamiento de Coacalco de Berriozabal, Estado de México). Ejecutivo Mercantil Oral Oralidad Mercantil 1 Acdo. Núm. Exp. 22/2023.
Huitrón Vargas María Teresa vs. Banco Azteca Sa Institución de Banca Múltiple. Oral Mercantil Acdo. en Amparo. 1 Acdo. en Amparo. Núm. Exp. 564/2024 Amp. Dir. Dem.
Pernod Ricard México S.A. de C.V. vs. Mr Volk S.A. de C.V. Oral Mercantil 1 Acdo. Núm. Exp. 68/2025.
Plaza de la Mora Mariela Andrea vs. Bunker Protección Patrimonal, S.A. de C.V. Oral Mercantil 1 Acdo. Núm. Exp. 341/2025.
Secreto. Ejecutivo Mercantil 2 Acdos. Núm. Exp. 20/2025.
Secreto. Ejecutivo Mercantil 1 Acdo. Núm. Exp. 278/2025.
Secreto. Ejecutivo Mercantil 1 Acdo. Núm. Exp. 314/2025.

SOLO CONSULTA
SOLO CONSULTA
SOLO CONSULTA

Secreto. Ejecutivo Mercantil 1 Acdo. Núm. Exp. 338/2025.
Secreto. Ejecutivo Mercantil Secreto. 1 Acdo. Núm. Exp. 350/2025.
Secreto. Ejecutivo Mercantil 1 Acdo. Núm. Exp. 567/2024.
Secreto. Ejecutivo Mercantil 1 Acdo. Núm. Exp. 744/2024.
Unifin Financiera, S.A. B. de C.V. vs. Eme Suministros Medex, S.A. de C.V. y Pérez Rogel Germán y Inmuebles Medex, S.A. de C.V. Nul. de Contrato Oralidad Mercantil 2 Acdos. Núm. Exp. 630/2024.
NO PUBLICADO
Amr Operaciones Mx, S. de R. L. de C.V. y Amresorts Marketing Panamá, S. de R. L vs. Caneuropa, S.A. de C.V. y Puerto Iglesias S.A. de C.V. y Marysun y Gmbh y Navarro Aspero Benjamín José. Oral Mercantil 1 Acdo. Núm. Exp. 149/2025 Bis. 5 Tomo V.

EL SECRETARIO DE ACUERDOS POR MINISTERIO DE LEY
LIC. GILBERTO REYES BLANCAS

SECRETARÍA "C"
ACUERDOS DEL 27 DE MARZO DEL 2025

Amézcua Taracena Luis Alberto vs. Becerril Sánchez Jesús y González Carmona Amelia Rafaela. Oral Civil Destrucción. 1 Acdo. en Expedientillo. Núm. Exp. 868/2024.
Autofinanciamiento México Sociedad Anónima de Capital Variable vs. María de Los Ángeles Villanes Arvizu También Conocida como María de Los Ángeles Villanes Arvizu de Córdova, José Gudalupe Córdova García y Ortega Rosas Marco Antonio. Oral Mercantil 1 Acdo. Núm. Exp. 832/2017.
Cibanco S.A. I. B. M. en su Carácter de Fiduciario del Fideicomiso Irrevocable vs. Romero Martínez Armando y Payan Aguilar Alejandra. Oral Mercantil Destrucción. 1 Acdo. Núm. Exp. 318/2025.
Distribuidora Al-Ri, Sociedad Anónima de Capital Variable vs. Escore Alimentos Sociedad Anónima de Capital Variable. Otros Oralidad Mercantil 1 Acdo. Núm. Exp. 384/2022.
Fideicomiso para la Reconstrucción Integral de la Ciudad de México No 7579 2 y Comisión para la Reconstrucción de la Ciudad de México vs. Bufete Industrial de Acabados S.A. de C.V. Oral Mercantil 1 Acdo. Núm. Exp. 697/2024.
Guerrero Rea Gilberto Izael. Ejecutivo Mercantil Amparo Ind. 471/25-Inf. Justificado. 2 Acdos. en Amparo. Núm. Exp. 471/2025 Amp. Loc. Gilberto Izael Guerrero Rea 471-2025-I.
Islava Núñez Gabriel Benjamín vs. Cabral Palacios Herón Alberto. Oral Civil 1 Acdo. Núm. Exp. 793/2024.
Qi Pra Capital Internacional, Sociedad Anónima Promotora de Inversión de Capital Variable vs. Grupo Aitex, Sociedad Anónima de Capital Variable y Pedraza Rivero Berenice. Ejecutivo Mercantil Oral Oralidad Mercantil 1 Acdo. Núm. Exp. 57/2022.
Rivera Cortés Margarito vs. Martínez Aldana Carlos. Oral Civil 1 Acdo. Núm. Exp. 282/2025.
Secreto. Ejecutivo Mercantil Secreto Ejecutivo. 1 Acdo. Núm. Exp. 1033/2024.
Secreto. Providencias Precautorias Mercantil Destrucción Secreto. 1 Acdo. Núm. Exp. 303/2025.
Secreto. Ejecutivo Mercantil Desechamiento Secreto. 1 Acdo. Núm. Exp. 309/2025.
Secreto. Medios Preparatorios Mercantil Desechamiento Secreto. 1 Acdo. Núm. Exp. 315/2025.
Secreto. Ejecutivo Mercantil Prevención Ejecutivo Mercantil. 1 Acdo. Núm. Exp. 354/2025.
Secreto. Providencias Precautorias Mercantil Secreto Providencias. 1 Acdo. Núm. Exp. 556/2024.
Secreto. Ejecutivo Mercantil Secreto Ejecutivo. 1 Acdo. Núm. Exp. 799/2024.
Secreto. Ejecutivo Mercantil Secreto Ejecutivo. 1 Acdo. Núm. Exp. 96/2025.

SENTENCIA DEFINITIVA DEL 27 DE MARZO DEL 2025

Pérez Leaños Alejandra vs. Monte Mitla S.A. de C.V. Sofom Enr. Ejecutivo Mercantil Sent. Def. 1 Núm. Exp. 934/2024

EL SECRETARIO DE ACUERDOS
LIC. GILBERTO REYES BLANCAS

OCTAVO DE LO CIVIL DE PROCESO ORAL

SECRETARÍA "A"
ACUERDOS DEL 27 DE MARZO DEL 2025

A & a Promociones S.A. de C.V. vs. Nandog Pet Company S de R.L. de C.V. Oral Mercantil Oral Mercantil. 1 Acdo. Núm. Exp. 30/2023.
Autofinanciamiento México S.A. de C.V. vs. Del Ángel Cobos Jorge Arturo y Avendaño Martínez Ivon Adriana y Hernández González Manuel Jesús. Oral Mercantil Oral Mercantil. 1 Acdo. Núm. Exp. 291/2025.
Banco Base, S.A. Institución de Banca Múltiple, Grupo Financiero Base vs. Guantes Vargas, S.A. de C.V. y Gvargas Comercializadora, S.A. de C.V. y Vargas Legaspi Juan. Providencias Precautorias Mercantil Providencias Precautorias. 3 Acdos. Núm. Exp. 530/2024.
BBVA México, S.A., Institución de Banca Múltiple, Grupo Financiero BBVA México vs. Leytte León José Manuel. Oral Mercantil Oral Mercantil. 1 Acdo. Núm. Exp. 1010/2024.
Borja Márquez Gerardo Alejandro vs. Valle Vargas Andrés Eduardo. Ejecutivo Mercantil Oral Mercantil Ejecutivo Mercantil. 1 Acdo. Núm. Exp. 12/2025.
Candia Rivera Logan vs. Integradores Inteligentes de Innovación Informática S.A. de C.V. Ejecutivo Mercantil Oral Mercantil Ejecutivo Mercantil Oral. 1 Acdo. Núm. Exp. 121/2024.
Daimler Financial Services Sociedad Anónima de Capital Variable Sociedad Financiera de Objeto Múltiple Entidad No Regulada vs. Muciño Nava Alexis Javier. Providencias Precautorias Mercantil Providencias Precautorias. 1 Acdo. Núm. Exp. 560/2023.
Encinas Garfias Jesús Pabel vs. Rodríguez Hidalgo Hilario. Ejecutivo Mercantil Ejecutivo Mercantil. 1 Acdo. Núm. Exp. 232/2025.
Espinosa Meneses Arturo vs. Santiago Velázquez Espinoza. Oral Civil Oral Civil. 1 Acdo. Núm. Exp. 230/2013.
Ferretodo México S.A. de C.V. vs. Promotora de Aceros y Habilitados de Resistencia S.C. de R.L. de C.V. O. También Conocida como Smc Soluciones Modernas de Construcción. Oral Mercantil Oral Mercantil. 2 Acdos. Núm. Exp. 90/2025.
Garduño Flores Paola vs. Qualitas Compañía de Seguros S.A. de C.V. Oral Mercantil Oral Mercantil. 1 Acdo. Núm. Exp. 483/2023.
Guerra Wong y Asociados Abogados S.C. vs. Guerrer O. Fernández María Fernanda. Providencias Precautorias Mercantil Providencias Precautorias. 1 Acdo. Núm. Exp. 413/2023.
Navistar Financial S.A. de C.V. Sociedad Financiera de Objeto Múltiple Entidad Regulada vs. Soluciones Logísticas Ibayes S.A. de C.V. y Espino Pardo Jorge. Ejecutivo Mercantil Ejecutivo Mercantil. 1 Acdo. Núm. Exp. 202/2025.
Nr Finance México S.A. de C.V. vs. Álvarez Solís Mari Elena. Ejecutivo Mercantil Ejecutivo Mercantil. 1 Acdo. Núm. Exp. 923/2024.
Ortega Valles Gustavo Armando vs. Valencia López Mónica. Providencias Precautorias Mercantil Providencias Precautorias. 1 Acdo. Núm. Exp. 953/2024.
Pineda Calderón Edgar vs. Zavala López, su Sucesión José. Oral Civil Oral Civil. 1 Acdo. Núm. Exp. 281/2023.
Ramírez Cruz Felícitas vs. Valdez Vda. de Estrada Dolores su Sucesión y Estrada Leyva Salvador su Sucesión y También Conocido como Salvador Estrada Leyva Parra. Ejecutivo Mercantil Oral Civil. 1 Acdo. Núm. Exp. 941/2024.
Se Desconoce. Oral Mercantil Se Desconoce. 1 Acdo. en Amparo. Núm. Exp. 471/2025 Bis. 1 Amparo Indirecto Número 471/2025-1.
AUDIENCIA NO PUBLICADA
Guerra Wong Rodrigo Ismael vs. Conauto S.A. de C.V. y Ford Surman México S.A. de C.V. Aud. de Juic. Oral Mercantil. 1 Audiencia. Núm. Exp. 730/2024.

LA SECRETARIA DE ACUERDOS
LIC. MARÍA ESTHER GONZÁLEZ ORDÓÑEZ

SECRETARÍA "B"
ACUERDOS DEL 27 DE MARZO DEL 2025

Banco Mercantil del Norte Sa Institución de Banca Múltiple Grupo Financiero Banorte vs. Aprende Jugando S.C. y Gutiérrez Galván Rita Esther. Oral Mercantil Acuerdo. 1 Acdo. Núm. Exp. 305/2022.
Banco Nacional de México Sa Integrante del Grupo Financiero Banamex vs. U3 Infraestructura S.A. de C.V. y Uribe Rodríguez Antonio. Providencias Precautorias Mercantil Acuerdo. 1 Acdo. Núm. Exp. 296/2025.
Banco Santander México Sociedad Anónima Institución de Banca Múltiple Grupo Financiero Santander México vs. Vivienda Gofeka S.A. de C.V. y Gómez Fernández Helga Elfriede y Gómez Fernández Greta Hildegard. Oral Mercantil Acuerdo. 1 Acdo. Núm. Exp. 325/2023.

SOLO CONSULTA
SOLO CONSULTA
SOLO CONSULTA

Banco Santander México, S.A. Institución de Banca Múltiple, Grupo Financiero Santander México vs. Vaditex, S.A. de C.V. y Gudiño Tello Rodrigo Manuel y Tello Tovilla Norma. Medios Preparatorios Oral Mercantil Acuerdo. 1 Acdo. Núm. Exp. 216/2025.

Calderón Ocampo Jorge Alberto y Computación y Comercialización Ci S.A. de C.V. vs. Dantus Rajunov Perla y Banco Inbursa Sa Institución de Banca Múltiple Grupo Financiero Inbursa. Otros Oralidad Mercantil Acuerdo. 1 Acdo. Núm. Exp. 284/2025.

González Coquerel Vanessa vs. HSBC México, S.A., Institución de Banca Múltiple, Grupo Financiero HSBC. Otros Oralidad Mercantil Acuerdo. 1 Acdo. Núm. Exp. 956/2024.

López Sánchez María Georgina vs. Royal Sunalliance Seguros México S.A. de C.V. y hoy Seguros Sura S.A. de C.V. Oral Mercantil Acuerdo. 1 Acdo. Núm. Exp. 175/2024.

Portugal Aguilar María Elsa vs. Metlife México, S.A. y Secretaria de Hacienda y Crédito Público. Oral Mercantil Acuerdo. 1 Acdo. Núm. Exp. 414/2016.

Sánchez Ríos Othón su Sucesión vs. Banco Mercantil del Norte Sa Institución de Banca Múltiple Grupo Financiero Banorte y Seguros Banorte S.A. de C.V. Grupo Financiero Banorte. Otros Oralidad Civil Acuerdo. 1 Acdo. Núm. Exp. 604/2023.

Secreto. Ejecutivo Mercantil Acdo. Desiste de la Instancia. 1 Acdo. Núm. Exp. 294/2025.

Secreto. Ejecutivo Mercantil Acuerdo. 1 Acdo. Núm. Exp. 345/2025.

Secreto. Ejecutivo Mercantil Acuerdo. 1 Acdo. Núm. Exp. 886/2024.

Sofom Inbursa, Sociedad Anónima de Capital Variable, Sociedad Financiera de Objeto Múltiple, Entidad Regulada, Grupo Financiero Inbursa vs. Cuéllar Martínez Gabriel. Cump. de Contrato Oralidad Mercantil Acuerdo. 1 Acdo. Núm. Exp. 1005/2024.

Suárez Pineda Jorge Carlos vs. Arditec Ingeniería. Oral Mercantil Acuerdo. 1 Acdo. Núm. Exp. 385/2024.

Toyota Financial Services México S.A. de C.V. vs. Velázquez Saavedra Lorenia. Ejecutivo Mercantil Acdo. Desiste de la Demanda. 1 Acdo. Núm. Exp. 35/2025.

Unifin Financiera Sab de C.V. vs. Productora Agrícola y Ganadera San Francisco Spr de R.L. de C.V. y Galicia Baltazar Sergio. Oral Mercantil Acuerdo. 1 Acdo. Núm. Exp. 476/2022.

Unifin Financiera, S.A. B. de C.V. vs. Agro Productos Tropicales S. P. R. de R. L. Ejecutivo Mercantil Oral Oralidad Mercantil Acta Requerimiento de Pago y Emb. en Juzgado. 1 Acdo. Núm. Exp. 54/2022.

Zafra Gatica Pablo Dainzu vs. Mejorando Vidas y Aumentando Sonrisas, A.C. y Silvia Alcalá Gutiérrez. Oral Civil Acdo. Sobresee Amparo. 1 Acdo. en Cuaderno_Amparo_Dem. Núm. Exp. 795/2019 Amparo Directo Promov. Por: Mejorando Vidas y Aumento Sonrisas, Promov. por Silvia Alcalá Gutier.

EL SECRETARIO DE ACUERDOS
LIC. OSCAR MERINO GUZMÁN

SECRETARÍA "C"
ACUERDOS DEL 27 DE MARZO DEL 2025

Altaltium Real Estate Solutions S.A. de C.V. y Pastrana Rangel Claudia Josefina vs. Riba Espinoza de Los Monteros José Amadeo y Najar Cuevas Ana Cecilia. Jurisdiccción Voluntaria Oral Mercantil Vista. 1 Acdo. Núm. Exp. 969/2024.

Cador Iberia México S.A. de C.V. vs. Constructora Bekko S de R.L. de C.V. y Castillo Hernández Ernesto. Otros Oralidad Mercantil Exhibe Billete. 1 Acdo. Núm. Exp. 68/2023.

Cetelem S.A. de C.V. Sociedad Financiera de Objeto Múltiple Entidad Regulada vs. Miranda Rubio Israel Alejandro. Otros Oralidad Mercantil Glosar Minuta. 1 Acdo. Núm. Exp. 439/2024.

Ci Banco, Sociedad Anónima, Institución de Banca Múltiple, en el Fideicomiso F/00057, Representado por Tertius, Sociedad Anónima, Promotora de Inversión de Capital Variable, Sociedad Financiera de Objeto Múltiple, Entidad No Regulada vs. Ricardo Flores Lozada. Oral Mercantil Glosa Of Finanzas. 1 Acdo. Núm. Exp. 357/2013.

Contreras Reyna José Luis vs. Inmobiliaria Assa S.A. Otros Oralidad Mercantil Turnar Ced. 1 Acdo. Núm. Exp. 137/2025.

Núñez Ayon Paola Paloma vs. Rodríguez Legorreta Agustín. Otros Oralidad Mercantil Deberá Estarse. 2 Acdos. Núm. Exp. 147/2025.

Pérez Nambo Bernardino y Cruz Ávila Rosaura vs. Eva Aguilar de Vargas También Conocida como Eva Aguilar. Oral Civil Toma Conocimiento Rec Queja. 1 Acdo. en Amparo. Núm. Exp. 538/2016 Amapro Indirecto por Eva Aguilar 169/2025-Ix.

Secreto. Otros Oralidad Mercantil Dnc Autoriza. 1 Acdo. Núm. Exp. 279/2025.

Secreto. Otros Oralidad Mercantil Sin Lugar. 1 Acdo. Núm. Exp. 519/2024.

Secreto. Otros Oralidad Mercantil Dnc Destrucción. 1 Acdo. Núm. Exp. 568/2024.

Soluciones Cocrea Sapi de C.V. Sofom Enr vs. Barranco Morales Rosa Catalina. Otros Oralidad Mercantil Vista Resp Cnbv-Embargo. 2 Acdos. Núm. Exp. 648/2024.

Synergy Delta Arietis S.A. de C.V. vs. Construlocales S.A. de C.V. y Salinas Pedrero Pablo y Salinas Pedrero Felipe. Otros Oralidad Mercantil Of Sat Vista. 1 Acdo. Núm. Exp. 508/2024.

AUDIENCIA

Olavarrieta Arruti Mariam vs. Caudillo Ortega Juan Francisco y Simg Toribiio Andrés. Desahoga Vista Cita a Prelim. Otros Oralidad Mercantil. 1 Audiencia. Núm. Exp. 69/2023.

NO PUBLICADO

Nacional Financiera Sociedad Nacional de Crédito Institución de Banca de Desarrollo como Fiduciaria en el Fideicomiso Denominado Fondo para el Desarrollo Social de la Ciudad de México vs. Falcón Licón Héctor Paul y Castorena Solano Elizabeth. Acta Mínima Aud. Juicio-Vista Mp Otros Oralidad Mercantil. 1 Audiencia. Núm. Exp. 227/2024.

SENTENCIA DEFINITIVA NO PUBLICADA DEL 27 DE MARZO DEL 2025

Nacional Financiera Sociedad Nacional de Crédito Institución de Banca de Desarrollo como Fiduciaria en el Fideicomiso Denominado Fondo para el Desarrollo Social de la Ciudad de México vs. Falcón Licón Héctor Paul y Castorena Solano Elizabeth. Otros Oralidad Mercantil Sent. Def. 1 Núm. Exp. 227/2024

LA SECRETARIA DE ACUERDOS
LIC. CARLA SIMÓN VÁZQUEZ

NOVENO DE LO CIVIL DE PROCESO ORAL

SECRETARÍA "A"
ACUERDOS DEL 27 DE MARZO DEL 2025

Banco Mercantil del Norte Sa Institución de Banca Múltiple Grupo Financiero Banorte antes Ixe Banco Sa Institución de Banca Múltiple Ixe Grupo Financiero División Fiduciaria vs. Marco Antonio y Diseños de Espacios Guadalajara S.A. de C.V. Jurisdiccción Voluntaria Oral Mercantil Acuerdo. 1 Acdo. Núm. Exp. 10/2025.

Comercial Electro Panamericana, S.A. de C.V. vs. Gutiérrez Aguayo Paulina y Santillán Flores Fernando. Resc. de Contrato Oralidad Mercantil Acuerdo. 2 Acdos. Núm. Exp. 167/2025.

Escalera Galván Arturo vs. Galván Sánchez Jorge José y Galván Martínez Jorge Roberto. Ejecutivo Mercantil Acuerdo. 2 Acdos. Núm. Exp. 154/2025.

Guadarrama Cisneros Nora Verónica vs. Geo Edificaciones S.A. de C.V. y Instituto del Fondo Nacional de la Vivienda para los Trabajadores. Prescrip. Positiva Oralidad Civil Destrucción. 1 Acdo. Núm. Exp. 671/2024.

Guerrero Rea Gilberto Izael. Otros Oralidad Mercantil Amparo. 2 Acdos. en Amparo. Núm. Exp. 471/2025.

Maldonado Luna Juana Raquel vs. Banco Nacional de México Sa Integrante del Grupo Financiero Banamex y Tarjetas Banamex S.A. de C.V. Sofom Er Integrante del Grupo Financiero Banamex. Otros Oralidad Mercantil Acuerdo. 1 Acdo. Núm. Exp. 321/2024.

Maldonado Luna Juana Raquel vs. Banco Nacional de México Sa Integrante del Grupo Financiero Banamex y Tarjetas Banamex S.A. de C.V. Sofom Er Integrante del Grupo Financiero Banamex. Otros Oralidad Mercantil Ampara y Protege. 1 Acdo. en Amparo. Núm. Exp. 321/2024 Amparo Directo Dem. Banco Nacional de México.

Maldonado Luna Juana Raquel vs. Banco Nacional de México Sa Integrante del Grupo Financiero Banamex y Tarjetas Banamex S.A. de C.V. Sofom Er Integrante del Grupo Financiero Banamex. Otros Oralidad Mercantil No Ampara Ni Protege. 1 Acdo. en Amparo. Núm. Exp. 321/2024 Amparo Directo Dem. Tarjetas Banamex.

SOLO CONSULTA
SOLO CONSULTA
SOLO CONSULTA

Secreto. Ejecutivo Cuantía Menor Mercantil Acuerdo. 1 Acdo. Núm. Exp. 1021/2024.
Secreto. Ejecutivo Mercantil Oral Oralidad Mercantil Acuerdo. 1 Acdo. Núm. Exp. 291/2024.
Unifin Financiera Sab de C.V. vs. Agro Impulsora Técnica Integral de Sinaloa S.A. de C.V. y Castro Contreras Jaime y Román Ruíz Juan Carlos y Castro Mendívil Carlota Fabiola y Gerardo Vidales Kenny de Jesús. Otros Oralidad Mercantil Acuerdo. 1 Acdo. Núm. Exp. 340/2021 Segundo Tomo.
NO PUBLICADOS
F3 Intermediarios Sapi de C.V. vs. Super Servicio Mexpasim S.A. de C.V. y Munoz López Alfonso Salvador. Resc. de Contrato Oralidad Mercantil Admisorio. 1 Acdo. Núm. Exp. 324/2025.
Nieto Vega Linda vs. Qualitas Compañía de Seguros S.A. de C.V. Oral Mercantil Admisorio. 1 Acdo. Núm. Exp. 327/2025.
AUDIENCIA
Orozco Campa Luis Fernando vs. López Maya Julio Jordy. Acdo. Ejecutivo Mercantil Oral Oralidad Mercantil. 1 Audiencia. Núm. Exp. 1011/2024.
Reyes Alvarado Juana Beatriz y Velázquez Sánchez Cresenciano vs. Scotiabank Inverlat Sa Institución de Banca Múltiple Grupo Financiero Scotiabank Inverlat. Acdo. Otros Oralidad Mercantil. 1 Audiencia. Núm. Exp. 951/2024.

LA SECRETARIA DE ACUERDOS
LIC. JENNIFER ANGELY CARRILLO ROJANO

SECRETARÍA "B"
ACUERDOS DEL 27 DE MARZO DEL 2025

Álvarez García Adrián vs. Ávalos Martínez Víctor. Ejecutivo Mercantil Siara Bloquea. 1 Acdo. Núm. Exp. 938/2024.
BBVA México, S.A., Institución de Banca Múltiple, Grupo Financiero BBVA México vs. Carrillo Ruíz Juan Carlos. Resc. de Contrato Oralidad Mercantil por Cumplida. 1 Acdo. en Amparo. Núm. Exp. 782/2024 Amparo Directo Actor 23 Oct Desechamiento.
Caja de Previsión de la Policía Preventiva de la Ciudad de México vs. Barrientos Lara Óscar. Oral Civil Contesta Issste. 1 Acdo. Núm. Exp. 725/2023.
Cibanco, S.A., Institución de Banca Múltiple, como Fiduciario del Fideicomiso Número Cib 2605 vs. Firmar Tecnología en Construcción, S.A. de C.V. Oral Mercantil Acuerdo. 1 Acdo. Núm. Exp. 742/2023.
Farill García José Luis vs. Aerovías de México S.A. de C.V. y Plm Premier Sapi de C.V. Cump. de Contrato Oralidad Mercantil Expidase Copias. 1 Acdo. Núm. Exp. 808/2024.
Lacroix Alamilla Abogados S.C. vs. Ontañon Delgado Manuel Agapito su Sucesión. Oral Civil Sicor Si. 1 Acdo. Núm. Exp. 845/2024.
Pedraza Hernández Armando y Díaz Flores Claudia vs. Pedraza Hernández César. Medios Preparatorios Mercantil Destrucción (No Recogieron Documentos). 1 Acdo. Núm. Exp. 925/2024.
Secreto. Oral Mercantil Elaborar Exhorto. 1 Acdo. Núm. Exp. 1000/2024.
Secreto. Ejecutivo Mercantil Aclara Auto. 1 Acdo. Núm. Exp. 268/2025.
Secreto. Providencias Precautorias Oral Mercantil Devolver Doc. 1 Acdo. Núm. Exp. 32/2025.
Secreto. Ejecutivo Mercantil Oral Oralidad Mercantil Admisorio. 1 Acdo. Núm. Exp. 322/2025.
Secreto. Ejecutivo Mercantil Admisorio. 1 Acdo. Núm. Exp. 325/2025.
Secreto. Providencias Precautorias Mercantil Admite Providencias. 1 Acdo. Núm. Exp. 332/2025.
Secreto. Ejecutivo Mercantil Oral Oralidad Mercantil Admisorio. 1 Acdo. Núm. Exp. 345/2025.
Secreto. Ejecutivo Mercantil Oral Oralidad Mercantil Exhiba Documentos. 1 Acdo. Núm. Exp. 348/2025.
Terpel del Norte, S.A. de C.V. vs. Pereiro López José Eduardo. Ejecutivo Mercantil Oral Oralidad Mercantil Aprueba Convenio. 1 Acdo. Núm. Exp. 15/2025.
AUDIENCIAS
Cruz Olivera Mario Humberto vs. Romano Salome Simón. Aud. de Juic. Ejecutivo Mercantil Oral Mercantil. 1 Audiencia. Núm. Exp. 732/2022.
Guerrero Carrasco Rodrigo vs. Seguros Banorte S.A. de C.V. Grupo Financiero Banorte. Aud. de Juic. Oral Mercantil. 1 Audiencia. Núm. Exp. 1018/2024.
Lacroix Alamilla Abogados S.C. vs. Ontañon Delgado Manuel Agapito su Sucesión. Señala Aud. Prelim. Oral Civil. 1 Audiencia. Núm. Exp. 845/2024.
SENTENCIAS DEFINITIVAS DEL 27 DE MARZO DEL 2025
Cruz Olivera Mario Humberto vs. Romano Salome Simón. Ejecutivo Mercantil Oral Mercantil Sent. Def. 1 Núm. Exp. 732/2022
Guerrero Carrasco Rodrigo vs. Seguros Banorte S.A. de C.V. Grupo Financiero Banorte. Oral Mercantil Sent. Def. 1 Núm. Exp. 1018/2024

EL SECRETARIO DE ACUERDOS
LIC. JORGE EDUARDO SÁNCHEZ ARCEO

SECRETARÍA "C"
ACUERDOS DEL 27 DE MARZO DEL 2025

Banco Santander México Sa Institución de Banca Múltiple Grupo Financiero Santander México vs. Solsim Soluciones Tecnológicas S.A. de C.V. y Ortiz Belmont Luis Adrián. Ejecutivo Mercantil Oral Oralidad Mercantil Acuerdo. 1 Acdo. Núm. Exp. 359/2023.
Banco Santander México Sa Institución de Banca Múltiple Grupo Financiero Santander México vs. Solsim Soluciones Tecnológicas S.A. de C.V. y Ortiz Belmont Luis Adrián. Ejecutivo Mercantil Oral Oralidad Mercantil Acuerdo. 2 Acdos. Núm. Exp. 359/2023 Tomo II.
BBVA México Sa Institución de Banca Múltiple Grupo Financiero BBVA México vs. Zenteno Gómez Daniel Alberto. Resc. de Contrato Oralidad Mercantil Acuerdo. 1 Acdo. en Incidente. Núm. Exp. 59/2025 Providencias Precautorias.
Consulting Freden, S.A. de C.V. vs. Gallego Basteri Luis Miguel. Medios Preparatorios Mercantil Acuerdo. 1 Acdo. Núm. Exp. 946/2024.
Ezequeda Moreno Yolanda vs. Metlife México S.A. de C.V. antes Metlife México S.A. Pago de Seguro Oralidad Mercantil Amparo. 1 Acdo. en Amparo. Núm. Exp. 516/2023 Indirecto 1325/2024-V.
Grupo Inmobiliario G4tro, S.A. de C.V. Cump. de Contrato Oralidad Mercantil Acuerdo. 1 Acdo. Núm. Exp. 736/2024.
Josefina González Rodríguez vs. Promotora y Operadora de Negocios S.A. de C.V. Oral Civil Expedientillo. 1 Acdo. Núm. Exp. 199/2021.
Pluvioso Sociedad Anónima de Capital Variable vs. Banca Mifel Sa Institución de Banca Múltiple. Otros Oralidad Mercantil Acuerdo. 2 Acdos. en Amparo. Núm. Exp. 543/2023 Amparo Directo Demandada.
Salgado Fuentes Virginia vs. HSBC México, S.A., Institución de Banca Múltiple, División Fiduciaria en su Carácter de Fiduciaria en el Fideicomiso Número 51950 y Cuevas Velázquez Raquel y Impulsora Ecatepec S.A. de C.V. y Malo Aguirre Alejandro. Proforma Oralidad Civil Expedientillo. 1 Acdo. Núm. Exp. 289/2023.
Santos Acevedo Carmela vs. Domínguez Medina María. Cump. de Contrato Oralidad Civil Acuerdo. 1 Acdo. Núm. Exp. 46/2025.
Secreto. Providencias Precautorias Oral Mercantil Acuerdo. 1 Acdo. Núm. Exp. 19/2025.
Secreto. Ejecutivo Mercantil Admisorio. 1 Acdo. en Incidente. Núm. Exp. 290/2025 Providencias Precautorias.
Secreto. Providencias Precautorias Oral Mercantil Acuerdo. 1 Acdo. Núm. Exp. 30/2025.
Secreto. Ejecutivo Mercantil Admisorio. 1 Acdo. Núm. Exp. 339/2025.
Secreto. Ejecutivo Mercantil Acuerdo. 1 Acdo. Núm. Exp. 349/2025.
Secreto. Ejecutivo Mercantil Oral Oralidad Mercantil Expedientillo. 1 Acdo. Núm. Exp. 449/2022.
Secreto. Ejecutivo Mercantil Caducidad. 1 Acdo. Núm. Exp. 469/2024.
Secreto. Ejecutivo Mercantil Destrucción. 1 Acdo. Núm. Exp. 836/2024.
Segura Pérez Rosa María y Miranda Segura Noemí María del Carmen y Miranda Segura Geraldine Itari de la Luz vs. Asilo de Ancianos Mi Ultimo Amor Madre Teresa de Calcuta A.C. Cump. de Contrato Oralidad Civil Acuerdo. 2 Acdos. Núm. Exp. 300/2023.
Totalenergies Marketing México S.A. de C.V. y antes Total México S.A. de C.V. vs. Barrera Ordóñez Rubén. Otros Oralidad Mercantil Acuerdo. 1 Acdo. Núm. Exp. 189/2024.

SOLO CONSULTA
SOLO CONSULTA
SOLO CONSULTA

Toyota Financial Services México S.A. de C.V. vs. Grupo Constructor Kendra S.A. de C.V. y Fernández Arellano Francisco José. Cump. de Contrato Oralidad Mercantil Incompetencia. 1 Acdo. Núm. Exp. 343/2025.
NO PUBLICADO
Manufacturas Yedid, S.A. de C.V. vs. Tiendas Soriana S.A. de C.V. Oral Mercantil 2 Acdos. Núm. Exp. 180/2021 Tomo III.

EL SECRETARIO DE ACUERDOS
LIC. DAVID HUERTA ATRIANO

DÉCIMO DE LO CIVIL DE PROCESO ORAL

SECRETARÍA "A"
ACUERDOS DEL 27 DE MARZO DEL 2025

Alstef México S.A. de C.V. vs. Ip Solutions S.A. de C.V. Resc. de Contrato Oralidad Mercantil Oral Mercantil Vista Oficio Primera Secretaría. 2 Acdos. Núm. Exp. 1042/2024.
Banco del Bajío Sa Institución de Banca Múltiple vs. Balper Toluca Sociedad Anónima de Capital Variable y Rosas Vargas Emilia y Iruegas Rosas José Manuel y Iruegas Aguiñaga Saúl. Providencias Precautorias Oral Mercantil 1 Acdo. en Amparo. Núm. Exp. 782/2024 Amp. Emilia Rosas Vargas 928/2024-III.
BBVA México Sa Institución de Banca Múltiple Grupo Financiero BBVA México vs. Santibañez León Ma Natividad. Oral Mercantil Oral Mercantil Desechado. 1 Acdo. Núm. Exp. 293/2025.
Bufete Edificador Occidental S.A. de C.V. vs. Constructora Recintus S.A. de C.V. Oral Mercantil Oral Mercantil Girar Exhorto. 1 Acdo. Núm. Exp. 452/2023.
Camacho Medrano Gustavo vs. Banco Santander México Sa Institución de Banca Múltiple Grupo Financiero Santander México. Otros Oralidad Mercantil Oral Mercantil Vista Oficio Fiscalía. 1 Acdo. Núm. Exp. 131/2022.
Cortés Ruíz Flor Itahy y Cortés Ruíz Edilberto vs. Rivera Solís Arnulfo y Alemán Román Simitria y Cortés Ruíz Daniel. Prescrip. Positiva Oralidad Civil Autr. Sistema. 1 Acdo. Núm. Exp. 322/2025.
Sánchez Cuautepotzo Yolanda vs. Seguros Ve por más S.A. Grupo Financiero Ve por Más. Oral Mercantil Autr. Sistema. 1 Acdo. en Cuaderno_Amparo_Dem. Núm. Exp. 561/2023 14/03/2025.
Sánchez Cuautepotzo Yolanda vs. Seguros Ve por más S.A. Grupo Financiero Ve por Más. Oral Mercantil Autr. Sistema. 1 Acdo. en Cuaderno_Amparo_Dem. Núm. Exp. 561/2023 D. C. 466/2024.
Sánchez Cuautepotzo Yolanda vs. Seguros Ve por más S.A. Grupo Financiero Ve por Más. Oral Mercantil Autr. Sistema. 1 Acdo. en Cuaderno_Amparo_Act. Núm. Exp. 561/2023 D. C. 467/2024.
Secreto. Ejecutivo Mercantil Ejecutivo Mercantil Turnar Nuevamente. 1 Acdo. Núm. Exp. 1031/2024.
Secreto. Ejecutivo Mercantil Ejecutivo Mercantil. Ratificar. 1 Acdo. Núm. Exp. 311/2025.
Secreto. Ejecutivo Mercantil Ejecutivo Mercantil Desechado. 1 Acdo. Núm. Exp. 312/2025.
Secreto. Ejecutivo Mercantil Ejecutivo Mercantil. Ratificar. 1 Acdo. Núm. Exp. 313/2025.
Secreto. Providencias Precautorias Mercantil Providencias Precautorias Vista Oficio Siara. 2 Acdos. Núm. Exp. 32/2025.
Secreto. Ejecutivo Mercantil Ejecutivo Mercantil. Prevención. 1 Acdo. Núm. Exp. 341/2025.
Secreto. Ejecutivo Mercantil Ejecutivo Mercantil. Prevención. 1 Acdo. Núm. Exp. 342/2025.
Secreto. Ejecutivo Mercantil Ejecutivo Mercantil. Prevención. 1 Acdo. Núm. Exp. 343/2025.
Secreto. Otros Oralidad Mercantil Admisión de Inc. de Providencias Precautorias. 1 Acdo. en Incidente. Núm. Exp. 432/2024 24/03/2025.
Secreto. Ejecutivo Mercantil Oral Oralidad Mercantil Autr. Sistema. 1 Acdo. Núm. Exp. 940/2024.
Zepeda Torres Otilia Meley vs. Autofinanciamiento México S.A. de C.V. Cump. de Contrato Oralidad Mercantil Oral Mercantil Computo Emplazado. 2 Acdos. Núm. Exp. 11/2025.

LA SECRETARIA DE ACUERDOS
LIC. KARLA VANESA PONCE MERAZ

SECRETARÍA "B"
ACUERDOS DEL 27 DE MARZO DEL 2025

Castillo Ortega Irene vs. Dávalos Castaneyra María Concepción y Anaya Martín José Manuel y Anaya Dávalos José Pablo. Nul. de Contrato Oralidad Mercantil Oral Mercantil. Oficio Amparo. 1 Acdo. en Cuaderno_Amparo_Act. Núm. Exp. 64/2023 09/07/2023.
Cruz López Karen vs. Los Cevichitos S.A. de C.V. Otros Oralidad Civil Oral Civil Requerimiento Documentos. 1 Acdo. Núm. Exp. 354/2025.
Grupo Industrial Acerero S.A. de C.V. vs. Comercializadora y Autoboutique Barcelona S de R.L. de C.V. Oral Mercantil Oral Mercantil. Admisorio. 1 Acdo. Núm. Exp. 274/2025.
Guerrero Rea Gilberto Izael. Oral Mercantil Oral. Oficio Amparo. Informe Justificado. 2 Acdos. en Amparo. Núm. Exp. 471/2025 Amp. 471/2025-I Loc.
Insumos Internacionales Gc S.A. de C.V. vs. Prorusa S.A. de C.V. y Inmobiliaria Olazcoaga S.A. de C.V. y Rueda Olascoaga José Luis y Rueda Muñoz Javier. Otros Oralidad Mercantil Oral Mercantil Vista Oficio Integram. 2 Acdos. Núm. Exp. 455/2022 Tomo Dos.
Secreto. Providencias Precautorias Oral Mercantil Providencias Precautorias Debera Estarse. 1 Acdo. Núm. Exp. 206/2025.
Secreto. Ejecutivo Mercantil Ejecutivo Mercantil Desecha. 1 Acdo. Núm. Exp. 264/2025.
Secreto. Ejecutivo Mercantil Ejecutivo Mercantil No Autoriza Sigj. 1 Acdo. Núm. Exp. 275/2025.
Secreto. Providencias Precautorias Oral Mercantil Providencias Precautorias. Desechamiento. 1 Acdo. Núm. Exp. 314/2025.
Secreto. Ejecutivo Mercantil Oral Oralidad Mercantil Ejecutivo Mercantil Oral Requerimiento. 1 Acdo. Núm. Exp. 355/2025.
Secreto. Ejecutivo Mercantil Oral Mercantil Ejecutivo Mercantil Oral Devolución Exh. Sin Diligenciar. 1 Acdo. Núm. Exp. 494/2024.
Secreto. Ejecutivo Mercantil Ejecutivo Mercantil Destrucción. 1 Acdo. Núm. Exp. 534/2024.
Sotelo Miranda Oliva vs. Toledo Luna José Luis. Oral Civil Ord. Civil Debera Estarse. 1 Acdo. Núm. Exp. 155/2017.
Tello López Claudia vs. Vázquez Briones María de Los Ángeles. Oral Civil Oral Civil No Autoriza Sigj. 1 Acdo. Núm. Exp. 324/2025.

LA SECRETARIA DE ACUERDOS
LIC. MARÍA LIZBETH HERNÁNDEZ ESPINOZA

SECRETARÍA "C"
ACUERDOS DEL 27 DE MARZO DEL 2025

García Martínez Alejandro vs. Edgar Gómez Chávez y Otros. Oral Civil Oral Civil Una Vez. 1 Acdo. Núm. Exp. 260/2019 Tomo II.
López Chávez Mariela vs. Get Spa, S.A. de C.V. Oral Mercantil Doc. 1 Acdo. Núm. Exp. 289/2025.
Lozano Flores Liliana del Carmen vs. García Cruz Loreto y Vázquez Mejía Ana María y Director del Registro Público de la Propiedad y del Comercio de la Ciudad de México. Oral Civil Prevención. 1 Acdo. Núm. Exp. 329/2025.
Morales Islas Alejandro vs. Aguilar Sedano Eduardo Fabián y Aguilar Sedano Nidia Fernanda. Ejecutivo Mercantil Oral Mercantil Ejecutivo Mercantil Oral Turnar. 1 Acdo. Núm. Exp. 189/2023.
Moreno Solano Manuel vs. Qualitas Compañía de Seguros S.A. de C.V. Oral Mercantil Entrega Cheque. 1 Acdo. Núm. Exp. 778/2022 Segundo Tomo.
Nacional Financiera Sociedad Nacional de Crédito Institución de Banca de Desarrollo Fiduciaria en el Fideicomiso Denominado Fondo para el Desarrollo Social de la Ciudad de México y Fondo para el Desarrollo Social de la Ciudad de México vs. Puente Ordorica Marco Antonio y Medina Ramírez Martha Guadalupe. Oral Mercantil Oral Mercantil Destrucción. 1 Acdo. Núm. Exp. 248/2025.
Penagos Calderón Raúl vs. Rubí Sandoval. Leonor Esther. Otros Oralidad Mercantil Oral Civil Razón Actuarial. 1 Acdo. Núm. Exp. 228/2016.
Préstamos Felices en 15 Minutos S.A. de C.V. Sofom Enr vs. Delgado Contreras Víctor Jesús. Ejecutivo Mercantil Ejec. Merc. 1 Acdo. Núm. Exp. 519/2024.
Secreto. Ejecutivo Mercantil Ejecutivo Mercantil Destrucción. 1 Acdo. Núm. Exp. 267/2025.
Secreto. Providencias Precautorias Mercantil Providencias Precautorias Girar Oficio Siara. 1 Acdo. Núm. Exp. 677/2024.

SOLO CONSULTA
SOLO CONSULTA
SOLO CONSULTA

Secreto. Ejecutivo Mercantil Ejecutivo Mercantil Girar Oficios Domicilios. 1 Acdo. Núm. Exp. 939/2024.
Soto Padilla su Sucesión Antonio vs. Fajardo Uriarte María Cristina. Oral Civil Oral Civil Copias Certificadas. 1 Acdo. Núm. Exp. 300/2015.
Toyota Financial Services México S.A. de C.V. vs. Ruíz Castro Mario Arturo. Ejecutivo Mercantil Ejecutivo Mercantil Una Vez. 1 Acdo. Núm. Exp. 898/2024.

LA SECRETARIA DE ACUERDOS
LIC. MA. TERESA MORA CRUZ

DÉCIMO PRIMERO DE LO CIVIL DE PROCESO ORAL

SOLO CONSULTA

SECRETARÍA "A"
ACUERDOS DEL 27 DE MARZO DEL 2025

Aguilar Balderas Dalíla vs. Ávila Hernández Andrés y Pérez Alfaro María Elsa. Otros Oralidad Mercantil Informe Issste. 1 Acdo. Núm. Exp. 81/2024.
BBVA México S.A. Institución de Banca Múltiple, Grupo Financiero BBVA México vs. Molina Tijerina Ángel Alexis. Otros Oralidad Mercantil Prevención. 1 Acdo. Núm. Exp. 297/2025.
Carral Dávila Carlos vs. Banco Nacional de México Sociedad Anónima, Integrante del Grupo Financiero Banamex y Trans Unión de México, S.A., Sociedad de Información Crediticia vs. Tarjetas Banamex S.A. de C.V. Sofom E. R. Otros Oralidad Mercantil Aclara Nombre-Nueva Cedula. 1 Acdo. Núm. Exp. 954/2024.
Guerrero Rea Gilberto Izael. Otros Oralidad Mercantil Informe Justificado. 2 Acdos. en Amparo. Núm. Exp. 471/2025 Amparo Indirecto 471/2025-I.
Secreto. Ejecutivo Mercantil Oral Oralidad Mercantil Exhibe Billete-Siara. 1 Acdo. en Incidente. Núm. Exp. 134/2025 Inc. de Providencias Precautorias.
Secreto. Ejecutivo Mercantil Computo 3d Prev. 1 Acdo. Núm. Exp. 327/2025.
Secreto. Ejecutivo Mercantil Oral Oralidad Mercantil Estarse. 1 Acdo. Núm. Exp. 674/2024.
Secreto. Providencias Precautorias Oral Mercantil Exhibe Acuse de Demanda. 1 Acdo. Núm. Exp. 81/2025.
Secreto. Ejecutivo Mercantil Exhibe Minuta. 1 Acdo. Núm. Exp. 871/2024.
AUDIENCIA
García Vázquez Mario vs. Galindo Álvarez Javier y Jurado Medina Eustolia. Aud. Medios Preparatorios Oral Mercantil. 1 Audiencia. Núm. Exp. 137/2025.
SENTENCIA DEFINITIVA NO PUBLICADA DEL 27 DE MARZO DEL 2025
Aero-Cocina S.A. de C.V. vs. Rifa Proyectos S. de R. L. de C.V. Otros Oralidad Mercantil Sent. Def. N. P. 26-03-2025 1 Núm. Exp. 321/2023

LA SECRETARIA DE ACUERDOS POR MINISTERIO DE LEY
LIC. ABIGAIL ARTEAGA HERNÁNDEZ

SECRETARÍA "B"
ACUERDOS DEL 27 DE MARZO DEL 2025

SOLO CONSULTA

Banco Mercantil del Norte S.A., Institución de Banca Múltiple, Grupo Financiero Banorte vs. Bolsas y Accesorios Chocolate S.A. de C.V. Jéssica Yesenia Carbajal Pantoja. Ejecutivo Mercantil Oral Mercantil Autorización. 1 Acdo. Núm. Exp. 192/2021.
BBVA México S.A. Institución de Banca Múltiple, Grupo Financiero BBVA México vs. López González Berenice Itziu. Otros Oralidad Mercantil Cómputo Tres Días. 1 Acdo. Núm. Exp. 342/2025.
BBVA México S.A. Institución de Banca Múltiple, Grupo Financiero BBVA México vs. Morales Martínez Enrique Saúl. Otros Oralidad Mercantil Cómputo Tres Días. 1 Acdo. Núm. Exp. 298/2025.
BBVA México S.A. Institución de Banca Múltiple, Grupo Financiero BBVA México vs. Morales Martínez Enrique Saúl. Otros Oralidad Mercantil Cómputo Tres Días. 1 Acdo. Núm. Exp. 302/2025.
Cetelem S.A. de C.V. Sofom E. R vs. Andrade Fernández Hugo Pedro. Ejecutivo Mercantil Cómputo 90 Días. 1 Acdo. Núm. Exp. 435/2024.
Chávez Carmona Miguel Eduardo vs. Axa Seguros S.A. de C.V. Cump. de Contrato Oralidad Mercantil No Se Acuerda de Conformidad. 2 Acdos. en Seccion_De_Ejecución. Núm. Exp. 355/2024 Secc. de Ejecución.
Degasa S.A. de C.V. vs. Proyosmi de la Salud S.A. de C.V. Oral Mercantil Exhibe Minuta. 1 Acdo. Núm. Exp. 868/2024.
Garduño Bartolo Janneth Verónica vs. López Cariño Alejandro Daniel. Ejecutivo Mercantil Moral Rinde Informe. 1 Acdo. Núm. Exp. 580/2024.
Hayes Jennifer Lynn vs. Prime Real Estate Of Cabo, Sociedad Anónima de Capital Variable y Banca Mifel Sociedad Anónima Institución de Banca Múltiple, Grupo Financiero Mifel. Otros Oralidad Mercantil No Se Acuerda de Conformidad. 1 Acdo. Núm. Exp. 732/2024.
Lepe Escobar Tomás vs. BBVA México S.A. Institución de Banca Múltiple, Grupo Financiero BBVA México. Otros Oralidad Mercantil Computo 9 Días. 2 Acdos. Núm. Exp. 248/2025.
López Zamora Isidro Telesforo vs. Zurich Santander Seguros México S.A. Otros Oralidad Mercantil Oficio Federales. 1 Acdo. en Amparo. Núm. Exp. 92/2024 Amparo Zurich.
Sánchez Medrano Laila Irene vs. Ciceño Rodríguez También Conocido como Fausto de Jesús Ciceño Rodríguez Fausto y Ciceño Rodríguez Hermila y Ciceño Rodríguez Leticia y Ciceño Rodríguez María del Socorro y el Regazo Guadalupano S.A. de C.V. Otros Oralidad Mercantil Desechamiento. 1 Acdo. Núm. Exp. 328/2025.
Secreto. Providencias Precautorias Mercantil Informe Issste. 4 Acdos. Núm. Exp. 42/2024.
Secreto. Ejecutivo Mercantil Oral Oralidad Mercantil por Hechas Manifestaciones. 1 Acdo. Núm. Exp. 488/2024.
Secreto. Providencias Precautorias Oral Mercantil Razón Imposibilidad-Requerimiento. 1 Acdo. Núm. Exp. 522/2024.
Secreto. Providencias Precautorias Oral Mercantil Ejecutadas Providencias Precautorias. 1 Acdo. Núm. Exp. 80/2025.
Secreto. Ejecutivo Mercantil Oral Oralidad Mercantil Informe Condusef. 1 Acdo. Núm. Exp. 878/2024.
Sofimex Institución de Garantías S.A. vs. Cerda Iglesias Miguel Ángel. Otros Oralidad Mercantil Exh. Sin Diligenciar. 1 Acdo. Núm. Exp. 752/2023.
Virwo D&S S.A. de C.V. vs. Cervantes Pérez José Jorge y Hernández Ayala Luz María. Otros Oralidad Civil Emplaz. Tercero Interesado. 1 Acdo. en Amparo. Núm. Exp. 282/2024 Amparo Codemandada Luz María.
Virwo D&S S.A. de C.V. vs. Cervantes Pérez José Jorge y Hernández Ayala Luz María. Otros Oralidad Civil Emplaz. Tercero Interesado. 1 Acdo. en Amparo. Núm. Exp. 282/2024 Amparo Codemandado José Jorge.
AUDIENCIA
Gutiérrez Tovar María del Carmen vs. Zenteno Lara Jorge Omar y Flores Ramos Misael Osvaldo. Aud. de Juic. Ejecutivo Mercantil Oral Oralidad Mercantil. 1 Audiencia. Núm. Exp. 742/2024.
SENTENCIA DEFINITIVA DEL 27 DE MARZO DEL 2025
Gutiérrez Tovar María del Carmen vs. Zenteno Lara Jorge Omar y Flores Ramos Misael Osvaldo. Ejecutivo Mercantil Oral Oralidad Mercantil Sent. Def. 1 Núm. Exp. 742/2024

LA SECRETARIA DE ACUERDOS
LIC. BRENDA PAREDES ORTIZ

SECRETARÍA "C"
ACUERDOS DEL 27 DE MARZO DEL 2025

Barrios Limón Eduardo Omar vs. Cloe Moda S.A. de C.V. y Banco Regional S.A. Institución de Banca Múltiple Banregio, Grupo Financiero. Otros Oralidad Mercantil Computo 90 Días. 1 Acdo. Núm. Exp. 193/2024.
BBVA México S.A. Institución de Banca Múltiple, Grupo Financiero BBVA México vs. Morales Martínez Enrique Saúl. Otros Oralidad Mercantil Prevención. 1 Acdo. Núm. Exp. 299/2025.
BBVA México S.A. Institución de Banca Múltiple, Grupo Financiero BBVA México vs. Morales Martínez Enrique Saúl. Otros Oralidad Mercantil Prevención. 1 Acdo. Núm. Exp. 300/2025.
Chep México S. de R. L. de C.V. vs. Vázquez Velázquez Juan Carlos. Otros Oralidad Mercantil Computo 3. 1 Acdo. Núm. Exp. 316/2025.

Cortezano Montero Paula vs. González Meléndez Julio y Registro Público de la Propiedad y de Comercio de la Ciudad de México. Prescrip. Positiva Oralidad Civil Computo 3 Días. 1 Acdo. Núm. Exp. 196/2025.
Experts In Heavy Lifting & Reggins S. de R. L. de C.V. vs. Wolff Oviedo Ingrid Helena. Jurisdiccción Voluntaria Oral Mercantil Requerir Documentos. 1 Acdo. Núm. Exp. 343/2025.
Operadora Integral Zimer S.A. de C.V. vs. BBVA México Sa Institución de Banca Múltiple Grupo Financiero BBVA México. Otros Oralidad Mercantil Manifestaciones Con Respecto Al Requerimiento. 2 Acdos. Núm. Exp. 103/2025 Expediente.
Portafolio de Negocios S.A. de C.V. Sofom E. R vs. Tavata Distribuciones S.A. de C.V. y Ruvalcaba y Lara Octavio Alejandro y Lara Di Lauro Eduardo. Providencias Precautorias Oral Mercantil Oficio Recordatorio Cnvb. 1 Acdo. Núm. Exp. 221/2025.
Proyectos Transernaga S.A. de C.V. vs. Exd High Performance Software Solutions S.A. de C.V. y Nopal Martínez Fidel Antonio. Otros Oralidad Mercantil Oficios de Localización. 1 Acdo. Núm. Exp. 149/2025.
Secreto. Ejecutivo Mercantil Aclaración. 1 Acdo. Núm. Exp. 286/2025.
Secreto. Ejecutivo Mercantil Admisorio. 1 Acdo. Núm. Exp. 290/2025.
Secreto. Ejecutivo Mercantil Manifestaciones. 1 Acdo. Núm. Exp. 296/2025.
Zapata S.A. de C.V. vs. Equipos Mca S.A. de C.V. y Valles Ibáñez Adolfo. Ejecutivo Mercantil Oral Oralidad Mercantil Dada Nueva Cuenta (Cumplimiento). 1 Acdo. Núm. Exp. 326/2021.
Zapata S.A. de C.V. vs. Equipos Mca S.A. de C.V. y Valles Ibáñez Adolfo. Ejecutivo Mercantil Oral Oralidad Mercantil Resolución de Rc. Se Da Cump. a la Ejecutoria. 2 Acdos. en Amparo. Núm. Exp. 326/2021 Amparo Indirecto 125/2024-V.
AUDIENCIA
Consolidada de Ferreterías S.A. de C.V. vs. Postensados y Diseños de Estructuras S.A. de C.V. Desahogo de Vista Con Excepciones y Defensas y Señalamiento de Aud. Prelim. Otros Oralidad Mercantil. 1 Audiencia. Núm. Exp. 346/2024.

SENTENCIA INTERLOCUTORIA

Secreto. Providencias Precautorias Mercantil Interl. 1 Sent. Inter. en Incidente. Núm. Exp. 306/2025 Providencias Precautorias

EL SECRETARIO DE ACUERDOS
LIC. DAVID ROBERTO MERCADO ROJAS

DÉCIMO SEGUNDO DE LO CIVIL DE PROCESO ORAL

SECRETARÍA "A"
ACUERDOS DEL 27 DE MARZO DEL 2025

Banca Afirme Sa Institución de Banca Múltiple Afirme Grupo Financiero vs. Fragoso Portillo Leobardo Gregorio. Providencias Precautorias Mercantil Providencias Precautorias. 1 Acdo. Núm. Exp. 340/2024.
Banco Autofin México Sociedad Anónima Institución de Banca Múltiple vs. Escorza Aguilar Pablo Iván. Providencias Precautorias Mercantil Providencias Precautorias. 2 Acdos. Núm. Exp. 67/2025.
Banco Mercantil del Norte, S.A. Institución de Banca Múltiple Grupo Financiero Banorte. Ejecutivo Mercantil Ejecutivo Mercantil Oral. 1 Acdo. Núm. Exp. 384/2021.
Banco Santander México S a de C V Institución de Banca Múltiple vs. Reyna Camacho Abraham Gervin. Ejecutivo Mercantil Ejecutivo Mercantil. 2 Acdos. Núm. Exp. 487/2024.
Carranza Pérez Velina vs. Dhl Expres México S.A. de C.V. Oral Mercantil 1 Acdo. Núm. Exp. 337/2025.
Cortés López Pedro y Santiago Lorenzo Victoria vs. Palomares Castilla María Guadalupe. Oral Civil Oral Civil. 1 Acdo. Núm. Exp. 1024/2024.
Díaz Aurora J vs. Antell System S de R.L. de C.V. Ejecutivo Mercantil Oral Mercantil Amparo. 1 Acdo. en Amparo. Núm. Exp. 701/2022 Amparo Indirecto.
Díaz Huerta María del Carmen vs. Seguros Banorte S.A. de C.V. Grupo Financiero Banorte. Pago de Seguro Oralidad Mercantil Amparo. 1 Acdo. en Amparo. Núm. Exp. 571/2023 Amparo Actora.
Díaz Huerta María del Carmen vs. Seguros Banorte S.A. de C.V. Grupo Financiero Banorte. Pago de Seguro Oralidad Mercantil Oral Mercantil Amparo. 1 Acdo. en Amparo. Núm. Exp. 571/2023 Dem. Seguros Banorte.
Espinosa García Edmundo. Oral Civil Expedientillo. 1 Acdo. en Expedientillo. Núm. Exp. 291/2025.
Ford Credit de México S.A. de C.V. Sociedad Financiera de Objeto Múltiple Entidad Regulada vs. Baltazar Aceves Luis Alberto. Ejecutivo Mercantil Oral Mercantil Ejecutivo Mercantil Oral. 1 Acdo. Núm. Exp. 497/2024.
Guerrero Rea Gilberto Izael. Ord. Civil 2 Acdos. en Amparo. Núm. Exp. 471/2025.
Hilco Acetec Operaciones Sapi de C.V. vs. Grupo Acetec S.A. de C.V. Otros Oralidad Mercantil Oral Mercantil. 1 Acdo. Núm. Exp. 197/2022.
Inmodiez S.A. de C.V. vs. Ortega Montes de Oca Mayra Mireya. Oral Civil 1 Acdo. Núm. Exp. 331/2025.
Nieto Valera Alicia. Oral Civil 2 Acdos. en Amparo. Núm. Exp. 1111/2024.
Pérez Colín Mauricio vs. Kramer Mulder Yolanda. Ejecutivo Mercantil Oral Mercantil Ejecutivo Mercantil. 1 Acdo. Núm. Exp. 110/2025.
Soporte Industrial del Norte Fuerza y Procesos S.A. de C.V. vs. Bracox Systems S.A. de C.V. Providencias Precautorias Mercantil Providencias Precautorias. 1 Acdo. Núm. Exp. 614/2024.
Topacd Solutions de México S de R.L. de C.V. vs. Prolec Ge Intenacional S de R.L. de C.V. Oral Mercantil Amparo. 1 Acdo. en Amparo. Núm. Exp. 764/2022 B.
Velázquez Escamilla Carlos vs. Hernández Marenco Julián Alfonso. Ejecutivo Mercantil Oral Mercantil Oral Mercantil. 1 Acdo. Núm. Exp. 210/2024.

LA SECRETARIA DE ACUERDOS
LIC. LUZ EDITH VELARDE BERNAL

SECRETARÍA "B"
ACUERDOS DEL 27 DE MARZO DEL 2025

Arroyo Fonseca Mercedes Patricia vs. Dmr Kapital Sociedad Anónima Promotora de Inversión de Capital Variable. Juris. Voluntaria Civil 1 Acdo. Núm. Exp. 255/2025.
BBVA México, S.A., Institución de Banca Múltiple, Grupo Financiero BBVA México vs. Sikpro Mit Maurer, S.A. de C.V. y Reyes González Erick. Oral Mercantil 1 Acdo. Núm. Exp. 650/2023.
BBVA México, Sociedad Anónima, Institución de Banca Múltiple, Grupo Financiero BBVA México vs. Ceja Valdovinos Rogelio. Otros Oralidad Mercantil 1 Acdo. Núm. Exp. 228/2025.
Campos Sarquis María Aurora vs. Zandona Siviero Mary Stella. Juris. Voluntaria Civil 1 Acdo. Núm. Exp. 200/2025.
Constructora y Operadora Necs, S.A. de C.V. Oral Civil 2 Acdos. Núm. Exp. 642/2023.
Corporativo Laudex Sapi de C.V. Sofom Enr vs. Manjarrez López Luis Octavio. Cump. de Contrato Oralidad Mercantil 1 Acdo. Núm. Exp. 738/2024.
Curiel Arellano Lizbeth Elvira vs. García Paredes Mauricio. Otros Oralidad Mercantil 1 Acdo. Núm. Exp. 238/2025.
HSBC México Sa Institución de Banca Múltiple Grupo Financier vs. Rodríguez Posasa Yolanda. Ejecutivo Mercantil Oral Oralidad Mercantil 2 Acdos. Núm. Exp. 132/2025.
Morales Camacho Jorge. Juris. Voluntaria Oral Civil 1 Acdo. Núm. Exp. 232/2025.
Morales Rivas José Luis vs. Morales Gutiérrez Aldo. Otros Oralidad Civil 1 Acdo. Núm. Exp. 338/2025.
Nr Finance México S.A. de C.V. vs. Pérez Mondragón Heyden. Ejecutivo Mercantil 1 Acdo. Núm. Exp. 208/2025.
Rubio Ibarra Diana vs. Águila Martínez Jéssica. Actos Prejudiciales Civil 1 Acdo. Núm. Exp. 218/2025.
Secreto. Ejecutivo Mercantil 1 Acdo. Núm. Exp. 248/2025.
Secreto. Ejecutivo Mercantil Oral Oralidad Mercantil 1 Acdo. Núm. Exp. 262/2025.
Secreto. Ejecutivo Mercantil 1 Acdo. Núm. Exp. 320/2025.
Secreto. Ejecutivo Mercantil 1 Acdo. Núm. Exp. 335/2025.
Sofimex Institución de Garantías S.A. vs. Solherco, S.A. de C.V. y Hernández Recio Beatriz Lucía. Providencias Precautorias Oral Mercantil 1 Acdo. Núm. Exp. 115/2024.

SOLO CONSULTA
SOLO CONSULTA
SOLO CONSULTA

Viramontes Rodríguez Josefina Marina vs. Tarjetas Banamex S.A. de C.V. Sofom Er Integrante del Grupo Financiero Banamex y Banco Nacional de México Sa Integrante del Grupo Financiero Banamex. Otros Oralidad Mercantil 1 Acdo. Núm. Exp. 38/2024.
AUDIENCIA
NO PUBLICADO
Reyes Castellanos Óscar su Sucesión vs. Ávila Nieto Igor. Ejecutivo Mercantil Oral Oralidad Mercantil. 1 Audiencia. Núm. Exp. 508/2024.
SENTENCIA INTERLOCUTORIA NO PUBLICADA
Reyes Castellanos Óscar su Sucesión vs. Ávila Nieto Igor. Ejecutivo Mercantil Oral Oralidad Mercantil 1 Núm. Exp. 508/2024

LA SECRETARIA DE ACUERDOS
LIC. VICKY VERÓNICA JUÁREZ CORONADO

SECRETARÍA "C"
ACUERDOS DEL 27 DE MARZO DEL 2025

Aguiñiga León Juan Carlos vs. Zárate Rangel Pablo Joaquín. Oral Civil 1 Acdo. en Amparo. Núm. Exp. 683/2024 Bis. 1.
BBVA México, S.A., Institución de Banca Múltiple, Grupo Financiero BBVA México vs. Capait, S.A. de C.V. Oral Mercantil 2 Acdos. Núm. Exp. 179/2024.
BBVA México, Sociedad Anónima, Institución de Banca Múltiple, Grupo Financiero BBVA México vs. Hernández Cruz Cristina Teresa. Oral Mercantil 1 Acdo. Núm. Exp. 326/2025.
Cantú León, S.A. vs. Catalizadora Social, A.C. Juris. Voluntaria Mercantil 1 Acdo. Núm. Exp. 23/2025.
Esp. Supervisión S.A. de C.V. vs. Banco Mercantil del Norte Sa Institución de Banca Múltiple Grupo Financiero Banorte. Oral Mercantil 1 Acdo. Núm. Exp. 263/2025.
Grupo Olinx, S.A. P. I. de C.V., Sofom, E. N. R. Ejecutivo Mercantil 1 Acdo. en Exhorto. Núm. Exp. 346/2024.
Inmobiliaria Emiantachi Sociedad Anónima de Capital Variable. Juris. Voluntaria Civil 1 Acdo. Núm. Exp. 329/2025.
Ruiz Ramírez Daniel vs. Tarjetas Banamex S.A. de C.V. Sofom E. R. Oral Mercantil 1 Acdo. en Expedientillo. Núm. Exp. 273/2014.
Secreto. Ejecutivo Mercantil Oral Mercantil 1 Acdo. Núm. Exp. 223/2025.
Secreto. Ejecutivo Mercantil 1 Acdo. Núm. Exp. 269/2025.
Secreto. Ejecutivo Mercantil 1 Acdo. Núm. Exp. 286/2025.
Secreto. Ejecutivo Mercantil 1 Acdo. Núm. Exp. 330/2025.
Secreto. Ejecutivo Mercantil Oral Mercantil 2 Acdos. Núm. Exp. 663/2024.
Seguros Ve por más vs. Gmx Seguros. Pago de Seguro Oralidad Mercantil 2 Acdos. Núm. Exp. 763/2024.
Sofimex, Institución de Garantías, S.A. vs. Consorcio Constructivo e Inmobiliaria Gacmit, S.A. de C.V. y Liali 8 Construcciones, S.A. de C.V. Oral Mercantil 1 Acdo. Núm. Exp. 136/2025.
Totalenergies Marketing México S.A. de C.V. y antes Total México S.A. de C.V. vs. Hidrocarburos Santa Ana S.A. de C.V. Oral Mercantil 4 Acdos. en Amparo. Núm. Exp. 186/2024.
AUDIENCIA
Petroquímica Mexicana de Vinilo S.A. de C.V. vs. Castilleja Aguirre Alberto. Medios Preparatorios Mercantil. 1 Audiencia. Núm. Exp. 213/2025.
NO PUBLICADO
Soto López Ernesto vs. Olvera San Juan Víctor Alfonso y Olvera Olivares Aldo Patricio. Convn. Otros Oralidad Mercantil. 1 Audiencia. Núm. Exp. 600/2024.

LA SECRETARIA DE ACUERDOS
LIC. LUZ EDITH VELARDE BERNAL

DÉCIMO TERCERO DE LO CIVIL DE PROCESO ORAL

SECRETARÍA "A"
ACUERDOS DEL 27 DE MARZO DEL 2025

Banco Santander México Sa Institución de Banca Múltiple Grupo Financiero Santander México vs. Vargas Canseco Yunuen. Ejecutivo Mercantil Tramite. 1 Acdo. Núm. Exp. 229/2025.
Carto Rey S.A. de C.V. vs. Productos de Plástico. Ejecutivo Mercantil Oral Oralidad Mercantil Tramite. 1 Acdo. Núm. Exp. 856/2024.
Corporativo Laudex Sapi de C.V. Sofom Enr vs. Rubio Vargas Kevin Isaid. Ejecutivo Mercantil Turno. 1 Acdo. Núm. Exp. 289/2025.
Flores Elizondo Carla Marita y Flores Elizondo Antonio Ernesto vs. Alarcón Alcayaga José Luis. Oral Mercantil Tramite. 1 Acdo. Núm. Exp. 304/2025.
Granados Mares José Natividad vs. Arreola Galarza Moisés. Ejecutivo Mercantil Tramite. 1 Acdo. Núm. Exp. 766/2024.
Litopos Producciones S de R.L. de C.V. vs. Promociones Antonio Peña S.A. de C.V. Otros Oralidad Mercantil Aud. Prel. 1 Acdo. Núm. Exp. 304/2024.
Maderas y Derivados Rivero S.A. de C.V. vs. Triplay Tableros de Ecatapec S.A. de C.V. Oral Mercantil Tramite. 1 Acdo. Núm. Exp. 235/2025.
Monfeda Flores Rosa Marisa vs. Residencial Vertical Manzanos, Sociedad Anónima de Capital Variable y Terceros Llamados a Juicio, Instituto del Fondo Nacional de la Vivienda para los Trabajadores, Scotiabank Inverlat, Sociedad Anónima, Grupo Financiero Scotiabank Inverlat, Notario Público Número Doscientos Cuarenta de Esta Ciudad y Director del Registro Público de la Propiedad y del Comercio de Esta Ciudad. Oral Civil Tramite. 1 Acdo. Núm. Exp. 604/2016 Tomo III.
Nr Finance México S.A. de C.V. vs. Jimene Sayago Itzel. Ejecutivo Mercantil Tramite. 1 Acdo. Núm. Exp. 940/2024.
Recicladora Rigart Sociedad Anónima de Capital Variable vs. Codigo Alimentario Comisariato S.A. de C.V. y Martínez Mariño Roberto y Cano García Jesús Fernando. Otros Oralidad Mercantil Tramite. 1 Acdo. Núm. Exp. 109/2024.
Rello Salvatierra Carlos Alberto vs. BBVA México Sa Institución de Banca Múltiple Grupo Financiero BBVA México. Oral Mercantil Tramite. 1 Acdo. Núm. Exp. 958/2024.
Saroma Sociedad Anónima de Capital Variable vs. Alimentos Honestos Sociedad Anónima de Capital Variable. Oral Mercantil Tramite. 1 Acdo. Núm. Exp. 331/2019 Tomo III.
Secreto. Ejecutivo Mercantil Tramite. 1 Acdo. en Incidente. Núm. Exp. 142/2025 Inc. Provi.
Secreto. Ejecutivo Mercantil Previene. 1 Acdo. Núm. Exp. 337/2025.
Silva Flores Juan José vs. Segura Valencia José. Oral Civil Tramite. 1 Acdo. Núm. Exp. 571/2023.
SENTENCIA INTERLOCUTORIA
Banco Santander México Sa Institución de Banca Múltiple Grupo Financiero Santander México vs. Vargas Canseco Yunuen. Ejecutivo Mercantil Sent Inter 1 Núm. Exp. 229/2025

EL SECRETARIO DE ACUERDOS
LIC. HERIBRANT PEDRAZA MEZA

SECRETARÍA "B"
ACUERDOS DEL 27 DE MARZO DEL 2025

Banco Santander México Sa Institución de Banca Múltiple Grupo Financiero Santander México vs. Ruíz Espinoza Rosa Elena. Ejecutivo Mercantil 1 Acdo. en Amparo. Núm. Exp. 905/2024 Amparo.
Bárcenas Mendoza Luis Gerardo vs. Solís Zempoalteca Lorenzo Bonfilio. Otros Oralidad Civil 1 Acdo. Núm. Exp. 53/2025.
Bmw Financial Services de México S.A. de C.V. Sofom Enr vs. Vergara Flores Saiffe Ana Karen. Ejecutivo Mercantil 1 Acdo. Núm. Exp. 701/2024.
Expansión Sociedad Anónima de Capital Variable vs. Mexique Eventos. Otros Oralidad Mercantil 1 Acdo. Núm. Exp. 710/2024.
Gandini del Valle Andrés Sebastián vs. Inmovent México Soluciones Patrimoniales S.A. de C.V. Resc. de Contrato Oralidad Civil 1 Acdo. Núm. Exp. 95/2024.
García Cano María del Carmen vs. García Cano Soledad y Flores García Juan Carlos. Oral Civil 1 Acdo. Núm. Exp. 971/2024.
Guerrero Rea Gilberto Izael. Ejecutivo Mercantil Oral Oralidad Mercantil 2 Acdos. en Amparo. Núm. Exp. 471/2025 Amparo Loco.
Hughes Acosta Paulo Ignacio vs. Rodríguez Molleda Alonso. Ejecutivo Mercantil Oral Oralidad Mercantil 2 Acdos. en Otros. Núm. Exp. 320/2023 Segunto Tomo.
Inmobiliaria Ajp S.A. de C.V. vs. González Herrera Arturo. Ejecutivo Mercantil 1 Acdo. Núm. Exp. 347/2025.
Leasing Dpc Sapi de C.V. vs. González Carreón Octavio. Ejecutivo Mercantil 1 Acdo. Núm. Exp. 344/2025.
Makta Texo de México S.A. de C.V. vs. Gamas Trade Solutions S.A. de C.V. y Gamas Luna Víctor Hugo. Oral Mercantil 2 Acdos. Núm. Exp. 212/2025.

SOLO CONSULTA

Nacional Financiera Sociedad Nacional de Crédito Institución de Banca de Desarrollo vs. Arredondo Ortega Félix de Jesús. Providencias Precautorias Civil 1 Acdo. Núm. Exp. 329/2025.
Secreto. Ejecutivo Mercantil 1 Acdo. en Otros. Núm. Exp. 296/2025 Providencias Precautorias.
Secreto. Ejecutivo Mercantil 1 Acdo. en Exhorto. Núm. Exp. 389/2024.
Secreto. Ejecutivo Mercantil Oral Oralidad Mercantil 1 Acdo. Núm. Exp. 680/2024.
Zaldívar Torres Arcadio Joel vs. Olivares Toriz José Luis y Olivares Zaldívar Lourdes y Olivares Zaldívar Patricia y Olivares Zaldívar José Luis. Oral Civil 1 Acdo. Núm. Exp. 278/2023.
AUDIENCIA
Soluciones y Servicios S.A. de C.V. vs. Condominio Torre Parques A.C. Cump. de Contrato Oralidad Mercantil. 1 Audiencia. Núm. Exp. 137/2023.

LA SECRETARIA DE ACUERDOS
LIC. ARLEN VILLEGAS GÓMEZ

SECRETARÍA "C"
ACUERDOS DEL 27 DE MARZO DEL 2025

Altaltium Real Estate Solutions S.A. de C.V. y Dobin Mamiye Yosef vs. Bienes Inmuebles Morelos S.A. de C.V. y Universal Plastic de México S.A. de C.V. y Aboumrad Saliba Jacqueline Marie. Juris. Voluntaria Oral Civil 1 Acdo. Núm. Exp. 969/2024.
Banco Santander México, S.A., Institución de Banca Múltiple Grupo Financiero Santander México vs. Holguin Arroyo Rosa Imelda y Amescua Gol Enrique. Ejecutivo Mercantil Oral Oralidad Mercantil 1 Acdo. Núm. Exp. 441/2023.
BBVA México S.A. Institución de Banca Múltiple Grupo Financiero BBVA México vs. Living Desing S.A. de C.V. y Yamatai México S.A. de C.V. y Signore Davide. Otros Oralidad Mercantil 1 Acdo. Núm. Exp. 840/2024 Bis. 1 Ok.
Bittern S de R.L. de C.V. vs. Arias Barragán Rafael. Cump. de Contrato Oralidad Civil 1 Acdo. Núm. Exp. 522/2024.
Frabel S.A. de C.V. vs. Farmacia París S.A. de C.V. Oral Mercantil 1 Acdo. Núm. Exp. 465/2023.
Mercedes Benz México Internacional S de R.L. de C.V. vs. Cero Catorce Publicidad Sapi de C.V. Oral Mercantil 1 Acdo. Núm. Exp. 105/2025.
Mondragón Ojeda María del Puilar vs. Banco Ve por más Sa Institución de Banca Múltiple Grupo Financiero Ve por Más. Otros Oralidad Mercantil 1 Acdo. Núm. Exp. 408/2024.
Montes Rodríguez Estephania vs. Bancoppel Sa Institución de Banca Múltiple. Otros Oralidad Mercantil 1 Acdo. Núm. Exp. 660/2024.
Praxair México S de R.L. de C.V. vs. Grupo Master Kong S.A. de C.V. Otros Oralidad Mercantil 1 Acdo. Núm. Exp. 657/2023.
Secreto. Providencias Precautorias Mercantil 1 Acdo. Núm. Exp. 45/2025.
Secreto. Otros Oralidad Mercantil 1 Acdo. en Incidente. Núm. Exp. 747/2023 Providencias Precautorias.
Serfimex Capital, Sapi de C.V. Sofom Enr vs. Ferrara Magaña Claudia Georgina. Otros Oralidad Mercantil 1 Acdo. Núm. Exp. 747/2023.
AUDIENCIA
Hernández González Alexander vs. Banco Nacional de México Sa Integrante del Grupo Financiero Banamex. Aud. Prelim. Oral Mercantil. 1 Audiencia. Núm. Exp. 120/2025.

LA SECRETARIA DE ACUERDOS
LIC. TANIA HAYDEE ORTIZ SALDAÑA

DÉCIMO CUARTO DE LO CIVIL DE PROCESO ORAL Y DE TUTELA DE DERECHOS HUMANOS DE LA CIUDAD DE MÉXICO

SECRETARÍA "A"
ACUERDOS DEL 27 DE MARZO DEL 2025

Altaltium Real Estate Solutions S.A. de C.V. y Alvarado García Irma vs. Hita Rosales Edmundo. Juris. Voluntaria Mercantil C. Turno -Cedula. 1 Acdo. Núm. Exp. 658/2024.
Álvarez Ángeles María Concepción vs. Salas Martín Diego Alejandro. Oral Mercantil D. Razón Actuarial-Vista. 1 Acdo. Núm. Exp. 198/2025.
Banco Mercantil del Norte Sa Institución de Banca Múltiple Grupo Financiero Banorte vs. González Carrillo María de Los Ángeles. Ejecutivo Mercantil A-Se Informa Proveído. 2 Acdos. en Amparo. Núm. Exp. 872/2024 Interpuesto por María de Los Ángeles González Carrillo 267/2025-I.
Banco Santander México Sa Institución de Banca Múltiple Grupo Financiero Santander México vs. Rodríguez González María Cecilia Margarita. Ejecutivo Mercantil Oral Mercantil A-Fórmese Cuad. de Amparo-Turno. 1 Acdo. en Amparo. Núm. Exp. 68/2025 Interpuesto por Banco Santander México S.A. Institución de Banca Múltiple 483/2025.
BBVA México Sa Institución de Banca Múltiple Grupo Financiero BBVA México vs. Aguillon Acosta Natalie Mariana. Oral Mercantil D. Requerimiento de Documentos. 1 Acdo. Núm. Exp. 354/2025.
BBVA México, Sociedad Anónima, Institución de Banca Múltiple, Grupo Financiero BBVA México vs. Cuello Bayona Iván Darío. Oral Mercantil C. Razón Actuarial. 1 Acdo. Núm. Exp. 222/2025.
BBVA México, Sociedad Anónima, Institución de Banca Múltiple, Grupo Financiero BBVA México vs. Pichardo Torres Fortino. Oral Mercantil A-Prevención Oral Mercantil. 1 Acdo. Núm. Exp. 306/2025.
Bedolla Alvarado J Refugio O. José Refugio Bedolla Alvarado O. Refugio Bedolla Alvarado vs. José Luis Bedolla González. Oral Civil C. Razón Actuarial -Turno. 1 Acdo. Núm. Exp. 222/2021.
Bermúdez Rodríguez Areli Paola vs. Monroy Sánchez Matías y Monroy Sánchez Martha. Ejecutivo Mercantil C. Minuta. 1 Acdo. Núm. Exp. 390/2022.
Caja de Previsión de la Policía Preventiva de la Ciudad de México vs. Rosales Romero Juan Ernesto. Oral Civil C. Auto Admisorio. 1 Acdo. Núm. Exp. 242/2025.
Cemex Sab de C.V. vs. Arquitectos Ka S.C. y Kabbaz Gundi Salvador Daniel y Kabbaz Chiver José Daniel. Oral Mercantil C. Sicor. 2 Acdos. Núm. Exp. 108/2025.
Corporativo Laudex Sapi de C.V. Sofom Enr vs. Carrillo Bautista Narya Azul y Carrillo Sánchez Gustavo Arturo. Oral Mercantil C. Respuesta Oficio. 3 Acdos. Núm. Exp. 224/2024.
Erbanimex S.A. de C.V. vs. Península Maquinari y Equipo Pesado S.A. de C.V. Oral Mercantil C. Razón Actuarial -Vista. 1 Acdo. Núm. Exp. 110/2025.
Hadid Smeke Jaime y Hadid Smeke Emilia vs. Mundo Joven Travel Shop S.A. de C.V. Oral Mercantil A-Demanda de Amparo. 1 Acdo. en Amparo. Núm. Exp. 282/2024 Interpuesto por Hadid Smeke Jaime y Hadid Smeke Emilia.
Hadid Smeke Jaime y Hadid Smeke Emilia vs. Mundo Joven Travel Shop S.A. de C.V. Oral Mercantil A-Demanda de Amparo. 1 Acdo. en Amparo. Núm. Exp. 282/2024 Interpuesto por Mundo Joven Travel Shop, S.A. de C.V.
Lince Security & Risk S.C. vs. Asociación Condominal Origina Sf. Oral Mercantil D. Se Reserva. 1 Acdo. Núm. Exp. 6/2025.
Loo Cerrillo Ramón vs. Casillas Castillo Hilda. Juris. Voluntaria Civil C. Diligencias Concluidas. 1 Acdo. Núm. Exp. 70/2025.
Miranda Domínguez Yusmaidy vs. Global Travelers Rewards, S.A. de C.V. a Través de su Representante Legal y en su Carácter de Fideicomisaria del Fideicomiso 85100447 y Banco Inmobiliario Mexicano, S.A. Institución de Banca Múltiple, en su Carácter de Fiduciario en el Contrato de Fideicomiso y de Administración 85100447 y Banco Monex, S.A., Institución de Banca Múltiple, Monex, Grupo Financiero, a Través de su Representante Legal y en su Carácter de Fideicomitente del Fideicomiso F/1805 y Leisure Partners, S.A. de C.V., a Través de su Representante Legal y en su Carácter de Fideicomitente del Fideicomiso F/1805. Oral Mercantil A-Se Informa Resolución que Concede Amparo. 1 Acdo. en Amparo. Núm. Exp. 464/2022 Interpuesto por Leisure Partners, S.A. de C.V. 105/2025-V.
Miranda Domínguez Yusmaidy vs. Global Travelers Rewards, S.A. de C.V. a Través de su Representante Legal y en su Carácter de Fideicomisaria del Fideicomiso 85100447 y Banco Inmobiliario Mexicano, S.A. Institución de Banca Múltiple, en su Carácter de Fiduciario en el Contrato de Fideicomiso y de Administración 85100447 y Banco Monex, S.A., Institución de Banca Múltiple, Monex, Grupo Financiero, a Través de su Representante Legal y en su Carácter de Fideicomitente del Fideicomiso F/1805 y Leisure Partners, S.A. de C.V., a Través de su Representante Legal y en su Carácter de Fideicomitente del Fideicomiso F/1805. Oral

SOLO CONSULTA

Mercantil A-Se Informa Resolución que Niega Amparo. 1 Acdo. en Amparo. Núm. Exp. 464/2022 Interpuesto por Yusmaidy Miranda Domínguez 23/2025-III.

Miranda Domínguez Yusmaidy vs. Global Travelers Rewards, S.A. de C.V. a Través de su Representante Legal y en su Carácter de Fideicomisaria del Fideicomiso 85100447 y Banco Inmobiliario Mexicano, S.A. Institución de Banca Múltiple, en su Carácter de Fiduciario en el Contrato de Fideicomiso y de Administración 85100447 y Banco Monex, S.A., Institución de Banca Múltiple, Monex, Grupo Financiero, a Través de su Representante Legal y en su Carácter de Fideicomitente del Fideicomiso F/1805 y Leisure Partners, S.A. de C.V., a Través de su Representante Legal y en su Carácter de Fideicomitente del Fideicomiso F/1805. Oral Mercantil A-Se Informa Resolución que Niega Amparo. 1 Acdo. en Amparo. Núm. Exp. 464/2022 Interpuesto por Yusmaidy Miranda Domínguez 70/2025-V.

Pastor Martínez Héctor Eduardo vs. Jalife Daher Jorge José. Oral Mercantil A-Prevención Oral Mercantil. 1 Acdo. Núm. Exp. 340/2025.

Portafolio de Negocios, S.A. de C.V. Sofom E. R vs. Copoelc, S.A. de C.V. y Tovar Martínez Ernesto y Tovar Martínez José Guadalupe. Ejecutivo Mercantil C. Siara Informes. 1 Acdo. Núm. Exp. 66/2024.

R R Fwd, S.A. de C.V. vs. Mega Direct, S.A. de C.V. Providencias Precautorias Oral Mercantil C. Sicor. 1 Acdo. Núm. Exp. 716/2023.

R R Fwd, S.A. de C.V. vs. Mega Direct, S.A. de C.V. Providencias Precautorias Oral Mercantil C. Sicor. 1 Acdo. en Amparo. Núm. Exp. 716/2023 Interpuesto por Mega Direct, S.A. de C.V. D. C. 391/2024.

Ricardez Cabrera Marcelino Mauricio vs. Capital Global Sapi de C.V. Sofom Enr. Juris. Voluntaria Civil C. Razón Actuarial -Vista. 1 Acdo. Núm. Exp. 64/2025.

Sandoval Vázquez Cira Magdalena vs. Tarjetas Banamex S.A. de C.V. Sofom Er Integrante del Grupo Financiero Banamex y Banco Nacional de México Sa Integrante del Grupo Financiero Banamex. Oral Mercantil C. Razón Actuarial -Turno. 1 Acdo. en Amparo. Núm. Exp. 614/2024 Interpuesto por Tarjetas Banamex, S.A. de C.V. Sofom, Er.

Secreto. Providencias Precautorias Mercantil D. Autorización. 1 Acdo. Núm. Exp. 200/2025.

Secreto. Especial Mercantil Mercantil D. Revoca y Autoriza. 1 Acdo. Núm. Exp. 24/2025.

Secreto. Ejecutivo Mercantil C. Acuse Siara. 1 Acdo. en Otros. Núm. Exp. 276/2024 Providencias Precautorias.

Secreto. Ejecutivo Mercantil C. Ratificar. 1 Acdo. Núm. Exp. 282/2025.

Secreto. Ejecutivo Mercantil A-Prevención Ejec. Merc. Oral. 1 Acdo. Núm. Exp. 332/2025.

Secreto. Oral Mercantil A-Prevención Ejecutivo Mercantil. 1 Acdo. Núm. Exp. 334/2025.

Secreto. Ejecutivo Mercantil D. Requerimiento de Documentos. 1 Acdo. Núm. Exp. 352/2025.

Secreto. Medios Preparatorios Mercantil D. Requerimiento de Documentos. 1 Acdo. Núm. Exp. 356/2025.

Secreto. Ejecutivo Mercantil D. Razón Actuarial-Vista. 1 Acdo. Núm. Exp. 868/2024.

Secreto. Ejecutivo Mercantil Oral Mercantil C. Minuta. 1 Acdo. Núm. Exp. 918/2024.

Secreto. Ejecutivo Mercantil D. Turno-Exhorto. 1 Acdo. Núm. Exp. 974/2024.

su Vivienda S.A. de C.V. vs. Delgado Soto Ubaldo. Oral Civil A-Prevención Oral Civil. 1 Acdo. Núm. Exp. 338/2025.

LA SECRETARIA DE ACUERDOS
LIC. SILVIA SOTO ESCALANTE

SECRETARÍA "B"
ACUERDOS DEL 27 DE MARZO DEL 2025

Aluminio Fiero S.A. de C.V. vs. Morales Broc Santiago. Oral Mercantil C. Razón Actuarial -Vista. 1 Acdo. Núm. Exp. 543/2024.

Amador Vera Micaela vs. Alcázar Morales Daniel. Medios Preparatorios Mercantil C. Desechado Mp. 1 Acdo. Núm. Exp. 273/2025.

Banco Santander México, S.A., Institución de Banca Múltiple, Grupo Financiero Santander México vs. Industrias Veloz, S.A. de C.V. y Veloz Ramos María Guadalupe y Martínez Martínez Francisco Javier y Veloz Ramos Juan Antonio y Dávila Ibáñez Hilda Rosario y Veloz Ramos, S.A. de C.V. Providencias Precautorias Mercantil B-Oficio de Autoridad Federal -Informes Previos -Justificado. 1 Acdo. en Amparo. Núm. Exp. 963/2024 Interpuesto por Veloz Ramos, S.A. de C.V.

BBVA México Sa Institución de Banca Múltiple Grupo Financiero BBVA México vs. Aguillom Acosta Natalie Mariana. Oral Mercantil D. Requerimiento de Documentos. 1 Acdo. Núm. Exp. 357/2025.

BBVA México Sa Institución de Banca Múltiple Grupo Financiero BBVA México vs. Aguillon Acosta Natalie Mariana. Oral Mercantil D. Requerimiento de Documentos. 1 Acdo. Núm. Exp. 355/2025.

BBVA México, Sociedad Anónima, Institución de Banca Múltiple, Grupo Financiero BBVA México vs. Cuello Bayona Iván Darío. Oral Mercantil C. Razón Actuarial -Vista. 1 Acdo. Núm. Exp. 221/2025.

BBVA México, Sociedad Anónima, Institución de Banca Múltiple, Grupo Financiero BBVA México vs. García Salazar Erick Mario. Oral Mercantil B-Auto Admisorio. 1 Acdo. Núm. Exp. 235/2025.

BBVA México, Sociedad Anónima, Institución de Banca Múltiple, Grupo Financiero BBVA México vs. Ramírez Gil Víctor Manuel. Oral Mercantil C. Desechado Om. 1 Acdo. Núm. Exp. 299/2025.

BBVA México, Sociedad Anónima, Institución de Banca Múltiple, Grupo Financiero BBVA México vs. Ramírez Gil Víctor Manuel. Oral Mercantil C. Desechado Om. 1 Acdo. Núm. Exp. 297/2025.

BBVA México, S.A., Institución de Banca Múltiple, Grupo Financiero BBVA México vs. Maraso Construcciones, S.A. de C.V. y Oliva Torres Magdalena y Ramírez Bustos Marcelino. Oral Mercantil C. Concluido por Pago. 1 Acdo. Núm. Exp. 69/2024.

Bs de México S.A. de C.V. vs. Alianza Hexagono S.A. de C.V. Oral Mercantil D. Razón Actuarial. 1 Acdo. Núm. Exp. 659/2024.

Canseco Guillén Laura vs. Thona Seguros S.A. de C.V. Oral Mercantil B-Ratificado que Sea. 1 Acdo. Núm. Exp. 67/2025.

Cuatecontzi Rodríguez Juan vs. Banco Nacional de México Sa Integrante del Grupo Financiero Banamex. Oral Mercantil C. Comparecencia. 1 Acdo. Núm. Exp. 133/2023.

Desarrollo Logístico S.A. de C.V. vs. Herdez S.A. de C.V. Oral Mercantil C. Expedientillo. 1 Acdo. en Otros. Núm. Exp. 387/2023 Expedientillo.

Ecoturistica de Xcalak S.A. de C.V. vs. Seguros Atlas S.A. Oral Mercantil D. Comparecencia. 1 Acdo. Núm. Exp. 115/2020.

Espamex Distribuciones y Representaciones, S.A. de C.V. vs. Las Moradas de Metepec, S.A. P. I. de C.V. Oral Mercantil C. Razón Actuarial. 2 Acdos. Núm. Exp. 237/2023.

Fuentes Godínez María Guadalupe vs. Banco Nacional de México, S.A. Integrante del Grupo Financiero Banamex. Oral Mercantil C. a Lo Ordenado. 1 Acdo. Núm. Exp. 183/2023 Tomo II.

Guerrero Rea Gilberto Izael. Oral Civil B-Informe Previo. 2 Acdos. en Amparo. Núm. Exp. 471/2025 Amparo Buscador.

Hernández Juárez Eduardo vs. Qualitas Compañía de Seguros S.A. de C.V. Oral Mercantil D. Razón Actuarial-Turno. 1 Acdo. Núm. Exp. 777/2024.

Ingeniería y Maquinaria Electromecanica, S.A. de C.V. vs. Idw de México, S.A. de C.V. Oral Mercantil C. Turno-Oficio. 1 Acdo. Núm. Exp. 293/2023.

Mendoza Pérez Ernesto Iván vs. Mendoza Villegas José Nemorio y Pérez Méndez Dolores y Vázquez Cisneros Alejandro y Yáñez de Vázquez Imelda. Oral Civil B-Acta de Aud. de Juicio. 1 Acdo. Núm. Exp. 603/2023.

Mesam Refacciones Diesel, S.A. de C.V. vs. Grupo Gepp, S.A. P. I. S.A. de C.V. y Electropura, S. de R. L. de C.V. y Bienes Raíces Metropolitanos, S. de R. L. de C.V. Oral Mercantil C. Comparecencia. 1 Acdo. en Otros. Núm. Exp. 181/2025 Tomo Tres.

Moreno Gómez Jorge Arturo y Huante Maya Blanca Araceli vs. Rivera Villaseñor Jorge y Ríos Ramírez Julia Angélica y Registro Público de la Propiedad y del Comercio de la Ciudad de México. Oral Civil C. Contestación de Demanda. 2 Acdos. Núm. Exp. 683/2022.

Operadora Eclectic, S.A. de C.V. vs. Rubio Maqueo Gerardo. Oral Mercantil B-Manifestaciones del Demandado. 3 Acdos. Núm. Exp. 565/2024.

Operadora Omx, S.A. de C.V. vs. Peñafiel Bebidas, S.A. de C.V. Oral Mercantil C. Nuevo Dom. para Oír y Recibir Notificaciones. 1 Acdo. Núm. Exp. 421/2024.

SOLO CONSULTA
SOLO CONSULTA
SOLO CONSULTA

Refacil Servicios Integrales S.A. de C.V. Sofom Enr vs. Mora Rodríguez Javier y Barrientos Guevara César. Ejecutivo Mercantil C. Expdllo. -Baja Documental. 1 Acdo. en Otros. Núm. Exp. 579/2024 Expedientillo.

Rivas Preza Ernesto René vs. Medel Cruz Miguel Ángel. Oral Mercantil C. Respuesta Oficio. 3 Acdos. Núm. Exp. 495/2024.

Secreto. Providencias Precautorias Mercantil B-Admite Apelación. 1 Acdo. Núm. Exp. 233/2025.

Secreto. Providencias Precautorias Mercantil D. Requerimiento de Documentos. 1 Acdo. Núm. Exp. 353/2025.

Secreto. Providencias Precautorias Mercantil C. Acuse Demanda. 1 Acdo. Núm. Exp. 39/2025.

Secreto. Ejecutivo Mercantil D. Sicor. 1 Acdo. Núm. Exp. 485/2024.

Secreto. Providencias Precautorias Mercantil B-Devolución de Documentos Actor. 1 Acdo. Núm. Exp. 681/2024.

Secreto. Ejecutivo Mercantil C. Turno-Oficio. 1 Acdo. en Otros. Núm. Exp. 699/2024 Providencias Precautorias.

Secreto. Providencias Precautorias Mercantil B-Certificación. 2 Acdos. Núm. Exp. 963/2024.

Secreto. Ejecutivo Mercantil C. Desistimiento. 1 Acdo. Núm. Exp. 969/2024.

Toyota Financial Services México, S.A. de C.V. vs. Martínez García Carlos Adrián y García Eslava Rosa María y Flores Barrera María Teresa. Ejecutivo Mercantil C. Concluido por Pago. 1 Acdo. Núm. Exp. 687/2024.

Unirenta Arrendamientos S.A. de C.V. vs. Química Farmacéutica Esteroidal S.A. de C.V. y Mateos Arenas Marciano. Ejecutivo Mercantil C. Se Informa Proveído. 1 Acdo. en Amparo. Núm. Exp. 249/2024 Interpuesto por Química Farmacéutica Esteroidal, S.A. de C.V. D. C. 240/2025.

Apjusto, Sociedad Anónima Promotora de Inversión de Capital Variable, Sociedad Financiera de Objeto Múltiple, Entidad No Regulada antes Apjusto, Sociedad Anónima Promotora de Inversión de Capital Variable vs. Olvera Guarneros Esteban y Lucrecia Ortiz Báez Quien También Se Ostenta como Ma. Lucrecia Ortiz B. Oral Mercantil C. Llegada y Radicación de Autos. 1 Acdo. Núm. Exp. 259/2021.

NO PUBLICADOS

Camacho Muñiz Francisco vs. Zurich Compañía de Seguros Sa y Caminos y Puentes Federales Capufe. Oral Mercantil B-Prevención. 1 Acdo. Núm. Exp. 327/2025.

Ramírez Rueda Emma vs. Banco Mercantil del Norte Sa Institución de Banca Múltiple Grupo Financiero Banorte. Oral Mercantil C. Contestación de Demanda. 1 Acdo. Núm. Exp. 991/2024.

Secreto. Juris. Voluntaria Mercantil B-Prevención. 1 Acdo. Núm. Exp. 301/2025.

Secreto. Ejecutivo Mercantil B-Prevención. 1 Acdo. Núm. Exp. 329/2025.

EL SECRETARIO DE ACUERDOS
LIC. ELOY CANTERA MONTIEL

SECRETARÍA "C"
SIN PUBLICACIÓN

DÉCIMO QUINTO DE LO CIVIL DE PROCESO ORAL Y DE TUTELA DE DERECHOS HUMANOS DE LA CIUDAD DE MÉXICO

SECRETARÍA "A"
ACUERDOS DEL 27 DE MARZO DEL 2025

Aseguradora Aserta S.A. de C.V., Grupo Financiero Aserta, antes Afianzadora Aserta S.A. de C.V., Grupo Financiero Aserta vs. Concretos Elefantes S.A. de C.V. Oral Mercantil Disposición de Exhorto. 1 Acdo. Núm. Exp. 211/2020.

Banco Inmobiliario Mexicano Sociedad Anónima Institución de Banca Múltiple vs. Iberobienes Sociedad Anónima de Capital Variable y Herrero Carvajal Ana Cristina. Ejecutivo Mercantil Oral Oralidad Mercantil 1 Acdo. en Amparo. Núm. Exp. 271/2023.

BBVA México, S.A., Institución de Banca Múltiple, Grupo Financiero BBVA México vs. Corporación Matella de México S.A. de C.V. y Navarro Bastidas Norma Gabriela. Oral Mercantil Disposición de Exhorto. 1 Acdo. Núm. Exp. 667/2024.

Concepto Móvil Sociedad Anónima de Capital Variable vs. Tecnología y Soluciones Aplicadas Sociedad Anónima de Capital Variable y Peña Curiel David. Oral Mercantil Disposición de Exhorto. 1 Acdo. Núm. Exp. 214/2024.

Daimler Financial Services México Sociedad de Responsabilidad Limitada de Capital Variable vs. N2 Onsite Sociedad Anónima de Capital Varieble y Benavides Valdez José Alberto. Ejecutivo Mercantil Oral Oralidad Mercantil Disposición de Exhorto. 1 Acdo. Núm. Exp. 221/2025.

Guerrero Rea Gilberto Izael. Oral Mercantil Rendir Informe Justificado. 2 Acdos. en Amparo. Núm. Exp. 471/2025 Amparo Indirecto.

Íñigo Jiménez Luis Arturo vs. Mexsemi S.A. de C.V. Ejecutivo Mercantil Disposición de Oficio. 1 Acdo. Núm. Exp. 781/2024.

Íñigo Jiménez Luis Arturo vs. Mexsemi S.A. de C.V. Ejecutivo Mercantil 1 Acdo. en Amparo. Núm. Exp. 781/2024 Mexsemi Indirecto.

Procter & Gamble México S de R.L. de C.V. vs. Grupo Comercial Effort S.A. de C.V. y Roffe Cherem Edmon. Oral Mercantil Disposición de Exhorto. 1 Acdo. Núm. Exp. 401/2022.

Secreto. Ejecutivo Mercantil Oral Mercantil Agregar Cedula. 1 Acdo. Núm. Exp. 144/2025.

Secreto. Ejecutivo Mercantil Oral Mercantil Turno Oficio. 1 Acdo. en Incidente. Núm. Exp. 147/2025 Providencias Precautorias.

Secreto. Ejecutivo Mercantil Turno Oficio. 1 Acdo. Núm. Exp. 167/2025.

Secreto. Ejecutivo Mercantil Oral Oralidad Mercantil Prevención. 1 Acdo. Núm. Exp. 317/2025.

Secreto. Ejecutivo Mercantil Oral Oralidad Mercantil Disposición de Exhorto. 1 Acdo. Núm. Exp. 4/2023.

Secreto. Ejecutivo Mercantil Disposición de Exhorto. 1 Acdo. Núm. Exp. 497/2024.

The American British Cowdray Medical Center I. A. P vs. Uribe Uribe Raquel. Oral Civil Disposición de Exhorto. 1 Acdo. Núm. Exp. 267/2024.

Vera Bernal Ma. Juana También Conocida como Vera Bernal María Juana vs. Martha Alicia Jiménez Vera. Oral Civil Disposición de Oficio. 1 Acdo. Núm. Exp. 55/2021.

Yáñez Albarrán Flavio Fabián vs. Luna Bretón Fernando. Resc. de Contrato Oralidad Civil Amparo Directo. 1 Acdo. en Amparo. Núm. Exp. 597/2023.

MAL PUBLICADO

Secreto. Ejecutivo Mercantil Oral Oralidad Mercantil Vista Oficio. 1 Acdo. Núm. Exp. 231/2023.

AUDIENCIAS

Gallardo Rodríguez Elizabeth vs. Ordaz Valverde Ricardo. Prelim. Ejecutivo Mercantil. 1 Audiencia. Núm. Exp. 14/2025.

Gil Ángel Josefina vs. Blancas Gil Liliana. Aud. de Juic. Oral Civil. 1 Audiencia. Núm. Exp. 171/2024.

SENTENCIA DEFINITIVA DEL 27 DE MARZO DEL 2025

Gil Ángel Josefina vs. Blancas Gil Liliana. Oral Civil Sent. Def. 1 Núm. Exp. 171/2024

LA SECRETARIA DE ACUERDOS
LIC. ARGELIA ÁLVAREZ ROCHA

SECRETARÍA "B"
ACUERDOS DEL 27 DE MARZO DEL 2025

Arrendadora Afirme, S.A. de C.V., Sofom E. R., Afirme Grupo Financiero vs. Vial Assist, S.A. de C.V. y Moreno Garrido Mauricio Alfonso. Oral Mercantil Remitir Copias Certificadas. 1 Acdo. Núm. Exp. 672/2022.

Auto Refacciones San Francisco S.A. de C.V. vs. BBVA México S.A. de C.V. Oral Civil Ced Diligenciada. 1 Acdo. Núm. Exp. 48/2025.

BBVA México, Sociedad Anónima, Institución de Banca Múltiple, Grupo Financiero BBVA México vs. Torres Díaz Enrique y Sánchez Serrano Martha Johana. Oral Mercantil Nuevo Electrónico. 1 Acdo. Núm. Exp. 342/2025.

Castañón Aceves Jorge. Oral Mercantil Tres Días Más. 1 Acdo. Núm. Exp. 280/2025.

El Palacio de Hierro S.A. de C.V. vs. Javier Ruíz González. Oral Mercantil Autorizaciones. 1 Acdo. Núm. Exp. 1004/2019.

Cloud Services Training S.A. de C.V. vs. Ecolab S de R.L. de C.V. y Nalco de México S de R.L. de C.V. Cump. de Contrato Oralidad Mercantil Se Deja Insubsistente. 1 Acdo. Núm. Exp. 458/2023.

SOLO CONSULTA

Club Deportivo Futurama Aguascalientes, S.A. de C.V. vs. Boutique de Cortés Finos de Aguascalientes, S.A. de C.V. y Calderón Palomino Agustín. Oral Mercantil Admisorio. Exhorto. 1 Acdo. Núm. Exp. 258/2025.

Fuerza por México vs. Comercializadora Luji S.A. de C.V. y Kaiser Servicios Operativos S.A. de C.V. y Servicios Administrativos y Operativos Oyv S.A. de C.V. y Promaizmar S.A. de C.V. y Grupo Denisol S.A. de C.V. y y Otros. Otros Oralidad Mercantil 1 Acdo. en Amparo. Núm. Exp. 632/2023 Bis. 3 Alejandro Torres Tamayo 2175/2023-Viii.

González Sosa Iván vs. Fideicomiso Denominado de Liquidación de Patrimonio Inmobiliaria de Fondo Nacional de Habitaciones Populares Fipain Ahora También Conocido como Fohapo y López Rivera Francisco y Director General del Registro Público de la Propiedad y el Comercio del Distrito Federal. Oral Civil Desecha No Desahoga. 1 Acdo. Núm. Exp. 285/2025.

Juárez Gallegos Manuel y Ordóñez Vda. de Álvarez Antonia vs. García Hernández Mateo. Oral Civil Disposición de Oficio. 1 Acdo. Núm. Exp. 252/2022.

Kigochem S de R.L. de C.V. vs. Acojinamientos Confortables S.A. de C.V. Oral Mercantil Agregar Oficio. 1 Acdo. Núm. Exp. 418/2024.

Prasol S.A. de C.V. vs. Arellano Fuentes Eduardo Joel. Oral Mercantil Ordena Cedula. 1 Acdo. Núm. Exp. 825/2024.

Promotora Río Baker S.A. de C.V. vs. Mejorando Vidas y Aumentando Sonrisas A.C. y Alcalá Gutiérrez María Luisa. Oral Mercantil Disposición de Exhorto. 1 Acdo. Núm. Exp. 198/2025.

Romero Esther Solorio vs. Marcial Bautista Octavio vs. Fondo de la Vivienda del Instituto de Seguridad y Servicios Sociales de Los Trabajadores del Estado (Fovissste). Resc. de Contrato Oralidad Civil Disposición de Oficio. 1 Acdo. Núm. Exp. 332/2021.

Secreto. Ejecutivo Mercantil Oral Mercantil Concluido. 1 Acdo. Núm. Exp. 120/2022.

Secreto. Ejecutivo Mercantil Ced Sin Diligenciar. 2 Acdos. Núm. Exp. 18/2025.

Secreto. Ejecutivo Mercantil Aclaratorio. 1 Acdo. Núm. Exp. 250/2025.

Secreto. Ejecutivo Mercantil 1 Acdo. Núm. Exp. 252/2025.

Secreto. Ejecutivo Mercantil Disposición de Exhorto. 1 Acdo. Núm. Exp. 265/2025.

Secreto. Oral Mercantil Prev. 1 Acdo. Núm. Exp. 282/2025.

Secreto. Ejecutivo Mercantil Prev. 1 Acdo. Núm. Exp. 288/2025.

Secreto. Ejecutivo Mercantil Ha Causado Ejecutoria. 1 Acdo. Núm. Exp. 292/2024.

Secreto. Ejecutivo Mercantil Desecha No Desahoga. 1 Acdo. Núm. Exp. 292/2025.

Secreto. Oral Mercantil Prev. 1 Acdo. Núm. Exp. 302/2025.

Secreto. Oral Mercantil Prev. 1 Acdo. Núm. Exp. 322/2025.

Secreto. Ejecutivo Mercantil Oral Oralidad Mercantil Prev. 1 Acdo. Núm. Exp. 332/2025.

Secreto. Providencias Precautorias Mercantil Nuevo Electrónico. 1 Acdo. Núm. Exp. 338/2025.

Secreto. Providencias Precautorias Mercantil Ced Sin Diligenciar. 1 Acdo. Núm. Exp. 675/2024.

Secreto. Ejecutivo Mercantil Admisipon Prov Prec. 1 Acdo. en Incidente. Núm. Exp. 750/2024.

Secreto. Ejecutivo Mercantil Oficios a Dependencias. 1 Acdo. Núm. Exp. 775/2024.

Secreto. Ejecutivo Mercantil Vista Oficio. 3 Acdos. Núm. Exp. 835/2024.

Secreto. Ejecutivo Mercantil Vista Oficio. 3 Acdos. Núm. Exp. 872/2024.

Transportes Malfavon S.A. de C.V. vs. Unifoods S.A. de C.V. Medios Preparatorios Mercantil Ced Sin Diligenciar. 1 Acdo. Núm. Exp. 222/2025.

Vacoisa International S.A. de C.V. vs. Ledesma Silvia Noemí. Otros Oralidad Mercantil Ejecutoria Cumplida. 1 Acdo. en Amparo. Núm. Exp. 775/2022.

Vacoisa International S.A. de C.V. vs. Ledesma Silvia Noemí. Otros Oralidad Mercantil Amparo Directo. 1 Acdo. en Amparo. Núm. Exp. 775/2022 Directo Vacoisa.

Zenzes Cordera Valeria vs. Gd Trailers S.A. de C.V. y Mussali Sacal Carlos. Ejecutivo Mercantil Desecha No Desahoga. 1 Acdo. Núm. Exp. 272/2025.

MAL PUBLICADO

Secreto. Ejecutivo Mercantil Aclaración y Ordena Exhorto. 1 Acdo. Núm. Exp. 250/2025.

SENTENCIA DEFINITIVA DEL 27 DE MARZO DEL 2025

Cloud Services Training S.A. de C.V. vs. Ecolab S de R.L. de C.V. y Nalco de México S de R.L. de C.V. Cump. de Contrato Oralidad Mercantil Cump. 1 Núm. Exp. 458/2023

LA SECRETARIA DE ACUERDOS
LIC. SANDRA ITZEL ZARATE

SECRETARÍA "C"
ACUERDOS DEL 27 DE MARZO DEL 2025

Alquicira Sabino Carlos Alberto vs. González Villarreal Nora Nelly. Ejecutivo Mercantil Rec Doc. 1 Acdo. Núm. Exp. 813/2024.

Bandala Díaz Murcio y Asociados S.C. antes Bandala Díaz García y Asociados S.C. vs. Benítez Castillejos Aurelia. Oral Civil Disposición de Exhorto. 1 Acdo. Núm. Exp. 166/2025.

Caja de Previsión de la Policía Preventiva de la Ciudad de México vs. Antonio Antonio Arnulfo. Otros Oralidad Civil Respuesta Infonavit. 1 Acdo. Núm. Exp. 409/2024.

Comercializadora Motorflex, S.A. de C.V. vs. Matematica Aplicada a Soluciones, S.A. de C.V. Oral Mercantil 2 Acdos. en Amparo. Núm. Exp. 213/2021 Amapro Indirecto.

Let T M Logistics S.A. de C.V. vs. Bsm Forwarding S.A. de C.V. Oral Mercantil Disposición de Oficios. 1 Acdo. Núm. Exp. 399/2024.

Lorenzo Hernández Antonio vs. Juárez Gutiérrez Marlen y Juárez Gutiérrez Elvia Patricia. Ejecutivo Mercantil Oral Oralidad Mercantil Disposición de Exhorto. 1 Acdo. Núm. Exp. 296/2025.

Lozano Tovar Rodrigo vs. Grupo Marzuz S.A. de C.V. Oral Civil Dev Ced Sin Dilig. 1 Acdo. Núm. Exp. 260/2025.

Martínez Bolaños Elvira vs. Álvarez Saucedo Óscar. Oral Civil Disposición de Oficios. 1 Acdo. Núm. Exp. 303/2024.

Mena Rebollar Karina vs. Evangelina Redon Guerrero Quien También Utiliza el Nombre de Evangelina Rendón Guerrero y C. Director del Registro Público de la Propiedad y del Comercio en Esta Ciudad. Oral Civil Dev Doc Arch Jud. 1 Acdo. Núm. Exp. 525/2019.

Muñoz Herrera Lucía Magdalena vs. Carbajal Herrera María del Pilar y Ávila Carbajal Naollin y León Carbajal Ernesto Augusto. Oral Civil Dada Nueva Cuenta. 1 Acdo. Núm. Exp. 1023/2024.

Plásticos Diseñados para la Industria, S.A. De. C.V. Oral Mercantil Prevención. 1 Acdo. Núm. Exp. 336/2025.

Poaj S.A. de C.V. vs. Banco Mercantil del Norte Sa Institución de Banca Múltiple Grupo Financiero Banorte. Oral Mercantil Admisión. 1 Acdo. Núm. Exp. 263/2025.

Saldaña Martínez Arturo vs. Evf Body Shop y Álvarez Reyes Publio Erick y Tobon González Raquel Nohemí. Oral Mercantil Dev Doc. 1 Acdo. Núm. Exp. 196/2025.

Salomón Energy Partners Sapi de C.V. vs. Wascon Blue S.A. de C.V. Oral Mercantil Disposición de Edictos. 1 Acdo. Núm. Exp. 586/2024.

Secreto. Ejecutivo Mercantil Oral Oralidad Mercantil Dada Nueva Cuenta. 1 Acdo. Núm. Exp. 313/2025.

Secreto. Providencias Precautorias Mercantil Admisión. 1 Acdo. Núm. Exp. 323/2025.

Secreto. Ejecutivo Mercantil Oral Oralidad Mercantil Prevención. 1 Acdo. Núm. Exp. 326/2025.

Secreto. Ejecutivo Mercantil Turnar C Edula Actuario. 2 Acdos. Núm. Exp. 519/2024.

Secreto. Ejecutivo Mercantil Dev Exh. 1 Acdo. Núm. Exp. 589/2024.

Secreto. Providencias Precautorias Mercantil 1 Acdo. Núm. Exp. 616/2024.

Secreto. Ejecutivo Mercantil Disposición de Oficios. 1 Acdo. Núm. Exp. 736/2024.

AUDIENCIA

Palmerin Bustos Michael vs. Grupo Nacional Provincial Sab. Señala Nueva Fecha Aud. de Juic. Oral Mercantil. 1 Audiencia. Núm. Exp. 529/2024.

LA SECRETARIA DE ACUERDOS
LIC. CLAUDIA MERA ROSAS

SOLO CONSULTA
SOLO CONSULTA
SOLO CONSULTA

DÉCIMO SEXTO DE LO CIVIL DE PROCESO ORAL Y DE TUTELA DE DERECHOS HUMANOS DE LA CDMX

SECRETARÍA "A"
ACUERDOS DEL 27 DE MARZO DEL 2025

Balboa Hernández Román vs. González Martínez Ramón y Quirós Resendis Amada y También Conocida como Amada Quiroz Reséndiz. Oral Civil 1 Acdo. Núm. Exp. 462/2024.
Banco Mercantil del Norte Sa vs. Kae Soluciones Arquitectónicas y Construcción S de R.L. de C.V. y López Rodríguez Armando Iván. Ejecutivo Mercantil Oral Mercantil 3 Acdos. en Cuadernillo. Núm. Exp. 961/2024 Providencias Precautorias.
Banco Mercantil del Norte Sa vs. Kae Soluciones Arquitectónicas y Construcción S de R.L. de C.V. y López Rodríguez Iván y Pironti Fabregat Alejandro. Ejecutivo Mercantil Oral Mercantil 3 Acdos. en Cuadernillo. Núm. Exp. 960/2024 Providencias Precautorias.
Banco Santander México Sa Institución de Banca Múltiple Grupo Financiero Santander México vs. Hernández González Juan Jorge. Ejecutivo Mercantil 3 Acdos. en Incidente. Núm. Exp. 1032/2024 Inc. de Providencias Precaotorias.
Daikin Airconditioning México S de R.L. de C.V. vs. Nueva Walmart de México S de R.L. de C.V. Oral Mercantil 1 Acdo. Núm. Exp. 826/2024.
Espinosa García Edmundo vs. Sánchez Narváez Dirce Aglae y Frente por la Vida Digna y Vivienda Estilo y Diseño Dnv S.A. de C.V. Oral Mercantil 1 Acdo. Núm. Exp. 291/2025.
González Bastida David vs. Guzmán Ferrer Josefina. Oral Civil 1 Acdo. Núm. Exp. 170/2023.
Guerrero Rea Gilberto Izael. Oral Mercantil 2 Acdos. en Amparo. Núm. Exp. 471/2025 Amparo Indirecto 471/2025-I.
Hernes Amerena Susana vs. BBVA México Sa Institución de Banca Múltiple Grupo Financiero BBVA México. Oral Mercantil 3 Acdos. Núm. Exp. 130/2025.
HSBC México S.A., Institución de Banca Múltiple, Grupo Financiero HSBC División Fiduciaria en su Carácter de Fiduciario en el Fideicomiso No. F/234036 vs. Sabino Ávalos Ávalos. Oral Mercantil 1 Acdo. en Expedientillo. Núm. Exp. 661/2015.
Moreno Islas Claudia vs. Islas Delgado Lydia y Moreno Morales Humberto. Oral Civil 2 Acdos. Núm. Exp. 111/2025.
Padilla Muñoz Fabián vs. Sandoval Domínguez Luis Enrique. Ejecutivo Mercantil 1 Acdo. Núm. Exp. 352/2024.
Pineda Suárez Consultores S.C. vs. Taller Señarq S.A. de C.V. Oral Civil 1 Acdo. Núm. Exp. 231/2025.
Secreto. Providencias Precautorias Mercantil 1 Acdo. Núm. Exp. 341/2025.
Las Quekas Factory S.A. de C.V. vs. Santelices Vázquez Eduardo y Reyes Hernández María Lilia. Oral Mercantil 1 Acdo. Núm. Exp. 161/2024.
AUDIENCIAS
Gutiérrez García Manuel Constantino Félix vs. Artes Gráficas Villalben, S.A. de R. L. Oral Mercantil. 1 Audiencia. Núm. Exp. 170/2025.
Hernes Amerena Susana vs. BBVA México Sa Institución de Banca Múltiple Grupo Financiero BBVA México. Oral Mercantil. 1 Audiencia. Núm. Exp. 130/2025.
Raíces Dr. Jiménez Sa vs. Pérez López Favio Francisco. Oral Mercantil. 1 Audiencia. Núm. Exp. 91/2025.

LA SECRETARIA DE ACUERDOS
LIC. TANIA GARCÍA ORTÍZ

SECRETARÍA "B"
ACUERDOS DEL 27 DE MARZO DEL 2025

Abastecedora de Coches S.A. de C.V. vs. Hidalgo de la Luz Claudia Lizeth y Hidalgo Cobos Víctor. Oral Mercantil 1 Acdo. Núm. Exp. 246/2023.
Banco Santander México, S.A., Institución de Banca Múltiple, Grupo Financiero Santander México vs. Morales Torres Daniel. Providencias Precautorias Mercantil 1 Acdo. en Expedientillo. Núm. Exp. 905/2024.
BBVA México, S.A., Institución de Banca Múltiple, Grupo Financiero BBVA México vs. Cavalchini Caraluce Terrazo S.A. de C.V. y Álvarez Arriaga José Luis y Vázquez Pérez Lizbeth Karina. Providencias Precautorias Oral Mercantil 1 Acdo. Núm. Exp. 15/2025.
Bmw Financial Services de México S.A. de C.V. Sofom Enr vs. Soberanis Vargas Juan. Ejecutivo Mercantil 1 Acdo. Núm. Exp. 824/2024.
Carrera López María del Carmen vs. Martina Morales Palomino. Juris. Voluntaria Civil 1 Acdo. Núm. Exp. 836/2019.
Chep México S de R.L. de C.V. vs. Cpd Alimentos S.A. de C.V. Oral Mercantil 1 Acdo. Núm. Exp. 295/2025.
HSBC México S.A. Institución de Banca Múltiple Grupo Financiero HSBC Dovisión Fiduciaria, en su Carácter de Fiduciario en el Fideicomiso Irrevocable Número F/243264 vs. Roberto Alfredo Hernández Leyva. Oral Mercantil 1 Acdo. Núm. Exp. 24/2016 Tomo II.
HSBC México S.A. Institución de Banca Múltiple, Grupo Financiero HSBC División Fiduciaria en su Carácter de Fiduciario en el Fideicomiso N°. F234036 vs. Agustín Venegas Álvarez. Oral Mercantil 1 Acdo. Núm. Exp. 23/2016.
Martínez Pacheco Capri Teresita de Jesús vs. Flores Hernández Simona Oral Civil Acta de Aud. de Juicio. 1 Acdo. Núm. Exp. 843/2024.
Mejía Chávez José Luis vs. Ibkan Capital Sociedad Anónima Promotora de Inversión de Capital Variable y Buró de Credto. Oral Mercantil 1 Acdo. Núm. Exp. 846/2024.
Nr Finance México S.A. de C.V. vs. Medina Ramírez Eliazin. Ejecutivo Mercantil Oral Mercantil 1 Acdo. Núm. Exp. 103/2025.
Procesos de Ingeniería Aplicada S.A. de C.V. vs. Comercializadora Dyep S.A. de C.V. Oral Mercantil 1 Acdo. Núm. Exp. 305/2025.
Rangel Villegas Virginia Gloria y Manríquez González Noé vs. Alba Rivera Nadia. Juris. Voluntaria Mercantil 1 Acdo. Núm. Exp. 346/2025.
Salazar Pérez Marco Vinicio Óscar vs. Strategic Capital Agency Sapi de C.V. Oral Mercantil 1 Acdo. Núm. Exp. 65/2024.
Sámano Hernández Sandra Haydee vs. Nr Finance México S.A. de C.V. Sociedad Financiera de Objeto Múltiple Er. Oral Mercantil 1 Acdo. Núm. Exp. 395/2023.
Secreto. Providencias Precautorias Oral Mercantil 1 Acdo. Núm. Exp. 15/2025.
Secreto. Medios Preparatorios Mercantil 1 Acdo. Núm. Exp. 275/2025.
Secreto. Providencias Precautorias Mercantil 1 Acdo. Núm. Exp. 294/2025.
Secreto. Providencias Precautorias Mercantil 1 Acdo. Núm. Exp. 324/2025.
Secreto. Oral Mercantil 1 Acdo. Núm. Exp. 635/2023.
Toledo Teja Héctor vs. Inversiones en Desarrollos Urbanos S.A. de C.V. y Banco Monex Sa Institución de Banca Múltiple Monex Grupo Financiero como Fiduciario del Fideicomiso F 3700. Oral Mercantil 1 Acdo. Núm. Exp. 256/2025.
Unifin Credit, S.A. de C.V., Sofom. E. N. R vs. Akhesa, S.A. de C.V. y Machuca Kent Simone Stuart. Oral Mercantil 1 Acdo. Núm. Exp. 275/2021.
AUDIENCIA
Castillo Uribe Ángel vs. Mancera Mondragón Mario Javier. Oral Civil. 1 Audiencia. Núm. Exp. 204/2025.

SENTENCIA DEFINITIVA DEL 27 DE MARZO DEL 2025

Martínez Pacheco Capri Teresita de Jesús vs. Flores Hernández Simona. Oral Civil Sent. Def. 1 Núm. Exp. 843/2024

LA SECRETARIA DE ACUERDOS
LIC. TANIA GARCÍA ORTÍZ

SECRETARÍA "C"
ACUERDOS DEL 27 DE MARZO DEL 2025

Arrendadora Star S.A. de C.V. vs. Rmb Group S.A. de C.V. y Zendejas Heredia Patsy Alejandra. Ejecutivo Mercantil Oral Mercantil 1 Acdo. en Cuaderno_Amparo_Act. Núm. Exp. 798/2022.
Banco Mercantil del Norte Sa Institución de Banca Múltiple Grupo Financiero Banorte antes Bancrecer Sa Institución de Banca Múltiple Grupo Financiero Bancrecer vs. Colchas Diana Sa y Promoción y Desarrollo Inmobiliario S.A. de C.V. Juris. Voluntaria Mercantil 1 Acdo. Núm. Exp. 9/2025.
Banco Sabadell, Sociedad Anónima, Institución de Banca Múltiple vs. Galventex S.A. de C.V. Internacional de Eventos Galvenz S.A. de C.V. José Luis Lorenzo Augusto Galindez Vences José Luis Galindez López Luis Rodrigo Galindez Vences. Juris. Voluntaria Familiar 1 Acdo. Núm. Exp. 107/2021.

SOLO CONSULTA

Banco Sabadell, Sociedad Anónima, Institución de Banca Múltiple vs. Galventex S.A. de C.V. Internacional de Eventos Galvenz S.A. de C.V. José Luis Lorenzo Augusto Galindez Vencesjosé Luis Galindez Lópezluis Rodrigo Galindez Vences. Juris. Voluntaria Familiar 1 Acdo. Núm. Exp. 107/2021 Tomo II.

Banco Santander México Sa Institución de Banca Múltiple Grupo Financiero Santander México vs. Sistemas Electrónicos y de Radiocomunicación S.A. de C.V. y Zúñiga Ruíz Martha y Orozco Campos Luz María. Providencias Precautorias Mercantil 1 Acdo. Núm. Exp. 139/2022.

Cbr Diseño Construcción y Mantenimiento S.A. de C.V. vs. Chiliservices Tic S.A. de C.V. Oral Mercantil 3 Acdos. Núm. Exp. 128/2025.

Corporación Nomi Fin. S.A. de C.V. vs. Aceros Peninsulares Acedv S de R.L. de C.V. y Domínguez Ferrer Joel. Providencias Precautorias Mercantil 1 Acdo. Núm. Exp. 739/2023.

Corporativo Laudex Sapi de C.V. Sofom Enr vs. Cruz Pérez Pablo y Cruz Flores Pablo. Ejecutivo Mercantil 1 Acdo. Núm. Exp. 1038/2024.

Corporativo Laudex, S.A. P. I. de C.V. Sofom, E. N. R vs. Jorge Luis Suárez Morales. Oral Mercantil 1 Acdo. en Expedientillo. Núm. Exp. 439/2019.

Decofe vs. Rosales Zamora Erick. Ejecutivo Mercantil Oral Mercantil 1 Acdo. Núm. Exp. 319/2025.

Delgado Zayas María Vianey vs. Guerrero Iglesias Israel. Oral Mercantil 1 Acdo. Núm. Exp. 19/2024.

Desarrolladora y Comercializadora G Plus S.A. de C.V. vs. Proyecto Diseño e Instalaciones S.A. de C.V. que También Utiliza el Nombre de Prodisa y García Jacobo Israel y Cruz Salazar Julio Jorge y Cruz Salazar Marisela Elizabeth y Cruz Salazar Thanya Xóchitl y Cruz Salazar Juan Antonio. Oral Mercantil 1 Acdo. Núm. Exp. 217/2025.

G M Financial de México S a de C V Sofom e R vs. Gran Turismo de Lujo San Román S a de C V y Cruz Domínguez Enrique Guadalupe. Ejecutivo Mercantil Oral Mercantil 1 Acdo. Núm. Exp. 307/2025.

HSBC México Sa Institución de Banca Múltiple Grupo Financiero HSBC vs. Jm Ingeniería Eléctrica Integral S.A. de C.V. y Rosas Lam Mario Guadalupe. Ejecutivo Mercantil Oral Mercantil 3 Acdos. Núm. Exp. 66/2025.

HSBC México, S.A. Institución de Banca Múltiple, Grupo Financiero HSBC vs. Jm Ingeniería Eléctrica Integral, S.A. de C.V. y Rosas Lam Mario Guadalupe. Providencias Precautorias Mercantil 2 Acdos. Núm. Exp. 968/2024.

Martínez Torres Lina Patricia vs. Valenzuela Quiñonez Mirna Conzuelo. Oral Civil 1 Acdo. Núm. Exp. 317/2025.

Palo Tinto Networks S.A. de C.V. vs. Arquitectura, Diseño y Construcción Alfaomega, S.A. de C.V. y Espinosa Salazar Jorge. Ejecutivo Mercantil 1 Acdo. Núm. Exp. 509/2024.

Pérez de la Vega Von Rossum Rocío Blanca Concepción vs. Seguros Argos S.A. de C.V. Oral Mercantil 2 Acdos. Núm. Exp. 19/2025.

Portafoliodenegocioss. A. De C.V. Sofome. R vs. Bang Ruíz Miguel y Bang Icaza Miguel Ernesto. Ejecutivo Mercantil 1 Acdo. Núm. Exp. 757/2024.

Prudencio Chafino Garrido su Sucesión vs. Autofinanciamiento Automotriz S.A. de C.V. Oral Mercantil 1 Acdo. Núm. Exp. 988/2024.

Robles Zúñiga Abel José vs. Alfaro Pérez Luz Elena. Oral Mercantil 1 Acdo. Núm. Exp. 349/2025.

Sandoval Martínez Isabel vs. Soto Castillo Socorro y Ramírez Rodríguez Miguel Javier. Oral Civil 2 Acdos. Núm. Exp. 268/2025.

Unifin Financiera Sab de C.V. vs. Schleiftec S de R.L. de C.V. y Acevedo Reyna Nora Elvia y Scharnofske Román. Providencias Precautorias Mercantil 1 Acdo. en Expedientillo. Núm. Exp. 357/2021.

Vázquez Gutiérrez Rosalío. Ejecutivo Mercantil 1 Acdo. Núm. Exp. 257/2025.

Zacarías Farah Juan Carlos vs. Smx Finacial Sapi de C.V. Sofom Enr. Ejecutivo Mercantil 1 Acdo. Núm. Exp. 947/2024.

LA SECRETARIA DE ACUERDOS
LIC. MABEL RÍOS RICOY

DÉCIMO SÉPTIMO DE LO CIVIL DE PROCESO ORAL

SECRETARÍA "A"
ACUERDOS DEL 27 DE MARZO DEL 2025

Bárcenas Díaz María Guadalupe vs. Paredes Bárcenas María Jacqueline. Ejecutivo Mercantil 1 Acdo. Núm. Exp. 284/2025.

Cárdenas Mata Juan Manuel vs. Seguros Atlas S.A. Oral Mercantil 1 Acdo. Núm. Exp. 221/2025.

Cetelem, S.A. de C.V. Sociedad Financiera de Objeto Múltiple, Entidad Regulada vs. Beltrán Mena Beatriz. Ejecutivo Mercantil Dada Cuenta. 1 Acdo. Núm. Exp. 341/2024.

Gilberto Izael Guerrero Rea. No Definido No Definido 2 Acdos. en Amparo_Buscador. Núm. Exp. 471/2025 Ampoaro Indirecto 471/2025-I Promov. por Gilberto Izael Guerrero Rea.

Maricela Verónica Trujillo Peñaflor vs. Eduardo Benjamín Gárate Oliva. Oral Mercantil 1 Acdo. Núm. Exp. 301/2016.

Rossetti de González Mafalda María vs. Seguros Monterrey New York Life S.A. de C.V. antes Monterrey Compañía de Seguros S.A. Oral Mercantil 2 Acdos. Núm. Exp. 227/2025.

Salcedo y Martín S de R.L. de C.V. vs. Curiel Ordaz José Juan. Otros Oralidad Mercantil Se Exhibe Certificado. 1 Acdo. Núm. Exp. 194/2019 Tomo II.

Secreto. Otros Oralidad Civil Acuerdo. 1 Acdo. Núm. Exp. 347/2025.

Secreto. Ejecutivo Mercantil Devolución Exhorto. 1 Acdo. Núm. Exp. 597/2024.

Secreto. Providencias Precautorias Mercantil Desecha. 1 Acdo. en Incidente. Núm. Exp. 67/2024 Bis. 1 Providencias Precautorias.

LA SECRETARIA DE ACUERDOS
LIC. VALERIA LORENA JUÁREZ CALVO

SECRETARÍA "B"
ACUERDOS DEL 27 DE MARZO DEL 2025

Banco Santander México Sa Ibm Grupo Financiero Santander México vs. Moisés Jiménez Ernesto. Ejecutivo Mercantil 1 Acdo. Núm. Exp. 1012/2024.

BBVA México, S.A., Institución de Banca Múltiple, Grupo Financiero BBVA México vs. León Buendía Rutj. Otros Oralidad Mercantil Acuerdo. 1 Acdo. Núm. Exp. 318/2025.

Dorama Institución de Garantías Sa vs. De Murga Zunzunegui Susana. Ejecutivo Mercantil 1 Acdo. en Amparo. Núm. Exp. 492/2024 Amparo Indirecto 143/2025.

Fauvet Nájera María Isabel vs. Seguros Banorte, S.A. de C.V., Grupo Financiero Banorte, como Fusionante de Aseguradora Interacciones, S.A. de C.V., Grupo Financiero Interacciones, como Fusionada. Oral Mercantil 1 Acdo. Núm. Exp. 615/2016 Tomo II.

López Torres María Araceli vs. Banco Nacional de México Sa Integrante del Grupo Financiero Banamex. Otros Oralidad Mercantil 1 Acdo. Núm. Exp. 192/2024 Tomo II.

Secreto. Ejecutivo Mercantil Oral Oralidad Mercantil 1 Acdo. Núm. Exp. 225/2024.

Secreto. Ejecutivo Mercantil 1 Acdo. Núm. Exp. 332/2025.

Secreto. Otros Oralidad Civil Acuerdo. 1 Acdo. Núm. Exp. 345/2025.

Secreto. Medios Preparatorios Civil 1 Acdo. Núm. Exp. 502/2023.

Secreto. Ejecutivo Mercantil Exhibe Minuta. 1 Acdo. Núm. Exp. 932/2024.

Velázquez Hernández Gerardo Alberto y Cervantes Cabrera Elizabeth Yadira vs. Jardón Huerta Guadalupe. Oral Mercantil 1 Acdo. Núm. Exp. 695/2023.

AUDIENCIA

Dva Agro de México S.A. de C.V. vs. Plagas y Plantas del Sureste S.A. de C.V. y Toledo González Jaime. Ejecutivo Mercantil. 1 Audiencia. Núm. Exp. 428/2024.

SENTENCIA DEFINITIVA DEL 27 DE MARZO DEL 2025

Secreto. Ejecutivo Mercantil Sent. Def. 1 Núm. Exp. 428/2024.

LA SECRETARIA DE ACUERDOS
LIC. IVETTE MIRIAM VILLEGAS ÁNGELES

SECRETARÍA "C"
ACUERDOS DEL 27 DE MARZO DEL 2025

Autofinanciamiento México S.A. de C.V. vs. Cotero López Carlos Alberto y Márquez y Hernández Silvestre. Otros Oralidad Mercantil 1 Acdo. Núm. Exp. 339/2025.

BBVA México, S.A., Institución de Banca Múltiple, Grupo Financiero BBVA México vs. León Buendía Rueth. Otros Oralidad Mercantil Acuerdo. 1 Acdo. Núm. Exp. 319/2025.

Ruíz Hernández Víctor Felipe vs. Jiménez Chacón María de la Luz. Otros Oralidad Civil 1 Acdo. en Cuaderno_Amparo_Dem. Núm. Exp. 176/2024 Amparo Directo Promov. por María de la Luz Jiménez Chacón.

SOLO CONSULTA
SOLO CONSULTA
SOLO CONSULTA

Secreto. Otros Oralidad Mercantil 2 Acdos. Núm. Exp. 256/2025.
Secreto. Providencias Precautorias Mercantil Prevención. 1 Acdo. Núm. Exp. 346/2025.
Tello Padilla Laura Berta y Vargas Tello Ángel Daniel y Vargas Tello Osvaldo Karim y Vargas Tello Johann Christian vs. Metlife México, S.A. Oral Mercantil 1 Acdo. Núm. Exp. 763/2022.
AUDIENCIA
Grupo de Seguridad Privada Jjj S.A. de C.V. vs. Operadora de Integración Urbana Sapi de C.V. Oral Mercantil. 1 Audiencia. Núm. Exp. 26/2025.

LA SECRETARIA DE ACUERDOS
LIC. IVETTE MIRIAM VILLEGAS ÁNGELES

DÉCIMO OCTAVO DE LO CIVIL DE PROCESO ORAL

SECRETARÍA "A"
ACUERDOS DEL 27 DE MARZO DEL 2025

Autofinanciamiento México S.A. de C.V. vs. Zamorano Puebla Graciela y Zamorano Guerrero Felipe Darío y Puebla Uribe Graciela Bertha. Oral Mercantil 1 Acdo. Núm. Exp. 207/2025.
Avendaño Ortega Tania Zulema vs. Troop Masana Oliver y Troop y Compañía S.A. de C.V. y Qualitas Compañía de Seguros S.A. de C.V. y Cresta del Valle S.A. de C.V. Oral Civil 1 Acdo. Núm. Exp. 254/2024.
BBVA México, S.A., Institución de Banca Múltiple, Grupo Financiero BBVA México vs. Álvarez Martínez Luz María. Oral Mercantil 2 Acdos. en Cuaderno_Amparo_Dem. Núm. Exp. 357/2023 Amparo 390/2024.
Corona Pérez Ricardo y García Cañizo Bernardo y Rojas Mondragón Fabián y García Hermosillo Fabiola y Velázquez Velasco Julio Rafael y Gómez Suárez Luz María y Portnoy Litwinczak Alejandro y Ambe Sacal Nancy y Leal Tovias Alejandro y Riba Nava Esparza María Eugenia y Resnik Pérez Alejandro y Briones Núñez Miguel Ángel vs. Residencial San Miguel Sapi de C.V. y Tami Inmobiliaria S.A. de C.V. Resc. de Contrato Oralidad Mercantil 1 Acdo. en Otros. Núm. Exp. 680/2024 Providencias Precautorias.
Guerrero Rea Gilberto Izael. Oral Mercantil 2 Acdos. en Amparo. Núm. Exp. 471/2025 Amparo Indirecto Sin Antecedentes.
Guilbot Taddei Rosa Alejandra vs. Firma de Negocios Marlin Sapi de C.V. Oral Civil 1 Acdo. Núm. Exp. 144/2025.
Hernández Hernández Vicente vs. Pandener Sociedad Anónima Promotora de Inversión de Capital Variable. Oral Mercantil 1 Acdo. Núm. Exp. 4/2025.
Kaab Mantenimiento y Servicios S.A. de C.V. vs. Electrical Solutions Ja S.A. de C.V. Oral Mercantil 1 Acdo. Núm. Exp. 147/2024.
Osnaya Álvarez Hugo Armando vs. Osnaya Salcedo Ailton Jardel. Oral Civil 1 Acdo. Núm. Exp. 164/2024.
Portafolio de Negocios, S.A. de C.V., Sofom E. R vs. Mora Guillén Gabriela y Centro de Desarrollo Infantil Mora Guillén S. C. y Enriqueta Guillén Abasolo También Conocida como María Enriqueta Guillén Abasolo y María Teresa Mora Guillén. Providencias Precautorias Civil 1 Acdo. Núm. Exp. 37/2024.
Productos Químicos y Pinturas S.A. de C.V. vs. Eam Eventos México S de R.L. de C.V. y Díaz Rodríguez Edgar Fernando. Ejecutivo Mercantil Oral Mercantil 1 Acdo. en Cuaderno_Amparo_Dem. Núm. Exp. 287/2023 D. C. 93/2024.
Regulus 333, S.A. P. I. de C.V. vs. Hu Pa Lu Energy, S.A. de C.V. Oral Mercantil 1 Acdo. en Seccion_De_Ejecución. Núm. Exp. 234/2023.
Secreto. Ejecutivo Mercantil Oral Oralidad Mercantil 1 Acdo. Núm. Exp. 147/2025.
Secreto. Ejecutivo Mercantil Oral Oralidad Mercantil 1 Acdo. Núm. Exp. 247/2025.
Secreto. Ejecutivo Mercantil 1 Acdo. 1 Acdo. en Incidente. Núm. Exp. 261/2025.
Secreto. Ejecutivo Mercantil 2 Acdos. Núm. Exp. 530/2024.
Secreto. Ejecutivo Mercantil 1 Acdo. Núm. Exp. 584/2024.
Secreto. Ejecutivo Mercantil Oral Mercantil 1 Acdo. Núm. Exp. 724/2023.
Secreto. Ejecutivo Mercantil 1 Acdo. Núm. Exp. 804/2024.
Secreto. Medios Preparatorios Civil 1 Acdo. Núm. Exp. 81/2025.
Terrazas Yuren Félix vs. Sánchez Pérez Ana María. Oral Civil 1 Acdo. Núm. Exp. 214/2025.
Vázquez Rey Jesús vs. Servicios Inmobiliarios Comerciales Sierr Sociedad Anónima de Capital Variable. Juris. Voluntaria Mercantil 2 Acdos. Núm. Exp. 337/2025.
NO PUBLICADO
Bienes Programados S.A. de C.V. vs. Rosales Olivarez Luis Miguel y Sánchez Laguna Aidée Janet. Ejecutivo Mercantil 1 Acdo. Núm. Exp. 777/2024.
SENTENCIA INTERLOCUTORIA NO PUBLICADA
Bienes Programados S.A. de C.V. vs. Rosales Olivarez Luis Miguel y Sánchez Laguna Aidée Janet. Ejecutivo Mercantil 1 Núm. Exp. 777/2024

LA SECRETARIA DE ACUERDOS POR MISTERIO DE LEY
LIC. NELLY EDITH MATADAMAS CASTILLO

ECRETARÍA "B"
ACUERDOS DEL 27 DE MARZO DEL 2025

Domínguez Frías Dora María vs. Sáenz de Miera Tudon Bertha. Oral Civil 1 Acdo. Núm. Exp. 65/2023.
Grupo Alcione S.A. de C.V. vs. Coesa Instalaciones S de R. L de C.V. y Ledezma Rosas Isaías. Oral Mercantil 2 Acdos. Núm. Exp. 338/2025.
Heliservicio, S.A. de C.V. vs. Phi Aviation, Llc. Oral Mercantil 1 Acdo. en Cuaderno_Amparo_Dem. Núm. Exp. 968/2024 Amparo Indirecto 50/2025 Promov. por Phi Aviation Llc.
Páez Torres Carlos Eleazar vs. Zurich Compañía de Seguros S.A. de C.V. Oral Mercantil 1 Acdo. Núm. Exp. 862/2024.
Pratt Rangel Karina vs. Chubb Seguros México Sa y Gm Financial de México S.A. de C.V. Sociedad Financiera de Objeto Múltiple Entidad Regulada. Oral Mercantil 4 Acdos. Núm. Exp. 90/2024 Tomo II.
Secreto. Ejecutivo Mercantil 1 Acdo. Núm. Exp. 1015/2024.
Secreto. Ejecutivo Mercantil Oral Mercantil 2 Acdos. Núm. Exp. 178/2025.
Secreto. Oral Mercantil 1 Acdo. Núm. Exp. 288/2025.
Secreto. Ejecutivo Mercantil 1 Acdo. Núm. Exp. 332/2025.
Secreto. Ejecutivo Mercantil Oral Oralidad Mercantil 1 Acdo. Núm. Exp. 335/2025.
Secreto. Oral Mercantil 1 Acdo. Núm. Exp. 968/2024.
Secreto. Oral Mercantil 1 Acdo. en Otros. Núm. Exp. 968/2024 Medidas Cautelares.
Unifin Credit S.A. de C.V. Sofom Enr vs. Hules Especializados Luctania S.A. de C.V. y Ruíz Real Luciano Marcial y Vallejo Islas Guillermina Leticia y Ruíz Vallejo Luciano. Oral Mercantil 1 Acdo. Núm. Exp. 685/2024.

LA SECRETARIA DE ACUERDOS
LIC. JOSEFINA BECERRIL HERRERA

SECRETARÍA "C"
ACUERDOS DEL 27 DE MARZO DEL 2025

Afianzadora Sofimex S.A. vs. Compañía Cadri S.A. de C.V. y Moreno Marín Carlos Octavio. Oral Mercantil 5 Acdos. en Cuaderno_Amparo_Dem. Núm. Exp. 113/2015 Amparo Indirecto 1355/2024-V.
BBVA México, S.A., Institución de Banca Múltiple, Grupo Financiero BBVA México vs. López Preza Gustavo. Oral Mercantil 1 Acdo. Núm. Exp. 623/2023.
BBVA México, S.A., Institución de Banca Múltiple, Grupo Financiero BBVA México vs. López Preza Gustavo. Oral Mercantil 1 Acdo. en Amparo. Núm. Exp. 623/2023 Tomo II Amparo Indirecto 387/2024.
Galán Gutiérrez Adelaido vs. Chubb Seguros México S.A. Oral Mercantil 1 Acdo. Núm. Exp. 250/2024.
García Tovar Brian Jesús vs. Seguro Banamex, S.A. de C.V., Integrante de Grupo Financiero Banamex. Oral Mercantil 1 Acdo. Núm. Exp. 276/2025.
Goba Capital Inc. vs. Financiera Sakxim, S. P. R. de R. L. y Lavín Salinas Florentino y Rodríguez Martínez Alejandro y Fernández Cotero Ana Lilia y Ortiz Pérez Selene y Santibañez León Víctor Andre. Oral Mercantil 2 Acdos. Núm. Exp. 1006/2024.
Ku Bo Financiero S.A. de C.V. Sfp vs. Correra Blancas Brenda Yazmín. Oral Mercantil 1 Acdo. Núm. Exp. 253/2025.
Marco Capital Inc. vs. Fresh Seasons S.A. P. I. de C.V. y Teele Martín Alejandro Hanz. Oral Mercantil 2 Acdos. Núm. Exp. 733/2024.

SOLO CONSULTA
SOLO CONSULTA
SOLO CONSULTA

Rojo Cabrera Alicia y Rosas Luna José Ignacio y Audelo Solís Fernando Esteban vs. Grajales Martínez Flor Nayeli. Oral Civil 1 Acdo. en Cuaderno_Amparo_Act. Núm. Exp. 163/2024 Amparo Indirecto 277/2025-II.
Secreto. Ejecutivo Mercantil 1 Acdo. Núm. Exp. 289/2025.
Secreto. Ejecutivo Mercantil 1 Acdo. Núm. Exp. 333/2025.
Secreto. Ejecutivo Mercantil 1 Acdo. Núm. Exp. 336/2025.
Secreto. Ejecutivo Mercantil 1 Acdo. Núm. Exp. 73/2025.
NO PUBLICADOS
Cibo Gourmet S.A. de C.V. vs. Sababa Hospitality Group S.A. de C.V. Oral Mercantil 1 Acdo. Núm. Exp. 329/2025.
Secreto. Providencias Precautorias Mercantil 1 Acdo. Núm. Exp. 916/2024.
AUDIENCIA
Valadez Ramírez Maximino vs. Palacios Chávez Enrique y Medina Hernández Karla Aidée. Se Señala Fecha para Aud. Prelim. Oral Civil. 1 Audiencia. Núm. Exp. 513/2024.

LA SECRETARIA DE ACUERDOS
LIC. NELLY EDITH MATADAMAS CASTILLO

DÉCIMO NOVENO DE LO CIVIL DE PROCESO ORAL

SECRETARÍA "A"
ACUERDOS DEL 27 DE MARZO DEL 2025

Aviña Guerrero Margarita vs. Reyna Guerrero Ávila. Oral Civil 1 Acdo. Núm. Exp. 421/2016.
Banco del Bajío Sociedad Anónima Institución de Banca Múltiple vs. Corporativo Azucarero Emiliano Zapata Sociedad Anónima de Capital Variable y Beta San Miguel Sociedad Anónima de Capital Variable. Oral Mercantil 1 Acdo. Núm. Exp. 1044/2024.
BBVA México Sa Insitución de Banca Múltiple Grupo Financiero BBVA México vs. Toxqui Navarrete Pedro. Providencias Precautorias Mercantil 1 Acdo. Núm. Exp. 910/2024.
BBVA México Sa Institución de Banca Múltiple Grupo Financiero BBVA México vs. Borgues de la O. Elios Javier. Providencias Precautorias Mercantil Acuerdo. 1 Acdo. Núm. Exp. 917/2024.
BBVA México, S.A., Institución de Banca Múltiple, Grupo Financiero BBVA México vs. Gi Hospitalarios, S.A. de C.V. y Roldán Fernández Laura y Garibay de Sastre Alma Quien También Ocupa el Nombre de Alma Garibay Arredondo. Oral Mercantil 1 Acdo. Núm. Exp. 204/2023.
Carreón Carreón Juan Carlos vs. Metlife México S.A. Oral Mercantil 1 Acdo. Núm. Exp. 501/2024.
Carreón Hernández María Guadalupe vs. Torres Equihua Gabriela. Oral Mercantil 1 Acdo. en Cuaderno_Amparo_Dem. Núm. Exp. 734/2023 contra Sent 03-03-2025.
Cetelem S.A. de C. V, Sofom, Er vs. Acevedo Elvira Anacleto. Ejecutivo Mercantil 1 Acdo. Núm. Exp. 610/2024.
Corporativo Laudex Sapi de C.V. Sofom Enr vs. Medina de la Cruz América Heidi y Luna Tapia Juan Bosco. Oral Mercantil 1 Acdo. Núm. Exp. 851/2024.
Di Gerónimo Aguirre Jorge su Sucesión vs. Chubb Seguros México, S.A. Oral Mercantil 1 Acdo. Núm. Exp. 731/2023.
Farmacéutica Althos S.A. de C.V. vs. Bio Rach. Oral Mercantil 1 Acdo. Núm. Exp. 697/2024.
Gerdau Corsa Sociedad Anónima Promotora de Inversión de Capital Variable vs. Molca Constructores S.A. de C.V. Oral Mercantil 1 Acdo. Núm. Exp. 361/2023.
Gilberto Izael Guerrero Rea. Oral Mercantil 2 Acdos. en Amparo_ Buscador. Núm. Exp. 471/2025 471/2025-I.
Hir Pyme S.A. de C.V. Sofom Enr vs. Espinoza Fernández Manuel y Otro. Ejecutivo Mercantil Oral Mercantil 1 Acdo. Núm. Exp. 77/2020.
HSBC México, S.A. Institución de Banca Múltiple, Grupo Financiero HSBC División Fiduciaria en su Carácter de Fiduciario en el Fideicomiso N° F/234036 vs. Cetz Poot José Reyes. Oral Mercantil 1 Acdo. Núm. Exp. 291/2016.
López Olvera Clemente vs. Adc Servicios Globales Sapi de C.V. Oral Mercantil 1 Acdo. Núm. Exp. 680/2024.
Mariles Delgadillo Gustavo vs. Gutiérrez Anaya José Ernesto y Álvarez Ruffiar Graciela. Ejecutivo Mercantil Oral Mercantil 1 Acdo. Núm. Exp. 794/2024.
Martínez Esparza María Concepción vs. Rivas Cedillo Jennyfer Betzabel y Flores Rivas Diego Jaziel y Flores Rivas Nathalia Michelle. Oral Civil Acuerdo. 1 Acdo. Núm. Exp. 814/2024.
Monsalvo Gutiérrez Edgar vs. El Frente de Organizaciones Municipales A.C. Oral Civil 1 Acdo. Núm. Exp. 441/2022.
Oviedo Nochebuena Irma vs. Metlife México S.A. de C.V. Oral Mercantil 1 Acdo. Núm. Exp. 857/2024.
Paz López María Guadalupe vs. Estrada Sayas Raúl. Oral Civil Acuerdo. 1 Acdo. Núm. Exp. 624/2019.
Secreto. Ejecutivo Mercantil Oral Mercantil 1 Acdo. Núm. Exp. 324/2024.
Secreto. Ejecutivo Mercantil 1 Acdo. Núm. Exp. 347/2025.
Secreto. Providencias Precautorias Mercantil 2 Acdos. Núm. Exp. 44/2025.
Secreto. Ejecutivo Mercantil Oral Mercantil 1 Acdo. Núm. Exp. 787/2024.
Secreto. Ejecutivo Mercantil 1 Acdo. Núm. Exp. 811/2024.
Secreto. Juris. Voluntaria Civil 1 Acdo. Núm. Exp. 847/2024.
Secreto. Providencias Precautorias Mercantil 1 Acdo. Núm. Exp. 977/2024.
Toyota Financial Services México S.A. de C.V. vs. González Becerril Manuel. Ejecutivo Mercantil 1 Acdo. Núm. Exp. 1024/2024.
Toyota Financial Services México S.A. de C.V. vs. Valerio Baltazar Susana Gabriela. Ejecutivo Mercantil 1 Acdo. Núm. Exp. 1001/2024.
Zamorano Ramírez Gonzáloeo vs. Quiroz Juárez Julia y Ramírez Macuil Felipe. Oral Civil 1 Acdo. Núm. Exp. 571/2023.
NO PUBLICADO
Rojas Puszyn Adriana Margarita vs. Capital Fund VII Sapi de C.V. Oral Mercantil Acdo. No Publicado. 1 Acdo. Núm. Exp. 291/2025.
AUDIENCIAS
Bycosin S.A. de C.V. vs. Serv Internacional S.A. de C.V. Aud. Oral Mercantil. 1 Audiencia. Núm. Exp. 207/2023.
Cardona Chacón Alfredo Salvador vs. López Ortiz Virgilio. Oral Civil. 1 Audiencia. Núm. Exp. 271/2024.
Zepeda Hernández Fernando vs. Peña Garabito Raymundo. Aud. Ejecutivo Mercantil Oral Mercantil. 1 Audiencia. Núm. Exp. 61/2025.
NO PUBLICADOS
Martínez García Moisés vs. Financiera Sustentable de México S.A. de C.V. Sfp. Aud. Oral Mercantil. 1 Audiencia. Núm. Exp. 190/2024.
Del Río Ponce Eduardo vs. Qualitas Compañía de Seguros S.A. de C.V. Aud. Oral Mercantil. 1 Audiencia. Núm. Exp. 817/2024.
NO PUBLICADO
Del Río Ponce Eduardo vs. Qualitas Compañía de Seguros S.A. de C.V. Oral Mercantil Sent. Def. 1 Núm. Exp. 817/2024
SENTENCIA INTERLOCUTORIA
Pae Desarrollador Empresarial de Latinoamérica, S. de R. L. de C.V. vs. Tim M+R S.A. de C.V. Oral Mercantil Sent. Interl. 1 Núm. Exp. 241/2022
SENTENCIA DEFINITIVA DEL 27 DE MARZO DEL 2025
Zepeda Hernández Fernando vs. Peña Garabito Raymundo. Ejecutivo Mercantil Oral Mercantil Sent. Def. 1 Núm. Exp. 61/2025

EL SECRETARIO DE ACUERDOS
LIC. MARCO ANTONIO SOSA MUNIVE

SECRETARÍA "B"
ACUERDOS DEL 27 DE MARZO DEL 2025

Afianzadora Aserta, Sociedad Anónima de Capital Variable, Grupo Financiero Aserta vs. Grupo Asfaltador de Veracruz S.A. de C.V. y Otros. Oral Mercantil Acuerdo. 1 Acdo. Núm. Exp. 712/2016.
Avaxis Systems S de R.L. de C.V. vs. Gal Aviation México Sapi de C.V. Oral Mercantil Acuerdo. 2 Acdos. Núm. Exp. 398/2024.
BBVA México, S.A., Institución de Banca Múltiple, Grupo Financiero BBVA México vs. Martínez López Yareli Guadalupe. Oral Mercantil Acuerdo. 1 Acdo. en Otros. Núm. Exp. 548/2023 Prov Prec.
Caja de Previsión de la Policía Preventiva de la Ciudad de México vs. Muñoz Villa María Magdalena. Oral Civil Acuerdo. 1 Acdo. Núm. Exp. 28/2024.
Rodríguez Erazo Jorge vs. Ramírez Miguel. Oral Civil Acuerdo. 1 Acdo. Núm. Exp. 292/2025.
Sáinz Ruíz Sylvia vs. Medellín González Margarita y Rico Medellín Héctor y Flores López Ángel y Director del Registro Público de la Propiedad y el Comercio de la Ciudad de México. Oral Civil Acuerdo. 3 Acdos. Núm. Exp. 285/2025.
Secreto. Ejecutivo Mercantil Oral Mercantil Acuerdo. 1 Acdo. Núm. Exp. 302/2023.

SOLO CONSULTA
SOLO CONSULTA
SOLO CONSULTA

Secreto. Providencias Precautorias Mercantil Acuerdo. 1 Acdo. Núm. Exp. 302/2025.
Secreto. Ejecutivo Mercantil 1 Acdo. Núm. Exp. 315/2025.
Secreto. Ejecutivo Mercantil 1 Acdo. Núm. Exp. 342/2025.
Secreto. Oral Mercantil 1 Acdo. Núm. Exp. 348/2025.
Secreto. Ejecutivo Mercantil Acuerdo. 1 Acdo. Núm. Exp. 422/2024.
Secreto. Ejecutivo Mercantil Oral Mercantil Acuerdo. 1 Acdo. Núm. Exp. 560/2022.
Secreto. Ejecutivo Mercantil Acuerdo. 1 Acdo. Núm. Exp. 635/2024.
Secreto. Ejecutivo Mercantil Acuerdo. 1 Acdo. Núm. Exp. 802/2024.
Secreto. Ejecutivo Mercantil Acuerdo. 1 Acdo. Núm. Exp. 815/2024.
Secreto. Ejecutivo Mercantil Acuerdo. 1 Acdo. Núm. Exp. 855/2024.
Torres Sánchez Margarita vs. Nissan Mexicana S.A. de C.V. Ejecutivo Mercantil Oral Mercantil Acuerdo. 1 Acdo. en Expedientillo. Núm. Exp. 438/2023.
AUDIENCIA
Hernández Díaz Karen Lucero vs. De la Cruz Ramos Carmen Andrea y Molina Rangel Israel. Aud. de Juic. Oral Civ. 1 Audiencia. Núm. Exp. 745/2023.

LA SECRETARIA DE ACUERDOS
LIC. JANETTE JUÁREZ VARGAS

SECRETARÍA "C"
ACUERDOS DEL 27 DE MARZO DEL 2025

BBVA México Sa Institución de Banca Múltiple Grupo Financiero BBVA México vs. De Jesús Márquez López Peña Consultores Sociedad Civil y de Jesús Romero Óscar Alejandro y Márquez Alvarado Diana. Oral Mercantil 1 Acdo. Núm. Exp. 559/2024.
Camacho Pimienta Adriana vs. Huerta Rivera Armando. Ejecutivo Mercantil 1 Acdo. en Otros. Núm. Exp. 383/2024 Prov Prec.
Daimler Financial Services México, Sociedad de Responsabilidad Limitada de Capital Variable vs. Pardo Soto Mayor Bernardo. Ejecutivo Mercantil Oral Mercantil 1 Acdo. en Cuaderno_Amparo_Dem. Núm. Exp. 306/2024 1274/2024.
Moreno Viñals Constanza Genoveva y de León y de la Mora Jaime vs. Inmobiliaria Canalito 89 S.A. de C.V. Oral Mercantil 1 Acdo. Núm. Exp. 360/2023.
Puerto García Raúl Eduardo vs. Residencial Granjas Azcapotzalco S.A. de C.V. Oral Mercantil 1 Acdo. Núm. Exp. 669/2023.
Sánchez Betanzos Joaquín vs. Sosa García José Fernando. Medios Preparatorios Mercantil Aud. Medios Preparatorios. 1 Acdo. Núm. Exp. 46/2025.
Secreto. Oral Mercantil 1 Acdo. en Otros. Núm. Exp. 133/2025 Prov Prec.
Secreto. Ejecutivo Mercantil Oral Oralidad Mercantil 1 Acdo. Núm. Exp. 146/2025.
Secreto. Ejecutivo Mercantil Oral Mercantil 1 Acdo. en Otros. Núm. Exp. 286/2025 Prov Prec.
Secreto. Providencias Precautorias Mercantil 1 Acdo. Núm. Exp. 303/2025.
Secreto. Providencias Precautorias Mercantil 1 Acdo. Núm. Exp. 346/2025.
Secreto. Ejecutivo Mercantil Oral Mercantil 1 Acdo. Núm. Exp. 979/2024.
Seguros Banorte Sa vs. Qualitas Compañía de Seguros S.A. de C.V. Oral Mercantil 1 Acdo. Núm. Exp. 889/2024.
NO PUBLICADOS
González González Adán vs. At&T Comercialización Móvil S de R.L. de C.V. y Trans Unión de México Sa Sic. Oral Mercantil Aud. Preliminar-Concentrada. 1 Acdo. Núm. Exp. 16/2025.
Ortiz Bautista Martha Elsa vs. Méndez Muciño Blanca Isabel Reyna. Oral Civil Aud. de Juicio. 1 Acdo. Núm. Exp. 959/2024.
Secreto. Medios Preparatorios Mercantil No Publicado. 1 Acdo. Núm. Exp. 273/2025.

LA SECRETARIA DE ACUERDOS
LIC. TABATA GUADALUPE GÓMEZ LÓPEZ

VIGÉSIMO DE LO CIVIL DE PROCESO ORAL

SECRETARÍA "A"
ACUERDOS DEL 27 DE MARZO DEL 2025

Ávila Villanueva Ma del Carmen vs. Banco Nacional de Obras y Servicios Públicos S.N.C. y Fideicomiso Fondo Nacional de Habitaciones Populares y Secretaria de Desarrollo Agrario Territorial y Urbano y Instituto Nacional del Suelo Sustentable. Prescrip. Positiva Oralidad Civil Orden Of. 1 Acdo. Núm. Exp. 241/2024.
Banca Afirme Sociedad Anónima Institución de Banca Múltiple Afirme Grupo Financiero vs. Trato Rest S.A. de C.V. y Castro Lluria Jorge Miguel. Ejecutivo Mercantil Contesta Infonavit. 1 Acdo. Núm. Exp. 523/2024.
BBVA México, S.A., Institución de Banca Múltiple, Grupo Financiero BBVA México vs. Estrella Parra Pablo. Otros Oralidad Mercantil Oficio Al Archivo Judicial. 1 Acdo. en Expedientillo. Núm. Exp. 782/2024.
Celca Vinos y Licores S.A. de C.V. vs. Grupo Hyde Arcos S.A. de C.V. Otros Oralidad Mercantil Prevención. 1 Acdo. Núm. Exp. 313/2025.
Contreras León Leticia vs. Metlife México Sa y hoy Metlife México S.A. de C.V. Pago de Seguro Oralidad Mercantil Desahoga Vista. 1 Acdo. Núm. Exp. 513/2024.
Cremería Americana Sociedad Anónima de Capital Variable vs. Dinámica Comercial Nueva Orizaba Sociedad Anónima de Capital Variable y Hernández Saavedra María Mirella. Oral Mercantil Ordena Oficio y Multa. 1 Acdo. Núm. Exp. 143/2021.
Distribuidora Liverpoool, S.A. de C.V. vs. Acosta Olvera Isaac. Cump. de Contrato Oralidad Mercantil Prevención. 1 Acdo. Núm. Exp. 300/2025.
Gomas Naturales S.A. de C.V. vs. Respuesta Industrial S.A. de C.V. Otros Oralidad Mercantil Autorización. 1 Acdo. Núm. Exp. 323/2021 Tomo II.
González Méndez Nadia Selene vs. Coreba Bienes Raíces S.A. de C.V. Resc. de Contrato Oralidad Mercantil Ejecución. 1 Acdo. Núm. Exp. 723/2024.
Miranda Portela Alejandro Agustín vs. Valdovinos Posadas Odilón. Ejecutivo Mercantil Oral Oralidad Mercantil No Ha Lugar. 1 Acdo. Núm. Exp. 451/2024.
Monroy Gutiérrez Rodolfo vs. Galindo Monroy José Ruebn. Ejecutivo Mercantil Oral Oralidad Mercantil Expedientillo. 1 Acdo. en Expedientillo. Núm. Exp. 683/2022.
Sara Gabriela Albarrán Rodríguez vs. Juan José Maximiano Quintana Carlon Juicio: Amparo Directo 1 Acdo. Núm. Exp. 522/2024.
Secreto. Ejecutivo Mercantil Prevención. 1 Acdo. Núm. Exp. 333/2025.

LA SECRETARIA DE ACUERDOS
LIC. CAROLINA FERNANDA TORRES COLIN

SECRETARÍA "B"
ACUERDOS DEL 27 DE MARZO DEL 2025

Abasto Básico S.A. de C.V. vs. Fireky S.A. de C.V. Otros Oralidad Mercantil Sin Diligenciar. 1 Acdo. Núm. Exp. 726/2023.
BBVA México, Sociedad Anónima, Institución de Banca Múltiple, Grupo Financiero BBVA México vs. Gil Mendoza Benjamín. Cump. de Contrato Oralidad Mercantil Prevención. 1 Acdo. Núm. Exp. 305/2025.
Comercializadora Hm de México S de R.L. de C.V. vs. Chubb Seguros México Socieda Anónima y Ois Internacional Services Sociedad Anónima de Capital Variable y Asesorías y Servicios Aduaneros en Manzanillo Sociedad Civil. Pago de Seguro Oralidad Mercantil Trámite. 1 Acdo. Núm. Exp. 115/2023 Tomo II.
Expansión S.A. de C.V. vs. Huitrón Martínez Octavio. Ejecutivo Mercantil Admisión. 1 Acdo. Núm. Exp. 346/2025.
Hir Pyme, S.A. de C.V., Sofom, E. N. R vs. Grupo Technos, Sociedad Anónima de Capital Variable y Nicolás Torres Eguan. Ejecutivo Mercantil Trámite. 1 Acdo. Núm. Exp. 655/2019.
Hyt Capital S.A. de C.V. vs. Marcela Foglio Lincon, Omar Luis Rodríguez Álvarez y Johan Rubén Rodríguez Álvarez También Conocido Socialmente como Joahan Rubén Rodríguez Álvarez. Oral Mercantil Oficio Siara. 1 Acdo. Núm. Exp. 254/2020.
Ibarra Ripoll Jorge vs. Cadiz Venture S.A. de C.V. Ejecutivo Mercantil Oral Oralidad Mercantil Oficio. 1 Acdo. Núm. Exp. 654/2023.
Leasing Dpc Sapi de C.V. vs. Rincón López Juan Carlos. Ejecutivo Mercantil Prevención. 1 Acdo. Núm. Exp. 344/2025.
Morantes Arellano Sara Cristina vs. Rosas Domínguez Daniel. Nul. de Contrato Oralidad Civil Computo. 2 Acdos. Núm. Exp. 214/2025.
Multimovil S.A. de C.V. vs. 3mdc Grupo Inmobiliario S.A. de C.V. Resc. de Contrato Oralidad Mercantil Admisión. 1 Acdo. Núm. Exp. 304/2025.

SOLO CONSULTA

Pérez Rodríguez Yanid Alejandra vs. Arteaga Trolle Hilda Isabel y Trolle García María Isabel y y-o. María Isabel García Trolle. Ejecutivo Mercantil Resolución. 1 Acdo. en Amparo. Núm. Exp. 544/2024 1100/24.

Pérez Rodríguez Yanid Alejandra vs. Arteaga Trolle Hilda Isabel y Trolle García María Isabel y y-o. María Isabel García Trolle. Ejecutivo Mercantil 2 Acdos. en Amparo. Núm. Exp. 544/2024 15/2025-V Ahora 77/2025-III.

Poceros Arcos María Ubalda del Rosario y Ramírez Coreño Alejandro vs. Ohrner Chapa Rosa y Director del Registro Civil Público de la Propiedad y del Comercio de la Ciudad de México. Cump. de Contrato Oralidad Civil Prevención. 1 Acdo. Núm. Exp. 345/2025.

Reséndiz Carbajal Juan Jesús vs. Camarena González Esperanza y González Arellano Juan José. Jurisdiccción Voluntaria Oral Mercantil Sin Diligenciar. 1 Acdo. Núm. Exp. 1005/2024.

Sáinz Mercado Marco Antonio vs. Gómez Rosas Refugio y Gómez Romualdo y Gómez Guzmán Rosa María y Gómez Guzmán Humberto y Gómez Guzmán Margarita y Gómez Guzmán Mariano. Prescrip. Positiva Oralidad Civil Admisión. 1 Acdo. Núm. Exp. 306/2025.

Urenda González Eleazar vs. Bonilla González Manuel. Ejecutivo Mercantil Oral Oralidad Mercantil Susp. del Acto Reclamado. 1 Acdo. en Cuaderno_Amparo_Dem. Núm. Exp. 436/2024.

Zárate López Rosario Judith vs. Ortiz Landaverde Mireya. Ejecutivo Mercantil Sin Diligenciar. 1 Acdo. Núm. Exp. 646/2024.

LA SECRETARIA DE ACUERDOS
LIC. ABRIL CITLALI SALAZAR PÉREZ

SECRETARÍA "C"
ACUERDOS DEL 27 DE MARZO DEL 2025

Banco Sabadell Sa Institución de Banca Múltiple vs. Reyes García Jesús. Otros Oralidad Mercantil Cedula de Notificacion-No Diligenciada. 1 Acdo. Núm. Exp. 467/2024.

Daimler Financial Services México, S. de R. L. de C.V. vs. Movimiento Técnico Integral Automotriz S.A. de C.V. y Vázquez Fuentes Ubaldo. Ejecutivo Mercantil Oral Oralidad Mercantil Se Sobresee Amparo. 1 Acdo. en Amparo. Núm. Exp. 638/2024 1578/2024-III.

Rodríguez Linares Niurka vs. Grupo Marzuz S.A. de C.V. y Zubiate Nava José Luis. Cump. de Contrato Oralidad Mercantil Acuerdo. 1 Acdo. Núm. Exp. 47/2025.

Romero León Yasmín Araceli vs. Mena Pinelo Julio Alberto y Gómez Joaquín Judith. Otros Oralidad Civil Requerimiento de Documentos. 1 Acdo. Núm. Exp. 339/2025.

Secreto. Ejecutivo Mercantil Prevención. 1 Acdo. Núm. Exp. 337/2025.

Secreto. Providencias Precautorias Oral Mercantil Prevención. 1 Acdo. Núm. Exp. 338/2025.

Secreto. Ejecutivo Mercantil Oral Oralidad Mercantil Cedula de Notificacion-No Diligenciada. 1 Acdo. Núm. Exp. 480/2024.

Siemens Healthcare Diagnostics, S. de R. L. de C.V. vs. Reliable de México S.A. de C.V. Providencias Precautorias Oral Mercantil Acuerdo. 1 Acdo. en Expedientillo. Núm. Exp. 897/2024.

NO PUBLICADO

Aguirre Aguilar José Armando vs. Pimentel Sánchez Leodan. Cump. de Contrato Oralidad Civil Prevención Auto no Publ. de su Fecha. 1 Acdo. Núm. Exp. 329/2025.

AUDIENCIAS

Miranda Viramontes Ma del Rosario vs. Miranda Bermúdez Ángel su Sucesión y Viramontes Pérez Emilia su Sucesión. Acta Minima de la Aud. Prelim. Cump. de Contrato Oralidad Civil. 1 Audiencia. Núm. Exp. 557/2022.

Rodríguez Silva América y Piña Eguializ José Rafael vs. Bouchot Soto José Enrique René y También Conocido como José René Bouchot Soto y Oficina Colonial, S.A. de C.V. y Franchising Tm, Sociedad Anónima de Capital Variable (Antes Grupo Tecnocasa México, Sociedad Anónima de Capital Variable. Acta Minima de la Aud. Prelim. Resc. de Contrato Oralidad Civil. 1 Audiencia. Núm. Exp. 707/2023 Tomo II.

LA SECRETARIA DE ACUERDOS
LIC. CAROLINA FERNANDA TORRES COLÍN

VIGÉSIMO PRIMERO DE LO CIVIL DE PROCESO ORAL

SECRETARÍA "A"
ACUERDOS DEL 27 DE MARZO DEL 2025

Banco Mercantil del Norte Sociedad Anónima Institución de Banca Múltiple Grupo Financiero Banorte vs. Eichmann Sociedad Anónima y Eichmann Díaz Bruno y Eichmann Díaz Pablo. Ejecutivo Mercantil Oral Oralidad Mercantil 1 Acdo. Núm. Exp. 543/2023.

Banco Mercantil del Norte, Sociedad Anónima, Institución de Banca Múltiple, Grupo Financiero Banorte vs. González Azcárraga Francisco Javier. Ejecutivo Mercantil Oral Oralidad Mercantil 1 Acdo. Núm. Exp. 353/2024.

Banco Santander México Sa Institución de Banca Múltiple Grupo Financiero Santander México vs. Integridata S.A. de C.V. y Palma Castillo Adrián Roberto. Providencias Precautorias Oral Mercantil 1 Acdo. Núm. Exp. 23/2025.

Banco Santander México Sa Institución de Banca Múltiple Grupo Financiero Santander México vs. Martínez Díaz de León Benito. Ejecutivo Mercantil Oral Oralidad Mercantil 1 Acdo. Núm. Exp. 62/2024.

Berumen Castillo Miahuaxochitl Cocay vs. Qualitas Compañía de Seguros S.A. de C.V. Otros Oralidad Mercantil 1 Acdo. 1 Acdo. en Cuaderno_Amparo_Dem. Núm. Exp. 793/2024.

Club Hipico Los Cedros S.A. de C.V. vs. Ramírez Real Pedro Abdiel. Otros Oralidad Mercantil 1 Acdo. Núm. Exp. 323/2025.

Eleven Textil, S.A. de C.V. vs. Rags, S.A. de C.V. Ejecutivo Mercantil Oral Oralidad Mercantil 1 Acdo. Núm. Exp. 231/2024.

Estrada Hernández Marco Antonio vs. Alfredo de Marco Díaz Farfán, Alejandra Amelia Estrada Hernández y Alfredo Rodrigo Díaz Estrada. Ejecutivo Mercantil 1 Acdo. Núm. Exp. 212/2020 Tomo II.

Ferretería Xalostoc S.A. de C.V. vs. Thy Evolution S.A. de C.V. También Conocida como Thy Evolution México O. Thy Evolution y Thyssenkrupp Industrisl Solutions México S.A. de C.V. También Conocida como Thyssenkrupp S.A. de C.V. Thysen Krupp S.A. de C.V. O. Thyssenkrupp. Otros Oralidad Mercantil 1 Acdo. Núm. Exp. 91/2024 Tomo II.

García Romo Rodrigo vs. Anorve Meza Ángel Alejandro. Ejecutivo Mercantil Oral Mercantil 3 Acdos. Núm. Exp. 43/2022.

Hernández Gómez Alonso Guillermo vs. Chubb Seguros México S.A. Otros Oralidad Mercantil 1 Acdo. Núm. Exp. 613/2024.

Lease For You S.A. de C.V. vs. Moyers Arévalo Jesús Arturo y Domínguez Catzin Victoria. Ejecutivo Mercantil Oral Oralidad Mercantil 1 Acdo. en Cuaderno_Amparo_Dem. Núm. Exp. 151/2024.

Mouret Quezada Martha Renee Guadalupe vs. Promotora Finca S.A. de C.V. Otros Oralidad Mercantil 1 Acdo. Núm. Exp. 832/2024.

Operadora Turística Almar S.A. de C.V. vs. Uncharted Ventures Sapi de C.V. Providencias Precautorias Oral Mercantil 2 Acdos. Núm. Exp. 131/2025.

Red Amigo Dal Sapi de C.V. Sofom Enr vs. Amaranthum Alimentos Sapi de C.V. y Medina Rodríguez Daniel Sebastián. Ejecutivo Mercantil Oral Oralidad Mercantil 1 Acdo. Núm. Exp. 152/2025.

Secreto. Providencias Precautorias Oral Mercantil 1 Acdo. Núm. Exp. 143/2025.

Secreto. Ejecutivo Mercantil 1 Acdo. Núm. Exp. 312/2025.

Secreto. Ejecutivo Mercantil 1 Acdo. Núm. Exp. 811/2024.

Secreto. Ejecutivo Mercantil 1 Acdo. Núm. Exp. 963/2024.

Soluciones Creativas Malak Sociedad de Responsabilidad Limitada de Capital Variable vs. González Sabbagh Hugo Julián y Martínez Pérez Isaac Antonio. Medios Preparatorios Oral Mercantil 1 Acdo. Núm. Exp. 1032/2024.

Soluciones Pehsc Sustentables S.A. de C.V. vs. Concesionaria de Autopistas de Morelos S.A. de C.V. Otros Oralidad Mercantil 1 Acdo. en Cuaderno_Amparo_Dem. Núm. Exp. 821/2024.

Unifin Financiera S.A. B. de C.V. vs. Agrega Consultores, S. C. y Ibrahim Hakim Samy. Oral Mercantil 1 Acdo. Núm. Exp. 393/2020 Tomo II.

AUDIENCIA

Estrada Uribe Irene vs. HSBC México Sa Institución de Banca Múltiple Grupo Financiero HSBC. Acta Minima no Publ. del 26 de Marzo Otros Oralidad Mercantil. 1 Audiencia. Núm. Exp. 12/2025.

LA SECRETARIA DE ACUERDOS POR MINISTERIO DE LEY
LIC. LETICIA IRENE DÍAZ VÁZQUEZ

SOLO CONSULTA
SOLO CONSULTA
SOLO CONSULTA

SECRETARÍA "B"
ACUERDOS DEL 27 DE MARZO DEL 2025

Ariza Montes Alejandro Ernesto vs. Consultoría Consciente Elipsis, S.A. de C.V. Ejecutivo Mercantil Oral Oralidad Mercantil Acuerdo. 1 Acdo. Núm. Exp. 274/2024.
Banco Autofin México Sa Institución de Banca Múltiple vs. Arte en Celulares S.A. de C.V. y Rodríguez Reyes Irving Arturo. Ejecutivo Mercantil Acuerdo. 1 Acdo. Núm. Exp. 175/2025.
Banco Mercantil del Norte Sa Institución de Banca Múltiple Grupo Financiero Banorte vs. Servicio y Manufactura de Alimentos y Bebidas S de R.L. de C V y Torres Flores Israel Adrián y Torres Flores Leticia Evelin. Ejecutivo Mercantil Acuerdo. 2 Acdos. en Incidente. Núm. Exp. 466/2024 Providencias Precautorias.
Car Mart Comunicaciones Sociedad Anónima de Capital Variable vs. Automotriz Bafel Sociedad Anónima de Capital Variable y Auto Gran Gg Sociedad Anónima de Capital Variable y Tenedora G Guepardo Los Cabos Sociedad Anónima Promotor de Inversión de Capital Variable. Otros Oralidad Mercantil Acuerdo. 1 Acdo. Núm. Exp. 754/2023.
Castro Aguilar Cuauhtémoc vs. Solís Arazo Joaquín. Oral Mercantil Acuerdo. 1 Acdo. Núm. Exp. 594/2022 Tomo II.
Cisneros de León Salvador Antonio vs. Alf Beauty Sociedad Anónima Promotora de Inversión de Capital Variable. Medios Preparatorios Oral Mercantil Aud. Medios Preparatorios. 1 Acdo. Núm. Exp. 135/2025.
Contreras López Alejandro vs. Rivera Ruíz M Armando y Rodríguez Cortés María del Consuleo y-o. Ma del Consuelo Rodríguez C. Ejecutivo Mercantil Oral Oralidad Mercantil Acuerdo. 1 Acdo. Núm. Exp. 185/2024.
Desarrollo Integral de Inmuebles S.A. de C.V. vs. Hbk Inmobiliaria S.A. de C.V. Otros Oralidad Mercantil Acuerdo. 1 Acdo. Núm. Exp. 884/2024.
Farmacias de Similares S.A. de C.V. vs. Burgos Limón Francisco Javier. Ejecutivo Mercantil Oral Oralidad Mercantil Acuerdo. 2 Acdos. Núm. Exp. 876/2024.
Munguía Velazco Sandra vs. Bancoppel S.A. Institución de Banca Múltiple. Otros Oralidad Mercantil Acuerdo. 1 Acdo. Núm. Exp. 356/2024.
Neri Hernández Pedro vs. Consorcio de Ingeniería Integral S.A. de C.V. Otros Oralidad Mercantil Acuerdo. 1 Acdo. Núm. Exp. 460/2023.
Policía Bancaria e Industrial de la Secretaría de Seguridad Ciudadana del Gobierno de la Ciudad de México vs. Desarrolladora Mexicana de Clubes, Sociedad Anónima de Capital Variable. Oral Civil Acuerdo. 1 Acdo. Núm. Exp. 275/2021.
Portafolio de Negocios, S.A. de C.V. Sofom Er vs. María Margarita Hernández Sanluis. Nul. de Juic. Concluido Civil Acuerdo. 1 Acdo. Núm. Exp. 44/2021.
Ramírez Vera Josefina Maritza vs. Martínez Rodríguez Alberto. Otros Oralidad Civil Acuerdo. 1 Acdo. Núm. Exp. 194/2022.
Robledo Sánchez Luz María vs. Flores Calderón José Carlos. Otros Oralidad Civil Acuerdo. 1 Acdo. Núm. Exp. 550/2024.
Secreto. Providencias Precautorias Oral Mercantil Acuerdo. 1 Acdo. Núm. Exp. 204/2025.
Secreto. Ejecutivo Mercantil Acuerdo. 1 Acdo. Núm. Exp. 466/2024.
Secreto. Ejecutivo Mercantil Acuerdo. 1 Acdo. Núm. Exp. 554/2024.
Secreto. Ejecutivo Mercantil Oral Oralidad Mercantil Acuerdo. 1 Acdo. Núm. Exp. 616/2024.
Si Ocean Service S de R.L. de C.V. vs. Swan Cosmetics de México S.A. de C.V. Otros Oralidad Mercantil Acuerdo. 1 Acdo. Núm. Exp. 516/2024.
Torres Sandoval Ángel vs. Gómez Hinojosa David Andrés. Medios Preparatorios Oral Mercantil Acuerdo. 1 Acdo. Núm. Exp. 214/2025.
Villa Vejar Sara Liliana vs. Seguros Inbursa Sa Grupo Financiero Inbursa. Otros Oralidad Mercantil Acuerdo. 1 Acdo. Núm. Exp. 685/2024.
NO PUBLICADOS
Estación de Servicio Almudena S.A. de C.V. vs. BBVA México Sa Institución de Banca Múltiple Grupo Financiero BBVA México. Otros Oralidad Mercantil Acuerdo. 2 Acdos. Núm. Exp. 46/2025.
González Gurria Francisco José y González Benet Francisco José vs. Bxh S de R.L. de C.V. Otros Oralidad Mercantil Acuerdo. 1 Acdo. Núm. Exp. 366/2024.
Secreto. Ejecutivo Mercantil 1 Acdo. en Incidente. Núm. Exp. 466/2024 Providencias Precautorias.

LA SECRETARIA DE ACUERDOS
LIC. LILIA AGUILAR RAMÍREZ

SECRETARÍA "C"
ACUERDOS DEL 27 DE MARZO DEL 2025

Alphacredit Capital, S.A. de C.V., Sofom E. N. R vs. Carreón Martínez Juan Andrés. Providencias Precautorias Oral Mercantil 1 Acdo. Núm. Exp. 27/2025.
Asociación Corporativa Inmobiliaria S.A. de C.V. vs. Espejel Gómez Angélica María. Otros Oralidad Mercantil 1 Acdo. Núm. Exp. 338/2023.
Bonilla González Fernando vs. Trejo Mauleon Concepción Margarita. Ejecutivo Mercantil 1 Acdo. Núm. Exp. 827/2024.
Fusión Contact Center S de R.L. de C.V. vs. Young Living México S de R.L. de C.V. Otros Oralidad Mercantil 1 Acdo. en Amparo. Núm. Exp. 268/2024 Indirecto 363/2025-III.
Gm Financial de México S.A. de C.V. Sociedad Financiera de Objeto Múltiple Entidad Regulada vs. Sierra García José Antonio y Sierra Cruz Sergio Eduardo. Ejecutivo Mercantil 1 Acdo. Núm. Exp. 9/2025.
Guerrero Rea Gilberto Izael. Providencias Precautorias Oral Mercantil 1 Acdo. en Amparo. Núm. Exp. 471/2025.
Hegewisch Arrillaga Luis Benito vs. Banco Nacional de México Sa Integrante del Grupo Financiero Banamex Citibanamex. Otros Oralidad Mercantil 1 Acdo. Núm. Exp. 559/2024.
HSBC México, Sociedad Anónima Institución de Banca Múltiple, Grupo Financiero HSBC vs. Alcántara Jiménez José Luis. Ejecutivo Mercantil 1 Acdo. Núm. Exp. 990/2024.
Ortiz Huerta Julio Carlos vs. González Alemán Rosa María y Anasvo A.C. Ejecutivo Mercantil 1 Acdo. en Incidente. Núm. Exp. 627/2024 Providencias Precautorias.
Ruaro Mariscal Alejandro vs. Melía Iturriaga Juan Bernardo y Rodríguez Pérez Mario Alberto. Ejecutivo Mercantil Oral Oralidad Mercantil 1 Acdo. en Cuaderno_Amparo_Dem. Núm. Exp. 588/2024 Mario.
Secreto. Ejecutivo Mercantil 1 Acdo. Núm. Exp. 339/2025.

LA SECRETARIA DE ACUERDOS
LIC. LETICIA IRENE DÍAZ VÁZQUEZ

VIGÉSIMO SEGUNDO DE LO CIVIL DE PROCESO ORAL

SECRETARÍA "A"
ACUERDOS DEL 27 DE MARZO DEL 2025

Autofinanciamiento México S.A. de C.V. vs. Camacho Ocampo Eros Miguel y Hernández Llamas Adrián. Otros Oralidad Mercantil 1 Acdo. Núm. Exp. 1/2025.
Ci Banco, S.A. Institución de Banca Múltiple, en su Carácter de Fiduciario del Fideicomiso Número F 00057 vs. Sarabia Jiménez Miguel Ricardo y Hernández Tovar María de Los Ángeles. Oral Mercantil 1 Acdo. Núm. Exp. 347/2025.
Famuno S.A. de C.V. vs. Peña del Moral Julio Alberto. Resc. de Contrato Oralidad Mercantil 1 Acdo. Núm. Exp. 447/2024.
Ford Credit de México S.A. de C.V. Sofom Er vs. Cámara Dehesa Rodrigo. Oral Mercantil 1 Acdo. Núm. Exp. 327/2025.
Guzmán García Fernando Luis vs. Aguirre Baza Olga. Actos Prejudiciales Oral Civil 1 Acdo. Núm. Exp. 884/2024.
Secreto. Ejecutivo Mercantil Oral Mercantil 1 Acdo. Núm. Exp. 211/2025.
Secreto. Ejecutivo Mercantil Oral Mercantil 1 Acdo. Núm. Exp. 344/2025.
Secreto. Ejecutivo Mercantil Oral Oralidad Mercantil 2 Acdos. Núm. Exp. 674/2024.
Secreto. Providencias Precautorias Mercantil 1 Acdo. Núm. Exp. 727/2024.
Viwala, S.A. P. I. de C.V. vs. Impulsadora Park S.A. de C.V. y Liedo Galindo Luisa de la Luz. Otros Oralidad Mercantil 1 Acdo. en Tercería. Núm. Exp. 267/2022 Terc. Excl. de Preferencia, Promovida por Casimiro Pedro Liedo Galindo.

SOLO CONSULTA
SOLO CONSULTA
SOLO CONSULTA

SENTENCIA INTERLOCUTORIA

Secreto. Providencias Precautorias Mercantil 1 Núm. Exp. 481/2024

LA SECRETARIA DE ACUERDOS
LIC. CYNTHIA CATALINA MÉNDEZ ANDRADE

SECRETARÍA "B"
ACUERDOS DEL 27 DE MARZO DEL 2025

3g Edificaciones Integrales S.A. de C.V. vs. Operadora de Alimentos Durango Sapi de C.V. vs. Covilla S.A. de C.V. Cump. de Contrato Oralidad Mercantil Ced. Sin Diligenciar. 1 Acdo. Núm. Exp. 78/2024.

Echenique March José Manuel vs. Banco Nacional de México Sa Integrante del Grupo Financiero Banamex. Cump. de Contrato Oralidad Mercantil Acta Circun. 1 Acdo. Núm. Exp. 602/2023.

Jiménez Castillo Gustavo Adolfo vs. Ruíz Oliver Óscar. Cump. de Contrato Oralidad Civil Contesta Demanda Reconv., Vista Con Exc. y Def. 5 Acdos. Núm. Exp. 82/2024.

López Noriega Tomás vs. HSBC México Sa Institución de Banca Múltiple Grupo Financiero HSBC. Oral Mercantil Sin Lugar Sicor. 1 Acdo. Núm. Exp. 248/2025.

Muñoz Fernández Patricia vs. Intermediación Inmobiliaria Gutza S.A. de C.V. Nul. de Contrato Oralidad Civil Ced. Diligenciada. 2 Acdos. Núm. Exp. 265/2024.

Poceros Aguilar Gustavo vs. Metlife México S.A. de C.V. y antes Metlife México S.A. Pago de Seguro Oralidad Mercantil Una Vez que Acredite. 1 Acdo. Núm. Exp. 292/2024.

Portafolio de Negocios, S.A. de C.V. Sociedad Financiera de Objeto Múltiple E. R vs. Cervantes Correa José Cuauhtémoc. Ejecutivo Mercantil Autorización. 1 Acdo. Núm. Exp. 732/2024.

Secreto. Ejecutivo Mercantil Oral Oralidad Mercantil Informe Saf. 3 Acdos. Núm. Exp. 138/2024.

Secreto. Ejecutivo Mercantil Se Admite Demanda Ejec. Merc. Oral. 2 Acdos. Núm. Exp. 288/2025.

Secreto. Ejecutivo Mercantil Oral Oralidad Mercantil No Ha Lugar. 1 Acdo. Núm. Exp. 435/2023.

Secreto. Ejecutivo Mercantil Se Ordena Nueva Cédula. 1 Acdo. Núm. Exp. 895/2024.

NO PUBLICADO

Secreto. Medios Preparatorios Mercantil Se Admiten Med. Prep. Juic. Ejec. Merc. Cuant. Men. 1 Acdo. Núm. Exp. 322/2025.

AUDIENCIAS

Laurel Vázquez Miguel vs. Laurel Vázquez Porfirio. Acta de Aud. Juicio. Se Difiere. Proforma Oralidad Civil. 1 Audiencia. Núm. Exp. 345/2024.

López Luz Claudia y Isla del Sur Yucatan Sociedad de Responsabilidad Limitada de Capital Varible vs. Aceves Hernández Priscilla Gloria. Acta de Aud. Juicio. Dicta Sent. Cump. de Contrato Oralidad Civil. 1 Audiencia. Núm. Exp. 775/2024.

SENTENCIAS DEFINITIVAS DEL 27 DE MARZO DEL 2025

Gourmet Ibh S.A. de C.V. vs. González Gutiérrez José Antonio. Ejecutivo Mercantil Sent. Definitiva. Ejec. Merc. Escr. 1 Núm. Exp. 1035/2024

López Luz Claudia y Isla del Sur Yucatán Sociedad de Responsabilidad Limitada de Capital Varible vs. Aceves Hernández Priscilla Gloria. Cump. de Contrato Oralidad Civil Sent. Definitiva. 1 Núm. Exp. 775/2024

EL SECRETARIO DE ACUERDOS
LIC. FRANCISCO JAVIER GARDUÑO BÉJAR

SECRETARÍA "C"
ACUERDOS DEL 27 DE MARZO DEL 2025

Alanís López Marco Antonio vs. Jiménez Ruíz Luis Roberto y Martínez a Ana Cristina. Oral Civil Desechamiento. 1 Acdo. Núm. Exp. 323/2025.

Banco Internacional de Costa Rica Sa vs. Bufete de Servicios Gallart S.A. de C.V. y Técnicas y Proyectos S.A. de C.V. y Proinar Logistics S.A. de C.V. y Compas Importación Exportación y Comercialización S.A. de C.V. y Arteaga Marcelo Óscar. Ejecutivo Mercantil Of. Sala Revoca Admisión de Apelación. 1 Acdo. en Otros. Núm. Exp. 616/2024 Tercer Tomo.

Becerril González Estefana Silvia vs. Torres Meza Guillermina su Sucesión. Proforma Oralidad Civil No Ampara Ni Protege. 1 Acdo. Núm. Exp. 179/2024.

Díaz Laredo Adalberto vs. Olivas Núñez Diego. Otros Oralidad Mercantil 2 Acdos. Núm. Exp. 586/2023.

Secreto. Providencias Precautorias Mercantil 1 Acdo. Núm. Exp. 211/2021 Tomo II.

Secreto. Ejecutivo Mercantil Oral Oralidad Mercantil Girar Exhorto. 1 Acdo. Núm. Exp. 296/2023.

AUDIENCIA

Castillo González Manuel Francisco vs. Banco Santander México Sa Institución de Banca Múltiple Grupo Financiero Santander México. Acta Minima de Aud. Otros Oralidad Mercantil. 1 Audiencia. Núm. Exp. 103/2024.

LA SECRETARIA DE ACUERDOS POR MINISTERIO DE LEY
LIC. CYNTHIA CATALINA MENDEZ ANDRADE

VIGÉSIMO TERCERO DE LO CIVIL DE PROCESO ORAL

SECRETARÍA "A"
ACUERDOS DEL 27 DE MARZO DEL 2025

Banca Afirme, S.A., Institución de Banca Múltiple, Afirme Grupo Financiero vs. Gaona Escobar Mónica Liliana. Ejecutivo Mercantil Se Reserva. 2 Acdos. Núm. Exp. 952/2024.

Domínguez Rodríguez Daniel vs. Barichara Trajes de Baño S.A. de C.V. y Montes Barahona María Clara. Otros Oralidad Mercantil Tcc. Admite Amparo Directo. 1 Acdo. en Cuaderno_Amparo_ Dem. Núm. Exp. 544/2024 143-205 Promov. por Barichara Trajes de Baño S.A. de C.V.

Domínguez Rodríguez Daniel vs. Barichara Trajes de Baño S.A. de C.V. y Montes Barahona María Clara. Otros Oralidad Mercantil Tcc. Admite Amparo Directo. 1 Acdo. en Cuaderno_Amparo_ Dem. Núm. Exp. 544/2024 144-2025 Promov. por María Clara Montes Barahona.

Finagam S.C. de Ap de R.L. de C.V. vs. Rojo Anguelles Gilberto. Ejecutivo Mercantil Convenio. 1 Acdo. Núm. Exp. 1033/2024.

Guerrero Rea Gilberto Izael. Ejecutivo Mercantil Oral Oralidad Mercantil Informe Previo. Amparo Sin Antecedentes. 2 Acdos. en Amparo. Núm. Exp. 471/2025 471-2025-1.

Peñaloza Rivera Irma vs. Altantium Real Estate Salutions S.A. de C.V. Resc. de Contrato Oralidad Civil Prevención. 1 Acdo. Núm. Exp. 353/2025.

Sanders Esparza Bárbara vs. Rodríguez Arizpe Juan. Otros Oralidad Civil Oficio Registro Civil. 1 Acdo. Núm. Exp. 254/2025.

Secreto. Ejecutivo Mercantil Dada Nueva Cuenta. 1 Acdo. Núm. Exp. 275/2025.

Secreto. Ejecutivo Mercantil Admisorio. 1 Acdo. Núm. Exp. 308/2025.

Secreto. Ejecutivo Mercantil Admisorio. 1 Acdo. Núm. Exp. 314/2025.

Secreto. Ejecutivo Mercantil Admisorio. 1 Acdo. Núm. Exp. 344/2025.

Secreto. Ejecutivo Mercantil Oral Oralidad Mercantil Oficio Enviado Al Archivo. 1 Acdo. Núm. Exp. 474/2020.

Secreto. Ejecutivo Mercantil Oral Oralidad Mercantil Exhibe Minuta. 1 Acdo. Núm. Exp. 967/2024.

Syaat Solutions S.A. de C.V. vs. Nutriservicios Pecuarios Spr de R.L. y Ns Equipos e Implementos S.A. de C.V. Otros Oralidad Mercantil Exh. Diligenciado. Nul. de Emplazamientos. 1 Acdo. Núm. Exp. 712/2024.

Volkswagen Leasing S.A. de C.V. vs. Pacheco Trejo Yolanda y Parra Villagrána Rodrigo Bernanrdo. Ejecutivo Mercantil Oral Oralidad Mercantil Dilig. Actuario. Cómputo para Contestar. Se Reserva. 2 Acdos. Núm. Exp. 188/2025.

AUDIENCIA

Gaona Urbina María Ismael vs. Inmuebles Gurea, S.A. Exhibe Edictos, Rebeldía. Señala Aud. Prel. Otros Oralidad Civil. 1 Audiencia. Núm. Exp. 631/2023.

LA SECRETARIA DE ACUERDOS
LIC. VIRGINIA LÓPEZ RAMOS

SOLO CONSULTA
SOLO CONSULTA
SOLO CONSULTA

SECRETARÍA "B"
ACUERDOS DEL 27 DE MARZO DEL 2025

BBVA México Sa Institución de Banca Múltiple Grupo Financiero BBVA México vs. Servifrio S.A. de C.V. y Insunza García Benjamín. Otros Oralidad Mercantil Desechado por Territorio. 1 Acdo. Núm. Exp. 342/2025.
BBVA México, Sociedad Anónima, Institución de Banca Múltiple, Grupo Financiero BBVA México vs. Cárdenas Gómez Araceli. Otros Oralidad Mercantil Autorizaciones Sexto Párrafo Actora. 1 Acdo. Núm. Exp. 1004/2024.
Berkley Internacional Fianzas México, S.A. de C.V. vs. Innovación en Cubiertas Agrícolas Tonathiu, S de R. L. de C.V. y Ayala Flores Luis Javier. Providencias Precautorias Mercantil Remisión Exp. y Documentos Oficialía. 1 Acdo. Núm. Exp. 349/2020 Tomo II.
Brown Kolin Terrell vs. Inmobiliaria Armados Le Club, S.A. de C.V. Otros Oralidad Mercantil Admisorio. 1 Acdo. Núm. Exp. 300/2025.
Cometra Servicios Integrales S.A. de C.V. vs. Seguros Atlas S.A. Pago de Seguro Oralidad Mercantil Admisorio. 1 Acdo. Núm. Exp. 303/2025.
Díaz Aurora J vs. Antell System S de R.L. de C.V. Otros Oralidad Mercantil No Ampara Ni Protege. 1 Acdo. Núm. Exp. 701/2022 Tomo II.
Gas Express Nieto de México S.A. de C.V. vs. Wu Wu Zhenling. Medios Preparatorios Mercantil Contestación Finanzas. 1 Acdo. Núm. Exp. 944/2024.
Guzmán Domínguez Javier vs. Banco Inbursa Sa Institución de Banca Múltiple Grupo Financiero Inbursa. Otros Oralidad Mercantil Ced. Sin Diligenciar y Vista Demandada. 1 Acdo. Núm. Exp. 800/2024.
Igt Mexicana de Juegos S de R.L. de C.V. vs. Operadora de Juegos del Centro y de Puebla S.A. de C.V. Cump. de Contrato Oralidad Mercantil Prevención. 1 Acdo. Núm. Exp. 345/2025.
Inmobiliaria Piñon S.A. de C.V. vs. Universidad Univer Milenium del Estado de México S. C y Alban Maldonado Agustín Guillermo y Magaña Ruvalcaba Paloma Regina y Buch Lerdo de Tejada Francisco Javier y Palomino Buch Carlos Javier. Otros Oralidad Mercantil Ced. Sin Diligenciar 2, 2 Acdos. Núm. Exp. 216/2025.
Magaña Mendoza Samuel vs. Unión de Crédito Credipyme S.A. de C.V. Ejecutivo Mercantil Oral Oralidad Mercantil Autorizados Actora. 1 Acdo. Núm. Exp. 14/2024.
Maur S.A. de C.V. vs. Rebolleda Rosas Paola Melissa. Ejecutivo Mercantil Expedición de Copias. 1 Acdo. Núm. Exp. 297/2025.
Millán Romero Julio vs. Seguros Inbursa Sa Grupo Financiero Inbursa. Otros Oralidad Mercantil Perita Actora Acepta Cargo. 1 Acdo. Núm. Exp. 620/2023.
Montañez Díaz Cándido vs. Banco Santander México Sa Institución de Banca Múltiple Grupo Financiero Santander México. Otros Oralidad Mercantil Siara de Nueva Cuenta. 1 Acdo. Núm. Exp. 659/2024.
Salesland Promociones Mexicanas S.A. de C.V. vs. Wimob Retail S de R.L. de C.V. y Wimob S de R.L. de C.V. Medios Preparatorios Oral Mercantil Desechado por Territorio. 1 Acdo. Núm. Exp. 348/2025.
Secreto. Ejecutivo Mercantil Precisa Cédula. 1 Acdo. Núm. Exp. 204/2021 Tomo II.
Secreto. Ejecutivo Mercantil Exhibir Copias de Traslado. 1 Acdo. Núm. Exp. 231/2025.
Secreto. Ejecutivo Mercantil Admisorio. 1 Acdo. Núm. Exp. 270/2025.
Secreto. Ejecutivo Mercantil Requerimiento. 1 Acdo. Núm. Exp. 351/2025.
Secreto. Ejecutivo Mercantil Prevención. 1 Acdo. Núm. Exp. 354/2025.
Secreto. Ejecutivo Mercantil Contestación Axtel más Cédula. 1 Acdo. Núm. Exp. 452/2024.
Secreto. Ejecutivo Mercantil Exh. Sin Diligenciar. 1 Acdo. Núm. Exp. 704/2024.
Secreto. Providencias Precautorias Mercantil Acuse de Recibido Cnbv. 1 Acdo. Núm. Exp. 710/2024.
Secreto. Ejecutivo Mercantil Oficios de Localización. 1 Acdo. Núm. Exp. 848/2024.
Secreto. Providencias Precautorias Mercantil Deberá Estarse Diverso Prov. 1. 2 Acdos. Núm. Exp. 995/2024.
Working Capital For Community Needs, Inc. vs. Ítaca Capital, S.A. P. I. de C.V., Sofom, E. N. R. y Otro. Otros Oralidad Mercantil Contesta Primera Secretaría. 1 Acdo. Núm. Exp. 701/2024.

NO PUBLICADOS
Gas Express Nieto de México S.A. de C.V. vs. Wu Wu Zhenling. Medios Preparatorios Mercantil Ced. de Nueva Cuenta. 1 Acdo. Núm. Exp. 944/2024.
Secreto. Providencias Precautorias Mercantil No Revoca Providencias Ordena Siara. 1 Acdo. Núm. Exp. 995/2024.

EL SECRETARIO DE ACUERDOS
LIC. JAVIER SÁNCHEZ ROSENDO

SECRETARÍA "C"
ACUERDOS DEL 27 DE MARZO DEL 2025

Af Banregio, S.A. de C.V., Sociedad Financiera de Objeto Múltiple, Entidad Regulada, Banregio Grupo Financiero, hoy Start Banregio, Sociedad Anónima de Capital Variable, Sociedad Financiera de Objeto Múltiple, Entidad Regulada, Banregio Grupo Financiero vs. Distribuidora de Alimentos Magic S.A. de C.V. y Hernández Castellanos Pompeyo. Otros Oralidad Mercantil Autorización. 1 Acdo. Núm. Exp. 322/2022.
Aguado Herrera Irene y Pereda Lara Luis Ángel vs. Banca Mifel Sa Institución de Banca Múltiple Grupo Financiero Mifel. Otros Oralidad Mercantil No Ampara Ni Protege. 1 Acdo. Núm. Exp. 84/2024.
Ayala Sánchez Jorge vs. Ozuna García Argelia Clemencia. Oral Civil Acuse Recepción. 1 Acdo. Núm. Exp. 257/2020.
BBVA México Sa Institución de Banca Múltiple Grupo Financiero BBVA México vs. Doga Representaciones S.A. de C.V. y Cárdenas Garduño Guillermo y Hernández Hernández Edith Delfina y Cárdenas Garduño Francisco Javier y Cárdenas Hernández Guillermo Antonio y Cárdenas Garduño Fernando y Vera Mendoza Sandra y Congresos, Incentivos y Convenciones Mundiales, S.A. de C.V. Ejecutivo Mercantil Oral Mercantil Autorizaciones Doga. 1 Acdo. Núm. Exp. 207/2024.
BBVA México Sa Institución de Banca Múltiple Grupo Financiero BBVA México vs. Doga Representaciones S.A. de C.V. y Cárdenas Garduño Guillermo y Hernández Hernández Edith Delfina y Cárdenas Garduño Francisco Javier y Cárdenas Hernández Guillermo Antonio y Cárdenas Garduño Fernando y Vera Mendoza Sandra y Congresos, Incentivos y Convenciones Mundiales, S.A. de C.V. Ejecutivo Mercantil Oral Mercantil Autorizaciones Doga. 1 Acdo. en Incidente. Núm. Exp. 207/2024 Inc. Providencias Precautorias.
BBVA México, S.A., Institución de Banca Múltiple, Grupo Financiero BBVA México vs. Cabrera Valladolid Francisco. Providencias Precautorias Mercantil Notif. 1179. 1 Acdo. Núm. Exp. 127/2025.
Laboratorios Solfran Sociedad Anónima vs. Proquigama Sociedad Anónima de Capital Variable. Otros Oralidad Mercantil Aclaración. 1 Acdo. Núm. Exp. 274/2025.
Pagaza Vázquez Olivia vs. Mapfre México S.A. Pago de Seguro Oralidad Mercantil Dada. 1 Acdo. Núm. Exp. 109/2025.
Promotora de Hoteles S.A. de C.V. y Banco Nacional de México Sa Integrante del Grupo Financiero Banamex vs. Mendoza Sánchez Marco Antonio y Rochin Mendívil Guadalupe y También Conocida como Guadalupe Rochin Mendívil de Mendoza. Oral Mercantil Desechado. 1 Acdo. Núm. Exp. 328/2025.
Sánchez Madariaga Guadalupe Alexandra vs. Sánchez Solano Néstor Ramón y Madariaga Alcántara Guadalupe Hilda. Ejecutivo Mercantil Dilig. Practicada-Inscriba Embargo. 2 Acdos. Núm. Exp. 136/2025.
Secreto. Providencias Precautorias Mercantil Acuse Recepción Siara. 1 Acdo. Núm. Exp. 181/2025.
Secreto. Ejecutivo Mercantil Exh. Sin Diligenciar. 1 Acdo. Núm. Exp. 567/2024.
Secreto. Ejecutivo Mercantil Oficios de Localización. 1 Acdo. Núm. Exp. 786/2024.
AUDIENCIAS
Dese el Corazon del Fruto S.A. de C.V. vs. Escobedo Torres Eduardo. Acta Mínima de Aud. Prelim. Ejecutivo Mercantil Oral Oralidad Mercantil. 1 Audiencia. Núm. Exp. 747/2024.
The Gooders Sociedad de Responsabilidad Limitada de Capital Variable vs. más Arte más Sabor Sapi de C.V. Acta de Aud. de Ley Medios Preparatorios Mercantil. 1 Audiencia. Núm. Exp. 46/2025.

LA SECRETARIA DE ACUERDOS
LIC. SILVIA KARINA FERNÁNDEZ LÓPEZ

SOLO CONSULTA
SOLO CONSULTA
SOLO CONSULTA

VIGÉSIMO CUARTO DE LO CIVIL DE PROCESO ORAL

SECRETARÍA "A"
ACUERDOS DEL 27 DE MARZO DEL 2025

Actinver Casa de Bolsa Sociedad Anónima de Capital Variable Grupo Financiero Actinver y Banco Actinver Sociedad Anónima Institución de Banca Múltiple Grupo Financiero Actinver vs. Fernández Alzaga Gonzalo Luis. Oral Mercantil Desechamiento. 1 Acdo. Núm. Exp. 344/2025.
BBVA México, S.A., Institución de Banca Múltiple, Grupo Financiero BBVA México vs. Macona Moda, S.A. de C.V. Oral Mercantil Of. Issste. 2 Acdos. Núm. Exp. 991/2024.
Conegtec Soluciones S.A. de C.V. vs. Ims Encore Technology Solutions México S.A. de C.V. Oral Mercantil Procede Queja. 1 Acdo. en Otros. Núm. Exp. 231/2024 Bis. 1 Queja.
Corporativo Laudex Sapi de C.V. Sofom Enr vs. Díaz Cervantes Edson Yair y Gil Aguilera Mario Alberto. Oral Mercantil Ced Sin Dilig. 1 Acdo. Núm. Exp. 261/2025.
Corvaglia Closures S.A. de C.V. vs. Grupo Darief S.A. de C.V. Oral Mercantil Of S. E. 1 Acdo. Núm. Exp. 761/2024.
Guerrero Rea Gilberto Izael. Oral Mercantil Inf. Previo. 1 Acdo. en Amparo. Núm. Exp. 471/2025 Amparo 471/2025-I Zapopan Jalisco.
Johnson Health Technologies S.A. de C.V. vs. Olr Leasing Sapi de C.V. Oral Mercantil Exh. Sin Dilig. y Girar Nvo. Exh. 1 Acdo. Núm. Exp. 81/2025.
Secreto. Ejecutivo Mercantil Apersonamiento Ordena Cédulas. 1 Acdo. Núm. Exp. 14/2025.
Secreto. Providencias Precautorias Mercantil Ejecutivo Escrito Desechado. 1 Acdo. Núm. Exp. 234/2025.
Secreto. Ejecutivo Mercantil Admis. Ordena Cedula. 1 Acdo. Núm. Exp. 351/2025.
Secreto. Ejecutivo Mercantil Ejecutivo Escrito Dev Minuta Exhorto. 1 Acdo. Núm. Exp. 361/2024.
Secreto. Ejecutivo Mercantil Ejecutivo Escrito Caducidad. 1 Acdo. Núm. Exp. 481/2024.
Secreto. Ejecutivo Mercantil Ejecutivo Escrito Sin Diligenciar. 1 Acdo. Núm. Exp. 591/2024.
Secreto. Ejecutivo Mercantil Ejecutivo Escrito Turnese. 1 Acdo. Núm. Exp. 841/2024.
Secreto. Providencias Precautorias Mercantil Ejecutivo Escrito No Ha Lugar. 1 Acdo. Núm. Exp. 937/2024.
AUDIENCIAS
Robledo Corona Michelle Ariagne vs. Banco Invex Sa Institución de Banca Múltiple Invex Grupo Financiero. Acta Minima Aud. Prelim. Ejecutivo Mercantil. 1 Audiencia. Núm. Exp. 941/2024.
Rodríguez Ortiz Mabel vs. Vega Salas Aurelio. Acta Minima Aud. Juic. Oral Civil. 1 Audiencia. Núm. Exp. 251/2024.
SENTENCIA INTERLOCUTORIA
Secreto. Ejecutivo Mercantil Sent. Interl. 1 Núm. Exp. 277/2025
SENTENCIA DEFINITIVA DEL 27 DE MARZO DEL 2025
Rodríguez Ortiz Mabel vs. Vega Salas Aurelio. Oral Civil Sent. Def. 1 Núm. Exp. 251/2024

LA SECRETARIA DE ACUERDOS
LIC. ROSARIO ADRIANA CARPIO CARPIO

SECRETARÍA "B"
ACUERDOS DEL 27 DE MARZO DEL 2025

BBVA México Sa Institución de Banca Múltiple Grupo Financiero BBVA México vs. Luvinoff Luvinoff Pablo. Oral Mercantil Se Admite Deanda de Amparo/Se Asigna Número de Amparo. 1 Acdo. en Amparo. Núm. Exp. 132/2025 Amparo Directo Actora.
Buenrostro Márquez Raúl vs. Promocasa Sa y Registro Público de la Propiedad y del Comercio. Oral Civil No Fue Posible Proporcionar Rfc. 2 Acdos. Núm. Exp. 852/2024.
Caja de Previsión de la Policía Preventiva de la Ciudad de México vs. Montaño Miranda René Alejandro. Oral Civil Vista. 1 Acdo. Núm. Exp. 112/2024.
Cb Soluciones Térmicas S.A. de C.V. vs. American Express Company México S.A. de C.V. Oral Mercantil Emplzamiento y Cómputo. 1 Acdo. Núm. Exp. 252/2025.
Compañía Mexicana de Traslado de Valores S.A. de C.V. vs. Mega Audio S.A. de C.V. Oral Mercantil Autr. Sigj. 2 Acdos. Núm. Exp. 255/2025.
Corporación Nomi Fin. S.A. de C.V. Sofom Enr vs. Cordoves Cangas Joan y Ríos Cobo Edgar Enrique. Providencias Precautorias Oral Mercantil Vista. 1 Acdo. Núm. Exp. 162/2024.
Díaz Daniel. Juris. Voluntaria Civil Desechamiento. 1 Acdo. Núm. Exp. 342/2025.
Inman Flores Ana Laura vs. Zurich Santander Seguros México S.A. Oral Mercantil 1 Acdo. en Amparo. Núm. Exp. 135/2023 Amparo Indirecto 1111/2024-I.
Piedra Villanueva María de la Luz Andrea vs. Tecomaxusco Scl. Oral Civil Prevención. 1 Acdo. Núm. Exp. 338/2025.
Ramos Luna Mauricio Alejandro vs. Seguros Banorte S.A. de C.V. Grupo Financiero Banorte y Banco Mercantil del Norte S.A. Institución de Banca Múltiple Grupo Financiero Banorte. Oral Mercantil Orden de Oficio. 1 Acdo. en Amparo. Núm. Exp. 195/2023 Amparo Indirecto 1313/2024.
Ramos Luna Mauricio Alejandro vs. Seguros Banorte, S.A. de C.V. Grupo Financiero Banorte y Banco Mercantil del Norte S.A., Institución de Banca Múltiple, Grupo Financiero Banorte. Oral Mercantil No Ha Lugar. 1 Acdo. Núm. Exp. 195/2023 Tomo II.
Romero Camacho Rogelio vs. Reyes Mendoza Alejandra y Gómez Ramos Rafael. Ejecutivo Mercantil 1 Acdo. en Amparo. Núm. Exp. 145/2024 Amparo Indirecto.
Secreto. Providencias Precautorias Mercantil Prevención. 1 Acdo. Núm. Exp. 298/2025.
Secreto. Ejecutivo Mercantil Prevención. 1 Acdo. Núm. Exp. 318/2025.
Secreto. Ejecutivo Mercantil Ejecutivo Escrito Resp Issste. 1 Acdo. Núm. Exp. 895/2024.
Siemens Healthcare Diagnostics S de R.L. de C.V. vs. Xray Dispositivos Digitales S.A. de C.V. Oral Mercantil Revocación de Autorizado/Autorización. 1 Acdo. Núm. Exp. 265/2025.
Villavicencio López Mariana vs. Villavicencio Ibarra Mario Fernando. Medios Preparatorios Oral Mercantil Copias Certificadas. 1 Acdo. Núm. Exp. 235/2024.
SENTENCIA INTERLOCUTORIA
Padilla Muñoz Fabián vs. Sandoval Domínguez Luis Enrique. Ejecutivo Mercantil Sent. Interl. 1 Núm. Exp. 458/2024
SENTENCIA DEFINITIVA DEL 27 DE MARZO DEL 2025
Banco Covalto, S.A., Institución de Banca Múltiple vs. Servicios Integrales Vahsal, S.A. de C.V. y Tapia Torres José Carmen. Ejecutivo Mercantil Sent. Def. 1 Núm. Exp. 938/2024

EL SECRETARIO DE ACUERDOS
LIC. FRANCISCO NERI SÁNCHEZ

SECRETARÍA "C"
ACUERDOS DEL 27 DE MARZO DEL 2025

Banco Mercantil del Norte, S.A., Institución de Banca Múltiple, Grupo Financiero Banorte vs. Ferrellyr, S.A. de C.V. y Jiménez Hernández Guillermo. Providencias Precautorias Mercantil 1 Acdo. Núm. Exp. 400/2021.
BBVA México, Sociedad Anónima, Institución de Banca Múltiple, Grupo Financiero BBVA México vs. Ortiz Javier. Providencias Precautorias Oral Mercantil Oficio Cnbv. 1 Acdo. en Amparo. Núm. Exp. 479/2024 Amparo Indirecto 1201/2024-I.
Bustamante Castillo María Yolanda vs. Ramírez Vargas Sergio Emmanuel. Ejecutivo Mercantil Notificaciones por Boletín. 1 Acdo. Núm. Exp. 363/2024.
Estrada Ortiz Jesús vs. Estrada Rangel José y Estrada Rangel Ernestina su Sucesión. Oral Mercantil 2 Acdos. Núm. Exp. 76/2025.
Factor Expresa Sapi de C.V. Sofom Enr vs. Pesca Chiapas S.A. de C.V. y Procesamiento Especializado de Alimentos S de R.L. y Pariente Monter Mauricio. Ejecutivo Mercantil Oral Oralidad Mercantil 1 Acdo. Núm. Exp. 69/2025.
Grupo Rj Ho S.A. de C.V. vs. Mizrahi Ardon Aarón. Oral Mercantil 1 Acdo. Núm. Exp. 90/2023.
Limón Nava Norma Leticia vs. Capital Fund VIII Sapi de C.V. y Promotora Nm S.A. de C.V. Oral Mercantil Oficios a Disposición. 1 Acdo. Núm. Exp. 129/2025.
Lugo Portillo María Dolores vs. Patricia Luna Luna. Oral Mercantil 1 Acdo. Núm. Exp. 89/2021.

SOLO CONSULTA
SOLO CONSULTA
SOLO CONSULTA

Matías Ortega Nallely Joahna vs. Banco Santander México Sa Institución de Banca Múltiple Grupo Financiero Santander México. Ejecutivo Mercantil 1 Acdo. Núm. Exp. 346/2025.
Pérez Pérez Rufino vs. Banco Santander México Sa Institución de Banca Múltiple Grupo Financiero Santander México y Enlace Profesional en Comunicación Vlk Sapi de C.V. y Trans Unión México Sa Sociedad de Información Crediticia. Oral Mercantil 1 Acdo. Núm. Exp. 109/2025.
Qredio Servicios S.A. de C.V. Sofom Enr vs. Grevna S.A. de C.V. y Nieves Santos León Adrián. Providencias Precautorias Oral Mercantil Autorizaciones. 1 Acdo. Núm. Exp. 360/2024.
Ramírez Ramírez Luis Antonio vs. Zubiate Nava José Luis. Cump. de Contrato Oralidad Civil Aud. de Juicio. 1 Acdo. Núm. Exp. 960/2024.
Secreto. Ejecutivo Mercantil Ejecutivo Escrito Resp Issste. 1 Acdo. Núm. Exp. 1049/2024.
Secreto. Providencias Precautorias Mercantil Ejecutivo Escrito Turnese. 1 Acdo. en Incidente. Núm. Exp. 136/2025 Inc. de Providencias Precautorias.
Secreto. Ejecutivo Mercantil Ejecutivo Escrito Turnese. 1 Acdo. en Incidente. Núm. Exp. 300/2025 Inc. de Providencias Precautorias.
Secreto. Ejecutivo Mercantil Admis. Ordena Exhorto. 1 Acdo. Núm. Exp. 339/2025.
Secreto. Ejecutivo Mercantil Ejecutivo Escrito Sin Diligenciar. 1 Acdo. Núm. Exp. 763/2024.
Secreto. Ejecutivo Mercantil Ejecutivo Escrito Resp Issste. 1 Acdo. Núm. Exp. 956/2024.
Tovar Rodríguez Raquel vs. Seguros Banamex, S.A. de C.V., Integrante de Grupo Financiero Banamex. Oral Mercantil 1 Acdo. Núm. Exp. 276/2025.
Uribe Fernández Ana María Teresa vs. Intermediación Inmobiliaria Gutza S.A. de C.V. Oral Mercantil Amparo. 1 Acdo. en Amparo. Núm. Exp. 283/2024 Bis. 1 Amparo Directo.

SENTENCIAS INTERLOCUTORIAS

Secreto. Ejecutivo Mercantil 1 Núm. Exp. 290/2025
Sofimex Institución de Garantías S.A. vs. Mareta Industrial S.A. de C.V. Oral Mercantil 1 Núm. Exp. 323/2023

SENTENCIA DEFINITIVA DEL 27 DE MARZO DEL 2025

Ramírez Ramírez Luis Antonio vs. Zubiate Nava José Luis. Cump. de Contrato Oralidad Civil Sent. Def. 1 Núm. Exp. 960/2024

EL SECRETARIO DE ACUERDOS
LIC. JOSÉ LUIS ÁNGELES ORTIZ

VIGÉSIMO QUINTO DE LO CIVIL DE PROCESO ORAL

SECRETARÍA "A"
ACUERDOS DEL 27 DE MARZO DEL 2025

Allya Internacional S.A. de C.V. vs. Banco Mercantil del Norte Sa Institución de Banca Múltiple Grupo Financiero Banorte. Ejecutivo Mercantil Oral Oralidad Mercantil 1 Acdo. en el Cuad. de Amparo. 1 Acdo. en Cuaderno_Amparo_Dem. Núm. Exp. 81/2024 Amparo Directo Promov. por Parte Dem. en contra de Sent Def.
Álvarez Márquez Liliana vs. Facicasa, S.A. de C.V. Sofom E. N. R. Otros Oralidad Mercantil 1 Acdo. en el Cuad. de Amparo. 1 Acdo. en Cuaderno_Amparo_Tercerista. Núm. Exp. 554/2023 Amparo Indirecto Número 482/2025-II Promov. por Michael Sharabati Ferrer Vega.
Banco Autofin México, S.A., Institución de Banca Múltiple vs. Acosta Herrera Amando. Otros Oralidad Mercantil 1 Acdo. Núm. Exp. 291/2023.
BBVA México Sociedad Anónima, Institución de Banca Múltiple Grupo Financiero BBVA México vs. Romero Moreno César Omar. Ejecutivo Mercantil Oral Oralidad Mercantil 1 Acdo. Núm. Exp. 211/2025.
BBVA México, S.A., Institución de Banca Múltiple, Grupo Financiero BBVA México vs. Diseño Madera y Mobiliario, S.A. de C.V. y Coordinadora Operativa de Proyectos Turísticos, S.A. de C.V. y Chávez Mendoza Ricardo. Ejecutivo Mercantil Oral Oralidad Mercantil 1 Acdo. Núm. Exp. 621/2024.
Conde Bautista Elizabeth Rosa vs. Bernal Alvarado Zuzette Lizbeth. Otros Oralidad Civil 2 Acdos. Núm. Exp. 831/2024.
Distribuidora Liverpool, S.A. de C.V. vs. Carbajal Pedraza Silva. Otros Oralidad Mercantil 3 Acdos. Núm. Exp. 287/2025.
Materiales Industriales de Coatzacoalcos, S.A. de C.V. vs. Arendal, S. de R. L. de C.V. Ejecutivo Mercantil Oral Oralidad Mercantil Tomo II. 1 Acdo. en Otros. Núm. Exp. 694/2022 Tomo II.
Procter Gamble México S de R.L. de C.V. vs. Víveres San José S.A. de C.V. Otros Oralidad Mercantil 1 Acdo. Núm. Exp. 511/2023.
Robles Covarrubias Beatriz vs. Banco Invex Sa Institución de Banca Múltiple Invex Grupo Financiero Fiduciario. Otros Oralidad Civil 2 Acdos. Núm. Exp. 127/2025.
Rodríguez García Rubén. Juris. Voluntaria Oral Civil 1 Acdo. Núm. Exp. 337/2025.
Secreto. Otros Oralidad Mercantil Providencia Precautoria. 1 Acdo. Núm. Exp. 27/2024.
Secreto. Ejecutivo Mercantil Oral Oralidad Mercantil no Publ. de su Fecha. 1 Acdo. Núm. Exp. 327/2025.
Secreto. Ejecutivo Mercantil 1 Acdo. Núm. Exp. 334/2025.
Secreto. Ejecutivo Mercantil Oral Oralidad Mercantil 1 Acdo. Núm. Exp. 477/2024.
Secreto. Providencias Precautorias Oral Mercantil Providencia Precautoria. 1 Acdo. Núm. Exp. 601/2024.
Unispan México S.A. de C.V. vs. Multiservicios de Construcción Ambiental y Restauración, S.A. de C.V. Oral Mercantil 2 Acdos. Núm. Exp. 257/2021.
Www Medic Work S.A. de C.V. vs. García Plascencia Rogelio. Ejecutivo Mercantil Oral Oralidad Mercantil 1 Acdo. Núm. Exp. 114/2022.
Zárate Morlet José Francisco vs. Banco Santander México Sa Institución de Banca Múltiple Grupo Financiero Santander México. Otros Oralidad Mercantil Acta de Aud. Preliminar. 1 Acdo. Núm. Exp. 967/2024.

LA SECRETARIA DE ACUERDOS
LIC. NORMA ANGÉLICA ARZALUZ RUÍZ

SECRETARÍA "B"
ACUERDOS DEL 27 DE MARZO DEL 2025

Bio Merik Sapi de C.V. vs. Pro Faj Hidro Limpieza S.A. de C.V. Providencias Precautorias Oral Mercantil Auto 2. 2 Acdos. Núm. Exp. 95/2025.
Chávez Téllez Miriam Victoria vs. Ramírez Hipólito José Guadalupe y Villegas Martínez Erendira y en su Carácter de Titular de la Negociación Denominada Mattis Domum Víctor Nain Alcántara Soriano. Otros Oralidad Mercantil Auto 3. 3 Acdos. Núm. Exp. 520/2023.
Flores Iñiguez Francisco de Jesús vs. su Vivienda S.A. de C.V. Resc. de Contrato Oralidad Civil 1 Acdo. Núm. Exp. 228/2024.
Fonseca Hernández Alfredo vs. Viajes Óptimos S.A. de C.V. Otros Oralidad Mercantil 1 Acdo. Núm. Exp. 1018/2024.
Inmobiliaria Messina, S.A. de C.V. vs. Popup Design, S. de R. L. de C.V. Ejecutivo Mercantil Oral Oralidad Mercantil Auto 2. 2 Acdos. Núm. Exp. 465/2024.
López Montes de Oca Ana Laura vs. Belleza en Equilibrio S.A. de C.V. Quien en su Establecimiento Mercantil Ocupa la Denominación Comercial de Bodywrap. Otros Oralidad Mercantil 1 Acdo. Núm. Exp. 708/2023.
Malfavon Arroyo Marco vs. Olvera Cruz Diego. Providencias Precautorias Oral Mercantil Auto 2. 2 Acdos. Núm. Exp. 20/2025.
Malfavon Arroyo Marco vs. Olvera Cruz Diego. Providencias Precautorias Oral Mercantil Auto 1. 1 Acdo. en Cuaderno_Amparo_Dem. Núm. Exp. 20/2025 Amparo Indirecto Número 473/2025 Promov. por Parte Demandada.
Secreto. Ejecutivo Mercantil Oral Oralidad Mercantil 1 Acdo. Núm. Exp. 245/2024.
Secreto. Ejecutivo Mercantil Oral Oralidad Mercantil 1 Acdo. Núm. Exp. 295/2025.
Secreto. Providencias Precautorias Oral Mercantil 1 Acdo. Núm. Exp. 318/2025.
Secreto. Ejecutivo Mercantil 1 Acdo. Núm. Exp. 332/2025.
Secreto. Ejecutivo Mercantil 1 Acdo. Núm. Exp. 335/2025.
Secreto. Ejecutivo Mercantil Oral Oralidad Mercantil 1 Acdo. Núm. Exp. 442/2024.
Secreto. Ejecutivo Mercantil Oral Oralidad Mercantil Auto 2. 2 Acdos. Núm. Exp. 468/2024.

SOLO CONSULTA
SOLO CONSULTA
SOLO CONSULTA

Secreto. Otros Oralidad Mercantil 1 Acdo. Núm. Exp. 648/2023.
Secreto. Otros Oralidad Mercantil 1 Acdo. Núm. Exp. 75/2024.
Secreto. Ejecutivo Mercantil Oral Oralidad Mercantil 1 Acdo. Núm. Exp. 98/2022.
Talavera Antunez Deyanira vs. Pérez Sánchez Alonso Misael. Resc. de Contrato Oralidad Mercantil 1 Acdo. Núm. Exp. 482/2023.

LA SECRETARIA DE ACUERDOS
LIC. BRENDA ARACELI OSORIO GRANJENO

SECRETARÍA "C"
ACUERDOS DEL 27 DE MARZO DEL 2025

Banco Santander México Sa Institución de Banca Múltiple Grupo Financiero Santander México vs. Venisana S de R.L. de C.V. y Ocejo Martinez Pablo. Ejecutivo Mercantil Oral Oralidad Mercantil 2 Acdos. Núm. Exp. 160/2024.
Caja de Previsión de la Policía Preventiva de la Ciudad de México vs. Severino Muñoz Jerónimo. Otros Oralidad Civil 1 Acdo. Núm. Exp. 283/2025.
Cemex Sab de C.V. vs. Construcciones Civiles y Edificaciones Burrsa S.A. de C.V. y Bustos Rairez Raúl. Ejecutivo Mercantil Oral Oralidad Mercantil 1 Acdo. Núm. Exp. 213/2025.
Promotora Byg S.A. de C.V. vs. Publitop S.A. de C.V. Jurisdiccción Voluntaria Oral Mercantil 1 Acdo. Núm. Exp. 79/2025.
Serpa Villanueva Arturo vs. BBVA México Sa Institución de Banca Múltiple Grupo Financiero BBVA México. Otros Oralidad Mercantil 1 Acdo. Núm. Exp. 963/2024.

EL SECRETARIO DE ACUERDOS
LIC. SAÚL LÓPEZ ARREDONDO

VIGÉSIMO SEXTO DE LO CIVIL DE PROCESO ORAL Y DE TUTELA DE DERECHOS HUMANOS DE LA CDMX

SECRETARÍA "A"
ACUERDOS DEL 27 DE MARZO DEL 2025

Elektrokabel México S.A. de C.V. vs. Constructora y Comercializadora Kon y Kom Val S.A. de C.V. Juris. Voluntaria Mercantil No Se Da Trámite. 1 Acdo. Núm. Exp. 327/2025.
Federación para la Defensa de Escuelas Particulares S.C. vs. Colegio Keppler Sc. Oral Civil Forma Cuad. Amparo Directo. 1 Acdo. en Cuaderno_Amparo_Act. Núm. Exp. 754/2024.
Inmobiliaria Eigendom S.A. de C.V. Cesionaria de Vagon Internacional S.A. de C.V. vs. González Rentería Mayra Lizbeth. Ejecutivo Mercantil Oral Oralidad Mercantil Auto Con Efectos de Mandamiento y Forma. Girar Exhorto. 2 Acdos. en Otros. Núm. Exp. 40/2019 Segundo Tomo.
Jaso Silva Olga Patricia vs. Banco Santander México Sa Institución de Banca Múltiple Grupo Financiero Santander México. Oral Mercantil Formar Secc. Ejecución. 1 Acdo. en Cuaderno_Amparo_Act. Núm. Exp. 791/2024.
Liberty Fianzas, S.A. de C.V. vs. Gasolineras Bello, S.A. de C.V., Gasolinera Bello Los Conejos, S.A. de C.V. y Bello Navarro Jorge Andrés. Ejecutivo Mercantil Oral Oralidad Mercantil Pasa a Sent. Interlocutoria. 1 Acdo. Núm. Exp. 270/2019 Tomo II.
Sanfeliz Sánchez su Sucesión También Conocido como Valeriano Jesús Sanfeliz Valeriano Jesús vs. Iberia Líneas Áereas de España S.A. Operadora y Banco Mercantil del Norte Sa Institución de Banca Múltiple Grupo Financiero Banorte. Oral Mercantil No Desahoga Vista Con Excepciones. 1 Acdo. Núm. Exp. 514/2024.
Secreto. Ejecutivo Mercantil Prevención. 1 Acdo. Núm. Exp. 294/2025.
Secreto. Ejecutivo Mercantil No Tramite. 1 Acdo. Núm. Exp. 314/2025.
Secreto. Providencias Precautorias Mercantil Req Dem Elec. 1 Acdo. Núm. Exp. 351/2025.
Secreto. Ejecutivo Mercantil Oral Oralidad Mercantil Reserva. 2 Acdos. Núm. Exp. 467/2024.
Secreto. Medios Preparatorios Mercantil Ced Sin Diligenciar. 1 Acdo. Núm. Exp. 700/2024.
Secreto. Ejecutivo Mercantil Exh. Sin Diligenciar. 1 Acdo. Núm. Exp. 704/2024.
NO PUBLICADO
Secreto. Ejecutivo Mercantil Ratificar. 1 Acdo. Núm. Exp. 61/2025.
AUDIENCIA
Delgado Cortés Irene vs. Banco Santander México Sa Institución de Banca Múltiple Grupo Financiero Santander México. Desahogo Excepciones y Defensas. Se Señala Fecha Aud. Prelim. Oral Mercantil. 1 Audiencia. Núm. Exp. 940/2024.
SENTENCIA INTERLOCUTORIA
Avendaño Ronquillo Luis Arturo vs. Mapfre México Sociedad Anónima. Oral Mercantil Sent. Interl. 1 Núm. Exp. 594/2023
SENTENCIA DEFINITIVA DEL 27 DE MARZO DEL 2025
Campos Gómez José Gildardo vs. Larrea Cazares Jonathan Daniel. Ejecutivo Mercantil Sent. Def. 1 Núm. Exp. 871/2024

LA SECRETARIA DE ACUERDOS
LIC. GRACIELA CAMACHO CATALÁN

SECRETARÍA "B"
ACUERDOS DEL 27 DE MARZO DEL 2025

Aldesem Home, S.A. de C.V. vs. Capital Fund Xxviii S.A. de C.V. y Aserta S.A. de C.V. Resc. de Contrato Oralidad Mercantil Se Agrega Minuta. 1 Acdo. Núm. Exp. 312/2021.
Carlos Rentería Farías vs. Maribel Lira Velasco Acuerdo en Cuaderno de Tercería Ejecutivo Mercantil Oral Núm. Exp. 395/2022.
Fideicomiso para la Reconstrucción Integral de la Ciudad de México No 7579-2 y Comisión para la Reconstrucción de la Ciudad de México vs. Diroba Experiencia Constructiva S.A. de C.V. Oral Mercantil Se Agregan Copias Cert de Cédula. 1 Acdo. en Cuaderno_Amparo_Act. Núm. Exp. 405/2024.
Fuentes Montiel Miguel Ángel vs. Fujarte Sánchez Itzel Areli. Juris. Voluntaria Civil Req Dem Elec. 1 Acdo. Núm. Exp. 345/2025.
González Zavala Fernando vs. Herrera Campuzano José Eduardo. Oral Civil Ced. Diligenciada. 1 Acdo. Núm. Exp. 118/2024.
Nacional Financiera Sociedad Nacional de Crédito Institución de Banca de Desarrollo en su Carácter de Fiduciaria en el Fideicomiso Denominado Fondo de Capitalización e Inversión del Sector Rural vs. Gómez Hernández Joel Víctor y Gómez Hernández Ignacio. Oral Mercantil Se Agrega Minuta. 1 Acdo. 1 Acdo. en Cuaderno_Amparo_Act. Núm. Exp. 875/2024.
Ortiz Rivera Gustavo vs. Servicios Profesionales de Enlaces Jurídicos S de R.L. de C.V. Juris. Voluntaria Civil Admite. 1 Acdo. Núm. Exp. 285/2025.
Portugal Sarmiento Eric vs. Grupo Marzuz S.A. de C.V. y Zubiate Nava José Luis. Oral Mercantil Cedula Sin Dilgenciar. 1 Acdo. Núm. Exp. 952/2024.
Ruíz Ramírez Norma Angélica vs. Constructora Madamy, S.A. de C.V. Quien Utiliza el Nombre Comercial de House & Home Inmobiliaria. Oral Mercantil Copias Certificadas. 1 Acdo. Núm. Exp. 25/2023 Tomo II.
Secreto. Ejecutivo Mercantil Autoriza 6. 1 Acdo. Núm. Exp. 1022/2024.
Secreto. Ejecutivo Mercantil Dev Exh. Sin Diigenciar y Elaborar Otro. 1 Acdo. Núm. Exp. 880/2024.
Secreto. Ejecutivo Mercantil Oral Mercantil No Tramite. 1 Acdo. Núm. Exp. 332/2025.
Secreto. Ejecutivo Mercantil Oral Oralidad Mercantil Requerimiento. 1 Acdo. Núm. Exp. 352/2025.
Secreto. Ejecutivo Mercantil Ratificar. 1 Acdo. Núm. Exp. 1038/2024.
Secreto. Providencias Precautorias Mercantil Dem Elec Desecha. 1 Acdo. Núm. Exp. 348/2025.
Secreto. Providencias Precautorias Mercantil Devolver Docto. 1 Acdo. Núm. Exp. 202/2025.
Secreto. Providencias Precautorias Mercantil Prevención. 1 Acdo. Núm. Exp. 302/2025.
Unirenta Arrendamientos S.A. de C.V. vs. Fully Global Services S. de R.L. de C.V. Sergio Carlos Rello Hernández Ejecutivo Mercantil Núm. Exp. 818/2024.
Vázquez López José vs. Vázquez Talavera Daniel. Oral Civil Se Agrega Minuta. 1 Acdo. 1 Acdo. en Cuaderno_Amparo_Act. Núm. Exp. 242/2024.

LA SECRETARIA DE ACUERDOS
LIC. ADRIANA SÁNCHEZ DEL CARMEN

SOLO CONSULTA
SOLO CONSULTA
SOLO CONSULTA

SECRETARÍA "C"
ACUERDOS DEL 27 DE MARZO DEL 2025

Banco Santander México, Sociedad Anónima, Institución de Banca Múltiple, Grupo Financiero Santander México vs. Comunicación Abierta Integral, Sociedad Anónima de Capital Variable y Maldonado López Rubén. Ejecutivo Mercantil Oral Oralidad Mercantil Sobreseyó Juic. Garantía y Archivo como Concluido el Toca 550/2023/1. 1 Acdo. en Incidente. Núm. Exp. 416/2022.

Banco Ve por Más, S.A. Institución de Banca Múltiple, Grupo Financiero Ve por más vs. Inmobiliaria Saregi, S.A. de C.V., Inmobiliaria Dareni, S.A. de C.V. y D Amico Martínez Mateo, También Conocido como Mateo D´Amico Martínez. Otros Oralidad Civil Cump. Voluntario. 1 Acdo. Núm. Exp. 186/2019 Tomo III.

BBVA Leasing México S.A. de C.V. vs. Saya Group México S de R.L. de C.V. y Romero Weber Jéssica y Torres Rosas Guadalupe y Rodríguez Torres José Jaime. Oral Mercantil Nhl. 1 Acdo. Núm. Exp. 199/2022 Tomo III.

Carrillo Rosas Hugo vs. Miranda Domínguez José Mario y Domínguez Sandiel Rosalba. Juris. Voluntaria Civil Of Degt. 1 Acdo. Núm. Exp. 96/2025.

Flores Martínez Arturo vs. Elizondo Cuevas Marita Amelia y Flores Elizondo Antonio Ernesto. Oral Civil Ced Sin Dilig. 2 Acdos. Núm. Exp. 919/2024.

Garduño Sánchez Roberto vs. Sánchez Domínguez Josefina. Oral Civil No Sicor. 2 Acdos. Núm. Exp. 330/2025.

González Ayala José Luis vs. Allianz México Sa Compañía de Seguros. Oral Mercantil Notif. por Listas. 1 Acdo. en Cuaderno_Amparo_Dem. 1 Acdo. en Cuaderno_Amparo_Act. Núm. Exp. 856/2024.

Guerrero Rea Gilberto Izael. Oral Mercantil Informe Justificado. 2 Acdos. en Amparo. Núm. Exp. 5003/2025 471/2025-1.

Hacercapital Corporation Sapi de C.V. Sofom Enr vs. Guerra Ortega Fernando y Ortega Quezadas Rosa María. Ejecutivo Mercantil Oral Mercantil Desahoga Vista Excepciones. 1 Acdo. Núm. Exp. 946/2024.

Lozano Aguilar Alicia y También Conocida como Lozano Aguilar Alicia María del Sagrado Corazon vs. Distribuidora Liverpool S.A. de C.V. Oral Mercantil Revoca. 1 Acdo. Núm. Exp. 106/2025.

Moveon Investments S.A. de C.V. vs. Arrendanomina S.A. de C.V. y Aguayo Barrera Enrique. Oral Mercantil Glosa Providencias. 1 Acdo. Núm. Exp. 76/2025.

Nueva Elektra del Milenio, S.A. de C.V. vs. Dynamic Change, S.A., de C.V. Oral Civil Desecha. 1 Acdo. Núm. Exp. 309/2025.

Ordóñez Martínez María Belén y Resua Muñiz Pedro vs. Juzgado 10 del Registro Civil de la Ciudad de México. Protección Efectiva de Derechos Tutela Efectiva de Derechos Humanos 1 Acdo. Núm. Exp. 63/2025.

Osorio Aranda Luis Flores vs. Osorio Aranda Odilia Juana. Oral Civil Minuta. 1 Acdo. Núm. Exp. 399/2024.

Secreto. Ejecutivo Mercantil Exh. Sin Dilig. 1 Acdo. Núm. Exp. 1029/2024.

Secreto. Ejecutivo Mercantil Of Degt. 1 Acdo. Núm. Exp. 123/2025.

Secreto. Ejecutivo Mercantil Desecha. 1 Acdo. Núm. Exp. 269/2025.

Secreto. Ejecutivo Mercantil Dem Elec Req. 1 Acdo. Núm. Exp. 353/2025.

Secreto. Ejecutivo Mercantil Oral Mercantil Nhl. 1 Acdo. Núm. Exp. 436/2022.

Toyota Financial Services México S.A. de C.V. vs. Hernández Mancillas Adrián. Providencias Precautorias Mercantil Levanta Pp. 1 Acdo. Núm. Exp. 296/2025.

Uc Restauración S.A. de C.V. vs. Provinsumex S.A. de C.V. y Holguera Aguilar José Ramón. Oral Mercantil Respuesta Oficio BBVA. 1 Acdo. Núm. Exp. 706/2024.

SENTENCIA INTERLOCUTORIA

González Aguilar Josué Joel vs. Torrescano Sulbaran Gerardo. Ejecutivo Mercantil Oral Oralidad Mercantil Sent. Interl. 1 Núm. Exp. 643/2021 Tomo Ii

LA SECRETARIA DE ACUERDOS
LIC. ÉRIKA PÉREZ MALDONADO

VIGÉSIMO SÉPTIMO DE LO CIVIL DE PROCESO ORAL Y DE EXTINCIÓN DE DOMINIO

SECRETARÍA "A"
ACUERDOS DEL 27 DE MARZO DEL 2025

Administradora Fome 2 Sociedad de Responsabilidad Limitada de Capital Variable vs. González Velázquez Margarita. Oral Mercantil Se Ordena Elaborar Exhorto. 1 Acdo. Núm. Exp. 71/2024.

Ávila Moyano Francisco Maximiliano vs. Rappi por Conducto de su Representante Legal y Banco Nacional de México Sa Citibanamex. Oral Mercantil Se Ordena Elaborar Cedula. 1 Acdo. Núm. Exp. 341/2024.

Ayala Gómez Carlos vs. Qualitas Compañía de Seguros S.A. de C.V. Oral Mercantil Oficio Federal Desechó Demanda de Amparo. 1 Acdo. en Amparo. Núm. Exp. 300/2023 Amparo Directo Promov. por Qualitas Compañía de Seguros S.A. de C.V. D. C. 660/2024.

Ayala Gómez Carlos vs. Qualitas Compañía de Seguros S.A. de C.V. Oral Mercantil Cedula Diligenciada Al Tercero Interesado y Se Ordena Enviar Amparo Directo. 1 Acdo. en Amparo. Núm. Exp. 300/2023 Amparo Directo, Promov. por Carlos Ayala Gómez de Fecha 12 Marzo 2025.

Brokers Forwardin Cargo S.A. de C.V. vs. Operadora Safrat S.A. de C.V. Oral Mercantil Comparecencia de Emplaz. de Reconvención. 1 Acdo. Núm. Exp. 731/2024.

Contreras González Laura Patricia vs. Chubb Seguros México S.A. Oral Mercantil Precisa Dom. para Emplazar a la Parte Dem. y Se Ordena Elaborar Cedula. 1 Acdo. Núm. Exp. 130/2025.

Coronus S.A., de C.V. Sofom E. N. R vs. Ramírez Muñoz Araceli. Ejecutivo Mercantil Oral Mercantil Dada Cuenta. 1 Acdo. Núm. Exp. 162/2025.

Cuad. de Amparo Dindirecto, Promov. Por: Gilberto Izael Guerrero Rea vs. Se Desconoce. Ord. Civil Oficio Federal (Amparo Buscador Requerimiento Informe Justificado). 2 Acdos. en Amparo. Núm. Exp. 471/2025 Bis. 1 Amparo.

García Coria Alejandro vs. Industrias Piwi S.A. de C.V. y Biehl Bielschowsky Mendoza Patricia Teresa y Basurto Vargas Fabián Alberto y y-o. Quien Resulte Responsable de la Moral Demandada. Medios Preparatorios Mercantil Comparecencia de Devolución de Documentos. 1 Acdo. Núm. Exp. 11/2025.

García Piña Alicia vs. Grupo Marzuz S.A. de C.V. Oral Civil Se Ordena Girar Oficio Al Archivo Judicial. 1 Acdo. Núm. Exp. 752/2021.

Generac México S.A. de C.V. vs. Proveedores de Equipos Industriales Refacciones y Servicios Neumáticos S.A. de C.V. Oral Mercantil Oficio Cfe. 1 Acdo. Núm. Exp. 20/2023.

Gobierno de la Ciudad de México vs. Peregrin Cienfuegos Moisés y Romo Torres Guillermo. Extinción de Domi. Civil Exhibe Acuse de Oficio. 1 Acdo. en Incidente. Núm. Exp. 703/2024.

Hernández Rangel María Teresa vs. Navarro Sámano Francisco y Navarro Sámano José y Navarro de Ramírez María Eustolia y Navarro de Garduño María y Garduño Landazuri Luis Enrique. Oral Civil Se Concede Nueva Fecha para Ratificar Escrito. 1 Acdo. Núm. Exp. 263/2024 Principal.

Inoxidables Joga S.A. de C.V. vs. Tafoya García Jorge Luis. Ejecutivo Mercantil Oficio Cnbv. 1 Acdo. Núm. Exp. 801/2024.

Mallol Fonseca Laura Janeth vs. Chubb Seguros México S.A. Oral Mercantil Oficio Federal Admite el Amparo Adhesivo. 1 Acdo. en Amparo. Núm. Exp. 243/2023 Amparo Directo Promov. por Mallol Fonseca Laura Janeth D. C. 200/2025.

Portafolio de Negocios S.A. de C.V. Sofom Er vs. Zurich y Rojas Arquitectos S.A. de C.V. y Marín Cruz María Alicia y Ramírez Ramírez Antonio y También Conocido como Antonio Ramírez y Flores Ángeles Erick. Ejecutivo Mercantil Oral Mercantil Vista a la Parte Actora. 1 Acdo. Núm. Exp. 23/2024.

Procter Gamble México S de R.L. de C.V. vs. Víveres Santa Elena S.A. Oral Mercantil Señala Nuevo Dom. y Revoca Dom. Señalado Con Anterioridad. 1 Acdo. Núm. Exp. 511/2023.

Romero Reyes Ariadna vs. Cadena Juárez Elizabeth y Cadena Romero José. Ejecutivo Mercantil Oral Mercantil Se Da Vista a la Parte Dem. Con la Exhibición del Certif. de Libertad y Solic. de Adjudicación Directa. 1 Acdo. Núm. Exp. 453/2022.

Sánchez León Edgar vs. Kala Gourmet S.C. de R.L. de C.V. Oral Mercantil Cedula Diligenciada. 1 Acdo. Núm. Exp. 222/2025.

SOLO CONSULTA
SOLO CONSULTA
SOLO CONSULTA

Secreto. Ejecutivo Mercantil Oral Mercantil Autr. de Personas. 1 Acdo. Núm. Exp. 381/2024.

LA SECRETARIA DE ACUERDOS
LIC. GUADALUPE PÉREZ FERREIRA

SECRETARÍA "B"
ACUERDOS DEL 27 DE MARZO DEL 2025

Banca Mifel, S.A., Institución de Banca Múltiple, Grupo Financiero Mifel vs. Provesa Ediciones, S.A. de C.V. y Mytang, S.A. de C.V. y Salmon Rueda Roberto Enrique y Olivar López Luis Javier. Providencias Precautorias Mercantil Girar Oficio a la Cnbv. 1 Acdo. Núm. Exp. 754/2022.
Betancourt Rodrigo María Guadalupe vs. López Rebolledo Julieta. Oral Civil Desecha. 1 Acdo. Núm. Exp. 246/2025.
Candelas Ramírez Areli Guadalupe vs. Desarrollos Ksa Fácil S.A. de C.V. y Rb Hermanos S de R.L. de C.V. Oral Civil No Ha Lugar a Proveer. 2 Acdos. Núm. Exp. 536/2024.
Construcciones del Centro y Bajío S.A. de C.V. vs. Contratistas Industriales del Sureste S.A. de C.V. Oral Mercantil 1 Acdo. Núm. Exp. 974/2024.
Corporación Internacional de Equipos y Cocinas S.A. de C.V. vs. Club de Negocios Gsfa S.A. de C.V. Oral Mercantil Expedir Copias Certificadas. 1 Acdo. Núm. Exp. 356/2022 Tomo II.
Corporativo de Asesoramiento Capacitación y Servicios Cac Sas de C.V. vs. Vex Asesores Corporativos Sapi de C.V. Oral Mercantil Admite Amparo Directo. 1 Acdo. en Amparo. Núm. Exp. 834/2024 Amparo Directo Quejoso Corporativo de Asesoramiento Capacitación y Servicios Cac Sas de C.V.
Flores Sánchez Raúl vs. Axa Seguros S.A. de C.V. Oral Mercantil No Ha Lugar a Proveer. 1 Acdo. Núm. Exp. 545/2022.
Hernández Lizárraga Roxana Isabel vs. HSBC México Sa Institución de Banca Múltiple Grupo Financiero HSBC. Oral Mercantil H. Segundo Tribunal Colegiado en Materia Civil del Primer Circuito Admite a Trámite Demanda de Amparo. 1 Acdo. en Amparo. Núm. Exp. 460/2024 Amparo Directo Quejosa Roxana Isabel Hernández Lizárraga.
Morales Razo Joel vs. Bases y Cimentaciones Sociedad Anónima de Capital Variable. Oral Mercantil Expedientillo. 1 Acdo. Núm. Exp. 716/2024.
Operadora Falcón Sapi de C.V. Sofom Enr vs. Industria Creativa de Diseño S de R.L. de C.V. y González Ramírez Pablo Felipe. Ejecutivo Mercantil Semovi Rinde Informe. 2 Acdos. Núm. Exp. 354/2024.
Químicos y Derivados Lc S.A. de C.V. vs. Losetas Asfalticas S de R.L. de C.V. Cump. de Contrato Oralidad Mercantil un Auto no Publ. del 26 de Marzo. 1 Acdo. Núm. Exp. 256/2021 Tomo II.
Secreto. Actos Prejudiciales Civil Expedir Copias Certificadas. 1 Acdo. Núm. Exp. 165/2021.
Secreto. Ejecutivo Mercantil Oral Mercantil 3 Acdos. Núm. Exp. 186/2024.
Secreto. Ejecutivo Mercantil Oral Mercantil Actora Se Desiste de la Instancia. 1 Acdo. Núm. Exp. 204/2024.
Secreto. Ejecutivo Mercantil Oral Mercantil Desecha. 1 Acdo. Núm. Exp. 305/2025.
Secreto. Extinción de Domi. Civil 1 Acdo. Núm. Exp. 584/2024 Medidas Cautelares.
Secreto. Ejecutivo Mercantil Elaborar Exhorto. 1 Acdo. Núm. Exp. 706/2024.
Secreto. Extinción de Domi. Civil 1 Acdo. Núm. Exp. 845/2024 Medidas Cautelares.
Secreto. Ejecutivo Mercantil Elaborar Ced. de Notificación, Se Habilitan Días y Horas Inhábiles. 2 Acdos. Núm. Exp. 915/2024.
Secreto. Extinción de Domi. Civil 1 Acdo. Núm. Exp. 976/2024.
Servicios Múltiples Corporativos S.A. de C.V. vs. Centro Hospitalario Mac S.A. de C.V. Oral Mercantil Expedir Copias Certificadas. 1 Acdo. Núm. Exp. 226/2025.
NO PUBLICADOS
Liverpool Pc, S.A. de C.V. vs. Hidalgo Lara Ericka. Oral Mercantil un Auto no Publ. del 25 de Marzo. 3 Acdos. Núm. Exp. 294/2025.
Mascorro Morales Israel vs. Piña Torres Esperanza. Oral Civil Acdo. No Pub del 26 Marzo 2025 Señala Aud. Preliminar. 1 Acdo. Núm. Exp. 625/2024.
Mendoza Braulio Rosalba vs. Lfm Capital Sociedad Anónima de Capital Variable (Identificada Comercialmente como Logística Financiera Mexicana). Ejecutivo Mercantil Oral Mercantil no Publ. del 26 de Marzo. 2 Acdos. Núm. Exp. 684/2022.
Peraza Larrea Ana Helena Margarita vs. Rodríguez Jaime Alan Isaac y Torres Hernández Fernando. Oral Mercantil 1 Acdo. No Pub del 25 Marzo 2025. 1 Acdo. Núm. Exp. 285/2025.
Químicos y Derivados Lc S.A. de C.V. vs. Losetas Asfalticas S de R.L. de C.V. Cump. de Contrato Oralidad Mercantil un Auto no Publ. del 26 de Marzo. 2 Acdos. Núm. Exp. 256/2021 Tomo II.
Secreto. Providencias Precautorias Mercantil Prevención no Publ. del 25 de Marzo. 1 Acdo. Núm. Exp. 276/2025.

LA SECRETARIA DE ACUERDOS
LIC. ANA BERTHA RODRÍGUEZ GONZÁLEZ

SECRETARÍA "C"
ACUERDOS DEL 27 DE MARZO DEL 2025

Almacenadora Sur S.A. de C.V. O. A.C. vs. Organización Agropecuaria Sombreretillo S. P. R. de R. L. Hugo César Murillo Murillomaria Antonieta Puente Esparzaeleuterio González Solishugo César Murillo Puente. Ejecutivo Mercantil Oficio Federal Firme Auto que Desechó la Demanda de Amparo (Acusar de Recibo Las Constacias). 1 Acdo. en Amparo. Núm. Exp. 208/2021 Amapro D. C. 145/2025.
Arias Reza Rocío del Carmen vs. Metlife México Sa y Gobierno de la Ciudad de México y Junta Local de Concil. y Arbitraje de la Ciudad de México. Oral Mercantil Comparecencia de Entrega de Cheques. 2 Acdos. Núm. Exp. 509/2021.
Arrendadora Ve por más Sociedad Anónima de Capital Variable Sociedad Financiera de Objeto Múltiple Entidad Regulada Grupo Financiero Ve por más vs. Agrícola Don Gabo Spr de R.L. de C.V. y González Aguirre Lucía. Providencias Precautorias Mercantil Oficio Cnbv. 1 Acdo. Núm. Exp. 529/2024.
Banco Regional Sociedad Anónima Institución de Banca Múltiple Banregio Grupo Financiero vs. Martínez Pimentel José Guadalupe. Ejecutivo Mercantil Oficio Secretaria de Movilidad. 1 Acdo. Núm. Exp. 47/2025.
Campos Escorza Laura Elpidia vs. Banco Azteca Sa Institución de Banca Múltiple. Oral Mercantil Se Ordena Notificar a la Parte Actora el Prov. de 7 de Marzo del 2025. 1 Acdo. Núm. Exp. 538/2023.
Cocoletzi Rojo Jhose David Martín vs. Ríos Ramírez Cinthia Anabell. Ejecutivo Mercantil Contestación de Demanda. 1 Acdo. Núm. Exp. 7/2025.
Coservix S.A. de C.V. vs. Cbh Especialistas en Inovación Médica S.A. de C.V. y Bárcenas Pacheco Samantha. Oral Mercantil Comparecencia Ratifica Firma del Convenio. 1 Acdo. Núm. Exp. 968/2024.
Espínosa Hernández Gustavo César vs. Cibanco Sa Institución de Banca Múltiple y antes Denominada The Bank Of New York Mellon Sa Institución de Banca Múltiple como Fiduciaria en el Fideicomisoidentificado Con el Número F 266. Oral Mercantil Girar Oficio a Bancos. 1 Acdo. Núm. Exp. 777/2021.
García García Ma Concepción vs. General de Seguros, S.A. Anteriormente General de Seguros S.A. B. Oral Mercantil Remite a Diverso Auto en el que Se Ordenó No Ejecutar la Sent. por Susp. Concedida por el Federal. 1 Acdo. Núm. Exp. 767/2022.
Gobierno de la Ciudad de México vs. Martínez Sosa Silvia. Extinción de Domi. Civil Secretaria de Finanzas Designa Depositario Judicial. 1 Acdo. en Otros. Núm. Exp. 249/2025 Medidas Cautelares.
Gobierno de la Ciudad de México vs. Meza Salazar José Félix y Campuzano Salinas Catalina Gabriela. Extinción de Domi. Civil Autoridad de Alzada Confirma la Sent. Definitiva. 1 Acdo. en Otros. Núm. Exp. 309/2023 Apelación.
Gobierno de la Ciudad de México vs. Nicoli Massimini Julio César y Cano Santiago Petra Herminia y Vázquez de Huerta Alma Luz y También Conocida como Alma Luz Ruíz Vázquez su Sucesión y por Conducto de su Interventor Judicial Eduardo Rosales Melgar y Huerta Ladin Jorge su Sucesión. Extinción de Domi. Civil Secretaria de Finanzas Designa Depositaria Judicial. 1 Acdo. en Otros. Núm. Exp. 119/2025 Medidas Cautelares.
Guerrero Montalvo Juan Uriel vs. BBVA Seguros México S.A. de C.V. Grupo Financiero BBVA México. Oral Mercantil Autr. Sicor. 1 Acdo. Núm. Exp. 928/2024.
Lobo Hornos Industriales S.A. de C.V. vs. Cafes de Especialidad de Chiapas Sapi de C.V. Oral Mercantil Autoridad Federal Concede la Susp. Definitiva. 1 Acdo. en Amparo. Núm. Exp. 248/2024 Amparo 441/2025 Promov. Por: Cafes de Especialidad.

SOLO CONSULTA
SOLO CONSULTA
SOLO CONSULTA

Muñoz Crivelli Ramiro vs. González Barrera Javier. Oral Civil No Ha Lugar a Proveer Lo Solicitado. 1 Acdo. Núm. Exp. 269/2025.
Quintanilla Mendoza María Teresa vs. Mendoza Vargas Luz María y Registro Público de la Propiedad y de Comercio de la Ciudad de México. Oral Civil Dada Nueva Ampara y Protege, Se Deja Sin Efectos el Auto de Fecha Dos de Octubre de 2024 y Se Provee Favorable la Pet. de Inscripción. 1 Acdo. Núm. Exp. 518/2021.
Quintanilla Mendoza María Teresa vs. Mendoza Vargas Luz María y Registro Público de la Propiedad y de Comercio de la Ciudad de México. Oral Civil Oficio Federal Ampara y Protege. 1 Acdo. en Amparo. Núm. Exp. 518/2021 Amparo 1247/2024-II.
Retail Americas S de R.L. de C.V. vs. Tiendas Extra S.A. de C.V. Oral Mercantil Comparecencia de Entrega de Cheque. 1 Acdo. Núm. Exp. 347/2022.
Romero Arcos Ma Concepción vs. Sánchez Enrique. Oral Civil Comparecencia de Devolución de Documentos. 1 Acdo. Núm. Exp. 148/2025.
Secreto. Providencias Precautorias Mercantil Oficio Cnbv. 1 Acdo. Núm. Exp. 127/2025.
Secreto. Providencias Precautorias Mercantil Comparecencia de Devolución de Documentos. 1 Acdo. Núm. Exp. 477/2024.
Secreto. Ejecutivo Mercantil Oral Mercantil Comparecencia de Ratif. -Parte Actora Se Desiste de la Instancia. 1 Acdo. Núm. Exp. 769/2024.
Servicios Corporativos y Asesoría Empresarial S.A. de C.V. vs. Proyectos en Automatización y Digitalización Industrial S.A. de C.V. Oral Mercantil No Admite Apel. en Terminos del Artículo 1390 Bis del Cc. 1 Acdo. Núm. Exp. 349/2023.
Suministros en Aceros de Toluca S.A. de C.V. vs. Ensinar S.A. de C.V. Oral Mercantil Comparecencia de Devolución de Documentos. 1 Acdo. Núm. Exp. 277/2023.
Unifin Financiera Sociedad Anónima Bursátil de Capital Variable, Sociedad Financiera de Objeto Múltiple, Entidad No Regulada vs. Exportaciones e Importaciones Inteligentes de Tuxtla, S.A. de C.V., María del Carmen Mayorga Acero y Julio César Gutiérrez Mplina. Providencias Precautorias Civil Exhibe Traslados y Se Ordena Elaborar Exhorto. 3 Acdos. Núm. Exp. 207/2020.
Velázquez Rodríguez Norma. Oral Mercantil Comparecencia de Devolución de Documentos. 1 Acdo. Núm. Exp. 218/2025.
AUDIENCIA
Coservix S.A. de C.V. vs. Cbh Especialistas en Inovación Médica S.A. de C.V. y Bárcenas Pacheco Samantha. Se Aprueba el Convn. y Se Cancela la Aud. Oral Mercantil. 1 Audiencia. Núm. Exp. 968/2024.

LA SECRETARIA DE ACUERDOS POR MINISTERIO DE LEY
LIC. GUADALUPE PÉREZ FERREIRA

VIGÉSIMO OCTAVO DE LO CIVIL DE PROCESO ORAL Y DE EXTINCIÓN DE DOMINIO

SECRETARÍA "A"
ACUERDOS DEL 27 DE MARZO DEL 2025

Ari Fleet Services S de R.L. de C.V. vs. Construcciones Transforma S.A. de C.V. Resc. de Contrato Oralidad Mercantil 1 Acdo. Núm. Exp. 747/2024.
Aseguradora Aserta S.A. de C.V. Grupo Financiero Aserta vs. Hitra Elevadores y Servicios Integrales S.A. de C.V. Otros Oralidad Mercantil 1 Acdo. Núm. Exp. 857/2021.
Banco Santander México Sa Institución de Banca Múltiple Grupo Financiero Santander México vs. Odos Parking S.A. de C.V. y Ogarrio Healy Carlos. Providencias Precautorias Mercantil 1 Acdo. Núm. Exp. 751/2024.
Banco Santander México, Sa, Ibm, Grupo Financiero Santander México vs. Kaktus International Trading S.A. de C.V. y Dilge Mazman Daniel. Ejecutivo Mercantil 1 Acdo. en Incidente. Núm. Exp. 443/2024 Inc. Providencias Precautorias.
Banco Santander México, S.A., Institución de Banca Múltiple, Grupo Financiero Santander México vs. Sandy Nely Nieves Flores. Providencias Precautorias Mercantil Expedientillo. 1 Acdo. en Expedientillo. Núm. Exp. 487/2020.
Gobierno de la Ciudad de México vs. Neria Flores María Gregoria y Reyes Neria Nancy. No Definido No Definido Designa Depositario. 1 Acdo. Núm. Exp. 853/2024.
Gobierno de la Ciudad de México vs. Unión Vecinal Tripartita A.C. y Esteban Casasola Tomás. No Definido No Definido 1 Acdo. Núm. Exp. 56/2024.
HSBC México Sa Institución de Banca Múltiple Grupo Financiero HSBC vs. Poltrade Recycling S.A. de C.V. y Martínez López José Julián. Providencias Precautorias Oral Mercantil 1 Acdo. Núm. Exp. 41/2025.
Office Depot de México S.A. de C.V. vs. Atención Corporativa de México S.A. de C.V. Otros Oralidad Mercantil Nueva Fecha de Aud. de Juicio. 1 Acdo. Núm. Exp. 794/2022.
Oseguera Cervantes Goldschmied y Peregrina S.C. vs. García Aragón Luis Alberto. Medios Preparatorios Mercantil 1 Acdo. Núm. Exp. 337/2025.
Sánchez Ángeles José vs. Ford Credit de México S.A. de C.V. Sofom Er y Zurich Compañía de Seguros S.A. Oral Mercantil 1 Acdo. Núm. Exp. 381/2021.
Secreto. Ejecutivo Mercantil Oral Oralidad Mercantil 1 Acdo. Núm. Exp. 621/2024.
Unifin Credit Sociedad Anónima de Capital Variable Sociedad Financiera de Objeto Múltiple Entidad No Regulada vs. Jessy Logística y Distribución S.A. de C.V. y Guadarrama López Margarita Cristina y Corporación de Transporte y Logística Mg S.A. de C.V. Otros Oralidad Mercantil 1 Acdo. Núm. Exp. 707/2021.
AUDIENCIAS
Buchavsa Mobiliario y Equipo Médico para Hospitales S.A. de C.V. vs. Compañía Mexicana de Traslado de Valores S.A. de C.V. Otros Oralidad Mercantil. 1 Audiencia. Núm. Exp. 21/2025.
Hades Capital Sapi de C.V. vs. Arsg Americas Real State Group Sapi de C.V. Acta de Continuación de Aud. de Juic. Oral Mercantil. 1 Audiencia. Núm. Exp. 447/2023.

EL SECRETARIO DE ACUERDOS
LIC. JOSÉ ALBERTO MARTÍNEZ FRAGOSO

SECRETARÍA "B"
ACUERDOS DEL 27 DE MARZO DEL 2025

BBVA México, Sociedad Anónima, Institución de Banca Múltiple, Grupo Financiero BBVA México vs. Huitrón Ortiz Leticia. Oral Mercantil 1 Acdo. Núm. Exp. 342/2025.
Careaga Chávez Mónica Alicia vs. Sánchez Jaimes María de la Luz. Oral Civil 1 Acdo. Núm. Exp. 329/2025.
Daimler Financial Services México Sociedad de Responsabilidad Limitada de Capital Variable vs. Industrias Losanch Sociedad Anónima de Capital Variable y López Sánchez Sandra María de Jesús. Ejecutivo Mercantil 1 Acdo. Núm. Exp. 349/2025.
García Reynoso Eugenio vs. Patiño García Maurilio y Pérez Vidal Elizabeth Alicia. Ejecutivo Mercantil Oral Oralidad Mercantil 1 Acdo. en Amparo. Núm. Exp. 1019/2021 Amparo Promov. Parte Actora.
Nr Finance México, S.A. de C.V. vs. García Peña Brenda Guadalupe. Ejecutivo Mercantil Oral Mercantil 1 Acdo. Núm. Exp. 330/2025.
Secreto. Ejecutivo Mercantil Oral Oralidad Mercantil 1 Acdo. Núm. Exp. 275/2025.
Secreto. Oral Mercantil 1 Acdo. Núm. Exp. 288/2025.
Secreto. Providencias Precautorias Mercantil 1 Acdo. Núm. Exp. 289/2025.
Secreto. Ejecutivo Mercantil Oral Mercantil 1 Acdo. Núm. Exp. 325/2025.
Secreto. Ejecutivo Mercantil Oral Mercantil 1 Acdo. Núm. Exp. 328/2025.
NO PUBLICADOS
Banco Santander México, S.A. vs. Herrera Fuentes Alma Gabriela. Providencias Precautorias Mercantil 1 Acdo. Núm. Exp. 62/2025 Cuad. de Providencia Precautoria.
Cejudo Pérez Gustavo Antonio vs. Perfecto López Martínez y Fabiola López Gómez. Ejecutivo Mercantil Oral Oralidad Mercantil 1 Acdo. Núm. Exp. 395/2021 Tomo II.
Cía. Cafetera San Roque S.A. de C.V. vs. Casa Olocco de Lima S.A. de C.V. y Mendoza Rocha José Francisco. Cump. de Contrato Oralidad Mercantil 1 Acdo. Núm. Exp. 535/2022.
Félix Echavarría José Luis vs. Sámano Tirado Estrella. Ejecutivo Mercantil Oral Oralidad Mercantil Acuerdo. 1 Acdo. Núm. Exp. 259/2022.
Noriega Gutiérrez Amelia vs. Escobar Nápoles Enrique. Cump. de Contrato Oralidad Civil 1 Acdo. Núm. Exp. 448/2023.

SOLO CONSULTA

Puebla Ramiro Omecuauhtlecoatzin vs. Martínez Becerril Elizabeth Margarita. Ejecutivo Mercantil 1 Acdo. Núm. Exp. 842/2024.
Sáenz Hernández Óscar Daniel vs. Hdi Seguros S.A. de C.V. Cump. de Contrato Oralidad Mercantil 1 Acdo. en Amparo. Núm. Exp. 85/2024 Amp. Directo Promov. Parte Actora.
Secreto. Ejecutivo Mercantil Oral Oralidad Mercantil 1 Acdo. Núm. Exp. 145/2024.
Secreto. Ejecutivo Mercantil 2 Acdos. Núm. Exp. 455/2024.
Secreto. Ejecutivo Mercantil 1 Acdo. Núm. Exp. 458/2024.
Secreto. Ejecutivo Mercantil 2 Acdos. Núm. Exp. 50/2025.
Secreto. Ejecutivo Mercantil Oral Oralidad Mercantil 1 Acdo. Núm. Exp. 695/2024.
Secreto. Ejecutivo Mercantil 2 Acdos. en Incidente. Núm. Exp. 758/2024.
Zepeda Basurto Holda María y Zepeda Basurto Pedro José vs. Fibra Cero Sapi de C.V. y González Pérez Omar Alexander. Resc. de Contrato Oralidad Mercantil 1 Acdo. Núm. Exp. 75/2024.

LA SECRETARIA DE ACUERDOS
LIC. YAZMÍN VÁZQUEZ LONGINO

SECRETARÍA "C"
ACUERDOS DEL 27 DE MARZO DEL 2025

Color Con de México S de R.L. de C.V. vs. Laboratorios Vanquish S.A. de C.V. Providencias Precautorias Mercantil 1 Acdo. Núm. Exp. 96/2024 Providencias Precautorias.
Gobierno de la Ciudad de México vs. Gregorio su Sucesión Granados González y Gustavo Granados Villaseñor. Extinción de Domi. Civil 1 Acdo. Núm. Exp. 403/2020 Segundo Tomo.
Secreto. Ejecutivo Mercantil 1 Acdo. Núm. Exp. 333/2025.
Valores Patrimoniales Dm S.A. Promotora de Inversión de Capital Variable vs. Operadora de Alimentos Durango S.A. Promotora de Inversión de C.V. y Núñez Hernández Adánely. Exh. Oral Mercantil 1 Acdo. en Exhorto. Núm. Exp. 923/2024.
NO PUBLICADO
Préstamos Felices en 15 Minutos S.A. de C.V. Sofom Enr vs. Lacavex Kermion Antonio de San Juan. Ejecutivo Mercantil Acuerdo. 1 Acdo. Núm. Exp. 519/2024.

EL SECRETARIO DE ACUERDOS
LIC. JOSÉ ALBERTO MARTÍNEZ FRAGOSO

VIGÉSIMO NOVENO DE LO CIVIL DE PROCESO ORAL Y DE TUTELA DE DERECHOS HUMANOS DE LA CIUDAD DE MÉXICO

SECRETARÍA "A"
ACUERDOS DEL 27 DE MARZO DEL 2025

Alf Recursos Sapi de C.V. vs. Mandela Importaciones S.A. de C.V. y Comercializadora Begonia S.A. de C.V. y Zabal Cerdeira José Luis y Gómez Pimienta Meneses José Fernando. Oral Mercantil Informe BBVA. 1 Acdo. Núm. Exp. 623/2021 Principal.
Anwar Hussain Tariq vs. Morales Pérez Jorge y Morales Pérez María Sandra. Ejecutivo Mercantil Ejecutivo Mercantil Escrito. 1 Acdo. Núm. Exp. 831/2024.
Autopartes Salav Roshfrans Sociedad Anónima de Capital Variable vs. Rodríguez Dorantes Teresa. Oral Mercantil Vista Solic. Copias. 2 Acdos. Núm. Exp. 83/2024.
Ballesteros Sánchez Rafael vs. Nizrri Cohen Simón y Schoenfeld Negri de Nizrri Renne y Schoenfeld Negri José y Schoenfeld Negri de Nisan Victoria y Director del Registro Pubico de la Propiedad y el Comercio de la Ciudad de México y Unión de Inquilinos de Avenida José Marti 251 A.C. Oral Civil Informe Semovi. 1 Acdo. Núm. Exp. 931/2024.
Banco Nacional de México, S.A. Integrante del Grupo Financiero Banamex vs. Grupo Comercial Dareb S.A. de C.V. y Aguilar Hernández Alejandro. Providencias Precautorias Oral Mercantil Providencia Precautoria. 1 Acdo. Núm. Exp. 341/2024.
Grinsat S.A. de C.V. vs. Pichardo Vilchis Tania. Jurisdiccción Voluntaria Oral Mercantil Admisorio. 1 Acdo. Núm. Exp. 303/2025.
Grupo Marma Servicios Integrales S de R.L. de C.V. vs. Grupo Karisa S.A. de Cv, Rigoberto Carrizales Cabrera. Juris. Voluntaria Familiar Ejec. Merc. Oral. 1 Acdo. Núm. Exp. 141/2021.
Guerrero Rea Gilberto Izael. Oral Civil Rindase Informe Justificado. 2 Acdos. en Amparo. Núm. Exp. 471/2025 Sin Antecedentes.
Ingeniería y Construcciones Especializadas Emauzi S.A. de C.V. vs. Guemez Curiel Paulina y Gracia Calderón Miguel. Oral Mercantil Expedientillo. 1 Acdo. en Expedientillo. Núm. Exp. 1051/2021 2.
Jva Inc. México S.A. de C.V. vs. Parque Industrial Morelos Zacatecas S.A. de C.V. Oral Mercantil Obre en Autos. 1 Acdo. Núm. Exp. 232/2025.
Secreto. Ejecutivo Mercantil Oral Oralidad Mercantil Ejecutivo Mercantil Oral. 1 Acdo. Núm. Exp. 161/2022.
Secreto. Ejecutivo Mercantil Oral Oralidad Mercantil Ejecutivo Mercantil Oral. 1 Acdo. Núm. Exp. 181/2024.
Secreto. Ejecutivo Mercantil Oral Oralidad Mercantil Providencia Precautoria. 1 Acdo. en Incidente. Núm. Exp. 181/2024 Providencias Precautorias.
Secreto. Ejecutivo Mercantil Ejecutivo Mercantil Escrito. 1 Acdo. Núm. Exp. 210/2025.
Secreto. Ejecutivo Mercantil Nuevo Dom. Exhorto. 1 Acdo. Núm. Exp. 251/2025.
Secreto. Ejecutivo Mercantil Admisorio. 1 Acdo. Núm. Exp. 291/2025.
Secreto. Oral Mercantil Ratifique. 1 Acdo. Núm. Exp. 300/2025.
Secreto. Oral Mercantil Ratificar. 1 Acdo. Núm. Exp. 301/2025.
Secreto. Ejecutivo Mercantil Oral Oralidad Mercantil Ejecutivo Mercantil Escrito. 1 Acdo. Núm. Exp. 313/2025.
Secreto. Providencias Precautorias Oral Mercantil Providencia Precautoria. 1 Acdo. Núm. Exp. 503/2024.
Secreto. Providencias Precautorias Oral Mercantil Razón Actuarial. 2 Acdos. Núm. Exp. 863/2024.
Secreto. Ejecutivo Mercantil Ejecutivo Mercantil Escrito. 1 Acdo. Núm. Exp. 92/2025.
Secreto. Providencias Precautorias Oral Mercantil Providencia Precautoria. 1 Acdo. Núm. Exp. 923/2024.
Secreto. Providencias Precautorias Oral Mercantil Providencia Precautoria. 1 Acdo. Núm. Exp. 93/2025.
Sofom Inbursa, S.A. de C.V., Sociedad Financiera de Objeto Múltiple, Entidad Regulada, Grupo Financiero Inbursa vs. Saltiel Gómez Jacobo Manuel. Oral Mercantil Obre en Autos. 1 Acdo. Núm. Exp. 282/2024.

EL SECRETARIO DE ACUERDOS
LIC. JOSÉ OSCAR DÍAZ CASTAÑEDA

SECRETARÍA "B"
ACUERDOS DEL 27 DE MARZO DEL 2025

Amc Louer, S.A. de C.V. vs. Diseño Activo, S.A. de C.V., Roberto Garduño Puentes y Sergio Roberto Mendoza Romero. Oral Mercantil Exhibe Proyecto de Escritura para Revisión. 1 Acdo. Núm. Exp. 35/2021 Tomo II.
Banco Santander México, S.A., Institución de Banca Múltiple, Grupo Financiero Santander México vs. López Malo Arturo Franco y López Malo Cárdenas Enriqueta Paulina. Ejecutivo Mercantil Oral Oralidad Mercantil Autorización. 1 Acdo. Núm. Exp. 24/2023 Tomo II.
BBVA México Sa Institución de Banca Múltiple Grupo Financiero BBVA México vs. Medina Barajas Luis Gaspar. Oral Mercantil Debe Estarse. 1 Acdo. Núm. Exp. 74/2025.
Boston Medical Device de México S de R.L. de C.V. vs. Corporativo Gomat de México S.A. de C.V. y Gordillo Nataren Jesús Faustino. Oral Mercantil Contesta Sre. 2 Acdos. Núm. Exp. 534/2023.
Caja de Previsión de la Policía Preventiva de la Ciudad de México vs. Orejel Garrido José Pablo. Oral Civil Admite Demanda. 1 Acdo. Núm. Exp. 295/2025.
Esquivel Saldaña Jéssica y Esquivel Saldaña Tatiana y Esquivel Saldaña Paola vs. Esparza Castillo Agustina y Saldaña Venegas Silvia. Oral Civil Previene. 1 Acdo. Núm. Exp. 335/2025.
First Energy S.A. de C.V. vs. Condominio Providencia 1125 Colonia del Valle Benito Juárez 03100 en la Ciuda de México. Oral Civil Copias Certificadas. 1 Acdo. Núm. Exp. 84/2024.
Gálvez Cancino Alejandro vs. Banco Nacional de México Sa Integrante del Grupo Financiero Banamex. Oral Mercantil Desahoga Vista. 2 Acdos. Núm. Exp. 164/2023.
García Larrañaga Campos Gerardo vs. Servicios Profesionales de Enlaces Jurídicos S de R.L. de C.V. Oral Civil Ced. Sin Diligenciar. 1 Acdo. Núm. Exp. 1016/2024.

SOLO CONSULTA
SOLO CONSULTA
SOLO CONSULTA

HSBC México, Sociedad Anónima Institución de Banca Múltiple, Grupo Financiero HSBC vs. Cedillo García Victoria. Exh. Oral Mercantil Contesta Infonavit. 1 Acdo. Núm. Exp. 504/2024.
Impulso Comercial Nacional S.A. de C.V. vs. Abastecedora Internacional Karmona S.A. de C.V. Ejecutivo Mercantil Enviar Siara. 1 Acdo. Núm. Exp. 654/2024.
Labor Design México S.A. de C.V. vs. BBVA México Sa Institución de Banca Múltiple Grupo Financiero BBVA México. Oral Mercantil Convenio. 1 Acdo. Núm. Exp. 694/2024.
Navalec S.A. de C.V. y Díaz Paredes César Alberto vs. Inmobiliaria Garco S.A. Oral Civil Devuelve Archivo Caducidad de la Instancia. 1 Acdo. en Expedientillo. Núm. Exp. 160/2024.
Salgado López Filiberto vs. Mapfre México S.A. Oral Mercantil Computo y Auto. 2 Acdos. Núm. Exp. 216/2025.
Secreto. Ejecutivo Mercantil Admite Demanda. 1 Acdo. Núm. Exp. 274/2025.

EL SECRETARIO DE ACUERDOS
LIC. ALEJANDRO MONGE PÉREZ

SECRETARÍA "C"
ACUERDOS DEL 27 DE MARZO DEL 2025

Armada Rivas Leonardo vs. Hernadez Dávila Jeovani. Jurisdiccción Voluntaria Oral Mercantil Regresa Expediente. 1 Acdo. en Expedientillo. Núm. Exp. 219/2023.
Banco Regional Sa Nstitución de Banca Múltiple Banregio Grupo Financiero vs. Vargas Rodríguez Verónica. Ejecutivo Mercantil Ced. Sin Diligenciar. 1 Acdo. Núm. Exp. 777/2024.
Banco Santander México Sa Institución de Banca Múltiple Grupo Financiero Santander México vs. Muñoz Hernández Erik Antonio y Hernández Cruz Guillermina. Ejecutivo Mercantil Oral Oralidad Mercantil Pedir Expediente. 1 Acdo. en Expedientillo. Núm. Exp. 699/2022.
Botaya Ara Luciano vs. BBVA México Sa Institución de Banca Múltiple Grupo Financiero BBVA México. Oral Mercantil Nueva Cuenta. 1 Acdo. Núm. Exp. 648/2024.
Cartera Centenario, S. de R. L. de C.V. vs. Betancourt Arriaga Ernesto Gerardo. Oral Mercantil Agréguese. 1 Acdo. en Amparo. Núm. Exp. 49/2022 Abril.
Chep México S de R.L. de C.V. vs. Vasconia Brands, S.A. de C.V. Jurisdiccción Voluntaria Oral Mercantil Desecha. 1 Acdo. Núm. Exp. 289/2025.
Corporativo Laudex Sapi de C.V. Sofom Enr vs. Becerril Rivera Samantha. Ejecutivo Mercantil Agregar Expedienteillo. 1 Acdo. Núm. Exp. 8/2025.
Corporativo Laudex Sapi de C.V. Sofom Enr vs. Díaz Milacatl Eduardo y Milacatl Ramírez Hortencia. Oral Mercantil Ced. Sin Diligenciar. 1 Acdo. Núm. Exp. 299/2022.
Estrada Hernández Marco Antonio vs. López Barajas José Fernando y Limón Félix María del R. Ejecutivo Mercantil Causa Ejecutoria. 1 Acdo. Núm. Exp. 599/2024.
Ford Credit de México, S.A. de C.V., Sociedad Financiera de Objeto Múltiple, Entidad Regulada vs. Marín Rivera Jorge. Ejecutivo Mercantil Requerimiento. 1 Acdo. Núm. Exp. 338/2025.
Fourmand Perchik Manuel vs. Fourmand Goldberg Ugeni Rebeca y Douek Hamui Elías. Ejecutivo Mercantil Oral Oralidad Mercantil Ratificar Avalúo. 1 Acdo. Núm. Exp. 707/2022 Tomo II.
Lgf Occidente S.A. de C.V. Sofom Enr vs. García Partida Juan José. Ejecutivo Mercantil Ced. Sin Diligenciar. 1 Acdo. Núm. Exp. 87/2025.
Pérez Tello María Alejandra vs. Jiménez Hernández Pablo. Oral Civil Desecha. 1 Acdo. Núm. Exp. 269/2025.
Portafolio de Negocios, S.A. de C.V. Sociedad Financiera de Objeto Múltiple E. R vs. Operadora Rigaal, S.A. de C.V. y Brieño Ávila Ricardo y Damián Maceiras Daniela Raquel. Providencias Precautorias Oral Mercantil Desecha. 1 Acdo. Núm. Exp. 287/2025.
Quintero Oria Alejandra vs. Silva Picazo Gabriela. Oral Mercantil Agréguese. 1 Acdo. en Amparo. Núm. Exp. 177/2024.
Rojas Cano Francisco Brian vs. Tierra Larga y la Capilla S.A. de C.V. Ejecutivo Mercantil Oral Oralidad Mercantil Agréguese. 1 Acdo. en Amparo. Núm. Exp. 59/2022.
Secreto. Ejecutivo Mercantil Prevención. 1 Acdo. Núm. Exp. 318/2025.
Secreto. Ejecutivo Mercantil Prevención. 1 Acdo. Núm. Exp. 319/2025.
Sicrea Comercial, S.A. de C.V. vs. López Monsivais Víctor Eduardo. Ejecutivo Mercantil Requerimiento. 1 Acdo. Núm. Exp. 337/2025.
Sociedad de Beneficencia Española Institución de Asistencia Privada vs. Borrego Tavera Susana. Oral Civil Autr. Sicor. 1 Acdo. Núm. Exp. 837/2024.
NO PUBLICADOS
Grupo Medesa S.A. de C.V. vs. Operadora Artrub S.A. de C.V. Oral Mercantil Admisión. 1 Acdo. Núm. Exp. 280/2025.
Salinas Cruz Teresa vs. Sánchez Francisco Vicente. Medios Preparatorios Oral Mercantil Prevención. 1 Acdo. Núm. Exp. 328/2025.
Secreto. Ejecutivo Mercantil Oral Oralidad Mercantil Prevención. 1 Acdo. Núm. Exp. 327/2025.
Socafi, S.A. de C.V. vs. Monroy López Óscar y Monroy López Wendy Angélica y Monroy López Ulises. Ejecutivo Mercantil Nuevos Autorizados. 2 Acdos. Núm. Exp. 417/2024.
Synnex de México S.A. de C.V. vs. Grupo Pravia S.A. de C.V. y Gallardo Méndez Luis Ricardo y Car Tecnología S.A. de C.V. y Méndez Vargas Pedro Sergio y Méndez Vargas Julia Elizabeth. Vía de Apremio Civil Ced. Diligenciada. 1 Acdo. Núm. Exp. 688/2024.
AUDIENCIAS
Aguilar Martínez María del Carmen vs. Seguros Banorte S.A. de C.V. Grupo Financiero Banorte. Acta de Aud. Oral Mercantil. 1 Audiencia. Núm. Exp. 258/2024.
Tavares Sánchez Miguel Ángel y y-o. Andrés Tavares Luna vs. American Express Company México S.A. de C.V. Cita Aud. Prelim. Oral Mercantil. 1 Audiencia. Núm. Exp. 978/2024.
Wuundentoy de México S.A. de C.V. vs. Libreria Porrúa Hermanos y Compañía S.A. de C.V. Acta de Aud. Oral Mercantil. 1 Audiencia. Núm. Exp. 70/2025.

EL SECRETARIO DE ACUERDOS
LIC. ALEJANDRO MONGE PÉREZ

TRIGÉSIMO DE LO CIVIL DE PROCESO ORAL

SECRETARÍA "A"
ACUERDOS DEL 27 DE MARZO DEL 2025

Banco Covalto, S.A., Institución de Banca Múltiple vs. Allende Valle del Norte, S.A. de C.V. y Tamez Delgado Alan Orlando. Ejecutivo Mercantil 1 Acdo. Núm. Exp. 693/2024.
Banco Covalto, S.A., Institución de Banca Múltiple vs. Allende Valle del Norte, S.A. de C.V. y Tamez Delgado Alan Orlando. Ejecutivo Mercantil Cuad. de Concurso. 1 Acdo. en Amparo. Núm. Exp. 693/2024 Amparo.
Bazán Guerrero Yolanda vs. Instituto de Seguridad y Servicios Sociales de Los Trabajadores del Estado y Fondo de la Vivienda del Instituto de Seguridad y Servicios Sociales de Los Trabajadores del Estado. Otros Oralidad Civil Puesta a Disposición. 1 Acdo. Núm. Exp. 161/2022.
Cb Servicios Administrativos Térmicos S.A. de C.V. vs. American Express Company México S.A. de C.V. Oral Mercantil 1 Acdo. Núm. Exp. 261/2025 Expediente.
Cesce México S.A. de C.V. vs. Inrasa, S.A. de C.V. Otros Oralidad Mercantil 1 Acdo. Núm. Exp. 551/2024.
González Torres Ignacio vs. Chubb Seguros México Sa y Nr Finance México S.A. de C.V. Oral Mercantil 1 Acdo. Núm. Exp. 381/2020 Tomo II.
Secreto. Providencias Precautorias Mercantil 1 Acdo. Núm. Exp. 102/2025.
Secreto. Ejecutivo Mercantil Puesta a Disposición. 1 Acdo. Núm. Exp. 252/2025 Expediente.
Secreto. Oral Mercantil Cuad. de Inc. de Providencias Precautorias. 1 Acdo. en Incidente. Núm. Exp. 280/2025 Providencia Precautoria.
Secreto. Ejecutivo Mercantil 1 Acdo. Núm. Exp. 592/2024.
Secreto. Ejecutivo Mercantil 1 Acdo. en Incidente. Núm. Exp. 70/2025 Inc. de Providencias Precautorias.
Secreto. Otros Oralidad Mercantil 1 Acdo. en Incidente. Núm. Exp. 71/2025 Inc. de Providencias Precautorias.
Secreto. Otros Oralidad Mercantil 1 Acdo. en Incidente. Núm. Exp. 72/2025 Inc. de Providencias Precautorias.
Secreto. Ejecutivo Mercantil Oral Mercantil 1 Acdo. Núm. Exp. 773/2024.
Secreto. Ejecutivo Mercantil 1 Acdo. Núm. Exp. 992/2024.

SOLO CONSULTA

Taha Mahrous Taha Ahmed vs. Elsayed Hussein Sameh Abouzeid. Oral Mercantil 1 Acdo. Núm. Exp. 692/2021.
NO PUBLICADO
Vital Solutions vs. Paper Magazine. Otros Oralidad Mercantil Acdo. No Publicado. 2 Acdos. Núm. Exp. 453/2022.

EL SECRETARIO DE ACUERDOS
LIC. MANUEL MEZA GIL

SECRETARÍA "B"
ACUERDOS DEL 27 DE MARZO DEL 2025

Álvarez Navarro José Natiividad vs. Medrano Jasso Beatriz. Oral Mercantil 2 Acdos. Núm. Exp. 244/2025 Expediente.
Andrade Villalobos María de Jesús vs. Báeza Ramírez Néstor Enrique y Alfaro Hernández Sandra Lilia. Otros Oralidad Mercantil 1 Acdo. Núm. Exp. 304/2024.
Banco Santander México Sa Institución de Banca Múltiple Grupo Financiero Santander México vs. Grupo Alitasbe Inc. S.A. de C.V. y Orta Álvarez Cyntia Aída. Ejecutivo Mercantil Oral Oralidad Mercantil 1 Acdo. Núm. Exp. 286/2025 Expediente.
Cervezas Cuauhtémoc Moctezuma S.A. de C.V. vs. Farfán Pérez Pablo Anyelo y Farfán Vilchis Pablo y Almazán Cruz Isabel. Ejecutivo Mercantil Oral Oralidad Mercantil 1 Acdo. Núm. Exp. 35/2025.
Crazy Dragon Llc vs. Quintanilla Hernández Manfred Mauricio. Otros Oralidad Mercantil 2 Acdos. en Amparo. Núm. Exp. 595/2023 967/2024.
Guerrero Rea Gilberto Izael. Otros Oralidad Civil 2 Acdos. Núm. Exp. 471/2025 Inc. de Susp. de Amp. Directo 471/2025.
Lua García Álvaro vs. Dayan Harari Elías. Ejecutivo Mercantil Oral Mercantil 1 Acdo. Núm. Exp. 776/2021.
Mind Share de México, S. de R. L. de C.V. vs. Varela Pérez Andrea Guadalupe. Oral Mercantil 1 Acdo. Núm. Exp. 426/2020.
Nivelli S de R.L. de C.V. vs. Promotora Conza S.A. de C.V. Oral Mercantil 1 Acdo. en Amparo. Núm. Exp. 86/2023 Cuad. de Amp. Directo.
Operadora Eclectic, S.A. de C.V. vs. Asesores en Comunicación Estratégica S.A. de C.V. y Rodrigo Ramírez París y Rodrigo Vigil José. Otros Oralidad Mercantil 2 Acdos. Núm. Exp. 565/2024.
Orozco Estudillo Néstor vs. Téllez Hernández Julio César y Hernández Ávila Sara. Ejecutivo Mercantil 1 Acdo. Núm. Exp. 794/2024.
Polyresinas, S.A. de C.V. vs. Meseking, S.A. de C.V. Oral Mercantil 2 Acdos. Núm. Exp. 342/2020.
Razy Dragon Llc vs. Zamora Hernández Arturo. Otros Oralidad Mercantil 1 Acdo. Núm. Exp. 595/2023.
Secreto. Providencias Precautorias Oral Mercantil 1 Acdo. Núm. Exp. 125/2025.
Secreto. Ejecutivo Mercantil 1 Acdo. Núm. Exp. 285/2025 Expediente.
Secreto. Ejecutivo Mercantil 1 Acdo. Núm. Exp. 315/2025 Expediente.
Secreto. Ejecutivo Mercantil 1 Acdo. Núm. Exp. 755/2024.
Vargas Santamaría José Bernardo vs. Axa Seguros S.A. de C.V. Otros Oralidad Mercantil 1 Acdo. Núm. Exp. 26/2025.
Zárate Núñez Heriberto vs. Coats México S.A. de C.V. Medios Preparatorios Oral Mercantil 1 Acdo. Núm. Exp. 236/2024.
AUDIENCIA
Vázquez Cleto Ricardo vs. Banco Santander México Sa Institución de Banca Múltiple Grupo Financiero Santander México. Otros Oralidad Mercantil. 1 Audiencia. Núm. Exp. 16/2025.
SENTENCIA DEFINITIVA DEL 27 DE MARZO DEL 2025
Vázquez Cleto Ricardo vs. Banco Santander México Sa Institución de Banca Múltiple Grupo Financiero Santander México. Otros Oralidad Mercantil Sent. Def. 1 Núm. Exp. 16/2025

EL SECRETARIO DE ACUERDOS
LIC. MARCOS MENDOZA MARTÍNEZ

SECRETARÍA "C"
ACUERDOS DEL 27 DE MARZO DEL 2025

Altaltium Real Estate Solutions S.A. de C.V. y Chávez Díaz Mario Alberto vs. Hernández Serrano Guadalupe Gabriel y González Ramírez Milca. Juris. Voluntaria Civil 1 Acdo. Núm. Exp. 969/2024.
Cabrera Osnaya Héctor Bryan vs. Borbolla Andrade María Guadalupe. Jurisdiccción Voluntaria Oral Mercantil 1 Acdo. Núm. Exp. 147/2025.
Carranza Bárcenas Icnelli vs. Jorge Salas Nájera y Norma Salas González. Nul. de Juic. Concluido Civil 1 Acdo. Núm. Exp. 218/2021.
Espacio Athos 335 S.A. de C.V. vs. Fraga Betancourt Emma Virginia y Betancourt González María Virginia Teresita. Ejecutivo Mercantil Aud. 11:00 Hrs. 1 Acdo. Núm. Exp. 799/2024.
HSBC México, S.A., Institución de Banca Múltiple Grupo Financiero HSBC vs. Consultoría y Laboratorios Ambientales, S.A. de C.V. y Infante Catalán Noemí. Ejecutivo Mercantil Oral Oralidad Mercantil 1 Acdo. Núm. Exp. 78/2022 Tomo II.
Secreto. Ejecutivo Mercantil 1 Acdo. en Incidente. Núm. Exp. 109/2025 Providencia Precautoria.
Secreto. Ejecutivo Mercantil 1 Acdo. Núm. Exp. 159/2025.
Secreto. Ejecutivo Mercantil 1 Acdo. Núm. Exp. 197/2025.
Secreto. Providencias Precautorias Mercantil 1 Acdo. Núm. Exp. 258/2025 Expediente.
Secreto. Ejecutivo Mercantil 1 Acdo. Núm. Exp. 288/2025 Expediente.
Secreto. Oral Mercantil 2 Acdos. Núm. Exp. 317/2025 Expediente.
Secreto. Oral Mercantil Cuad. de Inc. de Providencias Precautorias. 1 Acdo. Núm. Exp. 317/2025 Providencias Precautorias.
Secreto. Ejecutivo Mercantil 1 Acdo. Núm. Exp. 327/2025 Expediente.
Secreto. Ejecutivo Mercantil 2 Acdos. Núm. Exp. 787/2024.
Servicio Gasolinero Aglo Sociedad Anónima de Capital Variable vs. Guilbot Serros María del Carmen. Otros Oralidad Mercantil Amparo. 2 Acdos. en Amparo. Núm. Exp. 529/2022 Segundo Amparo Indirecto Demandada.
Torres González Gabriela Alejandra vs. Chávez Guzmán Arquitectos Sas de C.V. Otros Oralidad Mercantil 1 Acdo. Núm. Exp. 30/2025.
SENTENCIA INTERLOCUTORIA
Torres González Gabriela Alejandra vs. Chávez Guzmán Arquitectos Sas de C.V. Otros Oralidad Mercantil Sent. Interl. 1 Núm. Exp. 30/2025

LA SECRETARIA DE ACUERDOS
LIC. NITZA RODRIGUEZ HIGUERA

TRIGÉSIMO PRIMERO DE LO CIVIL DE PROCESO ORAL

SECRETARÍA "A"
ACUERDOS DEL 27 DE MARZO DEL 2025

Becerril Torres Luis vs. Plastics Management S.A. de C.V. y Tamayo Garza Rodolfo Humberto. Ejecutivo Mercantil 1 Acdo. Núm. Exp. 621/2024.
Contreras Cerdenas Francisco vs. Ayala Sepúlveda Lucila Socorro. Otros Oralidad Civil 1 Acdo. Núm. Exp. 194/2025.
El Palacio de Hierro S.A. de C.V. vs. González Cedeño Tania Fernanda. Otros Oralidad Mercantil 1 Acdo. Núm. Exp. 303/2024.
García Valdez Saúl vs. Metlife México S.A. Otros Oralidad Mercantil 1 Acdo. Núm. Exp. 952/2024.
Kagan Mewkin Arvin vs. Banco Monex Sa Institución de Banca Múltiple Monex Grupo Financiero y Monex Casa de Bolsa S.A. de C.V. Monex Grupo Financiero y Monex Grupo Financiero S.A. de C.V. Otros Oralidad Mercantil 1 Acdo. en Amparo. Núm. Exp. 233/2020 Secc. de Ejecución.
Laguna Bolaños Gloria Erendira vs. La Latinoamericana Seguros S.A. Pago de Seguro Oralidad Mercantil 1 Acdo. Núm. Exp. 455/2022.
León Guzmán Julio César vs. Vega Olvera José de Jesús. Jurisdiccción Voluntaria Oral Mercantil 1 Acdo. Núm. Exp. 308/2025.
Secreto. Ejecutivo Mercantil 1 Acdo. Núm. Exp. 107/2025.
Secreto. Ejecutivo Mercantil 1 Acdo. Núm. Exp. 95/2025.
Secreto. Ejecutivo Mercantil Oral Oralidad Mercantil 1 Acdo. Núm. Exp. 489/2023.
Secreto. Ejecutivo Mercantil Oral Oralidad Mercantil 1 Acdo. Núm. Exp. 705/2023.
Secreto. Ejecutivo Mercantil Oral Oralidad Mercantil 1 Acdo. Núm. Exp. 89/2025.
Secreto. Providencias Precautorias Oral Mercantil 1 Acdo. Núm. Exp. 80/2025.
Secreto. Providencias Precautorias Oral Mercantil 2 Acdos. Núm. Exp. 119/2025.

SOLO CONSULTA
SOLO CONSULTA
SOLO CONSULTA

Velázquez Pérez Jamile vs. BBVA México Sa Institución de Banca Múltiple Grupo Financiero BBVA México. Otros Oralidad Mercantil 1 Acdo. Núm. Exp. 913/2024.

EL SECRETARIO DE ACUERDOS
LIC. GERARDO MANCERA JUÁREZ

SECRETARÍA "B"
ACUERDOS DEL 27 DE MARZO DEL 2025

Aldesem Home S.A. de C.V. vs. Capital Fund Xxviii S.A. de C.V. y Aseguradora Aserta, S.A. de C.V., Grupo Financiero Aserta. Otros Oralidad Mercantil 1 Acdo. Núm. Exp. 282/2025.
BBVA México, Sociedad Anónima, Institución de Banca Múltiple, Grupo Financiero BBVA México vs. Trinidad Díaz Víctor Armando. Otros Oralidad Mercantil Requerimiento. 1 Acdo. Núm. Exp. 342/2025.
Buchmann Sauter Alejandro Pablo vs. K-Sa 2003 S.A. de C.V. Oral Civil 1 Acdo. Núm. Exp. 48/2022.
Figueroa Castañeda José de Jesús vs. Bienes Raíces y Fraccionamientos Redan S.A. Otros Oralidad Civil 1 Acdo. en Amparo. Núm. Exp. 147/2025 Amparo Directo Promov. por Actor.
Jiménez Guzmán Iliana vs. Ochoa Rosso Carlos Javier. Jurisdiccción Voluntaria Oral Mercantil 1 Acdo. Núm. Exp. 884/2024.
Márquez Ortiz María de Jesús vs. Guzmán Molleda Alicia su Sucesión y Rodríguez Martínez Antonio su Sucesión y Rodríguez Guzmán Gayne y Cuéllar Segura Germán y Rodríguez Guzmán Antonio y Rodríguez Guzmán María Dolores y Pizano Ventura José Luis y Rodríguez Guzmán Patricia y Rodríguez Guzmán Alejandro. Otros Oralidad Mercantil 1 Acdo. Núm. Exp. 267/2025.
Regio Gas S.A. de C.V. vs. Arreguín Pérez José Alfredo. Ejecutivo Mercantil 2 Acdos. Núm. Exp. 757/2024.
Ríos Cristóbal Juana vs. Banco Azteca Sa Institución de Banca Múltiple. Otros Oralidad Mercantil 1 Acdo. Núm. Exp. 711/2022.
Secreto. Providencias Precautorias Oral Mercantil 1 Acdo. Núm. Exp. 165/2024.
Secreto. Ejecutivo Mercantil 1 Acdo. Núm. Exp. 279/2025.
Secreto. Ejecutivo Mercantil 1 Acdo. Núm. Exp. 297/2025.
Secreto. Ejecutivo Mercantil 1 Acdo. Núm. Exp. 327/2025.
Secreto. Ejecutivo Mercantil Oral Oralidad Mercantil 1 Acdo. Núm. Exp. 336/2025.
Secreto. Providencias Precautorias Mercantil 1 Acdo. Núm. Exp. 599/2024.
Vázquez Gómez Israel vs. Chaparro Estrada Miguel Ángel. Cump. de Contrato Oralidad Civil 1 Acdo. Núm. Exp. 77/2023.
Xturix S.A. de C.V. vs. Arquitectura Diseño y Construcción Alfaomega S.A. de C.V. y Espinosa Salazar Jorge. Otros Oralidad Mercantil 3 Acdos. Núm. Exp. 971/2024.
AUDIENCIA
Infante López José vs. Herrera Pérez Jesús. Aud. de Juic. (Dictado de Sentencia) Cump. de Contrato Oralidad Civil. 2 Audiencias. Núm. Exp. 171/2024.
SENTENCIA DEFINITIVA DEL 27 DE MARZO DEL 2025
Infante López José vs. Herrera Pérez Jesús. Cump. de Contrato Oralidad Civil Sent. Def. 1 Núm. Exp. 171/2024

LA SECRETARIA DE ACUERDOS
LIC. ANGÉLICA RUBY RODRÍGUEZ LOZANO

SECRETARÍA "C"
ACUERDOS DEL 27 DE MARZO DEL 2025

Corporativo Laudex Sapi de C.V. Sofom Enr vs. Eligio Pérez Pamela Michelle y Pérez Rosales Serafina Marcela. Oral Mercantil 1 Acdo. Núm. Exp. 408/2020.
Guerrero Rea Gilberto Izael. Ejecutivo Mercantil Oral Oralidad Mercantil 2 Acdos. en Amparo. Núm. Exp. 471/2025 Amparo Indirecto Sin Anteced.
Industria de Productos Forestales de Texcoco S.A. de C.V. vs. Banco Actinver Sa Institución de Banca Mutiple Grupo Financiero Activer. Resc. de Contrato Oralidad Mercantil 1 Acdo. en Expedientillo. Núm. Exp. 340/2022.
Martínez Rodríguez Luis vs. Antonia Espinosa San Juan. Oral Civil 1 Acdo. en Amparo. Núm. Exp. 390/2020 Secc. de Ejecución.
Ortega Carrasco Héctor vs. Ramírez Herrera Alejandra. Otros Oralidad Mercantil 1 Acdo. Núm. Exp. 349/2025.
Secreto. Providencias Precautorias Oral Mercantil 1 Acdo. Núm. Exp. 322/2025.
Secreto. Ejecutivo Mercantil 1 Acdo. Núm. Exp. 340/2025.
Secreto. Oral Civil 1 Acdo. en Amparo. Núm. Exp. 390/2020 Amparo Directo Promov. por Actor.
Secreto. Providencias Precautorias Oral Mercantil 1 Acdo. Núm. Exp. 945/2024.
MAL PUBLICADO
Flores Arriazola Leopoldo Gerardo vs. Seguros Banamex Sociedad Anónima de Capital Variable Integrante del Grupo Financiero Banamex y Banco Nacional de México Sociedad Anónima Integrante del Grupo Financiero Banamex. Otros Oralidad Mercantil 1 Acdo. Núm. Exp. 325/2025.
AUDIENCIA
Playas del Noroeste S.A. de C.V. vs. Jk Capital S.A. de C.V. Popeyes. Acta Mínima Otros Oralidad Mercantil. 1 Audiencia. Núm. Exp. 10/2025.

LA SECRETARIA DE ACUERDOS
LIC. GABRIELA ALEJANDRA DOMÍNGUEZ GARCÍA

TRIGÉSIMO SEGUNDO DE LO CIVIL DE PROCESO ORAL

SECRETARÍA "A"
ACUERDOS DEL 27 DE MARZO DEL 2025

Alonso de la Vega Emilio Gerardo vs. Gasca Samson Carlos y Gasca Urrutia Carlos. Ejecutivo Mercantil Oral Mercantil 1 Acdo. en Amparo. Núm. Exp. 157/2020 Amparo 270/2024.
Banco Sabadell Sa Institución de Banca Múltiple vs. Valenzuela Sepúlveda Jeiry Alejandra. Providencias Precautorias Mercantil 1 Acdo. Núm. Exp. 331/2024.
Banco Sabadell Sa Institución de Banca Múltiple vs. Valenzuela Sepúlveda Jeiry Alejandra. Oral Mercantil 1 Acdo. Núm. Exp. 397/2024.
Banco Santander México Sa Institución de Banca Múltiple Grupo Financiero Santander México vs. Jp Computadoras Sociedad Anónima de Capital Variable y Pasantes Téllez Israel. Providencias Precautorias Mercantil 1 Acdo. en Incidente. Núm. Exp. 889/2024 Providencias Precautorias.
Bp Estaciones y Servicios Energeticos S.A. de C.V. vs. Materiales Combustibles S.A. de C.V. Oral Mercantil 1 Acdo. Núm. Exp. 415/2023.
Cobián Castañeda Gabriela vs. Proyectos Adamantine Sociedad Anónima de Capital Variable Sociedad Financiera de Objeto Múltiple Entidad Regulada y Scotiabank Inverlat Sa Institución de Banca Múltiple Grupo Financiero Scotiabank Inverlat. Oral Civil 1 Acdo. Núm. Exp. 285/2024.
De León Guevar Brenda Isabel vs. Veruete Zamora Héctor Hugo. Ejecutivo Mercantil 1 Acdo. Núm. Exp. 649/2024.
Freedom To Scale S.A. de C.V. Sofom Enr vs. Artículos Selectos y Jugos Maxy S.A. de C.V. Ejecutivo Mercantil 1 Acdo. Núm. Exp. 9/2025.
Gómez Miranda Concepción Mercedes vs. Promotora Tarimbaro S.A. de C.V. y Fernández Trujillo Alfredo. Oral Civil 1 Acdo. Núm. Exp. 875/2024.
Gualito Reyes Sofía vs. Peña Rodríguez Mario Alberto. Ejecutivo Mercantil 1 Acdo. Núm. Exp. 575/2024.
Gutiérrez Pacheco Sarai vs. Nekepso Sociedad de Responsabilidad Limitada de Capital Variable y Vaga Construcciones S de R.L. de C.V. Oral Civil 1 Acdo. Núm. Exp. 573/2024.
Koe Mexicana S.A. de C.V. vs. López Mendoza Juan Fernando. Oral Mercantil 1 Acdo. Núm. Exp. 345/2025.
Montelongo Castro Angello Alberto vs. Echale Mejoramiento S.A. de C.V. Sfc y Comisión Nacional de Vivienda. Oral Civil 1 Acdo. Núm. Exp. 37/2023 Tomo II.
Moreno Antonio Mayra Itzel vs. Banco Azteca Sa Institución de Banca Múltiple. Oral Mercantil 1 Acdo. Núm. Exp. 313/2024.
Rewity de México Sa vs. Laboratorios San Ángel S.A. Oral Mercantil 1 Acdo. Núm. Exp. 999/2024.
Secreto. Ejecutivo Mercantil Oral Mercantil 1 Acdo. Núm. Exp. 109/2024.
Secreto. Ejecutivo Mercantil 1 Acdo. Núm. Exp. 273/2025.
Secreto. Ejecutivo Mercantil 1 Acdo. Núm. Exp. 325/2025.

SOLO CONSULTA
SOLO CONSULTA
SOLO CONSULTA

Secreto. Providencias Precautorias Mercantil Prevención. 1 Acdo. Núm. Exp. 347/2025.
Secreto. Providencias Precautorias Mercantil 1 Acdo. Núm. Exp. 349/2025.
Secreto. Providencias Precautorias Mercantil 1 Acdo. Núm. Exp. 373/2023.
Secreto. Ejecutivo Mercantil 1 Acdo. Núm. Exp. 391/2024.
Secreto. Providencias Precautorias Mercantil Extillo. 1 Acdo. en Expedientillo. Núm. Exp. 645/2021.
Secreto. Ejecutivo Mercantil 1 Acdo. Núm. Exp. 695/2024.
Secreto. Ejecutivo Mercantil 1 Acdo. Núm. Exp. 833/2024.
Servín Razo Érika vs. Miralrio Rosado Marion Myrna. Oral Civil Desechado. 1 Acdo. Núm. Exp. 341/2025.
Sj Medical México S de R L de C.V. vs. Biomédical Globe S.A. de C.V. Oral Mercantil Expedientillo. 1 Acdo. en Expedientillo. Núm. Exp. 141/2021.
Toyota Financial Services México, S.A. de C.V. vs. Morales Esquivel Michael. Ejecutivo Mercantil Audiencia. 1 Acdo. Núm. Exp. 633/2024.
Trueba Gracián María del Pilar Noemí vs. Concentra Desarrolladora, S.A. P. I. de C.V. y Guerrero Arellano Daniel y Mahbub Arelle Víctor Manuel. Ejecutivo Mercantil Oral Mercantil 1 Acdo. Núm. Exp. 643/2021.
Ventura García Marlene vs. Grupo Marzuz S.A. de C.V. Oral Mercantil 1 Acdo. en Expedientillo. Núm. Exp. 775/2022.
Volkswagen Leasing S.A. de C.V. vs. Industrias Sandoval S.A. de C.V. Oral Mercantil 1 Acdo. Núm. Exp. 289/2025.

LA SECRETARIA DE ACUERDOS
LIC. MIRIAM JACQUELINE DOMÍNGUEZ MONTAÑO

SECRETARÍA "B"
ACUERDOS DEL 27 DE MARZO DEL 2025

Alcalá Cuadros Claudia Gabriela y Pedroza Alonso Ildefonso vs. Rodríguez López de San Román Raimundo Agustín. Oral Civil 1 Acdo. Núm. Exp. 676/2022.
Apjusto Sapi de C.V. vs. Autolineas Mb S.A. de C.V. y Barrera Zúñiga Macario. Ejecutivo Mercantil 1 Acdo. Núm. Exp. 380/2024.
BBVA México, Sociedad Anónima, Institución de Banca Múltiple, Grupo Financiero BBVA México vs. Corporativo de Reservaciones Gadin S.A. de C.V. y García Gallardo Jorge Arturo. Oral Mercantil 1 Acdo. Núm. Exp. 350/2025.
Club de Raqueta el Yaqui S.A. de C.V. vs. Bertran Passani Jerónimo. Otros Oralidad Mercantil 1 Acdo. Núm. Exp. 698/2023.
Cornejo Cornejo Bertha vs. Kalbe Construcciones S.A. de C.V. Oral Mercantil 1 Acdo. Núm. Exp. 270/2021 Tomo II.
Espinosa Ramírez Jacqueline vs. BBVA Seguros México S.A. de C.V. Grupo Financiero BBVA México. Oral Mercantil 1 Acdo. Núm. Exp. 154/2025.
Gas Urban S.A. de C.V. vs. Ortiz Gallardo Joana. Oral Mercantil 1 Acdo. Núm. Exp. 138/2023.
Gaytán Calles María Delconsuelo vs. Rosas Alfaro Francisco. Oral Civil 1 Acdo. Núm. Exp. 886/2024.
Gerdau Corsa Sociedad Anónima Promotora de Inversión de Capital Variable vs. Pérez Mercado Manuel. Oral Mercantil 1 Acdo. Núm. Exp. 92/2024.
Gijón Macías Estefany vs. Banco Mercantil del Norte Sa Institución de Banca Múltiple Grupo Financiero Banorte y Buró de Crédito Sociedad de Información Crediticia. Oral Mercantil 1 Acdo. Núm. Exp. 264/2025.
Guerrero Rea Gilberto Izael. Ejecutivo Mercantil Amparo. 1 Acdo. en Amparo. Núm. Exp. 10006/2025.
Hernández Maldonado Carolina vs. Banco Azteca Sa Institución de Banca Múltiple. Oral Mercantil 1 Acdo. Núm. Exp. 408/2023.
Ingeniero Felipe Ramírez Valle y Asociados Sa vs. Banco Nacional de México Sa Integrante del Grupo Financiero Banamex. Oral Mercantil 1 Acdo. Núm. Exp. 426/2024.
Iv Lubricantes S.A. de C.V. vs. Manufacturas Qualy S.A. de C.V. Oral Mercantil Desechado. 1 Acdo. Núm. Exp. 346/2025.
Latapi Clausell Sebastián vs. Banco Nacional de México Sa Integrante del Grupo Financiero Banamex. Oral Mercantil 1 Acdo. Núm. Exp. 600/2024.
Morales Linares Gloria Irene vs. Escorza Meléndez Martín y También Conocido como Martiniano Escorza Meléndez y Rubio Álvarez de Escorza Luz María. Oral Civil 1 Acdo. Núm. Exp. 618/2021.
Moreno Pedraza Rosa Isela y Moreno Pedraza Elizabeth y Moreno Pedraza Jesús vs. Gabriel y Galván Viquez Jaime y Galván Quintana Jesús Cristóbal y Alamilla Cervantes Andrés Salvadro y Ortiz Galván Víctor Daniel y Vergara Ramírez Juan Manuel. Oral Civil 1 Acdo. Núm. Exp. 528/2024.
Pérez Barajas Celia Guadalupe vs. Garnica Beltrán David. Ejecutivo Mercantil 1 Acdo. Núm. Exp. 766/2024.
Red Amigo Dal Sapi de C.V. Sofom Enr vs. Word Factor S.C. y Waltner de Corona Joy Lois Ost. Ejecutivo Mercantil 1 Acdo. Núm. Exp. 152/2025.
Secreto. Ejecutivo Mercantil 1 Acdo. en Expedientillo. Núm. Exp. 148/2021.
Secreto. Medios Preparatorios Mercantil 1 Acdo. Núm. Exp. 192/2025.
Secreto. Providencias Precautorias Mercantil 1 Acdo. Núm. Exp. 22/2025.
Secreto. Ejecutivo Mercantil 1 Acdo. Núm. Exp. 268/2025.
Secreto. Medios Preparatorios Mercantil 1 Acdo. Núm. Exp. 276/2025.
Secreto. Ejecutivo Mercantil Oral Mercantil 1 Acdo. Núm. Exp. 348/2025.
Secreto. Ejecutivo Mercantil Extillo. 1 Acdo. en Expedientillo. Núm. Exp. 610/2024.
Secreto. Ejecutivo Mercantil Oral Mercantil Extillo. 1 Acdo. en Expedientillo. Núm. Exp. 888/2021.
Soto Enciso Érika vs. Sanatorio Trinidad S.A. de C.V. y Conocido Comercialmente como Hospital Trinidad. Oral Mercantil 1 Acdo. Núm. Exp. 72/2024.
Torrebal Petreos y Derivados, S.A. de C.V. vs. Cologi, S.A. de C.V. Oral Mercantil 1 Acdo. Núm. Exp. 352/2022.

EL SECRETARIO DE ACUERDOS
LIC. BERNARDO SAÚL CORTES ROSAS

SECRETARÍA "C"
SIN PUBLICACIÓN

TRIGÉSIMO TERCERO DE LO CIVIL DE PROCESO ORAL

SECRETARÍA "A"
ACUERDOS DEL 27 DE MARZO DEL 2025

Banco Mercantil del Norte Sa Institución de Banca Múltiple Grupo Financiero Banorte vs. Grupo Industrial Farco S.A. de C.V. y Cano Velázquez Guadalupe. Ejecutivo Mercantil Oral Mercantil Girar Exhorto. 2 Acdos. Núm. Exp. 343/2024.
Banco Santander México S.A. Institución de Banca Múltiple vs. Boifort Construcciones S.A. de C.V. y López Solís Cecilio. Ejecutivo Mercantil Oral Mercantil Deberá Estarse. 2 Acdos. Núm. Exp. 601/2023.
Banco Santander México Sa Institución de Banca Múltiple Grupo Financiero Santander México y Csi Leasing México S de R.L. de C.V. vs. Peronda México S.A. de C.V. y Industrias Sergal S.A. de C.V. y Arteaga Marcelo Margarita y Gallardo Flores Sergio. Oral Mercantil Exhibe Acta. 1 Acdo. Núm. Exp. 701/2021 Tercer Tomo.
Castañón Helguero Manuel Raúl vs. Axa Seguros S.A. de C.V. y Operadora de Hospitales Ángeles S.A. de C.V. Sucursal Hospital Ángeles Pedregal. Oral Mercantil Cump. Voluntario. 1 Acdo. Núm. Exp. 475/2024.
Castillo Hernández Griselda vs. Metlife México S.A. Oral Mercantil Se Da por Conclcuido Asunto. 1 Acdo. Núm. Exp. 51/2024.
García Rosales Karen Nohemí vs. García Luna Ana Angélica. Juris. Voluntaria Mercantil Ratificar. 1 Acdo. Núm. Exp. 532/2023.
General de Solubles Sociedad Anónima vs. Primero Seguros Sociedad Anónima de Capital Variable. Otros Oralidad Mercantil Turnece. 2 Acdos. en Exhorto. Núm. Exp. 955/2024.
Gurrutia Hitos Eder vs. García Isunza Jorge Jesús. Ejecutivo Mercantil Oral Mercantil Una Vez. 1 Acdo. Núm. Exp. 205/2024.
Herrera May Luis Augusto vs. Echeverría Díaz Miguel Ángel. Oral Civil Devuelve Exp. Notario. 1 Acdo. Núm. Exp. 185/2024.
López Chávez Mariela. Oral Mercantil Requerimiento. 1 Acdo. Núm. Exp. 355/2025.

SOLO CONSULTA
SOLO CONSULTA
SOLO CONSULTA

Navalmex Combustibles, S.A. de C.V. vs. Sapura Energy Mexicana, S.A. P. I. de C.V. y Alta Navegación de México, S. de R. L. de C.V. y Tmm División Marítima, S.A. de C.V. y Navarro Shipping, S. de R. L. de C.V. y Steuart Maritime México, S. de R. L. de C.V. y Compañía de Apoyo Marítimo del Golfo, S.A. de C.V. Providencias Precautorias Mercantil Respuesta Oficio. 1 Acdo. Núm. Exp. 672/2022.

Ortiz Méndez Luis Bernardo vs. Seguros Banorte S.A. de C.V. Grupo Financiero Banorte. Oral Mercantil Razón Actuarial. 1 Acdo. Núm. Exp. 673/2023.

Pérez González Javier su Sucesión vs. Banco Nacional de México Sa Integrante del Grupo Financiero Banamex. Oral Mercantil Exhibe Documentos. 1 Acdo. Núm. Exp. 165/2025.

Unifin Credit, S.A. de C.V., Sofom, Enr vs. Corporación de Transporte y Logística Mg, S.A. de C.V. y Otros. Ejecutivo Mercantil Oral Mercantil Respuesta Oficio. 1 Acdo. Núm. Exp. 123/2021.

Unifin Financiera, Sociedad Anónima Bursátil de Capital Variable antes Unifin Financiera Sociedad Anónima Búrsatil de Capital Variable, Sociedad Financiera de Objeto Múltiple, Entidad Regulada vs. Exportaciones e Importaciones Inteligentes de Tuxtla, S.A. de C.V., María del Carmen Mayorga Acero y Julio César Gutiérrez Molina. Oral Mercantil Exhibe Edictos. 1 Acdo. Núm. Exp. 443/2021.

AUDIENCIAS

Solorio Bernal Milenli Elizabeth vs. Grupo Nacional Provincial Sab. Se Señala Fecha de Aud. Prelim. Oral Mercantil. 1 Audiencia. Núm. Exp. 121/2025.

Tecnología Financiera Soysocio S.A. de C.V. vs. BBVA México Sa Institución de Banca Múltiple Grupo Financiero BBVA México. Acta de Aud. de Juic. Oral Mercantil. 1 Audiencia. Núm. Exp. 852/2024.

SENTENCIA INTERLOCUTORIA

Ocampo Gómez Judith vs. Ingenieros Civiles Asociados S.A. de C.V. Oral Mercantil Sent. Interl. 1 Núm. Exp. 125/2021

SENTENCIA DEFINITIVA DEL 27 DE MARZO DEL 2025

Tecnología Financiera Soysocio S.A. de C.V. vs. BBVA México Sa Institución de Banca Múltiple Grupo Financiero BBVA México. Oral Mercantil Sent. Def. 1 Núm. Exp. 852/2024

EL SECRETARIO DE ACUERDOS
LIC. JONATHAN RAYA PALACIOS

SECRETARÍA "B"
ACUERDOS DEL 27 DE MARZO DEL 2025

Banco Regional Sa Institución de Banca Múltiple Banregio Grupo Financiero vs. Olmos Hernández Carlos. Ejecutivo Mercantil Oral Mercantil Convenio. 1 Acdo. Núm. Exp. 40/2023.

BBVA México, Sociedad Anónima, Institución de Banca Múltiple, Grupo Financiero BBVA México vs. Cabello Marín Jonathan. Oral Mercantil Prevención. 1 Acdo. Núm. Exp. 304/2025.

Fuentes Huartt Amanda vs. Gómez Villa Jesús Arturo y Cantú Sánchez Martha Olivia. Oral Mercantil Comparecencia. 1 Acdo. en Expedientillo. Núm. Exp. 588/2023 Expedientillo.

Gimbel Mexicana S.A. de C.V. vs. Ibushak S.A. de C.V. Oral Mercantil Razon Actuarial. 1 Acdo. Núm. Exp. 714/2024.

Hernández Arias Graciela vs. Hábitat y Vivienda Urbana, S.A. de C.V. Oral Mercantil Girense Oficio. 1 Acdo. Núm. Exp. 264/2023.

Impceco, S.A. de C.V. vs. Just Enjoy México, S.A. de C.V. y Ortiz Tirado Kelly Eduardo. Oral Mercantil Razon Actuarial. 2 Acdos. Núm. Exp. 130/2025.

Lynn Hayes Jennifer vs. Prime Real Estate Of Cabo S.A. de C.V. y Banca Mifel Sociedad Anónima Institución de Banca Múltiple Grupo Financiero Mifel. Oral Mercantil Prevención. 1 Acdo. Núm. Exp. 328/2025.

Secreto. Oral Mercantil Providencias. 1 Acdo. Núm. Exp. 274/2025.

Silva Durán Juana María Cristina y También Conocida como Cristina Silva vs. Caballero Ramírez Ricardo y Tambine Conocido como Ricardo Caballero R. Oral Civil Razon Actuarial. 1 Acdo. Núm. Exp. 164/2024.

Toyota Financial Services México S.A. de C.V. vs. Torres Mandujano Mayra Elizabeth y Figueroa Silva Luis Fernando. Ejecutivo Mercantil Oral Mercantil No Ha Lugar. 2 Acdos. Núm. Exp. 450/2023.

Unifin vs. Agro Productos Tropicales S. P. R. de R. L. Oral Mercantil Razon Actuarial. 2 Acdos. Núm. Exp. 276/2024.

SENTENCIA DEFINITIVA DEL 27 DE MARZO DEL 2025

Ríos Olvera Patricia y Ríos Olvera David y Ríos Olvera Ruth y Ríos Olvera Marlene Sarai vs. Moreno Luna Miguel. Oral Civil Cump. Sent. Def. 1 Núm. Exp. 130/2024

LA SECRETARIA DE ACUERDOS
LIC. BRENDA MARTÍNEZ RIOS

SECRETARÍA "C"
ACUERDOS DEL 27 DE MARZO DEL 2025

Bozzato Alessandro vs. Calvillo Gómez Héctor Manuel. Ejecutivo Mercantil Desistimiento de Testimonial. 1 Acdo. Núm. Exp. 372/2024.

Secreto. Ejecutivo Mercantil Cedula Al Actuario. 1 Acdo. Núm. Exp. 1032/2024.

Secreto. Ejecutivo Mercantil Estese. 1 Acdo. Núm. Exp. 108/2025.

Secreto. Ejecutivo Mercantil Prevención. 1 Acdo. Núm. Exp. 327/2025.

Secreto. Ejecutivo Mercantil Prevención. 1 Acdo. Núm. Exp. 331/2025.

Secreto. Ejecutivo Mercantil Requerimiento. 1 Acdo. Núm. Exp. 353/2025.

Secreto. Providencias Precautorias Mercantil Desisitimiento. 1 Acdo. Núm. Exp. 40/2025.

LA SECRETARIA DE ACUERDOS
LIC. VIOLETA RIVERA SANTILLÁN

TRIGÉSIMO CUARTO DE LO CIVIL DE PROCESO ORAL

SECRETARÍA "A"
ACUERDOS DEL 27 DE MARZO DEL 2025

Altan Redes Sapi de C.V. vs. Diveracy S.A. de C.V. y Ramírez Rivera Sergio. Oral Civil 1 Acdo. Núm. Exp. 613/2024.

Archundia Escutia Susana vs. Vejar Nava Ricardo Mario y Gómez García Luz María. Oral Civil 1 Acdo. Núm. Exp. 153/2024.

Arrendadora Pericentro S.C. vs. Flores Rosas Jesús Adrián y Fonseca Téllez Juana Anel. Oral Mercantil Requerimiento. 1 Acdo. Núm. Exp. 341/2025.

Autofinanciamiento México S.A. de C.V. vs. Pérez Cerón Edgar y Cruz Zúñiga Tanit. Oral Mercantil 1 Acdo. Núm. Exp. 930/2024.

Banco Mercantil del Norte, S.A., Institución de Banca Múltiple, Grupo Financiero Banorte vs. Af Mob, S.A. de C.V. y Desing Archives, S.A. P. I. de C.V. y Díaz Domínguez María Eugenia. Ejecutivo Mercantil Oral Mercantil 1 Acdo. en Incidente. Núm. Exp. 923/2024 Cuad. Incidental.

Bautista Hernández Fernando vs. Banco Mercantil del Norte Sa Institución de Banca Múltiple Grupo Financiero Banorte. Otros Oralidad Mercantil 1 Acdo. en Cuaderno_Amparo_Dem. Núm. Exp. 121/2024 Quejoso Demandado: Banco Mercantil del Norte S.A. Ibm, Grupo Financiero Banorte.

BBVA México, S.A., Institución de Banca Múltiple, Grupo Financiero BBVA México vs. Mitre Michel Laura Elena. Oral Mercantil Caducidad. 1 Acdo. Núm. Exp. 613/2023.

BBVA México, S.A., Institución de Banca Múltiple, Grupo Financiero BBVA México vs. Ramos Castillo Ángel. Oral Mercantil Caducidad. 1 Acdo. Núm. Exp. 595/2023.

BBVA México, Sociedad Anónima, Institución de Banca Múltiple, Grupo Financiero BBVA México vs. Chillon Rodríguez Alejandro. Oral Mercantil Requerimiento. 1 Acdo. Núm. Exp. 343/2025.

Caja de Previsión de la Policía Preventiva de la Ciudad de México vs. Estudillo Ruíz Delfino. Oral Civil 1 Acdo. Núm. Exp. 430/2023.

Caja de Previsión de la Policía Preventiva de la Ciudad de México vs. Hernández Orduña Óscar Alberto. Oral Civil 1 Acdo. Núm. Exp. 283/2025.

Caja de Previsión de la Policía Preventiva de la Ciudad de México vs. Piedras Sánchez José Luis. Oral Civil Caducidad. 1 Acdo. Núm. Exp. 403/2024.

Construyendo Puentes de Comunicación Sociedad Anónima de Capital Variable vs. Sociedad de Investigación y Docencia en Virologia e Infectologia. Medios Preparatorios Mercantil 1 Acdo. Núm. Exp. 895/2024.

Controladora de Negocios Comerciales S.A. de C.V. vs. Ambriz Riofrio Víctor Manuel. Providencias Precautorias Mercantil 2 Acdos. Núm. Exp. 645/2024.

Guerrero Rea Gilberto Izael. Ejecutivo Mercantil Oral Oralidad Mercantil 2 Acdos. en Amparo_Buscador. Núm. Exp. 471/2025 Bis. 1 Amparo

SOLO CONSULTA
SOLO CONSULTA
SOLO CONSULTA

Indirecto 471/2025-I Quejoso Gilberto Izael Guerrero Rea.
Guillén Ruíz Osman Adair vs. HSBC México Sa Institución de Banca Múltiple Grupo Financiero HSBC. Oral Mercantil 1 Acdo. Núm. Exp. 763/2024.
Kirwan García Ana Lilia vs. Corporativo en Remates Hipotecarios S.A. de C.V. Oral Mercantil 1 Acdo. Núm. Exp. 310/2025.
López Vázquez Guadalupe vs. Contreras Automotriz de Coyoacan S.A. de C.V. Oral Civil 1 Acdo. Núm. Exp. 415/2024.
Martínez Villela Juan José vs. Seguros BBVA Bancomer S.A. de C.V. Grupo Financiero BBVA Bancomer. Oral Mercantil 1 Acdo. Núm. Exp. 775/2024.
Muñoz Jiménez Francisco José y Salas Castilla Luis Roberto vs. Servicios de Consultoría Especiales Mig S.A. de C.V. Ejecutivo Mercantil 1 Acdo. Núm. Exp. 765/2024.
Promotora Deportiva Esca, S.A. P. I de C.V. vs. Inmobiliaria Laribera, S.A. de C.V. Oral Mercantil 1 Acdo. Núm. Exp. 145/2025.
Secreto. Providencias Precautorias Mercantil 1 Acdo. Núm. Exp. 251/2025.
Secreto. Ejecutivo Mercantil Oral Mercantil Caducidad. 1 Acdo. Núm. Exp. 33/2024.
Secreto. Ejecutivo Mercantil 1 Acdo. Núm. Exp. 425/2024.
Secreto. Ejecutivo Mercantil Oral Oralidad Mercantil 1 Acdo. Núm. Exp. 523/2023.
Secreto. Ejecutivo Mercantil 1 Acdo. Núm. Exp. 893/2024.
Secreto. Providencias Precautorias Mercantil 1 Acdo. Núm. Exp. 941/2024.
Secreto. Ejecutivo Mercantil 1 Acdo. Núm. Exp. 961/2024.
Tovar Ibarra Óscar José vs. González Rivera Miguel Ángel. Ejecutivo Mercantil Oral Mercantil 3 Acdos. Núm. Exp. 811/2024.
AUDIENCIAS
Pretmex S.A. de C.V. Sofom Enr vs. Muraf Consultores S.A. de C.V. y Guerrero de la Vega Rodrigo. Ejecutivo Mercantil Oral Mercantil. 1 Audiencia. Núm. Exp. 85/2023.
Ziva Construcción y Diseño S.A. de C.V. vs. Hernández Trujillo Marco Polo. Oral Mercantil. 1 Audiencia. Núm. Exp. 795/2024.
SENTENCIA INTERLOCUTORIA
Andrade Ortega Donato vs. Axa Seguros, Sociedad Anónima de Capital Variable. Oral Mercantil 1 Núm. Exp. 361/2020

LA SECRETARIA DE ACUERDOS
LIC. LAURA DEYANIRA TEJEDA HERNÁNDEZ

SECRETARÍA "B"
ACUERDOS DEL 27 DE MARZO DEL 2025

Metro 2 Proyecto y Construcción S.A. de C.V. vs. Grupo Lds Pharma S.A. de C.V. y Ramos Alonso Mauricio. Oral Mercantil 1 Acdo. Núm. Exp. 252/2025.
BBVA México, Sociedad Anónima, Institución de Banca Múltiple, Grupo Financiero BBVA México vs. Rodríguez Chillon Alejandro. Oral Mercantil 1 Acdo. Núm. Exp. 344/2025.
Bebidas Purificadas S de R.L. de C.V. vs. Industrias Químico Farmacéuticas Americanas S.A. de C.V. Oral Mercantil 1 Acdo. Núm. Exp. 546/2021.
Brother International de México, S.A. de C.V. vs. Tapia Álvarez Alejandra Dinora. Otros Oralidad Mercantil 1 Acdo. Núm. Exp. 366/2023.
Buen Capital S.A. de C.V. vs. Ganprover S de P de R.L. y Spinoso Carrera Alfredo. Oral Mercantil 1 Acdo. en Amparo. Núm. Exp. 614/2023 Amparo Indirecto Quejoso Buenj Capital, S.A. de C.V-.
Edificaciones Nick S.A. de C.V. vs. Corporation Leds Technologies Ipt Srl de C.V. Oral Mercantil 1 Acdo. Núm. Exp. 404/2022.
Hernández Mendoza Raúl vs. Martínez Allende Gerardo. Ejecutivo Mercantil Oral Mercantil 1 Acdo. en Expedientillo. Núm. Exp. 656/2021 Expedientillo.
Ikusi México S.A. de C.V. vs. Proyecto Ccc Empalme I S.A. P. I. de C.V. Oral Mercantil 2 Acdos. Núm. Exp. 820/2024.
Ikusi México S.A. de C.V. vs. Epccor S.A. de C.V. Otros Oralidad Mercantil 1 Acdo. en Expedientillo. Núm. Exp. 172/2023.
Liverpool Pc, S.A. de C.V. vs. Sánchez Corona Elizabeth. Oral Mercantil Destrucción. 1 Acdo. Núm. Exp. 246/2025.
Mejía González Rafael vs. Rodríguez Juárez José Antonio. Oral Civil 1 Acdo. Núm. Exp. 236/2020.
Secreto. Ejecutivo Mercantil Oral Oralidad Mercantil 1 Acdo. Núm. Exp. 204/2025.
Secreto. Ejecutivo Mercantil Oral Oralidad Mercantil 1 Acdo. Núm. Exp. 226/2025.
Secreto. Providencias Precautorias Mercantil Desechamiento. 1 Acdo. Núm. Exp. 340/2025.
Secreto. Providencias Precautorias Mercantil 1 Acdo. Núm. Exp. 42/2025.
Secreto. Providencias Precautorias Mercantil 1 Acdo. Núm. Exp. 652/2024.
AUDIENCIA
Construcciones Caruzo S.A. de C.V. vs. Nouveau Style S.A. de C.V. Oral Mercantil. 1 Audiencia. Núm. Exp. 814/2024.

LA SECRETARIA DE ACUERDOS
LIC. CLAUDIA CORTÉS ROSAS

SECRETARÍA "C"
ACUERDOS DEL 27 DE MARZO DEL 2025

Alcantar Pérez Ma del Carmen vs. Castañeda Rocel Bertha. Oral Civil 1 Acdo. Núm. Exp. 979/2024.
Colín Téllez Jesús vs. Gallardo Sotelo Rael. Juris. Voluntaria Civil 1 Acdo. Núm. Exp. 299/2025.
Figueroa Martínez Carlos Hernán vs. Jc Cuenca Sociedad Anónima de Capital Variable y Cuenca Villaseñor Julio César. Oral Mercantil 1 Acdo. en Otros. Núm. Exp. 328/2024 Cuad. de Ejecución.
Figueroa Martínez Carlos Hernán vs. Jc Cuenca Sociedad Anónima de Capital Variable y Cuenca Villaseñor Julio César. Oral Mercantil 1 Acdo. en Cuaderno_Amparo_Dem. Núm. Exp. 328/2024 Quejoso: Julio César Cuenca Villaseñor.
González Monroy Yazmín Raquel vs. Gutiérrez Monroy de Valdez Josefina y Valdez Carreón Miguel Ángel. Otros Oralidad Civil 1 Acdo. Núm. Exp. 948/2021.
Identidad Integral S.A. de C.V. vs. Cinemex Desarrollos S.A. de C.V. y Cinemex Wtc S.A. de C.V. Oral Mercantil 2 Acdos. Núm. Exp. 829/2024.
Marín Cisneros José de Jesús vs. Inmobiliaria Cumbres de Caletilla S.A. de C.V. Oral Civil 1 Acdo. Núm. Exp. 80/2023.
Secreto. Ejecutivo Mercantil Oral Mercantil 1 Acdo. Núm. Exp. 287/2025.
Secreto. Ejecutivo Mercantil Oral Mercantil 1 Acdo. Núm. Exp. 309/2025.
Secreto. Ejecutivo Mercantil Oral Mercantil 1 Acdo. Núm. Exp. 348/2025.
Secreto. Ejecutivo Mercantil Oral Oralidad Mercantil 1 Acdo. en Incidente. Núm. Exp. 559/2024 Inc. Providencias Precautorias.
Secreto. Providencias Precautorias Mercantil 1 Acdo. Núm. Exp. 70/2022.
Secreto. Ejecutivo Mercantil 1 Acdo. Núm. Exp. 957/2024.
Showco Sapi de C.V. vs. Moreno Hernández Óscar Octavio. Oral Mercantil Aud. de Ley. 1 Acdo. Núm. Exp. 819/2024.
Sisma Mantenimiento S.A. de C.V. vs. Nueva Elektra del Milenio S.A. de C.V. Oral Mercantil Desechamiento. 1 Acdo. Núm. Exp. 298/2025.
Valle San Sebastián Michel vs. Rosetta Equity Partners Sapi de C.V. y Atlanga Holdings S.A. de C.V. y Umbrella Holdings S.A. de C.V. y Explora Capital S.A. de C.V. y Orozco Soberón Alonso y Soberón Salzillo Rodrigo. Otros Oralidad Mercantil 1 Acdo. Núm. Exp. 189/2023.
Walford Hawkins Francis Richard vs. Banco Nacional de México Sociedad Anónima, Institución de Banca Múltiple Grupo Financiero Banamex y/o Banco Nacional de México Sociedad Anónima, Integrante del Grupo Financiero Banamex. Otros Oralidad Mercantil 1 Acdo. Núm. Exp. 667/2023.

LA SECRETARIA DE ACUERDOS
LIC. LILIA MARGARITA GONZÁLEZ PACHECO

TRIGÉSIMO QUINTO DE LO CIVIL DE PROCESO ORAL

SECRETARÍA "A"
ACUERDOS DEL 27 DE MARZO DEL 2025

Álvarez Martínez Brian vs. Ortiz Ortiz Óscar y Ortiz Ortiz Mario. Ejecutivo Mercantil Oral Mercantil Autr. Simple. 1 Acdo. Núm. Exp. 249/2020 Inactividad 9/Agt/21.

SOLO CONSULTA
SOLO CONSULTA
SOLO CONSULTA

Arrendacever S.A. de C.V. vs. Cabrera Rincón Guillermina Elizabeth. Oral Mercantil Desahoga Vista Con Objeción. 1 Acdo. Núm. Exp. 1003/2024.

Banca Afirme Sa Institución de Banca Múltiple Afirme Grupo Financiero vs. Grupo Ram Val S.A. de C.V. y Ramos Valencia José Vicente. Oral Mercantil Nueva Cuenta, Se Ordenan Oficios para Cumplir Con la Suspensión. 1 Acdo. en Amparo. Núm. Exp. 625/2024 Amparo Indirecto Claudio Manuel 12/Dic/24.

Banco Actinver Sociedad Anónima Institución de Banca Múltiple Grupo Financiero Actinver en su Carácter de Fiduciario del Fideicomiso de Administración F 5269 vs. Del Villar Morales Lidia y Porrúa Cuervo María Teresa y También Conocida como de María Teresa Porrúa Cuervo de Herrero y Teresa Porrúa Cuervo. Oral Mercantil Devolución de Exh. Sin Diligenciar. 1 Acdo. Núm. Exp. 99/2024.

Banco Invex S a Institución de Banca Múltiple Invex Grupo Financiero en su Carácter de Fiduciario del Fideicomiso Irrevocable de Administración Identificado Con el Número F 1301 vs. Vargas Gómez María Guadalupe Yolanda. Especial Hipotecario Civil Se Desecha Demanda Virtual. 1 Acdo. Núm. Exp. 347/2025.

Cervantes Sánchez Concepción vs. Banco Azteca, S.A. Institución de Banca Múltiple. Oral Mercantil Autr. Simple. 1 Acdo. Núm. Exp. 793/2022.

Coloidales Duche S.A. de C.V. y Budd González William Patrick Georges Genaro y Budd González Lloyd Louis Thomas Maurice vs. Allianz México S.A. Oral Mercantil Se Agrega Comparecencia. 1 Acdo. Núm. Exp. 997/2024.

Coria Rodríguez Alejandro vs. Camverto. Oral Mercantil Se Da Vista Con Informe Siara. 1 Acdo. Núm. Exp. 679/2024.

Escobar García Geovana Haydee vs. Martínez Chávez Sergio. Ejecutivo Mercantil por Hechas Sus Manifestaciones. 2 Acdos. Núm. Exp. 23/2025.

Fabricantes Lazzi de México S.A. de C.V. vs. Popup Design S de R.L. de C.V. Ejecutivo Mercantil Se Admite Inc. de Nul. de Emplazamiento. 1 Acdo. en Otros. Núm. Exp. 841/2024 Inc. de Nul. de Actuaciones 24/03/2024.

García Cuevas Ma Isabel vs. Reyes Arciniega José Alfonso. Ejecutivo Mercantil Se Señala Fecha de Aud. de Desahogo de Pruebs. y Alegatos. 1 Acdo. Núm. Exp. 899/2024.

Guillén Estévez Benito y Guillén Estévez), hoy su Sucesión (Quien También Usa el Nombre de Benito vs. Rivas Calderon María Antonieta. Oral Civil Turno a la Actuaria. 1 Acdo. Núm. Exp. 967/2024.

Liverpool Pc S.A. de C.V. vs. Arroyo González Alberto. Oral Mercantil Ratifique Firma. 1 Acdo. Núm. Exp. 155/2025.

Romero Martínez Roberto Carlos vs. Martínez Cruz Rosa y Romero Segundo Roberto. Juris. Voluntaria Civil No Exhibe Copias de Traslado. 1 Acdo. Núm. Exp. 275/2025.

Rueda Carrillo Gabriel vs. Valle Águilar José Antonio. Ejecutivo Mercantil Se Ordena Agregar Cedula de Notificación. 1 Acdo. Núm. Exp. 945/2024.

Salgado Campos Miryam Ivonne vs. Banco Azteca Sa Institución de Banca Múltiple. Oral Mercantil Asunto Concluido. 1 Acdo. Núm. Exp. 399/2023.

Secreto. Ejecutivo Mercantil Acredita Personalidad. 1 Acdo. Núm. Exp. 1033/2024.

Secreto. Ejecutivo Mercantil Desistimiento de la Instancia. 2 Acdos. Núm. Exp. 43/2025.

Secreto. Ejecutivo Mercantil Oral Mercantil Admisión Demanda. 1 Acdo. Núm. Exp. 311/2025.

Secreto. Ejecutivo Mercantil Oral Mercantil No Se Acuerda de Conformidad. 1 Acdo. en Incidente. Núm. Exp. 3/2025 Providencia Precautoria.

Secreto. Ejecutivo Mercantil Oral Mercantil Turno a la Actuaria. 2 Acdos. Núm. Exp. 1039/2024.

Secreto. Ejecutivo Mercantil Oral Mercantil Turno a la Actuaria. 1 Acdo. Núm. Exp. 3/2025.

Secreto. Ejecutivo Mercantil Prevención. 1 Acdo. Núm. Exp. 339/2025.

Secreto. Medios Preparatorios Mercantil Ratifique Firma. 1 Acdo. Núm. Exp. 103/2025.

Secreto. Providencias Precautorias Mercantil Se Autorizan Copias Certificadas. 1 Acdo. Núm. Exp. 105/2022.

Smurfit Carton y Papel de México S.A. de C.V. vs. Asociación Bygga Kalakalan S.A. de C.V. y Arteaga Escudero Anghely. Ejecutivo Mercantil Oral Mercantil Sin Lugar a Aclarar Auto. 1 Acdo. Núm. Exp. 791/2024.

Tirado Meave Sara vs. Banco Mercantil del Norte S.A. Institución de Banca Múltiple Grupo Financiero Banorte. Oral Mercantil Sin Lugar a Declarar la Prescrip. de la Ejecución. 1 Acdo. Núm. Exp. 79/2021.

Torres Romero Claudia Verónica. Oral Mercantil Prevención (Demanda Virtual). 1 Acdo. Núm. Exp. 343/2025.

Unifin Financiera Sociedad Anónima Bursatil de Capital Variable y antes Unifin Financiera Sociedad Anónima Bursatil de Capital Variable Sociedad Financiera de Objeto Múltiple Entidad No Regulada y antes Unifin Financiera Sociedad Anónima Promotora de Inversión de Capital Variable Sociedad Financiera de Objeto Múltiple Entidad No Regulada vs. Grupo Constructor Dicosa S.A. de C.V. y Juárezparra Guerrero Vicente Franz y Rodríguez León Ives Antonio. Oral Mercantil Oficio Cfe. 2 Acdos. Núm. Exp. 353/2023.

AUDIENCIA

Network Transportation Systems Studies S.A. de C.V. vs. Controladora de Operaciones de Infraestructura S.A. de C.V. Acta Mínima de Juic. Oral Mercantil. 1 Audiencia. Núm. Exp. 637/2023.

SENTENCIA DEFINITIVA DEL 27 DE MARZO DEL 2025

Network Transportation Systems Studies S.A. de C.V. vs. Controladora de Operaciones de Infraestructura S.A. de C.V. Oral Mercantil Sent. Def. 1 Núm. Exp. 637/2023

EL SECRETARIO DE ACUERDOS
LIC. GUSTAVO GUZMÁN SÁNCHEZ

SECRETARÍA "B"
ACUERDOS DEL 27 DE MARZO DEL 2025

Arroyo Gerala Alejandro vs. Filmlinks S de R.L. de C.V. Oral Civil Vista Oficio. 1 Acdo. Núm. Exp. 64/2025.

Banco Autofin México, S.A., Institución de Banca Múltiple vs. Escamilla Villeda Gerardo y Franco García Andree. Oral Mercantil Cedula. 1 Acdo. Núm. Exp. 914/2024.

Banco Autofin México, S.A. I. B. M vs. Sixto Guerrero Francisco. Providencias Precautorias Mercantil Expedientillo. 1 Acdo. en Expedientillo. Núm. Exp. 912/2024.

Banco Mercantil del Norte, Sociedad Anónima, Institución de Banca Múltiple, Grupo Financiero Banorte vs. Pastrana Analco Daniel. Ejecutivo Mercantil Oral Mercantil Contesta Cnbv. 1 Acdo. en Incidente. Núm. Exp. 98/2025 Providencia Precautoria.

BBVA México, Sociedad Anónima, Institución de Banca Múltiple, Grupo Financiero BBVA México vs. Rosas Flores Alondra Itzel. Oral Mercantil Prevención (Demanda Virtual). 1 Acdo. Núm. Exp. 342/2025.

Caja de Previsión de la Policía Preventiva de la Ciudad de México vs. Sánchez Peralta Marco Antonio. Oral Civil Vista Oficio. 1 Acdo. Núm. Exp. 174/2024.

Ckd Activos 10, S.A. P. I. de C.V. vs. Vg & Mm Distribución y Comercialización, S.A. de C.V. y Mena Abascal Alejandro y Hendrix Villaseñor William Edward. Providencias Precautorias Mercantil Prorroga Cnbv. 1 Acdo. Núm. Exp. 204/2024.

Combe Ayala Arturo Raymundo vs. Cotal S.A. Oral Civil No Exhibe Traslado. 1 Acdo. Núm. Exp. 576/2024.

Cruz Chávez Jacobo vs. Zurich Santander Seguros México, S. Oral Mercantil 1 Acdo. Núm. Exp. 56/2022.

Cruz Chávez Jacobo vs. Zurich Santander Seguros México, S. Oral Mercantil Pasa a Sent. Interlocutoria. 1 Acdo. en Incidente. Núm. Exp. 56/2022 Inc. Liquidación de Intereses.

Díaz Solano Gustavo y Méndez Rodríguez René vs. Seguros Argos S.A. de C.V. y Aseguradora Patrimonial Vida S.A. de C.V. Oral Mercantil Debe Estarse. 1 Acdo. Núm. Exp. 450/2024.

Dr. Gaming Technology, S.A. P. I. de C.V. vs. Jumamex S.A. de C.V. Oral Mercantil Copias Certificadas. 1 Acdo. Núm. Exp. 328/2022.

Fuentes Martínez María de Jesús vs. Chubb Seguros México S.A. Oral Mercantil Caducidad. 1 Acdo. Núm. Exp. 244/2024.

Gas Licuado de México, S.A. de C.V. vs. Javier García Leal. Oral Mercantil Notif. Llegada de Autos. 1 Acdo. Núm. Exp. 156/2021.

González Lewis Larisa vs. Banco Nacional de México Sa Integrante del Grupo Financiero Banamex. Oral Mercantil Ha Causado Ejecutoria. 1 Acdo. en Amparo. Núm. Exp. 250/2023 777/2024-I.

Logística Armada y Multiservicios Sociedad Anónima de Capital Variable vs. Comercializadora Milenio. Oral Mercantil No Procede. 1 Acdo. en Incidente. Núm. Exp. 18/2025 Providencia Precautoria.

SOLO CONSULTA
SOLO CONSULTA
SOLO CONSULTA

Madafco Grupo Industrial de Construcción y Servicio S.A. de C.V. vs. La Cosmopolitana S.A. de C.V. Oral Mercantil Devuelve Copias. 1 Acdo. en Cuaderno_Amparo_Dem. Núm. Exp. 208/2021 Amparo Indirecto la Cosmopolitana 419/2024-I.

Madafco Grupo Industrial de Construcción y Servicio S.A. de C.V. vs. La Cosmopolitana S.A. de C.V. Oral Mercantil Aclare. 2 Acdos. Núm. Exp. 208/2021 Tomo II.

Mondragón Fernández María Eugenia vs. Banco Mercantil del Norte Sa Institución de Banca Múltiple Grupo Financiero Banorte. Oral Mercantil Desahoga Vista. 1 Acdo. Núm. Exp. 26/2025.

Mondragón Romero Alfonso Rubén vs. López Ruíz María de la Luz. Medios Preparatorios Mercantil No Hay Cita. 1 Acdo. Núm. Exp. 538/2023.

Padilla Díaz Arturo vs. María Emilia Irma Guillermina Pionciano Arangoa y Laurencio Gaona Sánchez. Oral Civil No Ha Lugar. 1 Acdo. Núm. Exp. 364/2020.

Páez Barragán Vicente vs. Exxea S.A. de C.V. Oral Civil Publicación Edictos. 1 Acdo. Núm. Exp. 28/2024.

Prestadora de Servicios Ciclomart Sapi de C.V. Sofom Enr vs. Cadica S.A. de C.V. y Torres Lavarez Rafael y López García Jesús Humberto. Ejecutivo Mercantil Oral Mercantil Contesta Cnbv. 1 Acdo. en Incidente. Núm. Exp. 678/2024 Inc. de Providencias Precautorias.

Prieto Maya Claudia Lizette vs. Banco Mercantil del Norte, S.A. Institución de Banca Múltiple Grupo Financiero Banorte. Oral Mercantil Ced Notificada. 1 Acdo. en Amparo. Núm. Exp. 434/2024 Suspensión.

Reyes Castañeda José Antonio y y-o. Brian Antonio Reyes Aguilar y-o. Sergio Rioja Chávez y-o. Luis Ángel Hernández Barranco vs. Águila Amador Israel Antonio y Herrera Méndez Itzel. Ejecutivo Mercantil Oral Mercantil Cedula. 1 Acdo. Núm. Exp. 10/2025.

Romero Cano Raúl. Oral Mercantil No Ampara. 1 Acdo. Núm. Exp. 88/2024 Amparo Directo Demandada.

Secreto. Ejecutivo Mercantil Admisión Demanda. 1 Acdo. Núm. Exp. 338/2025.

Secreto. Juris. Voluntaria Mercantil Prevención (Demanda Virtual). 1 Acdo. Núm. Exp. 340/2025.

Secreto. Providencias Precautorias Mercantil Cump. Total. 1 Acdo. Núm. Exp. 48/2025.

Sicrea Comercial S.A. de C.V. vs. Chantes Murillo Jesús Gonzalo. Ejecutivo Mercantil Cedula. 1 Acdo. Núm. Exp. 180/2025.

Terumo Medical, S.A. de C.V. vs. Medicrave, S.A. de C.V. Oral Mercantil Desecha. 1 Acdo. Núm. Exp. 290/2025.

Unifin Financiera S.A. Bursatil de C.V. vs. Procesadora de Ceramica de México S.A. de C.V., Marcelo Gerardo Garza Laguera y María Mayela González Martínez. Oral Mercantil Devuelve Minuta. 3 Acdos. Núm. Exp. 466/2020.

Van Nuland S.A. de C.V. vs. Banco Nacional de México Sa Integrante del Grupo Financiero Banamex. Oral Mercantil Fecha Audiencia. 1 Acdo. Núm. Exp. 324/2024.

Villareal Vidales Christian Alejandro vs. Chávez Becerril Adriana. Ejecutivo Mercantil Oral Mercantil Contesta Cnbv. 1 Acdo. Núm. Exp. 862/2024.

AUDIENCIAS NO PUBLICADOS

Martínez Cerón Javier vs. Montiel Flores Clara Angélica y Martínez Montiel Javier Yair y Martínez Montiel Isamara Nizaguie. Acta Minima Oral Civil. 1 Audiencia. Núm. Exp. 802/2022.

Van Nuland S.A. de C.V. vs. Banco Nacional de México Sa Integrante del Grupo Financiero Banamex. Acta Minima Oral Mercantil. 1 Audiencia. Núm. Exp. 324/2024.

LA SECRETARIA DE ACUERDOS
LIC. LETICIA ARIADNA ROMERO DÁVILA

SECRETARÍA "C"
SIN PUBLICACIÓN

TRIGÉSIMO SEXTO DE LO CIVIL DE PROCESO ORAL

SECRETARÍA "A"
ACUERDOS DEL 27 DE MARZO DEL 2025

123lease Sapi de C.V. vs. Solarever Ev S.A. de C.V. Oral Mercantil 1 Acdo. Núm. Exp. 277/2025.

Banca Mifel Sociedad Anónima Institución de Banca Múltiple Grupo Financiero Mifel vs. Popup Design S de R.L. de C.V. y Mathieu Cahuzac Philippe Laurent. Providencias Precautorias Oral Mercantil 1 Acdo. Núm. Exp. 91/2025.

Banco Actinver Sa Ibm Grupo Financiero Actinver Actuando Unicamente en su Carácter de Fiduciario del Fideicomiso F3632 vs. Davison Corkidi Devora y Cuarzo Azul S.A. de C.V. Oral Mercantil 1 Acdo. Núm. Exp. 59/2025.

Banco Santander México S.A. Institución de Banca Múltiple Grupo Financiero Santander México vs. Hrm Sistemas Integrales, S.A. de C.V. y Salinas Fernández María Fernanda. Ejecutivo Mercantil Oral Mercantil 1 Acdo. Núm. Exp. 229/2024.

Banco Santander México Sa Institución de Banca Múltiple Grupo Financiero Santander México vs. Sf Training Evolution S.A. de C.V. y Shapiro Kudler Isaac. Ejecutivo Mercantil 1 Acdo. Núm. Exp. 531/2024.

Banco Santander México, S.A. Institución de Banca Múltiple, Grupo Financiero Santander México vs. Consultoría en Rh Sofcom S.A. de C.V. Bonifacio Alberto Martínez José. Providencias Precautorias Mercantil 1 Acdo. Núm. Exp. 69/2021.

BBVA México, Sociedad Anónima, Institución de Banca Múltiple, Grupo Financiero BBVA México vs. González Ávila Laura Elisa. Oral Mercantil 1 Acdo. Núm. Exp. 293/2025.

Caja de Previsión de la Policía Preventiva de la Ciudad de México vs. Álvarez Robles Roberto. Oral Civil 2 Acdos. Núm. Exp. 373/2023.

Carmona Román Dea Josefina vs. Metlife México Sa y Banco Nacional de México Sa Integrante del Grupo Financiero Banamex. Oral Mercantil 1 Acdo. Núm. Exp. 281/2025.

Chavero García Edi Fred vs. Urban Grupo Inmobiliario y Grupo Robego S.A. de C.V. Oral Mercantil 1 Acdo. en Incidente. Núm. Exp. 199/2025 Providencia Precautoria.

Comercial Atocpan S. C. de R. L. de C.V. vs. Rivera Saucedo Raúl. Oral Mercantil 1 Acdo. Núm. Exp. 741/2023.

Corporativo Laudex Sapi de C.V. Sofom Enr vs. Aguilar Monjaras Lorena Guadalupe. Oral Mercantil 1 Acdo. Núm. Exp. 739/2024.

Corporativo Laudex Sapi de C.V. Sofom Enr vs. García Rivera Brenda Rosalba y García Vázquez Juan Antonio. Oral Mercantil 2 Acdos. Núm. Exp. 789/2024.

Decarome Sociedad Anónima Promotora de Inversión de Capital Variable vs. Comercializadora Dorinko S.A. de C.V. Ricardo Conteras Martínez. Ejecutivo Mercantil Oral Mercantil 1 Acdo. Núm. Exp. 245/2020.

Del Valle Cardeña Fernando Alberto vs. Martínez Martínez Verónica. Oral Civil 1 Acdo. Núm. Exp. 249/2025.

Eduardo Castro vs. Rra Asesores de Negocios e Inversión Sociedad Anónima Promotora de Inversión de Capital Variable. Oral Mercantil 1 Acdo. Núm. Exp. 291/2020.

Flores Negrete César vs. De la Rosa Domínguez Martha y Rubalcava de la Rosa Clara Ema y Rubalcava de la Rosa José de Jesús y Rubalcava de la Rosa José Arnoldo y Rubalcava de la Rosa Martha Lidia y Rubalcava de la Rosa Javier Arturo y Rubalcava de la Rosa Raúl Alberto. Oral Civil 3 Acdos. Núm. Exp. 153/2024.

García Castillo Daniel Felipe vs. González Vázquez Baltazar. Ejecutivo Mercantil 3 Acdos. Núm. Exp. 889/2024.

Gilberto Izael Guerrero Rea. Oral Mercantil Previo y Justificado Juez. 1 Acdo. en Amparo_Buscador. Núm. Exp. 471/2025.

Gómez Díaz de León Antonio Federico vs. Pr1merotusalud Seguros Médicos y y-o. Fircap S.C. Primero Tu Salud. Oral Mercantil 1 Acdo. Núm. Exp. 913/2024.

González Márquez Gustavo Prudencio vs. Seguros Monterrey New York Life S.A. de C.V. y Correa López Moisés. Oral Mercantil Concluido. 2 Acdos. Núm. Exp. 377/2022 Tomo II.

Guauxochitl Cruz Erendira vs. González Santos Luis Ángel y González Felipe. Oral Civil 1 Acdo. Núm. Exp. 53/2023 Tomo II.

Housale Mx S.A. de C.V. vs. Banco Santander México Sa Institución de Banca Múltiple Grupo Financiero Santander México. Oral Mercantil 1 Acdo. Núm. Exp. 837/2024.

Liverpool Pc, S.A. de C.V. vs. Carmona Rivas Elizabeth. Oral Mercantil Acta Minima de Aud. de Juic. Cont. 1 Acdo. Núm. Exp. 875/2024.

Martínez Lara Manfredo vs. Crédito para el Desarrollo a la Palabra S.A. P. I. de C.V., Sofom, E. N. R. Otros Oralidad Mercantil 1 Acdo. Núm. Exp. 691/2024.

Mejorando Vidas y Aumentando Sonrisas A.C. vs. Pereyra Flores Aline. Oral Civil 2 Acdos. Núm. Exp. 123/2022.

Montiel España Nancy y Sánchez Moreno María Elena vs. Grupo Affinitas de Ayuda Mutua Sc. Oral Mercantil 2 Acdos. Núm. Exp. 43/2025.

SOLO CONSULTA
SOLO CONSULTA
SOLO CONSULTA

Monto Fácil Sociedad Anónima Promotora de Inversión de Capital Variable Sociedad Financiera de Objeto Múltiple Entidad No Regulada vs. Delgado Castro Irma. Ejecutivo Mercantil Vista Con Excepciones. 1 Acdo. Núm. Exp. 695/2024.

Negrin Muñoz Alejandro vs. Organización en Diseño y Producción Integral Gd e Sapi de C.V. y Sinta Muñoz René Alberto. Providencias Precautorias Mercantil 1 Acdo. en Incidente. Núm. Exp. 1031/2024.

Reyes Cortés Elizabeth vs. Dolores Zeferino Catalina. Oral Civil Admisorio. 1 Acdo. Núm. Exp. 343/2025.

Rodríguez Vázquez José Evodio vs. Jesús Rafael Martínez García. Oral Civil 1 Acdo. Núm. Exp. 277/2020.

Rosado Medina Daniela vs. Banco Nacional de México Sa Integrante del Grupo Financiero Banamex Tarjetas Banamex S.A. de C.V. Sofom Er. Oral Mercantil Acta Min. de Aud. Preliminar. 1 Acdo. Núm. Exp. 15/2025.

Salazar Barrientos Héctor y Durán Rodríguez Alejandra vs. Salazar Durán Héctor. Oral Mercantil 1 Acdo. en Tercería. Núm. Exp. 677/2024 Excl. de Dominio.

Sandoval Bautista Margarita y Sarabia Sandoval Leonardo Daniel vs. Citibanamex Seguros S.A. de C.V. Oral Mercantil Cómputo Emplazamiento. 2 Acdos. Núm. Exp. 75/2025.

Secreto. Ejecutivo Mercantil Oral Mercantil 1 Acdo. Núm. Exp. 107/2025.

Secreto. Ejecutivo Mercantil 1 Acdo. Núm. Exp. 275/2025.

Secreto. Ejecutivo Mercantil Inc. de Providencia Precautoria. 1 Acdo. en Incidente. Núm. Exp. 275/2025 Providencia Precautoria.

Secreto. Ejecutivo Mercantil Puesta a Disposición. 1 Acdo. Núm. Exp. 313/2025.

Secreto. Ejecutivo Mercantil 1 Acdo. Núm. Exp. 319/2025.

Secreto. Ejecutivo Mercantil Puesta a Disposición. 1 Acdo. Núm. Exp. 333/2025.

Secreto. Ejecutivo Mercantil Admisorio. 1 Acdo. Núm. Exp. 339/2025.

Secreto. Ejecutivo Mercantil 1 Acdo. Núm. Exp. 341/2025.

Secreto. Ejecutivo Mercantil Requerimiento Exhiba Documentos. 1 Acdo. Núm. Exp. 355/2025.

Secreto. Providencias Precautorias Mercantil Inc. de Providencia Precautoria. 1 Acdo. en Incidente. Núm. Exp. 57/2025.

Secreto. Ejecutivo Mercantil 1 Acdo. Núm. Exp. 763/2024.

Serrano Orozco Eduardo vs. Thona Seguros S.A. de C.V. Oral Mercantil Concluido. 2 Acdos. Núm. Exp. 7/2024.

Servicios Tres Encinas, S.A. de C.V. vs. Cuez Lozano Emeterio. Oral Mercantil 1 Acdo. Núm. Exp. 257/2025.

Si Vale México S.A. de C.V. vs. Dual Intercontinental Solutions S.A. de C.V. Oral Mercantil Razon Exh. 1 Acdo. Núm. Exp. 225/2025.

Sigma Alimentos Comercial S.A. de C.V. vs. Rivera Martínez Adrián Elpidio. Providencias Precautorias Mercantil Disp. Exh. 1 Acdo. Núm. Exp. 595/2023.

Toyota Financial Services México S.A. de C.V. vs. Servicios Administrativos y Empresariales del Sur de Tamaulipas S.A. de C.V. y Sánchez Rodríguez Karina Marisol. Oral Mercantil Se Reserva Contestación. 1 Acdo. Núm. Exp. 177/2024.

Unifin Financiera, S.A. B. de C.V. vs. Promotora Inmobiliaria Majahual, S.A. de C.V. y Trs Recycling, S.A. de C.V. y Kasib, S.A. de C.V. y García Coudurier Diego. Oral Mercantil Admite Amparo Directo. 1 Acdo. en Cuaderno_Amparo_Dem. Núm. Exp. 11/2024 24-03-25.

Unifin Financiera, Sociedad Anónima Bursátil de Capital Variable, (Anteriormente Unifin Financiera, Sociedad Anónima Bursátil de Capital Variable, Sociedad Financiera de Objeto Múltiple, Entidad No Regulada) vs. Construcciones y Rentas de Maquinaria, Sociedad Anónima de Capital Variable y Sandoval Álvarez Atanasio. Oral Mercantil 1 Acdo. Núm. Exp. 97/2024.

Valenzuela Martínez Kassandra Iridian vs. Vázquez Martínez Julio César y Juárez Nieves Alicia. Ejecutivo Mercantil Oral Mercantil 2 Acdos. Núm. Exp. 37/2025.

Zhang Jiali vs. Herrera Castillo Roberto. Ejecutivo Mercantil Oral Mercantil 1 Acdo. Núm. Exp. 215/2023.

NO PUBLICADOS

Banco Actinver Sa Ibm Grupo Financiero Actinver Actuando Unicamente en su Carácter de Fiduciario del Fideicomiso F3632 vs. Davison Corkidi Devora y Cuarzo Azul S.A. de C.V. Oral Mercantil Acta de Aud. Preliminar. 1 Acdo. Núm. Exp. 59/2025.

SENTENCIA DEFINITIVA DEL 27 DE MARZO DEL 2025

Liverpool Pc, S.A. de C.V. vs. Carmona Rivas Elizabeth. Oral Mercantil Sent. Def. 1 Núm. Exp. 875/2024

LA SECRETARIA DE ACUERDOS
LIC. GABRIELA PADILLA RAMÍREZ

SECRETARÍA "B"
ACUERDOS DEL 27 DE MARZO DEL 2025

Adame Oropeza Miguel Ángel vs. Exitus Credit Sociedad Anónima Promotora de Inversión de Capital Variable Sociedad Financiera de Objeto Múltiple Entidad No Regulada. Oral Civil 1 Acdo. Núm. Exp. 338/2024.

Arrendadora Ve por Más, S.A. de C.V., Sofom, E. R., Grupo Financiero Ve por más vs. Silsa Ingeniería Avanzada, S.A. de C.V. y Silveyra Muñoz Raymundo. Providencias Precautorias Mercantil 1 Acdo. Núm. Exp. 70/2025.

Banco Mercantil del Norte Sa Institución de Banca Múltiple Grupo Financiero Banorte vs. Consultoría Lusof S.A. de C.V. y González Piña Yolanda Angélica. Ejecutivo Mercantil Oral Mercantil 1 Acdo. Núm. Exp. 694/2024.

Banco Santander México Sa Institución de Banca Múltiple, Grupo Financiero Santander México vs. Molduras y Puertas Alfa S.A. de C.V. y Rodiles González Miguel Ángel y Aguirre Berny Alma y González Barreto Teresa. Ejecutivo Mercantil Oral Mercantil Prov Prec. 1 Acdo. en Incidente. Núm. Exp. 776/2024 Providencias Precautorias.

BBVA México, Sociedad Anónima, Institución de Banca Múltiple, Grupo Financiero BBVA México vs. Vargas Hermida Noemí. Oral Mercantil Admisorio. 1 Acdo. Núm. Exp. 304/2025.

Caja de Previsión de la Policía Preventiva de la Ciudad de México vs. Pérez Jaimes Pedro Alberto. Oral Civil Admisorio. 1 Acdo. Núm. Exp. 350/2025.

Carapia Perea Jorge vs. Hernández Guerrero Fabián. Oral Civil Turno. 1 Acdo. Núm. Exp. 126/2025.

Carral Dávila Alberto vs. Santander Consumo S.A. de C.V. Sofom Er y Banco Santander México Sa Institución de Banca Múltiple Grupo Financiero Santander México. Oral Mercantil 1 Acdo. Núm. Exp. 418/2023.

Castillo Heredia Miguel Ángel y Mascorro Ñluna María del Rocío y También Conocida como Rocío Mascorro del Castillo vs. Asael, S.A. de C.V. Oral Civil Acdo. no Publ. de 25 de Marzo 2025. 1 Acdo. Núm. Exp. 178/2022.

Cisneros Hernández Juan Ignacio vs. Domingiuez Casimiro Dafne Esmeralda y Chapa Soto Alejandro. Oral Civil 1 Acdo. Núm. Exp. 316/2022.

Corporativo Laudex Sapi de C.V. Sofom Enr vs. Rodríguez Montesinos Diego Iván y Montesinos Juárez Mónica. Ejecutivo Mercantil Cómputo. 3 Acdos. Núm. Exp. 146/2025.

Díaz de León Acosta Vicente Eustaquio vs. García Castelain Pablo. Oral Mercantil Caducidad. 1 Acdo. Núm. Exp. 676/2023.

Elizalde Cárdenas Eduardo vs. Magallanes García Fernando y Magallanes Villarreal José Antonio y Magallanes García José Antonio y Sánchez Delgado Pablo y Sánchez Carbajal Jorge Arturo y Ezquerro Sánchez Regina y Robles Reyes José Roberto. Oral Civil Cómputo. 7 Acdos. Núm. Exp. 290/2025.

Factoring Corporativo S.A. de C.V. Sfom E. R. Ejecutivo Mercantil Oral Mercantil 1 Acdo. Núm. Exp. 264/2024.

Franco Armas Érika Marlen vs. Cervantes López Samuel Alberto. Oral Civil 1 Acdo. Núm. Exp. 442/2023.

González Jiménez María Margarita vs. Ramírez Galindo Érika Karina. Oral Civil Razon. 1 Acdo. Núm. Exp. 720/2024.

Grupo Alcalá Ruíz Eventos Sociales y Comercializadora S.A. de C.V. vs. Metrica Mantenimiento Especializado y Refrigeración Sas y García Castelán Verónica. Ejecutivo Mercantil Oral Mercantil Aud. Juicio. 1 Acdo. Núm. Exp. 920/2024.

Gutiérrez Hernández Luz María y Dispa Rangel María del Rosario y Castro Chamarro Érika vs. Banco Mercantil del Norte Sa Institución de Banca Múltiple Grupo Financiero Banorte. Ejecutivo Mercantil Cómputo. 2 Acdos. Núm. Exp. 934/2024.

Hernández González Javier Leonardo vs. Pérez Gutiérrez Juan Carlos. Oral Civil Vista. 1 Acdo. Núm. Exp. 820/2024.

HSBC México Sa Institución de Banca Múltiple Grupo Financiero HSBC vs. Muttol Desarrolladora de Obra S.A. de C.V. y Hidalgo Correa Alejandro. Providencias Precautorias Mercantil Vista. 1 Acdo. Núm. Exp. 960/2024.

SOLO CONSULTA
SOLO CONSULTA
SOLO CONSULTA

HSBC México Sociedad Anónima Institución de Banca Múltiple Grupo Financiero HSBC vs. Soluciones Ecológicas Electrónicas S de R.L. de Cvjavier Samperio Gutiérrezoscar Alberto Vázquez Figueroa. Oral Mercantil Vista. 1 Acdo. en Otros. Núm. Exp. 386/2020 Tomo II.

Isiven de Colombia Sas vs. Ci Heavy Industries S.A. de C.V. Oral Mercantil Turno. 1 Acdo. Núm. Exp. 240/2023 Tomo III.

Lumbreras Rivera Ignacio. Ejecutivo Mercantil Oral Mercantil Vista. 1 Acdo. Núm. Exp. 96/2021.

Mtl Debt Sapi de C.V. vs. Ar Distribuidora de Maderas S.A. de C.V. y Ramos Gutiérrez Everardo y Ramos Gutiérrez Vicente Rafael. Ejecutivo Mercantil Oral Oralidad Mercantil 1 Acdo. Núm. Exp. 524/2024.

Olvera Corona María Luisa vs. Olvera Corona Alejandra. Oral Civil Acta Min. de Aud. Preliminar. 1 Acdo. Núm. Exp. 166/2025.

Operadora de Hospitales Ángeles S.A. de C.V. vs. Cuevas Castañeda Beatriz y Olmedo Bernal Pedro Efrén. Oral Mercantil Vista. 1 Acdo. Núm. Exp. 16/2024.

Ortega Pineda Rocío vs. Miranda López Sergio Jaime y García Jiménez de López Laura. Oral Civil Turno. 1 Acdo. Núm. Exp. 294/2025.

Patricia Puentes Méndoza vs. Juan Manuel Pegueros Soto Juana Lilia Mercado Cruz. Ejecutivo Mercantil Oral Mercantil 1 Acdo. Núm. Exp. 180/2020.

Quant Capital S.A. de C.V. Sofom Enr vs. Ruíz Durán Claudia Leticia. Providencias Precautorias Mercantil Siara. 1 Acdo. Núm. Exp. 994/2024.

Recubrimientos de México S.A. de C.V. vs. Automotriz Strena S.A. de C.V. Oral Mercantil Acuse. 1 Acdo. en Cuaderno_Amparo_Act. Núm. Exp. 496/2021.

Reyes Cárdenas Laura Luz vs. Borbolla Zamora Verónica Lizbeth. Medios Preparatorios Mercantil 3 Acdos. Núm. Exp. 874/2024.

Rivera Ayala Ronaldo vs. Qualitas Compañía de Seguros S.A. de C.V. Oral Mercantil Exh. Sin Dilig. 1 Acdo. Núm. Exp. 748/2023.

Rodríguez Sánchez Kevin Osvaldo vs. Intertrading Consul Sapi de C.V. Oral Mercantil Dada Cuenta. 1 Acdo. Núm. Exp. 528/2024.

Romero Larios Héctor vs. Martínez Aldana Carlos. Oral Civil Desech. 1 Acdo. Núm. Exp. 282/2025.

Salesland Promociones Mexicanas S.A. de C.V. vs. Farmiral S.A. de C.V. Medios Preparatorios Mercantil Admisorio. 1 Acdo. Núm. Exp. 348/2025.

Secreto. Ejecutivo Mercantil Turno. 1 Acdo. Núm. Exp. 202/2025.

Secreto. Ejecutivo Mercantil Desech. 1 Acdo. Núm. Exp. 312/2025.

Secreto. Ejecutivo Mercantil Oral Mercantil Desech. 1 Acdo. Núm. Exp. 314/2025.

Secreto. Oral Mercantil Admisorio. 1 Acdo. Núm. Exp. 322/2025.

Secreto. Providencias Precautorias Mercantil Prevención. 1 Acdo. Núm. Exp. 344/2025.

Secreto. Ejecutivo Mercantil Oral Mercantil Caducidad. 1 Acdo. Núm. Exp. 350/2024.

Secreto. Ejecutivo Mercantil Oral Mercantil Requerimiento Exhiba Documentos. 1 Acdo. Núm. Exp. 354/2025.

Secreto. Ejecutivo Mercantil Oral Mercantil Turno. 1 Acdo. Núm. Exp. 776/2024.

Secreto. Ejecutivo Mercantil 1 Acdo. Núm. Exp. 846/2024.

Secreto. Ejecutivo Mercantil Vista. 1 Acdo. Núm. Exp. 952/2024.

Sofom Inbursa S.A. de C.V. Sociedad Financiera de Objeto Múltiple Entidad Regulada Grupo Financiero Inbursa vs. Orantes Vázquez Julieta. Oral Mercantil Aud. Juicio. 1 Acdo. Núm. Exp. 898/2024.

Solana Arroyo Jorge vs. Becerril López Marco Antonio y Saldiva José y-o. José Saldívar. Oral Civil Turno. 1 Acdo. Núm. Exp. 702/2023.

Stm Financial S.A. de C.V. Sofom Er Grupo Financiero Inbursa vs. Gómez Flores Joel. Ejecutivo Mercantil Turno. 1 Acdo. Núm. Exp. 498/2024.

Torres Valdez Antonio vs. Crédito Refaccionario Industrial Sociedad Anónima. Oral Civil Vista. 1 Acdo. Núm. Exp. 254/2025.

Toyota Financial Services México S.A. de C.V. vs. Berenguel Alcántara Arturo y López Sagaon Neith Sulamita. Ejecutivo Mercantil Oral Mercantil Razon de Oficio. 1 Acdo. Núm. Exp. 34/2025.

Toyota Financial Services México S.A. de C.V. vs. Vega de León Pedro César. Providencias Precautorias Oral Mercantil Exhibe Bill. Depos. 1 Acdo. Núm. Exp. 296/2025.

Unifin Credit, S.A. de C.V., Sofom. E. N. R vs. Larod, Sociedad Anónima de Capital Variable Paola Lacorte Rodríguez Ernesto Julio Lacorte García Rosa Elena Rodríguez Silva. Ejecutivo Mercantil Oral Mercantil Disposición Exhorto. 1 Acdo. Núm. Exp. 478/2020.

AUDIENCIA

Zapata Guízar José Arturo vs. Cadiz Venture S.A. de C.V. y Banco Inmobiliario Mexicanbo Sa Institución de Banca Múltiple como Fiduciario del Fideicomiso Número 85100222. Señala Fecha Aud. Oral Mercantil. 1 Audiencia. Núm. Exp. 226/2025.

SENTENCIA DEFINITIVA DEL 27 DE MARZO DEL 2025

Sofom Inbursa S.A. de C.V. Sociedad Financiera de Objeto Múltiple Entidad Regulada Grupo Financiero Inbursa vs. Orantes Vázquez Julieta. Oral Mercantil Sent. Def. 1 Núm. Exp. 898/2024

LA SECRETARIA DE ACUERDOS
LIC. GABRIELA PADILLA RAMÍREZ

SECRETARÍA "C"
SIN PUBLICACIÓN

TRIGÉSIMO SÉPTIMO DE LO CIVIL DE PROCESO ORAL

SECRETARÍA "A"
ACUERDOS DEL 27 DE MARZO DEL 2025

Almexa Aluminio S.A. de C.V. vs. Banco Ve por más Sa Institución de Banca Múltiple Grupo Financiero Ve por Más. Providencias Precautorias Oral Mercantil Acuerdo. 1 Acdo. Núm. Exp. 7/2023 Tomo II.

Athié Aguilar Rossi Angélica vs. Grupo Importador Cimad S.A. de C.V. y Rozenmman Reuven. Resc. de Contrato Oralidad Mercantil un Auto. 1 Acdo. Núm. Exp. 334/2023.

BBVA Bancomer, S.A., Institución de Banca Múltiple, Grupo Financiero BBVA Bancomer vs. Atd Global Trading, S. de R. L. de C.V. Oral Mercantil Vista Con Of. Infonavit. 2 Acdos. Núm. Exp. 261/2022.

Camacho Cruz Rosalba vs. Gómez Tovar Jesús Alejandro. Otros Oralidad Civil un Auto. 1 Acdo. Núm. Exp. 251/2024.

García Rodríguez Ricardo vs. Banco Azteca Sa Institución de Banca Múltiple. Oral Mercantil Vista de Tres Días Con Inc. de Liquidación. 1 Acdo. Núm. Exp. 337/2022.

Guerrero Rea Gilberto Izael. No Definido No Definido Acuerdo. 2 Acdos. en Amparo. Núm. Exp. 471/2025 Amparo Indirecto 471/2025-I.

Pimentel Juárez Israel Rodolfo vs. BBVA México Sa Institución de Banca Múltiple Grupo Financiero BBVA México. Oral Mercantil un Auto. 1 Acdo. Núm. Exp. 664/2024.

Rodríguez Ramírez María Teresa vs. Metlife México S.A. Cump. de Contrato Oralidad Mercantil Autr. Sicor. 1 Acdo. Núm. Exp. 304/2025.

Secreto. Ejecutivo Mercantil Oral Mercantil un Auto. 2 Acdos. Núm. Exp. 277/2025.

Secreto. Ejecutivo Mercantil Admite, Turno. 1 Acdo. Núm. Exp. 284/2025.

Secreto. Ejecutivo Mercantil Baja Documental. 1 Acdo. Núm. Exp. 287/2025.

Secreto. Ejecutivo Mercantil Oral Mercantil 90 Días para Recibir Documentos. 2 Acdos. Núm. Exp. 291/2025.

Secreto. Ejecutivo Mercantil un Auto. 1 Acdo. Núm. Exp. 307/2025.

Secreto. Ejecutivo Mercantil Autr. Sicor. 1 Acdo. Núm. Exp. 311/2025.

Secreto. Ejecutivo Mercantil un Auto. 1 Acdo. Núm. Exp. 337/2025.

Secreto. Ejecutivo Mercantil Girar Oficios de Busqueda. 1 Acdo. Núm. Exp. 34/2025.

Secreto. Ejecutivo Mercantil Prevención. 1 Acdo. Núm. Exp. 341/2025.

Secreto. Oral Mercantil un Auto. 1 Acdo. Núm. Exp. 351/2021.

Secreto. Ejecutivo Mercantil Oral Mercantil un Auto. 1 Acdo. Núm. Exp. 461/2024.

Secreto. Providencias Precautorias Mercantil Notificar Mediante Exhorto. 1 Acdo. Núm. Exp. 934/2024.

Sofom Inbursa, Sociedad Anónima de Capital Variable, Sociedad Financiera de Objeto Múltiple, Entidad Regulada, Grupo Financiero Inbursa vs. Domínguez Verdin Edmundo. Oral Mercantil Elaborar Cédula. 1 Acdo. Núm. Exp. 940/2024.

SOLO CONSULTA
SOLO CONSULTA
SOLO CONSULTA

SENTENCIA DEFINITIVA DEL 27 DE MARZO DEL 2025

Toyota Financial Services México S.A. de C.V. vs. Cabrera Palma María Cristina. Ejecutivo Mercantil Sent. Def. 1 Núm. Exp. 891/2024

LA SECRETARIA DE ACUERDOS
LIC. ARELI AVILÉS CORNEJO

SECRETARÍA "B"
ACUERDOS DEL 27 DE MARZO DEL 2025

BBVA México, Sociedad Anónima, Institución de Banca Múltiple, Grupo Financiero BBVA México vs. Hurtazo Hernández Ian Rodrigo Emilio. Oral Mercantil 1 Acdo. Núm. Exp. 332/2025.
BBVA México, Sociedad Anónima, Institución de Banca Múltiple, Grupo Financiero BBVA México vs. López Rueda Ángeles. Oral Mercantil Computo. 2 Acdos. Núm. Exp. 292/2025.
Caja de Previsión de la Policía Preventiva de la Ciudad de México vs. Huerta Luna Adolfo. Otros Oralidad Civil 1 Acdo. Núm. Exp. 28/2024.
Fragoso García César Augusto vs. Seguros Ve por más Sociedad Anónima Grupo Financiero Ve por Más. Otros Oralidad Mercantil 1 Acdo. Núm. Exp. 732/2023.
Morales Oliveros Luis Guillermo. No Definido No Definido Acuerdo. 1 Acdo. en Amparo. Núm. Exp. 102/2025 Amparo Indirecto 102/2025-I.
Secreto. Ejecutivo Mercantil 2 Acdos. Núm. Exp. 148/2025.
Secreto. Providencias Precautorias Mercantil 1 Acdo. Núm. Exp. 235/2025.
Secreto. Ejecutivo Mercantil Oral Mercantil 1 Acdo. Núm. Exp. 25/2025.
Secreto. Ejecutivo Mercantil Acuerdo. 1 Acdo. Núm. Exp. 255/2025.
Secreto. Ejecutivo Mercantil Admisorio. 1 Acdo. Núm. Exp. 288/2025.
Secreto. Ejecutivo Mercantil 2 Acdos. Núm. Exp. 32/2025.
Secreto. Providencias Precautorias Mercantil 1 Acdo. Núm. Exp. 328/2025.
Secreto. Ejecutivo Mercantil 1 Acdo. Núm. Exp. 50/2025.
Secreto. Providencias Precautorias Mercantil 1 Acdo. Núm. Exp. 885/2024.
Transportes y Sevicios Adicionales Sanson S.A. de C.V. vs. Vantage Servicios Integrales de Salud S.A. de C.V. Otros Oralidad Mercantil Acuerdo. 1 Acdo. Núm. Exp. 338/2023 Tomo II.
Unifin Sab de C.V. vs. Delgado Bueno Daniel. Otros Oralidad Mercantil 1 Acdo. Núm. Exp. 328/2024.
Vázquez Manjarrez Sara Eugenia vs. Cobalt Impress S.A. de C.V. Oral Mercantil un Acuerdo. 2 Acdos. Núm. Exp. 598/2024.

LA SECRETARIA DE ACUERDOS
LIC. CYNTHIA JACQUELINE VALDEZ SANTOS

SECRETARÍA "C"
ACUERDOS DEL 27 DE MARZO DEL 2025

Banco del Bajío, Sociedad Anónima Institución de Banca Múltiple vs. Justin Antonio Gómez Rodríguez, Habiteu Arquitectura, Sociedad Anónima de Capital Variable y Jaime Antonio Gómez Suárez(Quien Acostubra Usar el Nombre de Jaime Gómez Suárez). Ejecutivo Mercantil Oral Mercantil Escrito de la Ministerio Público. 1 Acdo. en Seccion_De_Ejecución. Núm. Exp. 117/2020.
Banco Santander México, S.A., Institución de Banca Múltiple, Grupo Financiero Santander México vs. Global Visión Trade And Customs S.A. de C.V. y Martínez Luna Elia Patricia. Providencias Precautorias Mercantil Regresan Providencias Precautorias y Amparo del Archivo Judicial. 1 Acdo. Núm. Exp. 629/2021.
BBVA México, Sociedad Anónima, Institución de Banca Múltiple, Grupo Financiero BBVA México vs. Hurtazo Hernández Ian Rodrigo Emilio. Oral Mercantil Prevención. 1 Acdo. Núm. Exp. 333/2025.
BBVA México, Sociedad Anónima, Institución de Banca Múltiple, Grupo Financiero BBVA México vs. López Rueda Ángeles. Resc. de Contrato Oralidad Mercantil Computo Desechamiento. 2 Acdos. Núm. Exp. 293/2025.
Cardoso Hernández Itzel vs. BBVA México Sa Institución de Banca Múltiple Grupo Financiero BBVA México. Oral Mercantil Se Cita a Sent. Interl. Gastos y Costas. 2 Acdos. Núm. Exp. 686/2023.
De Jesús Laureano José Miguel vs. González Avilés Jorge Walberto y García Reyes Miguel Ángel. Ejecutivo Mercantil Prevención. 1 Acdo. Núm. Exp. 343/2025.
Farefo S.A. de C.V. Sofom Enr vs. Martínez Cornu Rafael y Fayad Salinas Frida. Ejecutivo Mercantil Oral Mercantil Acuerdo. 1 Acdo. en Cuaderno_Amparo_Act. Núm. Exp. 636/2021 Amparo Indirecto 788/2024-VI.
Ford Credit de México S.A. de C.V. Sofom E. R vs. Comercializadora Virdi S.A. de C.V. Oral Mercantil Admisorio. 1 Acdo. Núm. Exp. 306/2025.
Hewlett Packard Operations México S de R.L. de C.V. vs. Alea Arquitectos S.C. y Haime Lieberman León. Ejecutivo Mercantil Acuerdo. 1 Acdo. en Cuaderno_Amparo_Dem. Núm. Exp. 289/2023.
Praxair México S.A. de C.V. vs. Mundo Global de Remolques, S.A. de C.V. Oral Mercantil Vista Oficio. 2 Acdos. Núm. Exp. 339/2020.
Velázquez Moreno José Adrián vs. BBVA México Sa Institución de Banca Múltiple Grupo Financiero BBVA México. Otros Oralidad Mercantil Cierre de Tomo Uno. 1 Acdo. Núm. Exp. 429/2023.
Velázquez Moreno José Adrián vs. BBVA México Sa Institución de Banca Múltiple Grupo Financiero BBVA México. Otros Oralidad Mercantil Acdo. Requerimiento Exhorto. 2 Acdos. Núm. Exp. 429/2023 Tomo II.

EL SECRETARIO DE ACUERDOS
LIC. NORBERTO DÍAZ ORTIZ

TRIGÉSIMO OCTAVO DE LO CIVIL DE PROCESO ORAL Y DE TUTELA DE DERECHOS HUMANOS DE LA CDMX

SECRETARÍA "A"
ACUERDOS DEL 27 DE MARZO DEL 2025

Banco del Bajío Sa Institución de Banca Múltiple vs. Distribuidora Jiltex, Sapi de C.V. Juan Bosco Illescas Lelo de Larrea. Providencias Precautorias Mercantil Agregar Oficio. 1 Acdo. Núm. Exp. 215/2021.
Banco Mercantil del Norte, Sociedad Anónima, Institución de Banca Múltiple Grupo Financiero Banorte vs. Morales Peña Óscar y Hernández Núñez Érika. Providencias Precautorias Mercantil Exhiben Minuta Diligenciada. 1 Acdo. Núm. Exp. 685/2024.
Banco Mercantil del Norte, Sociedad Anónima, Institución de Banca Múltiple Grupo Financiero Banorte vs. Morales Peña Óscar y Hernández Núñez Érika. Ejecutivo Mercantil Se Aprueba Convn. y Se Ponen a Disposición Billetes. 2 Acdos. Núm. Exp. 959/2024.
BBVA México, Sociedad Anónima, Institución de Banca Múltiple, Grupo Financiero BBVA México vs. Fernández Peña Víctor Manuel. Oral Mercantil Se Previene. 1 Acdo. Núm. Exp. 299/2025.
Bonilla García Enrique vs. Chávez Zoto Eulogio Alberto y Huerta Landa Mónica. Ejecutivo Mercantil Dada Cuenta. 1 Acdo. Núm. Exp. 139/2025.
Corporación Nomi Fin. S.A. de C.V. Sofom Enr vs. Ecologia Mexicana Emerald Recycling S de R.L. de C.V. y Solís Morales Hugo. Providencias Precautorias Mercantil Contestación de Oficio. 1 Acdo. Núm. Exp. 563/2023.
De la Torre Ortega Miguel Ángel vs. González Hernández América Berenice. Ejecutivo Mercantil Oral Mercantil Requerimeinto de Traslado. 1 Acdo. Núm. Exp. 179/2025.
Herrera Velázquez Yadira vs. Banco Azteca Sa Institución de Banca Múltiple y Trans Unión de México Sa Sic y Circulo de Crédito S.A. de C.V. Sic. Oral Mercantil Comparecencia. 1 Acdo. Núm. Exp. 969/2024.
Secreto. Ejecutivo Mercantil Desahoga Req-Prevención. 1 Acdo. Núm. Exp. 291/2025.
Secreto. Ejecutivo Mercantil Oral Mercantil Se Exhorta. 1 Acdo. Núm. Exp. 349/2025.
Secreto. Ejecutivo Mercantil Se Exhorta. 1 Acdo. Núm. Exp. 345/2025.
Segurac Millenium S.A. de C.V. vs. Precisión Control de México S.A. de C.V. Oral Mercantil Prevención. 1 Acdo. Núm. Exp. 335/2025.
Soluciones de Localización Tracker S de R.L. de C.V. vs. Ozon S de R.L. de C.V. Oral Mercantil Estese. 1 Acdo. Núm. Exp. 111/2025.
Takshur Contac Center vs. Valladares Trejo Francisco Javier. Oral Civil Desahoga Req-Prevención. 1 Acdo. Núm. Exp. 311/2025.

SOLO CONSULTA
SOLO CONSULTA
SOLO CONSULTA

Unifin Financiera Sab de C.V. vs. Invernaderos Hidropónicos la Bonita Sapi de C.V. y Weisz Contente Iliana. Oral Mercantil Agregar Oficio Sre. 1 Acdo. Núm. Exp. 533/2023 Bis. 2 Tomo II.

AUDIENCIA

Vela Jiménez Sandra Cecilia vs. Ramírez Jiménez Adriel Andrés. Acta Minima de Aud. de Juic. Oral Civil. 1 Audiencia. Núm. Exp. 871/2024.

SENTENCIA DEFINITIVA DEL 27 DE MARZO DEL 2025

Vela Jiménez Sandra Cecilia vs. Ramírez Jiménez Adriel Andrés. Oral Civil Sent. Def. 1 Núm. Exp. 871/2024

LA SECRETARIA DE ACUERDOS
LIC. FÉLIX HERNÁNDEZ RAMÍREZ

SECRETARÍA "B"
ACUERDOS DEL 27 DE MARZO DEL 2025

Álvarez Flores Erick vs. Castañeda Medrano Mario Daniel. Ejecutivo Mercantil Causa Ejecutoria. 2 Acdos. Núm. Exp. 474/2024.

Archundia Haas Aiza Teresa vs. Flores Solano Dagoberto. Oral Civil Desecha la Demanda. 1 Acdo. Núm. Exp. 250/2025.

Autofinanciamiento México S.A. de C.V. vs. Quintana Arenazas Jorge y Vargas Velázquez Irma y Pérez González Antonio y Pérez Vargas Irasema. Oral Mercantil Dada Cuenta. 1 Acdo. Núm. Exp. 290/2025.

Bancoppel Sa Institución de Banca Múltiple vs. Polímeros Mexicanos Sociedad Anónima de Capital Variable y Laminados Técnicos Sociedad Anónima de Capital Variable y Gómez Chacón José Antonio. Providencias Precautorias Mercantil Devuelvase Los Docuemntos Previa Copia Certificada. 1 Acdo. Núm. Exp. 122/2025.

BBVA México, Sociedad Anónima, Institución de Banca Múltiple, Grupo Financiero BBVA México vs. Fernández Peña Víctor Manuel. Oral Mercantil Prevención. 1 Acdo. Núm. Exp. 298/2025.

Cetelem, S.A. de C. V, Sofom, E. R vs. Fierro Bautista Claudia Andrea. Ejecutivo Mercantil Girar Nuevamente Exhorto. 1 Acdo. Núm. Exp. 962/2024.

Constructora Texcocana de Calidad S.A. de C.V. vs. Dug Construcciones S.A. de C.V. Oral Mercantil Aclara Auto. 1 Acdo. Núm. Exp. 54/2024.

Desarrollo Inmobiliario Avance Atizapán S.A. de C.V. vs. Mendoza Jiménez Cosme Adolfo. Oral Mercantil Dada Cuenta. 1 Acdo. Núm. Exp. 610/2024.

Distribuidora Endoscopica M M S.A. de C.V. vs. Clínica Quirurgica Berlin S.A. de C.V. Oral Mercantil Girar Edictos. 1 Acdo. Núm. Exp. 906/2024.

Ekscelenko Sapi de C.V. Sofom Enr vs. Grupo Veterinario Fonseca S.A. de C.V. y Sánchez Fonseca Octavio Ulises de Jesús. Ejecutivo Mercantil Oral Mercantil Devuelve Exh. y Ordena Nuevo Exhorto. 1 Acdo. Núm. Exp. 192/2024.

Martínez Camacho Gerardo vs. García Saucedo Eduardo. Ejecutivo Mercantil Oral Mercantil Exhibe Avaluo. 1 Acdo. Núm. Exp. 562/2021.

Mendoza López Isaura y Castañeda Mendoza Arantxa Montserrat y Castañeda Mendoza Ernesto Armando vs. Promotora de Arquitectura S.A. de C.V. y 7 Urbana S.A. de C.V. Oral Mercantil Dada Cuenta. 1 Acdo. Núm. Exp. 1034/2024.

Murguía Cueva Gustavo vs. Axa Seguros S.A. de C.V. Oral Mercantil Prevención. 1 Acdo. Núm. Exp. 342/2025.

Narváez Maxime Pierre Francois y Bagard Gontran Alexandre vs. Juzgado Décimo del Registro Civil de la Ciudad de México. Protección Efectiva de Derechos Tutela de Derechos Humanos Estese. 1 Acdo. Núm. Exp. 104/2025.

Nr Finance México S.A. de C.V. vs. Zambrano Arriaga Zaira Guadalupe. Ejecutivo Mercantil Devolución Exh. Sin Diligenciar. 1 Acdo. Núm. Exp. 526/2024.

Núñez de Haro Cruz Helena vs. Perfumes y Escencias Fraiche S.A. de C.V. y Franquicias Quetzalcóatl S.A. de C.V. Medios Preparatorios Mercantil Autr. Sicor. 1 Acdo. Núm. Exp. 316/2025.

Ortega González Oliver vs. Martínez Torres María del Carmen. Oral Civil No Admite Incidente. 1 Acdo. Núm. Exp. 238/2022.

Ramírez Morales Baldomar vs. Cisneros Martínez Sandra Elvira. Oral Civil Aclara Auto. 1 Acdo. Núm. Exp. 226/2023.

Rojas Maciel Francisco Javier vs. Gutiérrez Alcántara José Ángel Rodolfo. Oral Mercantil Contesta Excep Ordena Computo 1048-2024. 1 Acdo. Núm. Exp. 1048/2024.

Salazar Millán Jaquelíne del Carmen vs. Qualitas Compañía de Seguros S.A. de C.V. Oral Mercantil Dada Cuenta. 1 Acdo. Núm. Exp. 702/2022.

Sandoval Calderón Manuel Guadalupe vs. Banco Mercantil del Norte Sa Institución de Banca Múltiple Grupo Financiero Banorte. Oral Mercantil Dada Nueva Cuenta. 1 Acdo. Núm. Exp. 110/2025.

Secreto. Ejecutivo Mercantil Se Reconoce Personalidad. 1 Acdo. Núm. Exp. 1038/2024.

Secreto. Ejecutivo Mercantil Se Exhorta. 1 Acdo. Núm. Exp. 348/2025.

Solvimas S.A. de C.V. Sofom vs. Base Bianca S.A. de C.V. y Yamatai México S.A. de C.V. y Signorin Davide. Ejecutivo Mercantil Contesta Stps. 1 Acdo. Núm. Exp. 902/2024.

NO PUBLICADOS

Chavarrieta Mata Juan Manuel su Sucesión vs. Banco Nacional de México Sa Integrante del Grupo Financiero Banamex. Oral Mercantil Autr. Sicor. 1 Acdo. Núm. Exp. 294/2025.

Cibanco Sa Institución de Banca Múltiple vs. Sucroliq Sapi de C.V. Oral Mercantil Se Autoriza el Acompañamiento Al Actuario. 2 Acdos. Núm. Exp. 292/2025.

Luna Muñoz Mario Ramón vs. Pancardo González Juan Carlos. Ejecutivo Mercantil Oral Mercantil No Ha Lugar. 1 Acdo. Núm. Exp. 634/2021.

Mejía Chávez Benita vs. Viveros Jiménez Eustolia y Espíndola Zompanzin Jesús. Oral Civil Autorización. 1 Acdo. Núm. Exp. 204/2025.

Secreto. Providencias Precautorias Mercantil Autr. Sicor. 2 Acdos. Núm. Exp. 280/2025.

Secreto. Providencias Precautorias Mercantil Prevención. 1 Acdo. Núm. Exp. 288/2025.

AUDIENCIA

Seguridad Privada Amej S.A. de C.V. vs. Operadora Hotel Ancona S.A. de C.V. Señala Fecha Aud. Prelim. Oral Mercantil. 1 Audiencia. Núm. Exp. 106/2025.

EL SECRETARIO DE ACUERDOS
LIC. JESÚS RAMOS PÉREZ

SECRETARÍA "C"
SIN PUBLICACIÓN

TRIGÉSIMO NOVENO DE LO CIVIL DE PROCESO ORAL

SECRETARÍA "A"
ACUERDOS DEL 27 DE MARZO DEL 2025

Administradora Fome 1 Sociedad de Responsabilidad Limitada de Capital Variable vs. Rodríguez Macuilt Claudia. Juris. Voluntaria Mercantil Juris. Vol Admisión. 1 Acdo. Núm. Exp. 334/2025.

Artecola México, S.A. de C.V. vs. Grupo de Empaque y Más, S.A. de C.V. Oral Mercantil Desechada. 1 Acdo. Núm. Exp. 317/2025.

Banco Mercantil del Norte, Sociedad Anónima, Institución de Banca Múltiple Grupo Financiero Banorte vs. Asesores Dybo, S.A. de C.V. y Martínez Hernández Alberto. Ejecutivo Mercantil Oral Oralidad Mercantil Minuta. 2 Acdos. Núm. Exp. 357/2024.

Banco Autofin México Sa Institución de Banca Múltiple vs. Cruz Cruz Juan. Ejecutivo Mercantil Dada Comparecencia. 1 Acdo. en Amparo. Núm. Exp. 707/2024 Amparo Directo-Demandado.

Banco Mercantil del Norte Sa vs. Velázquez Magaña Karen y Velázquez Ruiz Luis. Providencias Precautorias Mercantil Expedientillo. 1 Acdo. en Expedientillo. Núm. Exp. 587/2024.

Banco Mercantil del Norte, S.A., Institución de Banca Múltiple, Grupo Financiero Banorte vs. Belu Servmx S.A. de C.V., y Mercado Salgado Daniel. Ejecutivo Mercantil Oral Oralidad Mercantil Girar Oficios. 1 Acdo. Núm. Exp. 561/2024.

Banco Multiva S. A, Institución de Banca Múltiple Grupo Financiero Multiva vs. Idiomas de la Sierra de Guadalumpe S. C. y Fernández Neckelmann Julián. Oral Mercantil Dada Cuenta. 1 Acdo. Núm. Exp. 161/2021.

Banco Multiva S. A, Institución de Banca Múltiple Grupo Financiero Multiva vs. Idiomas de la Sierra de Guadalumpe S. C. y Fernández Neckelmann Julián. Oral Mercantil Se Concede Susp. Definitiva/Actuario. 2 Acdos. en Amparo. Núm. Exp. 161/2021 Amparo Indirecto-Demandado-Julián Fernández Neckelmann-96/2025.

SOLO CONSULTA
SOLO CONSULTA
SOLO CONSULTA

Castillo Capital Management Sapi de C.V. vs. Inventec S.A. de C.V. y Carpinteyro Calderón Purificación y Carpinteyro Calderón Mónica. Ejecutivo Mercantil Devolución de Exhorto. 1 Acdo. Núm. Exp. 894/2024.

Cdmx Beauty Source S de R.L. de C.V. vs. Rhalv Int S.A. de C.V. Providencias Precautorias Mercantil Oficio Recordatorio. 1 Acdo. Núm. Exp. 254/2024.

Chávez Sánchez José vs. Salgado Ávila Agustín. Oral Mercantil Devolución de Autos. 1 Acdo. en Expedientillo. Núm. Exp. 1027/2021.

Fast Scaffold S.A. de C.V. vs. Coyoacan 1523 S.A. de C.V. y Roffe Farca Abraham y Roffe Farca Rafael. Ejecutivo Mercantil Minutas. 1 Acdo. Núm. Exp. 7/2025.

Fideicomiso Denominado Fondo para el Desarrollo Social de la Ciudad de México y Nacional Financiera Sociedad Nacional de Crédito Institución de Banca de Desarrollo como Fiduciaria del Fideicomiso Denominado Fondo para el Desarrollo Social de la Ciudad de México vs. León González Silvia y León González Alfredo. Oral Mercantil Razon del Actuario 2. 2 Acdos. en Amparo. Núm. Exp. 311/2024 Amparo Directo-Actor.

García Medina Guadalupe Ángela vs. De Castilla Ramírez Inés. Oral Mercantil Prevención (Oral Civil). 1 Acdo. Núm. Exp. 340/2025.

Ge Seguridad en su Vivienda S de R.L. vs. Sánchez Montiel Vanessa. Oral Mercantil Razon del Actuario. 1 Acdo. Núm. Exp. 174/2025.

Gerrero Rea Gilberto Izael. Providencias Precautorias Oral Mercantil Rendir Informe Previo. 6 Acdos. en Amparo. Núm. Exp. 47125/2025 Amparo Sin Antecedentes.

Gm Financial de México S.A. de C.V. Sociedad Financiera de Objeto Múltiple Entidad Regulada vs. Rivera Martínez Jorge Isaac. Ejecutivo Mercantil Raz. 1 Acdo. Núm. Exp. 24/2025.

Hernández Méndez Reyna Cecilia vs. Mapfre México S.A. Oral Mercantil No Ampara Ni Ptotege. 1 Acdo. en Amparo. Núm. Exp. 451/2024 Amparo Directo-Demandado.

HSBC México S a Institución de Banca Múltiple Grupo Financiero HSBC vs. Neuropolygraph & Tecnology S a de C V y Bolaños Pacheco Juan Pablo. Providencias Precautorias Mercantil Dada. 1 Acdo. Núm. Exp. 181/2025.

Ibarra Galindo Martha Patricia vs. Mena Palacios Braulio Francisco. Ejecutivo Mercantil Oral Oralidad Mercantil Razon del Actuario. 1 Acdo. Núm. Exp. 734/2024.

Imperio Automotriz del Sur Sociedad Anónima de Capital Variable vs. Martínez Pineda Salvador y Coordinación de Organizaciones para el Mejoramiento del Transporte en el Estado de México Asociación Civil. Ejecutivo Mercantil Vista Con el Informe. 1 Acdo. Núm. Exp. 764/2024.

Ireta Silva Edgardo Manuel vs. Facicasa S.A. de C.V. Sofom Enr y Reyes Duarte Miguel Ángel. Ejecutivo Mercantil Dada Comparecencia. 1 Acdo. en Amparo. Núm. Exp. 544/2024 Amparo Directo-Demandado.

Jvs Inc. México, S.A. de C.V. Oral Mercantil Requerimiento de Documentos (Oral Mercantil). 1 Acdo. Núm. Exp. 357/2025.

Méndez Vilchis Gloria vs. Asociación Hipotecaria Mexicana Sociedad Anónima de Capital Variable. Oral Mercantil por Hechas Sus Manifestaciones. 1 Acdo. Núm. Exp. 254/2025.

Monterrubio Álvarez Miguel Ángel vs. Delgadillo Rivera Julio César. Oral Mercantil Desechada. 1 Acdo. Núm. Exp. 310/2025.

Roriguez Díaz Ma Elizabeth vs. Banco Inbursa Sa Institución de Banca Múltiple Grupo Financiero Inbursa. Oral Mercantil Turnar Al Actuario. 1 Acdo. Núm. Exp. 91/2025.

Sanchez Bautista Rosalba vs. Quiroz Hernández Óscar y Quiroz Hernández Leticia. Ejecutivo Mercantil No Ha Lugar. 1 Acdo. Núm. Exp. 154/2022.

Sicrea Comercial S.A. de C.V. vs. Alba Martínez Juan. Ejecutivo Mercantil Desechada. 1 Acdo. Núm. Exp. 314/2025.

Sistema de Crédito Automotriz S.A. de C.V. vs. Aguilar Nunez Luis Enrique y También Conocido como Nunez Luis Enrique Aguilar Nunez. Ejecutivo Mercantil Razon del Actuario. 1 Acdo. Núm. Exp. 1021/2024.

Socafi S.A. de C.V. vs. Castillo Hernández Joana Leonor y Hernández Rodríguez Eva. Ejecutivo Mercantil Se Señala Fecha de Audiencia. 1 Acdo. Núm. Exp. 41/2025.

Suburbia Td, S.A. de C.V. vs. Lejaraso Cruz María del Carmen. Oral Mercantil Prevención (Oral Mercantil). 1 Acdo. Núm. Exp. 324/2025.

Torres Mateos Rafael Rodrigo vs. Reyes Velázquez Lorena. Oral Mercantil No Ampara Ni Protege. 1 Acdo. en Amparo. Núm. Exp. 287/2023 Amparo Directo-Demandado-Sent. Interlocutoria.

Villafañe Ruíz Jennifer vs. Salinas Gómez Dolores. Ejecutivo Mercantil Informe. 1 Acdo. Núm. Exp. 294/2023.

EL SECRETARIO DE ACUERDOS
LIC. ARTURO VELASCO CANO

SECRETARÍA "B"
ACUERDOS DEL 27 DE MARZO DEL 2025

Banco Nacional de México Sa Integrante del Grupo Financiero Banamex vs. Integra Mercadotecnia Promoción S.A. de C.V. y Gallart Arce Gerardo Alfonso. Providencias Precautorias Mercantil Remite Oficio a la Cnbv. 1 Acdo. Núm. Exp. 732/2024.

Banco Santander México Sa Institución de Banca Múltiple Gupo Financiero Santander México vs. García Paramo y Asociados S.A. de C.V. y García González Manuel Ángel. Ejecutivo Mercantil Autr. Sicor (Actora). 1 Acdo. Núm. Exp. 685/2024.

Bobadilla Estévez Ana vs. Durán Rodríguez Petra. Oral Mercantil Opc Informa. 1 Acdo. Núm. Exp. 680/2023.

Ferreti Zárate Rosa María y Ferreti Zárate Armando Salvador vs. Ferreti Sota Mario. Oral Mercantil Ine Vista. 1 Acdo. Núm. Exp. 1002/2024.

Fuentes Maass Malibe vs. Allianz México S.A. Oral Mercantil Sin Diligenciar Actuario. 2 Acdos. Núm. Exp. 32/2025.

Hurtado Urbina Fernando vs. León Morales Hugo. Ejecutivo Mercantil Oral Oralidad Mercantil de Nueva Cuenta Cédulas. 1 Acdo. Núm. Exp. 82/2025.

Instituto Mexicano del Seguro Social vs. Roa Arriaga Ascención. Oral Mercantil Sin Diligenciar Actuario. 1 Acdo. Núm. Exp. 275/2022.

Janel S.A. de C.V. vs. Marcos Padilla Ricardo y Hemsa S.A. de C.V. Ejecutivo Mercantil Oral Oralidad Mercantil Actualiza Exhorto. 1 Acdo. Núm. Exp. 105/2024.

Litografica Ingramex S.A. de C.V. vs. Méndez Cortés Editores S.A. de C.V. y Méndez Cortez Maricarmen y García Rodríguez Alberto y Cortés Altamirano María del Carmen y Profender S.A. de C.V. y Alcántara Rodríguez Blanca Estela. Ejecutivo Mercantil Oral Oralidad Mercantil Sobresee en el Amparo. 2 Acdos. en Amparo. Núm. Exp. 720/2023 Amparo Indirecto-Demandado-Profender S.A. de C.V.

Nacional Financiera Sociedad Nacional de Crédito Institución de Banca de Desarrollo en su Carácter de Fiduciaria del Fideicomiso Arrendamiento Irrevocable Identificado Con Número 80730 vs. Espinosa y Asociados Constructores S.A. de C.V. y Espinosa Chávez Juan Pablo. Oral Mercantil Admite Recurso de Revisión. 1 Acdo. en Expedientillo. Núm. Exp. 15/2024.

Nor Noreste S.A. de C.V. vs. Glastsies Vinum C&C S.A. de C.V. y Carraro Peñaloza Aidée. Oral Mercantil Oficio Remitido por Correo. 1 Acdo. en Expedientillo. Núm. Exp. 802/2021.

Organización Desarrolladora en Areas Administrativas y de Personal Styvali S.A. de C.V. vs. Chapela Díaz Agentes Aduanales Sc. Oral Mercantil Minuta de Oficio. 1 Acdo. Núm. Exp. 18/2025.

Portafolio de Negocios S.A. de C.V. Sofom Er vs. Grupo Derek Leolam S.A. de C.V. y Villarreal Vivws Alejandro Jesús y Cárdenas Torres Rodrigo. Providencias Precautorias Mercantil Comparecencia Entrega de Documento. 1 Acdo. Núm. Exp. 228/2025.

Quintanilla Martínez Heladio vs. Villanueva Chávez Miguel Ángel. Oral Mercantil Sin Diligenciar Actuario. 1 Acdo. Núm. Exp. 165/2025.

Secreto. Ejecutivo Mercantil Autr. Sicor (Actora). 1 Acdo. Núm. Exp. 145/2025.

Secreto. Ejecutivo Mercantil Puesta a Disposición del Turno. 1 Acdo. Núm. Exp. 275/2025.

Secreto. Providencias Precautorias Mercantil Admisión (Providencias Precautorias). 1 Acdo. Núm. Exp. 302/2025.

Secreto. Ejecutivo Mercantil Prevención (Ejecutivo Mercantil). 1 Acdo. Núm. Exp. 332/2025.

Secreto. Providencias Precautorias Mercantil Se Desecha Providencias Precautorias. 1 Acdo. Núm. Exp. 342/2025.

Secreto. Ejecutivo Mercantil Requerimiento de Documentos (Ejecutivo Mercantil). 1 Acdo. Núm. Exp. 355/2025.

Toyota Financial Services México S.A. de C.V. vs. Materiales y Mantenimiento Industrial Trinity S.A. de C.V. y Arcos Antonio Amelia. Ejecutivo Mercantil Oral Oralidad Mercantil Causó Ejecutoria. 1 Acdo. Núm. Exp. 1018/2024.

Under The Influence Sas vs. Foreo México S de R.L. de C.V. Oral Mercantil Envio a Semovi y Oficios a Disposición. 1 Acdo. Núm. Exp. 75/2025.

SOLO CONSULTA
SOLO CONSULTA
SOLO CONSULTA

Unifin Financiera Sociedad Anónima Bursatil de Capital Variable vs. Transportes Grupo Alfere S.A. de C.V. y Vázquez Reséndiz Rosalinda. Oral Mercantil Aclara Proveído. 1 Acdo. Núm. Exp. 92/2025.

EL SECRETARIO DE ACUERDOS
LIC. ÁNGEL ARTURO MONDRAGÓN CORTÉS

SECRETARÍA "C"
ACUERDOS DEL 27 DE MARZO DEL 2025

Banco Santander México Sa Institución de Banca Múltiple Grupo Financiero Santander México vs. Medina Cervantes Mario Teodoro. Ejecutivo Mercantil Comparecencia. Recogen Documentos. 1 Acdo. Núm. Exp. 156/2025.
Caja de Previsión de la Policía Preventiva de la Ciudad de México vs. Valverde Solares Luis Fabián. Oral Mercantil Contesta Ssc. 1 Acdo. Núm. Exp. 479/2023.
Clínica Médica Elipse S.A. de C.V. vs. Ramírez Martínez David. Ejecutivo Mercantil Contesta Infonavit. 1 Acdo. Núm. Exp. 953/2024.
Gómez Amaro Mónica vs. García Ángeles Carlos Roberto. Oral Mercantil Autr. Sicor. 1 Acdo. Núm. Exp. 329/2025.
Intercam Banco S.A., Institución de Banca Múltiple, Intercam Grupo Financiero vs. Distribuidora de Textiles y Calzado Tci, Sociedad Anónima de Capital Variable. Providencias Precautorias Mercantil Ordena Devolver Documentos. 1 Acdo. Núm. Exp. 159/2025.
López Santillán Cleotilde vs. Cedillo Flores Carlos y Sánchez Pelcastre Roberto. Oral Mercantil Conflicto Competencial. 1 Acdo. Núm. Exp. 273/2025.
Mejía Ricardez María del Rocío vs. Moreno Pérez Bonifacio. Oral Mercantil Cedula Sin Diligenciar. 1 Acdo. Núm. Exp. 226/2024.
Nr Finance México S.A. de C.V. vs. García Escamilla Yannethe. Ejecutivo Mercantil Comparecencia. Recogen Documentos. 1 Acdo. Núm. Exp. 263/2025.
Pérez Aguirre y Pérez Érica vs. Crece y Produce Sustentablemente S.A. de C.V. Oral Mercantil Dada Cuenta. 1 Acdo. Núm. Exp. 503/2022.
Portafolio de Negocios S.A. de C.V. Sofom Er vs. Cabo Kitesurf S.C. y Desentis Vía Paola y Orozco Desentis Cecilia del Pilar y También Conocida como Cecilia del Pilar Orozco Desentis de Cárdenas. Providencias Precautorias Mercantil Desistimiento/Ordena Oficio. 1 Acdo. Núm. Exp. 160/2025.
Secreto. Ejecutivo Mercantil Oral Oralidad Mercantil Dada Cuenta. 1 Acdo. Núm. Exp. 233/2025.
Smurfit Carton y Papel de México S.A. de C.V. vs. Maquiladora Miniara S.A. de C.V. Oral Mercantil Remite a Acdo. Diverso. 2 Acdos. Núm. Exp. 286/2025.
Suan Farma México S.A. de C.V. vs. Absara Cosmetics S.A. P. I. de C.V. Oral Mercantil Desistimiento. 1 Acdo. Núm. Exp. 926/2024.
AUDIENCIAS
López Almaraz Marco Polo vs. García Argandoña René. Acta de Aud. de Juic. Oral Mercantil. 1 Audiencia. Núm. Exp. 693/2024.
Marfiles Reyna Edwin Daniel vs. Banca Mifel, S.A. Acta de Aud. Prelim. Resc. de Contrato Oralidad Mercantil. 1 Audiencia. Núm. Exp. 846/2024.
Meneses Casados Mario Alberto vs. HSBC México Sa Institución de Banca Múltiple Grupo Financiero HSBC. Acta de Aud. de Juic. Oral Mercantil. 1 Audiencia. Núm. Exp. 869/2024.
SENTENCIAS DEFINITIVAS DEL 27 DE MARZO DEL 2025
López Almaraz Marco Polo vs. García Argandoña René. Oral Mercantil Sent. Def. 1 Núm. Exp. 693/2024
Meneses Casados Mario Alberto vs. HSBC México Sa Institución de Banca Múltiple Grupo Financiero HSBC. Oral Mercantil Sent. Def. 1 Núm. Exp. 869/2024

EL SECRETARIO DE ACUERDOS
LIC. HÉCTOR EDUARDO VÉLEZ YÁÑEZ

CUADRAGÉSIMO DE LO CIVIL DE PROCESO ORAL

SECRETARÍA "A"
ACUERDOS DEL 27 DE MARZO DEL 2025

Corporativo Laudex, S.A. P. I. de C.V. Sofom. Enr vs. Contreras Medina Emiliano Abizaid y Hernández García Fernando. Oral Mercantil 1 Acdo. Núm. Exp. 154/2023.
Díaz Alvarado Alejandro vs. Banco Santander México Sa Institución de Banca Múltiple Grupo Financiero Santander México y Trans Unión de México Sa Sic. Oral Mercantil 1 Acdo. en Cuaderno_Amparo_Dem. Núm. Exp. 754/2024 D. C. 209/2025.
Facio Caballero José Luis vs. Pantrans, S.A. de C.V. Oral Mercantil 1 Acdo. Núm. Exp. 351/2023.
Olascoaga Romero Miguel Ángel vs. García Trejo Alejandro. Oral Civil 1 Acdo. Núm. Exp. 337/2025.
Quejoso: Guerrero Rea Gilberto Izael. Ejecutivo Mercantil Informe Justificado. 2 Acdos. en Amparo. Núm. Exp. 471/2025 Ind. 471/2025-I.
Rosas García Alicia vs. Tarjetas Banamex S.A. de C.V. Sofom Er Integrante del Grupo Financiero Banamex. Oral Mercantil 1 Acdo. Núm. Exp. 444/2023.
NO PUBLICADOS
BBVA México, S.A., Institución de Banca Múltiple, Grupo Financiero BBVA México vs. González Rodríguez Mario Alberto. Oral Mercantil Acdo. no Publ. de su Fecha. 1 Acdo. en Cuaderno_Amparo_Act. Núm. Exp. 461/2024 D. C. 638/2024.

LA SECRETARIA DE ACUERDOS
LIC. GLORIA CAROLINA MURILLO LARRAÑAGA

SECRETARÍA "B"
ACUERDOS DEL 27 DE MARZO DEL 2025

Banco Santander México Sa Institución de Banca Múltiple Grupo Financiero Santander México vs. Comercializadora de Productos y Servicios Yoshef S.A. de C.V. y Iturbide Mayen Israel. Providencias Precautorias Mercantil 1 Acdo. Núm. Exp. 878/2024.
BBVA México, S.A., Institución de Banca Múltiple, Grupo Financiero BBVA México vs. De la Vega Leal Rosa María. Oral Mercantil 1 Acdo. Núm. Exp. 112/2024.
Consorcio Inmobiliario Cahsa, S.A. de C.V. vs. Pereznegron Bautista Víctor Manuel y También Conocido como Víctor Manuel Pérez Negrón Bautista. Oral Civil 1 Acdo. en Cuaderno_Amparo_Dem. Núm. Exp. 198/2024 D. C. 230/2025.
Emprendimeintos Maussan y González, S.A. P. I. de C.V. vs. Soluciones de Inmuebles y Medios Express, S.A. de C.V. Sofom. Enr. y Perea Rico Nadia Brenda. Ejecutivo Mercantil Oral Mercantil Dada. 2 Acdos. en Cuaderno_Amparo_Dem. Núm. Exp. 645/2022 Sent. 28 Febrero.
Lorenzo Mudaras Cristina vs. Razo Bueno Carlos Alberto. Ejecutivo Mercantil 6 Acdos. Núm. Exp. 992/2024.
Patriot Trucks, S.A. de C.V. vs. Peña González Alejandra. Ejecutivo Mercantil Oral Mercantil 1 Acdo. en Cuaderno_Amparo_Act. Núm. Exp. 748/2022 D. C. 762/2024.
Quejoso: Galaz, Yamazaki, Ruíz Urquiza, Sociedad Civil vs. T. I. Servicios Funerarios Gg, S.A. de C.V. y Advennt Intenational Corporation y Otros. Exhortos Civil 2 Acdos. en Amparo. Núm. Exp. 280/2024 Inc. 807/2024 Exh. Devuelto.
Ramírez Ibarrola Agente de Seguros S.A. de C.V. vs. Olivares Martínez Tania Analy. Oral Civil 1 Acdo. Núm. Exp. 265/2025.
Secreto. Oral Mercantil 1 Acdo. en Incidente. Núm. Exp. 1048/2024 Providencias Precautorias.
Secreto. Providencias Precautorias Mercantil 1 Acdo. Núm. Exp. 202/2025.
Secreto. Oral Mercantil Expedientillo. 1 Acdo. en Expedientillo. Núm. Exp. 225/2024 Amparo.
Secreto. Medios Preparatorios Mercantil 1 Acdo. Núm. Exp. 315/2025.
Secreto. Ejecutivo Mercantil Oral Mercantil 1 Acdo. Núm. Exp. 492/2024.
Secreto. Providencias Precautorias Mercantil 2 Acdos. Núm. Exp. 878/2024.
Start Banregio, S.A. de C.V. Sofom. Er. Banregio Grupo Financiero vs. Pause C2, S.A. de C.V. y Arzipe Treviño Rolando. Oral Mercantil 1 Acdo. Núm. Exp. 158/2020.
Tamariz Cruz María Guadalupe vs. Autobuses México Santa María Astahuacan y Anexas S.A. de C.V. Ejecutivo Mercantil Oral Mercantil 1 Acdo. en Cuaderno_Amparo_Dem. Núm. Exp. 552/2023 D. C. 700/2024.
Teacci S.A. de C.V. vs. Banco Nacional de México Sa Institución de Banca Múltiple Integrante de Grupo Financiero Banamex. Oral Mercantil 1 Acdo. Núm. Exp. 812/2024.
NO PUBLICADO

SOLO CONSULTA
SOLO CONSULTA
SOLO CONSULTA

Lorenzo Mudaras Cristina vs. Razo Bueno Carlos Alberto. Ejecutivo Mercantil no Publ. de su Fecha. 3 Acdos. Núm. Exp. 992/2024.

LA SECRETARIA DE ACUERDOS
LIC. GLORIA CAROLINA MURILLO LARRAÑAGA

SECRETARÍA "C"
ACUERDOS DEL 27 DE MARZO DEL 2025

Arkfin Soluciones Sapi de C.V. vs. We Log S.A. de C.V. Oral Mercantil 2 Acdos. Núm. Exp. 266/2025.
Asociación Mexicana de Uniones de Crédito del Sector Social Asociación Civil vs. Smb Rural S.A. de C.V. Sfc. Oral Mercantil 1 Acdo. Núm. Exp. 256/2025.
Caja de Previsión de la Policía Preventiva de la Ciudad de México vs. López Martínez Salvador. Oral Civil 1 Acdo. Núm. Exp. 283/2025.
Cibanco Sociedad Anónima Institución de Banca Múltiple en su Carácter de Fiduciario del Fideicomiso Irrevocable de Administración Fuente de Pago y Garantía Identificado Con el Número Cib 3561 y antes Mexarrend Sapi de C.V. y Mexarrend Sociedad Anónima Promotora de Inversión de Capital Variable vs. Díaz Hernández José Luis y Díaz Hernadez Marco Antonio. Ejecutivo Mercantil Oral Mercantil 1 Acdo. en Incidente. Núm. Exp. 160/2024 Desechado Providencias Precautorias.
Cibanco Sociedad Anónima Institución de Banca Múltiple en su Carácter de Fiduciario del Fideicomiso Irrevocable de Administración Fuente de Pago y Garantía Identificado Con el Número Cib 3561 y antes Mexarrend Sapi de C.V. y Mexarrend Sociedad Anónima Promotora de Inversión de Capital Variable vs. Díaz Hernández José Luis y Díaz Hernadez Marco Antonio. Ejecutivo Mercantil Oral Mercantil 1 Acdo. en Incidente. Núm. Exp. 160/2024 Providencias Precautorias.
Efco de México Ltd. vs. Aldesem Home S.A. de C.V. Ord. Mercantil 2 Acdos. en Expedientillo. Núm. Exp. 829/2021.
Farmacéutica Wandel S.A. de C.V. vs. Exfarma S.A. de C.V. Oral Mercantil 1 Acdo. Núm. Exp. 43/2025.
Machorro Nieves Josué. Ejecutivo Mercantil Oral Mercantil 1 Acdo. Núm. Exp. 73/2025.
Ramírez Camarena Mónica vs. Grupo Consultoría Mercados y Derivados Asesor en Inversiones Independiente Sapi de C.V. Oral Mercantil 1 Acdo. Núm. Exp. 706/2024.
Red Amigo Dal Sapi de C.V. Sofom Enr vs. Corporativo Caner de Seguridad Privada S.A. de C.V. y Urdapilleta Meza Alfondo. Ejecutivo Mercantil Oral Mercantil 2 Acdos. Núm. Exp. 209/2024.
Secreto. Ejecutivo Mercantil 1 Acdo. en Incidente. Núm. Exp. 156/2025 Providencias Precautorias.
Secreto. Ejecutivo Mercantil 1 Acdo. Núm. Exp. 60/2025.
Secreto. Ejecutivo Mercantil 1 Acdo. Núm. Exp. 760/2024.
Secreto. Ejecutivo Mercantil 1 Acdo. Núm. Exp. 896/2024.
Secreto. Ejecutivo Mercantil 1 Acdo. en Incidente. Núm. Exp. 990/2024 Providencias Precautorias.
Unifin Financiera Sociedad Anónima Busatil de Capital Variable vs. Ocean México Services S.A. de C.V. y González Ramírez Isaías. Oral Mercantil 1 Acdo. Núm. Exp. 590/2021.
NO PUBLICADOS
Secreto. Ejecutivo Mercantil Oral Mercantil no Publ. de su Fecha. 1 Acdo. Núm. Exp. 149/2025.
Secreto. Ejecutivo Mercantil Oral Mercantil no Publ. de su Fecha. 1 Acdo. en Incidente. Núm. Exp. 149/2025 Cuad. de Providencias Precautorias.

LA SECRETARIA DE ACUERDOS
LIC. GLORIA CAROLINA MURILLO LARRAÑAGA

CUADRAGÉSIMO PRIMERO DE LO CIVIL DE PROCESO ORAL

SECRETARÍA "A"
ACUERDOS DEL 27 DE MARZO DEL 2025

BBVA México, Sociedad Anónima, Institución de Banca Múltiple, Grupo Financiero BBVA México vs. Hernández Martínez Iván Jaffet. Oral Mercantil Auto. 1 Acdo. Núm. Exp. 343/2025.
Guzmán Rached Daniela vs. Sánchez Pedraza Alejandro. Ejecutivo Mercantil Oral Mercantil Devuelven Exp. del Archivo. 1 Acdo. Núm. Exp. 697/2021.
Labcolectivo Rs Development Sapi de C.V. vs. Casa Tradición S.A. de C.V. Oral Mercantil No Concede Suspensión. 1 Acdo. en Amparo. Núm. Exp. 607/2024 Amparo Indirecto Quejoso: Actor Ado 11/Oct/2024.
Secreto. Ejecutivo Mercantil Ratificar. 1 Acdo. Núm. Exp. 151/2025.
Secreto. Providencias Precautorias Oral Mercantil Autr. Sigj. 1 Acdo. Núm. Exp. 213/2025.
Secreto. Providencias Precautorias Oral Mercantil Destrucción. 1 Acdo. Núm. Exp. 241/2025.
Secreto. Ejecutivo Mercantil Oral Mercantil Deberá Estarse. 1 Acdo. Núm. Exp. 267/2025.
Secreto. Ejecutivo Mercantil Prevención. 1 Acdo. Núm. Exp. 339/2025.
Secreto. Ejecutivo Mercantil Exhiba Documentos. 1 Acdo. Núm. Exp. 341/2025.
Secreto. Oral Civil Autr. Sigj. 1 Acdo. Núm. Exp. 37/2025.
Secreto. Ejecutivo Mercantil No Ha Lugar. 1 Acdo. Núm. Exp. 509/2024.
Secreto. Ejecutivo Mercantil Oral Mercantil Deberá Exhibir Pago. 1 Acdo. Núm. Exp. 67/2025.
Secreto. Providencias Precautorias Oral Mercantil Respuesta Cnbv. 2 Acdos. Núm. Exp. 829/2024.
NO PUBLICADOS
Secreto. Providencias Precautorias Oral Mercantil Desechamiento, Acdo. de 26 de Marzo del 2025 No Publicado. 1 Acdo. Núm. Exp. 271/2025.
Secreto. Ejecutivo Mercantil no Publ. 26-03-2025 Prevención. 1 Acdo. Núm. Exp. 321/2025.
SENTENCIA DEFINITIVA DEL 27 DE MARZO DEL 2025
Sociedad Cooperativa de Consumo Pemex Scl vs. Pacheco Robles Félix Eduardo. Ejecutivo Mercantil Sent. no Publ. del 26 Marzo 2025 1 Núm. Exp. 457/2024

EL SECRETARIO DE ACUERDOS
LIC. RICARDO OROPEZA BUENO

SECRETARÍA "B"
ACUERDOS DEL 27 DE MARZO DEL 2025

Ahresty Mexicana S.A. de C.V. vs. Faeza Alloyers S.A. de C.V. Oral Mercantil Auto Admisorio. 1 Acdo. Núm. Exp. 228/2025.
Artecola México S.A. de C.V. vs. Redstone Footwear S.A. de C.V. y Espinosa Miranda José Alfredo y García Guzmán Francisco Javier. Oral Mercantil Exhibe Acuse. 1 Acdo. Núm. Exp. 44/2024.
Asociados en Construcción Diseño y Topografia S.A. de C.V. vs. Herrera Solís Adriana Nelly. Oral Civil Adm Demanda de Garantías. 1 Acdo. en Amparo. Núm. Exp. 282/2024 Amparo Directo Quejoso: Actor Sent. Def.
Flores Medrano Gisela Ivone vs. Eventos Greca, S.A. de C.V. Oral Civil Autoriza. 1 Acdo. Núm. Exp. 6/2023.
Fujifilm de México S.A. de C.V. vs. Distribuidora de Equipo Médico S.A. de C.V. y Hundorf Rivera Christian Jurgen. Oral Mercantil Puesta. 1 Acdo. en Seccion_De_Ejecución. Núm. Exp. 674/2023.
Grupo Comercial de México, S.A. de C.V. vs. Ingeniería Técnica en Caminos, S.A. de C.V. Oral Mercantil Agregar Oficio. 1 Acdo. en Amparo. Núm. Exp. 910/2021 Amparo Directo Quejoso: Actor Caducidad.
Orta Martínez Olivia y Loza Orta Gabriela Montserrat vs. Orta Martínez Carlota y Orta Martínez Juana. Oral Civil Agregar Comparecencia. 1 Acdo. Núm. Exp. 198/2025.
Pérez Musi Francisco vs. Assurant Vida México, S.A., Scotiabank Inverlat, S.A., Institución de Banca Múltiple Grupo Financiero Scotiabank Inverlat y Instituto del Fondo Nacional de la Vivienda para los Trabajadores. Oral Mercantil Turnar Autos a la Actuaria. 1 Acdo. Núm. Exp. 434/2021 Tomo LI.
Robles Suárez José Luis vs. Metlife México, S.A. y Gerente de Recursos Humanos del Sistema de Transporte Colectivo. Oral Mercantil Agregar Oficio-Enterada. 1 Acdo. en Amparo. Núm. Exp. 282/2022 Amparo Indirecto Quejoso: Actor Acdo. 87/2025-I.
Ruíz García María Magdalena vs. Arredondo Reyes Guillermina. Ejecutivo Mercantil Agregar Cedula. 1 Acdo. Núm. Exp. 820/2024.
Secreto. Oral Mercantil Desechar Incidente. 1 Acdo. en Incidente. Núm. Exp. 166/2025.
Secreto. Ejecutivo Mercantil Prevención. 1 Acdo. Núm. Exp. 288/2025.

SOLO CONSULTA
SOLO CONSULTA
SOLO CONSULTA

Secreto. Providencias Precautorias Oral Mercantil Desechar. 1 Acdo. Núm. Exp. 298/2025.
Secreto. Ejecutivo Mercantil Oral Mercantil Prevención. 1 Acdo. Núm. Exp. 332/2025.
Secreto. Ejecutivo Mercantil Tres Días. 1 Acdo. Núm. Exp. 334/2025.
Secreto. Ejecutivo Mercantil Tres Días. 1 Acdo. Núm. Exp. 336/2025.
Secreto. Ejecutivo Mercantil Tres Días. 1 Acdo. Núm. Exp. 338/2025.
Toyota Financial Services México S.A. de C.V. vs. Espacio Crea 777 S.A. de C.V. y Cruz Prieto Nancy Ivet. Ejecutivo Mercantil Oral Mercantil Agregar Oficio. 1 Acdo. en Amparo. Núm. Exp. 690/2023 Amparo Directo Quejoso: Dem. Sent. Def.

NO PUBLICADOS

Secreto. Ejecutivo Mercantil Ratificar Firma, Acdo. de 26 de Marzo del 2025 No Publicado. 1 Acdo. Núm. Exp. 278/2025.
Secreto. Ejecutivo Mercantil Cesión de Derechos, Acdo. de 26 de Marzo del 2025 No Publicado. 1 Acdo. Núm. Exp. 666/2024.

AUDIENCIA

Hernández Porcayo Diana vs. Chirino Constantino Tania. Aud. de Pruebs. y Alegatos Ejecutivo Mercantil. 1 Audiencia. Núm. Exp. 954/2024.

EL SECRETARIO DE ACUERDOS
LIC. RUBÉN RESÉNDIZ SIERRA

SECRETARÍA "C"
SIN PUBLICACIÓN

CUADRAGÉSIMO SEGUNDO DE LO CIVIL DE PROCESO ORAL

SECRETARÍA "A"
ACUERDOS DEL 27 DE MARZO DEL 2025

Aceves Jiménez Ernesto vs. Pequeño Garza Olivia su Sucesión. Oral Civil Exh. Sin Diligenciar. 1 Acdo. Núm. Exp. 923/2024.
Anonales Estrada Gloria vs. Guemez Ingenieros Consultores S de R.L. de C.V. Oral Civil Se Ordena Oficio. 1 Acdo. Núm. Exp. 529/2022.
Banco Regional Sa Ibm Banregio Grupo Financiero Hey Banco vs. Grupo Estrategia Sala S.A. de C.V. y Aiza Kaluf Jesús. Ejecutivo Mercantil Oral Oralidad Mercantil Ordena Exhorto. 1 Acdo. Núm. Exp. 1005/2024.
BBVA México, S.A., Institución de Banca Múltiple, Grupo Financiero BBVA México vs. Rivera Solís José Cruz y Automatización Jhon en Hidraulicas Instalaciones, S.A. de C.V. Oral Mercantil Auto de Tramite. 2 Acdos. Núm. Exp. 115/2024.
BBVA México, Sociedad Anónima, Institución de Banca Múltiple, Grupo Financiero BBVA México vs. Jasso Hernández Eufemio. Oral Mercantil Remitir Al 43 Civil Oral. 1 Acdo. en Expedientillo. Núm. Exp. 301/2025 Expdllo. Juz 43 Civil Oral.
BBVA México, Sociedad Anónima, Institución de Banca Múltiple, Grupo Financiero BBVA México y Jasso Hernández Eufemio. Oral Mercantil Remitir Al 43 Civil Oral. 1 Acdo. en Expedientillo. Núm. Exp. 299/2025 Expdllo. 43 Civil Oral.
Betancourt Tapia Brenda vs. Banco Azteca Sa Institución de Banca Múltiple. Oral Mercantil Se Da Vista. 2 Acdos. Núm. Exp. 329/2024.
Bowen Martínez Gabriela y en Representación de Menor Hija Alexa Molleda Bowen vs. London Desarrollos S.A. de C.V. Oral Mercantil Auto de Tramite. 1 Acdo. Núm. Exp. 219/2023.
Caja de Previsión de la Policía Preventiva de la Ciudad de México vs. Miranda Guereca Gerardo Rafael. Oral Civil Exh. Sin Diligenciar. 1 Acdo. Núm. Exp. 431/2024.
Caja de Previsión de la Policía Preventiva de la Ciudad de México vs. Tinajero Chávez Fernando Alexis. Cump. de Contrato Oralidad Civil Turnar Al Actuario. 1 Acdo. Núm. Exp. 759/2024.
Cornejo Sandoval Martha vs. Luna García Sofía. Oral Civil Oficios Busqueda. 1 Acdo. Núm. Exp. 769/2024.
Correa Báeza Gerardo vs. Unum Inmobiliaria, S.A. de C.V. Oral Mercantil Admite Amparo. 1 Acdo. Núm. Exp. 199/2024 Amparo Directo Dem. 10-X-2024.
Credis de México S.A. de C.V. Sofom Enr vs. Ucloud México Sapi de C.V. y Mendoza Victorica Francisco Rodolfo. Ejecutivo Mercantil Oral Mercantil Cierra Primer Tomo. 1 Acdo. Núm. Exp. 441/2023.
Credis de México S.A. de C.V. Sofom Enr vs. Ucloud México Sapi de C.V. y Mendoza Victorica Francisco Rodolfo. Ejecutivo Mercantil Oral Mercantil Se Ordena Oficio. 3 Acdos. Núm. Exp. 441/2023 Tomo II.
Doulton Christie Paul Michael su Suicesión vs. Valle Querencia Sociedad Anónima de Capital Variable y Díaz Esnaurrizar Alicia y Centro de Estrategias Inversa S.A. de C.V. Oral Mercantil Ordena Ratificar. 1 Acdo. Núm. Exp. 191/2023 Tomo II Formado 4-06-2024.
Energía del Centro Energía Ecológica S.A. de C.V. vs. Hdi Seguros S.A. de C.V. Oral Mercantil Minuta Oficio Diligenciada. 1 Acdo. en Amparo. Núm. Exp. 131/2025 Amparo Directo.
Fernández Acosta Diana Gabriela. Juris. Voluntaria Civil a Salvo Derechos. 1 Acdo. Núm. Exp. 1031/2024.
Galicia González Rubén vs. Tepani Promotora Legal e Inmobiliaria S de R.L. de C.V. y Pérez Gallardo Prado José Oswaldo. Juris. Voluntaria Civil Vista Con Oficio. 1 Acdo. Núm. Exp. 471/2024.
Galindo Vázquez Guillermina vs. Mejorando Vidas y Aumentando Sonrisas A.C. Oral Civil Admite Amparo. 1 Acdo. en Amparo. Núm. Exp. 635/2023 Amparo Directo Demandado.
García González Minerva vs. Venta de Boletos por Computadora S.A. de C.V. Ticketmaster. Oral Mercantil no Publ. de su Fecha. 1 Acdo. Núm. Exp. 327/2025.
Garza Treviño Enrique vs. Compass Group Holding Sapi de C.V. Oral Mercantil Contestación de Demanda. 1 Acdo. Núm. Exp. 901/2024.
Grupo Comercial Esda, S.A. de C.V. vs. Cesni Ingeniería y Arquitectura, S.A. S de C.V. Oral Mercantil Se Ordena Exhorto. 1 Acdo. Núm. Exp. 701/2023.
Heinz México S.A. de C.V. vs. Productos y Servicios Tarasco S.A. de C.V. y Ángel Alberto Valle Fabela También Conocido como Ángel Alberto Valle Favela y Carlos Núñez María Guillermina y Salguero Valenzuela Alma Gracia y Abasto de Conveniencia S.A. de C.V. Oral Mercantil Destrucción. 1 Acdo. Núm. Exp. 311/2025.
Hernández Soler Javier Alberto También Conocido como Javier Hernández Soler vs. Yves Rocher de México, S.A. de C.V. Oral Mercantil Expedientillo. 1 Acdo. en Expedientillo. Núm. Exp. 375/2020 Expdllo.
Hss Seguridad Privada, S. de R. L. de C.V. vs. Gsi Seguridad Privada S.A. de C.V. Oral Mercantil Exh. Diligenciado. 1 Acdo. Núm. Exp. 881/2021 Tomo II.
Inbursa Seguros de Caución y Fianzas, S.A., Grupo Financiero Inbursa vs. Gómez Landero Mata Juan Pablo. Oral Mercantil Aud. Prelim. y de Juic. Concentrada. 1 Acdo. Núm. Exp. 751/2024 Principal.
Industria Mexicana de Equipo Marino S.A. de C.V. vs. Inventec S.A. de C.V. y Carpinteyro Calderón Purificación. Ejecutivo Mercantil Autorización. 1 Acdo. Núm. Exp. 1039/2024.
Instalaciones y Servicios Uribe Cobra S.A. de C.V. vs. Constructora Maroma S.A. de C.V. Oral Mercantil Auto de Tramite. 1 Acdo. en Amparo. Núm. Exp. 301/2024 Amparo Directo Demandado.
Liverpool Pc S.A. de C.V. vs. Camacho Hernández Norma. Medios Preparatorios a Juic. Ejecutivo Mercantil Oral Oralidad Mercantil Turnar Al Actuario. 1 Acdo. Núm. Exp. 219/2025.
Llamas García Gilberto vs. Rosalía Toral Peña. Ejecutivo Mercantil Oral Mercantil Auto de Tramite. 2 Acdos. Núm. Exp. 185/2020.
López Morán Julieta vs. López Morán Juan Carlos. Ord. Civil Computo y Cedula Diligenciada. 4 Acdos. Núm. Exp. 919/2024 Incompetencia.
Mendoza Miranda José Fernando vs. López Serrano Eduardo y Báez Domínguez Alicia. Ejecutivo Mercantil Oral Mercantil Turnar Actuario. 1 Acdo. Núm. Exp. 29/2020.
Milk Trading S.A. de C.V. vs. Arlanda S.A. de C.V. Oral Mercantil Auto de Tramite. 1 Acdo. Núm. Exp. 239/2024.
Muñoz Sánchez Pedro Israel vs. Chen Jiaying. Ejecutivo Mercantil Oral Oralidad Mercantil Computo y Cedula Diligenciada. 1 Acdo. Núm. Exp. 211/2025.
Nestle México S.A. de C.V. y Marcas Nestle S.A. de C.V. vs. Kaizen Cookies S.A. de C.V. Oral Mercantil Auto de Tramite. 1 Acdo. Núm. Exp. 731/2023.

SOLO CONSULTA

Pérez Alcalá Ana Silvia vs. BBVA México Sa Institución de Banca Múltiple Grupo Financiero BBVA México. Oral Mercantil Ordena Entregar Billete. 1 Acdo. Núm. Exp. 609/2023 Principal.
Rodríguez Hurtado José Pablo vs. que Guay S.A. de C.V. y Montero Sánchez Yacotzin. Oral Mercantil Razon Sin Diligenciar. 1 Acdo. Núm. Exp. 617/2024.
Rojas Ramos Jonathan Jesús vs. BBVA México Sa Institución de Banca Múltiple Grupo Financiero BBVA México. Oral Mercantil Acta Entrega Billete. 1 Acdo. Núm. Exp. 647/2024.
Rueda Ramírez Carlos Eduardo de Jesús vs. Scotiabank Inverlat Sa Institución de Banca Múltiple Grupo Financiero Scotiabank Inverlat. Oral Mercantil Copias Certificadas. 1 Acdo. Núm. Exp. 689/2024.
Savino del Bene México, S.A. de C.V. vs. Mare Design, S.A. de C.V. y Mónica Aldrete Coronado. Oral Mercantil Ordena Oficios. 1 Acdo. Núm. Exp. 291/2020 Tomo II.
Secreto. Oral Mercantil Oficio Siara. 1 Acdo. en Incidente. Núm. Exp. 1015/2024 Inc. de Providencias Precautorias 13 de Mayo del 2024.
Secreto. Ejecutivo Mercantil Auto de Tramite. 1 Acdo. Núm. Exp. 1033/2024.
Secreto. Ejecutivo Mercantil Auto de Tramite. 1 Acdo. Núm. Exp. 1037/2024.
Secreto. Ejecutivo Mercantil Auto de Tramite. 1 Acdo. Núm. Exp. 173/2025.
Secreto. Ejecutivo Mercantil Destrucción. 1 Acdo. Núm. Exp. 217/2025.
Secreto. Providencias Precautorias Mercantil Se Ordena Oficio. 1 Acdo. Núm. Exp. 223/2024 Tomo II.
Secreto. Ejecutivo Mercantil Exh. Sin Diligenciar. 1 Acdo. Núm. Exp. 25/2025.
Secreto. Ejecutivo Mercantil Oral Oralidad Mercantil Destrucción. 1 Acdo. Núm. Exp. 281/2025.
Secreto. Ejecutivo Mercantil Oral Oralidad Mercantil Admisión. 1 Acdo. Núm. Exp. 293/2025.
Secreto. Ejecutivo Mercantil Oral Mercantil Exh. Sin Diligenciar. 2 Acdos. Núm. Exp. 3/2025.
Secreto. Ejecutivo Mercantil Admisión. 1 Acdo. Núm. Exp. 333/2025.
Secreto. Ejecutivo Mercantil Prevención. 1 Acdo. Núm. Exp. 337/2025.
Secreto. Ejecutivo Mercantil Oral Oralidad Mercantil Se Ordena Exhorto. 1 Acdo. Núm. Exp. 425/2024.
Secreto. Ejecutivo Mercantil Auto de Tramite. 1 Acdo. Núm. Exp. 579/2024.
Secreto. Providencias Precautorias Mercantil Minuta Oficio Diligenciada. 1 Acdo. Núm. Exp. 623/2024.
Secreto. Ejecutivo Mercantil Oral Mercantil Oficios Busqueda. 1 Acdo. Núm. Exp. 699/2024.
Secreto. Ejecutivo Mercantil Minuta Oficio Diligenciada. 1 Acdo. Núm. Exp. 737/2024 Principal.
Secreto. Ejecutivo Mercantil Oral Mercantil Vista Con Oficio. 1 Acdo. Núm. Exp. 743/2024 Principal.
Secreto. Ejecutivo Mercantil Vista Con Oficio. 1 Acdo. Núm. Exp. 971/2024.
Secreto. Ejecutivo Mercantil Oficios Busqueda. 2 Acdos. Núm. Exp. 981/2024.
Servín Martínez Laura vs. Márquez Cerrilla Brenda Nallely y Registro Público de la Propiedad y del Comercio de la Ciudad de México. Cump. de Contrato Oralidad Civil Computo y Cedula Diligenciada. 1 Acdo. Núm. Exp. 979/2024.
Sicrea Comercial vs. Estrada Bustos Dingler Is Boset. Ejecutivo Mercantil Destrucción. 1 Acdo. Núm. Exp. 285/2025.
Sofom Inbursa S.A. de C.V. Sociedad Financiera de Objeto Múltiple Entidad Regulada Grupo Financiero Inbursa vs. Méndez Aguilar Daniel. Oral Mercantil Vista Con Oficio. 2 Acdos. Núm. Exp. 337/2024.
Sofom Inbursa, Sociedad Anónima de Capital Variable, Sociedad Financiera de Objeto Múltiple, Entidad Regulada, Grupo Financiero Inbursa vs. Corona Brambila Eliseo. Oral Mercantil Exhibe Minutas. 1 Acdo. Núm. Exp. 269/2024.
Stm Financial S.A. de C.V. Sofom Er Grupo Financiero Inbursa antes Fc Financial S.A. de C.V. Sofom Er Grupo Financiero Inbursa vs. Vásquez Torres Jorge Alejandro. Ejecutivo Mercantil Cita a Sent. Definitiva. 1 Acdo. Núm. Exp. 779/2024.
Unifin Financiera, S.A. B. de C.V. vs. Olivo Ruíz Aída y Aseo Partes y Maquinaria, S.A. de C.V. Oral Mercantil Auto de Tramite. 1 Acdo. Núm. Exp. 183/2020 Tomo II.

EL SECRETARIO DE ACUERDOS
LIC. VÍCTOR MANUEL SILVEYRA GÓMEZ

SECRETARÍA "B"
ACUERDOS DEL 27 DE MARZO DEL 2025

Arias Sánchez Francisco Alejandro vs. Simón Romano Salame. Ejecutivo Mercantil 3 Acdos. Núm. Exp. 768/2022 Principal.
Banco Autofin México Sa Institución de Banca Múltiple vs. Jiménez Díaz Maribel. Ejecutivo Mercantil Ratificación. 1 Acdo. Núm. Exp. 528/2024.
BBVA México Sa Institución de Banca Múltiple Grupo Financiero BBVA México vs. Solonska Olena. Oral Mercantil 1 Acdo. Núm. Exp. 540/2024.
BBVA México, Sociedad Anónima, Institución de Banca Múltiple, Grupo Financiero BBVA México vs. Hernández Eufemio Jasso. Oral Mercantil 1 Acdo. en Expedientillo. Núm. Exp. 300/2025 Expill Juz. 43 Civil Oral.
BBVA México, Sociedad Anónima, Institución de Banca Múltiple, Grupo Financiero BBVA México vs. Valadez Nava Sergio Armando. Oral Mercantil Admisión. 1 Acdo. Núm. Exp. 300/2025.
Bmw Financial Services de México S.A. de C.V. Sofom Enr vs. Ramos Cortés Carlos Alejandro. Ejecutivo Mercantil Oral Oralidad Mercantil Certificación 60 Minutos. 2 Acdos. Núm. Exp. 254/2024.
Caja de Previsión de la Policía Preventiva de la Ciudad de México vs. Ontiveros Navarro Armando. Oral Civil Exh. Sin Diligenciar. 1 Acdo. Núm. Exp. 432/2024.
Cervezas Cuauhtémoc Moctezuma, S.A. de C.V. vs. La Langosta Vieja, S.A. de C.V. y Josefina Colín Yáñez. Ejecutivo Mercantil Oral Mercantil 1 Acdo. Núm. Exp. 96/2020.
López Esparragoza Javier Israel vs. Centro Hospitalario Mac S.A. de C.V. y García Cosío Jesús Fernando. Oral Mercantil 1 Acdo. Núm. Exp. 86/2025.
Mazas y Tambores Divan S.A. de C.V. vs. BBVA México Sa Institución de Banca Múltiple Grupo Financiero BBVA México. Oral Mercantil 2 Acdos. Núm. Exp. 526/2023 Principal.
Morales Razo Joel vs. Bases y Cimentaciones S.A. de C.V. Otros Oralidad Mercantil Admisión. 1 Acdo. Núm. Exp. 334/2025.
Nava Adán Esteban vs. BBVA México Sa Institución de Banca Múltiple Grupo Financiero BBVA México. Oral Mercantil 1 Acdo. Núm. Exp. 488/2024.
Portenntum de México S.A. de C.V. vs. Core One Information Technology S.A. de C.V. y Valdés García Gabriela. Providencias Precautorias Mercantil 1 Acdo. Núm. Exp. 146/2024 Providencias Precautorias.
Secreto. Providencias Precautorias Civil Admisión. 1 Acdo. Núm. Exp. 306/2025.
Secreto. Ejecutivo Mercantil Oral Oralidad Mercantil Admisión. 1 Acdo. Núm. Exp. 332/2025.
Secreto. Ejecutivo Mercantil Prevención. 1 Acdo. Núm. Exp. 336/2025.
Secreto. Ejecutivo Mercantil Exh. Sin Diligenciar. 1 Acdo. Núm. Exp. 556/2024.
Secreto. Ejecutivo Mercantil Oral Mercantil Exh. Sin Diligenciar. 1 Acdo. Núm. Exp. 622/2024.
NO PUBLICADOS
Salmerón Bautista Blanca Vianey y También en Representación de Mi Menor Hijo de Nombre Tony Gael Cruz Salmerón vs. Metlife México S.A. de C.V. Oral Mercantil no Publ. de su Fecha. 1 Acdo. Núm. Exp. 508/2024.
Secreto. Ejecutivo Mercantil Oral Mercantil 1 Acdo. Núm. Exp. 958/2024 Principal.

SENTENCIA DEFINITIVA DEL 27 DE MARZO DEL 2025

Bmw Financial Services de México S.A. de C.V. Sofom Enr vs. Ramos Cortés Carlos Alejandro. Ejecutivo Mercantil Oral Oralidad Mercantil Sent. Def. 1 Núm. Exp. 254/2024

EL SECRETARIO DE ACUERDOS
LIC. SERAFÍN SALAZAR TORRES

SECRETARÍA "C"
SIN PUBLICACIÓN

SOLO CONSULTA
SOLO CONSULTA
SOLO CONSULTA

CUADRAGÉSIMO TERCERO DE LO CIVIL DE PROCESO ORAL

SECRETARÍA "A"
ACUERDOS DEL 27 DE MARZO DEL 2025

Banco Actinver, S.A., Institución de Banca Múltiple, Grupo Financiero Actinver, como Fiduciario del Fideicomiso 3336 Fideicomiso Santin vs. Medalfa, S.A. de C.V. y Edificaciones Nick, S.A. de C.V. Oral Mercantil Devolución de Documentos. 1 Acdo. Núm. Exp. 479/2024.
BBVA México, S.A., Institución de Banca Múltiple, Grupo Financiero BBVA México vs. Castro Monroy Martina. Oral Mercantil Vista a la Contraria. 1 Acdo. Núm. Exp. 669/2023.
Camacho Cano Rodrigo vs. Banco Santander México Sa Institución de Banca Múltiple Grupo Financiero Santander México. Oral Mercantil Autorización. 1 Acdo. Núm. Exp. 990/2024.
Damken Maya Denisse Violeta vs. Banco Nacional de México Sa Integrante del Grupo Financiero Banamex. Oral Mercantil Prevención. 1 Acdo. Núm. Exp. 333/2025.
De la Cruz Flores José vs. Hdi Seguros S.A. de C.V. Oral Mercantil Razon Diligenciada. 1 Acdo. Núm. Exp. 989/2024.
Fabrica de Pastas Alimenticias Laaurora, S.A. de C.V. vs. Sicij, S.A. de C.V. y Pescador García Maricela. Ejecutivo Mercantil Expedientillo. 1 Acdo. en Expedientillo. Núm. Exp. 827/2023 Expedientillo.
Guerrero Rea Gilberto Izael. Oral Mercantil Auto. 2 Acdos. en Amparo. Núm. Exp. 471/2025 Amparo de Busqueda 471-2025-I.
Juárez Manríquez Gabriela vs. Servicios Profesionales de Enlaces Jurídicos S de R.L. de C.V. y y-o. José Luis Zubiate Nava. Juris. Voluntaria Civil Contestación de Oficio Semovi. 1 Acdo. Núm. Exp. 821/2024.
León Dosta José Luis vs. Qualitas Compañía de Seguros S.A. de C.V. Oral Mercantil Razon Actuarial. 1 Acdo. Núm. Exp. 210/2025.
Roque Martínez Mireya vs. Qualitas Compañía de Seguros S.A. de C.V. Oral Mercantil Se Sobresee. 1 Acdo. en Amparo. Núm. Exp. 707/2023 Amparo Directo Parte Dem. 10 Dic 2024.
Schatten Seguridad Privada, S.A. de C.V. vs. Rebarcar Corporation, S.A. P. I. de C.V. Oral Mercantil Agregar Oficio Federales Remitir Usb. 1 Acdo. en Amparo. Núm. Exp. 23/2022 Amparo Indirecto 239/2025-IV.
Secreto. Ejecutivo Mercantil Admisorio. 1 Acdo. Núm. Exp. 291/2025.
Secreto. Ejecutivo Mercantil Autorización. 1 Acdo. Núm. Exp. 1007/2024.
Secreto. Ejecutivo Mercantil Contestación de Oficio Semovi. 1 Acdo. Núm. Exp. 1037/2024.
Secreto. Ejecutivo Mercantil Deberá Estarse. 1 Acdo. Núm. Exp. 290/2025.
Secreto. Ejecutivo Mercantil Devolución de Exhorto. 1 Acdo. Núm. Exp. 564/2024.
Secreto. Ejecutivo Mercantil Requerimiento. 1 Acdo. Núm. Exp. 334/2025.
Secreto. Providencias Precautorias Mercantil Devolución de Exhorto. 1 Acdo. Núm. Exp. 291/2024.
Secreto. Providencias Precautorias Mercantil Requerimiento. 1 Acdo. Núm. Exp. 337/2025.
Showco Sapi de C.V. vs. Musical Channel S.A. de C.V. Ejecutivo Mercantil Aud. de Ley. 3 Acdos. Núm. Exp. 819/2024.
Sigpack S.A. de C.V. vs. Big Plastics S de R.L. de C.V. Oral Mercantil Inc. de Nulidad. 1 Acdo. Núm. Exp. 71/2022.
AUDIENCIA
Camacho Cano Rodrigo vs. Banco Santander México Sa Institución de Banca Múltiple Grupo Financiero Santander México. Señalar Fecha de Aud. Oral Mercantil. 1 Audiencia. Núm. Exp. 990/2024.

LA SECRETARIA DE ACUERDOS
LIC. GRETA ILIANA GARCÍA ORTIZ

SECRETARÍA "B"
ACUERDOS DEL 27 DE MARZO DEL 2025

Banca Mifel Sa Institución de Banca Múltiple Grupo Financiero Mifel en su Carácter de Fiduciario en el Fideicomiso Número 1388 2011 vs. Learning And Transforation S.A. de C.V. y Shore Hassan Susan. Oral Mercantil Prevención. 1 Acdo. Núm. Exp. 305/2025.
Cruz García Jhanne Elizabeth vs. Vázquez Acosta Gerardo Lorenzo y Moreno Méndez María Leticia. Juris. Voluntaria Civil Devolución de Documentos. 1 Acdo. Núm. Exp. 266/2025.
Del Villar Iturralde Ivette vs. Alvarado Arellano Lorena Guadalupe y Banco Mercantil del Norte S.A. Oral Civil Prevención. 1 Acdo. Núm. Exp. 338/2025.
Espinosa Aguilar Irving Omar vs. Vega Díaz Rogelio. Ejecutivo Mercantil Fecha Audiencia. 1 Acdo. Núm. Exp. 42/2025.
Fontes Ortega Jorge vs. Pavón y Hampshire Silvia Carolina. Oral Civil Admisión. 1 Acdo. Núm. Exp. 298/2025.
Gómez Enríquez Mayra Rocío vs. México Parriba S.A. de C.V. Oral Mercantil Túrnese. 1 Acdo. en Amparo. Núm. Exp. 558/2023 Amparo Directo Parte Actora 24 Marzo 2025.
Inmobiliaria Kamet Group Sociedad Anónima de Capital Variable vs. Bello Espinoza Alfredo. Ejecutivo Mercantil Oral Mercantil Autoriza Personas Notario. 2 Acdos. Núm. Exp. 26/2024.
Integra Médica Pmc Sociedad Anónima de Capital Variable vs. Nuevo Sanatorio Durango Sociedad Anónima de Capital Variable. Oral Mercantil Amparo Directo. 1 Acdo. en Amparo. Núm. Exp. 298/2024 Amparo Directo Parte Dem. 26 Marzo 2025.
Jiménez Rivas Luis Antonio vs. Mejorando Vidas y Aumentando Sonrisas Asociación Civil y Alcalá Gutiérrez Silvia. Oral Civil Acuerdo. 1 Acdo. Núm. Exp. 82/2023.
Jiménez Rivas Luis Antonio vs. Mejorando Vidas y Aumentando Sonrisas Asociación Civil y Alcalá Gutiérrez Silvia. Oral Civil Acuerdo. 1 Acdo. en Amparo. Núm. Exp. 82/2023 Amparo Directo Parte Dem. 6 Agosto 2024.
Matus y Johnson Luciano Francisco su Sucesión vs. Operación Total en Exteriores S.A. de C.V. Oral Mercantil Acuerdo. 1 Acdo. en Amparo. Núm. Exp. 42/2024 Amparo Directo Parte Actora 4 Junio 2024.
Picazo Cuevas Francisco Serafín vs. Flores Galicia Octavio Emanuel y González Ramírez María de Los Ángeles. Ejecutivo Mercantil Agregar Oficio Federales Se Sobresee y Acuse. 1 Acdo. en Amparo. Núm. Exp. 516/2024 Amparo Directo Parte Dem. 24 Feb 2025.
Ruíz Flores Adán vs. Martínez Administradores Inmobiliarios Sociedad Anónima de Capital Variable. Oral Civil Admisión. 1 Acdo. Núm. Exp. 232/2025.
Secreto. Ejecutivo Mercantil Girar Exhorto. 1 Acdo. Núm. Exp. 506/2024.
Secreto. Ejecutivo Mercantil Prevención. 1 Acdo. Núm. Exp. 335/2025.
Secreto. Ejecutivo Mercantil Túrnese. 1 Acdo. Núm. Exp. 142/2025.
Secreto. Ejecutivo Mercantil Vista. 1 Acdo. Núm. Exp. 632/2024.
Secreto. Oral Mercantil Aclaración Demanda. 2 Acdos. Núm. Exp. 218/2025.
Secreto. Oral Mercantil Ejecutadas Providencias Precautorias Not Per. 1 Acdo. en Incidente. Núm. Exp. 836/2024 Providencias Precautorias.
Sigma Alimentos Comercial S.A. de C.V. vs. Logística Express Reynoso de México S.A. de C.V. Oral Mercantil Acuerdo. 1 Acdo. Núm. Exp. 222/2024.
Silva Guzmán Nallely vs. Mora Martínez Luis Antonio. Oral Civil Señala Perito. 1 Acdo. Núm. Exp. 606/2023.
Unifin Financiera, Sociedad Anónima Bursatil de Capital Variable vs. Deri Mex, S.A. de C.V. y Inmuebles Medex, S.A. de C.V. y Pérez Rogel Germán. Oral Mercantil Auto de Mandamiento en Forma. 1 Acdo. Núm. Exp. 188/2021 Bis. 1 Segundo Tomo.
Xtra Cinemas S.A. de C.V. Oral Mercantil Desechamiento. 1 Acdo. Núm. Exp. 336/2025.
SECRETARIA CONCILIADORA EN FUNCIONES DE SECRETARIA DE ACUERDOS DE CONFORMIDAD CON EL ARTÍCULO 84 DE LA LEY ORGÁNICA DEL PODER JUDICIAL DE LA CIUDAD DE MÉXICO
LIC. LILIA ANGÉLICA GONZÁLEZ MORALES

SECRETARÍA "C"
SIN PUBLICACIÓN

CUADRAGÉSIMO CUARTO DE LO CIVIL DE PROCESO ORAL

SECRETARÍA "A"
ACUERDOS DEL 27 DE MARZO DEL 2025

Autofinanciamiento México S.A. de C.V. vs. Roque Tesillos Sergio y Islas Ortiz Filiberto y García Daniel José Manuel. Otros Oralidad Mercantil Desecha. 1 Acdo. Núm. Exp. 293/2025 Principal.

SOLO CONSULTA

Autofinanciamiento México S.A. de C.V. vs. González Freires Ernestina y García Pulido Celso. Otros Oralidad Mercantil Desechado. 1 Acdo. Núm. Exp. 321/2025 Principal.

Autofinanciamiento México S.A. de C.V. vs. Ramos Colorado Ivone y Ramos Jiménez Manuel y Colorado Romero Balbina. Otros Oralidad Mercantil Desecha. 1 Acdo. Núm. Exp. 339/2025 Principal.

Ayala Garcés Leticia vs. Seguros Sura S.A. de C.V. Pago de Seguro Oralidad Mercantil Dese Cumplimiento. 2 Acdos. en Amparo. Núm. Exp. 493/2023 Amparo Directo por Seguros Sura, S.A. de C.V.

Bancoppel Sa Institución de Banca Múltiple vs. Innovati Consulting Group S.A. de C.V. y Segura González Juan Antonio y Vera Ortiz Xóchitl. Ejecutivo Mercantil Autorizaciones. 3 Acdos. Núm. Exp. 755/2024 Principal.

Bmw Financial Services de México S.A. de C.V. Sofom Enr vs. Olguín Raúl Enrique. Ejecutivo Mercantil Audiencia. 1 Acdo. Núm. Exp. 943/2024 Principal.

Caja de Previsión de la Policía Preventiva de la Ciudad de México vs. Aguilar Domínguez Luis Humberto. Otros Oralidad Civil Cedula Sin Diligenciar. 1 Acdo. Núm. Exp. 511/2024 Principal.

Dorantes Barrón René vs. Grupo Marzuz S.A. de C.V. y Zubiate Nava José Luis. Resc. de Contrato Oralidad Civil Dada Cuenta. 1 Acdo. Núm. Exp. 13/2025 Principal.

Duarte Becerra Ma. Guadalupe vs. Zurich Compañía de Seguros S.A. y Abastecedora de Coches S.A. de C.V. Oral Mercantil Autorización. 1 Acdo. Núm. Exp. 147/2021.

Gerrero Rea Gilberto Izael. No Definido No Definido Informe Justificado. 1 Acdo. en Amparo. Núm. Exp. 471/2025 Amparo Indirecto Loco 471/2025-I.

Grupo Alpha Simet S.A. de C.V. vs. Casa Lux Equipo y Mobiliario S.A. de C.V. Ejecutivo Mercantil Oral Oralidad Mercantil Puesta a Disposición. 1 Acdo. Núm. Exp. 445/2024 Principal.

Guerrero Rea Gilberto Izael. No Definido No Definido Informe Previo. 1 Acdo. en Incidente. Núm. Exp. 471/2025 Inc. de Susp. Loco 471/2025-I.

Kone México S.A. de C.V. vs. Banco Ve por más Sa Fideicomiso 38. Ejecutivo Mercantil Oral Oralidad Mercantil Autorización. 1 Acdo. Núm. Exp. 749/2024 Principal.

Liverpool Pc, S.A. de C.V. vs. Canizares Rodríguez David. Otros Oralidad Mercantil Sicor. 2 Acdos. Núm. Exp. 251/2025 Principal.

Morales Pamplona Pablo vs. Rodríguez Sobreyra Rolando y Rodríguez López Gerardo. Ejecutivo Mercantil Oral Mercantil Concede Susp. Definitiva. 1 Acdo. en Amparo. Núm. Exp. 767/2022 Amparo Indirecto por Rolando Rgz. Sobreyra y Otro 155/2025.

Pch Servicios Financieros, Sapi de Cv, Sofom, Enr vs. Codigo Alimentario, S.A. Pi. de C.V. (Antes Cód. Alimentario, S.A. de Cv), Roberto Martínez Mariño Yveronica Miguel Musi. Oral Mercantil Autoriza Copias. 1 Acdo. en Tercería. Núm. Exp. 201/2021 Terc. Excl. de Pref. 26-01-23.

Pharma Shared Digital Services S.A. de C.V. vs. Almacenaje y Distribución Avior S.A. de C.V. Providencias Precautorias Mercantil Informe. 1 Acdo. en Amparo. Núm. Exp. 977/2024 Amparo Indirecto por Almacenaje y Distribución Avior, S.A. de C.V. 319/2025.

Robles Núñez María Elena vs. Registro Público de la Propiedad y el Comercio. Prescrip. Positiva Oralidad Civil Desecha. 1 Acdo. Núm. Exp. 297/2025 Principal.

Santiago Hernández Alicia vs. Morales Espejel Clemente y Registro Público de la Propiedad y del Comercio. Prescrip. Positiva Oralidad Civil Desecha. 1 Acdo. Núm. Exp. 225/2025 Principal.

Secreto. Ejecutivo Mercantil Desecha. 1 Acdo. Núm. Exp. 105/2025 Principal.

Secreto. Ejecutivo Mercantil Dada. 1 Acdo. Núm. Exp. 213/2025 Principal.

Secreto. Ejecutivo Mercantil Admisorio. 1 Acdo. Núm. Exp. 285/2025 Principal.

Secreto. Ejecutivo Mercantil Admisorio. 1 Acdo. Núm. Exp. 287/2025 Principal.

Secreto. Ejecutivo Mercantil Acuerdo. 1 Acdo. Núm. Exp. 289/2025 Principal.

Secreto. Ejecutivo Mercantil Admite. 1 Acdo. Núm. Exp. 295/2025 Principal.

Secreto. Ejecutivo Mercantil Oral Oralidad Mercantil Requerimiento de Documentos. 1 Acdo. Núm. Exp. 299/2025 Principal.

Secreto. Ejecutivo Mercantil Prevención. 1 Acdo. Núm. Exp. 301/2025 Principal.

Secreto. Providencias Precautorias Mercantil Admite. 1 Acdo. Núm. Exp. 303/2025 Principal.

Secreto. Ejecutivo Mercantil Admisorio. 1 Acdo. Núm. Exp. 315/2025 Principal.

Secreto. Ejecutivo Mercantil 1 Acdo. Núm. Exp. 317/2025 Principal.

Secreto. Ejecutivo Mercantil Admisorio. 1 Acdo. Núm. Exp. 333/2025 Principal.

Secreto. Ejecutivo Mercantil Requerimiento. 1 Acdo. Núm. Exp. 335/2025 Principal.

Secreto. Medios Preparatorios Mercantil Cedula Sin Diligenciar. 1 Acdo. Núm. Exp. 919/2024 Principal.

Secreto. Ejecutivo Mercantil Desistimiento de la Instancia. 1 Acdo. Núm. Exp. 963/2024 Principal.

Si Vale México S.A. de C.V. vs. Dapeng Jv 2000 S.A. de C.V. Otros Oralidad Mercantil Admite. 1 Acdo. Núm. Exp. 219/2025 Principal.

Sierra Corral Marco Antonio vs. Bryan Armando Campos Martínez También Llamado Bryan Campos Martínez. Cump. de Contrato Oralidad Mercantil Desecha. 1 Acdo. Núm. Exp. 291/2025 Principal.

Sofom Inbursa, Sociedad Anónima de Capital Variable, Sociedad Financiera de Objeto Múltiple, Entidad Regulada, Grupo Financiero Inbursa vs. Ocampo Rodríguez Daniel Arturo. Otros Oralidad Mercantil Devuelve Minuta. 1 Acdo. Núm. Exp. 709/2024 Principal.

Toyota Financial Services México S.A. de C.V. vs. Grupo Caraza de Zapotiltic S.C. de R.L. de C.V. y Chávez Marcial José de Jesús y Serrano Hernández Antonio Tlacaelelt. Ejecutivo Mercantil Nueva Cuenta. 1 Acdo. Núm. Exp. 1021/2024 Principal.

NO PUBLICADOS

Secreto. Ejecutivo Mercantil Acuerdo. 1 Acdo. Núm. Exp. 171/2025 Principal.

Secreto. Ejecutivo Mercantil no Publ. por Causas Imputables Al Sigj. 1 Acdo. Núm. Exp. 229/2025 Principal.

LA SECRETARIA DE ACUERDOS
LIC. GRISELDA CORTÉS BENHUMEA

SECRETARÍA "B"
ACUERDOS DEL 27 DE MARZO DEL 2025

Administradora Fome 2 S de R L de C.V. vs. Ponce Trejo Benigno. Resc. de Contrato Oralidad Mercantil Acta Minima. 1 Acdo. Núm. Exp. 220/2022.

Administradora Fome 2, S. de R. L de C.V. vs. Vargas de Jesús Alfredo. Otros Oralidad Mercantil Edictos. 1 Acdo. Núm. Exp. 964/2021.

Autofinanciamiento México S.A. de C.V. vs. García Cruz Martín y Cruz Montiel Rosa María y García García Emiliano. Ejecutivo Mercantil Acuerdo. 1 Acdo. Núm. Exp. 482/2024 Principal.

Autofinanciamiento México S.A. de C.V. vs. Martínez Juárez Juan y Martínez Rodríguez Fabiola y Rodríguez Osnaya María Gregoria. Ejecutivo Mercantil Acuerdo. 1 Acdo. Núm. Exp. 828/2024 Principal.

Banco Santander (México), Sociedad Anónima, Institución de Banca Múltiple, Grupo Financiero Santander Actualmente Banco Santander (México), S.A., Institución de Banca Múltiple, Grupo Financiero Santander México vs. Bonilla Izquierdo Bruno Alejandro. Oral Mercantil Vista. 1 Acdo. Núm. Exp. 272/2023.

Carmona Arroyo José Felipe vs. Banco Nacional de México Sa Integrante del Grupo Financiero Banamex Citibanamex. Oral Mercantil Acuerdo. 2 Acdos. Núm. Exp. 452/2023.

Credis de México S.A. de C.V. Sofom Enr vs. Bonalto S.A. de C.V. y Tavata Distribuciones S.A. de C.V. Providencias Precautorias Mercantil Acuerdo. 1 Acdo. Núm. Exp. 92/2024.

Exitus Capital Sapi de C.V. Sofom Enr vs. Tomsa Pavimentos S.A. de C.V. y Moctezuma Melgar Francisco Javier y Moctezuma Melgar Irma y Licea Esquivias Rodolfo. Providencias Precautorias Mercantil Desechado. 1 Acdo. Núm. Exp. 268/2025 Principal.

Franco Cervantes Antonio vs. Martínez Herrera Virginia. Oral Civil Dada Cuenta. 1 Acdo. en Amparo. Núm. Exp. 348/2023 Amparo Directo por Virginia Mtz. Herrera.

Gamboa Báez Selene Jazmín vs. Paz Sánchez Ricardo Astahama y Sánchez Robles Beatriz. Ejecutivo Mercantil Pasar a Sentencia. 1 Acdo. Núm. Exp. 522/2024 Principal.

SOLO CONSULTA

Grupo Meusnier, S.A. de C.V. vs. Aguirre Guzmán José Ma y Rodamientos y Accesorios, S.A. de C.V. Oral Mercantil Copias. 1 Acdo. Núm. Exp. 244/2023.

Ingeniería y Servicios Inmobiliarios Latam, Sociedad Anónima de Capital Variable vs. México Railway Engineering Technology, Sociedad Anónima Promotora de Inversión de Capital Variable. Oral Mercantil Remite Constancias. 1 Acdo. en Amparo. Núm. Exp. 244/2024 Amparo Indirecto 1206/2024-I.

López Cruz Gustavo vs. European Cars y Rodríguez Hernández Carlos Ignacio. Ejecutivo Mercantil Oral Oralidad Mercantil Vista Razón. 2 Acdos. en Amparo. Núm. Exp. 316/2024 Amparo Directo por Gustavo López Cruz.

Martínez Julián Óscar Miguel vs. Enrubia Peláez María Nuria. Ejecutivo Mercantil Ha Causado Estado. 2 Acdos. en Amparo. Núm. Exp. 52/2024 Amparo Indirecto 771/2024 María Nuria Enrubia Peláez.

Pérez Bustamante Valentín Armando vs. Martínez Bazaldua Manuel y Pérez Armendáriz María Estela. Oral Civil Acuerdo. 1 Acdo. Núm. Exp. 220/2023.

Portafolio de Negocios, S.A. de C.V., Sofom E. R vs. Polanco Property, S.A. de C.V. Providencias Precautorias Mercantil Apelación. 1 Acdo. Núm. Exp. 916/2024 Principal.

Ramiro Tamayo Rosario vs. Calvo Pacheco Héctor Gabriel. Ejecutivo Mercantil Acuerdo. 2 Acdos. Núm. Exp. 842/2024 Principal.

Saleh Petrovich María de Los Ángeles. Juris. Voluntaria Civil Acuerdo. 1 Acdo. Núm. Exp. 1012/2024 Principal.

Sarusi Yossi Sivan vs. Roffe Farca Rafael y Roffe Farca Abraham. Ejecutivo Mercantil Oral Oralidad Mercantil Insusbistente. 1 Acdo. en Amparo. Núm. Exp. 424/2024 Amparo Indirecto 1366/2024-I.

Sarusi Yossi Sivan vs. Roffe Farca Rafael y Roffe Farca Abraham. Ejecutivo Mercantil Oral Oralidad Mercantil Aud. Incidental. 1 Acdo. en Incidente. Núm. Exp. 424/2024 Inc. de Susp. por Esther Tuachi Shakalu 134/2025-IV.

Secreto. Providencias Precautorias Mercantil Autorización. 1 Acdo. Núm. Exp. 200/2025 Principal.

Secreto. Ejecutivo Mercantil Acuerdo. 1 Acdo. Núm. Exp. 214/2025 Principal.

Secreto. Ejecutivo Mercantil Dada. 1 Acdo. Núm. Exp. 296/2025 Principal.

Secreto. Ejecutivo Mercantil Oral Oralidad Mercantil Acuerdo. 1 Acdo. Núm. Exp. 302/2025 Principal.

Secreto. Ejecutivo Mercantil Admisorio. 1 Acdo. Núm. Exp. 342/2025 Principal.

Secreto. Ejecutivo Mercantil Requerimiento. 1 Acdo. Núm. Exp. 346/2025 Principal.

Secreto. Providencias Precautorias Mercantil Requerimiento. 1 Acdo. Núm. Exp. 348/2025 Principal.

Secreto. Medios Preparatorios Mercantil Elaborar Exhorto. 1 Acdo. Núm. Exp. 648/2024 Principal.

Secreto. Ejecutivo Mercantil Siara. 2 Acdos. Núm. Exp. 852/2024 Principal.

Secreto. Providencias Precautorias Mercantil Acuerdo. 1 Acdo. Núm. Exp. 994/2024 Principal.

Toyota Financial Services México S.A. de C.V. vs. Islas Cruz Víctor Manuel. Ejecutivo Mercantil Acuerdo. 1 Acdo. Núm. Exp. 520/2024 Principal.

Valdez Ortiz Alfredo Adair vs. Total Play Telecomunicaciones, S.A. P. I. de C.V. Ejecutivo Mercantil Oral Oralidad Mercantil Acuerdo. 1 Acdo. Núm. Exp. 632/2024 Principal.

Zertuche Garza Eugenio vs. Dicafhe S.A. de C.V. Otros Oralidad Civil No Ampara Ni Protege. 1 Acdo. en Amparo. Núm. Exp. 218/2024 Amparo Directo Quejoso Eugenio Zertuche Garza D. C. 743/2024.

NO PUBLICADOS

Cerón Hernández Óscar vs. Link Conexion Aérea S.A. de C.V. Oral Mercantil Acuerdo. 1 Acdo. Núm. Exp. 224/2024.

Fernández Hernández Miguel Ángel vs. Cornejo Pantoja Layla Zahori y Cornejo Pantoja Laura Judith. Reiv. Oralidad Civil Acdo. No Publicado. 1 Acdo. Núm. Exp. 250/2025 Principal.

Palafox Rangel Gabriel vs. BBVA Seguros México S.A. de C.V. Grupo Financiero BBVA México. Cump. de Contrato Oralidad Mercantil Acta Minima de Aud. Preliminar. 1 Acdo. Núm. Exp. 30/2025 Principal.

AUDIENCIA

Ricoh Mexicana S.A. de C.V. vs. Evoluciona Comunicaciones S.A. de C.V. Fecha de Aud. Cump. de Contrato Oralidad Mercantil. 1 Audiencia. Núm. Exp. 86/2025 Principal.

SENTENCIA DEFINITIVA DEL 27 DE MARZO DEL 2025

Administradora Fome 2 S de R L de C.V. vs. Ponce Trejo Benigno. Resc. de Contrato Oralidad Mercantil Sent. Def. 1 Núm. Exp. 220/2022

LA SECRETARIA DE ACUERDOS
LIC. GRISELDA CORTÉS BENHUMEA

SECRETARÍA "C"
SIN PUBLICACIÓN

SOLO CONSULTA
SOLO CONSULTA
SOLO CONSULTA

JUZGADOS DE PROCESO ORAL EN MATERIA FAMILIAR

PRIMERO DE PROCESO ORAL EN MATERIA FAMILIAR

SECRETARÍA "A"
ACUERDOS DEL 27 DE MARZO DEL 2025

Contreras Villalobos María Eugenia. Juris. Voluntaria Familiar 1 Acdo. Núm. Exp. 1064/2023.
Correa Bonilla Juan César vs. Pedraza Peralta Gloria. Ord. Civil Oral Oral Familiar 1 Acdo. Núm. Exp. 557/2025.
Flores Altamirano María Magdalena vs. Sandoval Garduño Osdiel. Ord. Civil Oral Oral Familiar 1 Acdo. Núm. Exp. 974/2024.
Flores Hernández Hugo Martín vs. Gallegos Centeno Olga. Ord. Civil Oral Oral Familiar Prevención. 1 Acdo. Núm. Exp. 614/2025.
Gamboa Martínez Juan Carlos vs. Carrasco García Julia Yazmín. Juic. Oral de Filia. Oral Familiar 1 Acdo. Núm. Exp. 214/2024.
García Trejo María del Pilar. Juris. Voluntaria Familiar 2 Acdos. Núm. Exp. 1147/2023.
González Ortiz Lesli Ivette vs. Contreras Cabrera Julián Ernesto. Juic. Oral de Filia. Oral Familiar 2 Acdos. Núm. Exp. 731/2022.
Hernández Lima Carlos y Sandoval Velázquez Ivonne Araceli. Ord. Civil Oral Oral Familiar Sent. Definitiva. 2 Acdos. Núm. Exp. 641/2024.
Hernández Ramírez Karla Diana vs. Sánchez Gómez Rubén Alejandro. Ord. Civil Oral Oral Familiar 1 Acdo. Núm. Exp. 1011/2024.
Hernández Romero Claudia vs. Hernández Adán Edemir. Ord. Civil Oral Oral Familiar 1 Acdo. Núm. Exp. 610/2025.
Jiménez Alvarado Jesús Christian vs. Villegas Ramos Tania. Juic. Oral Especial de Pérd. de la Patria Potest. Oral Familiar 1 Acdo. Núm. Exp. 1301/2024.
Maldonado Robles Carmelo vs. López Bonilla Ma Eujenia. Ord. Civil Oral Oral Familiar Informe del Imss. 2 Acdos. Núm. Exp. 1947/2024.
Martínez García Bianca Esthela vs. José Mauricio López Juárez. Juic. Oral de Filia. Oral Familiar Minuta de Uga. 1 Acdo. Núm. Exp. 601/2018.
Navarro Hernández Miguel Ángel vs. García de la Torre María Ángela. Ord. Civil Oral Oral Familiar 1 Acdo. Núm. Exp. 154/2025.
Pérez Álvarez Aidé Betzabe vs. Cerón Ventolero José Martín. Ord. Civil Oral Oral Familiar 1 Acdo. Núm. Exp. 1421/2024.
Pérez González Brenda Berenice vs. Moreno Mora Alejandro Esteban. Ord. Civil Oral Oral Familiar 1 Acdo. Núm. Exp. 611/2025.
Romero Solís Rogelio vs. Ramírez Leonardo María del Carmen. Ord. Civil Oral Oral Familiar Prevención. 1 Acdo. Núm. Exp. 617/2025.
Sánchez Aceves Karen Lucero. Juris. Voluntaria Familiar Destrucción. 1 Acdo. Núm. Exp. 40/2024.
Serratos Montelongo José Mateo y Cuevas Villegas Myriam Ruth. Ord. Civil Oral Oral Familiar Acuse de Uga. 1 Acdo. Núm. Exp. 737/2024.
Tapia Vidales Andrés vs. Gil López Mayra Viviana. Ord. Civil Oral Oral Familiar 1 Acdo. Núm. Exp. 1424/2024.
Valle Robles Fernando Javier vs. Ramos Hernández Sandra Luz. Ord. Civil Oral Oral Familiar 1 Acdo. Núm. Exp. 187/2023.
NO PUBLICADOS
González Celis Rodolfo vs. Reyes Álvarez Yanira Eugenia. Ord. Civil Oral Oral Familiar 2 Acdos. Núm. Exp. 1164/2024.
González Guerra Lorenzo vs. Rangel Vilchis Susana. Ord. Civil Oral Oral Familiar no Publ. 26/03/2025. 1 Acdo. Núm. Exp. 1287/2024.
Rojas González José Luis vs. Castro Aguilar Agustina Enriqueta Alejandra. Ord. Civil Oral Oral Familiar no Publ. 26/03/2025. 1 Acdo. Núm. Exp. 1084/2024.
Zavala Martínez Omar vs. Pérez Jiménez Ana Karen. Ord. Civil Oral Oral Familiar no Publ. 27/03/2025. 1 Acdo. Núm. Exp. 31/2025.

LA SECRETARIA DE ACUERDOS
LIC. TULA LUISA FERNANDA BÁRCENA HERNÁNDEZ

SECRETARÍA "B"
ACUERDOS DEL 27 DE MARZO DEL 2025

Álvarez Fernández Alejandra y Cisneros de la Torre Gerardo. Ord. Civil Oral Oral Familiar Destrucción. 1 Acdo. Núm. Exp. 205/2025.
Amor Castañón Estela Carolina vs. Aranda Vasco Andrés María. Ord. Civil Oral Oral Familiar 1 Acdo. Núm. Exp. 605/2024.
Aparicio Vázquez Eunice vs. Santiesteban Peralta Marco Antonio. Ord. Civil Oral Oral Familiar 1 Acdo. Núm. Exp. 1482/2024.
Arellanos Herrera Jesús Salvador vs. Plascencia Flores Luisa. Ord. Civil Oral Oral Familiar 1 Acdo. Núm. Exp. 1065/2024.
Belman Cisneros María Josefina vs. Ruíz Castro Rogelio. Ord. Civil Oral Oral Familiar 1 Acdo. Núm. Exp. 850/2024.
Betancourt López Jéssica. Juris. Voluntaria Familiar 1 Acdo. Núm. Exp. 565/2023.
Blanco Calixto Laura Carolina vs. Rondon Navarro Ivonne Lizeth. Ord. Civil Oral Oral Familiar 1 Acdo. Núm. Exp. 828/2024.
Carrillo Campos Manuel vs. Rojas Cano Amelia. Ord. Civil Oral Oral Familiar 1 Acdo. Núm. Exp. 88/2025.
Corona Fragoso Brenda Lizbet vs. Mendiola Castellanos Jorge Luis. Ord. Civil Oral Oral Familiar 1 Acdo. Núm. Exp. 692/2024.
De la Peña Guerrero Jesús Augusto vs. De la Rosa Peña María Guadalupe. Ord. Civil Oral Oral Familiar Destrucción. 1 Acdo. Núm. Exp. 255/2025.
Espriella Ramírez Ana Gabriela vs. C Director General del Registro Civil de la Ciudad de México. Ord. Civil Oral Oral Familiar 1 Acdo. Núm. Exp. 55/2025.
García Guzmán Elizabeth Yazmín. Oral Familiar 1 Acdo. Núm. Exp. 198/2021.
Gómez Santoyo Elizabeth Carolina vs. C Director General del Registro Civil de la Ciudad de México. Ord. Civil Oral Oral Familiar 1 Acdo. Núm. Exp. 708/2024.
González Contreras Quintin Héctor y Arcadia Salas Angélica Beatriz. Ord. Civil Oral Oral Familiar 2 Acdos. Núm. Exp. 408/2025.
Hernández Presa Julio vs. Zavala Zavala Margarita. Ord. Civil Oral Oral Familiar no Publ. del 26 Mzo 25. 1 Acdo. Núm. Exp. 478/2025.
Hilario López Cindy Estefany vs. Cabrera Dorantes Valentín Óscar. Ord. Civil Oral Oral Familiar 1 Acdo. Núm. Exp. 262/2025.
Limón Fragoso María Guadalupe vs. Antunez Álvarez Michel. Ord. Civil Oral Oral Familiar 1 Acdo. Núm. Exp. 622/2024.
Limón García Mirna Xóchitl vs. Reyes Sánchez Yeimi. Ord. Civil Oral Oral Familiar 1 Acdo. Núm. Exp. 520/2022.
López Espíndola María Delia vs. Sánchez Arroyo Santos. Ord. Civil Oral Oral Familiar 1 Acdo. Núm. Exp. 32/2025.
Martínez Ramírez Paola Atlai vs. Ruíz Blanquet Gerardo Ismael. Ord. Civil Oral Oral Familiar Prevención. 1 Acdo. Núm. Exp. 625/2025.
Mendoza Lazcano Vanessa y García Guzmán Jorge Fabián. Ord. Civil Oral Oral Familiar 1 Acdo. Núm. Exp. 562/2024.
Meza Maturano María Hortensia vs. García Cortés Salvador. Ord. Civil Oral Oral Familiar Prevención. 1 Acdo. Núm. Exp. 622/2025.
Montalvo López Mónica vs. Torres Jalapa Roberto Carlos. Ord. Civil Oral Oral Familiar Destrucción. 1 Acdo. Núm. Exp. 292/2025.
Montiel Rivera Judith Anastacia vs. Azuri Vallejo Gibran Brahim. Ord. Civil Oral Oral Familiar 1 Acdo. Núm. Exp. 568/2024.
Ortega Guillén Yésica vs. Peralta Batalla Emmanuel Alejandro. Juic. Oral de Filia. Oral Familiar 1 Acdo. Núm. Exp. 1855/2024.
Otero Luna Orlando y Suárez Martínez Mónica. Juris. Voluntaria Oral Oral Familiar 1 Acdo. Núm. Exp. 758/2023.
Paredes Preciado Alma Aurora vs. Rodríguez Lares Rubén. Ord. Civil Oral Oral Familiar 1 Acdo. Núm. Exp. 1112/2024.
Peñaloza Lino Martha Jakcibe vs. Alfonso Balbuena Martínez. Oral Familiar Copias Certificadas. 1 Acdo. Núm. Exp. 555/2019.
Pérez Jiménez Alejandra vs. Peña Godoy Allan Fernando. Ord. Civil Oral Oral Familiar 1 Acdo. Núm. Exp. 1328/2024.
Rivera Ramírez Claudia Marcia vs. Díaz Jiménez Jorge Enrique. Ord. Civil Oral Oral Familiar 2 Acdos. Núm. Exp. 22/2025.
Rosas Morales María de Lourdes y Felipe Moreno Rojas. Oral Familiar 1 Acdo. Núm. Exp. 465/2018.
Valadez Canchola Sorayda Juana. Juris. Voluntaria Familiar Destrucción. 1 Acdo. Núm. Exp. 62/2025.
Valentín Valentín Graciela vs. Covarrubias Cano Gustavo. Ord. Civil Oral Oral Familiar 1 Acdo. Núm. Exp. 108/2025.
NO PUBLICADOS
Alderete Ramos Areli vs. Candiani Ramírez Carlos Enrique. Ord. Civil Oral Oral Familiar no Publ. del 26 Mzo 25. 1 Acdo. Núm. Exp. 745/2024.

SOLO CONSULTA
SOLO CONSULTA
SOLO CONSULTA

De la Cruz Cedillo Enrique vs. Benítez Ojeda Concepción. Ord. Civil Oral Oral Familiar no Publ. del 26 Mzo 25. 1 Acdo. Núm. Exp. 488/2025.
Espinoza Echeverría Mariana vs. Vázquez Mendoza Edgar. Ord. Civil Oral Oral Familiar no Publ. del 26 Mzo 25. 1 Acdo. Núm. Exp. 475/2025.
García Cano Hernández Arturo vs. Dolores María del Pilar Suárez Herrera. Ord. Civil Oral Oral Familiar no Publ. del 26 Mzo 25. 1 Acdo. Núm. Exp. 155/2015 Tomo IV.
Guerrero Rojas Rubí Sharon vs. Flores Torres Miguel Ángel. Juic. Oral de Filia. Oral Familiar no Publ. del 26 Mzo 25. 1 Acdo. Núm. Exp. 618/2023.
Hernández Guillén Ana Lilia. Juris. Voluntaria Familiar no Publ. del 26 Mzo 25. 1 Acdo. Núm. Exp. 498/2025.
Vázquez Bacilio Nelly Jazmín vs. López Hernández Isai. Ord. Civil Oral Oral Familiar no Publ. del 26 Mzo 25. 1 Acdo. Núm. Exp. 1182/2024.
AUDIENCIA
Ramírez García Juventino. no Publ. del 25 de Marzo del 2025 Juris. Voluntaria Familiar. 1 Audiencia. Núm. Exp. 688/2024.
NO PUBLICADOS
Espinosa Guillaumin Mariana y Gonzaga Turrent Rueda Luis. Acta no Publ. del 25 de Marzo del 2025 Ord. Civil Oral Oral Familiar. 1 Audiencia. Núm. Exp. 1508/2024.
SENTENCIA DEFINITIVA NO PUBLICADA DEL 27 DE MARZO DEL 2025
Espinosa Guillaumin Mariana y Gonzaga Turrent Rueda Luis. Ord. Civil Oral Oral Familiar no Publ. del 25 de Marzo del 2025 1 Núm. Exp. 1508/2024

LA SECRETARIA JUDICIAL
LIC. ODETTE MARCELA RANGEL ARANDA

SECRETARÍA "C"
ACUERDOS DEL 27 DE MARZO DEL 2025

Antonio López Luis Rey vs. Sánchez Lima Beatriz. Ord. Civil Oral Oral Familiar Autorización. 1 Acdo. Núm. Exp. 1909/2024.
Ascencio Téllez Geovanely y León Sánchez Lucio. Juris. Voluntaria Familiar Destrucción. 1 Acdo. Núm. Exp. 329/2025.
Beddoe Hernández Yanai y Hernández Torres Fidel Mauricio. Especial Familiar Destrucción. 1 Acdo. Núm. Exp. 1166/2022.
Bolaños Dávila Salomón vs. Director General del Registro Civil de la Ciudad de México. Ord. Civil Oral Oral Familiar Destrucción. 1 Acdo. Núm. Exp. 1056/2022.
Casanova Rincón Flor de María. Juris. Voluntaria Familiar 1 Acdo. Núm. Exp. 493/2025.
Castro Filgueira José Manuel vs. Director General del Registro Civil de la Ciudad de México. Ord. Civil Oral Oral Familiar Ejecutoria. 1 Acdo. Núm. Exp. 679/2024.
Corona Hernández Leticia Maricela. Juris. Voluntaria Familiar Minuta Uga. 1 Acdo. Núm. Exp. 1729/2024.
De Jesús Vidal Juan Carlos vs. Ramírez Lara María Guadalupe. Ord. Civil Oral Oral Familiar 1 Acdo. Núm. Exp. 613/2025.
Del Ángel González María del Rosario. Juris. Voluntaria Familiar Minuta Uga. 1 Acdo. Núm. Exp. 1189/2023.
Esparza García Andrea Citlali vs. Guerrero Estrada Antonio. Ord. Civil Oral Oral Familiar 1 Acdo. Núm. Exp. 676/2024.
Flores Villamil Gerardo vs. Rojas Tapia Mónica Minerva. Ord. Civil Oral Oral Familiar 1 Acdo. Núm. Exp. 1730/2024.
Fraga Rodríguez Giovany y López Martín Daniela. Especial Familiar Minuta Uga. 1 Acdo. Núm. Exp. 536/2024.
Gómez Cruz Ana Luisa vs. Campos Hernández Marco Antonio. Ord. Civil Oral Oral Familiar 1 Acdo. Núm. Exp. 16/2025.
Guisado Pineda Mayrin Naomi vs. Cen Álvarez Erick Felipe. Juic. Oral de Filia. Oral Familiar Revoca y Autorisa. 1 Acdo. Núm. Exp. 839/2024.
Herrera Díaz Emma Angélica. Juris. Voluntaria Familiar 1 Acdo. Núm. Exp. 1009/2023.
Jiménez Becerra María Guadalupe. Juris. Voluntaria Familiar 1 Acdo. Núm. Exp. 519/2025.
Martínez Zavaleta Ana Karen vs. Tovar Colorado Alan Jair. Ord. Civil Oral Oral Familiar Minuta Uga. 1 Acdo. Núm. Exp. 1436/2024.
Piña Espinosa Karla vs. Ortega Paredes Rubén Benjamín. Ord. Civil Oral Oral Familiar Destrucción. 1 Acdo. Núm. Exp. 1089/2024.
Pompa Rojas Rafael vs. Herrera López Yriana. Ord. Civil Oral Oral Familiar 1 Acdo. Núm. Exp. 786/2024.
Ponce de Tera Margarita. Juris. Voluntaria Familiar 1 Acdo. Núm. Exp. 1906/2024.
Rivera Delgado Brenda Fernanda vs. Barreto Barragán Raúl Josabad. Ord. Civil Oral Oral Familiar 1 Acdo. Núm. Exp. 479/2025.
Rocha Esmith Daniela y Pérez Lucero Alberto Antonio. Ord. Civil Oral Oral Familiar 1 Acdo. en Expedientillo. Núm. Exp. 86/2024 Expedientillo.
Rodríguez Aguilar Elizabeth vs. Baron Hernández César Ulises. Ord. Civil Oral Oral Familiar 1 Acdo. Núm. Exp. 66/2025.
Rosas López Ernesto vs. Parra García Rosa. Ord. Civil Oral Oral Familiar Minuta Uga. 1 Acdo. Núm. Exp. 203/2025.
Ruíz Blanquet Gerardo Ismael vs. Martínez Ramírez Paola Atlai. Ord. Civil Oral Oral Familiar 1 Acdo. Núm. Exp. 616/2025.
Sánchez Camacho José de Jesús. Juris. Voluntaria Familiar 1 Acdo. Núm. Exp. 196/2025.
Silva Guzmán Óscar vs. Bravo Camarena Diana Elisa. Juic. Oral de Filia. Oral Familiar Mp. 1 Acdo. Núm. Exp. 743/2023.
Spanic Utrera Daniela Elena y Antonio Ademar Nahum Zacarías. Oral Familiar Entrega Billete. 2 Acdos. Núm. Exp. 666/2021.
Valdez Hipólito María del Carmen. Ord. Civil Oral Oral Familiar 1 Acdo. Núm. Exp. 619/2025.
Villagrána Alvarado Irma Verónica vs. Pérez Moreno Guillermo. Oral Familiar Cedula Not No. 2 Acdos. Núm. Exp. 889/2018.
Zavala Olmos Efraín. Ord. Civil Oral Oral Familiar Minuta Uga. 1 Acdo. Núm. Exp. 30/2025.

EL SECRETARIO JUDICIAL
LIC. JOSÉ LUIS GARCÍA CAMARILLO

SEGUNDO DE PROCESO ORAL EN MATERIA FAMILIAR

SECRETARÍA "A"
ACUERDOS DEL 27 DE MARZO DEL 2025

Barba Cabrales Isis Jennifer vs. Hernández Arellano Ricardo III. Ord. Civil Oral Oral Familiar K. 1 Acdo. Núm. Exp. 904/2021 Tomo II.
Barba Sánchez Epigmenio y Luna Valdés Claudia. Oral Familiar K. 1 Acdo. Núm. Exp. 154/2019.
Barrón Garibay Jéssica Adriana vs. Álvarez Buylla Caracena Alfredo Gerardo. Oral Familiar K. 1 Acdo. Núm. Exp. 373/2025.
Castrejón Martínez Diana Laura vs. Piña Elizalde Josué Daniel. Oral Familiar K. 1 Acdo. Núm. Exp. 325/2025.
Chávez Torres Verónica vs. Martínez Castañeda José Benito. Oral Familiar K. 1 Acdo. Núm. Exp. 1880/2024.
Díaz Alarcón Miguel Ángel vs. Camacho Cedano Andrea Itzel. Oral Familiar Admite. 1 Acdo. Núm. Exp. 610/2025.
Domínguez Romero Quetzalcóatl vs. Alieva Eleonora. Oral Familiar 1 Acdo. en Expedientillo_Expediente_No_Conocido. Núm. Exp. 2204/2025.
Estrada Valle Fátima Montserrat vs. Schiavon Ortega Angelo. Oral Familiar Previene. 1 Acdo. Núm. Exp. 625/2025.
Gómez González Leny vs. Trejo Juárez Roberto. Oral Familiar K. 1 Acdo. Núm. Exp. 364/2025.
Hernández Valencia Nohemí Azarel vs. Parada Hernández Héctor Raúl. Oral Familiar Admite. 1 Acdo. Núm. Exp. 508/2025.
Mejía Zacarías Rubén vs. Cornejo Reséndiz Silvia. Oral Familiar Admite. 1 Acdo. Núm. Exp. 622/2025.
Morales Hernández Verónica. Juris. Voluntaria Familiar Previene. 1 Acdo. Núm. Exp. 421/2025.
Muro Prado Jorge y Sánchez Huerta Silvia. Oral Familiar K. 2 Acdos. Núm. Exp. 136/2025.
Núñez Martínez Betzabe vs. Bezares Ríos Omar Gerardo. Oral Familiar K. 1 Acdo. Núm. Exp. 835/2024.
Ramírez Saucedo José Luis vs. Chávez Almada Carolina. Oral Familiar 1 Acdo. Núm. Exp. 1823/2024.
Reyes Cruz Rocío Lucía y Torres Velasco Juventino. Juris. Voluntaria Familiar 1 Acdo. Núm. Exp. 262/2025.
Ríos Pichardo Martha. Oral Familiar Aud. de Juicio. 1 Acdo. Núm. Exp. 529/2025.
Rivera Martínez Javier vs. Pérez López María del Rocío. Oral Familiar K. 1 Acdo. Núm. Exp. 1429/2024.
Rocha Velázquez Patricia Guadalupe vs. López Carlon César. Oral Familiar K. 1 Acdo. Núm. Exp. 958/2024.

SOLO CONSULTA
SOLO CONSULTA
SOLO CONSULTA

Sánchez Hernández Alexandra vs. Paredes Rodríguez Christian. Ord. Civil Oral Oral Familiar 1 Acdo. Núm. Exp. 658/2024.
Sánchez Hernández Alexandra vs. Paredes Rodríguez Christian. Ord. Civil Oral Oral Familiar 3 Acdos. en Incidente. Núm. Exp. 658/2024 Incidente.
Soto Sánchez Laura Anabel. Juris. Voluntaria Familiar Previene. 1 Acdo. Núm. Exp. 619/2025.
Torres Hernández María de Lourdes vs. C Director del Registro Civil de la Ciudad de México. Ord. Civil Oral Oral Familiar 1 Acdo. Núm. Exp. 412/2022.
Urueña Alonso Karla Lizbeth vs. Ávila Ávila José Luis. Oral Familiar 2 Acdos. Núm. Exp. 1733/2024.
AUDIENCIAS
Zenteno Monroy Silvia Virginia vs. Muñoz Botello Efraín su Sucesión. Aud. Oral Familiar. 1 Audiencia. Núm. Exp. 1679/2024.
Zermeño González Luz María vs. Rojas Alonso Juan. Aud. Prelim. Juic. Oral de Filia. Oral Familiar. 1 Audiencia. Núm. Exp. 382/2023.

SENTENCIA DEFINITIVA DEL 27 DE MARZO DEL 2025

Zenteno Monroy Silvia Virginia vs. Muñoz Botello Efraín su Sucesión. Oral Familiar Sent. Def. 1 Núm. Exp. 1679/2024

LA SECRETARIA DE ACUERDOS
LIC. CLAUDIA MARGARITA BARROSO GARCÍA

SECRETARÍA "B"
ACUERDOS DEL 27 DE MARZO DEL 2025

Carreón Arroyo Carla Michelle vs. Chávez Elizalde Acacia Leticia. Ord. Civil Oral Oral Familiar 1 Acdo. en Expedientillo. Núm. Exp. 714/2024 Bis. 1 Bis.
Chirino Vázquez Lizbeth vs. Sandoval Alcalá Rodolfo. Oral Familiar 1 Acdo. Núm. Exp. 1581/2024.
Contreras Arroyo Angélica Estefany vs. Rebolledo Ramírez Arturo. Oral Familiar Se Previene. 1 Acdo. Núm. Exp. 614/2025.
Coria Flores Armando Mijail vs. Gómez Hernández Griselda. Oral Familiar Informe. 1 Acdo. Núm. Exp. 1584/2024.
Corona Vázquez Alexis Tamara. Juris. Voluntaria Familiar Se Admite. 1 Acdo. Núm. Exp. 491/2025.
Duron Mota Gethsemani vs. Tolentino Rodríguez Gustavo. Oral Familiar 1 Acdo. Núm. Exp. 1256/2024.
García Rendón Leticia. Juris. Voluntaria Familiar 2 Acdos. Núm. Exp. 497/2025.
Huerta Villar Jaquelíne vs. Jiménez Ortiz Inocente. Oral Familiar 1 Acdo. Núm. Exp. 1803/2024.
López Robledo Carlos vs. Fraga Santiago Elvia Beatriz. Oral Familiar Se Previene. 1 Acdo. Núm. Exp. 611/2025.
Mendoza Piña Andrea vs. Orozco Bustos Juan Jesús. Oral Familiar 1 Acdo. Núm. Exp. 1067/2023.
Meneses Morales María Mayrem vs. Espinosa González Luis Rey. Oral Familiar Computo. 2 Acdos. Núm. Exp. 35/2025.
Merino Hernández Nallely vs. Pérez Díaz Santos Mauricio. Oral Familiar 1 Acdo. Núm. Exp. 500/2025.
Molina Vale Julieta vs. Teotan Serrano Javier. Oral Familiar 2. 2 Acdos. Núm. Exp. 116/2025.
Morales Montes María Eugenia. Juris. Voluntaria Familiar Informe. 1 Acdo. Núm. Exp. 125/2025.
Munguía Rodríguez Alma Araceli vs. Palma Pérez Oliver Guillermo. Oral Familiar Solicita Copias. 1 Acdo. Núm. Exp. 1800/2024.
Rubio Delgadillo Yasmín vs. C Director General del Registro Civil de la Ciudad de México. Oral Familiar Se Turna a Sentencia. 1 Acdo. Núm. Exp. 149/2025.
Salazar Bazán Emmanuel vs. Arriaga Jiménez Itzel. Juic. Oral de Filia. Oral Familiar 1 Acdo. Núm. Exp. 707/2024.
Sistema para el Desarrollo Integral de la Familia de la Ciudad de México vs. García García Cristina y Bautista Gómez Ignacio y Bautista López Pedro Celestino y García López Francisco y García García María Paula. Juic. Oral Especial de Pérd. de la Patria Potest. Oral Familiar 2 Acdos. Núm. Exp. 107/2022.
Téllez Ramírez Janeth Guadalupe vs. Moreno Álvarez Hugo. Oral Familiar 1 Acdo. Núm. Exp. 308/2025.
Valdez Sánchez Julio César vs. Galván Ronquillo Viviana. Oral Familiar Se Acuerda Expedientillo. 3 Acdos. Núm. Exp. 1037/2024.
Zafra Caballero Vianey vs. Cortés López Raymundo. Oral Familiar Acusa Rebeldía. 1 Acdo. Núm. Exp. 1758/2024.
AUDIENCIA
Pérez Contreras Yirany Odett y Uribe Cruz Javier. Aud. de Juic. Oral Familiar. 1 Audiencia. Núm. Exp. 1785/2024.
NO PUBLICADOS
Gómez Escobar Alejandra y González Martínez Alberto Eduardo. Aud. de Juic. Oral Familiar. 1 Audiencia. Núm. Exp. 1644/2024.
Morales Montes María Eugenia. Aud. de Juic. Juris. Voluntaria Familiar. 1 Audiencia. Núm. Exp. 125/2025.
NO PUBLICADOS
Gómez Escobar Alejandra y González Martínez Alberto Eduardo. Oral Familiar Sent. Def. 1 Núm. Exp. 1644/2024
Jardón García Óscar Cutberto vs. Patiño Caussor Sonia Valentina. Oral Familiar Sent. Def. 1 Núm. Exp. 1316/2024
Morales Montes María Eugenia. Juris. Voluntaria Familiar Sent. Def. 1 Núm. Exp. 125/2025

SENTENCIAS DEFINITIVAS DEL 27 DE MARZO DEL 2025

García Reyes Ana Lilia vs. Armando Martínez Hernández Andrés. Oral Familiar Aud. 272 B Con Sent. 1 Núm. Exp. 1061/2024
Pérez Contreras Yirany Odett y Uribe Cruz Javier. Oral Familiar Sent. Def. 1 Núm. Exp. 1785/2024

LA SECRETARIA DE ACUERDOS
LIC. MONSERRAT NEGRETE VEGA

SECRETARÍA "C"
ACUERDOS DEL 27 DE MARZO DEL 2025

Avendaño Escalona Christian vs. Díaz Salcedo Elizabeth. Oral Familiar 1 Acdo. Núm. Exp. 1416/2024.
Barrios Velasco María Guadalupe y Morales Avendaño Aureliano. Juris. Voluntaria Familiar 1 Acdo. Núm. Exp. 486/2025.
Caballero Haro Fidel vs. Fuentes Rodríguez Alma Emilia. Oral Familiar 1 Acdo. Núm. Exp. 1242/2024.
Centro Nacional Modelo de Atención Investigación y Capacitación Casa Cuna Coyoacan del Sistema Nacional para el Desarrollo Integral de la Familia vs. Miranda Vázquez Evelin. Juic. Especial de Pérd. de la Patria Potest. Familiar Exh. Sin Dilig. 1 Acdo. Núm. Exp. 726/2023.
Chávez Delgado María Luisa vs. Herrera Báez Ricardo. Juic. Oral de Filia. Oral Familiar Elab Oficios. 1 Acdo. Núm. Exp. 387/2016 Tomo II.
Cid Zanabria Carmen Iliana y Villegas Mascarua Ernesto. Oral Familiar 1 Acdo. Núm. Exp. 822/2024.
Estrada Alcántara Jorge y/o Juris. Voluntaria Oral Oral Familiar 1 Acdo. Núm. Exp. 237/2014.
Falfan Ximena Alejandrina vs. Flores Fernández Mauricio. Controversias del Orden Familiar Familiar 1 Acdo. Núm. Exp. 642/2025.
Flores Medina Estela de Los Ángeles y Parra Delgado Gabriel. Oral Familiar Previene. 1 Acdo. Núm. Exp. 630/2025.
Galicia Mata Fernando vs. Novella Godoy Rosa Elena y Granados García Marcelino. Oral Familiar 1 Acdo. Núm. Exp. 78/2024.
Garduño Rodríguez Víctor Hugo vs. Torres Vivas Jenny. Oral Familiar Contesta. 1 Acdo. Núm. Exp. 1666/2024.
Garibay Hernández Brittany Atenas vs. Pérez Medina Carlos. Oral Familiar 1 Acdo. Núm. Exp. 1044/2024.
Garrido Hernández Sandra Guadalupe vs. Salinas Cortés Óscar Humberto. Oral Familiar Des Req. 2 Acdos. Núm. Exp. 276/2025.
González Gomora Martha Alicia. Oral Familiar 1 Acdo. Núm. Exp. 339/2025.
Gutiérrez Sánchez Clara Laura vs. Cerecero Ortiz Adán. Oral Familiar 1 Acdo. Núm. Exp. 1585/2024.
Jiménez Noricumbo Jorge Humberto vs. Azamar Vidal Silvia. Oral Familiar 1 Acdo. Núm. Exp. 1161/2024.
López Hipólito Diana vs. Vega Castillo Carlos Eduardo. Oral Familiar 1 Acdo. Núm. Exp. 30/2025.
Lorenzana López Maricela y Favio Antonio Fuentes. Oral Familiar 1 Acdo. Núm. Exp. 921/2018.
Martínez Baltazar Javier vs. Martínez Ruíz Alma Patricia. Oral Familiar Admite. 1 Acdo. Núm. Exp. 621/2025.
Martínez Rueda María Consuelo vs. Barranco Zambrano Isaías. Oral Familiar Elab Exh. 1 Acdo. Núm. Exp. 1498/2024.
Mata Guzmán Stalin vs. González Consuelo Ivonne. Oral Familiar 1 Acdo. Núm. Exp. 93/2025.
Mendoza Villarreal Carmen Margarita. Oral Familiar 1 Acdo. Núm. Exp. 1582/2024.
Monterrosa Castillo Areli Karina vs. Ortiz Martínez Alan Marín. Juic. Oral Especial de Pérd. de la Patria Potest. Oral Familiar Dada. 1 Acdo. Núm. Exp. 456/2023.

SOLO CONSULTA
SOLO CONSULTA
SOLO CONSULTA

Morales Armendia Michelle vs. Mendoza Medina Luis Pedro. Oral Familiar 1 Acdo. Núm. Exp. 96/2025.
Niño Cisneros Verónica vs. González Flores Alejandro. Juic. Oral de Filia. Oral Familiar 1 Acdo. Núm. Exp. 306/2024.
Olivares Fernández de Lara Graciela vs. Zavala Villeda José Alfredo. Oral Familiar 1 Acdo. Núm. Exp. 1507/2024.
Olivo López Diana vs. Rodríguez Rivera Juan Manuel. Oral Familiar 1 Acdo. Núm. Exp. 1332/2024.
Olvera Hernández José Juan vs. Pérez Nava Yeniffer Esperanza. Oral Familiar Admite. 1 Acdo. Núm. Exp. 627/2025.
Ordaz Camacho Antonio Alejandro vs. López Sánchez Griselda. Oral Familiar 1 Acdo. Núm. Exp. 1786/2024.
Ortega Gutiérrez Verónica Gabriela vs. Juan Carlos Salguero Vega. Juic. Oral de Filia. Oral Familiar Dada. 2 Acdos. Núm. Exp. 204/2019 Vía de Apremio.
Pimentel Sánchez María del Rocío. Juris. Voluntaria Familiar Admite. 1 Acdo. Núm. Exp. 456/2025.
Pliego Báeza Karina y Joaqui Bravo Gilberto. Oral Familiar Estarse. 1 Acdo. Núm. Exp. 69/2025.
Ramos Noveron Daniel vs. Souza Conceicao Isis. Oral Familiar 1 Acdo. Núm. Exp. 1167/2023.
Rodríguez Muñoz Jorge Miguel vs. Hernández Vázquez Alma Delia. Oral Familiar Admite. 1 Acdo. Núm. Exp. 624/2025.
Ruíz Tinoco Jocelyn Guadalupe vs. Martínez Florez Luis Felipe. Juic. Oral Especial de Pérd. de la Patria Potest. Oral Familiar Fecha Audiencia. 1 Acdo. Núm. Exp. 417/2022 Tomo II.
Sánchez Ramírez Arleth vs. Gómez Bonfil Mario Israel. Oral Familiar 1 Acdo. Núm. Exp. 972/2023.
Sosa Sánchez Karla Verónica vs. Contreras Morales Gilberto. Oral Familiar Expdllo. 1 Acdo. en Expedientillo_Expediente_No_Conocido. Núm. Exp. 228/2025.
Tenorio Santiago María Verónica vs. Casias Pérez Omar. Oral Familiar Glósese Expdllo. 1 Acdo. Núm. Exp. 981/2024.
Urbina Cedillo Leslie Vanessa vs. Live Lugo Lorenzo. Oral Familiar 2 Acdos. Núm. Exp. 1119/2024.
Velasco Cano Alberto y Aguirre Hernández Silvia Guadalupe. Oral Familiar Prórroga. 1 Acdo. Núm. Exp. 1894/2024.
Zamora Hernández Giovanny vs. González Chaparro Nayelly y Maya Hernández Sergio Jovanny. Juic. Oral de Filia. Oral Familiar 1 Acdo. Núm. Exp. 459/2024.
AUDIENCIAS
Camacho Gómez José Antonio vs. Pulido Martínez Liliana. Ord. Civil Oral Oral Familiar. 1 Audiencia. Núm. Exp. 471/2024.
Vázquez Mendoza Rosa María. Juris. Voluntaria Familiar. 1 Audiencia. Núm. Exp. 1903/2024.

SENTENCIA DEFINITIVA DEL 27 DE MARZO DEL 2025

Reyes Juárez Gabriel vs. Palacios Tudon María de la Paz. Oral Familiar 1 Núm. Exp. 861/2024
Vázquez Mendoza Rosa María. Juris. Voluntaria Familiar 1 Núm. Exp. 1903/2024

EL SECRETARIO JUDICIAL
LIC. LUCIO CAÍN GARCÍA ROBLES

TERCERO DE PROCESO ORAL EN MATERIA FAMILIAR

SECRETARÍA "A"
ACUERDOS DEL 27 DE MARZO DEL 2025

Barrera Pérez Lluvia Itzel y Gómez Bautista Luis Enrique. Especial Familiar 1 Acdo. Núm. Exp. 1744/2024.
Campos Jiménez Alejandra y Saavedra Wheverlingk Irwin. Especial Familiar 1 Acdo. Núm. Exp. 491/2025.
Colores Martínez Alejandro Jaime. Juris. Voluntaria Familiar 1 Acdo. Núm. Exp. 484/2025.
Ferro Díaz Carla Alejandra y Ballester Medina Juan. Oral Familiar 1 Acdo. en Expedientillo. Núm. Exp. 247/2020.
García Canedo Gabriela Melisa vs. Hernández Macías Ricardo Antonio. Especial Familiar 1 Acdo. Núm. Exp. 1174/2024.
Garrido Vigueras Luisa María y Castelán Toralva Lev. Especial Familiar 1 Acdo. Núm. Exp. 1234/2024.
Huerta Bleck Cynthia Gabriela vs. Armas Pliego Rodolfo Sánchez. Especial Familiar 1 Acdo. Núm. Exp. 161/2024.
Lima Da Costa Christina Desiree y López López Alonso Rogelio. Especial Familiar 1 Acdo. en Expedientillo. Núm. Exp. 621/2024.
Martínez Alfaro Luis Gerardo y Jiménez Doblas Athalia Guadalupe. Especial Familiar 1 Acdo. Núm. Exp. 1144/2024.
Poirier Escárcega Roland Yves R vs. Cervantes Félix Regina. Oral Familiar 6 Acdos. en Otros. Núm. Exp. 246/2018 Vía de Apremio.
Poirier Escárcega Roland Yves R vs. Cervantes Félix Regina. Oral Familiar 21 Acdos. Núm. Exp. 478/2022 Tomo IV.
AUDIENCIAS
Cruz Ricardo Pedro y López Serna Raúl. Acta Minima Cz Especial Familiar. 1 Audiencia. Núm. Exp. 1611/2024.
Gutiérrez Bautista Ana Karen vs. Méndez Gaytán Luis Ángel. Inc. Promov. por Luis Ángel Méndez Gaytán Especial Familiar. 1 Aud. en Incidente. Núm. Exp. 781/2024 Incidente.

SENTENCIA DEFINITIVA DEL 27 DE MARZO DEL 2025

Cruz Ricardo Pedro y López Serna Raúl. Especial Familiar Sent. Cz 1 Núm. Exp. 1611/2024

EL SECRETARIO JUDICIAL
LIC. JORGE MACÍAS SÁNCHEZ

SECRETARÍA "B"
ACUERDOS DEL 27 DE MARZO DEL 2025

Alegría Islas Gabriel vs. Mendoza Valdez María Cristina. Especial Familiar 4 Acdos. Núm. Exp. 1392/2024.
Alvizo Ortiz Miguel Ángel Emir y Vergara Pérez Valeria. Especial Familiar 1 Acdo. en Expedientillo. Núm. Exp. 132/2022.
Barona Martínez Adela Emiré y Ortiz González Bernardo. Ord. Civil Oral Oral Familiar 3 Acdos. Núm. Exp. 572/2017.
Bautista Grajeda Brian Michel vs. Martínez Hipólito Ana Patricia. Juic. Oral de Filia. Oral Familiar 1 Acdo. Núm. Exp. 245/2024.
Contreras Camero Carlos y Munguía Bañales Damaris. Ord. Civil Oral Oral Familiar 1 Acdo. en Expedientillo. Núm. Exp. 342/2018.
Coronado Moreno Ana Lourdes vs. González Lira Alfonso. Especial Familiar 2 Acdos. Núm. Exp. 1948/2024.
Dosal Ruffo José Antonio y Peña Pacheco Beatriz. Ord. Civil Oral Oral Familiar 3 Acdos. Núm. Exp. 558/2017.
Esquivel López Alma Lilia. Juris. Voluntaria Familiar 1 Acdo. Núm. Exp. 1250/2024.
Gómez Muñiz Evelia Karina y Arzate Arévalo Joaquín Jaime. Especial Familiar 1 Acdo. Núm. Exp. 1750/2024.
Gutiérrez Reyes Alicia. Juris. Voluntaria Familiar 1 Acdo. Núm. Exp. 1812/2024.
Isidoro Chávez Maribel vs. Izquierdo Torres José Carlos. Especial Familiar 1 Acdo. Núm. Exp. 1008/2024.
Lanzagorta Barquin Mercedes vs. Giordano Silva Mario Alberto. Especial Familiar Cz. 1 Acdo. en Otros. Núm. Exp. 1108/2023 Vía de Apremio.
Lanzagorta Barquin Mercedes vs. Giordano Silva Mario Alberto. Especial Familiar Cz. 1 Acdo. en Otros. Núm. Exp. 1108/2023 Vía de Apremio II.
Lanzagorta Barquin Mercedes y Giordano Silva Mario Alberto. Especial Familiar Cz. 1 Acdo. Núm. Exp. 1108/2023.
López González Yadira Socorro vs. Hernández Beristain Yorbi. Especial Familiar 1 Acdo. Núm. Exp. 620/2025.
López Olvera Marco Antonio vs. Palafox Hernández Claudia Raquel. Especial Familiar 1 Acdo. Núm. Exp. 1822/2024.
López Reyes Edgar vs. Banuet Zamora Yuridia del Carmen. Especial Familiar 1 Acdo. Núm. Exp. 1180/2024.
Lozano Lázaro Isabel vs. Salinas Fernández Enrique. Especial Familiar 2 Acdos. Núm. Exp. 255/2025.
Millán Jasso Xavier vs. Valadez Olvera Verónica. Especial Familiar 1 Acdo. Núm. Exp. 1422/2024.
Moreno Martínez Luis Gerardo vs. Bañuelos Reyes Leticia. Especial Familiar 1 Acdo. en Expedientillo_Expediente_No_Conocido. Núm. Exp. 515/2025.
Ortega Medina Paula Susana y José Iván Santiago Arteaga. Ord. Civil Oral Oral Familiar 1 Acdo. Núm. Exp. 315/2018.
Osorio Peraza Rosa. Juris. Voluntaria Familiar 1 Acdo. en Expedientillo. Núm. Exp. 942/2021.
Pérez Granados Nora Angélica vs. Vaca Sánchez Alfredo Arturo. Especial Familiar 1 Acdo. Núm. Exp. 1842/2024.
Pérez Mejía María Guadalupe. Juris. Voluntaria Familiar 1 Acdo. Núm. Exp. 1478/2024.

SOLO CONSULTA

Rojas Salazar Inés. Juris. Voluntaria Familiar 1 Acdo. Núm. Exp. 368/2024.
Rosario Ramírez Yazmín vs. Martínez Martínez Jorge. Especial Familiar 2 Acdos. Núm. Exp. 372/2025.
Rosas Cruz Ivonne. Juris. Voluntaria Familiar 1 Acdo. Núm. Exp. 642/2025.
Sánchez Tafolla Ana Carolina Raquel vs. Navarro López Juan Carlos Tadeo. Juic. Oral de Filia. Oral Familiar 3 Acdos. Núm. Exp. 500/2022.
Velázquez Medina Daniel vs. Meza Diego Karla Ivette. Especial Familiar 1 Acdo. Núm. Exp. 615/2025.
Zaldívar Martínez Milton Iván vs. C Director General del Registro Civil de la Ciudad de México. Oral Familiar 1 Acdo. Núm. Exp. 602/2024.
NO PUBLICADO
Baltazar Torres Jorge y Monzon Hernández Amparo. Especial Familiar Cz. 1 Acdo. Núm. Exp. 603/2025.
Silhy Sesin Leslie y Orellana Margain Eduardo Daniel. Especial Familiar Cz. 1 Acdo. Núm. Exp. 605/2025.
AUDIENCIA
Meneses Aguilar Javier vs. Alcibar Montuy Frida. Especial Familiar. 1 Audiencia. Núm. Exp. 1108/2024.

LA SECRETARIA JUDICIAL
LIC. MARÍA FÉLIX SÁNCHEZ PORRAS

SECRETARÍA "C"
ACUERDOS DEL 27 DE MARZO DEL 2025

Berra Rosales Sibila y Lira Ortega Vicente. Juris. Voluntaria Familiar Comparecencia. 1 Acdo. Núm. Exp. 1813/2024.
Boehler Reyes Anayantzin vs. Peláez Sánchez José Antonio. Especial Familiar Cómputo. 2 Acdos. Núm. Exp. 1949/2024.
Castañeda Chávez Diana y Hernández Parra Julio César. Especial Familiar 1 Acdo. Núm. Exp. 166/2025.
Cruz Lloguez Ariana y Mendoza León Antonio. Especial Familiar 1 Acdo. Núm. Exp. 1090/2024.
Del Valle Magdaleno Mónica vs. Gómez Venegas Adolfo. Especial Familiar 1 Acdo. Núm. Exp. 1860/2024.
Díaz Juárez Karla Jacqueline vs. Arredondo Ruíz Adolfo. Especial Familiar 2 Acdos. Núm. Exp. 189/2025.
Dimas Álvarez Karen Melissa vs. Montes Serna Erick Jair. Especial Familiar 2 Acdos. Núm. Exp. 923/2024.
González Hoyos Ana Fabiola vs. Buzali Aguilar Bernardo Manuel. Especial Familiar 2 Acdos. Núm. Exp. 1639/2024.
González Martínez Karla Victoria vs. Méndez Cortés Mauricio. Ord. Civil Familiar 1 Acdo. Núm. Exp. 19/2024.
González Pedraza Yesenia vs. Figueroa Ríos Mauricio Rubén. Especial Familiar 1 Acdo. Núm. Exp. 576/2024.
González Pedraza Yesenia vs. Figueroa Ríos Mauricio Rubén. Especial Familiar 5 Acdos. en Incidente. Núm. Exp. 576/2024 Inc. de Guarda y Custodia Def. y Alimentos.
Martínez Valles Martha vs. Jiménez Romero José Isidro. Especial Familiar 3 Acdos. Núm. Exp. 1486/2024.
Morales Guevara Beatriz Eugenia. Juris. Voluntaria Familiar 3 Acdos. Núm. Exp. 359/2025.
Morelos Ku Irais vs. Zaragoza Rivera Abraham. Especial Familiar 2 Acdos. Núm. Exp. 1919/2024.
Moreno Arriaga Azucena y Arvizu Coyotzi Miguel Ángel. Especial Familiar 1 Acdo. Núm. Exp. 1609/2024.
Narchi Monroy Anuar vs. Hernández Duval Saira Yael. Oral Familiar 1 Acdo. Núm. Exp. 369/2023.
Pereda Careaga Gilberto Leonardo vs. Flores Leal Laura Elena. Ord. Civil Oral Oral Familiar 2 Acdos. Núm. Exp. 149/2023.
Ramírez Cerecero Elia Daniela vs. García Becerra Diego. Oral Familiar 5 Acdos. Núm. Exp. 43/2024.
Ramírez Cerecero Elia Daniela vs. García Becerra Diego. Oral Familiar 2 Acdos. en Amparo. Núm. Exp. 43/2024 Amparo Indirecto 1119/2024-IV.
Rivera Cortés José Alfredo vs. Daza García Yéssica Clementina. Especial Familiar 1 Acdo. Núm. Exp. 216/2025.
Salcedo Lozano Adriana. Ord. Civil Oral Oral Familiar 1 Acdo. en Expedientillo. Núm. Exp. 626/2019.
Sánchez Celedon Norma Magaly vs. Rodríguez Rangel Cristian Ricardo. Especial Familiar 2 Acdos. Núm. Exp. 1326/2024.
Solís Gutiérrez Nohemí. Juris. Voluntaria Familiar 1 Acdo. Núm. Exp. 1690/2024.
Zepeda Chehaibar Perla Edith. Juris. Voluntaria Familiar 2 Acdos. Núm. Exp. 1889/2024.

LA SECRETARIA DE ACUERDOS
LIC. MARÍA DOLORES ÁLVAREZ QUINTERO

CUARTO DE PROCESO ORAL EN MATERIA FAMILIAR

SECRETARÍA "A"
ACUERDOS DEL 27 DE MARZO DEL 2025

Bock Tiare Ixchel vs. Valdés Madrigal Ricardo. Juic. Oral de Filia. Oral Familiar Dada Cta. 1 Acdo. Núm. Exp. 1111/2024.
Castiblanco Vaquiro Óscar Andrés vs. Carmona Carranza Karina Ivonne. Oral Familiar Copias Certificadas. 1 Acdo. Núm. Exp. 724/2022.
De la Vega Duarte Jorge vs. Zepeda Gómez Adriana. Ord. Civil Oral Oral Familiar 1022. 1 Acdo. Núm. Exp. 1417/2024.
Franco Melo Nubia Guadalupe vs. Carrera Flores Javier. Especial Familiar E. 1 Acdo. Núm. Exp. 957/2024.
Gómez Alma Rosa vs. Mendoza Aguirre Héctor. Especial Familiar Admite. 1 Acdo. Núm. Exp. 361/2025.
Hernández Luna Martha Araceli. Juris. Voluntaria Familiar 1 Acdo. Núm. Exp. 777/2023.
Hernández Zúñiga Pamela Enedina. Juris. Voluntaria Familiar Acta Minima. 1 Acdo. Núm. Exp. 237/2025.
Horball Cartas Noé Erick vs. Varela Vargas María Sirley. Especial Familiar e Prevención. 1 Acdo. Núm. Exp. 447/2025.
Orozco Garduño Evelia y José de Jesús Castro Pérez. Oral Familiar E. 1 Acdo. Núm. Exp. 561/2018.
Ortiz Meneses Verónica vs. Martínez Alvarado Edgar y Ávila Gómez María del Rocío. Oral Familiar Fecha Prel. 3 Acdos. Núm. Exp. 1347/2024.
Rosales González Iván Eduardo vs. Solache Gómez Marisol. Especial Familiar Admite. 1 Acdo. Núm. Exp. 311/2025.
NO PUBLICADO
Pérez Ruíz María del Carmen vs. Salinas Muciño Armando Alejandro. Especial Familiar P. 1 Acdo. Núm. Exp. 444/2025.
SENTENCIA DEFINITIVA DEL 27 DE MARZO DEL 2025
Luna Sánchez Ma del Pueblito vs. C Director General del Registro Civil de la Ciudad de México. Ord. Civil Familiar Sent. Def. no Publ. de su Fecha 1 Núm. Exp. 1791/2024

LA SECRETARIA DE ACUERDOS
LIC. REYNA EMILIA CRESPO AGUILAR

SECRETARÍA "B"
ACUERDOS DEL 27 DE MARZO DEL 2025

Aguilar González Ana Line vs. Mendoza Herrera Mizael. Especial Familiar P. 3 Acdos. Núm. Exp. 1648/2024.
Ávila Gallegos Diana María vs. Rico Galicia Eduardo. Especial Familiar Nvo. Emp. 1 Acdo. Núm. Exp. 1005/2024.
Carrillo Suárez Cariño Alberto. Juris. Voluntaria Familiar Elab Exhto. 1 Acdo. Núm. Exp. 1418/2024.
Castillo Urbina Rebeca vs. Bernal Covielles José Manuel. Especial Familiar 1 Acdo. Núm. Exp. 858/2024.
Cerón Jiménez María Guadalupe vs. Sánchez Álvarez Norberto. Especial Familiar Ced Sin Dilig. 1 Acdo. Núm. Exp. 1812/2024.
Espíndola Anaya Francisco. Juris. Voluntaria Familiar Admite F Aud. 1 Acdo. Núm. Exp. 1882/2024.
Espinosa de Los Monteros Islas Sarahi vs. De la Rosa Jiménez Israel. Especial Familiar P. 1 Acdo. Núm. Exp. 492/2025.
Franco Jurado María de Los Ángeles y Games Hernández Rodrigo. Especial Familiar Desecha. 1 Acdo. Núm. Exp. 1842/2024.
Fuertes Amador Julia Judith vs. Edgar Eliel Carrilo Jasso. Juic. Oral de Filia. Oral Familiar 1 Acdo. Núm. Exp. 745/2016.
García González Gabriela Abigail vs. Jiménez López Jorge Arturo. Especial Familiar P. 1 Acdo. Núm. Exp. 478/2025.
García Perrusquía Joana Estefany vs. Guarneros Sánchez Luis Enrique. Oral Familiar Archivo. 1 Acdo. Núm. Exp. 780/2024.
González Aguilera Claudia vs. Velázquez Rojas Óscar Alfredo. Especial Familiar Copias Certificadas. 1 Acdo. Núm. Exp. 1095/2024.
Hernández Santiago Irene y Terrazas Maya Juan. Especial Familiar Dada. 1 Acdo. Núm. Exp. 48/2025.

SOLO CONSULTA

López Legorreta Esther vs. Valenciano Salinas Julio. Especial Familiar Des Prev. 1 Acdo. Núm. Exp. 402/2025.
Martínez Escorcia Alma Aidée vs. Retana Barrera Diego Armando. Juic. Oral de Filia. Oral Familiar Glosese. 1 Acdo. Núm. Exp. 512/2022.
Ortega Martínez Gregoria Gabriela vs. Molina Ramírez Carlos. Especial Familiar Prevención. 1 Acdo. Núm. Exp. 502/2025.
Ortega Torres Patricia vs. Ramírez Rodríguez Jorge Alejandro. Especial Familiar Ced. Dilig. 1 Acdo. Núm. Exp. 1668/2024.
Sanvicente Hurtado Diana Belem y Herrera Aguilera Gabriela Sigrid. Oral Familiar Des. 1 Acdo. Núm. Exp. 445/2025 Expedientillo.
Torres Díaz Berenice y Santiago Ramírez Ricardo. Especial Familiar 1 Acdo. Núm. Exp. 242/2025.
Uribe Pérez Suemi Berenice vs. Sánchez Grijalva Sergio Iván. Especial Familiar Estarce. 2 Acdos. Núm. Exp. 1868/2024.

SENTENCIA DEFINITIVA DEL 27 DE MARZO DEL 2025

Buendía Verduzco Roberto Carlos vs. Jiménez Rodríguez Alma. Especial Familiar Acta Minima y Sent. 1 Núm. Exp. 1105/2024

LA SECRETARIA JUDICIAL POR MINISTERIO DE LEY
LIC. ANDREA MAGDALENA PARADA QUEZADA

SECRETARÍA "C"
ACUERDOS DEL 27 DE MARZO DEL 2025

Chavarría Arzate Alma Delia vs. Pérez Ramírez Miguel Ángel. Especial Familiar e Admite. 1 Acdo. Núm. Exp. 553/2025.
Franco Hernández Mariana vs. Lozano Zepeda Cristian Miguel. Especial Familiar Prevención. 1 Acdo. Núm. Exp. 526/2025.
Gaytán Sánchez María Antonieta vs. Mendoza Sobrino Humberto Ulises. Ord. Civil Familiar E. 1 Acdo. Núm. Exp. 226/2024.
González Martínez Moisés David vs. Pingarron Enríquez María José. Ord. Civil Familiar R F Ced. 1 Acdo. Núm. Exp. 1756/2024.
Hernández Cruz Ángel Nicolás y Migoni Godínez Miriam Aketzalli. Especial Familiar 1022. 1 Acdo. Núm. Exp. 1906/2024.
Lara Vivanco Rubén Alejandro y López Ramírez María Leticia. Especial Familiar Expedientillo. 1 Acdo. en Expedientillo. Núm. Exp. 36/2024 Expedientillo.
Limón López Miguel Omar vs. Real Ramírez Guadalupe. Especial Familiar 1022. 1 Acdo. Núm. Exp. 63/2025.
Montero Vértiz Nohemí vs. Córdoba del Razo Luis Armando. Especial Familiar Admite. 1 Acdo. Núm. Exp. 389/2025.
Olvera Rivera Katya Montserrat vs. Nanco Sánchez Mauricio. Especial Familiar e Admite. 1 Acdo. Núm. Exp. 496/2025.
Rodríguez Martínez Martín vs. López Franco Alma Leticia. Especial Familiar Elab Of. 1 Acdo. Núm. Exp. 1636/2024.
AUDIENCIA
Hernández Oliver María Cristina. Aud. de Juic. Juris. Voluntaria Familiar. 1 Audiencia. Núm. Exp. 376/2025.

SENTENCIA DEFINITIVA DEL 27 DE MARZO DEL 2025

Hernández Oliver María Cristina. Juris. Voluntaria Familiar Sent. Def. 1 Núm. Exp. 376/2025

LA SECRETARIA JUDICIAL
LIC. ANDREA MAGDALENA PARADA QUEZADA

QUINTO DE PROCESO ORAL EN MATERIA FAMILIAR

SECRETARÍA "A"
ACUERDOS DEL 27 DE MARZO DEL 2025

Aguirre Rosel Máximo vs. Aguirre Sandoval Brandon y Aguirre Sandoval Brenda. Oral Familiar Requerimiento Tres Días. 1 Acdo. en Amparo. Núm. Exp. 1117/2021 Amparo 313/2025-III.
Bárcenas Yerenas Sara. Juris. Voluntaria Familiar Desechamiento. 1 Acdo. Núm. Exp. 661/2025.
Laparra Reyna Laura Susana vs. Girón Guadarrama Alan René. Ord. Civil Oral Oral Familiar Manifestaciones. 2 Acdos. Núm. Exp. 501/2025.
Osorno Alva Celia Guadalupe vs. Smolensky Steinder Ari. Ord. Civil Oral Oral Familiar Rebeldia. 1 Acdo. Núm. Exp. 754/2023.
Peña Arévalo Mónica Carolina y Díaz Navarro Norma Angélica. Ord. Civil Oral Oral Familiar Dese. 1 Acdo. Núm. Exp. 664/2025.
Secreto. Oral Familiar Informe Damadi. 1 Acdo. Núm. Exp. 853/2022 Tomo III.
Vives Rendón René vs. García Estrada Karla Viridiana. Oral Familiar Remite Auto. 1 Acdo. en Amparo. Núm. Exp. 411/2019 Amparo 860/2024-VI.
NO PUBLICADOS
Altamirano Rivera Samuel vs. Crisóstomo Chávez Yander Vanessa. Ord. Civil Oral Oral Familiar Admisorio. 1 Acdo. Núm. Exp. 404/2025.
Camargo Estrada Myriam vs. De la Riva Medina Juan Carlos. Oral Familiar Cedula Diligenciada. 4 Acdos. Núm. Exp. 1104/2024.
González Calderón Kenny Natasha vs. Mendiola Pérez Luis Ángel. Ord. Civil Oral Oral Familiar Nueva Cuenta. 2 Acdos. Núm. Exp. 370/2025.
Lora Gutiérrez Lizbeth vs. Pineda Mondragón Moisés Adrián. Ord. Civil Oral Oral Familiar Manifestaciones Demandado. 1 Acdo. Núm. Exp. 451/2025.
Morales Magaña Stephany Raquel vs. Cancino Martínez Víctor David. Juic. Oral de Filia. Oral Familiar Dictamen. 1 Acdo. Núm. Exp. 1181/2023.

EL SECRETARIO JUDICIAL
LIC. ALEJANDRO SEVILLA TALAVERA

SECRETARÍA "B"
ACUERDOS DEL 27 DE MARZO DEL 2025

Alcaraz Ugalde Lilia Araceli vs. Maravilla del Ángel María de Los Ángeles. Ord. Civil Oral Oral Familiar Cómputo. 2 Acdos. Núm. Exp. 648/2023.
Martínez Guarro Sergio vs. Mucio Hernández Nayeli. Ord. Civil Oral Oral Familiar Admisión. 1 Acdo. Núm. Exp. 472/2025.
Ramírez Avelino y Cruz Paula. Ord. Civil Oral Oral Familiar Auto. 1 Acdo. Núm. Exp. 655/2025.
Ramírez Ramírez Martina. Ord. Civil Oral Oral Familiar Auto. 1 Acdo. Núm. Exp. 665/2025.
NO PUBLICADOS
Alcaraz Ugalde Lilia Araceli vs. Maravilla del Ángel María de Los Ángeles. Ord. Civil Oral Oral Familiar Contestación. 1 Acdo. Núm. Exp. 648/2023.
Arce Gutiérrez Lucio vs. Pérez López Érika Nayeli. Ord. Civil Oral Oral Familiar Expedientillo. 1 Acdo. Núm. Exp. 222/2025.
Castellanos Bernal José Gabriel. Juris. Voluntaria Familiar Auto. 2 Acdos. Núm. Exp. 22/2025.
Chabert Alonso Mariana vs. Lecuona Madero Adolfo. Ord. Civil Oral Oral Familiar Contestación de Agravios. 1 Acdo. en Seccion_De_Ejecución. Núm. Exp. 375/2016 Vía de Apremio II Sep 2024.
Grande Hernández María Belén vs. Galván Juárez Jesús. Ord. Civil Oral Oral Familiar Auto. 1 Acdo. Núm. Exp. 575/2025.
Gutiérrez Estrada Rodrigo vs. Mora Lezama Irma. Ord. Civil Oral Oral Familiar Prevención. 1 Acdo. Núm. Exp. 580/2025.
AUDIENCIA
Medina Villanueva Nydia vs. Nava Gaspar Juan Manuel. Acta Minima Aud. Ord. Civil Oral Oral Familiar. 1 Audiencia. Núm. Exp. 1928/2024.

SENTENCIA DEFINITIVA DEL 27 DE MARZO DEL 2025

Medina Villanueva Nydia vs. Nava Gaspar Juan Manuel. Ord. Civil Oral Oral Familiar Sent. Def. 1 Núm. Exp. 1928/2024

LA SECRETARIA DE ACUERDOS
LIC. SILVIA MONROY RODRÍGUEZ

SECRETARÍA "C"
ACUERDOS DEL 27 DE MARZO DEL 2025

Mendoza Jiménez Karina Vianney vs. Álvarez Castro Julio. Juic. Oral de Filia. Oral Familiar Informe Cnbv y Fecha Aud. Juicio. 1 Acdo. Núm. Exp. 1096/2023.
Téllez Matus Álvaro vs. López Solís Neria Pamela. Oral Familiar Copias. 1 Acdo. Núm. Exp. 1013/2021.
Vicenteño Lozada Laura Liliana vs. Mendoza Rodríguez Hugo Alonso. Ord. Civil Oral Oral Familiar Emplazamiento. 4 Acdos. Núm. Exp. 713/2024.
MAL PUBLICADOS
González María de Las Mercedes. Juris. Voluntaria Familiar Minuta. 1 Acdo. Núm. Exp. 1690/2024.
Salazar González Gabriela vs. López Vázquez Luis Octavio. Especial Familiar Exhorto. 1 Acdo. Núm. Exp. 1543/2024.

SOLO CONSULTA

NO PUBLICADOS

Beyruti Flores Shadary Érika Yessenia vs. Arzate Campos Michel Rafael. Especial Familiar Cedula. 2 Acdos. Núm. Exp. 1243/2024.

Cárdenas Piña María Cristina vs. González Rodríguez Julio César. Especial Familiar Rebeldia y Ratificación. 1 Acdo. Núm. Exp. 1806/2024.

Guerra Galicia Alejandra vs. Enríquez Fuentes Ricardo. Especial Familiar Contestación. 1 Acdo. Núm. Exp. 683/2024.

Mendoza Jiménez Karina Vianney vs. Álvarez Castro Julio. Juic. Oral de Filia. Oral Familiar Auto. 1 Acdo. Núm. Exp. 1096/2023.

Olivares Airada Miguel Ángel vs. Figueroa Huerta Liliana Guadalupe. Ord. Civil Oral Oral Familiar Informe Incifo. 4 Acdos. Núm. Exp. 513/2024.

AUDIENCIA

Flores Morales Araceli Rosario vs. Martínez Castillo Eduardo. Acta Minima de Aud. Especial de Div. 1a Fase Especial Familiar. 1 Audiencia. Núm. Exp. 733/2024.

NO PUBLICADOS

Fernández Gallardo Espinosa Jorge Humberto vs. Trujillo Roustan Mirna Priscila. Acta Minima de Aud. Especial de Div. 2a Fase Especial Familiar. 1 Audiencia. Núm. Exp. 909/2024.

SENTENCIA DEFINITIVA NO PUBLICADA DEL 27 DE MARZO DEL 2025

Fernández Gallardo Espinosa Jorge Humberto vs. Trujillo Roustan Mirna Priscila. Especial Familiar Sent. Def. 1 Núm. Exp. 909/2024

LA SECRETARIA DE ACUERDOS
LIC. YARA KARIN ZAMORA BLANCAS

SEXTO DE PROCESO ORAL EN MATERIA FAMILIAR

SECRETARÍA "A"
ACUERDOS DEL 27 DE MARZO DEL 2025

Abbud Manzur Alyn vs. Matta Berumen Guillermo Alejandro. Especial Familiar T-Minuta Diligenciada. 1 Acdo. Núm. Exp. 1170/2024.

Aguilar Carrizosa Gonzalo vs. Malagón González Rosalba. Especial Familiar Regularización / Aud. 272-B. 1 Acdo. Núm. Exp. 1207/2024.

Amador Ramírez Carlos Leopoldo vs. Chapas Torres Alix Monserrat y Muñoz Ramírez Gabriel Ulises y C Director General del Registro Civil de la Ciudad de México. Juic. Oral de Filia. Oral Familiar Contestación Tutriz / Reb. Codemandados / Fecha Preliminar. 1 Acdo. Núm. Exp. 357/2024.

Ambriz Cruz Laura Verónica vs. Lara López Daniel. Ord. Civil Oral Oral Familiar T-Minuta Diligenciada. 1 Acdo. Núm. Exp. 744/2024.

Andrade Castillo Guillermo Herlindo vs. Director General del Registro Civil del Estado de Tabasco. Ord. Civil Oral Oral Familiar T-Exh. Sin Diligenciar. 1 Acdo. Núm. Exp. 667/2024.

Arenas Contreras Amalia. Juris. Voluntaria Familiar T-Copias a Disposición. 1 Acdo. Núm. Exp. 1710/2024.

Ballesteros Valeriano Adriana vs. Estrada Infante Esteban. Juris. Voluntaria Familiar T-Revocación y Autorizaciones. 1 Acdo. Núm. Exp. 651/2023.

Barrientos Carrión Alejandro. Juris. Voluntaria Familiar T-Acuse de Recibo. 4 Acdos. Núm. Exp. 291/2025.

Barrientos Rodríguez Julio César vs. Castillo Martínez María de Los Ángeles. Especial Familiar Admisión. 1 Acdo. Núm. Exp. 514/2025.

Bustos Constantina. Juris. Voluntaria Familiar T-Firmeza de Sentencia. 1 Acdo. Núm. Exp. 1597/2024.

Calvillo Benítez Oldair vs. Cruz Antonio Elizabeth. Especial Familiar Se Requiere Ratificación. 1 Acdo. Núm. Exp. 1211/2024.

Carcamo Toral Isabel vs. Cristóbal Vázquez Marco Antonio. Ord. Civil Oral Oral Familiar T-Se Ordena Emplazamiento. 1 Acdo. Núm. Exp. 614/2024.

Carrillo Olivera Luz Arely vs. Díaz Barriga Arceo Eugenio. Ord. Civil Familiar Subsanación. 2 Acdos. Núm. Exp. 1487/2024.

Correa Ruíz Gabriela. Juris. Voluntaria Familiar T-Manifestaciones. 1 Acdo. en Expedientillo. Núm. Exp. 1154/2023.

Dimas García Daniel. Juris. Voluntaria Familiar T-Archivar. 1 Acdo. Núm. Exp. 204/2025.

Domínguez Ovando Raúl vs. Marín López Rosalía. Especial Familiar T-Firmeza de Auto. 1 Acdo. Núm. Exp. 71/2025.

Fernández Mora Leticia vs. C Director General del Registro Civil de la Ciudad de México. Ord. Civil Familiar T-Oficio a Disposición. 1 Acdo. Núm. Exp. 1407/2024.

Flores Sosa Jorge Alberto. Juris. Voluntaria Familiar Fecha Aud. de Juicio. 1 Acdo. Núm. Exp. 1884/2024.

García Nava Salvador vs. Jiménez Montes María Betzabe. Especial Familiar T-Oficio a Disposición. 1 Acdo. Núm. Exp. 1504/2024.

García Peña Ximena Guadalupe vs. García Estrada Juan Carlos. Juic. Oral de Filia. Oral Familiar T-Minuta Diligenciada. 1 Acdo. Núm. Exp. 1131/2022.

Gastélum Callahan Aileen vs. Ríos Reyes Francisco Javier. Especial Familiar T-Dictado de Sentencia. 1 Acdo. Núm. Exp. 407/2025.

Gonzaga Martínez Reynalda Mariana vs. Estrada Rodríguez Luis Daniel. Especial Familiar T-Firmeza de Auto. 1 Acdo. Núm. Exp. 254/2025.

González Cruz Javier. Ord. Civil Oral Oral Familiar Turno a Sentencia. 1 Acdo. en Expedientillo. Núm. Exp. 1037/2024.

González Elizalde Estephanie vs. Mendoza Álvarez Mario Alejandro. Ord. Civil Oral Oral Familiar T-Contestación de Oficio. 1 Acdo. Núm. Exp. 207/2024.

González Maldonado Georgina. Juris. Voluntaria Familiar Admisión. 1 Acdo. Núm. Exp. 537/2025.

González Moreno Lidia vs. Director General del Registro Civil de la Ciudad de México. Especial Familiar Se Recibe Oficio / Se Ordena Dar Cumplimiento. 2 Acdos. Núm. Exp. 1561/2024.

Graciela Mújica Suárez y Manuel García Jacobo. Especial Familiar T-Manifestaciones. 1 Acdo. Núm. Exp. 887/2017.

Huerta Urbina Sergio Alberto vs. Sandoval Hernández Paola Stefany. Ord. Civil Oral Oral Familiar Se Requiere Ratificación. 1 Acdo. Núm. Exp. 987/2024.

Jiménez Ramos Leslie Anel. Juris. Voluntaria Familiar T-Autr. de Copias. 2 Acdos. Núm. Exp. 407/2024.

León Ugalde Lorena vs. Gómez Buitrón Valente Arturo. Especial Familiar Turno a Sentencia. 1 Acdo. Núm. Exp. 51/2025.

López Ayala Leobarda. Juris. Voluntaria Familiar T-Oficio a Disposición. 1 Acdo. Núm. Exp. 551/2025.

López Campos Alejandra vs. Sánchez Valle Juan Antonio. Juris. Voluntaria Familiar Se Hace Efectivo Apercibimiento. 4 Acdos. Núm. Exp. 1171/2024.

López Romero Edith vs. Garza Moheno Francisco. Especial Familiar Se Recibe Oficio. 2 Acdos. Núm. Exp. 1270/2024.

Mata Aldape Juan Manuel vs. Saucedo Picazo Reyna. Especial Familiar Se Reitera Requerimiento. 1 Acdo. Núm. Exp. 1641/2024.

Méndez Santiz Víctor y Morales Bautista Agustina. Juris. Voluntaria Familiar T-Minuta Diligenciada. 2 Acdos. Núm. Exp. 397/2025.

Miguel Montesinos Evangelina vs. Pimentel Linares Carlos. Juic. Oral de Filia. Oral Familiar T-Informe. 1 Acdo. Núm. Exp. 931/2022.

Morales Cosme Ana Cecilia y Treviño Ugarte Diego. Especial Familiar Oficio Sala. 1 Acdo. Núm. Exp. 61/2025.

Ortiz Salcedo David y Hernández García Eliana. Oral Familiar Desistimiento. 1 Acdo. Núm. Exp. 1497/2024.

Peláez Gaitan María Alejandra. Juris. Voluntaria Familiar Se Difiere Audiencia. Oficio. 1 Acdo. Núm. Exp. 964/2024.

Ramírez García Héctor vs. Guillot Ugalde Luz Carolina. Especial Familiar T-Se Ordena Emplazamiento. 1 Acdo. Núm. Exp. 1574/2024.

Ramírez Guzmán Víctor Manuel vs. Martínez López Itzel Rosario. Oral Familiar T-Firmeza de Auto. 1 Acdo. Núm. Exp. 487/2025.

Rousselet Caroline vs. Cortés Paleo José. Ord. Civil Oral Oral Familiar Se Ordena Notificación. 1 Acdo. Núm. Exp. 907/2024.

Sánchez Mejía Maricela vs. Viveros Ruíz Ricardo. Especial Familiar T-Acuse de Recibo. 1 Acdo. Núm. Exp. 1134/2024.

Suárez Ramírez Karen Marisol y Apolinar Aguilar Julio César. Especial Familiar T-Dictado de Sentencia. 1 Acdo. Núm. Exp. 1370/2024.

Tapia Oliva William vs. Hernández Bello Rosa Isabel. Ord. Civil Oral Oral Familiar T-Oficio a Disposición. 1 Acdo. Núm. Exp. 674/2024.

Tronllan Waizel Alice vs. C Director del Registro Civil de la Ciudad de México. Ord. Civil Oral Oral Familiar T-Copias a Disposición. 1 Acdo. Núm. Exp. 10/2024.

Vargas Palacios Berenice. Juris. Voluntaria Familiar Se Reitera Requerimiento. 1 Acdo. Núm. Exp. 1961/2024.

Vera Velázquez Israel vs. Chávez Fuentes Sara Jaquelín. Oral Familiar Se Ordena Oficio Cecofam. 1 Acdo. Núm. Exp. 610/2022.

Yépez Castillo Ana Idalia vs. Rivera Segura Jorge Alberto. Especial Familiar T-Dictado de Sentencia. 1 Acdo. Núm. Exp. 421/2025.

SOLO CONSULTA

AUDIENCIAS

Fonseca Ortiz Olga vs. Bonilla Olmedo David Zamitiz. Aud. Prelim. Juic. Oral de Filia. Oral Familiar. 1 Audiencia. Núm. Exp. 621/2023.

Zaed Dayan Gabriel vs. Cohen Credi Rina y Kassin Cherem Moisés. Se Reprograma Aud. Juic. Oral de Filia. Oral Familiar. 1 Audiencia. Núm. Exp. 1064/2022.

SENTENCIA DEFINITIVA DEL 27 DE MARZO DEL 2025

Villarreal Coello Ángela vs. González Andrés Rogelio. Especial Familiar Setencia Def. 1 Núm. Exp. 1391/2024

EL SECRETARIO JUDICIAL
LIC. JOSÉ MIGUEL VELÁZQUEZ DURÁN

SECRETARÍA "B"
ACUERDOS DEL 27 DE MARZO DEL 2025

Abe Camil María Cecilia vs. Curiel Gurza Adrián. Juic. Oral de Filia. Oral Familiar Fecha de Prelim. 1 Acdo. Núm. Exp. 362/2023.

Acosta Marure Itzany Guadalupe vs. Ramírez Hernández Alejandro Tagnar. Juic. Oral de Filia. Oral Familiar T. Cómputo 3 Días. 2 Acdos. Núm. Exp. 298/2023.

Aguirre Guevara Francisco José vs. Cortés Salcedo María de Lourdes. Especial Familiar T. Omite Desahogar Prev. 2 Acdos. Núm. Exp. 565/2025.

Cárdenas Origel Jéssica Sugeys vs. Martínez Ordaz Ranulfo Alberto. Oral Familiar Sin Asistencia. 1 Acdo. Núm. Exp. 358/2024.

Castillo Haro Rosahisela. Juris. Voluntaria Familiar T. Llegada. 1 Acdo. Núm. Exp. 452/2023.

Chanona Saucedo Neftalí Enrique. Juris. Voluntaria Familiar T. Mp Audiencia. 1 Acdo. Núm. Exp. 1045/2024.

Cruz Pérez Demetrio vs. Méndez Martínez Coral Vianey. Especial Familiar T. Archivo No Se Admitió a Trámite. 1 Acdo. Núm. Exp. 512/2025.

Davis Blake Andrew Lee vs. Ayhllon Muñoz Áurea Blanca Luz. Especial Familiar T. Archivo No Se Admitió a Trámite. 1 Acdo. Núm. Exp. 1768/2024.

De León Viscaya Orlando vs. Olvera García Susan Nefertati Belén. Juic. Oral de Filia. Oral Familiar T. Oficio Al Consejo para Exención. 1 Acdo. Núm. Exp. 705/2023.

De Los Reyes Tamayo Vivian vs. Alcántara Nava Héctor Rubén. Especial Familiar T. Minuta de Uga. 1 Acdo. Núm. Exp. 45/2025.

Díaz Bravo Francisco Javier vs. Inés Gómez Mont Arena. Ord. Civil Familiar T. Respuesta Sep. 1 Acdo. Núm. Exp. 85/2020.

García González María Fernanda vs. Karam Vieyra Jovette Iván. Oral Familiar T. Certificación Uga. 1 Acdo. Núm. Exp. 368/2024.

García Julio César vs. Nava Guzmán María Cristina. Especial Familiar T. Archivo No Se Admitió a Trámite. 1 Acdo. Núm. Exp. 432/2025.

Gaytán Martínez Ana Haydee vs. Osnaya González Yair. Especial Familiar T. Revoca y Autoriza Iv, Vii, Dom. 1 Acdo. Núm. Exp. 1342/2024.

Gómez Aburto Enrique vs. Lozano Razo Luz Patricia. Especial Familiar T. Com15d. 2 Acdos. Núm. Exp. 1318/2024.

Hernández Kikutaro Norma Patricia. Juris. Voluntaria Familiar Desechado. 1 Acdo. Núm. Exp. 568/2025.

Jiménez Canseco Rosa Angélica. Juris. Voluntaria Familiar T. Diligenciar Ofio. 1 Acdo. Núm. Exp. 942/2024.

Juárez Vázquez Lucía vs. Talavera Juárez Adriana Lucía vs. Talavera Celio David. Oral Familiar Oficio a Interevnción Psicológica. 1 Acdo. Núm. Exp. 185/2024.

Macías Iglesias Mónica. Juris. Voluntaria Familiar Fecha Aud. de Juic. 1 Acdo. Núm. Exp. 112/2023.

Martínez Hernández Alma Rosa vs. Carrasco Miranda (su Sucesión) Arturo. Juris. Voluntaria Familiar Se Remite a Diverso Acuerdo. 1 Acdo. Núm. Exp. 180/2024.

Martínez Torres Mariana Ivette vs. Cruz Torrijos Felipe Abisai. Especial Familiar T. Archivo No Se Admitió a Trámite. 1 Acdo. Núm. Exp. 120/2025.

Mendoza Gómez Blanca. Juris. Voluntaria Familiar T. Manifieste. 1 Acdo. Núm. Exp. 1878/2024.

Moreno Dalía María vs. Vargas Sánchez César Gerardo. Oral Familiar T. Minuta de Uga. 2 Acdos. Núm. Exp. 108/2024.

Navarrete Santana Luis Alberto vs. Robles Torralba Monserrat Aridai y Navarrete Ancona José. Ord. Civil Familiar T. Minuta de Uga. 2 Acdos. Núm. Exp. 838/2019.

Navarrete Santana Luis Alberto vs. Robles Torralba Monserrat Aridai y Navarrete Ancona José. Ord. Civil Familiar Oficio Juzgado de Distrito. 1 Acdo. en Amparo. Núm. Exp. 838/2019 Bis. 1 167/2025-II.

Peña Cañas Rogelio Edgar vs. Melchor López Dulce Paola. Especial Familiar Admisión. 1 Acdo. Núm. Exp. 622/2025.

Reyes Vargas Jeremias vs. Fuentes Santana María Azucena. Especial Familiar T. Falta Traslado. 1 Acdo. Núm. Exp. 622/2024.

Romero Garduño Ofelia. Juris. Voluntaria Familiar T. Ejecutoria Sentencia. 1 Acdo. Núm. Exp. 1218/2024.

Sánchez Gamboa Nancy vs. Chong Franco Luis Roberto. Especial Familiar T. Manifestaciones. 1 Acdo. Núm. Exp. 88/2024.

Sánchez Zúñiga Christian Adán vs. Noyola López Jorge Hugo y Mendoza Brígido Sarai vs. Alberto Sánchez Álvarez. Juic. Oral de Filia. Oral Familiar T. Cedula Sin Diligenciar. 1 Acdo. Núm. Exp. 1105/2024.

Sancosme Cuervo Eduardo vs. Arellano Sierra Paola. Especial Familiar Fecha de Aud. 272 B. 1 Acdo. Núm. Exp. 202/2025.

Tamez González Itzel Arlette vs. Campos Negrete Edgar Rubén. Especial Familiar Prevención. 1 Acdo. Núm. Exp. 625/2025.

Tavera Mercado Abraham vs. Chi Melgar Daniela Eunice. Juic. Oral de Filia. Oral Familiar T. Emplazamiento. 1 Acdo. Núm. Exp. 118/2025.

Téllez Jiménez Felipe de Jesús. Juris. Voluntaria Familiar T. No Desahogo Preveción. 1 Acdo. Núm. Exp. 550/2025.

Urbina García Víctor Manuel y Martínez Tenorio Celia. Juris. Voluntaria Familiar Se Hacen Valer Manifestaciones. 1 Acdo. Núm. Exp. 1178/2022.

Vera Cabello Juan Carlos vs. Carla Castañeda Chávez. Ord. Civil Familiar T. Informe T. S. 1 Acdo. Núm. Exp. 394/2020.

Villegas Rivera Alondra Paulina vs. González Chávez Héctor Gabriel. Especial Familiar T. Falta Traslado. 1 Acdo. Núm. Exp. 1250/2024.

SENTENCIAS DEFINITIVAS DEL 27 DE MARZO DEL 2025

Manjarrez Chávez Eder Alan vs. Ortiz Hernández Daniela. Oral Familiar Sent. Def. 1 Núm. Exp. 1888/2024

Valverde Mendoza Ulises Isaac vs. Rodríguez Dueñas Martha Judith. Especial Familiar Acta Minima Aud. de Juic. y Sent. 1 Núm. Exp. 1902/2024

LA SECRETARIA JUDICIAL
LIC. VERÓNICA IVONNE JIMÉNEZ ROMERO

SECRETARÍA "C"
ACUERDOS DEL 27 DE MARZO DEL 2025

Aguilar Valades María Teresa vs. Juárez Gómez Fernando. Juic. Oral de Filia. Oral Familiar Auto/Copias Certificadas. 4 Acdos. Núm. Exp. 449/2022.

Aguirre Arreola Leslie Valeria vs. Martínez Baltazar José Manuel. Oral Familiar Certificación Uga / T. 1 Acdo. Núm. Exp. 1176/2023.

Amilpa Abdala Roberto vs. Rueda Martín María Ivette. Oral Familiar Firmeza / Devolución de Documentos / T. 1 Acdo. Núm. Exp. 1090/2024.

Andrés Cortés Guillermo vs. Remedios López Lizbeth Jocelyn. Especial Familiar Admite. 1 Acdo. Núm. Exp. 523/2025.

Arouesty Finkelstein Gina vs. Marcus Bistre Edward. Especial Familiar Auto / T. 1 Acdo. Núm. Exp. 1289/2024.

Bautista Gálvez Alejandra. Juris. Voluntaria Familiar Certificación Uga / T. 1 Acdo. Núm. Exp. 379/2024.

Carmona Pineda Ivonne Arlet vs. Navarrete Morales Emanuel. Especial Familiar Nuevamente Emplaz. / T. 1 Acdo. Núm. Exp. 113/2025.

Elizarraraz Franco Fernando vs. Gutiérrez Colín Alessandra Estrella. Juic. Oral de Filia. Oral Familiar Oficio Sala. 1 Acdo. Núm. Exp. 566/2024.

Flores Ruíz Víctor Gerardo vs. Ávila Álvarez Zuleima Vanesa. Especial Familiar Auto. 1 Acdo. Núm. Exp. 1336/2024.

García Carbajal Diana Laura vs. Bautista Mondragón Iván. Oral Familiar Acuse Uga / T. 1 Acdo. Núm. Exp. 833/2022.

García Carranza Jorge vs. Romero Osornio Ivonne Elizabeth. Oral Familiar Expdllo. / T. 1 Acdo. en Expedientillo. Núm. Exp. 583/2024 Bis. 1 583/2024.

González Martínez Eduardo Arturo vs. Karen Vanessa Álvarez Juárez. Juic. Oral de Filia. Oral Familiar Dada Cuenta. 1 Acdo. Núm. Exp. 636/2021 Tomo II.

SOLO CONSULTA
SOLO CONSULTA
SOLO CONSULTA

González Martínez Eduardo Arturo vs. Karen Vanessa Álvarez Juárez. Juic. Oral de Filia. Oral Familiar Cuad. de Amparo. 1 Acdo. en Amparo. Núm. Exp. 636/2021 Bis. 1 289/2025.
González Vera Viviana de la Paz vs. López Hernández Lucio Julián. Especial Familiar Contestacion/Allanamiento/Ratificación. 1 Acdo. Núm. Exp. 133/2025.
Grande Díaz Juan Antonio vs. López Barrera Óscar. Oral Familiar Expdllo. / T. 1 Acdo. en Expedientillo. Núm. Exp. 753/2024 753/2024.
Hernández Alvarado Sandra vs. Mañón Mora Carlos Manuel. Especial Familiar Admite. 1 Acdo. Núm. Exp. 526/2025.
Hernández Espinoza Mónica Jannet vs. Barajas Bautista Eduardo. Especial Familiar Nuevamente Emplaz. / T. 1 Acdo. Núm. Exp. 76/2025.
Hernández García Mónica Amairani vs. Martínez Dávalos Vanessa Elena. Especial Familiar Acuse Uga / T. 2 Acdos. Núm. Exp. 1709/2024.
Huerta Aguilar Miriam vs. Sánchez Álvarez Leonardo. Ord. Civil Familiar Agregar a Expdllo. / T. 1 Acdo. en Expedientillo. Núm. Exp. 386/2022.
Hutchison Mcdowall Sonia Anne. Juris. Voluntaria Familiar Autr. / T. 1 Acdo. Núm. Exp. 1693/2024.
Ibáñez García Arcelia. Juris. Voluntaria Familiar Desechamiento de Demanda / T. 2 Acdos. Núm. Exp. 543/2025.
Meléndez Hernández Mayra Gisela vs. Sosa Ceballos Giovanni. Especial Familiar Contestación de Oficio / T. 4 Acdos. Núm. Exp. 360/2025.
Miranda Guzmán Jennyfer Teresa vs. Shelley Larenas Lorenzo Bysshe. Especial Familiar Autr. / T. 2 Acdos. Núm. Exp. 1506/2024.
Montalvo López Mónica vs. Torres Jalapa Roberto Carlos. Especial Familiar Prevención. 1 Acdo. Núm. Exp. 626/2025.
Montaño Acosta Matilde. Juris. Voluntaria Familiar Desahogo de Mp / T. 1 Acdo. Núm. Exp. 1929/2024.
Montes Pérez Michelle Janeth vs. Vega Martínez Alfonso. Especial Familiar Girar Oficio / T. 1 Acdo. Núm. Exp. 1113/2021.
Peña Isidoro Nayeli vs. Osorio Meireles Reydel Chenier. Especial Familiar Autr. / T. 1 Acdo. Núm. Exp. 1669/2024.
Picazo Garduño Cintya vs. Luna Jaramillo Mariano. Especial Familiar Admite. 1 Acdo. Núm. Exp. 530/2025.
Ramírez Guzmán Antonio Jerónimo vs. Ruiz Godínez Irma. Especial Familiar Certificación Uga / T. 1 Acdo. Núm. Exp. 1426/2024.
Ramírez Mendoza Ana María. Juris. Voluntaria Familiar Prevención. 1 Acdo. Núm. Exp. 619/2025.
Rizo Arellano Paulina Alejandra. Juris. Voluntaria Familiar Contestación de Oficio / T. 1 Acdo. Núm. Exp. 1949/2024.
Romero Colín Stephanie Paola vs. Gutiérrez Vargas Oscar Adrián. Especial Familiar Admite. 1 Acdo. Núm. Exp. 513/2025.
Ruíz Cosme Daniela vs. González Ontiveros Israel Azkary. Especial Familiar Prevención. 1 Acdo. Núm. Exp. 629/2025.
Ruíz Fernández Luis Miguel Servín. Oral Familiar Girar Oficio. 1 Acdo. Núm. Exp. 59/2023.
Salazar Rodríguez Diana Gabriela vs. Malagón Monroy David Iván. Ord. Civil Familiar Girar Oficio. 1 Acdo. Núm. Exp. 60/2022.
Sandoval Gamiz Juan Francisco de Paula. Oral Familiar Certificación Uga / T. 1 Acdo. Núm. Exp. 253/2024.
Servín González Luis. Juris. Voluntaria Familiar Certificación Uga / T. 1 Acdo. Núm. Exp. 1266/2024.
Soriano Reyes Irma vs. Vidals Hernández Rafael. Oral Familiar Rebeldía / Dictado de Sent. 2 Acdos. Núm. Exp. 843/2024.
Sánchez Villaverde Yael vs. Kentaro Mcnie Clarence. Oral Familiar 1 Acdo. Núm. Exp. 489/2023.
Tapia Ortiz Enrique vs. Hernández Huerta Julia Adriana. Especial Familiar Prevención. 1 Acdo. Núm. Exp. 623/2025.
Terrazas González Verónica vs. Contreras Santos Edgar Roberto. Especial Familiar Auto / T. 1 Acdo. Núm. Exp. 189/2024.
Tinoco Herrera Lesly Vianey vs. Orostico Jaramillo Gustavo. Oral Familiar Auto / T. 1 Acdo. Núm. Exp. 290/2023.
Vázquez Aguilar Mariel y Alejandro Díaz Cardoso. Especial Familiar Acuse Uga / T. 1 Acdo. Núm. Exp. 609/2021.
Velasco Carrillo Concepción. Juris. Voluntaria Familiar Ejecutoria / T. 1 Acdo. Núm. Exp. 1013/2024.
Zea Chaparro Silvia vs. Sánchez González José Luis. Oral Familiar Devolución Documentos / T. 1 Acdo. Núm. Exp. 989/2024.

AUDIENCIA

De la Paz Alva Yolanda Leonor. Acta Minima Oral Familiar. 1 Audiencia. Núm. Exp. 26/2024.

SENTENCIAS DEFINITIVAS DEL 27 DE MARZO DEL 2025

De la Paz Alva Yolanda Leonor. Oral Familiar Sent. Def. 1 Núm. Exp. 26/2024
Juárez Méndez Miguel Sebastián y Ocaña Vallejo Magali del Carmen. Especial Familiar Sent. Def. 1 Núm. Exp. 1760/2024
López Herandez Adriana vs. Trejo Huitrón Jorge Javier. Oral Familiar Sent. Def. 1 Núm. Exp. 699/2024
Páez Peralta Viviana Alejandra vs. Reyes Agonizantes Héctor Jaime. Especial Familiar Sent. Def. 1 Núm. Exp. 1339/2024

LA SECRETARIA JUDICIAL
LIC. VERÓNICA IVONNE JIMÉNEZ ROMERO

SÉPTIMO DE PROCESO ORAL EN MATERIA FAMILIAR

SECRETARÍA "A"
ACUERDOS DEL 27 DE MARZO DEL 2025

Albarrán Salinas Ángel Alberto vs. Gómez Castañeda Nancy. Especial Familiar Ced Dilig. 1 Acdo. Núm. Exp. 774/2024.
Almaguer Miranda Bárbara Lucía vs. Arellano Santos Erik Rogelio. Juic. Oral de Filia. Oral Familiar Nva Cdla. 1 Acdo. Núm. Exp. 1124/2024.
Carbajal León Yasid vs. Muñiz Arguello Manuel Issair. Juic. Oral de Filia. Oral Familiar Of Incifo. 1 Acdo. Núm. Exp. 194/2024.
Casas Vessi Virydiana Vanessa y Raúl Tornel Castilejos. Especial Familiar Expedientillo. 1 Acdo. Núm. Exp. 644/2019.
Cerón Trinidad Reyna. Juris. Voluntaria Familiar Expdllo. Of Archivo. 1 Acdo. Núm. Exp. 587/2023.
Chávez García Victoria vs. Acosta Briones Daniel Alejandro. Juic. Oral de Filia. Oral Familiar Nvo. Of. 1 Acdo. Núm. Exp. 1464/2024.
Cruz Reyes Betsy Abigail vs. Ocampo Salazar Armando. Juic. Oral de Filia. Oral Familiar Ced Dilig. 1 Acdo. Núm. Exp. 1781/2024.
De la Rosa Sánchez Jorge Alejandro vs. Vázquez Jiménez Karina Alejandra. Juic. Oral de Filia. Oral Familiar Nva Cdla. 1 Acdo. Núm. Exp. 1317/2024.
De Paz Aragón Germán vs. Herrera Vivas Cynthia. Ord. Civil Oral Oral Familiar Comparecencia Emplz. 1 Acdo. Núm. Exp. 451/2025.
Del Muro García Ana Luisa vs. Valverde Ramírez Alberto Javier. Especial Familiar Nva Cdla. 1 Acdo. Núm. Exp. 1711/2024.
Espinosa Ordaz Daria. Juris. Voluntaria Familiar Of Issste. 1 Acdo. Núm. Exp. 1841/2024.
Gómez García Mario Víctor Manuel vs. García Urbano Laura Beatriz. Oral Familiar Requerimiento. 1 Acdo. Núm. Exp. 664/2025.
Guadarrama Medina Diego Uriel vs. Hawa Yeme Ana Paula. Juic. Oral de Filia. Oral Familiar Contestacn Agravs. 1 Acdo. Núm. Exp. 151/2023.
Hernández Ramírez Jéssica Alheli vs. Osorio Vergara Carlos Ezequiel. Juic. Oral de Filia. Oral Familiar Acuerdo. 1 Acdo. Núm. Exp. 71/2025.
Jasso Cerda Antonio vs. Merced Rosado Patricia. Juic. Oral de Filia. Oral Familiar Acuerdo. 1 Acdo. Núm. Exp. 510/2025.
Jiménez Castro Gustavo vs. Macías Reyes Mariana. Oral Familiar Requerimiento. 1 Acdo. Núm. Exp. 657/2025.
Luciano Guevara Alma Nely vs. Lázaro Carreño Adrián. Oral Familiar Of Psiclgía. 1 Acdo. Núm. Exp. 401/2023.
Madrid Franco Ramón Antonio vs. Mier Fuentes Nilda Margarita. Oral Familiar Requerimiento. 1 Acdo. Núm. Exp. 667/2025.
Márquez Erosa Patricia Elizabeth. Juris. Voluntaria Familiar Of Pensionissste. 1 Acdo. Núm. Exp. 1751/2024.
Mejía Nicolás Rodrigo vs. Pérez Rojas Georgina. Juic. Oral de Filia. Oral Familiar Ced Sin Dilig. 1 Acdo. Núm. Exp. 421/2025 Div. Unilateral.
Morales García Aldo Ali vs. Sánchez Velázquez Óscar Eduardo. Ord. Civil Oral Oral Familiar Requerimiento. 1 Acdo. Núm. Exp. 654/2025.
Pantaleon Sánchez Diana Laura vs. Rodríguez Ramos Diego. Juic. Oral de Filia. Oral Familiar Of Ssc. 1 Acdo. Núm. Exp. 74/2024.
Pineda Ortiz Eduardo. Juris. Voluntaria Familiar Acuerdo. 1 Acdo. Núm. Exp. 544/2025.
Ramírez Salazar Karla Paulina vs. González Garduño César. Ord. Civil Oral Oral Familiar Acepta Cargo. 1 Acdo. Núm. Exp. 651/2025.
Reyes Juárez Rosa Elisea vs. Miguel Ángel López Suastegui. Juic. Oral de Filia. Oral Familiar Ced Sin Dilig. 1 Acdo. en Otros. Núm. Exp. 154/2016 Vía de Apremio 2024.

SOLO CONSULTA
SOLO CONSULTA
SOLO CONSULTA

Sánchez Ofelia. Juris. Voluntaria Familiar Mntas. 1 Acdo. Núm. Exp. 370/2025.
Sánchez Ubaldo Antonia. Juris. Voluntaria Familiar Of Imss. 2 Acdos. Núm. Exp. 444/2025.
Torres Garfias Nancy vs. Belmont Reyes José Luis. Oral Familiar Requerimiento. 1 Acdo. Núm. Exp. 661/2025.
Torres Kleinman María Fernanda vs. Cendon Olivares José Manuel. Juic. Oral Especial de Pérd. de la Patria Potest. Oral Familiar Nvo. Of. 1 Acdo. Núm. Exp. 204/2023.
Torres Pastrana y Rivera Priscilla vs. Ruíz Sañudo Juan Manuel. Juic. Oral de Filia. Oral Familiar Admisión. 1 Acdo. Núm. Exp. 511/2025.
Vega Benítez Javier vs. Yarleque Aragón Adriano Enrique. Juic. Oral de Filia. Oral Familiar Ratficacn Pasa a Sent. 1 Acdo. Núm. Exp. 954/2024.
MAL PUBLICADOS
Garcés Gálvez Evelyn vs. Rosas Crespo Gustavo Alfonso. Especial Familiar Contsta y Fecha Aud. Prel. 1 Acdo. Núm. Exp. 1654/2024.
Morales García Aldo Ali vs. Sánchez Velázquez Óscar Eduardo. Ord. Civil Oral Oral Familiar Requerimiento. 1 Acdo. Núm. Exp. 654/2025.
NO PUBLICADO
Flores Rejón Ana Victoria y Bernardo Camacho Zavala. Especial Familiar Aud. Plátca. 1 Acdo. en Amparo. Núm. Exp. 587/2020 Amparo 185/2025.
MAL PUBLICADO
Cárdenas Torres Mónica Alejandra vs. Sutton Askenazi Sonny. Juic. Oral de Filia. Oral Familiar Sent. Def. 1 Núm. Exp. 1327/2024
SENTENCIA DEFINITIVA DEL 27 DE MARZO DEL 2025
Mejía Contreras José Gabriel. Juris. Voluntaria Familiar Sent. Def. 1 Núm. Exp. 144/2025 Acreditación de Concubinato

LA SECRETARIA JUDICIAL
LIC. OLGA JACQUELINE AGUILAR GALVÁN

SECRETARÍA "B"
ACUERDOS DEL 27 DE MARZO DEL 2025

Acevedo Bravo Vianney Guadalupe vs. Vallarin Velázquez Juan Manuel. Juic. Oral de Filia. Oral Familiar 2 Acdos. Núm. Exp. 1045/2024.
Bautista Colín Yolanda. Juris. Voluntaria Familiar Mnt. 1 Acdo. Núm. Exp. 1958/2024.
Clemente Calixto Hindaita vs. Trinidad Durán Heriberto. Oral Familiar 1 Acdo. Núm. Exp. 495/2024.
García García América Samantha vs. Cervantes Gómez Julio César. Juic. Oral de Filia. Oral Familiar 1 Acdo. Núm. Exp. 120/2023.
García Martínez Edmundo Sebastián y Rivera Fernández Elvia Paulina. Especial Familiar 1 Acdo. Núm. Exp. 438/2024.
Hernández Paz Luz Elena. Juris. Voluntaria Familiar Issste. 1 Acdo. Núm. Exp. 1235/2024.
Hirugame Avantes Minoru Abril. Juic. Oral de Filia. Oral Familiar 1 Acdo. Núm. Exp. 202/2025.
Lizardi Arvizu María Guadalupe vs. Martínez Ramírez Jaime César. Juic. Oral de Filia. Oral Familiar 1 Acdo. Núm. Exp. 1182/2024.
López Díaz de León Elizabeth vs. Herrera Ortiz Crhistian Manuel. Oral Familiar 1 Acdo. Núm. Exp. 675/2024.
Paz Martínez Jovanni vs. Cruz Rivera Mery Meriveth Adriana. Juic. Oral de Filia. Oral Familiar Emplazamiento. 1 Acdo. Núm. Exp. 1408/2024.
Perea Chávez Josefina vs. García Quezada Óscar Raúl. Juic. Oral de Filia. Oral Familiar 1 Acdo. Núm. Exp. 298/2025.
Reyes Guzmán Guillermo vs. López Márquez Matilde. Oral Familiar Ejecutoria. 1 Acdo. Núm. Exp. 120/2024.
Ronquillo Sosa Vanessa del Rocío vs. Álvarez Martínez Víctor Manuel. Juic. Oral de Filia. Oral Familiar Sicor Act. 1 Acdo. Núm. Exp. 1815/2024.
Rosete Espinoza Ismael vs. Leyva de la Rosa María Isabel. Especial Familiar Ced Sin Dilig. 1 Acdo. Núm. Exp. 1550/2024.
S. J. B. R vs. Guevara Sandoval Eder Moisés. Juic. Oral Especial de Pérd. de la Patria Potest. Oral Familiar 1 Acdo. Núm. Exp. 1042/2022.
Sevilla Chalchi Karina vs. Flores Zárate Víctor Hugo. Juic. Oral de Filia. Oral Familiar 1 Acdo. Núm. Exp. 1415/2024.
NO PUBLICADO
Fundación Quinta Carmelita Institución de Asistencia Privada vs. Flores Manuel Leonila. Juic. Especial de Pérd. de la Patria Potest. Familiar 1 Acdo. Núm. Exp. 382/2024.
AUDIENCIA
Rangel López Jéssica Pamela vs. Luna Zalpa Randy. Junta Anticipada Juic. Oral de Filia. Oral Familiar. 1 Audiencia. Núm. Exp. 505/2024.
NO PUBLICADOS
Arteaga Vázquez Jazmín vs. Martínez Juárez Alejandro. Acta Mínima Juic. Oral de Filia. Oral Familiar. 1 Audiencia. Núm. Exp. 2/2025.
Márquez Orozco María Antonieta. Acta Mínima y Dictado de Sent. Juris. Voluntaria Familiar. 1 Audiencia. Núm. Exp. 882/2024.
NO PUBLICADO
Arteaga Vázquez Jazmín vs. Martínez Juárez Alejandro. Juic. Oral de Filia. Oral Familiar Sent. Def. 1 Núm. Exp. 2/2025
SENTENCIA DEFINITIVA DEL 27 DE MARZO DEL 2025
Avendaño Ojeda Martín de Jesús vs. Guzmán Hernández Estefany Jocelin. Juic. Oral de Filia. Oral Familiar Sent. Def. 1 Núm. Exp. 1142/2024

EL SECRETARIO JUDICIAL
LIC. CANDIDO HÉCTOR DOMÍNGUEZ CERÓN

SECRETARÍA "C"
ACUERDOS DEL 27 DE MARZO DEL 2025

Botey Hernández Mariano vs. C Director General del Registro Civil de la Ciudad de México. Juic. Oral de Filia. Oral Familiar Minuta. 1 Acdo. Núm. Exp. 1806/2024.
Chapa Serralde Karen y Maldonado Martínez Alison Astrid vs. García Sánchez José Miguel. Oral Familiar Órdenes de Protección Oral Familiar Expedientillo. 1 Acdo. Núm. Exp. 229/2022.
Cortés Zúñiga Jéssica Giovanni vs. García Salazar Cristian. Especial Familiar Nueva Cedula. 1 Acdo. Núm. Exp. 1503/2024.
Escamilla Espinosa Marco Antonio y Ríos Pineda Adriana vs. Mondragón Cruz Juan Gerardo. Oral Familiar Órdenes de Protección Oral Familiar Acuerdo. 1 Acdo. Núm. Exp. 583/2025.
Hernández Rico Yareni Yairet y Ramos Vázquez Diego Armando vs. Arellano Delgado Joy Said. Oral Familiar Revoca y Autoriza. 1 Acdo. Núm. Exp. 749/2023 Tomo II.
Hernández Caples Karla Lilián vs. Vicencio Talavera Christian Guadalupe. Oral Familiar 13 Familiar. 1 Acdo. Núm. Exp. 633/2019.
Hernández Téllez Girón Alejandra Jezabel vs. José Trinidad Martínez Garibay. Juic. Oral de Filia. Oral Familiar Expedientillo. 1 Acdo. Núm. Exp. 639/2021.
Huerta Nelly González. Oral Familiar Expedientillo. 1 Acdo. Núm. Exp. 236/2022.
Mendiola Leal Brenda Pamela vs. Reyes Ramón Miguel Ángel. Juic. Oral de Filia. Oral Familiar Autorización. 1 Acdo. Núm. Exp. 239/2025.
Mendoza Garnica Ma Luz vs. Reynolds Montalvo Mario. Juic. Oral de Filia. Oral Familiar Acuerdo. 1 Acdo. Núm. Exp. 1229/2024.
Muciño Farfán Cinthia vs. Cidropnio Manuel Chimal Ferruzca. Juic. Oral de Filia. Oral Familiar Expedientillo. 1 Acdo. Núm. Exp. 299/2020.
Oteyza Blanch Carmela vs. Vargas Díaz Jaime Fernando. Juic. Oral de Filia. Oral Familiar Susp. Citación. 1 Acdo. Núm. Exp. 1790/2024.
Santos Márquez Wilian vs. Flores Piña Karina Lizbeth. Juic. Oral de Filia. Oral Familiar Rebeldía. 1 Acdo. Núm. Exp. 1813/2024.
Sistema para el Desarrollo Integral de la Familia vs. Gónzalez Picazo Hugo Didier y Otros. Juic. Oral Especial de Pérd. de la Patria Potest. Oral Familiar Fecha Aud. Juicio. 1 Acdo. Núm. Exp. 330/2020.
Sánchez Morales Pamela Naomi y Sandoval Guapo Héctor Antonio vs. Montaño Montes Giovanny Abraham. Oral Familiar Reb. Agravios. 1 Acdo. Núm. Exp. 1260/2024.
Tornel Castillejos Raúl vs. Virydiana Vanessa Casas Vessi. Oral Familiar Autorización. 1 Acdo. Núm. Exp. 226/2021 Tomo III.
Tovar Tovar María Berenice vs. Hernández Franco Juan Abelardo. Juic. Oral de Filia. Oral Familiar Exhorto. 1 Acdo. Núm. Exp. 1330/2024.
Zavala Pérez Verónica vs. Garduzca Beltrán Sergio. Oral Familiar Acuerdo. 1 Acdo. Núm. Exp. 713/2022.

SOLO CONSULTA
SOLO CONSULTA
SOLO CONSULTA

MAL PUBLICADO
Jiménez Chávez Ana Lilia vs. Racine Delgado Manuel Alejandro. Juic. Oral de Filia. Oral Familiar Aclaratorio. 1 Acdo. Núm. Exp. 483/2025.
NO PUBLICADO
Ramírez de Jesús María Rosa vs. Chávez Sánchez Óscar Braulio. Juic. Oral de Filia. Oral Familiar Admisorio. 1 Acdo. Núm. Exp. 613/2025.

SENTENCIAS DEFINITIVAS DEL 27 DE MARZO DEL 2025

Domínguez León María Abundia vs. García Pérez José Santos. Juic. Oral de Filia. Oral Familiar Sent. 1 Núm. Exp. 1779/2024
Figueroa Herrera María Wuendy vs. Luna Orozco Ricardo. Especial Familiar Sent. 1 Núm. Exp. 1093/2024
Martínez Fraga Ricardo vs. García Ayala Elizabeth. Especial Familiar Sent. 1 Núm. Exp. 1706/2024
Sánchez Galván Valentina vs. Sánchez Miranda José Raúl. Especial Familiar Sent. 1 Núm. Exp. 1609/2024
Torres Amaya Yesenia vs. Carrillo Jiménez Christian Geovanni. Especial Familiar Sent. 1 Núm. Exp. 883/2024
Valentín Peña Érika vs. Martínez Vidal Christer Hugo. Juic. Oral de Filia. Oral Familiar Sent. 1 Núm. Exp. 1379/2024

LA SECRETARIA DE ACUERDOS
LIC. OLIMPIA BECERRA CARRILLO

OCTAVO DE PROCESO ORAL EN MATERIA FAMILIAR

SECRETARÍA "A"
ACUERDOS DEL 27 DE MARZO DEL 2025

Acevedo Jiménez Claudia Socorro vs. González Aguiar Daniel. Especial Familiar Auto Admisorio. 1 Acdo. Núm. Exp. 561/2025.
Arellano Ortega Manuel Alejandro vs. Serrano Rodríguez Rocío. Oral Familiar Autoridad Federal Informa Niega Protección Constitucional Quejosp. 1 Acdo. en Amparo. Núm. Exp. 534/2024 1140/2024-V.
Arellano Ortega Manuel Alejandro vs. Serrano Rodríguez Rocío. Oral Familiar Autoridad Federal Informa Niega Protección Constitucional Quejosa. 1 Acdo. en Amparo. Núm. Exp. 534/2024 74/2025-IV.
Arellano Ortega Manuel Alejandro vs. Serrano Rodríguez Rocío. Oral Familiar por Recibida Ejecutoria de Amparo, Autoridad Federal Concede Protección Constitucional. 1 Acdo. en Amparo. Núm. Exp. 534/2024 Tomo II Amp. 1059/2024-IV.
Arellano Ortega Manuel Alejandro vs. Serrano Rodríguez Rocío. Oral Familiar Girar Oficio Trabajo Social, Señale Nueva Fecha Practica Pericial. 1 Acdo. Núm. Exp. 534/2024 Tomo IV.
Canseco Prado María Teresa vs. Hernández Ruíz Mario Jeef. Especial Familiar Auto de Prevención. 1 Acdo. Núm. Exp. 647/2025.
De la O. Ríos Marco Antonio vs. Buitrago García Nery Susana. Especial Familiar Auto Admisorio. 1 Acdo. Núm. Exp. 487/2025.
Fernández Pacheco Uziel Cristóbal vs. Nava Castro Rocío Jazmín. Especial Familiar Desistimiento Solic. de Divorcio. 1 Acdo. Núm. Exp. 1027/2024.
Fierro Zavala David vs. Rosas Largo Sara. Especial Familiar Se Proporciona Nuevo Dom. para Emplazamiento. 1 Acdo. Núm. Exp. 427/2025.
Figueroa Domingo Itzel vs. Enríquez Gómez Óscar Ubaldo. Especial Familiar por Revocadas Autorizaciones. 1 Acdo. Núm. Exp. 464/2025.
Flores Mendoza Eduardo Jesús vs. Martínez Morales Ana Karen. Especial Familiar Autr. Sicor. 1 Acdo. Núm. Exp. 1774/2024.
Gil Villareal Susana Areli vs. Edgar Medel Lugo. Juic. Oral de Filia. Oral Familiar por Revocadas Autorizaciones. 1 Acdo. Núm. Exp. 704/2016.
Gómez Peralta Mayte de Jesús vs. Contreras Reyes José Luis. Especial Familiar Certificación Cómputo. 2 Acdos. Núm. Exp. 201/2025.
González Carmona Héctor Javier vs. Morales García Patricia. Especial Familiar Desahoga Vista Ced. Sin Diligenciar. 1 Acdo. Núm. Exp. 1797/2024.
Gudiño Sánchez Karen Llanely vs. López Álvarez Luis Fernando. Especial Familiar Estarse a Diverso Proveído. 1 Acdo. Núm. Exp. 1067/2024.
Lerin Montes de Oca José Israel vs. Nanco Colula Sandra Paula. Especial Familiar por Revocada Autorización. 1 Acdo. Núm. Exp. 844/2024.
Martínez Ruíz Yazmín vs. García Ávila Ricardo. Especial Familiar Certificación Cómputo. 2 Acdos. Núm. Exp. 1184/2024.
Morales Beais Marisol vs. Ramírez Alvarado Julio César. Especial Familiar por Contestada Solic. de Divorcio. 1 Acdo. Núm. Exp. 1811/2024.
Moreno Bazaldua Josyl vs. Moctezuma Domínguez Wilbert. Especial Familiar por Contestada Solic. de Divorcio. 1 Acdo. Núm. Exp. 77/2025.
Orozco Peláez Alma Paulina vs. Miranda Martínez Jorge Luis. Oral Familiar Auto de Prevención. 1 Acdo. Núm. Exp. 667/2025.
Rojas Gallegos Mary Carmen vs. Vite Rocha Alejandro. Oral Familiar Auto de Prevención. 1 Acdo. Núm. Exp. 654/2025.
Rougeaud Francis André Camille y Cristina Guadalupe Arciniega Bueno. Especial Familiar Estarse a la Razón Encargada del Archivo. 1 Acdo. en Expedientillo. Núm. Exp. 1034/2018.
Sánchez Monjaras Rosa Eva vs. Vázquez Ramos Adrián. Juic. Oral de Filia. Oral Familiar por Recibida Ced. de Notif. Sin Diligenciar. 1 Acdo. Núm. Exp. 264/2025.
Santa Ana de la Rosa Karla Berenice vs. Mora Macías Leonel su Sucesión. Juic. Oral de Filia. Oral Familiar por Recibido Oficio Primera Sala Familiar. 1 Acdo. Núm. Exp. 410/2022 Tomo III.
Sucar Warrener Loa Kristin vs. Robles Márquez Juan Jorge. Especial Familiar Auto de Prevención. 1 Acdo. Núm. Exp. 651/2025.

LA SECRETARIA DE ACUERDOS
LIC. ALEJANDRA ISABEL DELGADO ÁLVAREZ

SECRETARÍA "B"
ACUERDOS DEL 27 DE MARZO DEL 2025

Aparicio Peña Mario Alberto y Aparicio Peña Angélica Isabel y Aparicio Peña Diego Armando y Aparicio Peña Beatriz Liliana vs. Aparicio Mitzi Leonardo Santos. Juris. Voluntaria Familiar No Se Admite a Tramite Uga. 1 Acdo. Núm. Exp. 635/2025.
Cecilia Martínez Arely vs. Monreal Camacho Javier. Especial Familiar Auto Admisorio. 1 Acdo. Núm. Exp. 498/2025.
Charaf Medina Simón y Rocha Fernanda Cristina. Especial Familiar Autr. Cóny. Sr. 112 Párrafo VII Cpc. 1 Acdo. Núm. Exp. 1195/2021.
Colín Hernández Alondra Lorena vs. Limón Ocampo Salvador Israel. Especial Familiar Prevención. 1 Acdo. Núm. Exp. 638/2025.
Flores Estrada Jesús Aguamarina vs. Serrano Landeros Azucena Marisol. Especial Familiar Uga Informa Ya Exhibió Cedula Sin Diligenciar. 1 Acdo. Núm. Exp. 922/2024.
García Martínez Abigail Denisse vs. Cruz Segura Alejandro. Especial Familiar Prevención. 1 Acdo. Núm. Exp. 652/2025.
Hidalgo Maldonado Laura y Hidalgo Maldonado Laura. Especial Familiar Prevención Cóny. Sra. Exhiba Traslado. 1 Acdo. Núm. Exp. 1725/2024.
Jaimes Jaimes Martha Elena vs. Peñaloza Villanueva Gerardo. Especial Familiar Contestación Demanda y Señalamiento de Aud. 272-B. 1 Acdo. Núm. Exp. 1148/2024.
Lechuga Basurto Norma Elia vs. Zavala Lujan Juan de Dios. Especial Familiar Se Acusa Reb. Cóny. Divorciante Sr y Se Cita Ambas Partes Dictado Sent. Definitiva. 1 Acdo. Núm. Exp. 1092/2024.
Maya Sánchez Rubén vs. Martínez Dolores Olga Lidia. Especial Familiar Subsiste Prevención Promovente Justifique Identidad de Personas Variación Nombres Divorciantes. 1 Acdo. Núm. Exp. 395/2025.
Méndez López Lucía Eloísa vs. Marín Cruz Sabás. Oral Familiar Prevención. 1 Acdo. Núm. Exp. 648/2025.
Ramírez Herrera América Yolanda vs. Muñoz Martínez José Antonio. Especial Familiar Orden Expedición Copias Certificadas. 1 Acdo. Núm. Exp. 1182/2024.
Ramírez Pacheco María Guadalupe vs. Revilla Soriano José Armando. Juic. Oral de Filia. Oral Familiar Uga Informa Imposibilidad Expedición Copias Certificadas Solicitadas Demandado. 1 Acdo. Núm. Exp. 398/2023.
Rodríguez Garza María de la Luz. Juris. Voluntaria Familiar Prevención. 1 Acdo. Núm. Exp. 650/2025.
Rodríguez Robert Ángel Fernando vs. Armas Barrueta Ingrid Ariadna. Especial Familiar Prevención. 1 Acdo. Núm. Exp. 655/2025.

SOLO CONSULTA
SOLO CONSULTA
SOLO CONSULTA

Rosas Gómez Guadalupe vs. González Sandoval Alberto. Especial Familiar Centro de Justicia Alternativa Pjcdmx Informa Fecha en que Podran Acudir Ambos Conyuges. 1 Acdo. Núm. Exp. 635/2024.
Rosas Gómez Guadalupe vs. González Sandoval Alberto. Especial Familiar Autoridad Federal Informa Se Tuvo por Cumplimentada Ejecutoria de Amparo. 1 Acdo. en Amparo. Núm. Exp. 635/2024 754/2024.
Rosas Guerra Carmen Celeste vs. Sánchez Durán Óscar Armando. Especial Familiar Exh. Sin Diligenciar y de Nueva Cuenta. 1 Acdo. Núm. Exp. 148/2025.
Ruíz Ruíz Adriana. Juris. Voluntaria Familiar Prevención. 1 Acdo. Núm. Exp. 642/2025.
Sánchez Jiménez Mary Carmen vs. Velázquez Zepeda Rebn. Especial Familiar Auto Admisorio. 1 Acdo. Núm. Exp. 562/2025.
Tapia Castañeda Diana Abril. Juris. Voluntaria Familiar Prevención. 1 Acdo. Núm. Exp. 645/2025.
Toscano Álvarez Sonia vs. Trejo Rueda Ricardo. Especial Familiar Auto Admisorio. 1 Acdo. Núm. Exp. 535/2025.
Valdez Franco Norma Angélica y Torres Torres Eduardo. Especial Familiar por Exhibidas Capitulaciones Matrimoniales, Ataestado de Matr. y Se Señala Fecha de Ratif. Solic. de Div. y Propuesta de Convenio. 1 Acdo. Núm. Exp. 415/2025.
Vargas Martínez Paola vs. Hernández Rodríguez Fernando. Especial Familiar Aclaración de Sentencia. 1 Acdo. Núm. Exp. 1200/2024.
Vázquez Rodríguez Isacc y Vázquez Rodríguez Isacc. Juris. Voluntaria Familiar Inadmisión por Incompetencia. 1 Acdo. Núm. Exp. 662/2025.
AUDIENCIAS
Martorell Ruíz Karina Raquel vs. Pérez Gasca Marco Polo. Aud. 272 B Cpc y Se Cita a Sent. Especial Familiar. 1 Audiencia. Núm. Exp. 358/2025.
Rioja Chavarría Marisol vs. Arredondo Andrade Jesús Omar. Aud. Prelim. Oral Familiar. 2 Audiencias. Núm. Exp. 1058/2024.

LA SECRETARIA DE ACUERDOS
LIC. ERICKA ALEJANDRA SÁNCHEZ DE LUNA

SECRETARÍA "C"
ACUERDOS DEL 27 DE MARZO DEL 2025

Álvarez Balcázar María del Carmen y Balcázar Álvarez Jorge Eduardo vs. Jorda Peña Adriana Libertad. Oral Familiar Prevención. 1 Acdo. Núm. Exp. 656/2025.
Arroyo Padilla Wendy Ivette y Guerrero Lomelí Eduardo. Especial Familiar Oficio Diligenciado. 1 Acdo. Núm. Exp. 1339/2024.
Barrientos Durán Brenda Lizeth vs. Jiménez Villegas David Axel. Especial Familiar Improcedente Elaboración Oficios. 1 Acdo. Núm. Exp. 26/2025.
Beltrán Sánchez Dolores. Juris. Voluntaria Familiar Exhibe Minuta Diligenciada. 1 Acdo. Núm. Exp. 126/2025.
Boone Fernández George y Stoopen Barois Valeria. Especial Familiar Minuta Diligenciada. 1 Acdo. Núm. Exp. 1059/2024.
Burgos Avilés Cinthia Lizbet vs. Rivera Soto Jonathan Ulises. Especial Familiar Admisión. 1 Acdo. Núm. Exp. 566/2025.
Cohen Teche Tania y Saadia Hassouni Aby. Especial Familiar Exhibe Atestado. 1 Acdo. Núm. Exp. 523/2025.
Flores Reyes César Andrés vs. Alfaro López Jocelyn. Especial Familiar Prevención. 1 Acdo. Núm. Exp. 666/2025.
Fuentes Navarrete César y Silva Bracho Yhovana. Especial Familiar Puesta a Disposición Turno. 1 Acdo. Núm. Exp. 1929/2024.
García Ramírez María Josefina vs. Romero Durán Ricardo. Especial Familiar Prevención. 1 Acdo. Núm. Exp. 660/2025.
González Ortiz Luz Areli y Plata Díaz Isidro. Especial Familiar Difiere Aud. Señala Fecha Audiencia. 1 Acdo. Núm. Exp. 419/2025.
Munguía González Victoria. Juris. Voluntaria Familiar Exhibe Planilla Señala Audiencia. 1 Acdo. Núm. Exp. 463/2025.
Patiño Olvera Martha Patricia. Juris. Voluntaria Familiar Prevención. 1 Acdo. Núm. Exp. 659/2025.
Peña Leyva Diana Elizabeth vs. Carrasco Zúñiga Alberto. Especial Familiar Prevención. 1 Acdo. Núm. Exp. 663/2025.
Ramírez Velasco Ingrid vs. Salazar Trujillo José Yael. Especial Familiar Puesta a Disposición Turno. 1 Acdo. Núm. Exp. 316/2025.
Torres Monroy José Luis vs. Martínez Ramírez Verónica. Especial Familiar Puesta a Disposición Turno. 1 Acdo. Núm. Exp. 426/2025.
Trejo Martínez Omar y Sánchez Chávez Xochiquetzal. Especial Familiar Apel. Tramitación Inmediata. 1 Acdo. Núm. Exp. 163/2023.
Urbieta Méndez Osvaldo Alejandro y González Arenas Aidée. Especial Familiar Cedula Sin Diligenciar Notificaciones Surten por Boletín. 1 Acdo. Núm. Exp. 1096/2022.
Valencia Bautista Rodolfo vs. Alvirde Velázquez María Reyna. Especial Familiar Cedula Sin Diligenciar. 1 Acdo. Núm. Exp. 336/2025.
Vázquez Sánchez Mariana Berenice vs. Rivera Zamora Luis Hiram. Oral Familiar Reserva Proveer Obre Cedula Diligenciada. 1 Acdo. Núm. Exp. 473/2024.
AUDIENCIA
Banuet Argelia Luz. Acta Minima Juris. Voluntaria Familiar. 1 Audiencia. Núm. Exp. 389/2025.
SENTENCIAS DEFINITIVAS DEL 27 DE MARZO DEL 2025
Banuet Argelia Luz. Juris. Voluntaria Familiar Sent. Escrita 1 Núm. Exp. 389/2025
Quesnel Soto Oswal y Morales Escobedo Karla Yazmín. Especial Familiar Sent. Escrita 1 Núm. Exp. 399/2025

LA SECRETARIA DE ACUERDOS
LIC. ERÉNDIRA SEGURA YÁÑEZ

NOVENO DE PROCESO ORAL EN MATERIA FAMILIAR

SECRETARÍA "A"
ACUERDOS DEL 27 DE MARZO DEL 2025

Barrera Espinosa Silvia vs. Reyes Martín. Especial Familiar 1 Acdo. Núm. Exp. 527/2025.
Castro Zepeda Soni Fernando vs. Director General del Registro Civil de la Ciudad de México. Ord. Civil Familiar 1 Acdo. Núm. Exp. 1424/2024.
Correa Sánchez Diego Ismael vs. Valdés Quintero Guadalupe. Ord. Civil Oral Oral Familiar 1 Acdo. Núm. Exp. 607/2024.
Cuevas Rivero Juan Eduardo vs. Sanfilippo Andrew Adriana Karina. Especial Familiar Prevención. 1 Acdo. Núm. Exp. 611/2025.
Devars Dubernard Yvette vs. Jurado García Héctor Alejandro. Especial Familiar Prevención. 1 Acdo. Núm. Exp. 627/2025.
Hernández Escamilla Juan vs. Palacios González Osvelia. Especial Familiar Auto Admisorio. 1 Acdo. Núm. Exp. 441/2025.
Hernández de la Cruz Abel de Jesús vs. Landero Juárez Ilse Rocío. Especial Familiar 1 Acdo. Núm. Exp. 344/2025.
Islas Ruíz Ana Karen vs. Manso Rivera Omar de Jesús. Especial Familiar 1 Acdo. Núm. Exp. 377/2025.
Márquez Chávez Ma de Jesús Graciela. Juris. Voluntaria Familiar 1 Acdo. Núm. Exp. 424/2024.
Martínez Veloz Berenice Luz María. Juris. Voluntaria Familiar 1 Acdo. Núm. Exp. 1284/2024.
Ochoa Hernández Yomelin vs. Canales Fuentes Alejandro Aarón. Ord. Civil Oral Oral Familiar 1 Acdo. Núm. Exp. 777/2022.
Puebla Rosales Ana María. Juris. Voluntaria Familiar 2 Acdos. Núm. Exp. 1681/2024.
Quiroz Muñoz Gustavo vs. Juárez López María Guadalupe. Especial Familiar 2 Acdos. Núm. Exp. 491/2025.
Sabanero Rangel Bárbara Arianna vs. Sáenz Domínguez Víctor Manuel. Especial Familiar 1 Acdo. Núm. Exp. 621/2024.
Torres Mujica Alicia. Juris. Voluntaria Familiar 1 Acdo. Núm. Exp. 1241/2024.
Valadez Caballero David vs. Arellanos Jasso Kimberly Estefania. Especial Familiar 2 Acdos. Núm. Exp. 1247/2024.
Vázquez Salazar Ulises vs. Vega Mendoza Claudia Magaly. Especial Familiar 1 Acdo. Núm. Exp. 1747/2024.
Vera Palomo Katya Liliana vs. Mendoza Sánchez Omar Alejandro. Especial Familiar 1 Acdo. Núm. Exp. 1484/2024.
NO PUBLICADOS
. Oral Familiar 1 Acdo. en Otros. Núm. Exp. 561/2020 Tomo V.
Acosta García Iris Alina. Juris. Voluntaria Familiar 1 Acdo. Núm. Exp. 604/2025.
Bouffier Campos Ana y Echeverría Samperio Tarek. Especial Familiar 1 Acdo. Núm. Exp. 597/2025.
Escobedo Hernández Pablo vs. Escobedo Pérez Omar y Escobedo Pérez Guillermo. Controversias del Orden Familiar Familiar 2 Acdos. Núm. Exp. 610/2025.

SOLO CONSULTA

Espinosa Bautista Ángel vs. Araujo Antonio Adriana. Especial Familiar Prevención. 1 Acdo. Núm. Exp. 584/2025.
Guerrero Luna Josué Suriel vs. Durán Castillo Angie. Juic. Oral de Filia. Oral Familiar 1 Acdo. Núm. Exp. 614/2025.
Maldonado Esparza Diana vs. Director General del Registro Civil de la Ciudad de México. Ord. Civil Familiar 1 Acdo. Núm. Exp. 581/2025.
Olivares Hernández Francisco Gabriel y Pérez González Yareltzin. Especial Familiar Prevención. 1 Acdo. Núm. Exp. 601/2025.
Sánchez Ibanez Arlethe Jazmín vs. Olguín Ríos José David. Juris. Voluntaria Familiar 1 Acdo. Núm. Exp. 591/2025.
Trujillo Rodríguez Jonathan Alejandro vs. Pulido Castillo Beatriz. Especial Familiar Prevención. 1 Acdo. Núm. Exp. 594/2025.

SENTENCIA DEFINITIVA DEL 27 DE MARZO DEL 2025

Puente Ríos Edgar vs. Aragón Leal Celia Carolina. Especial Familiar Sent. Def. 1 Núm. Exp. 267/2025

EL SECRETARIO JUDICIAL
LIC. MIGUEL ANTONIO HERNÁNDEZ VARGAS

SECRETARÍA "B"
ACUERDOS DEL 27 DE MARZO DEL 2025

Casarreal Perdomo Alicia vs. Jiménez Hurtado Roberto. Juic. Oral de Filia. Oral Familiar 2 Acdos. Núm. Exp. 548/2025.
Cruz Acosta Mauricio Italo y Nava Reyna Olivia. Oral Familiar 1 Acdo. Núm. Exp. 162/2019.
Cuevas Estrada Balvina. Juris. Voluntaria Familiar 1 Acdo. Núm. Exp. 615/2025.
Díaz Cabrera Ángela vs. Cornejo Murillo Rigoberto. Oral Familiar 1 Acdo. Núm. Exp. 558/2025.
Espinosa Cruz Violeta y Lemus Martínez Rafael. Especial Familiar 1 Acdo. Núm. Exp. 1642/2024.
Junco Portilla Carla Margarita. Juris. Voluntaria Familiar 2 Acdos. Núm. Exp. 868/2024.
López Alvarado Inci vs. López Gutiérrez Pedro Jerson. Juic. Oral de Filia. Oral Familiar 2 Acdos. Núm. Exp. 482/2024.
Mendoza Barrientos Luz María vs. Millán Gutiérrez Sthepany Nayeli y Cruz Mendoza Jorge Luis. Oral Familiar 1 Acdo. Núm. Exp. 1885/2024.
Pérez Esquivel Eduardo Alonso. Juris. Voluntaria Familiar 2 Acdos. Núm. Exp. 558/2024.
Ríos Gutiérrez Laura vs. Nava Valles Juan Carlos. Juic. Oral de Filia. Oral Familiar 2 Acdos. Núm. Exp. 1195/2023.
Sandoval Zúñiga Alejandro vs. C Director General del Registro Civil de la Ciudad de México. Ord. Civil Familiar 1 Acdo. Núm. Exp. 1732/2024.
Secreto. Ord. Civil Oral Oral Familiar 1 Acdo. en Amparo. Núm. Exp. 1375/2024 480/2025-V.
Secreto. Ord. Civil Oral Oral Familiar 2 Acdos. Núm. Exp. 1375/2024 Tomo II.
Zamora Chávez Jonathan Giovanni vs. Guzmán Murillo Leslie Eleonor. Oral Familiar 1 Acdo. Núm. Exp. 620/2025.
Zuckerman Monzalvo Jonathan vs. Becerril Márquez Verónica Ivonne. Especial Familiar 1 Acdo. Núm. Exp. 612/2025.

NO PUBLICADOS

Álvarez Gregorio Miguel Ángel vs. Barrón Arellano Ana María. Especial Familiar Prevención. 1 Acdo. Núm. Exp. 592/2025.
Bernal Fuentes Fernando vs. Bedolla Martínez Teresita de Jesús. Especial Familiar Prevención. 1 Acdo. Núm. Exp. 588/2025.
De la Rosa González Neftalí vs. De la Rosa Cabrales Julia Fesam. Juic. Oral de Filia. Oral Familiar 1 Acdo. Núm. Exp. 598/2025.
Hornedo Renovales María Fernanda. Juris. Voluntaria Familiar 1 Acdo. Núm. Exp. 595/2025.
Vellut Constance Marie vs. Martínez Estrada Ricardo Manuel. Especial Familiar Acdo. No Pub 21-03-25. 1 Acdo. Núm. Exp. 250/2025.

LA SECRETARIA DE ACUERDOS
LIC. VIRIDIANA DURÁN RAMOS

SECRETARÍA "C"
ACUERDOS DEL 27 DE MARZO DEL 2025

Chávez Alfaro Silvia. Juris. Voluntaria Familiar 1 Acdo. Núm. Exp. 696/2024.
Escamilla Ríos Dania Elena vs. Lazcano Díaz Emmanuel Adrián. Especial Familiar Expedientillo. 1 Acdo. Núm. Exp. 249/2025.
Garcíabarzallana Elena. Oral Familiar Expedientillo. 1 Acdo. en Expedientillo. Núm. Exp. 746/2021.
González Morales Claudia vs. Muñoz González Gustavo. Especial Familiar 1 Acdo. Núm. Exp. 503/2025.
Hernández Malagón Ana María Guadalupe. Juris. Voluntaria Familiar 1 Acdo. Núm. Exp. 126/2025.
Jiménez Domínguez Sandra Lorena vs. González López Edson Alveiro. Especial Familiar Computo para Contestar Demanda. 2 Acdos. Núm. Exp. 1966/2024.
Jordán Ibarra Esperanza Gabriela y Miguel Ángel Flores Domínguez. Oral Familiar Expedientillo. 1 Acdo. Núm. Exp. 743/2017.
Juárez Vega José Saúl y María Ivonne Morales Pandal. Oral Familiar 1 Acdo. Núm. Exp. 549/2018.
Labardini Padilla Silvia Lorena vs. Macías Aparicio Eric. Especial Familiar 1 Acdo. Núm. Exp. 190/2025.
Martínez Segura Felipe. Juris. Voluntaria Familiar 1 Acdo. Núm. Exp. 1803/2024.
Mejía Sánchez Rosalba vs. Romero Jasso Marco Antonio Alan. Juic. Oral de Filia. Oral Familiar Rec. Revisión. 1 Acdo. en Amparo. Núm. Exp. 779/2023 Amparo.
Ochoa Morales Livier Alejandra vs. Tejeda Jarero Héctor. Especial Familiar 1 Acdo. Núm. Exp. 883/2024.
Pisil Zúñiga Marisela vs. Oficial del Registro Civil de la Ciudad de México y Otros. Ord. Civil Familiar Dada Cuenta. 1 Acdo. Núm. Exp. 1430/2024.
Ponce Santoyo Karyna vs. Ábrego Salazar Alejandro. Especial Familiar 1 Acdo. Núm. Exp. 1523/2024.
Rodríguez Hernández Doreli Viviana vs. Pablo Cabrera Ramiro. Especial Familiar Auto de Comparecencia. 1 Acdo. Núm. Exp. 383/2025.
Rosas Guerrero María Guadalupe. Juris. Voluntaria Familiar Prevención. 1 Acdo. Núm. Exp. 619/2025.
Rose Domínguez Ralf Richard. Juris. Voluntaria Familiar 3 Acdos. Núm. Exp. 646/2025.
Ruíz Nava Valeria vs. Porrás Gutiérrez José Luis. Especial Familiar Auto de Comparecencia. 1 Acdo. Núm. Exp. 330/2025.
Saldaña Crotte María Eugenia vs. Moreno Pereda Jaime. Especial Familiar 1 Acdo. Núm. Exp. 456/2025.
Toledo Cervantes Luis Alfonso su Sucesión vs. C Director General del Registro Civil de la Ciudad de México. Ord. Civil Familiar Auto de Comparecencia. 1 Acdo. Núm. Exp. 259/2025.
Trejo Miranda Saúl vs. Miranda Domínguez María Hortencia. Oral Familiar Expedientillo. 1 Acdo. en Expedientillo. Núm. Exp. 686/2023 Expedientillo.
Vargas Torres Karen Jazmín vs. Calzada Alvarado Víctor Arianne. Especial Familiar 2 Acdos. Núm. Exp. 1313/2024.
Xochipa Morales Javier vs. Reyes García Enriqueta. Especial Familiar Computo para Contestar Demanda. 2 Acdos. Núm. Exp. 1456/2024.

NO PUBLICADOS

Aguilar Maya Andrés Iván vs. Verde Aquino Sofía. Especial Familiar Prevención. 1 Acdo. Núm. Exp. 589/2025.
Bravo Hernández Verónica vs. Cano Rodríguez Felipe Israel. Especial Familiar Prevención. 1 Acdo. Núm. Exp. 606/2025.
Campos Vergara Gabriela vs. Rojas Torres Óscar. Especial Familiar Prevención. 1 Acdo. Núm. Exp. 609/2025.
Estrada Campeche Lucía. Juris. Voluntaria Familiar Prevención. 1 Acdo. Núm. Exp. 603/2025.
Guerra Gómez Alma Delia vs. Hernández Estrada Arturo. Oral Familiar Prevención. 1 Acdo. Núm. Exp. 616/2025.
Martínez Norberto Karla Teresa vs. Reyes Reyes Héctor Daniel. Juic. Oral de Filia. Oral Familiar Prevención. 1 Acdo. Núm. Exp. 586/2025.
Ovilla Sarmiento Alejandra vs. Correa Garcés Christian Alejandro. Especial Familiar Prevención. 1 Acdo. Núm. Exp. 600/2025.
Pérez Viveros Alma Dalía vs. Ibarra Hernández Arturo. Especial Familiar Prevención. 1 Acdo. Núm. Exp. 596/2025.
Reyes Bello Juan Carlos vs. Ramírez Bautista Andrea Estela. Especial Familiar Prevención. 1 Acdo. Núm. Exp. 593/2025.
Torres León Mariana vs. Morales Bautista Fausto. Especial Familiar Prevención. 1 Acdo. Núm. Exp. 579/2025.

EL SECRETARIO JUDICIAL
LIC. JOSÉ ANTONIO MORALES FLORES

SOLO CONSULTA
SOLO CONSULTA
SOLO CONSULTA

DÉCIMO DE PROCESO ORAL EN MATERIA FAMILIAR

SECRETARÍA "A"
ACUERDOS DEL 27 DE MARZO DEL 2025

Abad Mejía Noemí Yael vs. Esquivel García Luis Jesús. Especial Familiar Comparecencia Ratificación. 1 Acdo. Núm. Exp. 1767/2024.
Acosta Flores Claudia vs. Rodríguez Carbajal Juan Carlos. Especial Familiar 1 Acdo. Núm. Exp. 761/2024.
Barajas Sánchez Nancy vs. Cruz Rendón Juan Ángel. Oral Familiar 1 Acdo. Núm. Exp. 531/2025.
Durán Soto Janet vs. Flores Ramos Edgar Héctor. Especial Familiar 1 Acdo. Núm. Exp. 277/2025.
Elías Guzmán Luisa Margarita vs. Maire Gómez Pablo Andre. Oral Familiar 1 Acdo. Núm. Exp. 634/2025.
Esquivel Garduño Martha Lucía. Juris. Voluntaria Familiar 1 Acdo. Núm. Exp. 1464/2024.
Flores Domínguez Sara Leticia y Rubín Traconis Antonio. Oral Familiar Expedientillo. 1 Acdo. Núm. Exp. 271/2016.
Hernández Contreras Carolina Karla vs. Guzmán Pérez Carlos David. Especial Familiar 1 Acdo. Núm. Exp. 321/2025.
Larios Mina Said Antonio vs. Flores Silva Iris Liliana. Especial Familiar 2 Acdos. Núm. Exp. 1461/2024.
Lemus Domínguez Pedro Adán. Especial Familiar 1 Acdo. en Amparo. Núm. Exp. 507/2022 Inc. de Suspención de Amparo 1072/2024-II.
Martínez Almanza María Eugenia vs. Mendoza Ortiz Luis Manuel. Especial Familiar 1 Acdo. Núm. Exp. 1324/2024.
Martínez Luvianos Verónica vs. Espinosa Estrada Pablo César. Especial Familiar 1 Acdo. Núm. Exp. 64/2025.
Millán Callejas Bibiana. Oral Familiar 1 Acdo. Núm. Exp. 1064/2024.
Moreno Peña Eliseo vs. Gutiérrez Caballero Ana Laura. Especial Familiar 1 Acdo. Núm. Exp. 17/2025.
Pacheco Ortiz Erik Alberto vs. Ríos Tenorio Lorena. Oral Familiar Comparec. Rat. 1 Acdo. Núm. Exp. 897/2024.
Ramos Herrera María Dolores. Juris. Voluntaria Oral Oral Familiar 1 Acdo. Núm. Exp. 1074/2021.
Rico Romero Paola Alejandra vs. Estrada Soriano Juan Jaime. Especial Familiar Acdo. del 26 de Marzo 2024 No Pub. 1 Acdo. Núm. Exp. 1974/2024.
Román Sierra Alfredo Guillermo vs. Sánchez Belmont Tania Esparza Oteo. Especial Familiar 1 Acdo. Núm. Exp. 267/2025.
Saavedra López Virginia vs. Villafan Urbina Víctor Manuel. Oral Familiar 1 Acdo. Núm. Exp. 644/2025.
Sierra Cruz Marco Antonio vs. Burgos Mosqueda Lorena. Especial Familiar 1 Acdo. Núm. Exp. 1487/2024.
Sistema para el Desarrollo Integral de la Familia de la Ciudad de México vs. Valencia Santos Verónica y Santos Antonia Ricarda Flora y Valencia Oros Jaime. Juic. Oral Especial de Pérd. de la Patria Potest. Oral Familiar Acdo. 26 de Marzo 2025 No Pub. 2 Acdos. Núm. Exp. 134/2022.
Torres Vázquez Rosario Guadalupe vs. Urbina Negrete Óscar. Especial Familiar 1 Acdo. Núm. Exp. 177/2025.
Velázquez Uribe María Teresa. Juris. Voluntaria Familiar 1 Acdo. Núm. Exp. 1834/2024.
De Anda Silvia. Juris. Voluntaria Familiar 1 Acdo. Núm. Exp. 1571/2024.
NO PUBLICADOS
Larios Mina Said Antonio vs. Flores Silva Iris Liliana. Especial Familiar Acdo. No Pub del 26. 3 Acdos. Núm. Exp. 1461/2024.
Audiencia
Cisneros Cabrera Rosa María. Acta Minima Aud. Juic. No Pub del 19 de Marzo Juris. Voluntaria Familiar. 1 Audiencia. Núm. Exp. 1931/2024.
Miranda Venegas Rosalía vs. C Director del Registro Civil de la Ciudad de México. Acta Minima Aud. Juic. Oral Familiar. 1 Audiencia. Núm. Exp. 954/2024.
Mota Abel y González Alicia. Acta Minima Aud. Juic. No Pub del 20 de Marzo Juris. Voluntaria Familiar. 1 Audiencia. Núm. Exp. 1970/2024.
Parra Martínez Angelina. Acta Minima Aud. Juic. No Pub del 20 de Marzo Juris. Voluntaria Familiar. 1 Audiencia. Núm. Exp. 91/2025.
Valdéz Pacheco Irene y Ponce Villa Carlos vs. Sánchez Rodríguez Héctor. Segunda Fase Aud. Prelim. Oral Familiar. 2 Audiencias. Núm. Exp. 937/2022.
NO PUBLICADO
Tinoco Casasola María Dolores vs. Director General del Registro Civil de la Ciudad de México. Acta Minina Aud. Juic. No Pub del 26 Oral Familiar. 1 Audiencia. Núm. Exp. 1434/2024.

SENTENCIAS DEFINITIVAS DEL 27 DE MARZO DEL 2025

Cisneros Cabrera Rosa María. Juris. Voluntaria Familiar Sent. Def. del 19 de Marzo 2025 No Pub 1 Núm. Exp. 1931/2024
Delgado Segura Grisel Christian vs. Flores Puebla Gustavo. Especial Familiar Sent. Def. del 21 de Marzo 2025 No Pub 1 Núm. Exp. 301/2025
Mota Abel y González Alicia. Juris. Voluntaria Familiar Sent. Def. del 20 de Marzo 2025 No Pub 1 Núm. Exp. 1970/2024
Parra Martínez Angelina. Juris. Voluntaria Familiar Sent. Def. del 20 de Marzo 2025 No Pub 1 Núm. Exp. 91/2025
Pérez Urbina Israel vs. Bañales Hernández Amainai. Oral Familiar Sent. Def. 1 Núm. Exp. 440/2025
Quiroga Herrera Juan Emilio vs. Nava Infante Luz Patricia. Ord. Civil Oral Oral Familiar Sent. Def. 1 Núm. Exp. 911/2024
Tinoco Casasola María Dolores vs. Director General del Registro Civil de la Ciudad de México. Oral Familiar Sent. Def. del 26 de Marzo 2025 No Pub 1 Núm. Exp. 1434/2024

LA SECRETARIA JUDICIAL POR MINISTERIO DE LEY
LIC. SANDRA IVETT COVARRUBIAS BUSTAMANTES

SECRETARÍA "B"
ACUERDOS DEL 27 DE MARZO DEL 2025

Aranda Aparicio Patricia. Juris. Voluntaria Familiar 1 Acdo. Núm. Exp. 620/2025.
Ávalos Cruz Ricardo vs. Hernández Santiago Marilú. Oral Familiar 1 Acdo. Núm. Exp. 532/2025.
Castillo Lima Monserrat vs. Oviedo Ramírez Víctor Hugo. Especial Familiar 1 Acdo. Núm. Exp. 1150/2021.
Cervantes Herrera Gloria Lorena vs. Ojeda Montero Jorge Francisco. Oral Familiar 1 Acdo. Núm. Exp. 625/2025.
Corro Aviña Pablo Emilio vs. Palmas Monroy Ángel Roberto y Corro Aviña Jazmín Remedios y Titular de la Dirección General del Registro Civil de la Ciudad de México y Titular del Isntituto Nacional Electoral. Juic. Oral de Filia. Oral Familiar 1 Acdo. Núm. Exp. 480/2024.
Cruz Jiménez Jorge vs. Morales Hernández Sara. Especial Familiar 1 Acdo. Núm. Exp. 1508/2024.
Esparragosa Soriano Antonio Alberto y López Valencia Davihana Nisandy. Oral Familiar 1 Acdo. Núm. Exp. 568/2025.
Fernández Bravo Mónica vs. Escobedo Vargas Carlos Eduardo. Especial Familiar 1 Acdo. Núm. Exp. 998/2023.
Galicia Velasco Edgar vs. Briseño Moreno Rosalina. Oral Familiar 1 Acdo. Núm. Exp. 595/2025.
González Pereida Ma Guadalupe y Bárcenas Jaimes Miguel vs. Hernández Alonso Magdalena y Vergara Hernández Mayra. Oral Familiar 1 Acdo. Núm. Exp. 598/2023.
Gutiérrez Sánchez José vs. Hernández Hernández María Guadalupe. Oral Familiar 1 Acdo. Núm. Exp. 598/2025.
Gutiérrez de León Raúl vs. Márquez Salazar Carolina Guadalupe. Especial Familiar 1 Acdo. Núm. Exp. 1208/2024.
Martínez García Lilia Guadalupe vs. Gómez Vergara Armando. Especial Familiar Emplaz. por Comparecencia. 1 Acdo. Núm. Exp. 1665/2024.
Martínez Pérez Xóchitl Marisol. Juris. Voluntaria Familiar 1 Acdo. Núm. Exp. 622/2025.
Mejía Montufar Érika Adriana. Juris. Voluntaria Familiar Audiencia. 1 Acdo. Núm. Exp. 1920/2024.
Muguira Mason María del Pilar vs. López López José Luis. Especial Familiar Comparec. Rat. 1 Acdo. Núm. Exp. 1515/2024.
Oaxaca García Humberto vs. Sandoval Sánchez Lucía Magali. Juic. Oral de Filia. Oral Familiar 1 Acdo. Núm. Exp. 845/2023.
Pérez Rivera Yanet. Juris. Voluntaria Familiar 1 Acdo. Núm. Exp. 1720/2024.
Pérez Téllez Rita. Juris. Voluntaria Familiar 1 Acdo. Núm. Exp. 1678/2024.
Rodríguez Hernández Edgar Wiliam vs. Loranca Rodríguez Cristian. Especial Familiar 1 Acdo. Núm. Exp. 225/2025.

SOLO CONSULTA
SOLO CONSULTA
SOLO CONSULTA

Santibañez Espino Claudia Abigail vs. Soriano Ruíz Rogelio Elizer. Especial Familiar 1 Acdo. Núm. Exp. 1625/2024.
Silos Bartlett Liliana Lynette vs. Portillo Castañeda Marvin. Especial Familiar 1 Acdo. Núm. Exp. 1722/2024.
Stephan Knestel Robert. Juic. Oral de Filia. Oral Familiar 1 Acdo. Núm. Exp. 200/2017 Principal IV Tomo.
Velázquez Gallegos Estefania vs. Cerón González Víctor Guillermo. Oral Familiar 1 Acdo. Núm. Exp. 628/2025.
Velázquez Suárez Naian vs. Ávila García Osvaldo. Especial Familiar 1 Acdo. Núm. Exp. 1335/2024.

SENTENCIA DEFINITIVA DEL 27 DE MARZO DEL 2025

Castro Toca José David vs. Flores Abundis Laura Lizeth. Especial Familiar Sent. Div. 1 Núm. Exp. 305/2025

LA SECRETARIA JUDICIAL
LIC. MARÍA GUADALUPE ORTIZ VALENCIA

SOLO CONSULTA

SECRETARÍA "C"
ACUERDOS DEL 27 DE MARZO DEL 2025

Alcaraz Gaytán Liliana vs. Mendo Sánchez Rubén Polux. Especial Familiar 1 Acdo. Núm. Exp. 1426/2024.
Álvarez Salinas Vulfrano. Juris. Voluntaria Familiar 2 Acdos. Núm. Exp. 56/2025.
Anzures Sánchez Alicia Karel vs. Binhong Liao. Juic. Oral de Filia. Oral Familiar 1 Acdo. Núm. Exp. 23/2015.
Arredondo Mendoza Jesús vs. Director General del Registro Civil de la Ciudad de México. Oral Familiar 1 Acdo. Núm. Exp. 499/2025.
Carrillo Nava Arlette Sarahi vs. Benítez Cayetano Rodrigo. Oral Familiar 1 Acdo. Núm. Exp. 623/2025.
Contreras Rodríguez Brenda vs. Hernández Camacho Miguel Ángel. Especial Familiar Emplazamiento. 1 Acdo. Núm. Exp. 1779/2024.
Díaz Robles Marcos Javier y Garrido Villanueva Odette Pilar vs. Vázquez Guzmán Luis Daniel. Oral Familiar 1 Acdo. Núm. Exp. 1119/2022.
Pérez García Elizabeth vs. Avilés Torres Michel Aarón. Oral Familiar 1 Acdo. Núm. Exp. 630/2025.
Pompa Gutiérrez Miguel Ángel vs. Mayo Liberato Barbarita. Oral Familiar 1 Acdo. Núm. Exp. 516/2025.
Reyes Ortigoza Vicenta. Juris. Voluntaria Familiar 1 Acdo. Núm. Exp. 513/2025.
Sánchez Pérez Eduardo vs. Escutia Rojas Marcela. Juic. Oral de Filia. Oral Familiar 2 Acdos. Núm. Exp. 543/2023.
Sistema Nacional para el Desarrollo Integral de la Familia vs. Mendoza Manzano Víctor Manuel y López Piedras Bella Lucero y Manzano Jiménez Silvia y López Hernández Javier y Piedras Maldonado Aída Elizabeth. Juic. Oral Especial de Pérd. de la Patria Potest. Oral Familiar 1 Acdo. Núm. Exp. 366/2025.
Soto Peralta Fabián vs. Vázquez Sánchez Socorro. Especial Familiar Comparec. Rat. 1 Acdo. Núm. Exp. 1260/2024.
Vargas de la Cerda Guadalupe Araceli vs. Miguel Pérez Fernando. Especial Familiar 1 Acdo. Núm. Exp. 1876/2024.

NO PUBLICADO

Sánchez Pérez Eduardo vs. Escutia Rojas Marcela. Juic. Oral de Filia. Oral Familiar Acdo. No Pub. del 26-Marzo-2025. 2 Acdos. Núm. Exp. 543/2023.

AUDIENCIA

Mendoza Santillán Jonathan vs. Martínez Calvo Érika Cecilia. Aud. 272-B 1ra Fase Oral Familiar. 1 Audiencia. Núm. Exp. 939/2024.

NO PUBLICADO

Mendoza Garduño David vs. Oropeza González Martha. Acta 2da Fase Aud. 272-B, No Pub. del 25-Marzo-2025 Oral Familiar. 1 Audiencia. Núm. Exp. 960/2024.

SOLO CONSULTA

SENTENCIAS DEFINITIVAS DEL 27 DE MARZO DEL 2025

Cruz Doroteo Luciano vs. Guerrero Pascual Luz Arlette. Especial Familiar Sent. Def. 1 Núm. Exp. 1593/2024
Mendoza Garduño David vs. Oropeza González Martha. Oral Familiar Sent Def. 25 Marzo 1 Núm. Exp. 960/2024

LA SECRETARIA JUDICIAL AUXILIAR
LIC. NALLELY BAZA DE LA CRUZ

SOLO CONSULTA

UNIDADES DE GESTIÓN JUDICIAL

UNIDAD DE GESTIÓN JUDICIAL TIPO 2 MATERIA CIVIL ETAPA POSTULATORIA NÚMERO 1

JUEZ GILBERTO RUÍZ HERNÁNDEZ
ACUERDOS DEL 27 DE MARZO DEL 2025

Alcántara Rodríguez Fernando vs. Sánchez Arenas Mitzy Judith y Hernández Palmares Erik. Cnpcyf - Especial de Arrendamiento Oral Núm. Exp. 525/2025 Elab Cedulas para Codemandados. 1 Acdo.

Banco Mercantil del Norte, S.A., Institución de Banca Múltiple, Grupo Financiero Banorte vs. Urdapilleta Meza Alfonso. Cnpcyf - Especial Hipotecario Oral Núm. Exp. 811/2025 Razón Actuarial. 1 Acdo.

BBVA México Sociedad Anónima Institución de Banca Múltiple Grupo Financiero BBVA México vs. Ávila Acevedo Raúl y Peña Muñoz María de Lourdes. Cnpcyf - Especial Hipotecario Oral Núm. Exp. 746/2025 Se Agrega Razón Actuarial. 1 Acdo.

Cruz Flores Gloria vs. Gómez Cureño Fernando y Martínez Llamas Ana Lilia. Cnpcyf - Especial Hipotecario Oral Núm. Exp. 649/2025 Razón Actuarial. 2 Acdos.

García Represas Jimena María de Guadalupe vs. Cohen Serrano Teresa y Grijalva Ortiz María del Carmen. Cnpcyf - Especial de Arrendamiento Oral Núm. Exp. 865/2025 Desechamiento por Incompetencia. 1 Acdo.

La Rivalida S.A. de C.V. vs. Bravo Arias Eduardo. Cnpcyf - Especial de Arrendamiento Oral Núm. Exp. 599/2025 Razón Actuarial. 1 Acdo.

Manzano Rodríguez Luis vs. Granados García Pamela. Cnpcyf - Especial Hipotecario Oral Núm. Exp. 880/2025 Desechamiento. 1 Acdo.

Méndez Martínez Edgar Israel vs. Juárez Bahena Xicoténcatl. Cnpcyf - Especial de Arrendamiento Oral Núm. Exp. 896/2025 Desechamiento. 1 Acdo.

Núñez Pellon Norma Alicia vs. Payan Lerma Silvia Jannet. Cnpcyf - Especial de Arrendamiento Oral Núm. Exp. 285/2025 Sin Lugar Acordar de Conformidad. 1 Acdo.

Sánchez Vázquez Gilberto Gerardo vs. Zurich Santander Seguros México, S.A. y Banco Santander México, S.A., Institución de Banca Múltiple, Grupo Financiero Santander México. Cnpcyf - Especial Hipotecario Oral Núm. Exp. 897/2025 Prevención. 1 Acdo.

JUEZ CLAUDIA PÉREZ RAMÍREZ
ACUERDOS DEL 27 DE MARZO DEL 2025

Aldana Quezada Araceli vs. Arrieta Arenas Francisco. Cnpcyf - Especial Hipotecario Oral Núm. Exp. 869/2025 Comparec. Exh. Usb. 1 Acdo.

Arceo Guerrero Rodolfo vs. Holding de Servicios Hcu S.A. de C.V. Cnpcyf - Especial de Arrendamiento Oral Núm. Exp. 895/2025 Recurso de Queja. 1 Acdo.

Azcárraga García Jorge vs. Turbomaquinaria y Equipos Especiales de Bombeo S.A. de C.V. y García Ledezma Pedro. Cnpcyf - Especial de Arrendamiento Oral Núm. Exp. 1056/2025 Admisorio. 1 Acdo.

Banco Mercantil del Norte S.A. Institución de Banca Múltiple Grupo Financiero Banorte vs. Seijo Rodríguez Alfonso Emanuel. Cnpcyf - Especial Hipotecario Oral Núm. Exp. 1018/2025 Prevención. 1 Acdo.

Banco Mercantil del Norte, S.A., Institución de Banca Múltiple, Grupo Financiero Banorte vs. Díaz Flores Óscar y Correa Rodarte Ma Guadalupe vs. Instituto del Fondo Nacional de la Vivienda para los Trabajadores. Cnpcyf - Especial Hipotecario Oral Núm. Exp. 268/2025 Enviar Correo Electrónico. 2 Acdos.

Banco Mercantil del Norte, S.A., Institución de Banca Múltiple, Grupo Financiero Banorte vs. Ramírez Moctezuma Edgar Augusto. Cnpcyf - Especial Hipotecario Oral Núm. Exp. 1069/2025 Prevención. 1 Acdo.

BBVA México S a vs. González Barrón Santiago Alberto. Cnpcyf - Especial Hipotecario Oral Núm. Exp. 1021/2025 Se Admite Demanda. 1 Acdo.

Cubas Hernández María de Los Ángeles vs. Juárez Mejía Itzel Adriana. Cnpcyf - Especial de Arrendamiento Oral Núm. Exp. 125/2025 Se Ordena Girar Exhorto. 1 Acdo.

García Cano Israel vs. Jaen Sierra Carlos Alberto y Chávez Arellano Juan Manuel vs. Campos Cruz Eduardo y González Rodríguez Claudia Emilia. Cnpcyf - Especial Hipotecario Oral Núm. Exp. 780/2025 Razón Actuarial. 2 Acdos.

Homest Consultores Patrimoniales S.A. de C.V. vs. Ballesteros Aguilera Lorena y García Menéndez Juan Guillermo Trujillo. Cnpcyf - Juris. Voluntaria para Especial Hipotecario Oral Núm. Exp. 1070/2025 Desechamiento por Incompetencia. 1 Acdo.

HSBC México Sa Institución de Banca Múltiple Grupo Financiero HSBC vs. Vázquez Martínez Blanca Elizabeth. Cnpcyf - Especial Hipotecario Oral Núm. Exp. 183/2025 Aut. Días y Hrs. Emplazamiento. 1 Acdo.

López Castillo Julieta vs. Gutiérrez Gómez Rubén. Cnpcyf - Especial de Arrendamiento Oral Núm. Exp. 225/2025 Ced. Diligenciada. 1 Acdo.

Sánchez Sánchez Salvador vs. Rodríguez López Alejandra. Cnpcyf - Especial de Arrendamiento Oral Núm. Exp. 967/2025 Mi Tribunal. 1 Acdo.

Scotiabank Inverlat S.A., Institución de Banca Múltiple, Grupo Financiero Scotiabank Inverlat vs. González Fernández Rodrigo vs. Instituto del Fondo Nacional de la Vivienda para los Trabajadores (Infonavit). Cnpcyf - Especial Hipotecario Oral Núm. Exp. 940/2025 Dada Nueva Cuenta, Aclara Aut. Adm. 1 Acdo.

Scotiabank Inverlat S.A., Institución de Banca Múltiple, Grupo Financiero Scotiabank Inverlat vs. López Muñoz Aldo Raymundo y Daza Téllez Mónica Stefania. Cnpcyf - Especial Hipotecario Oral Núm. Exp. 837/2025 Se Ordena Emplazamiento. 2 Acdos.

Scotiabank Inverlat, Sociedad Anónima, Institución de Banca Múltiple, Grupo Financiero Scotiabank Inverlat vs. Guillén Ramírez Mario Alejandro y Monzon Rojas Cruz Liliana. Cnpcyf - Especial Hipotecario Oral Núm. Exp. 436/2025 Ced Sin Diligenciar Cruz Liliana. 2 Acdos.

Us Foods Vallarta Sociedad Anónima de Capital Variable vs. Dapeng Jv 2000 Sociedad Anónima de Capital Variable y Mata Díaz Celso Eduardo. Cnpcyf - Especial Hipotecario Oral Núm. Exp. 1077/2025 Prevención. 1 Acdo.

JUEZ GEORGINA RAMÍREZ PAREDES
ACUERDOS DEL 27 DE MARZO DEL 2025

Banco Mercantil del Norte Sa Institución de Banca Múltiple Grupo Financiero Banorte vs. Estrada Villavicencio Erik y Ángeles Toledo Eva. Cnpcyf - Especial Hipotecario Oral Núm. Exp. 543/2025 Returno a Central de Notificadores y Ejecutores. 1 Acdo.

Banco Santander México S.A. Institución de Banca Múltiple, Grupo Financiero Santander México vs. De la Rosa Licóna Jorge Héctor y Suárez Morales María Alejandra. Cnpcyf - Especial Hipotecario Oral Núm. Exp. 1048/2025 Prevención. 1 Acdo.

Hernández Aranda Jesabel Adriana vs. Ramírez Valtierra Pedro Hugo y Ramírez Valtierra Yazmín Soraya. Cnpcyf - Especial de Arrendamiento Oral Núm. Exp. 648/2025 Vista Con Razon. 1 Acdo.

Ion Financiera Sociedad Anónima Promotora de Inversión de Capital Variable Sociedad Financiera de Objeto Múltiple Entidad Regulada vs. Domínguez Kuri Miguel Ángel. Cnpcyf - Especial Hipotecario Oral Núm. Exp. 603/2025 Razón Actuarial. 1 Acdo.

Jáuregui Saad Luis Armando vs. Otero Velázquez Nelly y Otero Velázquez Celia. Cnpcyf - Especial de Arrendamiento Oral Núm. Exp. 846/2025 Ced Diligenciada Celia. 1 Acdo.

Lozano López Verónica vs. Becerril Alarcón Juan Santiago. Cnpcyf - Especial Hipotecario Oral Núm. Exp. 1071/2025 Se Desecha Demanda. 1 Acdo.

Nstituto del Fondo Nacional de la Vivienda para los Trabajadores (Infonavit) vs. Rodríguez Leetch Jorge Enrique. Cnpcyf - Especial Hipotecario Oral Núm. Exp. 87/2024 Precise Domicilio. 1 Acdo.

Ortega González Salvador vs. Esigolar, S.A. de C.V. y Cota López Elvia. Cnpcyf - Especial de Arrendamiento Oral Núm. Exp. 653/2025 Turnar Cédula. 1 Acdo.

Plata Villaseñor Ricardo vs. Salas Elizalde Georgina. Cnpcyf - Especial de Arrendamiento Oral Núm. Exp. 659/2025 de Nuevo Ced. de Notificación. 1 Acdo.

SOLO CONSULTA
SOLO CONSULTA
SOLO CONSULTA

Scotiabank Inverlat Sa Institución de Banca Múltiple Grupo Financiero Scotiabank Inverlat vs. González Buendía Raúl y vs. Instituto del Fondo Nacional de la Vivienda para los Trabajadores (Infonavit) y. Cnpcyf - Especial Hipotecario Oral Núm. Exp. 489/2025 Túrnese de Nueva Cuenta. 1 Acdo.

Valencia Valadez Mario Alberto vs. Flores Gaytán Rogelio. Cnpcyf - Especial de Arrendamiento Oral Núm. Exp. 959/2025 Seguimiento de Expediente. 1 Acdo.

JUEZ JUDITH COVA CASTILLO
ACUERDOS DEL 27 DE MARZO DEL 2025

Banco Mercantil del Norte Sa Institución de Banca Múltiple Grupo Financiero Banorte vs. Martínez Cecin José Antonio. Cnpcyf - Especial Hipotecario Oral Núm. Exp. 875/2025 Razón Actuarial. 1 Acdo.

Cosmica Inmuebles Sociedad Anónima de Capital Variable vs. Amieva Cardoso Claudia y Elías Calles Parra Plutarco y Elías Calles González Plutarco. Cnpcyf - Especial de Arrendamiento Oral Núm. Exp. 44/2025 Notif. Auto 25 Marzo 25 por Correo. 1 Acdo.

Félix Reyes David vs. Macías Juárez Raúl y González Fernández Amelia. Cnpcyf - Especial de Arrendamiento Oral Núm. Exp. 378/2025 2 Acdos.

González Valles Ernesto vs. Aguilar Caro Víctor Isaac y Vázquez Ayala Karina Verónica. Cnpcyf - Especial de Arrendamiento Oral Núm. Exp. 445/2025 Razon Actuarial. 2 Acdos.

Martínez Bribiesca Alejandro vs. Pineda Castillón Karla Artemisa y Mata Vega Gustavo. Cnpcyf - Especial de Arrendamiento Oral Núm. Exp. 60/2024 Elab Cedula Gustavo Mata. 2 Acdos.

Scotiabank Inverlat S.A., Institución de Banca Múltiple, Grupo Financiero Scotiabank Inverlat vs. Genevieve Giraud Virginie Maryse vs. Instituto del Fondo Nacional de la Vivienda para los Trabajadores (Infonavit). Cnpcyf - Especial Hipotecario Oral Núm. Exp. 821/2025 Razón Actuarial. 1 Acdo.

Scotiabank Inverlat S.A., Institución de Banca Múltiple, Grupo Financiero Scotiabank Inverlat vs. Prado Hernández Juan Antonio. Cnpcyf - Especial Hipotecario Oral Núm. Exp. 508/2025 Vista Con Razón Actuarial. 1 Acdo.

Scotiabank Inverlat Sa Institución de Banca Múltiple Grupo Financiero Scotiabank Inverlat vs. Caballero Marín José Gabriel. Cnpcyf - Especial Hipotecario Oral Núm. Exp. 452/2025 Se Ordena Emplazamiento. 1 Acdo.

JUEZ DANIEL REYES PÉREZ
ACUERDOS DEL 27 DE MARZO DEL 2025

BBVA México Sa Institución de Banca Múltiple Grupo Financiero BBVA México vs. Román Castañeda Christian Israel. Cnpcyf - Especial Hipotecario Oral Núm. Exp. 427/2025 Razón Actuarial. 1 Acdo.

Cedeño Aguirre María Carolina vs. Nava Contreras Bonifacio. Cnpcyf - Juris. Voluntaria para Juic. Especial de Arrendamiento Oral Núm. Exp. 1061/2025 Incompetencia por Materia. 1 Acdo.

Cobián Hernández Mario vs. Hernández Salcido Roberto. Cnpcyf - Juris. Voluntaria para Juic. Especial de Arrendamiento Oral Núm. Exp. 1057/2025 Desechamiento. 1 Acdo.

Contreras Cruz Sotero y García Contreras Estela y Contreras García Graciela vs. México Tower Partners S.A. P. I. de C.V. Cnpcyf - Juris. Voluntaria para Juic. Especial de Arrendamiento Oral Núm. Exp. 1078/2025 Se Desecha Juris. Vol. 1 Acdo.

Despacho Padilla & Bujalil, S. C vs. Martínez Rodiles Carlos Alberto y Martínez Pérez Andrés Alexis. Cnpcyf - Especial de Arrendamiento Oral Núm. Exp. 1044/2025 Mi Tribunal. 1 Acdo.

Herrera Muraña Luis Carlos vs. Corzo Rodríguez Josué. Cnpcyf - Especial de Arrendamiento Oral Núm. Exp. 432/2025 Habilitación de Días y Horas. 1 Acdo.

Iiriso Marcos María Josefa vs. Amézcua Montaño Elsa Imelda y Orozco Amézcua Nancy Carolina. Cnpcyf - Especial de Arrendamiento Oral Núm. Exp. 8/2025 Copias Certificadas. 1 Acdo.

Naranjo Suárez María Elena vs. Santana Venegas Guadalupe. Cnpcyf - Especial de Arrendamiento Oral Núm. Exp. 253/2025 Razón Actuarial. 1 Acdo.

Padrón Aguirre Luis Fernando vs. Porcayo Garduño Eduargo y Grupo Toledo Isca S.A. de C.V. Cnpcyf - Especial de Arrendamiento Oral Núm. Exp. 156/2025 Acuerdo. 1 Acdo.

Scotiabank Inverlat S.A., Institución de Banca Múltiple, Grupo Financiero Scotiabank Inverlat vs. Rosso Rizo Claudia. Cnpcyf - Especial Hipotecario Oral Núm. Exp. 849/2025 Returno. 1 Acdo.

Scotiabank Inverlat Sa Institución de Banca Múltiple Grupo Financiero Scotiabank Inverlat vs. Colín Domínguez Adrián. Cnpcyf - Especial Hipotecario Oral Núm. Exp. 620/2025 Acuerdo. 1 Acdo.

JUEZ JOSÉ AGUSTÍN PÉREZ CORTES
ACUERDOS DEL 27 DE MARZO DEL 2025

Banco Mercantil del Norte Sa Institución de Banca Múltiple Grupo Financiero Banorte vs. Laredo Silva Iris Victoria. Cnpcyf - Especial Hipotecario Oral Núm. Exp. 238/2025 Razón Actuarial. 1 Acdo.

Jmmetepec S.A. de C.V. Sofom E. N. R vs. Escudero Alvarado Jonatan y Escudero Alvarado Itzel Alejandra y Ramírez López Karen Cecilia. Cnpcyf - Especial Hipotecario Oral Núm. Exp. 756/2025 Pago Copias Cert. Oficio Registro Público. 1 Acdo.

Noriega Cué Consuelo vs. Espinoza Torres Mario Humberto. Cnpcyf - Especial de Arrendamiento Oral Núm. Exp. 488/2025 Acuerdo. 1 Acdo.

Scotiabank Inverlat, Sociedad Anónima, Institución de Banca Múltiple, Grupo Financiero Scotiabank Inverlat vs. Delgado Robles Verónica Alejandra y Flores Madrigal Alfredo vs. Instituto del Fondo Nacional de la Vivienda para los Trabajadores (Infonavit). Cnpcyf - Especial Hipotecario Oral Núm. Exp. 657/2025 Razón Actuarial. 2 Acdos.

Velásquez Botero Esperanza vs. Durán Rodríguez Allan Christian y Rodríguez Villegas Juana Teresa. Cnpcyf - Especial de Arrendamiento Oral Núm. Exp. 403/2025 1 Acdo.

UNIDAD DE GESTIÓN JUDICIAL TIPO 2 MATERIA CIVIL ETAPA POSTULATORIA NÚMERO 2

JUEZ NANCY LECHUGA TREJO
ACUERDOS DEL 27 DE MARZO DEL 2025

B Drive It S.A. de C.V. vs. Engine Core S.A. de C.V. y Enríquez Hernández Jorge Antonio. Cnpcyf - Especial de Arrendamiento Oral Núm. Exp. 48/2024 Emplaz. Realizado. 1 Acdo.

Banco Santander México Sa Institución de Banca Múltiple Grupo Financiero Santander México vs. Vázquez Herlanda Miguel. Cnpcyf - Especial Hipotecario Oral Núm. Exp. 875/2025 Admisión de Demanda. 1 Acdo.

Bartolo Pérez Miguel vs. Jaramillo Sandoval Laura Leticia. Cnpcyf - Especial de Arrendamiento Oral Núm. Exp. 738/2025 Emplaz. Realizado. 1 Acdo.

Contreras Escalante Héctor vs. Becerra Pérez Luz Adriana. Cnpcyf - Especial de Arrendamiento Oral Núm. Exp. 725/2025 Acceso Plataforma Mi Tribunal. 1 Acdo.

HSBC México, S.A. Institución de Banca Múltiple Grupo Financiero HSBC vs. Rojas González Guillermo Federico. Cnpcyf - Especial Hipotecario Oral Núm. Exp. 15/2024 Correos Enviados. 1 Acdo.

HSBC México, Sociedad Anónima, Institución de Banca Múltiple, Grupo Financiero HSBC vs. Castañeda Vázquez José Francisco y Poblete Suárez Daniela. Cnpcyf - Especial Hipotecario Oral Núm. Exp. 734/2025 Desistimiento de la Instancia. 1 Acdo.

Instituto del Fondo Nacional de la Vivienda para los Trabajadores (Infonavit) vs. López Clara Margarita. Cnpcyf - Especial Hipotecario Oral Núm. Exp. 33/2024 Vista Con Razon Actuarial. 1 Acdo.

Navidad Olivares Blanca vs. Morales Corona Juan Manuel y Hernández Santiago María Teresa. Cnpcyf - Especial Hipotecario Oral Núm. Exp. 224/2025 Se Ordena Nuevas Cedulas. 1 Acdo.

Ocampo Sánchez Bulmaro Enrique vs. Palma César Víctor Manuel. Cnpcyf - Especial de Arrendamiento Oral Núm. Exp. 365/2025 Se Ordena Nueva Cedula. 1 Acdo.

Rojas Rangel Mario Alberto vs. Fragoso Vilchis Julio César. Cnpcyf - Especial de Arrendamiento Oral Núm. Exp. 560/2025 Razón de Emplaz. Realizado. 1 Acdo.

Ronces Díaz Gamaliel vs. Martínez Zárate Alexa Anai. Cnpcyf - Juris. Voluntaria para Juic. Especial de Arrendamiento Oral Núm. Exp. 1034/2025 Se Desecha por No Ser Escrito de Demanda. 1 Acdo.

Scotiabank Inverlat S.A., Institución de Banca Múltiple, Grupo Financiero Scotiabank Inverlat vs. Carrillo González Mónica Guadalupe. Cnpcyf - Especial Hipotecario Oral Núm. Exp.

SOLO CONSULTA
SOLO CONSULTA
SOLO CONSULTA

827/2025 Inscripción de Demanda Registro Público. 1 Acdo.

Scotiabank Inverlat S.A., Institución de Banca Múltiple, Grupo Financiero Scotiabank Inverlat vs. Stephens Guerra Santiago. Cnpcyf - Especial Hipotecario Oral Núm. Exp. 838/2025 Razón Actuarial Se Da Vista. 1 Acdo.

Scotiabank Inverlat S.A., Institución de Banca Múltiple, Grupo Financiero Scotiabank Inverlat vs. Urbina Ruíz Roberto de Jesús. Cnpcyf - Especial Hipotecario Oral Núm. Exp. 819/2025 Razón Actuarial Se Da Vista. 1 Acdo.

Scotiabank Inverlat, Sociedad Anónima, Institución de Banca Múltiple, Grupo Financiero Scotiabank Inverlat vs. Ostos Guiza Verónica Cintya. Cnpcyf - Especial Hipotecario Oral Núm. Exp. 372/2025 Returno Central de Notificadores. 1 Acdo.

Scotiabank Inverlat, Sociedad Anónima, Institución de Banca Múltiple, Grupo Financiero Scotiabank Inverlat vs. Ostos Guiza Verónica Cintya. Cnpcyf - Especial Hipotecario Oral Núm. Exp. 438/2025 Vista Con Razon Actuarial. 1 Acdo.

JUEZ JORGE ORTEGA CAMACHO

ACUERDOS DEL 27 DE MARZO DEL 2025

Banco Santander México Sociedad Anónima Institución de Banca Múltiple Grupo Financiero Santander México vs. Flores Osnaya María Cristina. Cnpcyf - Especial Hipotecario Oral Núm. Exp. 84/2025 Vista Con Razon Actuarial. 1 Acdo.

Basurto Garduño José vs. Vieyra Muñoz Elizabeth. Cnpcyf - Especial de Arrendamiento Oral Núm. Exp. 922/2025 Admisión de Demanda. 1 Acdo.

Bermúdez Pacheco Carlos Gerardo vs. Domínguez Pineda Mayra y Guerrero Vega Sandra. Cnpcyf - Especial de Arrendamiento Oral Núm. Exp. 791/2025 Admis. y Exhorto. 1 Acdo.

Cárdenas Mares Maricela vs. Sánchez Valencia Carla Érika. Cnpcyf - Especial de Arrendamiento Oral Núm. Exp. 948/2025 Se Admite Demanda. 1 Acdo.

Castillo Zundel Roberto vs. Valdez Torres Ricarda. Cnpcyf - Medios Preparatorios a Juic. Especial de Arrendamiento Oral Núm. Exp. 1047/2025 Prevención. 1 Acdo.

Cevallos Ortega Irma Laura vs. Landeros Chacón Mindy. Cnpcyf - Especial de Arrendamiento Oral Núm. Exp. 132/2025 Instrucción Central Actuarios- Elaboración de Cedula. 1 Acdo.

Durán Fernández Celso y Durán Fernández Manuel vs. Wei Lu. y Rong Chen. Cnpcyf - Especial de Arrendamiento Oral Núm. Exp. 743/2025 No Ha Lugar a Acordar de Conformidad. 1 Acdo.

Ferrera Otamendi Francisco Salvador vs. Confecciones Calle 5, S.A. de C.V. y Corregidora 34, S.A. de C.V. Cnpcyf - Especial de Arrendamiento Oral Núm. Exp. 1072/2025 Desechamiento- Incompetencia. 1 Acdo.

García Carrera Sara vs. Reyes López Ulises y Arellano Ortiz Margarita. Cnpcyf - Especial de Arrendamiento Oral Núm. Exp. 38/2024 Acuse Envio Exhorto. 1 Acdo.

García Cervantes Rosa María vs. Lagunes Cisneros Hiram y Cisneros Bernal Leticia. Cnpcyf - Especial de Arrendamiento Oral Núm. Exp. 556/2025 Turnar para Emplaz. (Leticia) - Hab de Horas Inhab. 1 Acdo.

Instituto del Fondo Nacional de la Vivienda para los Trabajadores (Infonavit) vs. Carbajal Cuéllar Angélica. Cnpcyf - Especial Hipotecario Oral Núm. Exp. 62/2024 Desah. Vis. - Adm. Prueb. - por Desahogadas- Cit. Sent. Int. 1 Acdo.

Mendoza Mercado Gustavo vs. Saucedo Noriega Guillermo. Cnpcyf - Especial de Arrendamiento Oral Núm. Exp. 1043/2025 Prevención. 1 Acdo.

Meza Franco Victor Manuel vs. Ríos Tapia Graciela. Cnpcyf - Juris. Voluntaria para Juic. Especial de Arrendamiento Oral Núm. Exp. 1063/2025 Desechamiento por Incompetencia. 1 Acdo.

Montes de Oca Gil Bertha vs. Vargas Galindo Armando. Cnpcyf - Especial de Arrendamiento Oral Núm. Exp. 293/2025 Este a Lo Ordenado. 2 Acdos.

Robles Ortiz Omar Antonio vs. Ramírez Martínez Claudia Raquel y González Jiménez Rosa María. Cnpcyf - Especial de Arrendamiento Oral Núm. Exp. 867/2025 Manifestaciones. 1 Acdo.

Scotiabank Inverlat Sa Institución de Banca Múltiple Grupo Financiero Scotiabank Inverlat vs. Guerrero Becerril Fabiola Guadalupe. Cnpcyf - Especial Hipotecario Oral Núm. Exp. 50/2024 Returno Central de Notificadores. 1 Acdo.

Téllez Vargas Gabriel su Sucesión vs. Pintor Atenco Domingo. Cnpcyf - Medios Preparatorios a Juic. Especial de Arrendamiento Oral Núm. Exp. 1/2024 Estese a Lo Ordenado. 1 Acdo.

JUEZ FERNANDO NAVARRETE AMÉZQUITA

ACUERDOS DEL 27 DE MARZO DEL 2025

Almeida Estrada Hiram vs. Medina Miyazaki María Eugenia. Cnpcyf - Especial de Arrendamiento Oral Núm. Exp. 393/2025 Admisión de Pruebas, Sin Fecha de Aud. por Junta de Trabajo. 1 Acdo.

Banco Invex Sociedad Anónima Institución Banca Múltiple Invex Grupo Financiero en su Carácter de Fiducriario en el Dfideicomiso F563 vs. Jiménez Jiménez María del Carmen. Cnpcyf - Especial Hipotecario Oral Núm. Exp. 1067/2025 Prevención. 1 Acdo.

Banco Mercantil del Norte, Sociedad Anónima, Institución de Banca Múltiple Grupo Financiero Banorte vs. Moreno Peralta Pedro vs. Instituto del Fondo Nacional de la Vivienda para los Trabajadores. Cnpcyf - Especial Hipotecario Oral Núm. Exp. 577/2025 Se Autoriza a Infonavit Acceso Al Exp. Electrónico. 1 Acdo.

Banco Santander México Sociedad Anónima Institución de Banca Múltiple Grupo Financiero Santander México vs. Adame Brana José Manuel. Cnpcyf - Especial Hipotecario Oral Núm. Exp. 206/2025 Vista Con Razón Actuarial. 1 Acdo.

BBVA México, Sociedad Anónima, Institución de Banca Múltiple, Grupo Financiero BBVA México vs. Cervantes Calderas Javier Jesús. Cnpcyf - Especial Hipotecario Oral Núm. Exp. 732/2025 Envio de Correos. 1 Acdo.

Buendía Carballo Isabel vs. Masao Collisión Car, S.A. de C.V. Cnpcyf - Especial de Arrendamiento Oral Núm. Exp. 1039/2025 Desechamiento Incompetencia X Materia. 1 Acdo.

Cedeño Aguirre María Carolina vs. Gutiérrez Ávila Alfonso. Cnpcyf - Juris. Voluntaria para Juic. Especial de Arrendamiento Oral Núm. Exp. 1062/2025 Se Desecha por Razón de Incompetencia. 1 Acdo.

Chirino Castillo Ismael vs. Bautista Morales Liliana. Cnpcyf - Especial de Arrendamiento Oral Núm. Exp. 1057/2025 Desechamiento. 1 Acdo.

Cimbra Tijuana S.A. P. I. de C.V. vs. Bufete Constructor y de Bienes Raíces S.A. de C.V. y Prieto Ibarra Enrique y Ibarra y López María Gloria. Cnpcyf - Especial Hipotecario Oral Núm. Exp. 450/2025 Vista a Act Con Razón Actuarial. 3 Acdos.

Dávila Hernández Juan Rogelio vs. Sánchez López Siomara Patricia. Cnpcyf - Especial de Arrendamiento Oral Núm. Exp. 631/2025 Turnar para Emplaz. - en Días Inhab. 1 Acdo.

Despacho Padilla & Bujalil, S. C vs. López Nava Karla Edith. Cnpcyf - Especial de Arrendamiento Oral Núm. Exp. 1042/2025 Solic. de Acceso a Mi Tribunal. 1 Acdo.

Lamas Hayashida Herlinda Laura vs. Gómez Cabañas Silvia. Cnpcyf - Especial de Arrendamiento Oral Núm. Exp. 1050/2025 Prevención. 1 Acdo.

López Ayala Jorge vs. Ramírez Sánchez Francisco y Rodríguez Olvera Gabriela. Cnpcyf - Especial de Arrendamiento Oral Núm. Exp. 942/2025 Admisorio. 1 Acdo.

Ortiz Espinoza Lucila vs. Carranza García Antonio. Cnpcyf - Especial de Arrendamiento Oral Núm. Exp. 866/2025 Admisión de Demanda. 1 Acdo.

Ortiz Martínez Martín Antonio vs. Rosas González Víctor Manuel y González Téllez Blanca Ruth. Cnpcyf - Juris. Voluntaria para Juic. Especial de Arrendamiento Oral Núm. Exp. 1080/2025 Se Desecha Incompetencia en Razon de la Materia. 1 Acdo.

Pérez Garcés Jesús Arturo vs. Pérez Cuevas Arturo Eduardo. Cnpcyf - Especial de Arrendamiento Oral Núm. Exp. 173/2025 Razón de Emplaz. Realizado. 1 Acdo.

Plata López Martha vs. Beltrán Amaro César Oliver y Mendoza Espino Deyanira Denisse. Cnpcyf - Especial de Arrendamiento Oral Núm. Exp. 932/2025 Tengase por Desahogada la Prevención del Auto Inicial. 1 Acdo.

Rodríguez Flores Miguel Ángel Cruz vs. Ramírez López Emilia. Cnpcyf - Medios Preparatorios a Juic. Especial de Arrendamiento Oral Núm. Exp. 1073/2025 Desecha- Incompetencia. 1 Acdo.

Scotiabank Inverlat S.A., Institución de Banca Múltiple, Grupo Financiero Scotiabank Inverlat vs. Paz y Puente García María Fernanda. Cnpcyf - Especial Hipotecario Oral Núm. Exp. 849/2025 Se Ordena Nueva Cedula. 1 Acdo.

Sociedad Hipotecaria Federal, Sociedad Nacional de Crédito, Institución de Banca de Desarrollo, en su Carácter de Fiduciario Sustituto del Fondo de Operación y Financiamiento Bancaria a la Vivienda (Fovi) vs. Lozada Carmona de Mendoza María y Mendoza Morales Samuel. Cnpcyf - Especial Hipotecario Oral Núm. Exp. 809/2025 Vista Con Razón Actuarial. 2 Acdos.

SOLO CONSULTA
SOLO CONSULTA
SOLO CONSULTA

JUEZ HÉCTOR FLORES REYNOSO
ACUERDOS DEL 27 DE MARZO DEL 2025

Amante Nápoles Elizabeth vs. Cima 21, S. de R. L. Cnpcyf - Especial de Arrendamiento Oral Núm. Exp. 857/2025 No Admite Queja. 1 Acdo. en 88.

Banco Mercantil del Norte Sa Institución de Banca Múltiple Grupo Financiero Banorte vs. Robledo Escobedo Cristy Haydee. Cnpcyf - Especial Hipotecario Oral Núm. Exp. 943/2025 Se Desecha por No Cumplir Prevención. 1 Acdo.

Banco Santander México Sociedad Anónima Institución de Banca Múltiple, Grupo Financiero Santander México vs. Baje Bustamante Carlos. Cnpcyf - Especial Hipotecario Oral Núm. Exp. 1065/2025 Admis. y Oficio Al Registro Público. 1 Acdo.

BBVA México Sa Insitución de Banca Múltiple Grupo Financiero BBVA Mexcio vs. Guerra Paz Fernando. Cnpcyf - Especial Hipotecario Oral Núm. Exp. 650/2025 Req. Aclare Manifestación. 1 Acdo.

Durán San Vicente Edgardo vs. Carbajal Flores Carlos Armando. Cnpcyf - Especial de Arrendamiento Oral Núm. Exp. 100/2025 Elaborar Nuevamente Cédula. 1 Acdo.

Espejel Palomo Omar vs. Saavedra Salgado María Antonieta. Cnpcyf - Especial de Arrendamiento Oral Núm. Exp. 1017/2025 Acuse Remisión Correo Electrónico. 1 Acdo.

Gutiérrez Monzalvo Óscar vs. Espinosa Soto Alfredo y Cervantes Ávila Adonay. Cnpcyf - Especial de Arrendamiento Oral Núm. Exp. 842/2025 Vista Con Razon Actuarial. 2 Acdos.

HSBC México S.A. Institución de Banca Múltiple Grupo Financiero HSBC vs. Jiménez Hernández Arnulfo. Cnpcyf - Especial Hipotecario Oral Núm. Exp. 727/2025 Razón Actuarial Se Da Vista. 1 Acdo.

Instituto del Fondo Nacional de la Vivienda para los Trabajadores (Infonavit) vs. Martínez Ruíz Luis Alfonso. Cnpcyf - Especial Hipotecario Oral Núm. Exp. 66/2024 Turnar para Emplaz. - Of Sec Seg. 1 Acdo.

Instituto del Fondo Nacional de la Vivienda para los Trabajadores vs. Díaz Martínez Hugo David. Cnpcyf - Especial Hipotecario Oral Núm. Exp. 36/2024 Vista Con Razón Actuarial. 1 Acdo.

Martínez González Thalia Lizette vs. Jiménez Hernández Rubén Erik Alejandro. Otros Núm. Exp. 1006/2025 Baja Documental Expedientillo. 1 Acdo. en 90.

Ortiz Oliva Rosendo vs. Santana González Sara O. Zara Santana González. Cnpcyf - Especial de Arrendamiento Oral Núm. Exp. 1061/2025 Prevención. 1 Acdo.

Pardo Moreno su Sucesión Enedina vs. Rodríguez Méndez Guadalupe Paloma y Álvarez Flores Luis Eduardo. Cnpcyf - Especial de Arrendamiento Oral Núm. Exp. 1069/2025 Admisión de Demanda. 1 Acdo.

Reyes Rangel Teresa vs. Conejo Moreno Patricia Fernanda. Cnpcyf - Especial de Arrendamiento Oral Núm. Exp. 818/2025 Turnar para Emplaz. - Hab de Horas Inhab. 1 Acdo.

Sánchez Sánchez Salvador vs. López López Ma. Catalina. Cnpcyf - Especial de Arrendamiento Oral Núm. Exp. 1075/2025 Desechamiento Falta de Legt. Pasiva. 1 Acdo.

Scotiabank Inverlat S.A., Institución de Banca Múltiple, Grupo Financiero Scotiabank Inverlat vs. Sotelo Díaz Víctor Vicente. Cnpcyf - Especial Hipotecario Oral Núm. Exp. 674/2025 Correo y Archivo Adjunto Enviado a Sala. 1 Acdo. en 88.

Scotiabank Inverlat Sa Institución de Banca Múltiple Grupo Financiero Scotiabank Inverlat vs. García López Adolfo Valentín. Cnpcyf - Especial Hipotecario Oral Núm. Exp. 261/2025 Constancia Envio a Sala. 1 Acdo.

Vidal Vargas Roberto vs. Cervantes Cedillo María Stella. Cnpcyf - Especial Hipotecario Oral Núm. Exp. 801/2025 Acceso Plataforma Mi Tribunal. 1 Acdo.

JUEZ FELIPE DE JESÚS RODRÍGUEZ DE MENDOZA
ACUERDOS DEL 27 DE MARZO DEL 2025

Alejo Sánchez Jorge vs. Hernández Manríquez Evaristo Rolando y Hernández Manríquez Jacquelin. Cnpcyf - Medios Preparatorios a Juic. Especial de Arrendamiento Oral Núm. Exp. 664/2025 Envio de Correo. 4 Acdos.

Aquino Espinosa Alberto vs. Canchola Aguirre María Odette y Bolio Casa Madrid Cecilia. Cnpcyf - Especial de Arrendamiento Oral Núm. Exp. 233/2025 Se Ordena Nueva Cedula. 1 Acdo.

Arrendadora Taxqueña, S.A. de C.V. vs. Landeros Cobos Verónica. Cnpcyf - Especial de Arrendamiento Oral Núm. Exp. 851/2025 No Se Admite a Trámite Recurso de Apelación. 1 Acdo. en 86.

Banca Afirme, Sociedad Anónima, Institución de Banca Múltiple, Afirme Grupo Financiero vs. Ruíz Miranda Rogelio. Cnpcyf - Especial Hipotecario Oral Núm. Exp. 459/2025 Se Ordena Elaboración de Exhorto. 1 Acdo.

Banco Mercantil del Norte, S.A., Institución de Banca Múltiple, Grupo Financiero Banorte vs. Bautista Colín Sandra. Cnpcyf - Especial Hipotecario Oral Núm. Exp. 53/2025 Of. Contestación (Sat). 1 Acdo.

Banco Mercnatil del Norte S.A. Institución de Banca Múltiple Grupo Financiero Banorte vs. Castillo Monreal Roberto. Cnpcyf - Especial Hipotecario Oral Núm. Exp. 713/2025 Vista Con Razon Actuarial. 1 Acdo.

Banco Nacional de México, S.A. Integrante del Grupo Finanicero Banamex vs. Flores Ramírez Óscar Daniel. Cnpcyf - Especial Hipotecario Oral Núm. Exp. 524/2025 Razón Actuarial Se Da Vista. 1 Acdo.

Blanco del Pozo Javier vs. Castillo Mata Karen Raquel y Leal Franco Ramón. Cnpcyf - Especial de Arrendamiento Oral Núm. Exp. 925/2025 por Desahogada la Prevención del Auto Inicial. 1 Acdo.

Castrejón Pérez Aguilar Norma Josefina vs. García Ayala César y Ayala Razo Carmen. Cnpcyf - Especial de Arrendamiento Oral Núm. Exp. 1037/2025 Desechamiento Incomptencia X Materia. 1 Acdo.

Cedillo Nolasco Lino vs. Hernández Peralta María Cecilia. Cnpcyf - Especial de Arrendamiento Oral Núm. Exp. 400/2025 Razón de Emplaz. Realizado. 1 Acdo.

Chahin Salome Mauricio Salvador vs. Lozano Contreras Isabel y Villalobos Zamora María Concepción. Cnpcyf - Especial de Arrendamiento Oral Núm. Exp. 886/2025 Desechamiento. 1 Acdo.

Chávez Trevino Julio Sergio vs. Cervantes Mercado Virginia y Cacique Quintos Araceli. Cnpcyf - Especial de Arrendamiento Oral Núm. Exp. 611/2025 Vista Con Razón Actuarial. 1 Acdo.

Cohen Cohen Isaac vs. Betancourt Ruedas Rafael. Cnpcyf - Especial de Arrendamiento Oral Núm. Exp. 953/2025 Se Desecha por Razón de Especialidad. 1 Acdo.

Contreras Vaca Francisco José vs. Rodríguez Alcocer Maria Elena. Cnpcyf - Especial de Arrendamiento Oral Núm. Exp. 799/2025 Vista Con Razon Actuarial. 1 Acdo.

Despacho Padilla & Bujalil S. C vs. Hidalgo Martínez Victoria. Cnpcyf - Especial de Arrendamiento Oral Núm. Exp. 340/2025 Acceso Plataforma Mi Tribunal. 1 Acdo.

Espejel Palomo Omar vs. Castro Quevedo Daniel. Cnpcyf - Especial de Arrendamiento Oral Núm. Exp. 1020/2025 Acceso Plataforma Mi Tribunal. 1 Acdo.

García Pasaran Gabriela Alejandra y García Ruíz Hernández José Luis vs. Ramírez Martínez Martha Leticia y García Pasaran Laura. Cnpcyf - Especial de Arrendamiento Oral Núm. Exp. 701/2025 Presición Nombre Codemandada (Martha). 1 Acdo.

Gómez Robledo Juan Enrique vs. Briones Beristain Héctor Manuel y Briones Garduño Héctor Manuel. Cnpcyf - Especial de Arrendamiento Oral Núm. Exp. 513/2025 Puesta a Disposición Oficio Al Registro Público de la Propiedad y de Comercio de la Ciudad de México. 2 Acdos.

HSBC México, S.A., Institución de Banca Múltiple, Grupo Financiero HSBC vs. Roque Diego Roney y Juárez García Rocío. Cnpcyf - Especial Hipotecario Oral Núm. Exp. 176/2025 Razón Actuarial Se Da Vista. 1 Acdo.

HSBC México, Sociedad Anónima, Institución de Banca Múltiple, Grupo Financiero HSBC vs. Luna Alatorre Alan. Cnpcyf - Especial Hipotecario Oral Núm. Exp. 863/2025 Desechamiento. 1 Acdo.

Impresora Silvaform S.A. de C.V. vs. Vibac Inmobiliaria Mantenimiento y Construcción, S.A. de C.V. Cnpcyf - Especial de Arrendamiento Oral Núm. Exp. 1041/2025 Desechamiento Incompetencia. 1 Acdo.

Ion Financiera Sofom de C.V. Sapi Er vs. Karl Heinz Erich Wirth González. Cnpcyf - Especial Hipotecario Oral Núm. Exp. 435/2025 Deshog Vista Exc y Def. y Pericial- Reserva. 1 Acdo. 1 Acdo. en 86.

Mena y García Alfonso vs. García Ornelas María del Rosario. Cnpcyf - Medios Preparatorios a Juic. Especial de Arrendamiento Oral Núm. Exp. 708/2025 Fecha de Audiencia. 3 Acdos.

Morales Martínez Norma Eneida vs. Covián González Ana Luisa y Rodríguez Gaytán Rufina. Cnpcyf - Especial de Arrendamiento Oral Núm. Exp. 1051/2025 Admisión de Demanda. 1 Acdo.

SOLO CONSULTA
SOLO CONSULTA
SOLO CONSULTA

Porcayo León León vs. Rosales Castañeda Carlos Gabriel. Cnpcyf - Especial de Arrendamiento Oral Núm. Exp. 1044/2025 Prevención. 1 Acdo.

Tapia Lozano José vs. Herrera Frías Jordán Israel y Frías González Xóchitl Carolina y Hernández Hernández Celia. Cnpcyf - Especial de Arrendamiento Oral Núm. Exp. 944/2025 Certificación-Imposibilidad para Remitir Exhorto- Vista Actora. 1 Acdo.

UNIDAD DE GESTIÓN JUDICIAL TIPO 2 MATERIA CIVIL ETAPA PRELIMINAR, JUICIO Y EJECUCIÓN NÚMERO 1

JUEZ YASSMIN ALONSO TOLAMATL
ACUERDOS DEL 27 DE MARZO DEL 2025

JUEZ MIEL ANET SILVA GARCÍA
ACUERDOS DEL 27 DE MARZO DEL 2025

Instituto del Fondo Nacional de la Vivienda para los Trabajadores vs. Montero López Laura. Cnpcyf - Especial Hipotecario Oral Núm. Exp. 364/2025 Aviso de Cancel. Aud. Demandada. 2 Acdos.

JUEZ ADRIANA BENILDE SÁNCHEZ ORTEGA
ACUERDOS DEL 27 DE MARZO DEL 2025

Banco Mercantil del Norte, S.A., Institución de Banca Múltiple, Grupo Financiero Banorte vs. Ricalde Alarcón Pablo Bruno. Cnpcyf - Especial Hipotecario Oral Núm. Exp. 259/2025 Se Informa Nombre de Jueza. 1 Acdo.

JUEZ MAURICIO RAMÍREZ MEDINA
ACUERDOS DEL 27 DE MARZO DEL 2025

JUEZ FERNANDO SERRANO GARCÍA
ACUERDOS DEL 27 DE MARZO DEL 2025

JUEZ HUGUET RODRÍGUEZ GODÍNEZ
ACUERDOS DEL 27 DE MARZO DEL 2025

UNIDAD DE GESTIÓN JUDICIAL TIPO 2 MATERIA CIVIL ETAPA PRELIMINAR, JUICIO Y EJECUCIÓN NÚMERO 2

JUEZ YANETH KARINA HERNÁNDEZ NICOLÁS
ACUERDOS DEL 27 DE MARZO DEL 2025

HSBC México Sa Institución de Banca Múltiple Grupo Financiero HSBC vs. Jacobo Carrizalez Efrén de Jesús. Cnpcyf - Especial Hipotecario Oral Núm. Exp. 90/2025 Constancia de Notif. de la Fecha de Audiencia. 1 Acdo.

Scotiabank Inverlat, S.A. Institución de Banca Múltiple, Grupo Financiero Scotiabank Inverlat vs. Salomón Martínez Josué y Martínez Roldán Jocelyn Ivett vs. Instituto del Fondo Nacional de la Vivienda para los Trabajadores. Cnpcyf - Especial Hipotecario Oral Núm. Exp. 194/2025 Certificación de Notif. por Correo. 1 Acdo.

JUEZ BIBIANA CAMACHO REYES
ACUERDOS DEL 27 DE MARZO DEL 2025

Instituto del Fondo Nacional de la Vivienda para los Trabajadores (Infonavit) vs. Fierro Torres Jesús Armando. Cnpcyf - Especial Hipotecario Oral Núm. Exp. 32/2024 Certificación de Notif. por Correo. 1 Acdo.

Instituto del Fondo Nacional de la Vivienda para los Trabajadores (Infonavit) vs. López de la Cruz Jesús. Cnpcyf - Especial Hipotecario Oral Núm. Exp. 46/2024 Certificación de Notif. por Correo. 1 Acdo.

JUEZ HAYDEE DE LA ROSA GARCÍA
ACUERDOS DEL 27 DE MARZO DEL 2025

Scotiabank Inverlat S.A., Institución de Banca Múltiple, Grupo Financiero Scotiabank Inverlat vs. Ramírez Sarabia Juan y Osorio Marquina Agustina Rebeca. Cnpcyf - Especial Hipotecario Oral Núm. Exp. 373/2025 Aclara Auto de Pruebas. 1 Acdo.

Scotiabank Inverlat Sa Institución de Banca Múltiple Grupo Financiero Scotiabank Inverlat vs. Morales de la Luz Alejandra Sylvia y Valdenegro Camarillo Fernando. Cnpcyf - Especial Hipotecario Oral Núm. Exp. 301/2025 Constancia de Notif. de Fecha de Audiencia. 2 Acdos.

JUEZ RAÚL CASTILLO VEGA
ACUERDOS DEL 27 DE MARZO DEL 2025

Instituto del Fondo Nacional de la Vivienda para los Trabajadores vs. Ruíz Cervantes Luis Manuel y Soto Reséndiz Nora. Cnpcyf - Especial Hipotecario Oral Núm. Exp. 94/2024 Remite Oficio Al Demandado. 2 Acdos.

JUEZ ALEJANDRO HERNÁNDEZ TLECUITL
ACUERDOS DEL 27 DE MARZO DEL 2025

Montiel Hernández Rafael vs. Ramírez Mondragón José Julián Inés. Cnpcyf - Especial de Arrendamiento Oral Núm. Exp. 63/2025 Constancia de Notif. de la Fecha de Audiencia. 1 Acdo.

JUEZ ALMA ANGÉLICA VÁZQUEZ GONZÁLEZ
ACUERDOS DEL 27 DE MARZO DEL 2025

UNIDAD DE GESTIÓN JUDICIAL TIPO 2 MATERIA CIVIL ETAPA PRELIMINAR, JUICIO Y EJECUCIÓN NÚMERO 3

SIN PUBLICACIONES

UNIDAD DE GESTIÓN JUDICIAL TIPO 2 MATERIA FAMILIAR ETAPA POSTULATORIA NÚMERO 1

JUEZ JOSÉ ANTONIO NAVARRETE HERNÁNDEZ
ACUERDOS DEL 27 DE MARZO DEL 2025

Acosta Llanos Gabriela vs. Nieto Rodríguez Kevin. Cnpcyf - Guarda y Custodia Núm. Exp. 97/2025 +Expdllo. 1 Acdo. en 91.

Ameca López Rosario vs. Cortés Ortega Iván. Cnpcyf - Alimentos Núm. Exp. 3064/2025 C/T. 1 Acdo.

Araiza Saldaña Carmen Elizabeth vs. Ontiveros Hernández Antonio. Cnpcyf - Alimentos Núm. Exp. 3306/2025 Admisión+++Turno+++. 1 Acdo.

Caballero García Claudia Alma vs. Méndez Carmona Roberto Manuel. Cnpcyf - Alimentos Núm. Exp. 621/2025 S/T. 1 Acdo.

Coxtinica Pantaleon Gloria vs. Quijas Sánchez Juan Carlos. Cnpcyf - Alimentos Núm. Exp. 1598/2025 S/T. 1 Acdo.

Daza León David Antonio vs. Piña Mota Karen Alejandra. Cnpcyf - Alimentos Núm. Exp. 194/2024 ++Expillo++. 1 Acdo. en 91.

Enríquez Perales Maribel vs. Castillo López Juan José. Cnpcyf - Alimentos Núm. Exp. 3251/2025 C/T. 1 Acdo.

Enríquez Perales Marisol vs. Juan José Castillo López. Cnpcyf - Alimentos Núm. Exp. 3246/2025 ++++ Desechamiento++++. 1 Acdo.

Espejo Baltazar Abel Eduardo vs. Luna Cruz Wendy Michel. Cnpcyf - Régimen de Convivencias Núm. Exp. 2334/2025 +Dada. 1 Acdo.

Espinosa Flores Julio César vs. Espinosa Flores Yolanda y Espinosa Flores Ana Griselda y EspinOsa Flores Alejandro. Cnpcyf - Alimentos Núm. Exp. 2115/2025 ++Dada Admis. y Datos Ts++. 2 Acdos.

Esquivel Nolasco Max Alejandro vs. Espinoza Díaz Adriana. Cnpcyf - Guarda y Custodia Núm. Exp. 148/2024 ++Informe++. 1 Acdo.

Gómez Cisnero Clara Julieta vs. Gómez Franco Alejandro Ricardo. Cnpcyf - Alimentos Núm. Exp. 1224/2025 S/T. 1 Acdo.

Hernández López Flor Aleli vs. Valdez Zamora Julio César. Cnpcyf - Alimentos Núm. Exp. 3392/2025 ++++Desechamiento++++. 1 Acdo.

Hipólito Gutiérrez Graciela vs. Cruz Ramírez Carlos Eduardo. Cnpcyf - Alimentos Núm. Exp. 3170/2025 ++++Auto Admisorio+++Turno+++. 1 Acdo.

Isasmendi Vargas Paola vs. Mancilla Navarrete Jaime Joel. Cnpcyf - Alimentos Núm. Exp. 2975/2025 C/T. 1 Acdo.

Lemus García Dacya Joselyn vs. Ramírez Rodríguez Rafael. Cnpcyf - Alimentos Núm. Exp. 1756/2025 ++Dada Turno++. 1 Acdo.

SOLO CONSULTA

Marín Ávila Ángela vs. Marín Ávila Ángela. Cnpcyf - Jurisdicciona Voluntaria para Identidad de Persona Núm. Exp. 2625/2025 S/T. 1 Acdo.
Martínez Pérez Diana Stephania vs. Islas Meneses Carlos Alberto Joao. Cnpcyf - Alimentos Núm. Exp. 3099/2025 C/T. 1 Acdo.
Olivera Morán Ester vs. Pasaran Juárez José Enrique. Cnpcyf - Alimentos Núm. Exp. 3089/2025 ++++Admisión de Demanda+++Turno++++. 1 Acdo.
Pascual Villa Dulce Yesenia vs. Juárez Gómez Luis Eduardo. Cnpcyf - Alimentos Núm. Exp. 2830/2025 Rechazado. 1 Acdo.
Patricio González Margarita vs. Velázquez Sánchez Marco Antonio. Cnpcyf - Guarda y Custodia Núm. Exp. 2789/2025 S/T. 1 Acdo.
Pelayo León Haydi Paulina vs. Romero Jiménez Carlos Enrique. Cnpcyf - Violencia Familiar Núm. Exp. 2473/2025 +Estarse. 1 Acdo.
Rubio León Perla Esperanza vs. Von Wobeser Turueño Martín. Cnpcyf - Alimentos Núm. Exp. 179/2024 S/T. 1 Acdo.
Vázquez Acevedo Silvia vs. Galarde Mendoza Aarón Othón. Cnpcyf - Alimentos Núm. Exp. 2127/2025 +Exhorto Trabajo Social. 1 Acdo.
Villa García Giovanni vs. Ortiz Cornejo Gabriela. Cnpcyf - Guarda y Custodia Núm. Exp. 2252/2025 C/T: Exh. 1 Acdo.
NO PUBLICADOS
Camacho Trinidad María Bertha vs. Rivera Morales Guadalupe. Cnpcyf - Alimentos Núm. Exp. 2978/2025 1 Acdo.
Delgadillo Hernández Virginia vs. Solano Romero Ramón. Cnpcyf - Alimentos Núm. Exp. 2511/2025 Admisión Se. 1 Acdo.
García Cervantes Diana Laura vs. Rivera Aguilera Alejandro. Cnpcyf - Guarda y Custodia Núm. Exp. 2399/2025 Prevención. 1 Acdo.
Gómez Arrona Arisbeth Jocelyn vs. Hernández Ramírez Edgar Abel. Cnpcyf - Alimentos Núm. Exp. 3146/2025 Admisión Turno. 1 Acdo.
Hernández López Flor Aleli vs. Valdez Zamora Juluio César. Cnpcyf - Alimentos Núm. Exp. 2984/2025 Auto Admisorio. 1 Acdo.
Manzo Ibarra Samantha Valeria vs. Hernández Guzmán César Felipe. Cnpcyf - Alimentos Núm. Exp. 2990/2025 Admisión Turno. 1 Acdo.
Ortiz Belman Rosa vs. Medrano Ortiz Xóchitl Guadalupe y Rodríguez Moreno Ihan. Cnpcyf - Guarda y Custodia Núm. Exp. 2710/2025 Admisión Se. 1 Acdo.
Ramírez Tena Fabiola vs. Vázquez Macedo Héctor Manuel. Cnpcyf - Alimentos Núm. Exp. 3074/2025 Admisión Edith. 1 Acdo.

JUEZ MARÍA DE LOS ÁNGELES RUÍZ MENDOZA
ACUERDOS DEL 27 DE MARZO DEL 2025

Aguayo Torres María Luisa vs. Estrada Anaya Alejandro. Cnpcyf - Alimentos Núm. Exp. 3176/2025 Admis. Edith. 1 Acdo.
Almonte López Felipe vs. Cárdenas Vázquez Rebeca y Almonte Cárdenas Gilberto y Almonte Cárdenas Edith. Cnpcyf - Alimentos Núm. Exp. 3259/2025 Auto de Admisión. 1 Acdo.
Casimiro Hernández Javier y Montoya Morán Teresa vs. Casimiro Montoya Manuel y Mérida Encarnación Diana Zinay. Cnpcyf - Guarda y Custodia Núm. Exp. 410/2025 ++Promo Turno Ced++. 1 Acdo.
Chávez Carrasco Ulises vs. Alcalá Amaro Fania Victoria Adriana. Cnpcyf - Régimen de Convivencias Núm. Exp. 1714/2025 ++Ced Turno++. 1 Acdo.
De Ita Medrano Elías Jasiel vs. Estrada Lira Virydiana. Cnpcyf - Guarda y Custodia Núm. Exp. 3212/2025 ++++ Auto Prevención++++. 1 Acdo.
Del Río Langlet María Fernanda vs. Hernández Magdaleno Carlos Fernando. Cnpcyf - Alimentos Núm. Exp. 3406/2025 Desechamiento. 1 Acdo.
Figueroa Galeana Alejandro y Figueroa Carrillo Santiago vs. Carrillo Velázquez Isari. Cnpcyf - Alimentos Núm. Exp. 2091/2025 1 Acdo.
Medina Osorno Karla Gabriela vs. Ramírez Rodríguez Héctor. Cnpcyf - Alimentos Núm. Exp. 292/2025 Cita Trabajo Social. 1 Acdo.
Morelos López Ivonne vs. Santiago Luis Raúl. Cnpcyf - Alimentos Núm. Exp. 3334/2025 ++++Admisión de Demanda++++. 1 Acdo.
Navor Hernández Fidel David vs. Sánchez Ramos Ana Karen. Cnpcyf - Régimen de Convivencias Núm. Exp. 853/2025 S/T. 2 Acdos.
Pastrana Castañeda María Dolores vs. Pastrana Castañeda María Dolores. Cnpcyf - Jurisdicciona Voluntaria para Identidad de Persona Núm. Exp. 1455/2025 S/T. 2 Acdos.
Pérez San Pedro Juan Alberto vs. Riveros Ortega Denise. Cnpcyf - Guarda y Custodia Núm. Exp. 1509/2025 ++Empl Reco++. 1 Acdo.
Puente Martínez Denise Judith vs. Hernández Limón Juan Enrique. Cnpcyf - Guarda y Custodia Núm. Exp. 631/2025 +Contestación Empresa. 1 Acdo.
Ramírez Peña Diana Karen vs. Vicencio Hernández Jorge. Cnpcyf - Alimentos Núm. Exp. 3309/2025 Admisión Turno. 1 Acdo.
Ramos Cepeda Ricardo Alejandro vs. Vázquez Lobera Karen Areli. Cnpcyf - Régimen de Convivencias Núm. Exp. 3367/2025 Desechamiento++++. 1 Acdo.
Rodríguez Poblano Mariel vs. Flores Balanzariojonathan Jonathan. Cnpcyf - Guarda y Custodia Núm. Exp. 317/2025 ++Raz Act Turno++. 1 Acdo.
Sánchez Durán Susmel Betzabeth vs. Sosa Huitrón Carlos Iovanni. Cnpcyf - Guarda y Custodia Núm. Exp. 131/2025 S/T. 1 Acdo.
Santiago Miranda Paola Merillac vs. Santiago Herrera Ángel Edmundo. Cnpcyf - Alimentos Núm. Exp. 1035/2025 +Trabajo Social Demandado. 1 Acdo.
Saucillo Gutiérrez Mayra Mireya vs. Romero Tepetate Rogelio. Cnpcyf - Alimentos Núm. Exp. 1326/2025 +Acceso. 1 Acdo.
Solares Carranza Enrique vs. Morales Salinas Karen. Cnpcyf - Régimen de Convivencias Núm. Exp. 2089/2025 S/T. 1 Acdo.
Solís Vázquez Geovani Israel vs. Mañón Méndez Paola Gabriela. Cnpcyf - Régimen de Convivencias Núm. Exp. 976/2025 ++Computo++. 2 Acdos.
Soto Campos Andrea Lizeth vs. Soto Romero Carlos Arturo. Cnpcyf - Alimentos Núm. Exp. 1882/2025 C/T (Of. Ced). 1 Acdo.
Velázquez González María Guadalupe Rosario vs. Velázquez González María Teresa del Carmen. Cnpcyf - Jurisdicciona Voluntaria para Identidad de Persona Núm. Exp. 2857/2025 Desechamiento. 1 Acdo.
NO PUBLICADOS
Fuentes Herrera Blanca Esther vs. Ramírez Damián Christian Alejandro. Cnpcyf - Alimentos Núm. Exp. 3328/2025 Desechamiento. 1 Acdo.
García López Ma Isabel vs. Director del Registro Civil de la Ciudad de México. Cnpcyf - Jurisdicciona Voluntaria para Identidad de Persona Núm. Exp. 3027/2025 Desechamiento Se. 1 Acdo.
Gómez Polina Elizabeth vs. López Salazar Ricardo. Cnpcyf - Guarda y Custodia Núm. Exp. 2968/2025 Auto Admisorio. 1 Acdo.
González Fuentes América Ivonne vs. Martínez Cameras Gerardo. Cnpcyf - Guarda y Custodia Núm. Exp. 3020/2025 S/T. 1 Acdo.
Gordillo Acevedo Jéssica Izchel vs. Jiménez Hernández Andrés Alberto. Cnpcyf - Guarda y Custodia Núm. Exp. 2974/2025 Admisión Se. 1 Acdo.
Mata Guzmán Stalin vs. González Consuelo Ivonne. Cnpcyf - Guarda y Custodia Núm. Exp. 2180/2025 +++++Desechamiento+++++. 1 Acdo.
Monataño Medina Angelina vs. No Existe No Existe. Cnpcyf - Jurisdicciona Voluntaria para Nombramiento de Personas Tutoras y Curadoras Núm. Exp. 3050/2025 S/T. 1 Acdo.
Noriega Ramos Daniela vs. Luna Arreola Alejandro. Cnpcyf - Alimentos Núm. Exp. 3315/2025 ++++ Admisión de Demanda Np26+++ Turno+++. 1 Acdo.
Ramos Cabrera Teresa vs. Ramos Cabrera Jaime Juan. Cnpcyf - Jurisdicciona Voluntaria para Nombramiento de Personas Tutoras y Curadoras Núm. Exp. 2987/2025 ++++ Desechamiento++++. 1 Acdo.
Valencia Martínez Xaverin Anahy vs. Escalante Sosa Jesús. Cnpcyf - Alimentos Núm. Exp. 2951/2025 C/T. 1 Acdo.

JUEZ ONÉSIMO LUGO GODÍNEZ
ACUERDOS DEL 27 DE MARZO DEL 2025

Aguilar Gómez Blanca Sugey vs. Robledo Hernández Marcos. Cnpcyf - Alimentos Núm. Exp. 1697/2025 1 Acdo.
Alonso Zúñiga Edith vs. Arellano González Israel. Cnpcyf - Alimentos Núm. Exp. 68/2025 S/T. 1 Acdo.
Arenas López Silvia Adriana vs. Urbieta Montalvo Ramón. Cnpcyf - Alimentos Núm. Exp. 1575/2025 Cita Trabajo Social. 1 Acdo.
Cuevas Martínez José Luis vs. Santiago Velasco Adelita y Cuevas Santiago Miguel Ángel y Cuevas Santiago Irais Jennifer. Cnpcyf - Alimentos Núm. Exp. 2263/2025 +Cuenta Bancaria. 1 Acdo.
Díaz Villalpando Abigail vs. Juárez Vega Saúl. Cnpcyf - Alimentos Núm. Exp. 55/2025 Cita Trabajo Social. 1 Acdo.

SOLO CONSULTA

Eva Mora Castillo vs. Pastrana Loreto Eduardo. Cnpcyf - Guarda y Custodia Núm. Exp. 1032/2025 S/T. 1 Acdo.
Hernández Jiménez Elizabeth vs. Chavarría Millán Alejandro. Cnpcyf - Guarda y Custodia Núm. Exp. 489/2025 +Ced Otra Vez. 1 Acdo.
Hernández Martínez Sandra vs. Santana Negrete Julio César. Cnpcyf - Guarda y Custodia Núm. Exp. 320/2025 C/T: Exh. 1 Acdo.
Leyva Mora Cipactli Javier vs. Palma Martínez María Cristina. Cnpcyf - Guarda y Custodia Núm. Exp. 38/2025 ++Promo++. 2 Acdos.
Manzano Escutia María Guadalupe vs. Ramírez Zapata Fernando. Cnpcyf - Alimentos Núm. Exp. 1761/2025 +Dada. 1 Acdo.
Martínez González Thalia Lizette vs. Jiménez Hernández Rubén Erik Alejandro. Cnpcyf - Alimentos Núm. Exp. 1006/2025 ++++ Contestación de Demanda++++. 1 Acdo.
Obregón Morales Cirani Yanelly vs. Arriaga Juárez Christopher. Cnpcyf - Guarda y Custodia Núm. Exp. 399/2025 C/T:Ced. 1 Acdo.
Quijano Ortiz Ana Leticia vs. Chi Gutiérrez Wilfrido. Cnpcyf - Alimentos Núm. Exp. 1940/2025 ++++ Desechamiento+++++. 1 Acdo.
Rosales Márquez Fernanda vs. Chávez Ángel Brandon. Cnpcyf - Alimentos Núm. Exp. 121/2025 Cita Trabajo Social. 1 Acdo.
Sánchez García Maribel vs. Arteaga Tamariz Christian Enrique. Cnpcyf - Alimentos Núm. Exp. 2208/2025 +Vista. 3 Acdos.
Villalobos Anaya Delfina vs. Hortensia Villalobos Anaya. Cnpcyf - Alimentos Núm. Exp. 110/2025 ++Expillo++. 1 Acdo. en 91.
Villalobos Anaya Delfina vs. Villalobos Anaya Hortensia y Villalobos Anaya Filiberta y Villalobos Anaya Javier y Villalobos Anaya Otros y Villalobos Anaya Margarita y Villalobos Anaya María Guadalupe y Villalobos Anaya Martha y Villalobos Anaya José Jesús y Villalobos Anaya José Melitón y Villalobos Anaya Gregoria y Villalobos Anaya Socorro. Cnpcyf - Alimentos Núm. Exp. 110/2024 ++++Acuerdo++++. 4 Acdos.

NO PUBLICADOS

Aguiñaga Pineda Juan Carlos vs. Barajas Ochoa María Fernanda. Cnpcyf - Alimentos Núm. Exp. 2030/2025 Desechamiento. 1 Acdo.
Buenrostro Acevedo Andrea Berenice vs. Gómez Rojas Jorge Iván. Cnpcyf - Guarda y Custodia Núm. Exp. 1025/2025 Apelación. 1 Acdo.
Torres de la Cruz Delsi Paula vs. Vera Martínez Brandon David. Cnpcyf - Alimentos Núm. Exp. 1953/2025 Admisión. 1 Acdo.

JUEZ MIRSHA RODRIGO LEÓN CARMONA
ACUERDOS DEL 27 DE MARZO DEL 2025

Acosta Llanos Gabriela vs. Nieto Rodríguez Kevin. Cnpcyf - Alimentos Núm. Exp. 67/2025 Cita Trabajo Social. 1 Acdo.
Álvarez Mendoza Carmilla vs. Álvarez Castañeda Marco Antonio. Cnpcyf - Alimentos Núm. Exp. 269/2025 1 Acdo.
Avendaño García Gustavo Adrián vs. Ibáñez Martínez Cinthya Zuleica. Cnpcyf - Guarda y Custodia Núm. Exp. 2751/2025 1 Acdo.
Barrera Montes de Oca Daniel vs. Téllez Marquina Cinthia. Cnpcyf - Régimen de Convivencias Núm. Exp. 3318/2025 Prevención. 1 Acdo.
Calderón Camacho Karla Marlene vs. Gómez Calderón Carlos Gael. Cnpcyf - Guarda y Custodia Núm. Exp. 2722/2025 1 Acdo.
Chávez Escudero María Angélica vs. Marino González José Emilio. Cnpcyf - Guarda y Custodia Núm. Exp. 1587/2025 +Ced 2. 3 Acdos.
Cordova Castillo Jorge Isaac vs. Morales Peña Gilda. Cnpcyf - Guarda y Custodia Núm. Exp. 658/2025 C/T. 1 Acdo.
Cruces Ortiz Mario Eleazar vs. Cruces Ortiz Mario Eleazar. Cnpcyf - Jurisdicciona Voluntaria para Identidad de Persona Núm. Exp. 3424/2025 ++++Desechamiento+++. 1 Acdo.
Figueroa Dueñas Kinnereth Gabriele vs. Basurto Ortiz Eduardo. Cnpcyf - Guarda y Custodia Núm. Exp. 2537/2025 ++Datos Ts++. 1 Acdo.
Frías Jiménez Jeny vs. Méndez Morales Ariel. Cnpcyf - Alimentos Núm. Exp. 3378/2025 S/T. 1 Acdo.
García Juárez Nancy vs. Olmos Aguilar Christian. Cnpcyf - Alimentos Núm. Exp. 485/2025 Informe+++. 1 Acdo.
Huerta Torres Alexis vs. Nava Mota Ferruzca Ameyalli Aiko. Cnpcyf - Régimen de Convivencias Núm. Exp. 837/2025 4 Acdos.
Lara Riverol Esmeralda vs. Pérez Meléndez Rubén. Cnpcyf - Alimentos Núm. Exp. 532/2025 S/T. 1 Acdo.
León Munive Erick Rubén vs. León Pérez Erick Franz. Cnpcyf - Alimentos Núm. Exp. 3395/2025 Admisión Edith. 1 Acdo.
López Gasca Adriana Elizabeth vs. Payan Zamarripa Daniel de Jesús. Cnpcyf - Guarda y Custodia Núm. Exp. 1859/2025 +++++Auto++++. 1 Acdo.
López León Ana Alejandra vs. Arellano Xolalpa Cristian. Cnpcyf - Guarda y Custodia Núm. Exp. 249/2025 ++Empla Recov++. 1 Acdo.
López Velázquez Brenda Berenice vs. Riveros Mora Juan Eduardo. Cnpcyf - Alimentos Núm. Exp. 1426/2025 S/T. 1 Acdo.
López Zamarripa Diana Justin vs. García Lucas Raúl. Cnpcyf - Alimentos Núm. Exp. 1693/2025 C/T:Exh. 1 Acdo.
Martínez Sánchez Edwin Jesús vs. Mendoza Romero Mayra. Cnpcyf - Guarda y Custodia Núm. Exp. 3219/2025 S/T. 1 Acdo.
Medellín Rosas Luz María del Carmen vs. Álvarez Castillo Marcos. Cnpcyf - Alimentos Núm. Exp. 3407/2025 C/T. 1 Acdo.
Mendoza Hernández Daniela vs. Guzmán Espejel Mario Alfonso. Cnpcyf - Guarda y Custodia Núm. Exp. 2877/2025 1 Acdo.
Meza Martínez Alejandro vs. Gálvez Pérez Yosandi Vanessa. Cnpcyf - Régimen de Convivencias Núm. Exp. 3240/2025 Desechamiento. 1 Acdo.
Neria Torales Ana Lizbeth vs. De la Rosa Retana Samuel. Cnpcyf - Alimentos Núm. Exp. 3391/2025 Prevención. 1 Acdo.
Osornio Gutiérrez Enya Estefanie vs. Santoyo Bravo Jorge Alberto. Cnpcyf - Guarda y Custodia Núm. Exp. 3352/2025 Prevención. 1 Acdo.
Pérez Ramos María Inés vs. Ciprián Moreno Mariana. Cnpcyf - Guarda y Custodia Núm. Exp. 3116/2025 1 Acdo.
Plata de la Luz Stefany vs. Robledo González Alejandro David y Plata de la Luz Stefany Aislinn. Cnpcyf - Guarda y Custodia Núm. Exp. 965/2025 Contesta Demanda Sentencia. 1 Acdo. en Incidente.
Reyes Cabrera Braulio vs. Santiago Pérez Emira. Cnpcyf - Régimen de Convivencias Núm. Exp. 2638/2025 Computo. 3 Acdos.
Rodríguez Espinosa Alejandra Lizet vs. Ayala Montoya Miguel Alejandro. Cnpcyf - Alimentos Núm. Exp. 9/2025 C/T:Of. 1 Acdo.
Rodríguez Hernández Claudia Angélica vs. Zamorate Crescencio Óscar. Cnpcyf - Guarda y Custodia Núm. Exp. 3308/2025 S/T. 1 Acdo.
Romo Cerón Ma del Pilar vs. Romo Cerón J Jesús. Cnpcyf - Jurisdicciona Voluntaria para Nombramiento de Personas Tutoras y Curadoras Núm. Exp. 3364/2025 Prevención. 1 Acdo.
Silva Hernández Ali vs. García Huerta Alizon Aranza. Cnpcyf - Guarda y Custodia Núm. Exp. 2299/2025 1 Acdo.
Torres García Yisell Adriana vs. Corona Pérez Felipe de Jesús. Cnpcyf - Guarda y Custodia Núm. Exp. 1271/2025 S/T. 1 Acdo.
Torres Ortega Jaquelíne vs. Rodríguez Ojeda David Alejandro. Cnpcyf - Alimentos Núm. Exp. 299/2025 Promoción+++Sin Turno++. 8 Acdos.

NO PUBLICADOS

Flores Sandoval Lizette Yire vs. Ramírez León Hugo Alberto. Cnpcyf - Alimentos Núm. Exp. 3300/2025 Admisión. 1 Acdo.
Lozano Ordóñez Mildred Susana vs. Cruz Bernal Alejandro. Cnpcyf - Alimentos Núm. Exp. 3004/2025 Admison Se. 1 Acdo.
Rangel León Fabiola vs. González Martínez Fernando. Cnpcyf - Alimentos Núm. Exp. 3165/2025 C/7. 1 Acdo.
Torres Ortega Jaquelíne vs. Rodríguez Ojeda David Alejandro. Cnpcyf - Alimentos Núm. Exp. 299/2025 +++++ Contestación de Demanda+++. 1 Acdo.

JUEZ TANIA CABEZAS SAN ROMÁN
ACUERDOS DEL 27 DE MARZO DEL 2025

Audelo Santillán Brenda Berenice vs. Nieto López Raúl. Cnpcyf - Alimentos Núm. Exp. 2904/2025 +++++Prevencion++++. 1 Acdo.
Bravo Tores Pamela Nataly vs. González Galicia Ángel Alfredo. Cnpcyf - Alimentos Núm. Exp. 3279/2025 S/T Desechamiento. 1 Acdo.
Campos Contreras Alejandro vs. Sánchez Espinoza Susana. Cnpcyf - Régimen de Convivencias Núm. Exp. 1633/2025 S/T. 1 Acdo.
Carrasco Reyes Daniela Carolina vs. Gutiérrez Carreón Adrián. Cnpcyf - Alimentos Núm. Exp. 3400/2025 Admisorio. 1 Acdo.
Claudio Riquelme Sully vs. Ortega Nájera Andrés. Cnpcyf - Guarda y Custodia Núm. Exp. 759/2025 S/T. 1 Acdo.
Cuatzo Chávez Aarón Eduardo vs. Cruz Aguilar Horacio y Chávez Mendoza Josefina. Cnpcyf - Guarda y Custodia Núm. Exp. 1595/2025 ++Promo++. 1 Acdo.
Godoy Amaya Javier Alfonso vs. Carrasquedo Ramírez Johana Pamela. Cnpcyf - Régimen de Convivencias Núm. Exp. 3217/2025 Desechamiento. 1 Acdo.

SOLO CONSULTA
SOLO CONSULTA
SOLO CONSULTA

González Lozano Hugo César vs. Godínez Torres Gema Alejandra. Cnpcyf - Régimen de Convivencias Núm. Exp. 72/2025 S/T. 1 Acdo.

Hernández Tapia Zaira Lucía vs. Galindo Salazar Juan Carlos. Cnpcyf - Alimentos Núm. Exp. 616/2025 ++Computo++. 2 Acdos.

Juárez Luna Raymundo vs. Franco Martínez Rosa Ángela Itzel. Cnpcyf - Guarda y Custodia Núm. Exp. 452/2025 ++Raz Act Turno++. 1 Acdo.

Lara Cortés Pamela vs. Vite Nava Francisco. Cnpcyf - Guarda y Custodia Núm. Exp. 3086/2025 Admisión+++Turno+++. 1 Acdo.

Lozada León Zury Samaraim vs. López Fierro Francisco Cristian. Cnpcyf - Alimentos Núm. Exp. 3285/2025 ++++ Desechamiento++++. 1 Acdo.

Manrique Chávez Alejandra Guadalupe vs. Razo Peña José Manuel Alejandro. Cnpcyf - Guarda y Custodia Núm. Exp. 989/2025 ++Promo Ced Turno++. 1 Acdo.

Millán Castañeda Edith Cecilia vs. Gutiérrez Miguel Ángel. Cnpcyf - Guarda y Custodia Núm. Exp. 2041/2025 ++Dada++. 1 Acdo.

Pérez Vega Jazmín vs. Alejandre Rodríguez César Iván. Cnpcyf - Alimentos Núm. Exp. 3273/2025 S/T. 1 Acdo.

Rangel Viveros María Sarai vs. Osornio Santana Víctor Hugo. Cnpcyf - Guarda y Custodia Núm. Exp. 294/2025 ++Empla Reconv++. 1 Acdo.

Ríos Reyes Diana Paola vs. Olivo García Alfonso Maclovio. Cnpcyf - Alimentos Núm. Exp. 150/2025 Cita Trabajo Social. 1 Acdo.

Santamaría Cajiga Sandra vs. Arce Osorio Edgar Alberto. Cnpcyf - Guarda y Custodia Núm. Exp. 312/2025 ++Notif Reconv++. 1 Acdo.

Trinidad Ignacio Socorro vs. Sánchez Ortiz Jonathan. Cnpcyf - Alimentos Núm. Exp. 206/2025 Cita Trabajo Social. 1 Acdo.

Velázquez Garduño José Luis vs. Castañeda Vega Rocío. Cnpcyf - Alimentos Núm. Exp. 1532/2025 Cita Trabajo Social. 1 Acdo.

Velázquez Martínez Karen Leticia vs. Torres López Adolfo Eduardo. Cnpcyf - Alimentos Núm. Exp. 2748/2025 C/T: Exh. 1 Acdo.

Villanueva Rivera Imelda vs. Espinosa Girón Roque Pietro Jordán. Cnpcyf - Alimentos Núm. Exp. 184/2024 Cita Trabajo Social. 1 Acdo.

NO PUBLICADOS

Arroyo Cabrera Cynthia vs. Mena Gil Mario Alberto. Cnpcyf - Guarda y Custodia Núm. Exp. 910/2025 Contestación, Reconvención y Dmp. 1 Acdo.

Betancourt Barrios Roberto Alejandro vs. Giura Karina. Cnpcyf - Jurisdicciona Voluntaria para Aprobación de Convn. Núm. Exp. 3104/2025 S/T. 1 Acdo.

Calderón Guera Óscar Alejandro vs. Sandoval Limón Vanessa. Cnpcyf - Guarda y Custodia Núm. Exp. 2879/2025 ++++Auto Admisorio++++. 1 Acdo.

García Hernández Michel Ivonne vs. Álvarez Yasky Natalia. Cnpcyf - Régimen de Convivencias Núm. Exp. 3040/2025 S/T Desechamiento. 1 Acdo.

Hawa Yeme Ana Paula vs. Guadarrama Medina Diego Uriel. Cnpcyf - Alimentos Núm. Exp. 3271/2025 ++++ Desechamiento++++. 1 Acdo.

López César Mariano vs. No Aplica No Aplica No Aplica. Cnpcyf - Jurisdicciona Voluntaria para Nombramiento de Personas Tutoras y Curadoras Núm. Exp. 2981/2025 S/T. 1 Acdo.

Olvera Medel Monserrat Daniela vs. López Trejo César Eduardo. Cnpcyf - Alimentos Núm. Exp. 3177/2025 C/T. 1 Acdo.

Peña Almanza Diego vs. Rodríguez Benítez Montserrat. Cnpcyf - Guarda y Custodia Núm. Exp. 2876/2025 S/T. 1 Acdo.

Romero Luna Maribel vs. Torres Galicia Galo Nicolás. Cnpcyf - Alimentos Núm. Exp. 3405/2025 Admisión+++Turno+++. 1 Acdo.

JUEZ SILVIA ARACELI GARCÍA LARA

ACUERDOS DEL 27 DE MARZO DEL 2025

Alegría Pedroza Ariadna Bernardet vs. Soto Ibarra Francisco. Cnpcyf - Alimentos Núm. Exp. 3181/2025 Desechamiento. 1 Acdo.

Carmona Ortiz Claudia Michell vs. Camacho Saldaña Fabián Guadalupe. Cnpcyf - Alimentos Núm. Exp. 1852/2025 ++Cuenta Bancaria++. 2 Acdos.

Carrillo Pérez David Israel vs. Gómez Ramos Jennifer Esperanza. Cnpcyf - Alimentos Núm. Exp. 3272/2025 C/T. 1 Acdo.

Chávez Villanueva Brenda Nayely vs. Mejía Ayala Miguel Ángel. Cnpcyf - Alimentos Núm. Exp. 3207/2025 ++++ Auto Admisorio+++ Turno++++. 1 Acdo.

Galván Torres Elisa vs. Salazar Cortina Jesús. Cnpcyf - Alimentos Núm. Exp. 3042/2025 C/T. 1 Acdo.

Gálvez García Marisol vs. Ramírez Pérez José Luis. Cnpcyf - Alimentos Núm. Exp. 384/2025 +Girar Oficio. 1 Acdo.

García Castillo Karen Alejandra vs. Fernández Rodríguez Juan Fernando. Cnpcyf - Alimentos Núm. Exp. 3286/2025 Admisión Turno. 1 Acdo.

Guevara Hernández César Omar vs. Cruz Reyes Anel Jaquelín. Cnpcyf - Régimen de Convivencias Núm. Exp. 290/2025 Cita Trabajo Social. 1 Acdo.

Guzmán González Irazema Ariadna vs. Flores Hurtado Luis Antonio. Cnpcyf - Alimentos Núm. Exp. 1666/2025 S/T. 1 Acdo.

Jerez Medina Isamar vs. Pacheco Rivera Jorge Eduardo. Cnpcyf - Alimentos Núm. Exp. 3213/2025 Admisión. 1 Acdo.

López Gómez Pamela Edith vs. Mancilla González Carlos Alberto. Cnpcyf - Alimentos Núm. Exp. 3210/2025 Desechamiento. 1 Acdo.

Manzano Mendoza Ángeles vs. Miranda Morales Jesús Gabriel. Cnpcyf - Guarda y Custodia Núm. Exp. 3261/2025 Admisión. 1 Acdo.

Martínez Delgado Stephanie Monzerrat vs. Ramírez Yepes Carlos Eduardo. Cnpcyf - Jurisdicciona Voluntaria para Aprobación de Convn. Núm. Exp. 3253/2025 S/T. 1 Acdo.

Martínez Villeda Maximiano vs. Parra Romero María Fernanda. Cnpcyf - Régimen de Convivencias Núm. Exp. 3274/2025 Desechamiento+++. 1 Acdo.

Mejía Ayala Aidée Yadira vs. Alvarado Garnica Miguel. Cnpcyf - Alimentos Núm. Exp. 156/2025 ++Desahogo Mp++. 1 Acdo.

Mejía Zúñiga Fabián vs. Jiménez Piñon Itzel Guadalupe. Cnpcyf - Guarda y Custodia Núm. Exp. 2345/2025 Admisión Se. 1 Acdo.

Ponce García Verónica vs. Vásquez Rodríguez Luis Genaro. Cnpcyf - Alimentos Núm. Exp. 2292/2025 S/T. 1 Acdo.

Puchi Romero María Angélica y Puchi Romero María Sophia vs. Romero Gutiérrez María Angélica. Cnpcyf - Alimentos Núm. Exp. 3191/2025 S/T. 1 Acdo.

Ramírez Acevedo Eder Alexis vs. Loredo Palma Julissa Elena. Cnpcyf - Régimen de Convivencias Núm. Exp. 3167/2025 Admisión. 1 Acdo.

Rodríguez Arellano Cinthya Viridiana vs. Bautista Galicia Ángel Jesús. Cnpcyf - Alimentos Núm. Exp. 1337/2025 ++Autor y Patrono Deman++. 1 Acdo.

Rodríguez Mariscal Patricia vs. Villeda Márquez Juan Carlos. Cnpcyf - Alimentos Núm. Exp. 2239/2025 S/T. 1 Acdo.

Sánchez Tomás Verónica vs. Islas Flores Raúl. Cnpcyf - Alimentos Núm. Exp. 3228/2025 C/T. 1 Acdo.

Uribe Mejía Pamela Joselyn vs. Díaz Alejo Ángel Isaac. Cnpcyf - Alimentos Núm. Exp. 407/2025 +Imss. 2 Acdos.

NO PUBLICADOS

Bárcenas Mayen Arturo vs. Cervantes Cervantes Saray Guadalupe. Cnpcyf - Guarda y Custodia Núm. Exp. 2834/2025 C/T. 1 Acdo.

Chiñas Hernández Francisco vs. Chiñas Hernández Francisco. Cnpcyf - Jurisdicciona Voluntaria para Identidad de Persona Núm. Exp. 3107/2025 Admisión Turno. 1 Acdo.

Linares Ramírez Narciso vs. García Sánchez Leonarda y Linarez García Juan y Linarez García Amalia y Linares García María del Socorro y Linares García Gabriel y Linares García Javier y Linares García María de Los Remedios y Linares García Fernando y Linares García Jaime y Linares García Efraín y Linares García Alfredo. Cnpcyf - Jurisdicciona Voluntaria para Identidad de Persona Núm. Exp. 3046/2025 Admisión Vista Mp. 1 Acdo.

Montes de Oca Camacho Stefanny Alejandra vs. Juárez Villalba José Luis. Cnpcyf - Alimentos Núm. Exp. 3204/2025 Admisión Edith. 1 Acdo.

Portilla Vázquez Federico vs. Portilla Juárez Elizabeth y Portilla Juárez Beatriz y Portilla Juárez Victoria. Cnpcyf - Alimentos Núm. Exp. 3142/2025 C/T. 1 Acdo.

Reyes Eguia Alberto vs. Campos Zamora Génesis Monserrat. Cnpcyf - Guarda y Custodia Núm. Exp. 2903/2025 1 Acdo.

Ruano Castillo Blandina vs. Domínguez Díaz Fernando. Cnpcyf - Alimentos Núm. Exp. 3096/2025 C/T. 1 Acdo.

Sosa Martínez Valeria Nicoletta vs. Sosa Pérez Sergio Alejandro. Cnpcyf - Alimentos Núm. Exp. 2948/2025 C/T. 1 Acdo.

Zoletzzi Martínez Ema Zoila vs. Martínez Tapia Rogelio. Cnpcyf - Alimentos Núm. Exp. 3062/2025 Auto Admisión. 1 Acdo.

SOLO CONSULTA

UNIDAD DE GESTIÓN JUDICIAL TIPO 2 MATERIA FAMILIAR ETAPA PRELIMINAR, JUICIO Y EJECUCIÓN NÚMERO 1

JUEZ MARÍA ELENA RAMÍREZ SÁNCHEZ
ACUERDOS DEL 27 DE MARZO DEL 2025

NO PUBLICADOS
López García Danya Gabriela vs. Mateus Álvarez Nelson Andrés. Cnpcyf - Alimentos Núm. Exp. 943/2025 Cierre Etapa Allanamiento. 1 Acdo.

JUEZ SARA LÓPEZ PANTOJA
ACUERDOS DEL 27 DE MARZO DEL 2025

López López Griselda vs. Acevedo Hernández Martín. Cnpcyf - Guarda y Custodia Núm. Exp. 266/2025 1 Acdo.
Audiencia
López López Griselda vs. Acevedo Hernández Martín. Aud. Ante la Juez Cnpcyf - Guarda y Custodia. 1 Audiencia. Núm. Exp. 266/2025.

JUEZ MARÍA DEL ROCÍO MARTÍNEZ URBINA
ACUERDOS DEL 27 DE MARZO DEL 2025

JUEZ MARÍA LUISA VÁZQUEZ CERÓN
ACUERDOS DEL 27 DE MARZO DEL 2025

Bautista Pedraza Priscila vs. García Matsumura Alejandro Masao. Cnpcyf - Alimentos Núm. Exp. 94/2025 Cierre Etapa Postulatoria. 1 Acdo.

JUEZ JORGE RODRÍGUEZ MURILLO
ACUERDOS DEL 27 DE MARZO DEL 2025

Cabrera Tecla Diana Elena vs. Granados Gallegos Juan Jesús. Cnpcyf - Alimentos Núm. Exp. 247/2025 Auto de Trámite. 1 Acdo.

JUEZ JUAN MIGUEL MORALES MONTER
ACUERDOS DEL 27 DE MARZO DEL 2025

UNIDAD DE GESTIÓN JUDICIAL TIPO 2 MATERIA FAMILIAR ETAPA PRELIMINAR, JUICIO Y EJECUCIÓN. NÚMERO 2

SIN PUBLICACIONES

UNIDAD DE GESTIÓN JUDICIAL TIPO 2 DE EXHORTOS NÚMERO 1

JUEZ JULIO CÉSAR MARTÍNEZ ESCAMILLA
ACUERDOS DEL 27 DE MARZO DEL 2025

Aguilar Benítez Daira Mildred vs. Domínguez de Andrés Roberto Leonardo. Otros Núm. Exp. 11920/2025 Emplazar. 1 Acdo. en Exhorto.
Aguilar Cruz Alejandro. Otros Núm. Exp. 11784/2025 Oficio. 1 Acdo. en Exhorto.
Aguilar Ortiz Ariana vs. Aguilar Chávez Luis Humberto. Ord. Núm. Exp. 11532/2025 Empla. 1 Acdo. en Exhorto.
Aguilera Ramírez Edmundo y García Ramírez María del Socorro. Otros Núm. Exp. 12167/2025 Oficio. 1 Acdo. en Exhorto.
Almanza Jasso Adrián Gerardo vs. Santana Lomelí Jorge Rodrigo. Ejecutivo Mercantil Núm. Exp. 11892/2025 1 Acdo. en Exhorto.
Álvarez García Ruth vs. García Rivera Gudelia. Otros Núm. Exp. 12376/2025 Emplazar. 1 Acdo. en Exhorto.
Álvarez Llanes Óscar Javier vs. Dimensión Asesores S.A. de C.V. Otros Núm. Exp. 11888/2025 Emplazamiento. 1 Acdo. en Exhorto.
Amézquita Beltrán Karina vs. Edificadora Urbana de Durango S.A. de C.V. Desarrollo Urbano e Industrial de Durango S.A. de C.V., Director del Resitro Público de la Propiedad, Dirección Municipanl de Administración y Finanzas del H. Ayuntamiento de Durango. y. Banco de México y. Secretaría de Hacienda y Crédito Público. Ord. Civil Núm. Exp. 12237/2025 Emplazar. 1 Acdo. en Exhorto.
Apreza Jiménez Francisca vs. Morales Patrón Antonio. Otros Núm. Exp. 11871/2025 Emplazamiento. 1 Acdo. en Exhorto.
Armendia Mondragón Enrique Indalecio y Zarza Márquez Irma. Otros Núm. Exp. 12555/2025 Oficio. 1 Acdo. en Exhorto.
Ascencio Reyes Manuel Alfredo y Franco Rul Jéssica. Otros Núm. Exp. 11265/2025 Oficio. 1 Acdo. en Exhorto.
Avilés Reyes Elizabeth vs. Santillán Salgado Marcos y Otros y. Banco Bch, S.N.C., hoy Banco Unión S., Institución de Banca Múltiple, en Liquidación, a Través del Instituto para la Protección Al Ahorro Bancario en su Carácter de Sínd. (Ipab). Otros Núm. Exp. 12454/2025 Emplazamiento. 1 Acdo. en Exhorto.
Bacelis y Bacab Manuel Ismale y-o. Manuel Ismael Bacelis Bacab, Manuel Ismael Baceliz Bacab su Suces. Intestam. Núm. Exp. 11632/2025 Oficio Registro Civil. 1 Acdo. en Exhorto.
Baduz Sociedad Anónima vs. Faustinos Rosas Juan Carlos y Faustino Santos Pedro. Desah. Núm. Exp. 12030/2025 Requerimiento. 1 Acdo. en Exhorto.
Banca Afirme Sociedad Anónima Institución de Banca Múltiple Afirme Grupo Financiero vs. Gadsden Pérez Oronoz José Julio Carlos vs. Reyes Garcidueñas Miguel Alfredo y Ávila Selvas Rosalinda. Oral Mercantil Núm. Exp. 11767/2025 1 Acdo. en Exhorto.
Banco Mercantil del Norte S.A. Institución de Banca Múltiple Grupo Financiero Banorte vs. Paz Cabrera Leticia. Otros Núm. Exp. 11954/2025 Notificación. 1 Acdo. en Exhorto.
Banco Santander México, S.A. Institución de Banca Múltiple, Grupo Financiero Santander México vs. Servicios de Publicidad Grupo Caser, S.A. de C.V. y Otros. Ejecutivo Mercantil Núm. Exp. 11866/2025 Oficio. 1 Acdo. en Exhorto.
Barajas Díaz Lozano María Eugenia vs. Mercado Toc S.A. de C.V. Desah. Núm. Exp. 10307/2025 Devolución de Exhorto. 1 Acdo. en Exhorto.
BBVA Bancomer S.A. Institución de Banca Múltiple Grupo Financiero BBVA Bancomer vs. Ponce Sánchez Elías. Otros Núm. Exp. 12419/2025 Emplazamiento. 1 Acdo. en Exhorto.
BBVA México, S.A., Institución de Banca Múltiple, Grupo Financiero BBVA México vs. Reyes Ramírez Jesús Carlos y Villegas Raygoza África Leonor. Oral Mercantil Núm. Exp. 2159/2024 Mi Tribunal No. 1 Acdo. en Exhorto.
Benítez Núñez Salvador y Ulloa Orozco Esperanza vs. Ibarra Vázquez Jesús y Otros. Ord. Civil Núm. Exp. 12292/2025 Oficio. 1 Acdo. en Exhorto.
Bermeo Funes Karina vs. Hernández Valois Erik Yadir. Otros Núm. Exp. 11934/2025 1 Acdo. en Exhorto.
Bio Simex, S.A. de C.V. vs. Reyes Alba, Distribuidora S.A. de C.V. Ejecutivo Mercantil Núm. Exp. 12282/2025 1 Acdo. en Exhorto.
Borrel Jiménez Beatriz Virginia vs. García Meza Silviano y Otro. Otros Núm. Exp. 12187/2025 Oficio. 1 Acdo. en Exhorto.
Box Supplier de México S.A. de C.V. vs. Febo Intermediarios Comerciales S.A. de C.V. y Rosas Huerta Gerardo. Otros Núm. Exp. 8935/2025 Requerimiento de Pago, Emgargo y Emplazamiento. 1 Acdo. en Exhorto.
Carrasco Plaza Karina vs. Galván Chávez Alonso. Ord. Núm. Exp. 11802/2025 Girar Oficio Informes. 1 Acdo. en Exhorto.
Castelazo Arredondo Raúl vs. Aguirre Vallejo Concepción Aurora. Ord. Núm. Exp. 12059/2025 1 Acdo. en Exhorto.
Centro Escolar Habitat Sociedad Civil vs. Turriza Cuevas Juan Carlos y Ríos Jasso Rosa Elena. Ejecutivo Mercantil Núm. Exp. 496/2025 Cedula. 1 Acdo. en Exhorto.
Chávez Barragán Ma. Isabel vs. Pureza Chávez María y Otros. Ord. Civil Núm. Exp. 12179/2025 1 Acdo. en Exhorto.
Ci Banco S.A. Institución de Banca Múltiple en su Carácter de Fiduciario del Fideicomiso Irrevocable Identificado Con el Número F/00247 Atraves de su Mandatario Patrimonio Sociedad Anónima de Capital Variable Sociedad Financiera de Objeto Múltiple Entidad No Regulada vs. García Mendoza María de la Paz. Oral Mercantil Núm. Exp. 251/2025 Autorizado. 1 Acdo. en Exhorto.
Cienfuegos Jiménez Víctor Hugo vs. Desarrolladora Marina Vallarta, Socirfafd Anónima de Capital Variable y Banco Internacional, Sociedad Anónima, hoy HSBC Merxico, Sociedazd Anónima, Institución de Banca Múltiple, Grupo Financiero HSBC y de la Rosa Sabre Dolores Conceplción. Ord. Civil Núm. Exp. 12441/2025 Emplazamiento. 1 Acdo. en Exhorto.

SOLO CONSULTA
SOLO CONSULTA
SOLO CONSULTA

Cisneros Valadez Eduardo vs. Banco Nacional de México Sociedad Anónima Integrante del Grupo Financiero Banamex. Oral Mercantil Núm. Exp. 12313/2025 Emplazamiento. 1 Acdo. en Exhorto.

Cocotle Sánchez Patricia vs. Tehuintle Mayahua Paulino vs. Instituto Mexicano del Seguro Social. Cnpcyf - Alimentos Núm. Exp. 12173/2025 Cita. 1 Acdo. en Exhorto.

Collins Ruíz Sergio vs. Ruíz Ontero Otilio. Otros Núm. Exp. 12413/2025 Emplazamiwnrto. 1 Acdo. en Exhorto.

Colmenares Lara Aleydis Krisel vs. Miranda Vázquez Carlos Raúl. Ord. Núm. Exp. 12015/2025 Oficio. 1 Acdo. en Exhorto.

Colorado Garza Mariela vs. Romano Torres José Manuel. Otros Núm. Exp. 11923/2025 Oficio. 1 Acdo. en Exhorto.

Condominio Torre Continental Bugambilias vs. Cecopala Tijuana S.A. de C.V. Ejecutivo Civil Núm. Exp. 12054/2025 Emplazamiento. 1 Acdo. en Exhorto.

Corona Vázquez Alejandra vs. Polenciano López Gilberto. Ord. Núm. Exp. 12297/2025 Oficio. 1 Acdo. en Exhorto.

Correa Herrera Dinorath vs. Calderón Rivera Gibran. Otros Núm. Exp. 12164/2025 Cita. 1 Acdo. en Exhorto.

Cortés Guevara Sherlyn Monserrat vs. Medina Casique Sherlyn Monserrat y Medina Casique José David. Otros Núm. Exp. 11842/2025 1 Acdo. en Exhorto.

Cortés de la Cruz Cielo Marssha vs. Picazo Ruíz Christian Saidd. Otros Núm. Exp. 12226/2025 Incompetencia. 1 Acdo. en Exhorto.

Crisóstomo Nolasco Fabiola vs. Montejo Hernández Alexis Gerardo. Ord. Núm. Exp. 12201/2025 Oficio. 1 Acdo. en Exhorto.

Cruz Franco Dolores María D Elos Ángeles vs. Mesinas Vidal Guillermo. Otros Núm. Exp. 11942/2025 Girar Oficio Informes. 1 Acdo. en Exhorto.

Cruz Goana María Laura vs. Santos Aragón Gabino. Otros Núm. Exp. 12368/2025 Oficio. 1 Acdo. en Exhorto.

Cruz Hernández Diana Laura y Cruz Hernández Yaskin Esvaide y Otra vs. Cruz Vicencio Hipólito Cruz. Otros Núm. Exp. 11697/2025 Oficio. 1 Acdo. en Exhorto.

Cruz Sánchez Marisol vs. Álvarez Real Federico y Álvarez Real José Federico. Otros Núm. Exp. 11749/2025 Cedula. 1 Acdo. en Exhorto.

Cuevas Fernández Miguel Ángel y Muñoz Vázquez Joseina. Div. Voluntario Núm. Exp. 11951/2025 Oficio. 1 Acdo. en Exhorto.

Del Ángel Adán Hilario vs. Sequera del Ángel Karina. Intestam. Núm. Exp. 11855/2025 1 Acdo. en Exhorto.

Elydd Galicia Magdalena vs. Coordinadora de Recursos, S.A. de C.V. Conocida como Coresa y Registro Público de la Propiedad de Esta Ciudad de Torreon., Coahuila. y Coordinadora de Recursos, S.A. de C.V., Conocida como Coresa. Ord. Civil Núm. Exp. 4723/2025 Vista Con Razon Actuarial. 1 Acdo. en Exhorto.

Escalante Palacio Araceli vs. Alafita Flores Alberto. Otros Núm. Exp. 11717/2025 Oficio. 1 Acdo. en Exhorto.

Escamilla Ríos Diana Elena vs. Lazcano Díaz Emmanuel Adrián. Otros Núm. Exp. 11838/2025 Oficio. 1 Acdo. en Exhorto.

Escobar Peralta José Jorge vs. Medina Castañón Martha. Ejecutivo Mercantil Núm. Exp. 12222/2025 Oficios. 1 Acdo. en Exhorto.

Espinoza Ortiz Israel vs. Pacheco Garrido Diana Elizabeth. Ord. Núm. Exp. 11878/2025 1 Acdo. en Exhorto.

Estrada Vega Sonia vs. Mendoza Quiroz María Eugenia y Juárez Chávez Jesús Trinidad y Instituti para el Fondo Nacional de la Vivienda de Los Trabajadores. Otros Núm. Exp. 12431/2025 No Ajustado a Derecho. 1 Acdo. en Exhorto.

Ew- Asociados Sociedad Civil vs. Dhl Corporate Services S.C. México Sociedad Anónima de Capital Variable y Escalante Carpio Ángel. Ord. Civil Núm. Exp. 11601/2025 1 Acdo. en Exhorto.

Flores López María de Los Ángeles vs. Osuna Olea Néstor Joaquín. Otros Núm. Exp. 12245/2025 Oficio. 1 Acdo. en Exhorto.

Flores Montes Stephanie Ivonne vs. Gutiérrez Loperena José Eduardo. Otros Núm. Exp. 12158/2025 1 Acdo. en Exhorto.

Flores Ortiz Margarita María y Otro. Otros Núm. Exp. 11263/2025 Oficio. 1 Acdo. en Exhorto.

Franco Salas Alejandra Esmeralda vs. González Reyes Rosa Elena. Ejecutivo Mercantil Núm. Exp. 12228/2025 Desechamiento. 1 Acdo. en Exhorto.

Galindo Fernández Javier Santos y Fernández de Castro Marta Isabel Janet. Div. Voluntario Núm. Exp. 12193/2025 Oficio Registro Civil. 1 Acdo. en Exhorto.

García Gallegos Verónica vs. Ramírez Luna Antonio. Otros Núm. Exp. 12359/2025 Desechamiento. 1 Acdo. en Exhorto.

García Grijalva Luz Amanda. Testament. Núm. Exp. 11830/2025 1 Acdo. en Exhorto.

García Montiel Violeta vs. González García Ian Carlo y Otro. Ord. Núm. Exp. 4050/2025 Tramite. 1 Acdo. en Exhorto.

García Rodríguez Irma vs. De la Rosa García Juan Alejandro. Otros Núm. Exp. 11913/2025 1 Acdo. en Exhorto.

Gibson López Sabrina y Kuri Chlita Mauricio. Div. Voluntario Núm. Exp. 12350/2025 Oficio. 1 Acdo. en Exhorto.

Gómez Nava Gonzalo vs. Velasco Covarrubias Verónica. Ord. Núm. Exp. 11794/2025 Oficio. 1 Acdo. en Exhorto.

Gómez Rojas Viet Min vs. Rodríguez Atanacio Carlos Alberto. Otros Núm. Exp. 9007/2025 Oficios. 1 Acdo. en Exhorto.

Gómez Santiago Leticia vs. Sosa Domínguez Sandra Luz. Otros Núm. Exp. 11068/2025 Notificación. 1 Acdo. en Exhorto.

González Campero Teófilo Gabriel vs. Mapfre de México S.A. Oral Mercantil Núm. Exp. 4617/2025 Vista Con Razon Actuarial. 1 Acdo. en Exhorto.

González Rodríguez Alberto y Urbina Reyes María Antonieta vs. Romero Félix Francisco y Rodríguez Leticia. Otros Núm. Exp. 11964/2025 Emplazamiento. 1 Acdo. en Exhorto.

González Salgado Carlos vs. Serrano Rivera Alejandro Isidro. Otros Núm. Exp. 11743/2025 Requerimiento de Desalojo Con Traslado. 1 Acdo. en Exhorto.

González Sande Juan vs. Banco de México Ahora Sociedad Hipotecaria Federal Sociedad Nacional de Crédito Institución de Banca de Desarrollo Shf en su Carácter de Fiduciario Fovi y Parra Ramos María Enriqueta y Mercado Palma Williams Jesús y Salomón Ruíz Laura. Ord. Mercantil Núm. Exp. 3107/2025 Devolución de Exhorto. 1 Acdo. en Exhorto.

González Trejo Isaac vs. Lozano Mercado Irma América y López Medina Jesús Ismael. Otros Núm. Exp. 11688/2025 Notificación. 1 Acdo. en Exhorto.

Guillén Moreno Estrella del Carmen vs. Clara Granada Fidel. Ord. Núm. Exp. 11507/2025 1 Acdo. en Exhorto.

Guzmán Guzmán Carlos Alfonso vs. Chubb Seguros México Sociedad Anónima vs. Nr Finance México, Sociedad Anónima de Capital Variable. Oral Mercantil Núm. Exp. 11914/2025 1 Acdo. en Exhorto.

Heerrera García Jesús vs. Rivera Rivera Rocío. Otros Núm. Exp. 12240/2025 Oficio. 1 Acdo. en Exhorto.

Hernández Cortés Rubén vs. Rosas Castelán Víctor Hugo. Otros Núm. Exp. 11747/2025 Desecha. 1 Acdo. en Exhorto.

Hernández Uribe Rocío vs. Caballero y Echeilmann María Cristina y Martínez Caballero María Cristina. Otros Núm. Exp. 11124/2025 Emplazamiento. 1 Acdo. en Exhorto.

HSBC México S.A. Institución de Banca Múltiple Grupo Financiero HSBC vs. García Oropeza Josué Carlos. Otros Núm. Exp. 11750/2025 Oficio. 1 Acdo. en Exhorto.

HSBC México, Ks. A. Institución de Banca Múltiple, Grupo Financiero HSBC vs. Espinoza Zárate José Enrique. Provid. Precautorias Núm. Exp. 12315/2025 Oficio Siara. 1 Acdo. en Exhorto.

HSBC México, Sociedad Anónima, Institución de Banca Múltiple, Grupo Financiero HSBC, División Fiducia, en su Carácter de Fiduciario del Fideicomiso Irrevocable de Administración Identificado Con el Número F/262757 vs. Moreno Ramírez Irma Ileana. Oral Mercantil Núm. Exp. 4756/2025 Vista Con Razon Actuarial. 1 Acdo. en Exhorto.

Imperio Automotriz del Poniente, Sociedad Anónima de Capital Variable vs. Flores Lopez Enrique y Coordinación de Organizaciones para el Mejoramiento del Transporte en el Estado de México, Ejecutivo Mercantil Núm. Exp. 11786/2025 1 Acdo. en Exhorto.

Jiménez Hernández Adán vs. Jiménez González Ángel Fredy y González Pérez María de Los Ángeles y Jiménez González Ferley. Cnpcyf - Alimentos Núm. Exp. 12002/2025 Oficio. 1 Acdo. en Exhorto.

Jiménez Martínez Rosa María vs. Banco Nacional de Obras y Servicios Públicos S.N.C. y Ramírez Molina Guillermo y Hernández Rocha Gracia. Otros Núm. Exp. 11569/2025 Emplazamiento. 1 Acdo. en Exhorto.

Johnson Controls Be Operation México S. de R. L. de C.V. vs. Partes Equipo para Refrigeración y Lavadoras S.A. de C.V. Otros Núm. Exp. 12561/2025 Requerimiento. 1 Acdo. en Exhorto.

Lara Castellanos Adriana vs. Chávez Álvarez Irwin Admin. Otros Núm. Exp. 11676/2025 Oficio Registro Civil. 1 Acdo. en Exhorto.

Lozano Coronado Cyntia vs. Pérez Rosales Jorge Luis. Div. Voluntario Núm. Exp. 12076/2025 1 Acdo. en Exhorto.

SOLO CONSULTA
SOLO CONSULTA
SOLO CONSULTA

Martínez Gerónimo Juan Pablo vs. Ortega Rodríguez Jesús Eduardo y Qualitas Compañía de Seguros S.A. Otros Núm. Exp. 12302/2025 1 Acdo. en Exhorto.

Martínez Jiménez Maribel vs. Sánchez Flores Sergio. Otros Núm. Exp. 12254/2025 Oficio. 1 Acdo. en Exhorto.

Martínez Munguía Lizbeth vs. Guerrero Vázquez Alfonso Francisco. Ord. Núm. Exp. 11925/2025 1 Acdo. en Exhorto.

Martínez Sereñana Rosa María vs. Serna Mendizábal Flora y Otros y Banco Mexicano Somex, Sociedad Nacional de Crédito hoy Banco Santander México, Sociedad Anónima, Institución de Banca Múltiple, Grupo Financiero Santander México y Banco Nacional del Ejército, Fuerza Aérea y Armada, Sociedad Anónima hoy Banco Nacional del Ejército, Fuerza Aérea y Armada, Sociedad Nacional de Crédito, Institución de Banca de Desarrollo (Banjercito). Ord. Civil Núm. Exp. 273/2025 Vista Razon. 1 Acdo. en Exhorto.

Martínez Solano Arturo vs. Meza Sánchez Amalia. Otros Núm. Exp. 12356/2025 Oficio. 1 Acdo. en Exhorto.

Medina Chen Lydia Isabel vs. Álvarez Leal Raúl. Otros Núm. Exp. 12154/2025 1 Acdo. en Exhorto.

Mejía Soñanes Belem Sharon vs. Flores Martínez Diego. Controv. Núm. Exp. 751/2025 Mi Tribunal Si. 1 Acdo. en Exhorto.

Melo Cuevas Jesús Usces. Intestam. Núm. Exp. 11758/2025 Notificación. 1 Acdo. en Exhorto.

Mendicuti Navarro María de Lourdes vs. Mendicuti Navarro Ana Lilia Margarita y Mendicuti Navarro Laura Cecilia. Otros Núm. Exp. 8587/2025 Oficio. 1 Acdo. en Exhorto.

Mendoza Jiménez Laura vs. Fibela García Alfredo. Otros Núm. Exp. 11725/2025 Emplazamiento. 1 Acdo. en Exhorto.

Montero Hernández Erik Vinicio vs. Sánchez Arciniega Lizbeth Alejandra y Montero Hernández Erik Vinicio y. Otros Núm. Exp. 12027/2025 Oficio. 1 Acdo. en Exhorto.

Mora López Virginia vs. Olguín Torres Ángel. Ord. Núm. Exp. 12294/2025 Oficio Siara. 1 Acdo. en Exhorto.

Morales Camarillo Gabriela vs. Camarillo Castillo Rosa. Otros Núm. Exp. 12275/2025 Notif. Personal Con Traslado. 1 Acdo. en Exhorto.

Morales Flores Iván. Intestam. Núm. Exp. 12363/2025 No Ajustado a Derecho. 1 Acdo. en Exhorto.

Morales Miranda Miriam y G. G. Gas S.A. de C.V. vs. Servicios Deportivos y Especiales S.A. de C.V. Otros Núm. Exp. 11781/2025 Requerimiento Emb. Emplazamiento. 1 Acdo. en Exhorto.

Olmedo Gaxiola Ricardo Mario vs. Luna Basurto Raymundo. Ejecutivo Mercantil Núm. Exp. 11700/2025 Oficio. 1 Acdo. en Exhorto.

Ortega Pérez Elisa Yaotzihuatl vs. González Álvarez Abraham. Ord. Núm. Exp. 12051/2025 1 Acdo. en Exhorto.

Paheco Almaraz Elvira vs. Ordaz Antonio José. Cnpcyf - Alimentos Núm. Exp. 11947/2025 1 Acdo. en Exhorto.

Pastor Guadarrama Rolani vs. Rose Colon Rebecca. Otros Núm. Exp. 8976/2025 Notificar. 1 Acdo. en Exhorto.

Peñaloza Sánchez Estrellita de Belén vs. Estrada García Rafael. Otros Núm. Exp. 11267/2025 Desecha. 1 Acdo. en Exhorto.

Pérez González María Felipa Inocencia vs. Mendoza Prada Patricia. Ord. Civil Núm. Exp. 12127/2025 1 Acdo. en Exhorto.

Pérez Pérez Eduardo vs. Hernández Pacheco María Alejandra. Ord. Núm. Exp. 12176/2025 Emplazamiento. 1 Acdo. en Exhorto.

Pichardo González Israel vs. Colegio de Postgraduados. Ejecutivo Mercantil Núm. Exp. 12548/2025 Oficio. 1 Acdo. en Exhorto.

Quintana Belmontes Elvira vs. Zúñiga Vázquez Iván Uriel y Grupo Financiero Asemex Banpais Sociedad Anónima D Capital Variable Financiera del Norte Sociedad Anónima hoy Banco Mercantil del Norte Sociedad Anónima Institicon de Banca Múltiple Grupo Financiero Banorte y Notario Público 136 de Tuxtla Gutiérrez Estado de Chiapas y Instituto de la Función Registral del Estado de México Oficina Cuautitlán México y Tesorero Municipal del H Ayuntamineto de Cuautitlán Izcalli Estado de México y Director Fgeneral del Organismo Público Descentralizado para la Prestación de Los Servicivos de Agua Potable Alcantarillado y Saneamiento Delmunicipio de Cuautitlán Izcalli Denominado Operagua Izcalli O. P. D. M. y Financiera del Norte Sociedad Anónima hoy Banco Mercantil del Norte Sociedad Anónima Institución de Banca Múltiple Grupo Financiero Banorte y Grupo Financiero Asemex Banpaís, Sociedad Anónima de Capital Variable. Ord. Civil Núm. Exp. 2209/2025 Ced. Diligenciada. 2 Acdos. en Exhorto.

Ramírez Casas Pedro vs. Inmobiliaria A- Ben, S.A. Ejecutivo Mercantil Núm. Exp. 12213/2025 Oficio. 1 Acdo. en Exhorto.

Ramírez Cruz Raymundo y Ramírez Cruz Francisco y Ramírez Cruz Sidartha y Otra vs. Alvarado Nava Juana. Ord. Núm. Exp. 12090/2025 1 Acdo. en Exhorto.

Ramírez Macías Cecilia vs. Benítez Hernández Lafredo. Ord. Núm. Exp. 11815/2025 Oficio. 1 Acdo. en Exhorto.

Ramírez Martínez Martha Melissa vs. Contreras García Jorge Alejandro. Cnpcyf - Alimentos Núm. Exp. 11977/2025 1 Acdo. en Exhorto.

Ramírez Ruíz Martín vs. Rodríguez González Salvador por Conducto de su Seción, Jesús Francisco Rodrihguez Sánchez. Otros Núm. Exp. 12134/2025 1 Acdo. en Exhorto.

Ramos Marche Adela María vs. Ramos Valladolid Eulalio su Sucesión. Ord. Civil Núm. Exp. 9172/2025 Devolución de Exhorto. 1 Acdo. en Exhorto.

Regidor Inglada Miguel Ángel y Otros vs. Guzmán Pérez Gustavo Octavio vs. Instituto del Fondo Nacional de la Vivienda para los Trabajadores. Especial Hipotecario Núm. Exp. 12087/2025 1 Acdo. en Exhorto.

Reyes González Jonathan David vs. Martínez López Dulce Jenny. Ord. Núm. Exp. 3993/2025 Vista. 1 Acdo. en Exhorto.

Reynaud Pulido Cecile Mireille vs. Acevedo Arano Arturo. Otros Núm. Exp. 12081/2025 1 Acdo. en Exhorto.

Reynoso Hernández Miguel vs. Cervantes Maya Octavio. Ord. Civil Núm. Exp. 1033/2025 Mi Tribunal Si. 1 Acdo. en Exhorto.

Rincón Aguilera Flor de María vs. Morelos Núñez Jesús. Otros Núm. Exp. 8981/2025 1 Acdo. en Exhorto.

Rivera García Brenda vs. Estrada Alvarado José Juan. Otros Núm. Exp. 12480/2025 Oficio. 1 Acdo. en Exhorto.

Robles Soto José Juan, su Sucesión. Otros Núm. Exp. 9514/2025 Girar Oficio. 1 Acdo. en Exhorto.

Rodríguez Alpizar Gerardo Alberto y Olmos Guerra María Angélica. Otros Núm. Exp. 12353/2025 Notif. Personal. 1 Acdo. en Exhorto.

Rodríguez Arriola Michel Rubí vs. Del Moral Hernández Giovanny Jersain. Otros Núm. Exp. 11917/2025 1 Acdo. en Exhorto.

Rosales Quintero Juanita vs. Carvente Torres Óscar Jonathan. Otros Núm. Exp. 7951/2025 Autorización. 2 Acdos. en Exhorto.

Rose Colon Rebecca vs. Pastor Guadarrama Rolani. Otros Núm. Exp. 8978/2025 Desecha. 1 Acdo. en Exhorto.

Sánchez Chávez Eduardo vs. Sánchez Chávez Ciriaca y Otros y Sánchez Chávez Dem. Reconvencional Eduardo. Ord. Civil Núm. Exp. 1453/2025 Vista Con Razon Actuarial. 1 Acdo. en Exhorto.

Sánchez Vázquez Ubaldo Hugo y Administrador Único de la Sociedad Denominada Mangueras y Conexiones Industrial de Tlaxcala, S.A. de C.V. vs. Institución Financiera Banco Nacional de México, Integrante del Grupo Financiero Banamex y Banco Nacional de México, Sociedad Anónima, Integrante del Grupo Financiero Banamex. Ejecutivo Mercantil Núm. Exp. 11551/2025 No Ajustado a Derecho. 1 Acdo. en Exhorto.

Sanguinez Vásquez Irene vs. Gutiérrez Padilla Esaul. Cnpcyf - Alimentos Núm. Exp. 11940/2025 Oficio. 1 Acdo. en Exhorto.

Serrano Puga Francisco Apolinas vs. Delgado Cruz Sergio. Ord. Civil Núm. Exp. 11564/2025 Oficio. 1 Acdo. en Exhorto.

Servín Moreno María Leticia vs. Servín Moreno María Leticia. Ord. Núm. Exp. 11971/2025 Notificar. 1 Acdo. en Exhorto.

Sistema Integral de Financiamiento para el Desarrollo de Michoacán Si Financia Michoacán vs. Cesim Publicidad Gráfica y más Sociedades Anónima de Capital Variable y Díaz Núñez César Mauricio y Espinosa Ríos Juan Pablo. Otros Núm. Exp. 12337/2025 1 Acdo. en Exhorto.

Solórzano Servín Enrique vs. Trejo Figueroa Fidel Alejandro y Soto Vega Andrés Martín. Ord. Civil Núm. Exp. 12301/2025 Emplazar. 1 Acdo. en Exhorto.

Soriano Herrera Luis vs. Morga Graciano Clemencia. Otros Núm. Exp. 11881/2025 1 Acdo. en Exhorto.

Spencer Sylverster James vs. Allison Mahoney John O. John Mahoney y Dale Sylvester James O. James Sylvester y Banco Mercantil del Norte S.A. Institución de Banca Mutiple Grupo Financiero Banort y Director del Registro Público de Lapropiedad y del Comercio y Banco Mercantil del Norte S.A. Institución de Banca Múltiple Grupo Financiero Banorte División Fiduciaria. Ord. Civil Núm. Exp. 12329/2025 Oficio. 1 Acdo. en Exhorto.

Techalotzi González Óscar vs. Flores Catzin Luis Carlos y de la Cruz Morales Patricia. Otros Núm. Exp. 7122/2025 Vista Con Razon Actuarial. 1 Acdo. en Exhorto.

Téllez Trejo Beatriz Isela y Islas Mendiola Javier vs. Islas Mendiola Javier. Div. Voluntario Núm. Exp. 12259/2025 1 Acdo. en Exhorto.

SOLO CONSULTA
SOLO CONSULTA
SOLO CONSULTA

Tello Carreón Anel Cristina vs. Martínez Avilez Dimas Jorge. Otros Núm. Exp. 11906/2025 Notificar. 1 Acdo. en Exhorto.
Teodoro Cerrano Martha Elena vs. Vargas Díaz César. Div. Nec. Núm. Exp. 12116/2025 Oficio Registrro Civil. 1 Acdo. en Exhorto.
Tiendas Soriana Sociedad Anónima de Capital Variable vs. Opssim Opciones Professionales de la Salud Similares Sociedad Anónima de Capital Variable y Peña Guevara Penelope Xipactli. Oral Mercantil Núm. Exp. 11956/2025 Emplazamiento. 1 Acdo. en Exhorto.
Tiendas Soriana, Sociedad Anónima de Capital Variable vs. Salcedo Ruíz Horacio y Otra y Gallegos Sánchez María del Carmen. Oral Mercantil Núm. Exp. 11960/2025 1 Acdo. en Exhorto.
Tique Jiménez Guadalupe del Carmen vs. Hernández Bolívar Ernesto José. Ord. Civil Núm. Exp. 11718/2025 1 Acdo. en Exhorto.
Tolentino Flores Rosy Osiris vs. Rojas González Jesús Manuel. Otros Núm. Exp. 12265/2025 Oficio Registro Civil. 1 Acdo. en Exhorto.
Tolosa Kuk Carlos Alberto vs. Qujano Moreno Marisela Antonia. Otros Núm. Exp. 11535/2025 Oficio. 1 Acdo. en Exhorto.
Torres Vallejo Laura Magdalena vs. Juárez Galva Daniel. Otros Núm. Exp. 11573/2025 1 Acdo. en Exhorto.
Unión de Crédito Esphera S.A. de C.V. vs. Lara Accesorios S. de R. L. de C.V. Ejecutivo Mercantil Núm. Exp. 12084/2025 1 Acdo. en Exhorto.
Valles Servín Silvia vs. Banco Aboumrad S.A. Otros Núm. Exp. 12109/2025 1 Acdo. en Exhorto.
Vásquez García Scarlett vs. Mirón Márquez Saúl. Cnpcyf - Alimentos Núm. Exp. 11623/2025 Oficio. 1 Acdo. en Exhorto.
Vázquez Flores Francisco Javier vs. López López Salvador. Otros Núm. Exp. 11807/2025 Oficio. 1 Acdo. en Exhorto.
Velázquez Castillo Iván vs. Bermejo Martínez Diego. Otros Núm. Exp. 11872/2025 Requerimiento Pago, Emb. y Emplazamiento. 1 Acdo. en Exhorto.
Velázquez Fonseca Juan José vs. González Moreno Uriel y Otra vs. Desarrolladores de Vivienda Inmobiliaria S.A. de C.V. Ord. Civil Núm. Exp. 12103/2025 1 Acdo. en Exhorto.
Vera López Ángel y López Pérez María Esther vs. Vera López Jorge Luis. Cnpcyf - Alimentos Núm. Exp. 11998/2025 Oficio. 1 Acdo. en Exhorto.
Vera María de Los Ángeles vs. Rodríguez Hernández Teresa y Otro. Otros Núm. Exp. 11812/2025 Emplazamiento. 1 Acdo. en Exhorto.
Villa Rodríguez Juan Carlos vs. Hernández Leyva Adriana Elizabeth. Ord. Núm. Exp. 11862/2025 1 Acdo. en Exhorto.
Zamora Melchor Leticia vs. Pozos Romano Manuel. Otros Núm. Exp. 11936/2025 1 Acdo. en Exhorto.
Zermeño López Jostin Guadalupe vs. Gómez Gaytán Melina. Otros Núm. Exp. 12289/2025 Desechamiento. 1 Acdo. en Exhorto.
AUDIENCIA
García Montiel Violeta vs. González García Ian Carlo y Otro. Aud. Ordinario. 1 Aud. en Exhorto. Núm. Exp. 4050/2025.

JUEZ JUAN JIMÉNEZ GARCÍA
ACUERDOS DEL 27 DE MARZO DEL 2025

Abastecedora Mexicana de Hospitales Ahmex S.A. de C.V. vs. Covián Cisneros Alfredo. Ejecutivo Mercantil Núm. Exp. 1620/2025 Cedula. 1 Acdo. en Exhorto.
Administradora Fome 1, Sociedad de Responsabiulidad Limitada de Capital Variable vs. Gómez Jaramillo Patricia. Oral Mercantil Núm. Exp. 5762/2025 3 Acdos. en Exhorto.
Agente de Ministerioppublico vs. González Vizuet Bayron y Gonzalez Hernández María Guadalupe. Otros Núm. Exp. 12020/2025 1 Acdo. en Exhorto.
Aguayo Marfil José Aarón vs. Victorin Ramírez Mónica del Rosario. Cnpcyf - Alimentos Núm. Exp. 12357/2025 1 Acdo. en Exhorto.
Aguirre Castillo Lorena vs. Gonzaga López Janet. Ord. Núm. Exp. 12335/2025 Oficio. 1 Acdo. en Exhorto.
Aguirre Lar Miguel Ángel vs. Geo Veracruz S.A. de C.V. Ord. Civil Núm. Exp. 12212/2025 1 Acdo. en Exhorto.
Alavez Sosa Erick vs. Aranda Pérez Claudia Marina. Controv. Núm. Exp. 2271/2025 Oficio. 4 Acdos. en Exhorto.
Alipio Pérez Gregorio y Alipioa Ayala Heliodoro vs. Ayala Villalobos María de Los Ángeles y Otros. Otros Núm. Exp. 12019/2025 Emplazamiento. 1 Acdo. en Exhorto.
Almeida Méndez Jazmín Alejandra vs. Sierra Nolte Enrique. Cnpcyf - Alimentos Núm. Exp. 11978/2025 Oficio. 1 Acdo. en Exhorto.
Almonte Hernández Joshua vs. Cortés Rodríguez Tere Lilan. Ord. Núm. Exp. 5383/2025 Oficio Trabajo Social. 1 Acdo. en Exhorto.
Alvarado Zavala María Virginia vs. Ruíz Escobedo Antonio y Otra y Jiménez de Luz de Ruíz María Concepción. Otros Núm. Exp. 821/2024 Emplazamiento. 1 Acdo. en Exhorto.
Ángel Frausto Miguel vs. Santos Vázquez Juan Manuel y González Bravo Rubén y Reyes Colín Guadalupe. Otros Núm. Exp. 12058/2025 Emplazamiento. 1 Acdo. en Exhorto.
Aparicio Rojas María Teresa vs. Solís González Florencio Salvador. Ord. Núm. Exp. 12013/2025 Emplazamiento. 1 Acdo. en Exhorto.
Armida Olguín María Eugenia vs. Magaña González César Augusto. Cnpcyf - Alimentos Núm. Exp. 11981/2025 Oficio para Informes. 1 Acdo. en Exhorto.
Arrendadora y Factor Banorte, S.A. de C.V. Sociedad Financiera de Objeto Múltiple, Entidad Regulada, Grupo Financiero Banorte (Arrendadora y/o Banorte) vs. Puertas Finas de Madera Monte Alban, S.A. de C.V. y Holding Montealban, S.A. de C.V. y Otros. Ejecutivo Mercantil Núm. Exp. 12065/2025 1 Acdo. en Exhorto.
Ávila Arvizo Sergio Erick vs. Morales Aranda Yuridia Ameyalli. Otros Núm. Exp. 12165/2025 Oficio. 1 Acdo. en Exhorto.
Aviña Saavedra Alma Rosa vs. Valencia Reséndiz Luis Alejandro y Valdés Sánchez Myrna Elvira. Otros Núm. Exp. 12349/2025 Emplazamiento. 1 Acdo. en Exhorto.
Balderas Tovar Lilia Angélica vs. Ramírez Acosta Santiago. Cnpcyf - Alimentos Núm. Exp. 12017/2025 Notificación. 1 Acdo. en Exhorto.
Banco Autofin México S.A. Institución de Banca Múltiple vs. Ramírez Peña Miguel Ángel. Ejecutivo Mercantil Núm. Exp. 12160/2025 Oficio. 1 Acdo. en Exhorto.
Banco Mercantil del Norte S.A. Institución de Banca Múltiple Grupo Financiero Banorte vs. Lozoya Razura Jorge Alexi y Otra vs. Instituto del Fondo Nacional de la Vivienda para los Trabajadores. Especial Hipotecario Núm. Exp. 1057/2024 Mi Tribunal. 2 Acdos. en Exhorto.
Banco Mercantil del Norte S.A. Institución de Banca Múltiple Grupo Financiero Banorte vs. Solares Téllez Érika Yadira y Ojeda Baltadano José Luis. Especial Hipotecario Núm. Exp. 6051/2025 Cedula. 1 Acdo. en Exhorto.
Banco Mercantil del Norte S.A., Institución de Banca Múltiple Grupo Financiero Banorte vs. Leura Matamoros Claudia Elena. Otros Núm. Exp. 12318/2025 1 Acdo. en Exhorto.
Banco Santander México S.A. Institución de Banca Múltiple Grupo Financiero Santander México en la que Entre Otro Acdo. Aprobo Llevar a Cabo la Fusión de Banco Santander México Sociedad Anónima Institución de Banca Múltiple Grupo Financiero Santander México como Sociedad Fusionante Con Santander Hipotecario Sociedad Anónima de Capital Variable Sociedad Financiera de Objeto Múltiple Entidad Regulada vs. Medina Aarellano Santiago y Seguros Santander Sociedad Anónima. Otros Núm. Exp. 11988/2025 1 Acdo. en Exhorto.
Barrera Rodríguez Ruth Itzel vs. Vázquez Flores Mauro. Ord. Núm. Exp. 12119/2025 Oficios. 1 Acdo. en Exhorto.
BBVA México S.A. Institución de Banca Múltiple, Grupo Financiero BBVA México vs. Vela Peña Iván Francisco. Especial Hipotecario Núm. Exp. 12305/2025 Notif. Personal. 1 Acdo. en Exhorto.
BBVA México, Sociedad Anónima, Institución de Banca Múltiple, Grupo Financiero BBVA México vs. Martínez Ramos Mauro Concepción y Gómez de la Luz Adrián. Otros Núm. Exp. 5644/2025 Vista. 2 Acdos. en Exhorto.
Bermea de la Garza Vda. de Garza María del Socorro. Testament. Núm. Exp. 11974/2025 Oficio. 1 Acdo. en Exhorto.
Berroeta Bueno Alejandro vs. Macías López Dulce María. Otros Núm. Exp. 12117/2025 1 Acdo. en Exhorto.
Camarena Heras Carmen Delia vs. Colectiva Empresa Comiendo Feliz S.A. de C.V. y Rodríguez Coeto Paulina. Otros Núm. Exp. 11780/2025 Emplazmiento. 1 Acdo. en Exhorto.
Centeno Contreras María Fernanda vs. García García Gabriel. Ord. Núm. Exp. 12234/2025 Notificación. 1 Acdo. en Exhorto.
Centro Inmobiliario del Baio S.A. de C.V. Juris. Voluntaria Núm. Exp. 1835/2025 Devoluvión de Exhorto. 1 Acdo. en Exhorto.
Chávez Ramírez Carlos su Sucesión. Intestam. Núm. Exp. 12048/2025 Desechamiento. 1 Acdo. en Exhorto.
Chávez Vázquez José Ángel vs. Gómez Magaña Víctor Manuel y Otro. Otros Núm. Exp. 12468/2025 Emplazamiento. 1 Acdo. en Exhorto.
Chi May Sergio Orberto vs. Uc Canul Nadya Liliana. Otros Núm. Exp. 12031/2025 1 Acdo. en Exhorto.

SOLO CONSULTA
SOLO CONSULTA
SOLO CONSULTA

Chica Ramírez Ana María su Sucesión. Intestam. Núm. Exp. 12300/2025 Notif. Personal Con Traslado. 1 Acdo. en Exhorto.
Clemente Olmos María de Los Ángeles y Santiago Contreras René. Div. Voluntario Núm. Exp. 11982/2025 1 Acdo. en Exhorto.
Contreras Arjona Guillermo y Otros vs. Nacional Financiera Sociedad Anónima Sociedad Nacional de Crédito Ricardo Contreras Arjona y Sergio Alfonso Ramírez de la Torre. Ord. Civil Núm. Exp. 12218/2025 1 Acdo. en Exhorto.
Crespo Haro Mariana Gómez vs. López Lena Stefan Jakel. Ord. Núm. Exp. 12082/2025 1 Acdo. en Exhorto.
Cruz Cerino Rocío Adriana vs. Del Ángel Díaz Roger Adalberto. Otros Núm. Exp. 12114/2025 1 Acdo. en Exhorto.
Cruz León Karen vs. Morales Olivera José Manuel. Ord. Núm. Exp. 12068/2025 Emplazamiento. 1 Acdo. en Exhorto.
Cruz Luna Lucía su Suces vs. Barrera Cruz Placido Gerardo. Intestam. Núm. Exp. 12077/2025 1 Acdo. en Exhorto.
Cruz Meza Ivonne Berenice vs. Gutiérrez Luna Jacob. Ord. Núm. Exp. 2611/2025 Devolución de Exhorto. 1 Acdo. en Exhorto.
Curiel López Leobardo vs. Curiel López Ricardo y Curiel Molina Ricardo y Otros. Ord. Civil Núm. Exp. 12387/2025 Notif. Personal. 1 Acdo. en Exhorto.
De León Aguilar María del Carmen vs. De León Picon Gustavo su Sucesión. Ord. Civil Núm. Exp. 12274/2025 1 Acdo. en Exhorto.
Del Ángel Bautista Eugenio y del Ángel García Guillermina vs. Del Ángel del Ángel Lucio. Ord. Núm. Exp. 12066/2025 1 Acdo. en Exhorto.
Delgado Sánchez María Teresa vs. Director de Registro Civil de Las Personas de la Ciudad de México. Otros Núm. Exp. 11987/2025 Nueva Cuenta. 1 Acdo. en Exhorto.
Díaz González Mariana y Sabourdy Macías Alan Pierre Marcel. Otros Núm. Exp. 11070/2025 Oficio. 1 Acdo. en Exhorto.
Díaz Sosa Fabián Alejandro vs. Molina Suárez Ana Cristina. Cnpcyf - Régimen de Convivencias Núm. Exp. 12170/2025 Oficio. 1 Acdo. en Exhorto.
Distribuidora Liverpool Sociedad Anónima de Capital Variable vs. Arrutia Santamarina Mónica María. Ejecutivo Mercantil Núm. Exp. 11912/2025 Desechamiento. 1 Acdo. en Exhorto.
Durán Castañeda Verónica vs. BBVA Seguros México Sociedad Anónima de Capital Variable Grupo Financiero BBVA México. Oral Mercantil Núm. Exp. 5647/2025 Diligenciado; Devolver a su Lugar de Origen. 1 Acdo. en Exhorto.
Enríquez Fuentes Noemí vs. Patiño Muñoz Marela Tania y Otro. Otros Núm. Exp. 12346/2025 Emplazamiento. 1 Acdo. en Exhorto.
Escobar Peralta José Jorge vs. Abad Cigala Diana Laura. Ejecutivo Mercantil Núm. Exp. 12225/2025 1 Acdo. en Exhorto.
Espinoza Ocampo Ma. de Los Ángeles vs. Granados Ruíz Carlos y Registro Público de la Propiedad en el Estado. Ord. Civil Núm. Exp. 12365/2025 1 Acdo. en Exhorto.
Faz Romero Carlos Alberto y Gómez García Blanca Lilia. Otros Núm. Exp. 12336/2025 Emplaz. Amparo. 1 Acdo. en Exhorto.
Financiera Independencia S.A. B. de C.V. vs. Soberanis Coyoc Nalleli Anai. Ejecutivo Mercantil Núm. Exp. 12047/2025 1 Acdo. en Exhorto.
Flores Ávila María de Lourdes y Sepúlveda Pérez Efraín. Div. Voluntario Núm. Exp. 12088/2025 1 Acdo. en Exhorto.
Flores Meléndez Gilberto vs. Sociedad Hipotecaria Federal Sociedad Nacional de Crédito Institución de Banca de Desarrollo en su Carácter de Fiduciario del Gobierno Federal en el Fideicomiso Denominado Fondo Operación y Financiamiento Bancario a la Vivienda Fovi y Pendulum Sociedad de Responsabilidad Limitada de Capital Variable y Maza Calles Jennifer. Ejecutivo Mercantil Núm. Exp. 12232/2025 Emplazar. 1 Acdo. en Exhorto.
Flores Rojas Jhovany Isaías vs. Sánchez González Danela. Otros Núm. Exp. 12129/2025 Oficio. 1 Acdo. en Exhorto.
Fuentes Robles Jaime Manuel su Suces vs. Fuentes Robles Enrique. Intestam. Núm. Exp. 12074/2025 1 Acdo. en Exhorto.
García Hernández José Ricardo vs. Morales Hernández María Estela. Otros Núm. Exp. 12220/2025 Oficio. 1 Acdo. en Exhorto.
García Pérez Gerardo Froylan vs. Montiel Rodríguez Héctor David y Fernández Ramírez María Guadalupe. Ord. Civil Núm. Exp. 12290/2025 1 Acdo. en Exhorto.
García Valencia Álvaro vs. Parrales Olvera María Silvia. Otros Núm. Exp. 11893/2025 Oficio. 1 Acdo. en Exhorto.
Girón Solana Virginia Gabriela vs. Suárez Nadal José Edilberto. Otros Núm. Exp. 10400/2025 Oficio. 1 Acdo. en Exhorto.
González Contreras Bibiana Ofelia vs. Fincasa Hipotecaria S.A. de C.V. Sociedad Financiera de Objeto Limitado y Otro y Sociedad Hipotecaria Federal, Sociedad Nacional de Crédito, Institución de Banca Múltiple. Ord. Civil Núm. Exp. 12374/2025 Emplazamiento. 1 Acdo. en Exhorto.
González Villagómez Andrés vs. Olmos Ramírez Ricardo. Otros Núm. Exp. 11266/2025 Girar Oficio. 1 Acdo. en Exhorto.
Gormezano Policar Sara vs. Fuentes Rocha Luis Anotnio. Otros Núm. Exp. 12014/2025 1 Acdo. en Exhorto.
Graniel Infante Naivi Noemí vs. Suárez Medina Rogelio Manuel. Ord. Núm. Exp. 12328/2025 Oficio. 1 Acdo. en Exhorto.
Grifaldo Hinojosa María Regina vs. Ocean Network Shipping México, S.A. de C.V. Ord. Civil Núm. Exp. 12260/2025 1 Acdo. en Exhorto.
Guadarrama Sánchez Lucero vs. Peña Acevedo Rogelio. Otros Núm. Exp. 12156/2025 Oficio. 1 Acdo. en Exhorto.
Helwani Máyer Abadie vs. Bansi, Sociedad Anónima, Institución de Banca Múltiple, Departamento Fiduciario y Arco Soluciones Inmobiliarias S.A. de C.V. Ord. Civil Núm. Exp. 12094/2025 Edictos. 1 Acdo. en Exhorto.
Hernández López Rosa vs. Hernández Ramón Roberto Tomás. Ord. Núm. Exp. 5473/2025 Se Ordena Ced. de Notificación. 1 Acdo. en Exhorto.
Hernández Torres J. Guadalupe y Otra vs. Cabrera Silva Antonia. Otros Núm. Exp. 12366/2025 Oficio. 1 Acdo. en Exhorto.
HSBC México, S.A., Institución de Banca Múltiple Grupo Financiero HSBC División Fiduciaria vs. Sánchez Balderas Víctor Manuel vs. Sociedad Hipotecaria Federal, S.N.C. I. B. D. Otros Núm. Exp. 2814/2025 Devoluvión de Exhorto. 1 Acdo. en Exhorto.
HSBC México, Sociedad Anónima, Institución de Banca Múltiple, Grupo Financiero HSBC vs. Monroy Castro Karina. Otros Núm. Exp. 12527/2025 Oficio Siara. 1 Acdo. en Exhorto.
HSBC México, Sociedad Anónima, Institución de Banca Múltiple, Grupo Financiero HSBC, División Fiduciaria, Única y Exclusivamente en su Carácter de Fiduciario en el Contrato de Fideicomiso Irrevocable de Administración y Fuente de Pago y Garantía Número F/258024 vs. Melo Suárez Martha Vianney. Oral Mercantil Núm. Exp. 12340/2025 Emplazar. 1 Acdo. en Exhorto.
Inmobiliaria Mwtropolitana Yextho Sociedad Anónima de Capital Variable vs. Ochoa Quijada Rosa Elena. Oral Mercantil Núm. Exp. 4294/2025 Vista Con Razon Actuarial. 1 Acdo. en Exhorto.
Jaimes Guiza Carlos vs. González Sánchez Érika Diana. Otros Núm. Exp. 12073/2025 Oficios. 1 Acdo. en Exhorto.
Jaume Moreno Erock Giovanni vs. Ortiz Floriáno María de Lourdes. Otros Núm. Exp. 12209/2025 Notif. Personla/Oficio. 1 Acdo. en Exhorto.
Jiménez López Marina del Carmen vs. Pérez Castillo Jorge Luis. Cnpcyf - Alimentos Núm. Exp. 11973/2025 Oficio. 1 Acdo. en Exhorto.
Jiménez Soto Laura vs. Chávez Soto Efraín. Otros Núm. Exp. 12155/2025 Notif. Personal. 1 Acdo. en Exhorto.
Lex Corpus Servicios Legales Sociedad Civil. Oral Mercantil Núm. Exp. 7327/2025 Vista. 1 Acdo. en Exhorto.
Leyva Moroyoqui Mónica vs. Sociedad Hipotecaria Federal S.N.C. y Hipotecaria Crédito y Casa S.A. de C.V. Ord. Mercantil Núm. Exp. 12029/2025 1 Acdo. en Exhorto.
López Álvarez María Teresa vs. López Osornio Avaristo su Sucesión. Otros Núm. Exp. 3505/2025 Emplazamiento. 1 Acdo. en Exhorto.
López Irisson Mónica Alejandra y Urbieta López Ulices Francisco vs. Urbieta López Ulices Francisco. Div. Voluntario Núm. Exp. 12311/2025 1 Acdo. en Exhorto.
López Matadamas Noé Francisco vs. Autotransportes de Pasajeros Mexico- Toluca San Luis Mextepec Querétaro Flecha Roja, S.A. de C.V. vs. Arcos Romero Inocencio Avelardo. Ord. Civil Núm. Exp. 12316/2025 1 Acdo. en Exhorto.
López Osnaya Sergio vs. Bello Pacheco Mario. Ord. Civil Núm. Exp. 11900/2025 Lanzamiento. 1 Acdo. en Exhorto.
Lorenzana Munguía José Luis vs. Jiménez Fragoso María Guadalupe y Otro y Hernández Servín Benjamín. Ord. Civil Núm. Exp. 12249/2025 Emplazamiento. 1 Acdo. en Exhorto.
Lugo Escoto Martín Omar y Otro y Vázquez Parada Horacio vs. Avilés García de León Luis Héctor. Ejecutivo Mercantil Núm. Exp. 12177/2025 Oficio. 1 Acdo. en Exhorto.
Maldonado Rodríguez Jorge vs. Sociedad Hipotecaria Federal, Sociedad Nacional de Crédito, Institución de Desarrollo en su Carácter de Fiduciario del Banco de México en el Fideicomiso

SOLO CONSULTA
SOLO CONSULTA
SOLO CONSULTA

Denominado Fondo de Operación y Financiamiento Bancario a la Vivienda Fovi. Ord. Mercantil Núm. Exp. 12373/2025 Emplazamiento. 1 Acdo. en Exhorto.

Maquinaria Intertorito S.A. de C.V. vs. Grupo Corporativo Urbis S.A. de C.V. Ord. Civil Núm. Exp. 12053/2025 Desechamiento. 1 Acdo. en Exhorto.

Martínez Bonifacio Dulce Luceli vs. Correa Marcos Luis Ángel. Otros Núm. Exp. 12250/2025 Oficio. 1 Acdo. en Exhorto.

Martínez García Sofía vs. Sánchez Orea Marcial Emiliano y Otro. Otros Núm. Exp. 12463/2025 Notif. Persona Con Traslado. 1 Acdo. en Exhorto.

Mejía Espinosa Juan Carlos vs. Herrera Huerta Carolina. Ord. Núm. Exp. 2029/2024 Vita. 1 Acdo. en Exhorto.

Méndez Díaz Helenna Frine vs. Méndez Salcedo Eduardo. Otros Núm. Exp. 12242/2025 Oficio para Informes. 1 Acdo. en Exhorto.

Mendoza Hernandez Josefina vs. Zárate Pérez Reynaldo. Div. Nec. Núm. Exp. 12214/2025 Oficio. 1 Acdo. en Exhorto.

Molina Gamboa Maribel vs. Pérez Abundis Antonio y Juez 45 Encargado Registro Civil de la Delegación 03, Entidad 09 del Distrito Federal hoy Ciudad de México. Ord. Núm. Exp. 11995/2025 Oficio. 1 Acdo. en Exhorto.

Molina Gil de Ruíz Castilla Blanca vs. León de Estrada Adriana y Pumarejo Thompson de Escudero Herminia. Otros Núm. Exp. 12181/2025 Emplazamiento. 1 Acdo. en Exhorto.

Molinos Azteca de Chalco S.A. de C.V. vs. Guzmán García Mauricio. Otros Núm. Exp. 11748/2025 Notificar. 1 Acdo. en Exhorto.

Montes de Oca Martínez Carlos Alfredo y/o Joaquín Wong Montes de Oca y/o Joaquín Wong y/o Joaquín Montes de Oca Wong y/o Carlos Alfredo Montes de Oca Wong Wong su Sucesión. Testament. Núm. Exp. 12314/2025 Oficio. 1 Acdo. en Exhorto.

Morales Rosales Germán vs. Raya Botello María Raya. Otros Núm. Exp. 11967/2025 Oficio. 1 Acdo. en Exhorto.

Morales Ventura María Fernanda vs. Ruíz Pulido Brandon. Otros Núm. Exp. 12153/2025 Oficio Alimentos. 1 Acdo. en Exhorto.

Mujica Vda. de Sagredo Marcela del Carmen vs. Salome Vázquez Amalia María y Warnholtz Unghvary de Retteg Ernesto Enrique. Testament. Núm. Exp. 7229/2025 Vista. 3 Acdos. en Exhorto.

Muñiz Echeverría J Guadalupe vs. Banco Nacional del Pequeño Comercio Sociedad Nacional de Crédito Institución de Banca de Desarrollo y Otros. Ord. Civil Núm. Exp. 12033/2025 Oficio. 1 Acdo. en Exhorto.

Negrete Vega Dora Eugenia vs. Sarabia Ochoa Juan José Francisco vs. Sociedad Hipotecaria Federal, Sociedad Nacional de Crédito, Institución de Banca de Desarrollo. Otros Núm. Exp. 12146/2025 Notificación. 1 Acdo. en Exhorto.

Neria López Ilana Isabel vs. Guerrero Huerta Fernando. Otros Núm. Exp. 12043/2025 Emplazamiento. 1 Acdo. en Exhorto.

Neyra González Jorge Alejandro vs. Arce Reyes José Fernando y Lavvalle Attolini Sergio y Loza Guzmán María Angélica. Ejecutivo Mercantil Núm. Exp. 12339/2025 1 Acdo. en Exhorto.

Nogales Bautista Maribel vs. Villaseñor García Javier. Otros Núm. Exp. 12003/2025 1 Acdo. en Exhorto.

Olvera Farrera César Enrique vs. Caneda Navarro Maranatha. Div. Voluntario Núm. Exp. 12038/2025 Oficio. 1 Acdo. en Exhorto.

Ortega Garnica María Irene vs. Salazar Arellano Samuel. Controv. Núm. Exp. 1920/2024 Vista. 1 Acdo. en Exhorto.

Ortiz Mateo Paula vs. Del Ángel Martínez Adrián. Cnpcyf - Alimentos Núm. Exp. 12322/2025 Oficio. 1 Acdo. en Exhorto.

Oscoy Ramírez Fabiola vs. Andrade Barrera Ramón. Div. Voluntario Núm. Exp. 12343/2025 Oficio. 1 Acdo. en Exhorto.

Padilla Fragoso Gerardo vs. HSBC México S.A. Institución de Banca Múltiple Grupo Financiero HSBC División Fiduciaria antes Banco Internacional S.A. Institución de Banca Múltiple Grupo Financiero Bital División Fiduciaria. Otros Núm. Exp. 12163/2025 Emplazamiento. 1 Acdo. en Exhorto.

Pallares Fajardo Jorge Rafael vs. Pallares Mendieta Laura Elisa y Pallares Mendieta Mariamne y Mendieta Acosta Laura Susana. Ord. Núm. Exp. 12206/2025 Oficio. 1 Acdo. en Exhorto.

Paraíso Los Cabos S. de R. L. de C.V. vs. Mullen Mike Leonce y Santander Vivienda Sociedad Anónima de Capital Variable, Sociedad Financiera de Objeto Múltiple, Entidad Regulada, Grupo Financiero Santander México (En Lo Sucesivo Referido Santander Vivienda, Anteriormente Ge Money Bank, S.A. Institución de Banca Múltiple, Ge Capital Grupo Financiero, División Fiduciaria, en Lo Sucesivo Referido Ge Money, Quien Era Fiduciaria, y Ge Money Crédito Hipotecario, S.A. de C.V., Sociedad Financiera Objeto Limitado (En Lo Sucesivo, Referido Ge Crédito), Quien Fungia como Fidecomisario en Primer Lugar en el Contrato de Fideicomiso (Termino Definido más Adelante), Ambas Entidades Se Fusionaron Posteriormente y Sus Derechos y Obligaciones Fueron Absorbidos por Ahora Santander Vivienda, Ejecutivo Civil Núm. Exp. 12325/2025 Requerimiento Pago, Emb. y Emplazamiento. 1 Acdo. en Exhorto.

Patrimonio S.A. de C.V. Sociedad Financiera de Objeto Múltiple Entidad Regulada vs. Castellanos Ramírez María Teresa. Ord. Mercantil Núm. Exp. 10057/2025 Autoriza Mi Tribunal. 1 Acdo. en Exhorto.

Paulin Olmos Alejandro vs. Paulin Avilés Alejandro Hazel. Ord. Núm. Exp. 12308/2025 Oficio. 1 Acdo. en Exhorto.

Peñaloza Moreno Raúl vs. Barajas Martínez Blanca Estela. Otros Núm. Exp. 12236/2025 Emplazamiento. 1 Acdo. en Exhorto.

Peñaloza Velasco Columba vs. Barrera Flores Ernesto. Ord. Núm. Exp. 12135/2025 Oficio Registro Civil. 1 Acdo. en Exhorto.

Pérez Cordero José Víctor Hugo y Mendoza Cruz Miguel Ángel vs. Lira Villada Ricardo. Ejecutivo Mercantil Núm. Exp. 12200/2025 Oficio. 2 Acdos. en Exhorto.

Pérez Maya Fortino Antonio vs. Torrez Hernández Reyna. Otros Núm. Exp. 12131/2025 1 Acdo. en Exhorto.

Pérez Uribe Erick Rafael vs. Hernández Balderas Adriana Ivonne. Otros Núm. Exp. 11996/2025 Oficio. 1 Acdo. en Exhorto.

Polo Hernández Romana vs. Archivaldo Polo Lilia Eugenia. Intestam. Núm. Exp. 12098/2025 Notificación. 1 Acdo. en Exhorto.

Prado Roboes Juan Felipe vs. Ustaran Barroso Mayra. Ord. Núm. Exp. 7140/2025 Girar Oficio. 1 Acdo. en Exhorto.

Promociones Habitacionales del Centro Demexico S.A. de C.V. vs. Manzano Luna Madai. Juris. Voluntaria Núm. Exp. 1943/2025 Vista Razon. 1 Acdo. en Exhorto.

Quinta Sanvicente Iliana Carolina vs. Martínez Reyes Fernando. Ord. Núm. Exp. 12285/2025 Oficio. 1 Acdo. en Exhorto.

Ramírez Colín Miguel Ángel vs. Central de Amortiguadores y Suspensiones Aragón S.A. de C.V. Ord. Mercantil Núm. Exp. 4434/2025 No Ha Lugar. 1 Acdo. en Exhorto.

Ramírez Gutiérrez José Bernardo vs. Gabriel Hernández Vianey. Otros Núm. Exp. 12280/2025 Oficio. 1 Acdo. en Exhorto.

Ramírez Rodríguez Hipólito y Rodríguez Sánchez Érika. Otros Núm. Exp. 12360/2025 Oficio. 1 Acdo. en Exhorto.

Ramírez Salazar Carolina vs. Durazo Ponce Roberto. Ord. Civil Núm. Exp. 12256/2025 Emplazar. 1 Acdo. en Exhorto.

Ramírez Sánchez Vanessa Isabel vs. Ramírez Vargas José Luis. Desah. Núm. Exp. 12522/2025 Emplazamiento. 1 Acdo. en Exhorto.

Ramos Arellano Ana Rocío y Hernández Enríquez Alfonso. Otros Núm. Exp. 11262/2025 Girar Oficio. 1 Acdo. en Exhorto.

Reyes Trejo Marcela vs. Trejo Molina Carlos David. Ejecutivo Mercantil Núm. Exp. 5514/2025 Nueva Cuenta. 1 Acdo. en Exhorto.

Reynaud Pulido Cecile Mireille vs. Acevedo Arano Arturo. Ord. Civil Núm. Exp. 12085/2025 1 Acdo. en Exhorto.

Rocher Gramajo Delia Stefany vs. Rocher Chang Jaime. Ord. Núm. Exp. 12055/2025 Emplazamiento. 1 Acdo. en Exhorto.

Rodrigue Lozano Jorge. Juris. Voluntaria Núm. Exp. 12428/2025 Oficios. 1 Acdo. en Exhorto.

Rodríguez Graciano Néstor Javier vs. García Gómez Humberto. Ord. Civil Núm. Exp. 11769/2025 1 Acdo. en Exhorto.

Rodríguez Meraz Belén vs. Metlife México, Sociedad Anónima de Capital Variable. Ord. Civil Núm. Exp. 12287/2025 Emplazar. 1 Acdo. en Exhorto.

Rojas Lara Silverio vs. Xicohtencatl Rojas María del Rosario y Ramírez Reyes Jesús y Lara Xicoténcatl Leonor y/o Ma Leonor Lara. Ord. Civil Núm. Exp. 12255/2025 Emplazamiento. 1 Acdo. en Exhorto.

Romero Cobayasi Juan Matin vs. Plaza Jaramillo Jenny Kasandra. Otros Núm. Exp. 12035/2025 1 Acdo. en Exhorto.

Rosas Martínez Delia vs. García Vázquez Mauro. Intestam. Núm. Exp. 12358/2025 Oficio para Informes. 1 Acdo. en Exhorto.

Salazar Sosa María del Socorro vs. Instituto de Seguridad Social y Servicios Sociales, Fondo de la Vivienda del Instituto de Seguridad y Servicios Sociales de Los Trabajadores del Estado. Ord. Civil Núm. Exp. 12369/2025 Oficio. 1 Acdo. en Exhorto.

Sánchez Aguirre Miguel Ángel vs. Portillo Hernández María Elena y Sánchez Portillo Aurora Berenice. Ord. Civil Núm. Exp. 12199/2025 Emplazamiento. 1 Acdo. en Exhorto.

Sánchez González Eduardo vs. Sánchez Sánchez Brenda. Otros Núm. Exp. 12050/2025 Oficios. 1 Acdo. en Exhorto.

SOLO CONSULTA
SOLO CONSULTA
SOLO CONSULTA

Sánchez López Alida vs. Juan Cruz Adolfino. Otros Núm. Exp. 11969/2025 1 Acdo. en Exhorto.
Sánchez Ruíz José Luis vs. Gutiérrez Ortiz Maricela. Div. Voluntario Núm. Exp. 12105/2025 Oficio. 1 Acdo. en Exhorto.
Santander Consumo S.A. de C. V, Sociedad Financiera de Objeto Múltiple Entidad Regulada Grupo Financiero Santander México vs. Vélez Espinosa de Los Monteros Juan Carlos También Conocido como Juan Carlos Velex Espinosa de Mont. Ejecutivo Mercantil Núm. Exp. 425/2025 Vista. 1 Acdo. en Exhorto.
Santillanes Allande Iván Humberto vs. Oficial del Registro Civil 08, del Municipio de Cuauhtémoc, Ciudad de México y/o Jefe del Archivo Central del Registro Civil de la Ciudad de México, Ambos por el Conductodel Director del Registro Civil de la Cidad de México. Ord. Núm. Exp. 11771/2025 Oficio. 1 Acdo. en Exhorto.
Solís Xochipa Juan. Intestam. Núm. Exp. 11919/2025 1 Acdo. en Exhorto.
Soto Morales Luis Alberto vs. Trejo López Ma. del Rosario y Jiménez de Romero Cristina. Otros Núm. Exp. 7314/2025 Se Desecha. 1 Acdo. en Exhorto.
Soto Sánchez Berenice vs. García Muciño Carlos. Otros Núm. Exp. 12352/2025 Emplazamiento. 1 Acdo. en Exhorto.
Suárez Maturano María Teresa vs. Herrera Montoya Fabricio. Ord. Núm. Exp. 11555/2025 Oficio. 1 Acdo. en Exhorto.
Tapia Paniagua Arturo vs. Ávila Romero María Bertha y/o y Otro y Carrillo Ramírez Arturo. Ord. Civil Núm. Exp. 12108/2025 Emplazamiento. 1 Acdo. en Exhorto.
Valdez Camacho María Fernanda vs. Farías Reyes David y María Isabel Arce Osuna. Especial Hipotecario Núm. Exp. 12392/2025 Notif. Personal Con Traslado. 1 Acdo. en Exhorto.
Valdez Soto Karol Iris vs. Parrilla Aguilar Sinuhe. Ord. Núm. Exp. 12026/2025 Oficio Trabajo Social. 1 Acdo. en Exhorto.
Vallejo Serrano Guadalupe Iasabel vs. Gutiérrez García Luis Enrrique. Otros Núm. Exp. 12142/2025 1 Acdo. en Exhorto.
Vargas Elizalde Quinatzin vs. Alcántara González Antonia Eugenia. Ejecutivo Mercantil Núm. Exp. 12112/2025 Notif. Personal. 1 Acdo. en Exhorto.
Vázquez Arciniega Violeta Guadalupe en Carácter de Albacea de la Sucesión a Bienes de Heberto Vázquez Ramírez vs. Fideicomiso 65, Denominado Fondo Nacional de Habitaciones Populares Fonhapo Fideicomiso en el Cual Participo Banco Nacional de Obras y Servicios Públicos, Sociedad Nacional de Crédito Institución de Banca de Desarrollo a Través de su División Fiduciaria y Construcción Adecuada Sociedad Anónima. Otros Núm. Exp. 12141/2025 Emplazamiento. 1 Acdo. en Exhorto.
Vega Hernández Hugo vs. Ángeles Sánchez María del Rosario. Otros Núm. Exp. 11796/2025 1 Acdo. en Exhorto.
Vega López Gabriela Lizeth vs. Romero Jiménez Aarón. Otros Núm. Exp. 12558/2025 Oficio Dif. 1 Acdo. en Exhorto.
Velarde Ramos Claudia Ivette vs. Portillo Campos José Juan. Otros Núm. Exp. 12096/2025 1 Acdo. en Exhorto.
Velázquez Molina Juan vs. Salvador Quezada Evelia. Ord. Núm. Exp. 11970/2025 Desecha. 1 Acdo. en Exhorto.
Vizuet Vizuet Pedro vs. Juárez Méndez Claudia Paola. Otros Núm. Exp. 11999/2025 1 Acdo. en Exhorto.
Xochihua Reyes Viridiana vs. Hernández Ruíz Edgar David. Otros Núm. Exp. 12149/2025 Emplazamiento. 1 Acdo. en Exhorto.

SOLO CONSULTA
SOLO CONSULTA
SOLO CONSULTA

JUZGADOS DE TUTELA DE DERECHOS HUMANOS

TRIGÉSIMO OCTAVO EN MATERIA PENAL DE PROCESO ESCRITO Y DE TUTELA DE DERECHOS HUMANOS DE LA CIUDAD DE MÉXICO

SECRETARÍA "A"
ACUERDOS DEL 27 DE MARZO DEL 2025

Barrios Martínez Anali y Northland Eduardo Rolando y Sierra Gavriel vs. Titular de la Dirección General del Registro Civil de la Ciudad de México y Titular de la Dirección de Asuntos Jurídicos del Registro Civil y Titular del Juzgado Sexto del Registtro Civil. Protección Efectiva de Derechos Tutela de Derechos Humanos Recepción de Cedula. 1 Acdo. Núm. Exp. 14/2025.

LA SECRETARIA DE ACUERDOS
LIC. ANA LIDIA CASTILLO DÍAZ

SECRETARÍA "C"
ACUERDOS DEL 27 DE MARZO DEL 2025

Tostado Hernández Héctor Manuel vs. Juez Décimo Tercero de Lo Civil en la Ciudad de México. Protección Efectiva de Derechos Tutela de Derechos Humanos Cedulas de Notificación. 1 Acdo. Núm. Exp. 13/2025.

EL SECRETARIO DE ACUERDOS
LIC. CÉSAR ARMANDO MORÁN MARTÍNEZ

SOLO CONSULTA
SOLO CONSULTA
SOLO CONSULTA

TRIBUNALES EN MATERIA LABORAL

PRIMER TRIBUNAL LABORAL DE ASUNTOS COLECTIVOS DE LA CIUDAD DE MÉXICO

SECRETARÍA "A"
ACUERDOS DEL 27 DE MARZO DEL 2025

Sindicato Emancipador de Trabajadores y Empleados de Molinos de Nixtamal, Tortillerías, Comercio y Prestación de Servicios en General y de Las Industrias de Productos de Metal, Cartón, Papel y Madera, Similares y Conexos del Estado de México Placido Mendoza vs. Frente Progresista de Empleados, Agentes y Trabajadores del Comercio de la República Mexicana y Fábrica de Cocinas Jaguar, S.A. de C.V. Proced. de Huelga Laboral 1 Acdo. en Exhorto. Núm. Exp. 87/2025.
Sindicato Nacional de Trabajadores Especializados Al Servicio de Empresas Particulares para la Industria del Transporte, Construcción en General, Sus Similares y Conexos vs. Fundación Pro- Peregrino de Guadalupe, A.C. Proced. de Huelga Laboral 2 Acdos. Núm. Exp. 75/2025.
Sindicato Nacional de Trabajadores Especializados Al Servicio de Empresas Particulares para la Industria del Transporte, Construcción en General, Sus Similares y Conexos vs. Inmobiliaria e Inversionista Las Peñas, S.A. Proced. de Huelga Laboral 1 Acdo. Núm. Exp. 77/2025.
Sindicato Nacional de Trabajadores de Servicios y Transporte en General, Similares y Conexos de la República Mexicana vs. Inmuebles y Servicios Niza, S.A. de C.V. Proced. de Huelga Laboral 1 Acdo. Núm. Exp. 225/2024.
Sindicato Nacional de Trabajadores de Tintorerías, Lavanderías, Hospitales, Laboratorios Médicos, Mantenimiento y Servicios de Limpieza en General vs. Estacionamiento Santa Teresa, S.A. de C.V. (Sucursal Santa Mónica). Proced. de Huelga Laboral 1 Acdo. Núm. Exp. 181/2024.
Sindicato Nacional de Trabajadores de Tintorerías, Lavanderías, Hospitales, Laboratorios Médicos, Mantenimiento y Servicios de Limpieza en General vs. Estacionamiento Santa Teresa, S.A. de C.V. Proced. de Huelga Laboral 1 Acdo. Núm. Exp. 185/2024.
Sindicato Nacional de Trabajadores de Tintorerías, Lavanderías, Hospitales, Laboratorios Médicos, Mantenimiento y Servicios de Limpieza en General vs. Flores y Regalos Ángeles, S.A. de C.V. Proced. de Huelga Laboral 1 Acdo. Núm. Exp. 183/2024.
Unión Nacional de Trabajadores de la Industria Alimenticia, Gastronómica, Turística, Hotelera, Similares y Conexos vs. Sindicato Progresista de Trabajadores de la Industria Turística, Gastronómica, Centros Deportivos y Sociales, Similares y Conexos de la República Mexicana vs. Operadora de Hoteles Hmr, S.A. de C.V. Proced. Especial (Colectivo) Laboral 1 Acdo. Núm. Exp. 255/2024.
EL SECRETARIO INSTRUCTOR
LIC. ROGERIO ANTONIO DÍAZ RIVERA

SECRETARÍA "B"
ACUERDOS DEL 27 DE MARZO DEL 2025

Asociación Sindical de Trabajadores del Instituto de Vivienda de la Ciudad de México vs. Instituto de Vivienda de la Ciudad de México. Proced. de Huelga Laboral 1 Acdo. Núm. Exp. 70/2025.
Sindicato Nacional de Trabajadores de Tintorerías, Lavanderías, Hospitales, Laboratorios Médicos, Mantenimiento y Servicios de Limpieza en General vs. Laboratorios Biomed, S.A. de C.V. Proced. de Huelga Laboral 1 Acdo. Núm. Exp. 186/2024.
Sindicato Nacional de Trabajadores de Tintorerías, Lavanderías, Hospitales, Laboratorios Médicos, Mantenimiento y Servicios de Limpieza en General vs. Operadora de Hospitales Ángeles, S.A. de C.V. Proced. de Huelga Laboral 1 Acdo. Núm. Exp. 180/2024.
Sindicato Nacional de Trabajadores de Tintorerías, Lavanderías, Hospitales, Laboratorios Médicos, Mantenimiento y Servicios de Limpieza en General vs. Operadora de Hospitales Ángeles, S.A. de C.V. Proced. de Huelga Laboral 1 Acdo. Núm. Exp. 182/2024.
Sindicato Nacional de Trabajadores de Tintorerías, Lavanderías, Hospitales, Laboratorios Médicos, Mantenimiento y Servicios de Limpieza en General vs. Operadora de Hospitales Ángeles, S.A. de C.V. Proced. de Huelga Laboral 1 Acdo. Núm. Exp. 184/2024.
Sindicato Nacional del Transporte y Servicios en General vs. Sanatorio Trinidad, S.A. de C.V. Proced. de Huelga Laboral 1 Acdo. Núm. Exp. 28/2025.
Sindicato de Trabajadores y Empleados de Los Servicios en General del Distrito Federal vs. Comité Pro- Conservación del Tepeyac, A.C. Proced. de Huelga Laboral 2 Acdos. Núm. Exp. 76/2025.
Sindicato de Trabajadores y Empleados de Los Servicios en General del Distrito Federal vs. Fundación Plaza Mariana, A.C. Proced. de Huelga Laboral 2 Acdos. Núm. Exp. 78/2025.
Unión de Obreros de Artes Gráficas de Los Talleres Comerciales, Similares y Conexos vs. Ferrandiz, S.A. de C.V. Proced. de Huelga Laboral 1 Acdo. Núm. Exp. 62/2025.
LA SECRETARIA INSTRUCTORA
LIC. OFELIA GARCÍA FLORES

PRIMER TRIBUNAL LABORAL DE ASUNTOS INDIVIDUALES DE LA CIUDAD DE MÉXICO

SECRETARÍA "A"
ACUERDOS DEL 27 DE MARZO DEL 2025

Ballesteros Bautista Mayra vs. Servicios Técnicos de Asistencia S. de R. L. de C.V. y Hernández Camacho Juana y Hernández Ballesteros Francisco. Proced. Ord. (Individual) Laboral Individual 1 Acdo. Núm. Exp. 203/2023.
García Ibanez Marily vs. Power Logistics Cargo Group S.A. de C.V. Proced. Ord. (Individual) Laboral Individual 1 Acdo. Núm. Exp. 1069/2023.
Hernández García Alejandro vs. Farmacos Nacionales, S.A. de C.V. Proced. Ord. (Individual) Laboral Individual 1 Acdo. Núm. Exp. 1575/2023.
Secreto. Otros (Paraprocesales O. Voluntarios) Laboral Individual 1 Acdo. Núm. Exp. 155/2024.
Secreto. Proced. Ord. (Individual) Laboral Individual 1 Acdo. Núm. Exp. 157/2024.
Secreto. Proced. Ord. (Individual) Laboral Individual 1 Acdo. Núm. Exp. 541/2024.
LA SECRETARIA INSTRUCTORA
LIC. DIANA KARINA NERI VÁZQUEZ

SECRETARÍA "B"
ACUERDOS DEL 27 DE MARZO DEL 2025

Anaya García Elizabeth vs. Godo Parsa, S.A. P. I. de C.V. y Patjane Tame Alexis. Proced. Ord. (Individual) Laboral Individual 1 Acdo. en Cuad. Amparo. Núm. Exp. 258/2023 Jzgado Octavo de Distrito en Materia de Trabajo en la Ciudad de México Amparo 2610/2024.
Secreto. Proced. Ord. (Individual) Laboral Individual 1 Acdo. Núm. Exp. 1808/2024.
Secreto. Proced. Ord. (Individual) Laboral Individual 1 Acdo. en Cuad. Amparo. Núm. Exp. 1808/2024 Juzgado Séptimo de Distrito en Materia de Trabajo en la Ciudad de México 1215/2025.
AUDIENCIA
Vilchis Hernández Andrea Guadalupe vs. Bili Sun. Proced. Ord. (Individual) Laboral Individual. 1 Audiencia. Núm. Exp. 106/2023.
EL SECRETARIO INSTRUCTOR
LIC. DANIEL VALDÉS ESCOBEDO

SEGUNDO TRIBUNAL LABORAL DE ASUNTOS INDIVIDUALES DE LA CIUDAD DE MÉXICO

SECRETARÍA "A"
ACUERDOS DEL 27 DE MARZO DEL 2025

Arroyo Mancilla Alejandra Monserrat vs. Grupo Gayosso, S.A. de C.V. y Jardines del Tiempo, S.A. de C.V. Proced. Ord. (Individual) Laboral Individual Nueva Fecha y Hr Aud. Juicio. 1 Acdo. Núm. Exp. 1043/2023.
Barrón Flores Carlos vs. Universidad del Distrito Federal S. C. Campus Santa María. Proced. Ord. (Individual) Laboral Individual Certificación. 2 Acdos. Núm. Exp. 1753/2023.

SOLO CONSULTA
SOLO CONSULTA
SOLO CONSULTA

Campa Rodríguez Hanzel vs. Tecnolimpieza Delta, S.A. de C.V. Proced. Ord. (Individual) Laboral Individual Remite Auto Diverso. 1 Acdo. Núm. Exp. 81/2022.

Cazales Vital José Alberto vs. Isp Latinoamerica, S.A. de C.V. Proced. Ord. (Individual) Laboral Individual Contestación. 2 Acdos. Núm. Exp. 1495/2024.

Cortez Vencis Rodolfo vs. Klipot Equipat, S. C. y Corona Gortarez César y Robles Rojas Karla Georgette. Proced. Ord. (Individual) Laboral Individual Nva Fecha y Hr Aud. Preli. 1 Acdo. Núm. Exp. 1395/2023.

Díaz Martínez Gabriela vs. Pluridoctrinal Internacional Edu, S. C. y Colegio Anglo Mexicano del Sur, S. C. y Colegio Vida y Esperanza de México, S. C. y Colegio Nuevo Desarrollo Nacional y Hernández Guzmán Inés y Santiago Dorantes Enrique Ariel y Rossi Santiago. Proced. Ord. (Individual) Laboral Individual Remite Auto Diverso. 1 Acdo. Núm. Exp. 1979/2024.

Estrada Ramos Evelin Viridiana y Zapien Reyes Marcos y Rivera Dorantes Marisol vs. Servicios Inmobiliarios Iroa, S.A. de C.V. Proced. Ord. (Individual) Laboral Individual Amparo Indirecto Inf Just. 2 Acdos. en Cuad. Amparo. Núm. Exp. 1775/2023 Amparo Indirecto (1247/2025).

Galindo Huidobro Gabriela vs. Colegio Guadalupe, S. C. Proced. Ord. (Individual) Laboral Individual Contestación de Demanda. 1 Acdo. Núm. Exp. 1727/2024.

Jiménez López Víctor Geovanny vs. Transportation & Handling G&G, S.A. de C.V. y González Hernández Guadalupe. Proced. Ord. (Individual) Laboral Individual Acuse Oficio. 2 Acdos. Núm. Exp. 2217/2024.

Martínez Vite Jenny vs. Asi Seguridad Privada, S.A. de C.V. Proced. Ord. (Individual) Laboral Individual Regulariza Proced. 2 Acdos. Núm. Exp. 1797/2024.

Mendoza Martínez Rafael vs. Tech Mahindra de México, S. de R. L. de C.V. Proced. Ord. (Individual) Laboral Individual Cump. Convn. y Pena C. 1 Acdo. Núm. Exp. 137/2024.

Ordóñez Mercado José Ramón vs. Operadora Salinas y Rocha, S.A. de C.V. y Grupo Salinas y Rocha, S.A. de C.V. Proced. Ord. (Individual) Laboral Individual Contestación de Demanda. 3 Acdos. Núm. Exp. 1099/2024.

Palma Martínez Andrea Fabiola vs. Advertising And Promotion, S.A. de C.V. Proced. Ord. (Individual) Laboral Individual Contestación de Demanda. 3 Acdos. Núm. Exp. 939/2024.

Pineda Flores José Óscar vs. Hale Aina, S.A. de C.V. Proced. Ord. (Individual) Laboral Individual Contestación de Demanda. 2 Acdos. Núm. Exp. 945/2024.

Román Carmona Iris Alinne vs. Planeación Integral Alvagsa, S.A. de C.V. Proced. Ord. (Individual) Laboral Individual Requiere Documentos. 2 Acdos. Núm. Exp. 1179/2024.

Silva Pineda Israel vs. Gráfica Villalba, S.A. de C.V. y Biopappel, S.A. de C.V. y Villalba Alcocer Adalberto y Villalba Benassini Adalberto. Proced. Ord. (Individual) Laboral Individual Acuse Oficio. 1 Acdo. Núm. Exp. 1103/2023.

Vega Martínez Pedro vs. Servicio Continental de Mensajería, S.A. de C.V. y Scm Paqueteria, S.A. de C.V. y Scm Cargo, S.A. de C.V. Proced. Ord. (Individual) Laboral Individual Incumplimiento. 1 Acdo. Núm. Exp. 1737/2023.

Villaseñor García José Jesús vs. I. I. I. Servicios, S.A. de C.V. Proced. Ord. (Individual) Laboral Individual Emplazamiento. 3 Acdos. Núm. Exp. 985/2024.

Yépez Reyna Gerardo vs. Si Vale México, S.A. de C.V. Proced. Ord. (Individual) Laboral Individual Acuse Of 740 Al Sat. 2 Acdos. Núm. Exp. 485/2023.

NO PUBLICADOS

Aguilar Álvarez Yader Isaid vs. Grupo Pizza Amantes, S.A. de C.V. Proced. Ord. (Individual) Laboral Individual Prevención. 1 Acdo. Núm. Exp. 519/2025.

Barrón Flores Carlos vs. Universidad del Distrito Federal S. C. Campus Santa María. Proced. Ord. (Individual) Laboral Individual Oficio 676 del Imss. 1 Acdo. Núm. Exp. 1753/2023.

Cruz Paz Juan Luis vs. Grupo Zorro Abarrotero, S. de R. L. de C.V. y el Cazador Comercial Abarrotero, S.A. de C.V. Proced. Ord. (Individual) Laboral Individual Desahoga Vista. 3 Acdos. Núm. Exp. 763/2024.

Cuautle Vélez Ernesto vs. Aramburo Trejo Mario. Proced. Ord. (Individual) Laboral Individual Prevención. 1 Acdo. Núm. Exp. 521/2025.

Espinosa López Julio Exael vs. Modulo Arquitectura y Construcción, S.A. de C.V. y Alvárez del Castillo Gus Gabriel Jacobo. Proced. Ord. (Individual) Laboral Individual Req Centro. 1 Acdo. Núm. Exp. 523/2025.

Hernández Celis Jissell vs. Panerias San Juanita, S.A. de C.V. y Esperanza Norte la Villa, S.A. de C.V. Proced. Ord. (Individual) Laboral Individual Cedula Sin Diligenciar. 1 Acdo. Núm. Exp. 781/2024.

Ramírez Santiago María del Carmen vs. Hokami, S.A. P. I. de C.V. y Colín Catalina y Montes René. Proced. Ord. (Individual) Laboral Individual Prevención. 1 Acdo. Núm. Exp. 525/2025.

Torres Reyes Isidro vs. Soluciones Constructivas de Aceso, S.A. de C.V. y Mabasa, S.A. de C.V. Proced. Ord. (Individual) Laboral Individual Acta Min Preli. 1 Acdo. Núm. Exp. 3/2024.

Yépez Reyna Gerardo vs. Si Vale México, S.A. de C.V. Proced. Ord. (Individual) Laboral Individual Of 853 Fgr. 3 Acdos. Núm. Exp. 485/2023.

SENTENCIA

Barrón Flores Carlos vs. Universidad del Distrito Federal S. C. Campus Santa María. Proced. Ord. (Individual) Laboral Individual Sent. Def. 1 Sent. Núm. Exp. 1753/2023

AUDIENCIA NO PUBLICADOS

Gómez Melo María Magdalena vs. Arrieta Camacho Michelle y Camacho María. Acta Min Aud. Prelim. Proced. Ord. (Individual) Laboral Individual. 1 Audiencia. Núm. Exp. 735/2024.

EL SECRETARIO INSTRUCTOR

LIC. SERGIO ALEJANDRO ALONSO COLEXCUA

SECRETARÍA "B"
ACUERDOS DEL 27 DE MARZO DEL 2025

Ángeles Mendoza Helda Jocabed vs. El Palacio de Hierro, S.A. de C.V. y Galicia Macedonio Blanca Sonia y González López Mariana. Proced. Ord. (Individual) Laboral Individual Ced. Sin Diligenciar. 2 Acdos. Núm. Exp. 1510/2023.

Martínez González Javier Adonai vs. Automotriz Samurai Universidad, S.A. de C.V. y Autofinanciamiento México, S.A. de C.V. y Hernández Venegas Juan Antonio. Proced. Ord. (Individual) Laboral Individual Ced. Diligenciada. 1 Acdo. Núm. Exp. 1218/2024.

Palomino Lara Eduardo Antonio vs. Restaurantes Las Alitas, S.A. de C.V. y Dinesa Pizzas, S.A. de C.V. Proced. Ord. (Individual) Laboral Individual Ced. Diligenciada. 4 Acdos. Núm. Exp. 756/2024.

Salinas Hernández Diana Andrea vs. Powerup Technology México, S.A. de C.V. y Contla Morales Mónica y Ramírez Pérez Iván David y Mi Stori, S.A. de C.V. Proced. Ord. (Individual) Laboral Individual Ced. Sin Diligenciar. 5 Acdos. Núm. Exp. 1754/2024.

Salinas Vara Rolando vs. Mota- Engil México S.A. P. I. de C.V. y Concesionaria Autopista Tuxpan- Tampico S.A. de C.V. y Consorcio Gdl Viaducto S.A. P. I. de C.V. y Consorcio Tunel Guadalajara S.A. P. I. de C.V. y Grupo A3o S.A. de C.V. y Quidservicios S.A. de C.V. Proced. Ord. (Individual) Laboral Individual Ced. Sin Diligenciar. 3 Acdos. Núm. Exp. 1758/2023.

NO PUBLICADOS

López Serafín Norma Patricia vs. Autopista Urbana Siervo de la Nación, S.A. P. I. de C.V. y Otro. Proced. Ord. (Individual) Laboral Individual No Se Admite Exhorto. 1 Acdo. Núm. Exp. 616/2025.

Rivera Fragoza Irene vs. Amazing Trade de México S.A. de C.V. Proced. Ord. (Individual) Laboral Individual Admisión Exhorto. 1 Acdo. Núm. Exp. 622/2025.

Servicios de Salud y Diagnóstico Médico del Tepeyac, S. C vs. Martínez Velázquez Brayan Eduardo. Otros (Paraprocesales O. Voluntarios) Laboral Individual Admisión Paraprocesal. 1 Acdo. Núm. Exp. 618/2025.

Vnr Admón. & Services, S.A. de C.V. vs. Stamatiu Sánchez Minerva Atehnea. Otros (Paraprocesales O. Voluntarios) Laboral Individual Admisión Paraprocesal. 1 Acdo. Núm. Exp. 610/2025.

EL SECRETARIO INSTRUCTOR

LIC. ADRIÁN GUADALUPE MARTÍNEZ VIVAR

TERCER TRIBUNAL LABORAL DE ASUNTOS INDIVIDUALES DE LA CIUDAD DE MÉXICO

SECRETARÍA "A"
ACUERDOS DEL 27 DE MARZO DEL 2025

Alba Jiménez Berenice vs. Estrategias Comerciales en Promociones y Marketing, S.A. de C.V. y Herrera Hernández Ciro Efrén. Proced. Ord. (Individual) Laboral Individual Agregar. 1 Acdo. Núm. Exp. 367/2023.

SOLO CONSULTA
SOLO CONSULTA
SOLO CONSULTA

Cruz Mejía Fausto Andrés vs. Se Armo la Machaka, S.A. P. I. de C.V. Proced. Ord. (Individual) Laboral Individual Turnar a la Actuaria. 1 Acdo. Núm. Exp. 351/2023.

Espinosa Cruz Brandon Abraham vs. Nueva Walmart de México, S. de R. L. de C.V. Proced. Ord. (Individual) Laboral Individual Admite, Turnar Al Actuario. 1 Acdo. Núm. Exp. 353/2024.

Figueroa González María del Socorro vs. Vallas y Gigantografias de México, S.A. de C.V. y Agrupa Recursos Humanos, S.A. de C.V. y Barraza Bojalil Ramón y Manjarrez Arellano María Stefanie. Proced. Ord. (Individual) Laboral Individual Vista Con Contrarreplica. 1 Acdo. Núm. Exp. 1959/2023.

Frías Hurtado María de Guadalupe y Quiroz Salínas José Guadalupe y Ramírez García Óscar vs. Stellus Medevices, S.A. de C.V. y Frama Medik, S.A. de C.V. y Calderón Álvarez Tostado Clara Fabiola y de Los Cobos Silva Héctor Francisco. Proced. Ord. (Individual) Laboral Individual Turnar a la Actuaria y Elaborar Edictos. 1 Acdo. Núm. Exp. 337/2024.

Galicia Reyes Carlos vs. González Guilbot Carlos Alberto y González Sojo Mariana y Supreme Tea, S.A. de C.V. Proced. Ord. (Individual) Laboral Individual Agregar. 1 Acdo. Núm. Exp. 365/2023.

García Castro Víctor Alfonso vs. Ópticas York, S.A. de C.V. y Rubio Chávez Nora Guadalupe y Salcedo Guadalupe y Salcedo Jorge Miguel. Proced. Ord. (Individual) Laboral Individual Turnar a la Actuaria. 1 Acdo. Núm. Exp. 335/2023.

González Perrusquía Guadalupe vs. Grupo Irena Corporativo S.A. de C.V. Proced. Ord. (Individual) Laboral Individual Requerimiento de Ratificación. 1 Acdo. Núm. Exp. 65/2023.

González Perrusquía Guadalupe vs. Grupo Irena Corporativo S.A. de C.V. Proced. Ord. (Individual) Laboral Individual 1 Acdo. en Cuad. Amparo. Núm. Exp. 65/2023 643/2025.

González Villarreal Miguel Ángel vs. Compañía Promotora de Eventos Internacionales Sapi de C.V. y Seguridad de Protección y Estudios Logísticos Sppel S.A. de C.V. Proced. Ord. (Individual) Laboral Individual Vista Al Actor. 1 Acdo. Núm. Exp. 355/2024.

González Arellano Araceli vs. Promociones e Inversiones de Guerrero, S.A. P. I. de C.V. Proced. Ord. (Individual) Laboral Individual Desahogo de Prevención. 1 Acdo. Núm. Exp. 1249/2024.

González Arellano Araceli vs. Promociones e Inversiones de Guerrero, S.A. P. I. de C.V. Proced. Ord. (Individual) Laboral Individual Sobresee. 1 Acdo. en Cuad. Amparo. Núm. Exp. 1249/2024 2987/2024.

Gutiérrez Juárez Alfredo Alejandro vs. La Cosmopolitana, S.A. de C.V. Proced. Ord. (Individual) Laboral Individual Acuerdo. 1 Acdo. Núm. Exp. 1033/2024.

Haime Levy Luis vs. Resinas y Materiales, S.A. de C.V. y Echenique García Antonio. Proced. Ord. (Individual) Laboral Individual Agregar. 1 Acdo. Núm. Exp. 345/2023 517/2024- Vii.

López Lemus José vs. Movilidad Interurbana Integral y Turística, S.A. P. I. de C.V. Proced. Ord. (Individual) Laboral Individual Billete de Depósito. 1 Acdo. Núm. Exp. 91/2023.

Muñoz Servín Josué Emmanuel vs. Álvarez García Pedro Abraham y Álvarez García Rodrigo y Gamboa Arzate María Guadalupe y Procuna Morales Renato y Enforcer International, S.A. de C.V. y Inteliphone, S.A. de C.V. y Grupo Consultor Tirana, S.A. de C.V. y Grupo Publicitario Tirana, S.A. de C.V. y Grupo Concentra, S.A. de C.V. y Corporativo de Negocios M&P, S.A. de C.V. y Vidala M&P, S.A. de C.V. y Deskdellco, S.A. de C.V. Proced. Ord. (Individual) Laboral Individual Turnar a la Actuaria. 1 Acdo. Núm. Exp. 1683/2023.

Roldán Jaime María Fernanda y de León Benítez Rubén Patrocinio vs. Ega Creativos, S.A. de C.V. Proced. Ord. (Individual) Laboral Individual Turnar a la Actuaria. 1 Acdo. Núm. Exp. 375/2023.

Roldán Jaime María Fernanda y de León Benítez Rubén Patrocinio vs. Ega Creativos, S.A. de C.V. Proced. Ord. (Individual) Laboral Individual Sobresee. 1 Acdo. en Cuad. Amparo. Núm. Exp. 375/2023 Ind. 866/2024.

Ruíz Méndez Francisco Javier vs. Maquinas, Información y Tecnología Avanzada, S.A. de C.V. y Team Tecnology Group, S.A. de C.V. y Maldonado González Francisco José y Maldonado González Luis y Serrano Sánchez Aracely y N Josefina Daniel. Proced. Ord. (Individual) Laboral Individual Admite, Turnar Al Actuario. 1 Acdo. Núm. Exp. 333/2025.

Secreto. Proced. Ord. (Individual) Laboral Individual 1 Acdo. Núm. Exp. 2307/2024.

Secreto. Proced. Ord. (Individual) Laboral Individual 1 Acdo. Núm. Exp. 2309/2024.

Secreto. Proced. Ord. (Individual) Laboral Individual Requerimiento Originales. 1 Acdo. Núm. Exp. 2313/2024.

Secreto. Proced. Ord. (Individual) Laboral Individual 1 Acdo. Núm. Exp. 2315/2024.

Secreto. Proced. Especial Laboral Individual 1 Acdo. Núm. Exp. 2317/2024.

Secreto. Proced. Ord. (Individual) Laboral Individual 1 Acdo. Núm. Exp. 2321/2024.

Secreto. Proced. Ord. (Individual) Laboral Individual Requerimiento Originales. 1 Acdo. Núm. Exp. 2323/2024.

Secreto. Proced. Ord. (Individual) Laboral Individual 1 Acdo. Núm. Exp. 2325/2024.

Secreto. Proced. Ord. (Individual) Laboral Individual 1 Acdo. Núm. Exp. 2327/2024.

Secreto. Proced. Ord. (Individual) Laboral Individual 1 Acdo. Núm. Exp. 2329/2024.

Secreto. Proced. Ord. (Individual) Laboral Individual 1 Acdo. Núm. Exp. 2333/2024.

Secreto. Proced. Ord. (Individual) Laboral Individual 1 Acdo. Núm. Exp. 2337/2024.

Secreto. Otros (Paraprocesales O. Voluntarios) Laboral Individual 1 Acdo. Núm. Exp. 2339/2024.

Secreto. Proced. Ord. (Individual) Laboral Individual 1 Acdo. Núm. Exp. 2341/2024.

Secreto. Proced. Ord. (Individual) Laboral Individual 1 Acdo. Núm. Exp. 2343/2024.

Secreto. Proced. Ord. (Individual) Laboral Individual 1 Acdo. Núm. Exp. 2349/2024.

Secreto. Proced. Ord. (Individual) Laboral Individual 1 Acdo. Núm. Exp. 2351/2024.

Secreto. Proced. Ord. (Individual) Laboral Individual 1 Acdo. Núm. Exp. 2353/2024.

Secreto. Proced. Ord. (Individual) Laboral Individual 1 Acdo. Núm. Exp. 2357/2024.

Secreto. Proced. Ord. (Individual) Laboral Individual 1 Acdo. Núm. Exp. 2359/2024.

Secreto. Proced. Ord. (Individual) Laboral Individual 1 Acdo. Núm. Exp. 565/2025.

Secreto. Proced. Ord. (Individual) Laboral Individual 1 Acdo. Núm. Exp. 573/2025.

Secreto. Proced. Ord. (Individual) Laboral Individual 1 Acdo. Núm. Exp. 585/2025.

Secreto. Proced. Ord. (Individual) Laboral Individual 1 Acdo. Núm. Exp. 635/2025.

Secreto. Proced. Ord. (Individual) Laboral Individual Requerimiento Originales. 1 Acdo. Núm. Exp. 637/2025.

Secreto. Proced. Ord. (Individual) Laboral Individual 1 Acdo. Núm. Exp. 651/2025.

Sosa Ramírez Marisol vs. Soluciones Totales en Recursos Humanos Treviño Garza y Asociados, S.A. de C.V. y Corporativo en Soluciones de Recursos Humanos Garza y Asociados, S.A. de C.V. y Organización Integral de Alarmas y Seguridad Privada, S.A. de C.V. Proced. Ord. (Individual) Laboral Individual Deisistimiento. 1 Acdo. Núm. Exp. 1149/2024.

Zaragoza Islas Sabino y de Dios López José Luis y Almaraz Larrea Erik Osvaldo y Figueroa López Diego César vs. Nueva Elektra del Milenio, S.A. de C.V. Proced. Ord. (Individual) Laboral Individual Desahogo de Prevención. 1 Acdo. Núm. Exp. 1381/2024.

NO PUBLICADOS

González Arellano Araceli vs. Promociones e Inversiones de Guerrero, S.A. P. I. de C.V. Proced. Ord. (Individual) Laboral Individual en Amparo. 1 Acdo. en Cuad. Amparo. Núm. Exp. 1249/2024 2987/2024.

Secreto. Proced. Ord. (Individual) Laboral Individual 1 Acdo. Núm. Exp. 621/2025.

Secreto. Proced. Ord. (Individual) Laboral Individual 1 Acdo. Núm. Exp. 623/2025.

AUDIENCIA NO PUBLICADOS

Padrón Cerón Héctor vs. Relint de Importaciones y Exportaciones S.A. Proced. Ord. (Individual) Laboral Individual. 1 Audiencia. Núm. Exp. 577/2023.

EL SECRETARIO INSTRUCTOR
LIC. JORGE VALDÉS GÓMEZ

SECRETARÍA "B"
ACUERDOS DEL 27 DE MARZO DEL 2025

Arias Aguilar Tania Nallely vs. e And T Solutions, S.A. de C.V. Proced. Ord. (Individual) Laboral Individual Se Toma Conocimiento. 1 Acdo. en Cuad. Amparo. Núm. Exp. 836/2023 Amp. Dem 2.

SOLO CONSULTA
SOLO CONSULTA
SOLO CONSULTA

Domínguez Yáñez Emilia vs. Dstoreco, S.A. de C.V. Proced. Ord. (Individual) Laboral Individual Cita a Aud. Preliminar. 1 Acdo. Núm. Exp. 370/2023.
Hernández Ruíz Pedro Isaac vs. Capita Right People, S. de R. L. de C.V. Proced. Ord. (Individual) Laboral Individual Cita a Aud. Preliminar. 1 Acdo. Núm. Exp. 1352/2023.
León Flores María del Carmen vs. Cometra Seguridad Privada, S.A. de C.V. Proced. Ord. (Individual) Laboral Individual Admisión. 1 Acdo. Núm. Exp. 1838/2024.
Marroquín Palacios Victora vs. Modelos Deportivos y de Playa, S.A. de C.V. Proced. Ord. (Individual) Laboral Individual Cita a Aud. Preliminar. 1 Acdo. Núm. Exp. 1930/2023.
Martínez Romero José Luis vs. La Madrileña, S.A. de C.V. y Grupo Evolve Interactive, S. C. Proced. Ord. (Individual) Laboral Individual Cita a Aud. Preliminar. 1 Acdo. Núm. Exp. 816/2023.
Morales Berrospe Irving vs. Cx Interacctions, S.A. P. I. de C.V. Proced. Ord. (Individual) Laboral Individual Prevención. 1 Acdo. Núm. Exp. 1786/2024.
Moreno Hernández Leticia vs. Quijano Franco Fernando. Proced. Ord. (Individual) Laboral Individual Cita a Aud. Preliminar. 1 Acdo. Núm. Exp. 212/2024.
Ramírez López Kenya Yuriczi vs. San Fiame, S.A. de C.V. y Linchun Chen y Xu Liangsu. Proced. Ord. (Individual) Laboral Individual Admisión. 1 Acdo. Núm. Exp. 1804/2024.
Secreto. Proced. Ord. (Individual) Laboral Individual Desahogo de Prevención e Inadmisión. 1 Acdo. Núm. Exp. 1220/2024.
Secreto. Proced. Ord. (Individual) Laboral Individual Admisión. 1 Acdo. Núm. Exp. 1796/2024.
Secreto. Proced. Ord. (Individual) Laboral Individual Admisión. 1 Acdo. Núm. Exp. 1816/2024.
Secreto. Proced. Ord. (Individual) Laboral Individual Admisión. 1 Acdo. Núm. Exp. 1888/2024.
Secreto. Proced. Ord. (Individual) Laboral Individual Se Toma Conocimiento. 1 Acdo. en Cuad. Amparo. Núm. Exp. 512/2023 Amp. Actor.
Secreto. Proced. Ord. (Individual) Laboral Individual Exhorto. 1 Acdo. Núm. Exp. 630/2025.
Secreto. Proced. Ord. (Individual) Laboral Individual Exhorto. 1 Acdo. Núm. Exp. 632/2025.
Secreto. Proced. Ord. (Individual) Laboral Individual Exhorto. 1 Acdo. Núm. Exp. 634/2025.
Secreto. Proced. Ord. (Individual) Laboral Individual Requerimento. 1 Acdo. Núm. Exp. 636/2025.
Secreto. Proced. Ord. (Individual) Laboral Individual Requerimento. 1 Acdo. Núm. Exp. 638/2025.
Secreto. Proced. Ord. (Individual) Laboral Individual Desahogo de Prevención. 1 Acdo. Núm. Exp. 798/2024.
Vaca Rosas Heriberto vs. Morena Partido Político Nacional y Delgado Carrillo Mario. Proced. Ord. (Individual) Laboral Individual Cita a Aud. Preliminar. 1 Acdo. Núm. Exp. 1642/2023.
Valencia Mendoza Salvador vs. Inter- Con Servicios de Seguridad Privada, S.A. de C.V. Proced. Ord. (Individual) Laboral Individual Cita a Aud. Preliminar. 1 Acdo. Núm. Exp. 942/2023.
Vargas Castillo Jair vs. Imppulso Btl S.A. de C.V. Proced. Ord. (Individual) Laboral Individual Se Toma Conocimiento. 1 Acdo. en Cuad. Amparo. Núm. Exp. 134/2023 1494/2024.
Vargas Flores José Adrián vs. Operadora Coffee Shop Garat, S.A. de C.V. Proced. Ord. (Individual) Laboral Individual Cita a Aud. Preliminar. 1 Acdo. Núm. Exp. 108/2024.
Velázquez Castillo Mónica Violeta vs. Centro Médico Bios, A.C. y Instituto Mexicano del Seguro Social y Instituto del Fondo Nacional para la Vivienda de Los Trabajadores. Proced. Ord. (Individual) Laboral Individual Cita a Aud. Preliminar. 1 Acdo. Núm. Exp. 786/2023.
EL SECRETARIO INSTRUCTOR
LIC. MARIO RAMÍREZ MARTÍNEZ

CUARTO TRIBUNAL LABORAL DE ASUNTOS INDIVIDUALES DE LA CIUDAD DE MÉXICO

SECRETARÍA "A"
ACUERDOS DEL 27 DE MARZO DEL 2025

Alvarado García Jéssica vs. Ye Tianhui y Xiolian Xheng. Proced. Ord. (Individual) Laboral Individual Admisión. 1 Acdo. Núm. Exp. 489/2025.
Alvarado Villa José Luis vs. Apolinar Rodríguez Alejandro y Transportes Alis, S.A. de C.V. y Home Depot México, S. de R. L de C.V. Proced. Ord. (Individual) Laboral Individual Contestación a la Demanda Home Depot, S. de R. L. de C.V. 1 Acdo. Núm. Exp. 1255/2023.
Andriano Hurtado Manuel vs. Oilton Logística, S.A. de C.V. Proced. Ord. (Individual) Laboral Individual Admisión. 1 Acdo. Núm. Exp. 523/2025.
Carmona Esquivel Carla Ivonne vs. Urbana 270, S.A. de C.V. y Distribución Energetica Inversa S.A. de C.V. y León Arreguín Alberto. Proced. Ord. (Individual) Laboral Individual Admisión. 1 Acdo. Núm. Exp. 483/2025.
Castolo Valdez Norma Elena vs. Cruz Neri César Enrique y Hokami, S.A. de C.V. Proced. Ord. (Individual) Laboral Individual Oficio 8229/2025 Inc. de Suspensión. 1 Acdo. en Cuad. Amparo. Núm. Exp. 971/2023 Amparo Indirecto 3174/2024- Iv, contra Emplazamiento.
De la Vega Rojas Claudia Itzel vs. Wepark, S.A. de C.V. Proced. Ord. (Individual) Laboral Individual Admisión. 1 Acdo. Núm. Exp. 479/2025.
Espíndola Silva Luis Roberto vs. Fuentes y Fuentes Asociados, S.A. de C.V. y Fuentes Martínez Jaime Luis. Proced. Ord. (Individual) Laboral Individual Contestación a la Demanda de Dem. Físico Jaime Luis Fuentes Martínez y Otro. 1 Acdo. Núm. Exp. 957/2024.
Esquivel Avilés Daniela vs. Halfeo Comercializadora Mx, S.A. de C.V. Proced. Ord. (Individual) Laboral Individual Admisión. 1 Acdo. Núm. Exp. 521/2025.
García Eucario Bacilio vs. Multisistemas Gujadi Boss Seguridad Privada, S.A. de C.V. y Gutiérrez Valdez Óscar Arutro. Proced. Ord. (Individual) Laboral Individual Contestación. 1 Acdo. Núm. Exp. 1817/2024.
González Moysen Tania Estefania vs. Laumir Empresa de Seguridad Privada, S.A. de C.V. y Serprosep, S.A. de C.V. y Maldonado Irving. Proced. Ord. (Individual) Laboral Individual Admisión. 1 Acdo. Núm. Exp. 465/2025.
Guadalquivir Chis Montserrat vs. Servicios Corporativos Contigo, S. C. Proced. Ord. (Individual) Laboral Individual Archivo de Amparo. 1 Acdo. Núm. Exp. 725/2023 Dt 330/2025 contra Sent. de 13/01/2025.
Gutiérrez Yáñez José Alberto vs. Grupo Gayosso, S.A. de C.V. Proced. Ord. (Individual) Laboral Individual Admite Adhesivo Dt 331/2025. 1 Acdo. en Cuad. Amparo. Núm. Exp. 559/2023 Dt 331/2025 Amparo Directo contra Sent. 31/01/2025.
Guzmán Sánchez Ana Laura vs. Tiendas Soriana, S.A. de C.V. Proced. Ord. (Individual) Laboral Individual Cump. de Convenio. 1 Acdo. Núm. Exp. 277/2024.
Kuan Kiu Juárez María del Rosario vs. Pharma Plus, S.A. de C.V. Proced. Ord. (Individual) Laboral Individual Requerimiento Demandada. 1 Acdo. Núm. Exp. 31/2023.
Martínez Cortés Andrea Paola vs. Axa Seguros, S.A. de C.V. Proced. Ord. (Individual) Laboral Individual Contestación. 1 Acdo. Núm. Exp. 173/2025.
Martínez Flores Armando vs. Sonorense Grill And Bar y Carmona Ferreria Jaen Carlos y Sonorense Grill & Bar, S.A. de C.V. Proced. Ord. (Individual) Laboral Individual Admisión. 1 Acdo. Núm. Exp. 447/2025.
Meza Hernández Eustaquio vs. Sánchez Gutiérrez Miguel Ángel y Fypasa Construcciones, S.A. de C.V. y de Quien Resulte Responsable de la Fuente de Trabajo Ubicada en Calle Nicolás San Juan Número 1515, Colonia Valle Sur, Benito Juárez. Proced. Ord. (Individual) Laboral Individual Admisión de Exh. para Emplazar Procedente de San Luis Potosí. 1 Acdo. Núm. Exp. 519/2025.
Minero Segura Jacinto vs. Akkad Romanos David y Distribuciones Andromeda, S.A. de C.V. y Andromeda Inc., S.A. de C.V. y Intermarq, S.A. de C.V. Proced. Ord. (Individual) Laboral Individual Acta Mínima de Juic. Con Convenio. 1 Acdo. Núm. Exp. 1047/2024.
Montes de Oca Ortega Julio César vs. Hamada Rintaro y Zensho Food de México, S.A. de C.V. Proced. Ord. (Individual) Laboral Individual Se Remiten Constancias 3 Días. 1 Acdo. en Cuad. Amparo. Núm. Exp. 955/2023 Amparo 3683/2023- III.
Navarro López Linda Silvia y López Álvarez Jorge Javier vs. Operadora San Lázaro, S.A. de C.V. y Operadora Marina de la Costa, S.A. de C.V. y Salceda Rodríguez Juan Manuel y Salceda Rodríguez Amador y Salceda López Amador. Proced. Ord. (Individual) Laboral Individual Denuncia y Ratif. de Convenio. 1 Acdo. Núm. Exp. 161/2024.

SÓLO CONSULTA
SÓLO CONSULTA
SÓLO CONSULTA

Ortega Peña Óscar y Jacobo Reyes Jorge vs. Operadora B Rojo, S.A. de C.V. Proced. Ord. (Individual) Laboral Individual Admisión. 1 Acdo. Núm. Exp. 451/2025.

Popoca Alcántara Alejandro vs. Navarro Muñoz Vicente Javier y Gallego López Luis y de la Cuesta Soria Valentina y de la Cuesta Soria Karla y Gallego Miranda Santiago. Proced. Ord. (Individual) Laboral Individual Admisión. 1 Acdo. Núm. Exp. 475/2025.

Prestadora de Servicios de Alta Gerencia, S. de R. L. de C.V. vs. Sánchez Alderete Mario Alberto. Proced. Ord. (Individual) Laboral Individual Se Interpuso Recurso de Revisión. 1 Acdo. en Cuad. Amparo. Núm. Exp. 1385/2023 Amparo 23/2025- III (Antes 3232/2024).

Revolución Fotodinamica S.A. de C.V. vs. Reyes Zuloaga Norma Adriana. Otros (Paraprocesales O. Voluntarios) Laboral Individual Paraprocesal X Exh. a Ecatepec de Morelos. 1 Acdo. Núm. Exp. 467/2025.

Ríos Quintanar María del Carmen vs. Ocram Seyer, S.A. de C.V. Proced. Ord. (Individual) Laboral Individual Acuerda Promoción, Estese a Fecha de Audiencia. 1 Acdo. Núm. Exp. 401/2024.

Romero Méndez Priscila Eugenia vs. Abarca Fernández Gerardo y Abarca Alcázar Gerardo Rafael y Abarca Alcázar Adriana Gisela y la Nueva Michoacana. Proced. Ord. (Individual) Laboral Individual Admisión. 1 Acdo. Núm. Exp. 453/2025.

Sánchez Fernández Adriana vs. Grupo Gigante S.A. B. de C.V. y Otro. Proced. Ord. (Individual) Laboral Individual Admisión de Exh. para Emplazar Procedente de Xalapa Veracruz. 1 Acdo. Núm. Exp. 553/2025.

Secreto. Proced. Ord. (Individual) Laboral Individual Admisión. 1 Acdo. Núm. Exp. 481/2025.

Smego Marketing, S. de R. L. de C.V. vs. Fernández Herrera Flor Alejandra. Otros (Paraprocesales O. Voluntarios) Laboral Individual Admisión de Paraprocesal por Exh. a Ecatepec de Morelos. 1 Acdo. Núm. Exp. 437/2025.

Téllez Fresnedo Carlos Diego vs. Movo Servicios Automotrices, S.A. P. I. de C.V. Proced. Ord. (Individual) Laboral Individual Reagenda Fecha de Dilig. de Inspección. 1 Acdo. Núm. Exp. 763/2024.

AUDIENCIA

Valencia Chalita Natalia vs. Comunicaciones Integradas Anónimo, S.A. de C.V. Acta Mínima de Aud. Preliminar. Difiere por Prevención Proced. Ord. (Individual) Laboral Individual. 1 Audiencia. Núm. Exp. 639/2024.

LA SECRETARIA INSTRUCTORA
LIC. ANEVI LUCILA LIRA HERNÁNDEZ

SECRETARÍA "B"
ACUERDOS DEL 27 DE MARZO DEL 2025

Abreo Alfaro Rosa María Guadalupe vs. Cobranza y Recuperación, S.A. de C.V. Proced. Ord. (Individual) Laboral Individual 1 Acdo. Núm. Exp. 1398/2023 Reinstalación.

Call Center Services, S.A. de C.V. vs. Torres Robles Yoshimar Arturo. Otros (Paraprocesales O. Voluntarios) Laboral Individual Acdo. Admisión Paraprocesal. 1 Acdo. Núm. Exp. 568/2025.

Flores Bocanegra Leticia vs. Limpi Mexicana S.A. de C.V. y Profesionales de Limpieza S.A. de C.V. y Pérez del Valle Marisol y Grupo Nacional Provincial S.A. de C.V. Proced. Ord. (Individual) Laboral Individual Acdo. Se Ordena Dilig. Exh. para Emplazamiento. 1 Acdo. Núm. Exp. 606/2025 Exh. Interno 170/2025.

García Hernández Eva vs. Del Cerro Campos Alejandro y Grupo Santanderico, S.A. de C.V. Proced. Ord. (Individual) Laboral Individual 1 Acdo. Núm. Exp. 556/2025 Indemnización.

Gómez Correa M. Elena vs. González Villalobos Belinda Anabel. Proced. Ord. (Individual) Laboral Individual Acdo. Admisión y Se Ordena Emplazar. 1 Acdo. Núm. Exp. 558/2025 Indemnización.

Gómez Miranda Karla Nayeli vs. Vidrio Magno y Procesos, S. de R. L. de C.V. y Hernández Miranda Sergio. Proced. Ord. (Individual) Laboral Individual 1 Acdo. Núm. Exp. 1934/2023 Indemnización.

Hernández Barrera Jéssica Yadira vs. Barradas Refrigeración Comercial, S.A. de C.V. Proced. Ord. (Individual) Laboral Individual 1 Acdo. Núm. Exp. 554/2025 Indemnización.

Hernández Bonilla Felipe vs. Almacenadora México, S.A. de C.V. y Despachos Aduaneros y Fiscales Inmobiliaria, S.A. de C.V. Proced. Ord. (Individual) Laboral Individual 1 Acdo. Núm. Exp. 1454/2023 Pago de Prestaciones.

Hernández Pérez Jesús Ronaldo vs. Tenedor del Cielo y Tenedor del Cielo, S.A. de C.V. y Rodero Cabrera Gerardo Humberto. Proced. Ord. (Individual) Laboral Individual Se Remite Exp. a Tribunal Federal. 1 Acdo. Núm. Exp. 2390/2024 Reinstalación.

Iglesias Villanueva Anahi vs. Dinesa Pizzas, S.A. de C.V. Proced. Ord. (Individual) Laboral Individual 1 Acdo. en Cuad. Amparo. Núm. Exp. 1740/2024 Amparo Actor vs. Omisión de Emplazamiento.

Lvmh Perfumes y Cosméticos de México, S.A. de C.V. vs. García Flores Miguel Ángel. Otros (Paraprocesales O. Voluntarios) Laboral Individual Inadmisión Falta Elementos. 1 Acdo. Núm. Exp. 566/2025.

López Segovia María Esmeralda vs. La Maroma Promociones, S.A. de C.V. Proced. Ord. (Individual) Laboral Individual Acdo. Admisión y Se Ordena Emplazar. 1 Acdo. Núm. Exp. 562/2025 Indemnización.

Martínez Herrera Luis Antonio vs. Farina Gourmet, S.A. P. I. de C.V. Proced. Ord. (Individual) Laboral Individual Acdo. Admisión y Se Ordena Emplazar. 1 Acdo. Núm. Exp. 564/2025 Indemnización.

Martínez Torres Concepción vs. Cabezas Salcedo Juan Ángel. Proced. Ord. (Individual) Laboral Individual 1 Acdo. en Cuad. Amparo. Núm. Exp. 1176/2024 Amparo Dem. vs. Omisión de Acordar Réplica.

Navarrete Vázquez Santos Armando vs. Furor Products y Revelación en el Vestir, S.A. de C.V. y Manufacturera Latina, S.A. de C.V. y Olmedo Chávez Adolfo. Proced. Ord. (Individual) Laboral Individual Autoriza Devolución Documentos. 1 Acdo. Núm. Exp. 424/2024 Indemnización.

Núñez Gómez Paola Cecilia vs. Comercial Tnsmex, S.A. de C.V. y Sayrols Galván Raúl Jordi. Proced. Ord. (Individual) Laboral Individual Cierre Fase Escrita. 1 Acdo. Núm. Exp. 990/2024 Reinstalación.

Pacheco Suárez Leonardo vs. Fuerza Especial de Defensa y Apoyo, S.A. de C.V. Proced. Ord. (Individual) Laboral Individual Acdo. Admisión y Se Ordena Emplazar. 1 Acdo. Núm. Exp. 560/2025 Indemnización.

Reyes Zantana Patricia vs. Integradora de Servicios Punch S.A. de C.V. Proced. Ord. (Individual) Laboral Individual Acdo. Se Ordena Dilig. Exh. para Emplazamiento. 1 Acdo. Núm. Exp. 600/2025 Exh. Interno 169/2025.

Rodríguez Gutiérrez Belén vs. Reyes Bolaños Eli Gabriela y Sánchez Erik. Proced. Ord. (Individual) Laboral Individual Se Deja Sin Efectos Aud. por Convenio. 2 Acdos. Núm. Exp. 882/2023 Reinstalación.

Rosario Marines Gabriela vs. López Cervantes Gloria y Plástico Oriente, S.A. de C.V. y Ramírez López Magali. Proced. Ord. (Individual) Laboral Individual Contestan Físicas y Reb. por Moral. 1 Acdo. Núm. Exp. 694/2024 Indemnización.

Tepichin Razo Argelia Kaori vs. La Europea México, S.A. P. I. de C.V. Proced. Ord. (Individual) Laboral Individual Cump. Total Convenio. 1 Acdo. Núm. Exp. 1894/2023 Reinstalación.

AUDIENCIA

Molina Beltrán César Víctor y Gutiérrez Meléndez Juan Manuel y Barranco Valencia Rodrigo Gustavo y Hernández Zúñiga Esli Yuridia vs. Servicio de Transportes Eléctricos de la Ciudad de México. Acta Minima Proced. Ord. (Individual) Laboral Individual. 1 Audiencia. Núm. Exp. 1914/2023 Reinstalación.

EL SECRETARIO INSTRUCTOR
LIC. IVÁN BARRERA RODRÍGUEZ

QUINTO TRIBUNAL LABORAL DE ASUNTOS INDIVIDUALES DE LA CIUDAD DE MÉXICO

SECRETARÍA "A"
ACUERDOS DEL 27 DE MARZO DEL 2025

Abad Galván Sajid vs. Los Ángeles Negros (Agrupación Musical) y Hernández Olvera Juan y Gutiérrez Herrera Fabián y Gutiérrez Herrera Mario. Proced. Ord. (Individual) Laboral Individual Requerimiento. 1 Acdo. en Cuad. Amparo. Núm. Exp. 123/2023 Amparo Directo D. T. 636/2023.

Barajas González Kenia Alejandra vs. Lens Best, S.A. de C.V. Proced. Ord. (Individual) Laboral Individual Contestación de Demanda. 1 Acdo. Núm. Exp. 1381/2024.

Espinosa Lavanderos Elizabeth Wendy vs. Cafi Asesores en Cobranzas, S. C. Proced. Ord. (Individual) Laboral Individual Sobreseimiento Fuera de Aud. Constitucional. 1 Acdo. en Cuad. Amparo. Núm. Exp. 921/2024 Amparo Indirecto 752/2025- II.

Granados Sánchez Carlos Eduardo vs. Corporativo de Seguridad Privada Diamante Cmp S.A. de C.V. Proced. Ord. (Individual) Laboral Individual Colegiado Archiva el Juic. de Amparo Directo. 1 Acdo. en Cuad. Amparo. Núm. Exp. 119/2022 Amparo Directo D. T. 410/2023.

SOLO CONSULTA
SOLO CONSULTA
SOLO CONSULTA

Granados Sánchez Carlos Eduardo vs. Corporativo de Seguridad Privada Diamante Cmp S.A. de C.V. Proced. Ord. (Individual) Laboral Individual Colegiado Ordena Archivo del Juic. de Amparo. 1 Acdo. en Cuad. Amparo. Núm. Exp. 119/2022 Amparo Directo D. T. 437/2023.

Granados Sánchez Carlos Eduardo vs. Corporativo de Seguridad Privada Diamante Cmp S.A. de C.V. Proced. Ord. (Individual) Laboral Individual Colegiado Admite Demanda de Amparo. 1 Acdo. en Cuad. Amparo. Núm. Exp. 119/2022 Amparo Directo Dt. 945/2024.

Hernández Montoya Salvador vs. Pérez Solís Isaac Daniel y Rodríguez Molina Juan Ramón. Proced. Ord. (Individual) Laboral Individual Replica. 1 Acdo. Núm. Exp. 487/2024.

Lozano López Ernesto vs. Industrias Process Projects S.A. P. I. de C.V. Proced. Ord. (Individual) Laboral Individual Razon Actuarial Exhorto. 1 Acdo. Núm. Exp. 221/2025.

Lucas Castillo Geovani vs. Grupo Maya Protección Personal Privada y Empresarial, S.A. de C.V. Proced. Ord. (Individual) Laboral Individual Contestación de Demanda. 1 Acdo. Núm. Exp. 697/2024.

Ludo Conection Train, S. de R. L. de C.V. vs. Bejero Ángeles Helda Andrea. Proced. Ord. (Individual) Laboral Individual Colegiado Desecha Demanda de Amparo. 1 Acdo. en Cuad. Amparo. Núm. Exp. 1215/2024 Amparo Directo Dt. 392/2025.

López Suñiga Brenda vs. Petronas Lubricants Internacional, S.A. de C.V. y P. L. Na México, S. de R. L. de C.V. y Lubricantes Vaval, S.A. de C.V. y Guzmán Jorge y Guzmán David. Proced. Ord. (Individual) Laboral Individual Colegiado Resuelve Recurso de Revisión y Confirma Sobreseimiento. 1 Acdo. en Cuad. Amparo. Núm. Exp. 1069/2024 Amparo Indirecto 2875/2024- V.

Mendoza Soto Adriana Berenice vs. Arboleda 215, S.A. de C.V. Proced. Ord. (Individual) Laboral Individual Se Agrega Dilig. y Se Ordena Dar Vista. 2 Acdos. Núm. Exp. 577/2023.

Olivares Jordán Itzu Jazmín vs. Lasser Celular S.A. de C.V. y Sistemas de Comunicación Drt, S.A. de C.V. Proced. Ord. (Individual) Laboral Individual Autorizado. 7 Acdos. Núm. Exp. 661/2023.

Ponce Domínguez María de Las Nieves vs. Epl Mcr, S.A. de C.V. Proced. Ord. (Individual) Laboral Individual 2 Acdos. Núm. Exp. 665/2024.

Quartux México, S.A. de C.V. vs. Ordaz Leyder Manuel. Otros (Paraprocesales O. Voluntarios) Laboral Individual Desistimiento. 1 Acdo. Núm. Exp. 2181/2024.

Roldán Fajardo Carlos Alberto vs. Propietario de la Razon Social. Proced. Ord. (Individual) Laboral Individual Señala Buzon y Autorizado. 1 Acdo. Núm. Exp. 235/2025.

Ruíz Aguilar Carlos vs. Rodríguez Ibarra Alonso José y Verdicultura, S.A. S. Proced. Ord. (Individual) Laboral Individual Replica. 1 Acdo. Núm. Exp. 1877/2024.

Santiago Ipiña Celia vs. Consultores Internacionales de Seguridad Asociados, S.A. de C.V. Proced. Especial Laboral Individual Replica. 1 Acdo. Núm. Exp. 643/2024.

Secreto. Proced. Ord. (Individual) Laboral Individual Desistimiento. 1 Acdo. Núm. Exp. 1035/2024.

Secreto. Proced. Ord. (Individual) Laboral Individual Replica. 1 Acdo. Núm. Exp. 807/2024.

Secreto. Proced. Ord. (Individual) Laboral Individual 1 Acdo. Núm. Exp. 815/2024.

Soto Ladrón de Guevara Daniel vs. Tecnología Aplicada a Negocios, S.A. de C.V. y Consultores y Soporte Amd, S.A. de C.V. y Sánchez N Esteban. Proced. Ord. (Individual) Laboral Individual Contestación. 1 Acdo. Núm. Exp. 441/2024.

Sánchez Contreras José Rodrigo vs. Comercializadora Kalgen, S.A. de C.V. y Emsa Acabados de Madera, S.A. de C.V. y Robles Gil Fernando. Proced. Ord. (Individual) Laboral Individual Contestación. 1 Acdo. Núm. Exp. 989/2024.

Sánchez Hernández Karla vs. Piña Segura Isis. Proced. Ord. (Individual) Laboral Individual Convn. y Pago. 1 Acdo. Núm. Exp. 537/2024.

Tapia Martínez Karen Alejandra vs. Huawei Technologies de México, S.A. de C.V. y Apron Weber, S.A. de C.V. Proced. Ord. (Individual) Laboral Individual Contestación de Demanda. 1 Acdo. Núm. Exp. 151/2024.

Torres Baca Eloir vs. Esquemas Tacticos de Promoción, S.A. de C.V. Proced. Ord. (Individual) Laboral Individual Revocación y Autr. de Apoderados. 1 Acdo. Núm. Exp. 1811/2024.

NO PUBLICADOS

Arellano Martínez Diego vs. Bufete de Buen Sociedad Civil y de Buen Unna Carlos Eduardo y de Buen Unna Claudia Elena y de Buen Unna Leonora Mercedes y Muñoz Ortega Saavedra Mario y Valdés Rodríguez Armando y Aguilar Castro Jaime Alfonso y Díaz Cruz Leslie y Romero Acevedo Luis Antonio y López Bistrain Karina. Proced. Ord. (Individual) Laboral Individual Se Agrega Promoción. 1 Acdo. Núm. Exp. 873/2023 Tomo I.

Arellano Martínez Diego vs. De Buen Unna Claudia Elena y de Buen Unna Leonora Mercedes y Bufete de Buen Sociedad Civil y de Buen Unna Carlos Eduardo y Valdés Rodríguez Armando y Muñoz Ortega Saavedra Mario y Aguilar Castro Jaime Alfonso y López Bistrain Karina y Romero Acevedo Luis Antonio y Díaz Cruz Leslie. Proced. Ord. (Individual) Laboral Individual Constancia de Notif. por Boletín Judicial. 1 Acdo. en Cuad. Amparo. Núm. Exp. 873/2023 Recurso de Q. Qt. 179/2024.

Cruz Palacios Christopher vs. At&T Comunicaciones Digitales, S. de R. L. de C.V. Proced. Ord. (Individual) Laboral Individual Sent. Sobresee el Juic. de Amparo. 1 Acdo. en Cuad. Amparo. Núm. Exp. 555/2023 Amparo Indirecto 544/2025- IV.

Gutiérrez Lugo Claudia vs. García Durán Fernando Enrique. Proced. Ord. (Individual) Laboral Individual Informe Justificado. 1 Acdo. Núm. Exp. 1685/2024 Amparo Indirecto 1162/2025.

Hernández González Brisna Isabel vs. Bienes y Servicios Kuali, S.A. de C.V. y Rojas de la Cruz Iván Alejandro y Sortillon Rogelio y Corporativo de Servicios Legaxxi S. C. y Rodríguez Gómez Cristofer Adrián. Proced. Ord. (Individual) Laboral Individual Informe Justificado. 1 Acdo. en Cuad. Amparo. Núm. Exp. 315/2024 Amparo Indirecto 850/2025.

Lerín Ángeles Octavio vs. Dstoreco, S.A. de C.V. Proced. Ord. (Individual) Laboral Individual Sobreseimiento Fuera de Aud. Constitucional. 1 Acdo. en Cuad. Amparo. Núm. Exp. 885/2024 Amparo Indirecto 747/2025.

Lizbeth Paola vs. Inmobiliaria y Proyectos Ejecutivos, S.A. de C.V. y Inzigna Capital Group, S.A. de C.V. y Zaga Cherem Salomón. Proced. Ord. (Individual) Laboral Individual Sobreseimiento Fuera de Aud. Constitucional. 1 Acdo. en Cuad. Amparo. Núm. Exp. 1711/2024 Amparo Indirecto 429/2025.

Martínez Ordóñez Claudio César vs. Grupo de Administración de Bienes y Servicios Puebla de S. C. Proced. Ord. (Individual) Laboral Individual Emplaz. Demandada. 1 Acdo. Núm. Exp. 441/2023.

Mejía Cruz Nabor vs. Estuardo Moscoso Edgar y Lisa. Proced. Ord. (Individual) Laboral Individual No Se Emplazo, Se Previene a la Parte Actora Con Apercibimiento. 1 Acdo. Núm. Exp. 1649/2024.

Piña Fulgencio Brenda vs. Ilsp Global Seguridad Privada, S.A. P. I. de C.V. Proced. Ord. (Individual) Laboral Individual Informe Justificado. 1 Acdo. en Cuad. Amparo. Núm. Exp. 1697/2023 Amparo Indirecto 760/2025.

Primero Quirino Martina vs. Acuña Torres Ricardo y Acuña Torres Elsa María y Acuña Torres Hortencia. Proced. Ord. (individual) laboral individual sobreseimiento fuera de aud. Constitucional. 1 Acdo. en Cuad. Amparo. Núm. Exp. 2089/2024 amparo indirecto 891/2025- I.

Villanueva Flores Gerardo vs. Universidad Azteca Plantel Morelos S. C. Proced. Ord. (Individual) Laboral Individual Requerimiento. 1 Acdo. en Cuad. Amparo. Núm. Exp. 295/2025 Amparo Indirecto 122/2025- II.

AUDIENCIA

Castro León Gelasio y Rojas Patricio Nallely Irais y López González Mario Alberto vs. Gabinete de Cobranza Especializada y Roit Servicios Integrales, S.A. de C.V. Acta Minima de Aud. Prelim. Proced. Ord. (Individual) Laboral Individual. 1 Audiencia. Núm. Exp. 1051/2023.

EL SECRETARIO INSTRUCTOR
LIC. MARTÍN GUTIÉRREZ DEL MONTE

SECRETARÍA "B"
ACUERDOS DEL 27 DE MARZO DEL 2025

Alemán Rojas Diana Nayibi vs. Red Tecnológica de Empleo, S.A. de C.V. Proced. Ord. (Individual) Laboral Individual Se Agrega Promoción. 1 Acdo. Núm. Exp. 1604/2023.

Álvarez Mora José Manuel vs. Grupo Escolt, S.A. de C.V. y López Chetepla Virgilio. Proced. Ord. (Individual) Laboral Individual Acta Mínima de Aud. Prelim. y Se Suspende. 1 Acdo. Núm. Exp. 258/2024.

Avendaño Juárez Gustavo vs. Tiendas Soriana, S.A. de C.V. Proced. Ord. (Individual) Laboral Individual Convn. Con Fecha de Pago. 1 Acdo. Núm. Exp. 1612/2024.

SOLO CONSULTA
SOLO CONSULTA
SOLO CONSULTA

Ávila Escobar Francisco vs. Olvera Valadez Iván Enrique. Proced. Ord. (Individual) Laboral Individual Amparo Directo. 2 Acdos. en Cuad. Amparo. Núm. Exp. 1608/2023 Amparo Directo Dt_.

Ávila Ruíz Clara vs. Fertigen, S. C. y González Garza María del Socorro. Proced. Ord. (Individual) Laboral Individual Pago. 1 Acdo. Núm. Exp. 1068/2024.

Ayala Guadarrama Mayela vs. Resort Condominiums International de México, S. de R. L. de C.V. Proced. Ord. (Individual) Laboral Individual Se Admite Contestación. 1 Acdo. Núm. Exp. 1936/2024.

Azamar Pérez Josué Javier vs. Ogando Regueiro Manuel y Operadora Turística Premium, S.A. de C.V. Proced. Ord. (Individual) Laboral Individual Admite Dt. 1 Acdo. en Cuad. Amparo. Núm. Exp. 202/2024 Amparo Directo Dt_2025.

Barbosa Hernández Alejandra Viridiana vs. Distribuidora Disur, S.A. de C.V. Proced. Ord. (Individual) Laboral Individual Se Admite Contrarréplica y Se Fija Fecha de Aud. Preliminar. 1 Acdo. Núm. Exp. 1848/2024.

Campos Serrano José Felipe vs. Distribuidora e Importadora Alsea, S.A. de C.V. y Alsea, S.A. B. de C.V. Proced. Ord. (Individual) Laboral Individual Se Admite Contrarréplica y Se Fija Fecha de Aud. Preliminar. 1 Acdo. Núm. Exp. 1310/2024.

De la Torre Sánchez Judith vs. Chubb Seguros México, S.A. y Aba Asistencias, S.A. de C.V. Proced. Ord. (Individual) Laboral Individual Se Agrega Promoción. 1 Acdo. Núm. Exp. 1928/2023.

Estefes Álvarez Karen vs. Coppel, S.A. de C.V. Proced. Ord. (Individual) Laboral Individual Se Admite Réplica. 1 Acdo. Núm. Exp. 1066/2024.

García Martínez Roberto vs. Envases Everest de Plásticos, S.A. de C.V. y Contreras Hurtado Benjamín. Proced. Ord. (Individual) Laboral Individual Se Agrega Promoción. 1 Acdo. Núm. Exp. 1164/2024.

Gómez Mata José María vs. Operadora y Procesadora de Productos de Panificación, S.A. de C.V. Proced. Ord. (Individual) Laboral Individual Agregar Promoción. 3 Acdos. Núm. Exp. 342/2024.

González Naveja Brenda Angélica vs. Improba, S.A. de C.V. y Logística y Servicios Empresariales, S.A. de C.V. y Grupo Zafrasol, S.A. de C.V. Proced. Ord. (Individual) Laboral Individual Se Agrega Promoción. 1 Acdo. Núm. Exp. 1456/2023.

Gutiérrez Cecilio Fernando vs. Vargas Gutiérrez Miguel Ángel y Fasecas Kataline. Proced. Ord. (Individual) Laboral Individual Amparo Directo. 1 Acdo. en Cuad. Amparo. Núm. Exp. 404/2024 Amparo Directo Dt 403/2025.

Herrera Guzmán Ruth Noemí vs. Triada Geotecnia, S.A. de C.V. Proced. Especial Laboral Individual Auto de Depuración Con Prevención. 1 Acdo. Núm. Exp. 364/2024.

López Herrera Ana Isai vs. Tecnología en Seguridad Privada Ssia Qroo, S.A. de C.V. Proced. Ord. (Individual) Laboral Individual Convn. Con Fecha de Pago. 1 Acdo. Núm. Exp. 248/2024.

Martínez Rubio David Alejandro vs. Fran Adoc Forwarder, S.A. de C.V. y Galindo Rodríguez Rodrigo y Galindo Rodríguez Hugo. Proced. Ord. (Individual) Laboral Individual Se Admite Contrarréplica y Se Fija Fecha de Aud. Preliminar. 1 Acdo. Núm. Exp. 206/2024.

Mondragón López Sandra Anel vs. Colegio Atid, A.C. Proced. Ord. (Individual) Laboral Individual Se Admite Réplica. 1 Acdo. Núm. Exp. 242/2024.

Narváez Genis Gilberto Onésimo vs. Unidad Habitacional San Isidro Fovissste Azcapotzalco y Pérez Sandoval Denisse y y Otros. Proced. Ord. (Individual) Laboral Individual Se Admite Contrarréplica y Se Fija Fecha de Aud. Preliminar. 1 Acdo. Núm. Exp. 1280/2024.

Narváez Genis Gilberto Onésimo vs. Unidad Habitacional San Isidro Fovissste Azcapotzalco y y Otros y Pérez Sandoval Denisse. Proced. Ord. (Individual) Laboral Individual Concede Amparo. 1 Acdo. en Cuad. Amparo. Núm. Exp. 1280/2024 Amparo Indirecto 624/2025.

Palomares Razo Juan Carlos vs. Palomares Razo Julio César y Alvarado Hernández Noemí Rocío. Proced. Ord. (Individual) Laboral Individual Se Agrega Promoción. 2 Acdos. Núm. Exp. 658/2024.

Perea Ibarra Juan Ramón vs. Grupo Devan, S.A. P. I. de C.V. y Cantú Cruz Denis y Cantú Cruz Evandro y Martínez Rábago Elena Estefania. Proced. Ord. (Individual) Laboral Individual No Formula Contrarréplica y Se Fija Fecha para Aud. Preliminar. 2 Acdos. Núm. Exp. 1324/2024.

Sánchez Palacios Karla Susana vs. Construcción Mantenimiento e Instalaciones Integrales, S.A. de C.V. y Gutiérrez Mejía Raymundo Andrés. Proced. Ord. (Individual) Laboral Individual Se Admite Réplica. 1 Acdo. Núm. Exp. 1808/2024.

Secreto. Proced. Ord. (Individual) Laboral Individual Desistimiento y Gratificación. 1 Acdo. Núm. Exp. 988/2024.

Secreto. Proced. Ord. (Individual) Laboral Individual Se Admite Contrarréplica y Se Fija Fecha de Aud. Preliminar. 1 Acdo. Núm. Exp. 1268/2024.

Secreto. Proced. Ord. (Individual) Laboral Individual Se Agrega Promoción. 1 Acdo. Núm. Exp. 758/2024.

Soto Serrano María del Carmen vs. Jardín de Niños Bosque del Sur, A.C. Proced. Ord. (Individual) Laboral Individual Se Agrega Promoción. 1 Acdo. Núm. Exp. 168/2024.

Vargas Flores Moisés Azael vs. Coppel, S.A. de C.V. Proced. Ord. (Individual) Laboral Individual Se Agrega Promoción. 1 Acdo. Núm. Exp. 698/2024.

NO PUBLICADOS

Ávalos Mondragón Nancy vs. Normalización y Certificación Nyce, S. C. Proced. Ord. (Individual) Laboral Individual Admite Queja. 1 Acdo. en Cuad. Amparo. Núm. Exp. 1752/2023 Recurso de Q. Qt 1/2025.

Jiménez Manrique Berenice vs. Banco Mercantil del Norte, S.A. Institución de Banca Múltiple, Grupo Financiero Banorte y Jurídico Colemart, S. C. Proced. Ord. (Individual) Laboral Individual Admite Dt. 1 Acdo. en Cuad. Amparo. Núm. Exp. 128/2022 Amparo Directo _ 384/2025.

Jiménez Manrique Berenice vs. Jurídico Colemart, S. C. y Banco Mercantil del Norte, S.A. Institución de Banca Múltiple, Grupo Financiero Banorte. Proced. Ord. (Individual) Laboral Individual Admite Dt. 1 Acdo. en Cuad. Amparo. Núm. Exp. 128/2022 Amparo Directo Dt_385/2025.

EL SECRETARIO INSTRUCTOR
LIC. EDGAR GARCÍA BARRERA

SEXTO TRIBUNAL LABORAL DE ASUNTOS INDIVIDUALES DE LA CIUDAD DE MÉXICO

SECRETARÍA "A"
ACUERDOS DEL 27 DE MARZO DEL 2025

Damián Guadarrama Luis Fernando Rey vs. Estrategias Jurídicas Empresariales, S. C. Proced. Ord. (Individual) Laboral Individual Citación para Aud. Preliminar. 1 Acdo. Núm. Exp. 157/2024.

Fajardo Espinoza Rocío vs. Nacional Monte de Piedad I.A.P. Proced. Ord. (Individual) Laboral Individual Vista para Contrarréplica. 1 Acdo. Núm. Exp. 155/2024.

Landa Hernández Uriel vs. Telemark Corporation, S.A. de C.V. Proced. Ord. (Individual) Laboral Individual Acta Mínima de Aud. de Juic. (Convenio). 1 Acdo. Núm. Exp. 1327/2023.

Secreto. Proced. Ord. (Individual) Laboral Individual Admisión. 1 Acdo. Núm. Exp. 2151/2024.

Secreto. Otros (Paraprocesales O. Voluntarios) Laboral Individual Inadmisión. 1 Acdo. Núm. Exp. 2225/2024.

Secreto. Proced. de Ejecc. Laboral Individual Ejecución. 1 Acdo. Núm. Exp. 2283/2024.

Secreto. Proced. Ord. (Individual) Laboral Individual Prevención. 1 Acdo. Núm. Exp. 2321/2024.

Secreto. Otros (Paraprocesales O. Voluntarios) Laboral Individual Inadmisión. 1 Acdo. Núm. Exp. 477/2025.

Secreto. Proced. Ord. (Individual) Laboral Individual Ejecc. Convenio. 1 Acdo. Núm. Exp. 77/2022.

AUDIENCIA

Juárez González Karla Yavne vs. Waldo's Dolar Mart de México S. de R. L. de C.V. y Accesorios de Vizion S. de R. L. de C.V. Acta Mínima de Aud. Prelim. Proced. Ord. (Individual) Laboral Individual. 1 Audiencia. Núm. Exp. 657/2023.

EL SECRETARIO INSTRUCTOR
LIC. JOSÉ ANTONIO AGUILAR FLORES

SECRETARÍA "B"
ACUERDOS DEL 27 DE MARZO DEL 2025

Comité Directivo del Partido Revolucionario Institucional vs. Ruíz López Ricardo. Otros (Paraprocesales O. Voluntarios) Laboral Individual Aclaratorio. 1 Acdo. Núm. Exp. 2308/2024.

Flores Zepeda Francisco Javier vs. Multisistemas de Seguridad del Valle de México S.A. de C.V. y Instituto del Fondo Nacional para la Vivienda de Los Trabajadores. Proced. Ord. (Individual) Laboral Individual Prev. 1 Acdo. Núm. Exp. 2142/2024.

García Martínez Estefania vs. El Cazador Comercial Abarrotero, S.A. de C.V. Proced. Ord. (Individual) Laboral Individual Convn. Sujeto a Ratificación. 1 Acdo. Núm. Exp. 304/2023.

SOLO CONSULTA
SOLO CONSULTA
SOLO CONSULTA

Granados Velazco María Teresa y Granados Velasco Octavio vs. Mundicarga Transportes Internacionales, S.A. de C.V. y Mercante Eurocomercializadora, S.A. de C.V. y Bazaldua Monroy Maricela y Mendiolea Mendiolea Armando. Proced. Ord. (Individual) Laboral Individual Nvo. Dom. 1 Acdo. Núm. Exp. 1066/2024.

Gress Villegas Karen Monserrat vs. Aprile Mto México, S.A. de C.V. Proced. Ord. (Individual) Laboral Individual Réplica. 1 Acdo. Núm. Exp. 516/2024.

Macías Martínez Dora Angélica vs. El Palacio de Hierro, S.A. de C.V. y Comercializadora el Palacio de Hierro, S.A. de C.V. Proced. Ord. (Individual) Laboral Individual Prev. 1 Acdo. Núm. Exp. 122/2025.

Martínez García Ricardo vs. Servima, S.A. de C.V. Proced. Ord. (Individual) Laboral Individual Replica. 1 Acdo. Núm. Exp. 486/2024.

Muñiz Mireles Marco Antonio vs. Nueva Elektra del Milenio, S.A. de C.V. Proced. Ord. (Individual) Laboral Individual Radicación. 1 Acdo. Núm. Exp. 344/2025.

Quezada Sainas Ivon Lisbet vs. La Casa del Bisquet, S.A. de C.V. Proced. Ord. (Individual) Laboral Individual Contestación de Demanda. 1 Acdo. Núm. Exp. 1052/2024.

Ramírez Tena Roberto vs. Advertising And Promotion, S.A. de C.V. Proced. Ord. (Individual) Laboral Individual 1 Acdo. Núm. Exp. 1386/2023.

Sánchez Vargas Jesús Cristian vs. Mout Soluciones, S. C. de R. L. de C.V. y Exitus Credit, S.A. P. I. de C.V. Sofom Enr. Proced. Ord. (Individual) Laboral Individual Contrarréplica. 1 Acdo. Núm. Exp. 164/2024.

Sánchez Mateo Lizbeth vs. Modatelas, S.A. P. I. de C.V. y Uc Martínez Gilberto y Ruíz Molina Ignacio. Proced. Ord. (Individual) Laboral Individual Acdo. Informe Exp. Clinico. 1 Acdo. Núm. Exp. 158/2023.

Torres Velázquez Jaime vs. Automotores Soni, S.A. de C.V. y Marmolejo Chin Sergio y Super Motors, S.A. de C.V. y Integra Services Management S. de R. L. de C.V. y Workize, S. de R. L. de C.V. y Global Quality Certification Business S. de R. L. de C.V. y Master System Management, S de R. L. de C.V. y A. D. & Planning S. de R. L. de C.V. y Botzenhart Management Consulting, S de R. L. de C.V. y Strategy & Businnes Development Company S de R. L. de C.V. y Martínez Juan Carlos y Echave José Manuel. Proced. Ord. (Individual) Laboral Individual Vista 3 Días. 1 Acdo. Núm. Exp. 190/2023.

Vargas Adame Joel Francisco vs. Tecnología en Seguridad Privada Ssia Q. Roo, S.A. de C.V. Proced. Ord. (Individual) Laboral Individual Replica. 1 Acdo. Núm. Exp. 856/2023.

Verduzco Reina María del Carmen Alicia vs. Barrón Blanco Juan. Proced. Ord. (Individual) Laboral Individual Acuerdo. 1 Acdo. Núm. Exp. 1108/2024.

Villaseñor Ramírez Christian vs. Operadora Hotel Centro Histórico, S. de R. L. de C.V. y Hotel Hilton y Flores Daniel. Proced. Ord. (Individual) Laboral Individual 1 Acdo. Núm. Exp. 1548/2023.

AUDIENCIA

Arredondo Solorio Juan Alberto vs. Maison Kayser Reclutamiento y Operación del Norte y Rosales Karla y Amaro Yinyang y Flores Fernanda y González Bernal Germán. Sin Oficios Proced. Ord. (Individual) Laboral Individual. 1 Audiencia. Núm. Exp. 1578/2023.

Díaz Anaya Minerva vs. Cosmo Acril Diseños Publicitarios, S.A. de C.V. Proced. Ord. (Individual) Laboral Individual. 1 Audiencia. Núm. Exp. 1308/2023.

Sierra Maldonado Xavier Edgar vs. Grupo Convermex, S.A. de C.V. y Servicios Empresariales Cvx, S.A. de C.V. y Carvajal Tecnología y Servicios, S.A. de C.V. Con Oficios Proced. Ord. (Individual) Laboral Individual. 1 Audiencia. Núm. Exp. 1382/2023.

Tapia Pérez Alondra Ivette vs. Tecnología en Seguridad Privada Ssia Q. Roo, S.A. de C.V. Proced. Ord. (Individual) Laboral Individual. 1 Audiencia. Núm. Exp. 1416/2023.

LA SECRETARIA INSTRUCTORA
LIC. MAURA LIZETH AGUILAR QUEZADA

SÉPTIMO TRIBUNAL LABORAL DE ASUNTOS INDIVIDUALES DE LA CIUDAD DE MÉXICO

SECRETARÍA "A"
ACUERDOS DEL 27 DE MARZO DEL 2025

Basáñez Ocampo Óscar vs. Congregación Empresarial Foster, S. de R. L. de C.V. y Progestion Trade, S.A. de C.V. y Xiaomi, Software, S. de R. L. de C.V. Proced. Ord. (Individual) Laboral Individual Se Ordena Notif. por Lista. 1 Acdo. en Cuad. Amparo. Núm. Exp. 731/2024 Amparo Directo Susprnción (Óscar Basáñez Ocampo).

Córdova García María Julia vs. Aseo Privado Institucional S.A. de C.V. Proced. Ord. (Individual) Laboral Individual Devoluación de Exhorto. Archivo. 1 Acdo. Núm. Exp. 1819/2024.

Escamilla Aguilar César Alberto vs. Alegre Rodríguez Óscar. Proced. Ord. (Individual) Laboral Individual Baja Documental Cuad. de Amparo. 1 Acdo. en Cuad. Amparo. Núm. Exp. 1221/2024 Juic. de Amparo 370/2025- I.

Escobar Flores Emma vs. Insumos Mercantiles Roble, S.A. de C.V. y Be Grand S.A. P. I. de C.V. y Suministros Comerciales de Las Americas, S.A. de C.V. y Cibanco, S.A. y Fideicomiso Empresarial Cib2414 y Institución de Banca Múltiple Cib3138, Ckd Bg3, S.A. de C.V. y Promociones y Servicios Polanco S.A. de C.V. y B. G. Grand S.A. P. I de C.V. y Espinoza Aguirre Magnolia y Cimitarrapier, S.A. de C.V. y Procesos Administrativos Aplicados a Los Negocios, S.A. de C.V. Proced. Ord. (Individual) Laboral Individual Baja Documental Cuad. de Amparo. 1 Acdo. en Cuad. Amparo. Núm. Exp. 81/2024 Juic. 578/2025- Vii.

Fuentes Soto Inés vs. Ramírez Reyes Carlota Martina. Proced. Ord. (Individual) Laboral Individual Baja Documental Cuad. de Amparo. 1 Acdo. en Cuad. Amparo. Núm. Exp. 767/2023 Amparo Indirecto Juic. 486/2025.

García González Pablo Antonio vs. Constructora Mudri, S. de R. L. de C.V. Proced. Ord. (Individual) Laboral Individual Baja Documental Cuad. de Amparo. 1 Acdo. en Cuad. Amparo. Núm. Exp. 1443/2023 Amparo Indirecto (Juicio de Amparo 2474/2024).

García Cortés Monserrat vs. Sanborn Hermanos, S.A. de C.V. Proced. Ord. (Individual) Laboral Individual Baja Documental Cuad. de Amparo. 1 Acdo. en Cuad. Amparo. Núm. Exp. 961/2024 Juic. de Amparo 3361/2024- I.

Guerrero Covarrubias Jesús Alberto vs. Toubiana Sacal Isaac. Proced. Ord. (Individual) Laboral Individual Baja Documental Cuad. de Amparo. 1 Acdo. en Cuad. Amparo. Núm. Exp. 829/2024 Juic. 232/2025- I.

Jiménez Ramírez Jalild Alejandro vs. Procesos y Materiales Lock, S.A. de C.V. y Transportes Lock, S.A. de C.V. y Mendoza Padilla Mario Gerardo y Ramírez Wendoline y Soluciones y Servicios de Ti Amg, S.A. de C.V. Proced. Ord. (Individual) Laboral Individual Baja Documental Cuad. de Amparo. 1 Acdo. en Cuad. Amparo. Núm. Exp. 967/2024 Juic. 201/2025.

León González Nancy vs. Comercializadora Morelos Servicios y Sistemas Institucionales para Inmuebles, S.A. de C.V. Proced. Ord. (Individual) Laboral Individual Denuncia de Convenio. 1 Acdo. Núm. Exp. 885/2023.

Pacheco García Estrella Joanna vs. Go Mart, S.A. de C.V. Proced. Ord. (Individual) Laboral Individual Amparo Directo. 1 Acdo. en Cuad. Amparo. Núm. Exp. 1161/2024 Amparo Directo (Estrella Joanna Pacheco García).

Pérez Rico Víctor Renato vs. Glory Global Solutions México, S.A. de C.V. Proced. Ord. (Individual) Laboral Individual Baja Documental Cuad. de Amparo. 1 Acdo. en Cuad. Amparo. Núm. Exp. 2217/2024 Indirecto 217/2025.

Phd México S.A. de C.V. vs. Susp. de Reparto de Utilidades. Proced. Ord. (Individual) Laboral Individual Baja Documental Cuad. de Amparo. 1 Acdo. en Cuad. Amparo. Núm. Exp. 609/2023 Amparo Indirecto Juic. 622/2025.

Quiroz Hernández Luis Alfredo vs. General Motors de México, S. de R. L. de C.V. y Laynher Estevia, S.A. de C.V. y Angar Azcapotzalco, S.A. de C.V. Proced. Ord. (Individual) Laboral Individual Baja Documental Cuad. de Amparo. 1 Acdo. Núm. Exp. 127/2023 Amparo Directo (Luis Alfredo Quiroz Fernández).

Ramírez Gasca Luis Alberto vs. Ortiz Cano Lorena y Unión de Choferes Taxistas de Transportación Colectiva Ruta Uno, A.C. y Torres García Ricardo y Torres García Omar. Proced. Ord. (Individual) Laboral Individual Amparo Directo. 1 Acdo. en Cuad. Amparo. Núm. Exp. 2093/2024 Amparo Directo (Luis Alberto Ramírez Gasca).

Ramírez Gasca Luis Alberto vs. Torres García Ricardo y Torres García Omar y Ortiz Cano Lorena y Unión de Choferes Taxistas de Transportación Colectiva Ruta Uno, A.C. Proced. Ord. (Individual) Laboral Individual Aclaratorio. 1 Acdo. Núm. Exp. 2093/2024.

Ramírez Mahee Aimee vs. Esquema Táctico de Promoción, S.A. de C.V. y Distribuidora Liverpool, S.A. de C.V. y Grupo Prom, S.A. de C.V. y Bodegas la Negrita, S.A. de C.V. y Liverpool Pc, S.A. de C.V. y Importaciones Bln, S.A. de C.V. y Comercial City Fresko, S. de R. L. de C.V. Proced. Ord. (Individual) Laboral Individual Baja Documental Cuad. de Amparo. 1 Acdo. en Cuad. Amparo. Núm. Exp. 2087/2024 Amparo Indirecto Juic. 30/2025- III.

SOLO CONSULTA
SOLO CONSULTA
SOLO CONSULTA

Rodríguez Sarabia Israel vs. Pichardo Méndez Mireille y Pedraza Montes Daniel. Proced. Ord. (Individual) Laboral Individual Amparo Directo. 1 Acdo. en Cuad. Amparo. Núm. Exp. 1605/2023 Amparo Directo (Israel Rodríguez Sarabia).

Secreto. Proced. Ord. (Individual) Laboral Individual Se Ordena la Apertura del Cuad. de Amp. Indirecto. 1 Acdo. en Cuad. Amparo. Núm. Exp. 1045/2024 Amparo Indirecto Juic. 1183/2025.

Secreto. Proced. Ord. (Individual) Laboral Individual Se Admite y Se Ordena Emplazamiento. 1 Acdo. Núm. Exp. 107/2025.

Secreto. Proced. Ord. (Individual) Laboral Individual Se Ordena la Apertura del Cuad. de Amp. Indirecto. 1 Acdo. en Cuad. Amparo. Núm. Exp. 1175/2024 Amparo Indirecto Juic. 1172/2025.

Secreto. Proced. Ord. (Individual) Laboral Individual Baja y Devolución Al Tribunal Exhortante. 1 Acdo. Núm. Exp. 1545/2024.

Secreto. Proced. Ord. (Individual) Laboral Individual Baja Cuad. de Amp. Indirecto. 1 Acdo. en Cuad. Amparo. Núm. Exp. 1579/2024 Juic. 428/2025.

Secreto. Proced. Ord. (Individual) Laboral Individual Baja y Devolución Al Tribunal Exhortante. 1 Acdo. Núm. Exp. 1593/2024.

Secreto. Proced. Ord. (Individual) Laboral Individual Se Ordena la Apertura del Cuad. de Amp. Indirecto. 1 Acdo. en Cuad. Amparo. Núm. Exp. 1631/2023 Amparo Indirecto Juic. 889/2025i.

Secreto. Proced. Ord. (Individual) Laboral Individual Se Ordena la Apertura del Cuad. de Amp. Indirecto. 1 Acdo. en Cuad. Amparo. Núm. Exp. 1977/2023 Amparo Indirecto Juic. 1143/2025.

Secreto. Proced. Especial Laboral Individual Baja y Devolución Al Tribunal Exhortante. 1 Acdo. Núm. Exp. 1995/2024.

Secreto. Proced. Ord. (Individual) Laboral Individual Se Admite y Se Ordena Emplazamiento. 1 Acdo. Núm. Exp. 215/2025.

Secreto. Proced. Ord. (Individual) Laboral Individual Se Admite y Se Ordena Emplazamiento. 1 Acdo. Núm. Exp. 25/2025.

Secreto. Proced. Ord. (Individual) Laboral Individual Se Admite y Se Ordena Emplazamiento. 1 Acdo. Núm. Exp. 29/2025.

Secreto. Proced. Ord. (Individual) Laboral Individual Prevención. 1 Acdo. Núm. Exp. 475/2025.

Secreto. Proced. Ord. (Individual) Laboral Individual Se Admite y Se Ordena Emplazamiento. 1 Acdo. Núm. Exp. 479/2025.

Secreto. Proced. Ord. (Individual) Laboral Individual Se Requiere. 1 Acdo. Núm. Exp. 483/2025.

Secreto. Proced. Ord. (Individual) Laboral Individual Se Ordena la Apertura del Cuad. de Amp. Indirecto. 1 Acdo. en Cuad. Amparo. Núm. Exp. 503/2024 Amparo Indirecto Juic. 912/2025.

Secreto. Proced. Ord. (Individual) Laboral Individual Se Ordena la Apertura del Cuad. de Amp. Indirecto. 1 Acdo. en Cuad. Amparo. Núm. Exp. 505/2024 Amparo Indirecto Juic. 869/2025.

Secreto. Proced. Ord. (Individual) Laboral Individual No Se Admite a Tramite Exhorto/ Baja y Archivo. 1 Acdo. Núm. Exp. 607/2025.

Secreto. Proced. Ord. (Individual) Laboral Individual Baja Cuad. de Amp. Indirecto. 1 Acdo. en Cuad. Amparo. Núm. Exp. 641/2024 Juic. 267/2025.

Secreto. Proced. Ord. (Individual) Laboral Individual Baja Cuad. de Amp. Indirecto. 1 Acdo. Núm. Exp. 665/2023 1399/2024- Ix.

Secreto. Proced. Ord. (Individual) Laboral Individual Se Ordena la Apertura del Cuad. de Amp. Indirecto. 1 Acdo. en Cuad. Amparo. Núm. Exp. 779/2023 Amparo Indirecto Juic. 883/2025- III.

Secreto. Proced. Ord. (Individual) Laboral Individual Baja Cuad. de Amp. Indirecto. 1 Acdo. en Cuad. Amparo. Núm. Exp. 979/2024 Directo (Fabiola).

Soberanes Ramírez Roberto Carlos vs. Polytech Health &Aesthetics México, S.A. de C.V. Proced. Ord. (Individual) Laboral Individual Amparo Directo. 1 Acdo. en Cuad. Amparo. Núm. Exp. 2387/2024 Amparo Directo (Roberto Carlos Soberanes Ramírez).

Torres Hernández Adrián vs. G&A Gómez y Asociados, S. C. y Tiuk Constructora y Comercializadora, S.A. de C.V. y Gómez González José Luis y G&A Gómez Reyes y Asociados, S. C. y Tiuk Constructora y Comercializadora. Proced. Ord. (Individual) Laboral Individual Baja Cuad. de Amparo. 1 Acdo. en Cuad. Amparo. Núm. Exp. 729/2024 Amparo Indirecto Juic. 25/2025- II.

Torres Mancera David Giovanni vs. Tecnología en Seguridad Privada Ssia Q. Roo, S.A. de C.V. y Gayosso Romero Miguel Ángel. Proced. Ord. (Individual) Laboral Individual Baja Documental Cuad. de Amparo. 1 Acdo. en Cuad. Amparo. Núm. Exp. 55/2022 Directo/Supensión.

Trujillo Herrera Gloria Guadalupe vs. Grupo Zorro Abarrotero, S. de R. L. de C.V. Proced. Ord. (Individual) Laboral Individual Oficio Testigo. 3 Acdos. Núm. Exp. 536/2023.

Vergara Gutiérrez Jennifer vs. Roberts Walters México S. de R. L. de C.V. y Paz Alejandro. Proced. Ord. (Individual) Laboral Individual Vista Parte Actora/Término 3 Días. 1 Acdo. Núm. Exp. 831/2023.

Yee Salinas Pablo César vs. Letsdeel México Services, S.A. de C.V. Proced. Ord. (Individual) Laboral Individual Baja Documental Cuad. de Amparo. 1 Acdo. en Cuad. Amparo. Núm. Exp. 1325/2023 Juic. 379/2025.

Zugarazo Tavira Daniel vs. Dirección de Administración Central, S.A. de C.V. y Grupo Elektra, S.A. B. de C.V. Proced. Ord. (Individual) Laboral Individual Baja Documental Cuad. de Amparo. 1 Acdo. en Cuad. Amparo. Núm. Exp. 1967/2023 Amparo Indirecto Juic. 698/2025.

AUDIENCIA

Contreras Pérez Carlos Alberto vs. Productora Mexicana de Diseño S. de R. L. de C.V. y José Antonio González Cid y Mobiliaria de México S.A. de C.V. Acta Mínima de Aud. Prelim. Proced. Ord. (Individual) Laboral Individual. 1 Audiencia. Núm. Exp. 1727/2023.

Estrada Torres Juan Jesús vs. Granjas Avícolas Rocer S.A. de C.V. y Alcer Capital Humano S.A. de C.V. y Cervantes Martínez Héctor Agusto. Acta Mínima de Aud. Prelim. Proced. Ord. (Individual) Laboral Individual. 1 Audiencia. Núm. Exp. 785/2023.

Guerrero Morga Ernesto vs. Operadora Vips, S. de R. L. de C.V. Acta Mínima de Aud. Preliminar. Convenio. Proced. Ord. (Individual) Laboral Individual. 1 Audiencia. Núm. Exp. 1025/2023.

LA SECRETARIA INSTRUCTORA
LIC. RUTH MORALES NÚÑEZ

SECRETARÍA "B"
ACUERDOS DEL 27 DE MARZO DEL 2025

Alvarado Franco Karla Esther vs. Constructora Piramidal, S.A. de C.V. y Ruíz Rivas Rubén Alfonso y Procedimientos de Nexos Activos, S.A. de C.V. Proced. Ord. (Individual) Laboral Individual Vista Proporcione Domicilio. 1 Acdo. Núm. Exp. 142/2024.

Arias López Martha Virginia vs. Ceda Foods, S.A. de C.V. Proced. Ord. (Individual) Laboral Individual Se Ordena Archivo. 1 Acdo. en Cuad. Amparo. Núm. Exp. 1578/2024 Amparo Indirecto Juic. 426/2025.

Ávalos Solís Valeria vs. Servicios Profesionales Acuario, S.A. de C.V. Proced. Ord. (Individual) Laboral Individual Se Ordena Archivo. 1 Acdo. en Cuad. Amparo. Núm. Exp. 460/2024 Indirecto (Juicio de Amparo 2213/2024).

Bucio Lejis Catalina vs. Afore XXI Banorte, S.A. de C.V. Proced. Ord. (Individual) Laboral Individual Convn. y Archivo. 1 Acdo. Núm. Exp. 1912/2023.

Carmona Zetina Keyla Bethsabhet vs. Esfera 7/24, S.A. de C.V. y Servicios y Control Adeck, S.A. de C.V. y Sindicato Nacional de Trabajadores de Las Industrias del Transporte, Construcción, Limpieza y Similares y Trujillo César Alejandro y Kababie Sacal Abi y Cruz Catalán Víctor Manuel. Proced. Ord. (Individual) Laboral Individual Contestación y Térm. Actora para Réplica. 1 Acdo. Núm. Exp. 474/2024.

Contreras García René vs. Carajillo Masaryk, S.A. de C.V. Proced. Ord. (Individual) Laboral Individual Contestación y Térm. Actora para Réplica. 1 Acdo. Núm. Exp. 1604/2024.

Cruz Ávila Adalía vs. Fertygen, S. V. y Soluciones Profesionales Ferot, S.A. de C.V. y Tessera Consulting Group, S.A. de C.V. y Sie Adventum Consultores y Sindicato Nacional de Trabajadores Parts Publs. y González Garza María del Socorro. Proced. Ord. (Individual) Laboral Individual Se Ordena Archivo. 1 Acdo. en Cuad. Amparo. Núm. Exp. 236/2024 Amparo Indirecto Juic. 498/2025.

Delgadillo Gomora Marcos vs. Pérez Alba Iván y Coria Hernández Ricardo y Ruta 4 de Combis Ramal Chimalpa. Proced. Ord. (Individual) Laboral Individual Obre en Autos. 1 Acdo. Núm. Exp. 16/2024.

Figueroa González Miguel Ángel vs. Samsung Ingeniería Manzanillo, S.A. de C.V. Proced. Ord. (Individual) Laboral Individual Se Ordena Archivo. 1 Acdo. en Cuad. Amparo. Núm. Exp. 1342/2024 Amparo Indirecto Juic. 140/2025.

Franco Sordo María del Pilar vs. Salles Sáinz Grant Thornton, S. C. Proced. Ord. (Individual) Laboral Individual Contestación Demanda. 1 Acdo. Núm. Exp. 328/2024.

García Morales Luz María vs. Grupo Irsega, S.A. de C.V. y Si O. Si Administración Inmobiliaria, S.A. de C.V. y Servicios de Limpieza Profesional Irsega, S.A. de C.V. Proced. Ord. (Individual) Laboral Individual Se Ordena Archivo. 1 Acdo. en Cuad. Amparo. Núm. Exp. 1118/2023 Amparo Indirecto 82/2025- II.

SOLO CONSULTA
SOLO CONSULTA
SOLO CONSULTA

Godínez Pérez Martha Carolina vs. Sxkm, S.A. de C.V. Proced. Ord. (Individual) Laboral Individual Admisión Amparo Directo. 1 Acdo. en Cuad. Amparo. Núm. Exp. 530/2023 Amparo Directo (Martha Carolina Mariano Vázquez).

González Castañeda Mazarick vs. Zepeda Gutiérrez Luis Roberto. Proced. Ord. (Individual) Laboral Individual Se Ordena Archivo. 1 Acdo. en Cuad. Amparo. Núm. Exp. 1452/2024 Amparo Indirecto Juic. 529/2025.

González Sánchez Aidée Citlalli vs. Bia Desarrolladora, S.A. de C.V. y Obras Marisma, S.A. de C.V. y Obras Miramar, S.A. de C.V. Proced. Ord. (Individual) Laboral Individual Contestación y Térm. Actora para Réplica. 1 Acdo. Núm. Exp. 1470/2024.

González Sánchez Aidée Citlalli vs. Obras Miramar, S.A. de C.V. y Bia Desarrolladora, S.A. de C.V. y Obras Marisma, S.A. de C.V. Proced. Ord. (Individual) Laboral Individual Se Ordena Archivo. 1 Acdo. en Cuad. Amparo. Núm. Exp. 1470/2024 Amparo Indirecto Juic. 278/2025- Viii.

Guerrero Aguilera Miguel Ángel Jarod vs. Zúñiga Ortega Carlos Antonio. Proced. Ord. (Individual) Laboral Individual Admisión Demanda. 1 Acdo. Núm. Exp. 312/2025.

Gutiérrez Segura Diego vs. Grupo Veterinario Hl, S.A. de C.V. y Farmanimals, S.A. de C.V. Proced. Ord. (Individual) Laboral Individual Contestación y Térm. Actora para Réplica. 1 Acdo. Núm. Exp. 664/2024.

Hernández Morales Agar vs. Red de Transporte de Pasajeros de la Ciudad de México. Proced. Ord. (Individual) Laboral Individual Se Ordena Archivo. 1 Acdo. en Cuad. Amparo. Núm. Exp. 198/2024 Amparo Indirecto Juic. 283/2025- III.

Juárez Godínez Marlen Alejandra vs. Eqco, S.A. de C.V. Proced. Ord. (Individual) Laboral Individual Se Ordena Archivo. 1 Acdo. en Cuad. Amparo. Núm. Exp. 342/2024 Amparo Indirecto Juic. 311/2025.

López Toscano Christian Iván y Díaz Valle Julio César y Borja Villalobos Juan Carlos y Enríquez Toscano Gabriel y Jiménez Domínguez Pedro Nataniel y Hurtado Torres Víctor Manuel vs. Restaurante la Polar, S.A. de C.V. Proced. Ord. (Individual) Laboral Individual Notif. por Bj. 1 Acdo. en Cuad. Amparo. Núm. Exp. 872/2023 Amparo Directo/Suspención (Restaurante la Polar, S.A. de C.V.).

Martínez Cabello Ana Yelli vs. Hubtl Promoción y Demostración S.A. de C.V. y Otros. Proced. Ord. (Individual) Laboral Individual No Trámite. 1 Acdo. Núm. Exp. 398/2025.

Padilla Rocha Patricia Eugenia vs. Rsm México Bogarin, S. C. Proced. Ord. (Individual) Laboral Individual Se Ordena Archivo. 1 Acdo. en Cuad. Amparo. Núm. Exp. 1154/2024 Amparo Indirecto Juic. 74/2025.

Pilotzi Silva Diego Alejandro vs. Jumbo Prosper Limited, S.A. de C.V. y Celular Express, S.A. de C.V. Proced. Ord. (Individual) Laboral Individual Se Ordena Archivo. 1 Acdo. en Cuad. Amparo. Núm. Exp. 1910/2024 Amparo Indirecto Juic. 375/2025.

Rabadán Lima Norma Edith vs. Galletas Gómez Cuetara Hermanos, S.A. de C.V. y Gómez Cuetara Hnos, S.A. de C.V. Proced. Ord. (Individual) Laboral Individual Se Ordena Apertura de Cuad. de Amparo. 1 Acdo. en Cuad. Amparo. Núm. Exp. 1346/2024 Amparo Indirecto Juic. 1244/2025- IV.

Ramírez Camacho Rocío Keren vs. Alevo Consulting, S. C. Proced. Ord. (Individual) Laboral Individual Se Ordena Archivo. 1 Acdo. en Cuad. Amparo. Núm. Exp. 886/2023 Amparo Indirecto 2391/2024.

Ramos Mendoza Anatalia Lizbeth vs. Campus Colegio Buon, S. C. y Herrera Herrera Juan José y González Buon María del Carmen Renee y González Buon María de Lourdes. Proced. Ord. (Individual) Laboral Individual Contestación y Térm. Actora para Réplica. 1 Acdo. Núm. Exp. 160/2024.

Rangel Morales Francisco Javier vs. Efform, S.A. de C.V. Proced. Ord. (Individual) Laboral Individual Se Ordena Archivo. 1 Acdo. en Cuad. Amparo. Núm. Exp. 1122/2023 Amparo Indirecto Juic. 142/2025.

Rivera Moreno Miguel Ángel vs. Acojinamientos Confortables, S.A. de C.V. y Foam Gto, S.A. de C.V. Proced. Ord. (Individual) Laboral Individual Se Ordena Archivo. 1 Acdo. en Cuad. Amparo. Núm. Exp. 398/2023 Amparo Indirecto Juic. 421/2025.

Rivera Orozco Jannette vs. Servicios Integrales de Administración Gsi, S.A. de C.V. Proced. Ord. (Individual) Laboral Individual Admisión Demanda. 1 Acdo. Núm. Exp. 450/2025.

Romero López Irma vs. Limporium, S.A. de C.V. Proced. Ord. (Individual) Laboral Individual Contestación y Térm. Actora para Réplica. 1 Acdo. Núm. Exp. 24/2024.

Ruth Tapia Santa vs. Franco Carmona Alejandro y Casa de Bordados en Tecnología, S.A. de C.V. Proced. Ord. (Individual) Laboral Individual Se Ordena Apertura de Cuad. de Amparo. 1 Acdo. en Cuad. Amparo. Núm. Exp. 1940/2024 Amparo Indirecto Juic. 929/2025.

Santibañez Gómez J Luz vs. Caudillo Ortega Juan Antonio. Proced. Ord. (Individual) Laboral Individual No Trámite. 1 Acdo. Núm. Exp. 386/2025.

Secreto. Proced. Ord. (Individual) Laboral Individual Se Da Tramite. 1 Acdo. Núm. Exp. 602/2025.

Secreto. Proced. Ord. (Individual) Laboral Individual Se Da Trámite. 1 Acdo. Núm. Exp. 400/2025.

Secreto. Proced. Ord. (Individual) Laboral Individual Se Da Trámite. 1 Acdo. Núm. Exp. 402/2025.

Velázquez Pérez Perla vs. Racso Proyectos Industriales S.A. de C.V. Proced. Ord. (Individual) Laboral Individual Se Ordena Archivo. 1 Acdo. en Cuad. Amparo. Núm. Exp. 1792/2023 Amparo Indirecto Juic. 455/2025.

LA SECRETARIA INSTRUCTORA
LIC. MARÍA GUADALUPE TORRES ISLAS

OCTAVO TRIBUNAL LABORAL DE ASUNTOS INDIVIDUALES DE LA CIUDAD DE MÉXICO

SECRETARÍA "A"
ACUERDOS DEL 27 DE MARZO DEL 2025

Mendoza Barragán Jesús Ernesto vs. Consultores en Promoción Corporativa de Negocios, S.A. de C.V. y Inmobiliaria Asil, S.A. de C.V. y Maza Fernández Rafael y Moctezuma Mares Luis Alejandro. Proced. Ord. (Individual) Laboral Individual Toma de Muestras. 1 Acdo. Núm. Exp. 1163/2023.

Mendoza Pérez Edgar vs. Space Shuttle, S. de R. L. de C.V. y Deremate. Com de México, S. de R. L. de C.V. Proced. Ord. (Individual) Laboral Individual Admisión. 1 Acdo. Núm. Exp. 1823/2024.

Muñoz García Isaul vs. Brame Comunicación Digital, S.A. de C.V. y Pani Telecomunicaciones, S.A. de C.V. y Armenta Edgar y Merlin Betzabe y Martínez Alma. Proced. Ord. (Individual) Laboral Individual Admisión de Amparo. 1 Acdo. Núm. Exp. 847/2024.

Ramírez Pérez Raymundo vs. Vm Monedero, S.A. P. I. de C.V. y Black Log, S.A. de C.V. Proced. Ord. (Individual) Laboral Individual Admisión de Amparo. 1 Acdo. Núm. Exp. 1717/2024.

Rodríguez Sánchez Guillermo Joel vs. El Financiero, S.A. de C.V. y el Financiero Marketing, S.A. de C.V. y el Financiero Suscripciones, S.A. de C.V. y Grupo Im del Sureste, S. de R. L. de C.V. y Network Drilling de México, S. de R. L. de C.V. Proced. Ord. (Individual) Laboral Individual Réplica y Contrarréplica. 1 Acdo. Núm. Exp. 1233/2024.

Segundo Cortés Edith vs. Chez Arturo, S. de R. L. de C.V. y Silva Ponce Rocío. Proced. Ord. (individual) laboral individual continuación de Aud. de juicio. 1 Acdo. Núm. Exp. 1381/2023.

AUDIENCIA

Flores Díaz Barriere Blanca Rosa vs. Maneki Maki, S.A. de C.V. y Reyes Balanzario Miguel Ángel. Acta Mínima de Audicencia Prelim. Proced. Ord. (Individual) Laboral Individual. 1 Audiencia. Núm. Exp. 1383/2023.

LA SECRETARIA INSTRUCTORA
LIC. LAURA ALCALDE RODRÍGUEZ

SECRETARÍA "B"
ACUERDOS DEL 27 DE MARZO DEL 2025

Cajero Sánchez Nayeli Cecilia vs. Grupo de Restaurantes Kirisuto, S.A. de C.V. Proced. Ord. (Individual) Laboral Individual Admite. 1 Acdo. Núm. Exp. 1740/2024.

Carro Villagrán Cynthia Georgina vs. Gvmv, S.A. de C.V. Proced. Ord. (Individual) Laboral Individual Formula Contrarreplica. 1 Acdo. Núm. Exp. 654/2023.

Chávez Anaya Brenda Fernanda vs. Compañía Integra Soluciones, S.A. de C.V. y Corporación Sh de Consultores, S.A. de C.V. Proced. Ord. (Individual) Laboral Individual 1 Acdo. Núm. Exp. 1260/2023.

Comercializadora y Arrendadora Bremen, S.A. de C.V. vs. Ramírez Zamudio Esteban de Jesús. Otros (Paraprocesales O. Voluntarios) Laboral Individual Inadmisión. 1 Acdo. Núm. Exp. 2016/2024.

Díaz Cerdán María Gladys vs. Rogain Medical, S.A. de C.V. y Arteaga Cortés Luis Roberto. Proced. Ord. (Individual) Laboral Individual Cump. de Convn. y Pago. 1 Acdo. Núm. Exp. 1020/2023.

SÓLO CONSULTA
SÓLO CONSULTA
SÓLO CONSULTA

González Velázquez Roberto Osvaldo vs. Poder Justo, S.A. P. I. de C.V. y Supervecino México, S.A. de C.V. y Comercializadora Gerecht, S.A. de C.V. Proced. Ord. (Individual) Laboral Individual Se Ordena Notificar de Amparo Directo Al Tercero Interesado por Buzon Electrónico. 1 Acdo. Núm. Exp. 318/2023.

Guzmán Anaya Margarito Rafael vs. Control de Montajes Industriales de México, S.A. de C.V. y Sil Joaquín. Proced. Ord. (Individual) Laboral Individual Convenio, Denuncia. 1 Acdo. Núm. Exp. 1230/2023.

Maldonado Maldonado Mireya vs. Grupo Automotriz Electric Power, S. de R. L. de C.V. Proced. Especial Laboral Individual Partes Formulan Alegatos. 2 Acdos. Núm. Exp. 1534/2023.

Martínez Mejía Juan Erasmo vs. Grupo Bsfj, S.A. de C.V. y Desarrolladora y Comercializadora G Plus, S.A. de C.V. y Guindi Grinberg Alex. Proced. Ord. (Individual) Laboral Individual Admite. 1 Acdo. Núm. Exp. 1642/2024.

Mendoza López Allan Armando vs. Sanitarios Azulejos y Recubrimientos S.A. de C.V. Proced. Ord. (Individual) Laboral Individual Replica. 1 Acdo. Núm. Exp. 1738/2023.

Moreno Piña Mayra Yiret vs. Dcmaat, S.A. de C.V. y Pérez Sánchez Antonio y Valdez Pino Nayeli. Proced. Ord. (Individual) Laboral Individual Formula Contrarreplica Con Pruebas. 1 Acdo. Núm. Exp. 1350/2023.

Valdovinos Romero José Luis vs. C6Os, S.A. de C.V. y C6Os, Inc. y Rocha Núñez David Conrado. Proced. Ord. (Individual) Laboral Individual No Acepta Competencia. 1 Acdo. Núm. Exp. 408/2024.

Venegas Sánchez David vs. Joara Tutuli, S.A. de C.V. y Camou Campoy Hugo Rafael y Isa Corporativo, S.A. de C.V. y Publintegral, S.A. de C.V. y Capacitando la Fuerza Laboral, S.A. de C.V. Proced. Ord. (Individual) Laboral Individual Contestación de Demanda. 2 Acdos. Núm. Exp. 884/2023.

EL SECRETARIO INSTRUCTOR
LIC. JUAN DE DIOS LARA ROBLES

NOVENO TRIBUNAL LABORAL DE ASUNTOS INDIVIDUALES DE LA CIUDAD DE MÉXICO

SECRETARÍA "A"
ACUERDOS DEL 27 DE MARZO DEL 2025

Arteaga Ortiz José Antonio vs. Meouchi Lahud Edmundo y Meouchi Lahud Francisco. Proced. Ord. (Individual) Laboral Individual Acuerdo. 1 Acdo. Núm. Exp. 1061/2023.

Benítez Franco Jorge vs. Emmanato de México, S.A. de C.V. y Tintyeb Maranat, S.A. de C.V. Proced. Ord. (Individual) Laboral Individual Acuerdo. 1 Acdo. en Cuad. Amparo. Núm. Exp. 1785/2024.

Lima Castillo María Fernanda vs. Maison Kayser Prestadora de Servicios Hospitalarios, S.A. de C.V. Proced. Ord. (Individual) Laboral Individual Acuerdo. 1 Acdo. Núm. Exp. 1747/2023.

López Miguel Isabel Jacqueline vs. Corporativo Giormar de México, S.A. de C.V. Proced. Ord. (Individual) Laboral Individual Acuerdo. 1 Acdo. 1 Acdo. en Cuad. Amparo. Núm. Exp. 2349/2024.

Márquez Lerma Alfredo vs. Sociedad Financiera Equipate, S.A. de C.V. Sofom E. N. R. Proced. Ord. (Individual) Laboral Individual Acuerdo. 1 Acdo. Núm. Exp. 1025/2023.

Martínez Muñoz Ofelia vs. Ocram Seyer, S.A. de C.V. Proced. Ord. (Individual) Laboral Individual Acuerdo. 1 Acdo. Núm. Exp. 1287/2023.

Martínez García Alberto vs. E- Xeiner S.A. de C.V. y Mecoplas S.A. de C.V. y Pineda Figueroa María Guadalupe Guillermina y Mejía Contreras Miguel Ángel y Mejía Pineda Licktor Adair y X- Einer, S.A. de C.V. Proced. Ord. (Individual) Laboral Individual Acuerdo. 1 Acdo. en Cuad. Amparo. Núm. Exp. 69/2022.

Medisupply, S.A. de C.V. vs. Castañeda García Elizabeth. Otros (Paraprocesales O. Voluntarios) Laboral Individual 1 Acdo. Núm. Exp. 1551/2024.

Olivares Rosas Alfredo y Hernández Romero José Francisco y Pineda Sánchez Martín Raúl y Hernández Zermeño Armando vs. Grupo Ejecutivos Seleccionados, S.A. de C.V. y Figueroa Valle Claudia y Valle Mejía Isabel Herlinda Beatriz. Proced. Ord. (Individual) Laboral Individual Acuerdo. 1 Acdo. en Cuad. Amparo. Núm. Exp. 811/2023 Amparo Demandada.

Salmerón Vázquez Berenice vs. Ventas Especializadas Akil S.A. de C.V. Proced. Ord. (Individual) Laboral Individual Acuerdo. 1 Acdo. Núm. Exp. 277/2024.

Tovar García José Luis vs. Bio Pappel, S.A. de C.V. Proced. Ord. (Individual) Laboral Individual Acuerdo. 1 Acdo. Núm. Exp. 773/2023.

Wolf Fernández Alejandro vs. Camou Campoy Hugo Rafael y Isa Corporativo, S.A. de C.V. y Publintegral, S.A. de C.V. y Joara Tutuli, S.A. de C.V. Proced. Ord. (Individual) Laboral Individual Acuerdo. 1 Acdo. en Cuad. Amparo. Núm. Exp. 793/2023.

SENTENCIA

Zugaide Pérez Jesús Marcelo vs. Seguridad Privada Millennials, S.A. de C.V. Proced. Ord. (Individual) Laboral Individual Sent. Def. 1 Sent. Núm. Exp. 197/2024

AUDIENCIA

Alvarado Bueno Ana María vs. Maxine Woodside Sotomayor y Grupo Radio Difusora S.A. de C.V. y Radio Formula S.A. de C.V. Acdo. Proced. Ord. (Individual) Laboral Individual. 1 Audiencia. Núm. Exp. 1461/2023.

Arteaga Sánchez Stephania vs. Tecnología en Seguridad Privada Ssia, Q. Roo, S.A. de C.V. Acdo. Proced. Ord. (Individual) Laboral Individual. 1 Audiencia. Núm. Exp. 1637/2023.

Bautista López María Luisa vs. Das Servicios en Salud, S.A. de C.V. Acdo. Proced. Ord. (Individual) Laboral Individual. 1 Audiencia. Núm. Exp. 1459/2023.

Beltrán Hernández Devora Leticia vs. Kodiak Aranza, S.A. de C.V. y Arago Suárez Francisco. Acdo. Proced. Ord. (Individual) Laboral Individual. 1 Audiencia. Núm. Exp. 1141/2023.

Frías Guzmán Raúl vs. Mendoza Rivera Arturo. Acdo. Proced. Ord. (Individual) Laboral Individual. 1 Audiencia. Núm. Exp. 1601/2023.

González Sánchez Narciso vs. Servicios Especializados en Limpieza Hr, S.A. de C.V. Acdo. Proced. Ord. (Individual) Laboral Individual. 1 Audiencia. Núm. Exp. 1291/2023.

Guevara López Carlos Andrés vs. Da Zhan, S.A. de C.V. y Liu Suting. Acdo. Proced. Ord. (Individual) Laboral Individual. 1 Audiencia. Núm. Exp. 1029/2023.

Méndez Román Giselle Sahian vs. Cruz Garzon, Administra & Opera S. en N. C. Acdo. Proced. Ord. (Individual) Laboral Individual. 1 Audiencia. Núm. Exp. 1159/2024.

Montes de Oca García Víctor Alfonso vs. Moreno Loza Jorge y Mgo Legal & Finance, S. de R. L. de C.V. y Foreverflow S. de R. L. de C.V. Proced. Ord. (Individual) Laboral Individual. 2 Audiencias. Núm. Exp. 103/2024.

Ramírez Ortega Patricia Magaly vs. Hispanic Teleservices de Guadalajara, S.A. de C.V. Acdo. Proced. Ord. (Individual) Laboral Individual. 1 Audiencia. Núm. Exp. 781/2023.

Rivas Rodríguez Claudia Rocío vs. Amenities Pack, S. de R. L. de C.V. Acdo. Proced. Ord. (Individual) Laboral Individual. 1 Audiencia. Núm. Exp. 1481/2023.

Rivero Rodríguez Enedina vs. Avon Cosmetics Manufacturing, S. de R. L. de C.V. Acdo. Proced. Ord. (Individual) Laboral Individual. 1 Audiencia. Núm. Exp. 999/2023.

Rodríguez Mendiola Verónica vs. Grupo Elektrafin, S.A. de C.V. Acdo. Proced. Ord. (Individual) Laboral Individual. 1 Audiencia. Núm. Exp. 509/2023.

Rodríguez Sandoval Irais vs. Centro de Atención Médica Integral, S.A. de C.V. Acdo. Proced. Ord. (Individual) Laboral Individual. 1 Audiencia. Núm. Exp. 1563/2023.

Trejo Guzmán Jorge Omar vs. Coppel, S.A. de C.V. Acdo. Proced. Ord. (Individual) Laboral Individual. 1 Audiencia. Núm. Exp. 311/2024.

EL SECRETARIO INSTRUCTOR
LIC. GUILLERMO ANTONIO MUCIÑO CHÁVEZ

SECRETARÍA "B"
ACUERDOS DEL 27 DE MARZO DEL 2025

Amézquita Larrea Brenda vs. Hellmann Worldwide Logistics, S.A. de C.V. Proced. Ord. (Individual) Laboral Individual 1 Acdo. Núm. Exp. 1978/2023.

Aquinahuatl Medina Edgar vs. Serprosep S.A. de C.V. Proced. Ord. (Individual) Laboral Individual 2 Acdos. Núm. Exp. 2336/2024.

Balderas Hernández Érika Noemí vs. Productos de Limpieza Gianhau, S.A. de C.V. y Grupo Batia, S.A. de C.V. y Servicios de Transporte de Personal Iktan, S.A. de C.V. Proced. Ord. (Individual) Laboral Individual 1 Acdo. Núm. Exp. 1066/2024.

Becerril Prado José Luis vs. Tiendas Soriana, S.A. de C.V. Proced. Ord. (Individual) Laboral Individual 1 Acdo. Núm. Exp. 1920/2024.

Casares Cebrecos Ricardo vs. Solera Technology Holdings, S. de R. L. de C.V. Proced. Ord. (Individual) Laboral Individual 1 Acdo. Núm. Exp. 1326/2023.

Casarrubias Guevara Edsom Saúl vs. Servicios Emogen, S.A. de C.V. Proced. de Ejecc. Laboral Individual 1 Acdo. Núm. Exp. 2100/2024.

SOLO CONSULTA

Cruz López Estela vs. Farmacias de Similares S.A. de C.V. Proced. Ord. (Individual) Laboral Individual 1 Acdo. Núm. Exp. 42/2025.
Díaz Torres Jonatan Alberto vs. Fastest Pack, S.A. de C.V. Proced. Ord. (Individual) Laboral Individual 1 Acdo. Núm. Exp. 1154/2024.
Escobedo Soto Leticia vs. Promo A&A, S.A. de C.V. y Andolay Vázquez Daniela. Proced. Ord. (Individual) Laboral Individual 1 Acdo. Núm. Exp. 976/2023.
López Lozano Armando vs. Carsa Estructuras y Pavimentos, S.A. de C.V. Proced. Ord. (Individual) Laboral Individual 1 Acdo. Núm. Exp. 1740/2024.
Ortega Montes Alexis de Jesús vs. Universidad Insurgentes Holding, S.A. P. I. de C.V. Proced. Ord. (Individual) Laboral Individual 1 Acdo. Núm. Exp. 594/2024.
Peralta Yolanda vs. Operadora Rh84, S.A. de C.V. Proced. Ord. (Individual) Laboral Individual 1 Acdo. Núm. Exp. 1946/2023.
Pérez Saldívar María Fernanda vs. Primewireless Holdings S. de R. L de C.V. Proced. Ord. (Individual) Laboral Individual 1 Acdo. Núm. Exp. 436/2025.
Salazar Ruíz Esmeralda Jacqueline vs. Ingeniería e Instalaciones Electromecánicas Romsil, S.A. de C.V. Proced. Ord. (Individual) Laboral Individual 1 Acdo. Núm. Exp. 1044/2024.
Secreto. Proced. Ord. (Individual) Laboral Individual 1 Acdo. Núm. Exp. 1846/2024.
NO PUBLICADOS
Pérez Saldívar María Fernanda vs. Primewireless Holdings S. de R. L de C.V. Proced. Ord. (Individual) Laboral Individual Falla Sigj. 1 Acdo. Núm. Exp. 436/2025.
LA SECRETARIA INSTRUCTORA
LIC. LUZ MARÍA AGUIRRE ARCE

SOLO CONSULTA
SOLO CONSULTA
SOLO CONSULTA

EDICTOS

JUZGADO CUARTO DE LO CIVIL
SECRETARÍA "B"
EXP. No. 1998/2024
EDICTO No. 28

PARA REQUERIR DE PAGO A LA PARTE DEMANDADA INSTITUTO BROYE, A.C.

En cumplimiento a lo ordenado por autos de tres de marzo de dos mil veinticinco y veinticuatro de abril de dos mil veinticuatro, relativo al Juicio ORDINARIO CIVIL promovido por HADDAD HADDAD ERIKA, SU SUCESIÓN en contra de INSTITUTO BROYE, A.C., expediente 1998/2024, la C. Juez Cuarto de lo Civil de esta Capital dicto un auto que a la letra dice: "...En la Ciudad de México, a tres de marzo de dos mil veinticinco. A su expediente el escrito presentado por la mandataria judicial de la parte actora SUCESIÓN A BIENES DE ERIKA HADDAD HADDAD, como lo solicita tomando en consideración que de autos no se desprende que haya sido posible localizar algún domicilio de la parte demandada, de acuerdo a los informes con registro de personas que obran en autos, a efecto de ejecutar el auto de embargo de veinticuatro de abril de dos mil veinticuatro, procédase a realizar el requerimiento de pago decretado en dicha determinación por EDICTOS que se fijaran por TRES VECES CONSECUTIVAS, en el Boletín Judicial, y por medio de cédula de notificación que se fijara en la tabla de avisos que para tal efecto lleva este juzgado, con la finalidad que dentro del término de TRES DÍAS la moral INSTITUTO BROYE A.C. realice el pago a la parte actora por la cantidad de $221,289.60 (DOSCIENTOS VEINTIÚN MIL DOSCIENTOS OCHENTA Y NUEVE PESOS 60/100 M.N.), o en su caso señale bienes de su propiedad que garanticen el adeudo, con el apercibimiento que de no hacerlo este derecho pasara a la parte actora mediante diligencia que practique el C. Actuario adscrito a este juzgado de conformidad con el artículo 535 del Código de Procedimientos Civiles para el Distrito Federal hoy Ciudad de México. En cumplimiento a la circular CJCDMX-08/2022 de veintidós de febrero de dos mil veintidós, se le hace del conocimiento a las partes: "Se hace constar, que todas las actuaciones judiciales del presente expediente han sido digitalizadas y obran en el expediente digital, integrando fielmente como el físico, gozando ambas versiones de los mismos efectos legales". NOTIFÍQUESE- LO PROVEYÓ Y FIRMA LA C. JUEZ CUARTO DE PROCESO ESCRITO DE PRIMERA INSTANCIA EN MATERIA CIVIL DEL PODER JUDICIAL DE LA CIUDAD DE MÉXICO LICENCIADA FLOR DE MARÍA HERNÁNDEZ MIJANGOS ANTE EL C. SECRETARIO DE ACUERDOS "B", LICENCIADO RAÚL CALVA BALDERRAMA.- QUE AUTORIZA Y DA FE.- DOY FE..." "...Ciudad de México a veinticuatro de abril de dos mil veinticuatro. A sus autos el escrito de la mandataria judicial de la accionante exponiendo las manifestaciones a que se contrae, se aprecia que las sentencias interlocutorias de veintisiete de junio de dos mil veintitrés mediante resoluciones de quince de diciembre de dos mil veintitrés fueron confirmadas por la Segunda Sala Civil de éste tribunal, las mismas causaron ejecutoria por ministerio de ley en términos del artículo 426, fracción II del Código de Procedimientos Civiles para el Distrito Federal. Por otra parte, se observa que la demandada Instituto Broye, Asociación Civil se abstuvo de dar cumplimiento de manera voluntaria al Primer Punto Resolutivo de la Sentencias Interlocutorias de veintisiete de junio de dos mil veintitrés dentro del plazo de cinco días concedido para tal efecto y teniendo por precluido su Derecho para hacerlo valer con posterioridad, con base en los artículos 500, 501, 505, 507, 509 y demás relativos aplicables del Código de Procedimientos Civiles para el Distrito Federal, se dicta auto de ejecución con efectos de mandamiento en forma, por la cantidad de $221,289.60 (Doscientos veintiún mil doscientos ochenta y nueve pesos 60/100 m.n.) así pues, pasen las piezas procesales al Secretario Actuario de la adscripción para que se constituya en el domicilio de la demandada Instituto Broye, Asociación Civil para que esta haga el pago de la cantidad de $221,289.60 (Doscientos veintiún mil doscientos ochenta y nueve pesos 60/100 m.n.) a la accionante o por conducto de quien legalmente le represente, apercibida que de incumplir con lo anterior, se procederá al embargo de bienes suficientes y necesarios que basten para cubrir la cantidad a que fue condenada Instituto Broye, Asociación Civil, previniendo a la accionante para que designe Depositario Judicial para los bienes muebles embargados y señale domicilio para la guarda de estos, lo anterior tiene su fundamento en los artículos 500, 501, 505, 507, 509, 543 y demás relativos aplicables del Código de Procedimientos Civiles para el Distrito Federal. Proceda el oficial encargado de turno a elaborar las cedulas de notificación y sean puestas a disposición de la accionante para su correspondientes diligenciación. "Se hace constar y certifica, que todas las actuaciones judiciales del presente expediente, incluyendo las firmas autógrafas, han sido digitalizadas y cotejadas; por lo que obran fielmente con su expediente digital, gozando ambas versiones de los mismos efectos legales". NOTIFÍQUESE. Lo proveyó y firma la Juez Primero de lo Civil de Proceso Escrito de la Ciudad de México, Maestra Miel Anet Silva García ante el Secretario de Acuerdos "B" Licenciado Alberto Dávalos Martínez de conformidad con el artículo 115 del Código de Procedimientos Civiles para el Distrito Federal que autoriza y da fe. Doy fe...".

Ciudad de México, 6 de marzo de 2025
EL SECRETARIO DE ACUERDOS "B".
LIC. RAÚL CALVA BALDERRAMA
26-27-28 F-8016470 $2,228.94

JUZGADO SÉPTIMO DE LO CIVIL
SECRETARÍA "B"
EXP. No. 1200/2022
EDICTO No. 23

PUBLICACIÓN DE AUDIENCIA PROBATORIA

En los autos del juicio ORDINARIO CIVIL promovido por CAMELLIA CONSTRUCCIONES S.A. DE C.V., en contra de ALTO CONCEPTO EN ADMINISTRACIÓN INMOBILIARIO S.A. DE C.V., expediente número 1200/2022, ordena publicar mediante auto de fecha seis de febrero de dos mil veinticuatro: "...En la Ciudad de México siendo las TRECE HORAS DEL DÍA SEIS DE FEBRERO DEL AÑO DOS MIL VEINTICINCO, día y hora señalados en el expediente número 1200/2022 para que tenga verificativo la audiencia ordenada en auto de fecha catorce de enero del año dos mil veinticinco, se encuentra presente en el local de este H. Juzgado Séptimo de lo Civil de Proceso Escrito de la Ciudad de México, ante el C. Juez Interina Maestra Lizzet Urbina Anguas, asistida de la C. Secretaria de Acuerdos "B" Licenciada Jenny Karla Constantino Anguiano, con quien actúa y da fe. Acto seguido se hace constar que comparece la parte por conducto de quien dice ser su mandatario judicial y quien en este acto solicita se le reconozca la personalidad con la que se ostenta el Licenciado ROBERTO CARLOS TREJO ESQUIVEL, quien se identifica con su cedula profesional electrónica número 14089544, expedida a su favor por la Dirección General de Profesiones Secretaria de Educación Pública, y con su credencial para votar con fotografía con clave de elector número TRESRB99080709H000 expedida a su favor por el Instituto Nacional Electoral, documentos de los cuales se da fe de tener a la vista y en este acto se devuelven a su interesada para su debido resguardo, no así la parte demandada ni persona alguna que legalmente la represente, no obstante de haber sido voceado en TRES ocasiones. En este acto se da cuenta a la C. Juez con un escrito recibido el día cinco de febrero del año en curso con número de entrada 127: LA C. JUEZ ACUERDA: Agréguese al expediente el escrito de cuenta de la parte actora, por medio del cual se le tiene autorizando al

SOLO CONSULTA

profesionista que refiere únicamente para oír y recibir notificaciones e imponerse de los autos, hasta en tanto comparezca la persona que indica ante la presencia judicial y acredite encontrarse legalmente autorizadas para ejercer la profesión de licenciado en derecho o abogado, exhibiendo su cédula profesional o carta de pasante, dejen copia fotostática simple de la misma y esta sea registrada en el Libro que para tal efecto se lleva en este Juzgado, se proveerá lo que corresponda de conformidad con el cuarto párrafo del artículo 112 del Código de Procedimientos Civiles para el Distrito Federal. En este acto se da cuenta a la C. Juez con un escrito recibido el día seis de febrero del año en curso con número de entrada 37: LA C. JUEZ ACUERDA: Agréguese a su expediente el escrito de la parte actora por medio de cual se le tiene exhibiendo el sobre cerrado que dice contener pliego de posiciones el cual se manda guardar en el seguro del juzgado para ser utilizado en su momento procesal oportuno. Acto seguido y visto lo solicitado por Licenciado ROBERTO CARLOS TREJO ESQUIVEL. LA C. JUEZ ACUERDA: Como lo solicita el Licenciado ROBERTO CARLOS TREJO ESQUIVEL y atento a que acredito encontrarse facultado para ejercer la profesión de licenciado en derecho se le tiene como mandatario judicial de la parte actora. Acto seguido y visto el estado que guardan los presentes autos y con en solo efecto de apegarnos al procedimiento y dado que al demandado se le emplazo por edictos y este se encuentra en rebeldía con fundamento en el artículo 272 G del Código de Procedimientos Civiles para el Distrito Federal, se ordena que el auto de fecha catorce de enero del año dos mil veinticinco se publique por medio de edictos en el Boletín Judicial, por dos veces de tres en tres días tal y como lo establece el artículo 639 del Código de Procedimientos Civiles para el Distrito Federal, y para que tenga verificativo la continuación de la audiencia de pruebas alegatos y citación para sentencia se señalan las TRECE HORAS CON TREINTA MINUTOS DEL DÍA CINCO DE MARZO DEL AÑO DOS MIL VEINTICINCO, por así permitirlo la agenda del juzgado por lo que túrnese los presentes autos al C. Encargado del Turno a fin de que se sirva elaborar los edictos ordenados en autos. Por lo que siendo las trece horas con veinte minutos se da por concluida la presente audiencia firmando en forma autógrafa para constancia los que en ella intervinieron y quisieron hacerlo y en forma electrónica los servidores públicos y para ser validada en el Sistema Integral de Gestión Judicial (SIGJ), con fundamento en el artículo 59 de la Ley Orgánica del Poder Judicial de la Ciudad de México, la C. JUEZ INTERINA SÉPTIMO DE LO CIVIL DE PROCESO ESCRITO DE LA CIUDAD DE MÉXICO, MAESTRA LIZZET URBINA ANGUAS EN UNIÓN DE LA SECRETARIA DE ACUERDOS LICENCIADA JENNY KARLA CONSTANTINO ANGUIANO QUE AUTORIZA Y DA FE... ... La Secretaria hace constar que el término de DIEZ DÍAS para ofrecer pruebas corrió del QUINCE AL VEINTINUEVE DE NOVIEMBRE DEL AÑO DOS MIL VEINTICUATRO. Ciudad de México, a catorce de enero del año dos mil veinticinco. Conste. Ciudad de México, a catorce de enero del año dos mil veinticinco. Ciudad de México, a catorce de enero del año dos mil veinticinco.- Téngase por el cómputo que antecede para los efectos legales a que haya lugar. En consecuencia de ello y atento al estado de los autos con fundamento en los artículos 298 y 299 del Código de Procedimientos Civiles para el Distrito Federal; se procede a proveer sobre las pruebas ofrecidas por la parte ACTORA: Se admite la confesional que indica en el numeral 1 a cargo de ALTO CONCEPTO EN ADMINISTRACIÓN INMOBILIARIO, S.A. DE C.V., por lo que en su preparación cítesele personalmente el día y hora señalado en el presente proveído, para que comparezca por conducto de apoderado o representante legal, con facultades para absolver posiciones en el local de este Juzgado ante la presencia Judicial a absolver posiciones que se le articularan, apercibido que para el caso de no asistir sin justa causa, será declarado confeso de aquellas posiciones que previamente exhibidas hayan sido calificadas de legales, de conformidad con lo dispuesto por el artículo 322 del Ordenamiento antes citado, se admiten las documentales que indica en lo numerales 2, 3, 4, se admiten la instrumental de actuaciones y presuncional legal y humana en los numerales 5 y 6, y para que tenga lugar la audiencia de pruebas, alegatos y citación para sentencia, se señalan las TRECE HORAS DEL DÍA SEIS DE FEBRERO DEL AÑO DOS MIL VEINTICINCO, por así permitirlo la agenda del Juzgado. "Se hace constar, que todas las actuaciones judiciales del presente expediente, incluyendo las firmas autógrafas, han sido digitalizadas y cotejadas; por lo que obran fielmente en su expediente digital, gozando ambas versiones de los mismos efectos legales" Con fundamento en el artículo 115 del Código de Procedimientos Civiles para el Distrito Federal se hace del conocimiento de las partes que a partir del 2 de diciembre del año dos mil veinticuatro funge como Juez de este Juzgado la Maestra Lizzet Urbina Anguas. Notifíquese. Lo proveyó y firma en forma electrónica certificada, de conformidad con el artículo 59 de la Ley Orgánica del Poder Judicial de la Ciudad de México, la C. Juez Interina Séptimo Civil de Proceso Escrito de la Ciudad de México Maestra Lizzet Urbina Anguas ante la fe y firma electrónica certificada de la Secretaria de Acuerdos "B", Licenciada Jenny Karla Constantino Anguiano con quien actúa y da fe. Doy fe...": "... Ciudad de México, a tres de marzo del año dos mil veinticinco. Agréguese a su expediente número 1200/2022 el escrito de la parte actora, mediante el cual se le tiene devolviendo los edictos que refiere, y visto lo manifestado se señalan las ONCE HORAS DEL DÍA VEINTIUNO DE ABRIL DEL AÑO DOS MIL VEINTICINCO por así permitirlo la Agenda del Juzgado para que tenga verificativo la audiencia de ley, debiendo de prepararse como se encuentra ordenada en autos. Asimismo se deja sin efectos la audiencia ordenada en auto dictado en audiencia de fecha seis de febrero del año en curso. Con fundamento en el artículo 115 del Código de Procedimientos Civiles para el Distrito Federal se hace del conocimiento de las partes que a partir del 2 de diciembre el año dos mil veinticuatro funge como Juez de este Juzgado la Maestra Lizzet Urbina Anguas para los efectos legales a que haya lugar. NOTIFÍQUESE LO PROVEYÓ Y FIRMA EN FORMA ELECTRÓNICA CERTIFICADA, DE CONFORMIDAD CON EL ARTÍCULO 59 DE LA LEY ORGÁNICA DEL PODER JUDICIAL DE LA CIUDAD DE MÉXICO, LA C. JUEZ SÉPTIMO CIVIL DE PROCESO ESCRITO DE LA CIUDAD DE MÉXICO INTERINA MAESTRA LIZZET URBINA ANGUAS ANTE LA FE Y FIRMA ELECTRÓNICA CERTIFICADA DE LA C. SECRETARIA DE ACUERDOS "B" LICENCIADA JENNY KARLA CONSTANTINO ANGUIANO QUE AUTORIZA Y DA FE. DOY FE...".

Ciudad de México, 10 de marzo de 2025

LA SECRETARIA DE ACUERDOS "B" DEL JUZGADO VIGÉSIMO SEGUNDO CIVIL DE PROCESO ESCRITO DE LA CIUDAD DE MÉXICO.

LIC. JENNY KARLA CONSTANTINO ANGUIANO

24-28 F-2916149 $2,639.40

JUZGADO SÉPTIMO DE LO CIVIL
EXP. No. 1125/2022
EDICTO No. 25

RI CONSTRUCTORA Y PROMOTORA SOCIEDAD ANÓNIMA DE CAPITAL VARIABLE

En los autos del juicio ESPECIAL HIPOTECARIO, promovido por BANCO INMOBILIARIO MEXICANO SOCIEDAD ANÓNIMA INSTITUCIÓN DE BANCA MÚLTIPLE en contra de RI CONSTRUCTORA Y PROMOTORA SOCIEDAD ANÓNIMA DE CAPITAL VARIABLE, Expediente Número 1125/2022 de la Secretaría "A". EL C. JUEZ SÉPTIMO CIVIL DE LA CIUDAD DE MÉXICO, ordenó notificarle por este medio el auto de cuatro de noviembre del dos mil veintidós que dice: "A sus autos el escrito de la parte actora, a quien se le tiene en tiempo y forma

SOLO CONSULTA
SOLO CONSULTA
SOLO CONSULTA

desahogando la prevención de fecha veintiuno de octubre del año en curso; en consecuencia, Por presentada a BANCO INMOBILIARIO MEXICANO SOCIEDAD ANÓNIMA INSTITUCIÓN DE BANCA MÚLTIPLE, por conducto de su apoderado legal JOSÉ RICARDO LIMÓN SANTIBÁÑEZ, personalidad que se le reconoce en términos de la copia certificada del testimonio notarial 39,200 de fecha siete de octubre de dos mil trece, otorgado ante la fe del Lic. José Antonio Manzanero Escutia Notario Público 138 de la Ciudad de México. Por señalado como domicilio para oír y recibir toda clase de notificaciones, documentos y valores el que indica. Por autorizadas a las personas que menciona en términos párrafo séptimo del artículo 112 del Código de Procedimientos Civiles Ciudad de México Demandando en la VÍA ESPECIAL HIPOTECARIA de RI CONSTRUCTORA Y PROMOTORA SOCIEDAD ANÓNIMA DE CAPITAL VARIABLE y BANCO ACTINVER S.A. INSTITUCIÓN DE BANCA MÚLTIPLE GRUPO FINANCIERO ACTINVER COMO FIDUCIARIO EN EL FIDEICOMISO F/3302 las prestaciones que indica. Con fundamento en los artículos 468, 470, 471, 483 y demás relativos del Código de Procedimientos Civiles de la Ciudad de México, CON REFORMAS, se admite la demanda en la vía y forma propuesta, con las copias simples selladas y cotejadas córrase traslado y emplácese a los demandados para que dentro del término de QUINCE DÍAS, produzcan su contestación a la demanda, apercibidos que de no hacerlo se presumirá confesados los hechos de la demanda. De igual forma, se previene a los demandados para que al producir su contestación señalen domicilio en esta Ciudad, para oír y recibir notificaciones, de conformidad con lo previsto en el artículo 112 del Código de Procedimientos Civiles de la Ciudad de México, apercibidos que de no hacerlo, las notificaciones personales les surtirán efectos por Boletín Judicial. Por ofrecidas las pruebas que indica y se reserva proveer sobre su admisión o no en el momento procesal oportuno. De conformidad con lo que dispone el artículo 479 del Código de Procedimientos Civiles de esta Ciudad, una vez que proporcione un juego de copias de la demanda y, documentos base, anótese la presente demanda en el Registro Público de la Propiedad que corresponda. Asimismo, de conformidad con el acuerdo general 27-17/2020, circular CJCDMX-15/2020 emitido por el Pleno del Consejo de la Judicatura de la Ciudad de México, donde se aprobó los "Lineamientos para la práctica de Notificaciones Electrónicas en materia Civil y Familiar del Tribunal Superior de Justicia de la Ciudad de México" SE EXHORTA A LAS PARTES para que proporcionen CORREO ELECTRÓNICO Y/O NÚMERO DE TELÉFONO o cualquier otro medio de comunicación electrónica, para la realización de notificación bajo esa modalidad, de acuerdo a lo previsto en el artículo 7 de los citados lineamientos, debiendo manifestar expresamente su aceptación para que a través de dichos medios se hagan las notificaciones personales que en su caso se lleguen a ordenar. Y toda vez que es un hecho notorio que la pandemia por el virus COVID-19 persiste como un peligro para la salud a gran escala, en observancia a las medidas sanitarias implementadas por este Tribunal y de reducción de movilidad necesarias para enfrentar la contingencia, se exhorta a las partes en el presente asunto para que consulten de manera digital el expediente en que se actúa, a efecto de evitar aglomeraciones en el Juzgado y riesgos en la salud de las personas justiciables, litigantes y personal de este órgano jurisdiccional. Se hace saber a las partes que en términos de lo dispuesto por el artículo 15 y demás relativos del Reglamento del Sistema Institucional de Archivos del Poder Judicial de la Ciudad de México, una vez que concluya el presente asunto, se procederá a la destrucción del expediente; así como las pruebas, muestras y documentos exhibidos, por lo que las partes quedarán obligadas a solicitar la devolución de sus documentos, pruebas y muestras dentro de los NOVENTA DÍAS NATURALES contados a partir de la respectiva notificación, ello para los efectos legales a que haya lugar. Se hace del conocimiento de las partes que el Tribunal Superior de Justicia de la Ciudad de México, motivado por el interés de que las personas que tienen algún litigio cuenten con otra opción para solucionar su conflicto, proporciona los servicios de mediación a través de su Centro de Justicia Alternativa, donde se les atenderá en forma gratuita, la mediación no es asesoría jurídica, sino una forma de dialogo constructivo entre las partes, conducido por un tercero neutral imparcial. el centro se encuentra ubicado en Av. Niños Héroes 133, Colonia Doctores, Delegación Cuauhtémoc, Código Postal 06720, en esta Ciudad de México, con el teléfono 51 34 11 00 Exts. 1460 y 2362. Servicio de Mediación Civil Mercantil 52 07 25 84 y 52 08 33 49; mediación.civil.mercantil@tsjcdmx.gob.mx;. servicio de mediación familiar 55 14 28 60 y 55 14 58 22; mediación.familiar@tsjcdmx.gob.mx; lo anterior en cumplimiento al acuerdo plenario 83-41/2011. NOTIFÍQUESE. Lo proveyó y firma en forma electrónica certificada conforme al artículo, 59 de la Ley Orgánica del Poder Judicial de la Ciudad de México, el C. Juez Séptimo de lo Civil de proceso escrito de la Ciudad de México, Doctor JUAN BRUNO UBIARCO MALDONADO, en unión de la Maestra JENNY KARLA CONSTANTINO ANGUIANO Secretaria de Acuerdos "B", en funciones de Secretario Acuerdos, "A", QUE AUTORIZA Y DA FE. DOY FE." Y otro auto que dice: "Ciudad de México, a tres de marzo del año dos mil veinticinco. Agréguese a su expediente, el escrito del mandatario judicial de la parte actora, por hechas sus manifestaciones, y toda vez que se han agotado los domicilios proporcionados por las diversas dependencias, como lo solicita, emplácese mediante edictos a la moral RI CONSTRUCTORA Y PROMOTORA SOCIEDAD ANÓNIMA DE CAPITAL VARIABLE, en términos del auto de fecha cuatro de noviembre del dos mil veintidós, mismo que deberá publicarse en el Boletín Judicial y en el periódico "Diario de México", los que deberán ser publicados por TRES VECES DE TRES EN TRES DÍAS, debiendo mediar entre cada publicación DOS DÍAS HÁBILES, de conformidad con la fracción II del artículo 122 del Código de Procedimientos Civiles para la Ciudad de México, haciéndosele saber al demandado que quedan a su disposición las copias simples del traslado correspondiente por el término de treinta días en la Secretaría de Acuerdos y deberá contestar la demanda en un término de QUINCE DÍAS contados a partir de que surta efectos el término para recoger las copias de traslado, apercibido que en caso de no contestar la demanda se le tendrá por contestada en sentido negativo; asimismo, deberá señala domicilio de su parte para oír y recibir notificaciones dentro de ésta jurisdicción, ya que de no hacerlo, las notificaciones incluso personales le surtirán por medio de Boletín Judicial, quedan en la Secretaría "A" de este juzgado, las copias simples de traslado de la demanda que se les formula, lo anterior para los efectos legales a que haya lugar...".

Ciudad de México, 10 de marzo de 2025
EL SECRETARIA DE ACUERDOS
LIC. EDUARDO BENÍTEZ GARCÍA
28-2-7 F-15056856 $3,230.19

JUZGADO SÉPTIMO DE LO CIVIL
EXP. No. 818/2021
EDICTO No. 26

PRUEBAS.

EN LOS AUTOS DEL JUICIO ORDINARIO CIVIL PROMOVIDO POR NAVA RAMÍREZ VERÓNICA EN CONTRA DE NAVA OLIVERA LEONARDO SU SUCESIÓN Y NAVA RAMÍREZ LEONARDO, EXPEDIENTE NÚMERO 818/2021, LA SECRETARÍA "B", EL JUEZ SÉPTIMO DE LO CIVIL DE PROCESO ESCRITO DE LA CIUDAD DE MÉXICO. SE DICTÓ UN AUTO QUE A LA LETRA DICE: Ciudad de México, a diez de febrero del año dos mil veinticinco.- Agréguese al expediente número 818/2021 el escrito de cuenta de la parte actora, por medio del cual se le tiene acusando la rebeldía que hace valer en contra de su contraria al no ofrecer pruebas de su parte en el término concedido para ello en consecuencia

SOLO CONSULTA

de ello, y atento al estado que guardan los presentes autos, como lo solicita con fundamento en los artículos 298 y 299 del Código de Procedimientos Civiles para el Distrito Federal, se procede a proveer sobre las pruebas ofrecidas por la parte ACTORA única oferente, en los siguientes términos: se admite la confesional a cargo del demandado LEONARDO NAVA RAMÍREZ, que indica en el numeral 1 y en preparación de la misma cíteseles personalmente el día y hora señalado en el presente proveído, para que comparezca en forma personal y no a través de apoderado o representante legal, en el local de este Juzgado ante la presencia Judicial a absolver posiciones que se le articularan, apercibido que para el caso de no asistir sin justa causa, será declarado confeso de aquellas posiciones que previamente exhibidas hayan sido calificadas de legales, de conformidad con lo dispuesto por el artículo 322 del Ordenamiento antes citado, se admiten las testimoniales que indica en los numerales 3 y 4 a cargo de ANDRÉS GERARDO NAVA RAMÍREZ y JOSÉ ANTONIO NAVA RAMÍREZ y queda a cargo del oferente su presentación el día y hora señalados en el presente proveído, en el local de este Juzgado ante la presencia Judicial, a efecto de que rindan su testimonio respecto de los hechos controvertidos, apercibiéndose a la oferente que para el caso de no cumplir con lo anteriormente ordenado, se dejarán de recibir esas pruebas testimoniales, por falta de interés jurídico, lo anterior en términos del artículo 357 del ordenamiento antes invocado, se admiten las documentales que indica en los numerales 5, 6, se admiten la instrumental de actuaciones y la presuncional legal y humana que indica en los numerales 7 y 8 y para que tenga lugar la audiencia de desahogo de pruebas, alegatos y sentencia se señalan las TRECE HORAS DEL DÍA ONCE DE MARZO DEL AÑO DOS MIL VEINTICINCO por así permitirlo las labores a puerta abierta del Juzgado. Con fundamento en el artículo 115 del Código de Procedimientos Civiles para el Distrito Federal se hace del conocimiento de las partes que a partir del 2 de diciembre del año dos mil veinticuatro funge como Juez de éste Juzgado la Maestra Lizzet Urbina Anguas. NOTIFÍQUESE EN EL BOLETÍN JUDICIAL, POR DOS VECES DE TRES EN TRES DÍAS TAL Y COMO LO ESTABLECE EL ARTÍCULO 639 DEL CÓDIGO DE PROCEDIMIENTOS CIVILES PARA EL DISTRITO FEDERAL. Lo proveyó y firma en forma electrónica certificada, de conformidad con el artículo 59 de la Ley Orgánica del Poder Judicial de la Ciudad de México, la C. Juez Interina Séptimo Civil de Proceso Escrito de la Ciudad de México Maestra Lizzet Urbina Anguas ante la fe y firma electrónica certificada de la Secretaria de Acuerdos "B", Licenciada Jenny Karla Constantino Anguiano con quien actúa y da fe. Doy fe En la Ciudad de México siendo las trece horas del día once de marzo del año dos mil veinticinco, día y hora señalados en el expediente número 818/2021 para que tenga verificativo la audiencia ordenada en auto de fecha diez de febrero del año dos mil veinticinco, se encuentra presente en el local de este H. Juzgado Séptimo de lo Civil de Proceso Escrito de la Ciudad de México, ante el C. Juez Interina Maestra Llzzet Urbina Anguas, asistida de la C. Secretaria de Acuerdos "B" Licenciada Jenny Karla Constantino Anguiano, con quien actúa y da fe. Se hace constar que no obstante de haber sido llamadas las partes del presente juicio en diversas ocasiones, nadie comparece al llamado. Acto seguido se da cuenta al C. Juez con un escrito recibido el día diez de marzo del año en curso, con número de entrada 12: LA C. JUEZ ACUERDA: A sus autos el escrito de cuenta de la parte actora por medio del cual se le tiene devolviendo el oficio y edicto que indica por las razones que precisa, en consecuencia, de ello como lo solicita se difiere la presente audiencia y para que tenga verificativo la continuación de la misma se señalan las ONCE HORAS DEL DÍA SIETE DE ABRIL DEL AÑO DOS MIL VEINTICINCO por así permitirlo la agenda del Juzgado, por lo que túrnese los presentes autos al C. Encargado del Turno a fin de que se sirva elaborar los edictos ordenados en autos. Por lo que siendo las trece horas con veinte minutos se da por concluida la presente audiencia firmando en forma autógrafa para constancia los que en ella intervinieron y quisieron hacerlo y en forma electrónica los servidores públicos y para ser validada en el Sistema Integral de Gestión Judicial (SIGJ), con fundamento en el artículo 59 de la Ley Orgánica del Poder Judicial de la Ciudad de México, la C. JUEZ INTERINA SÉPTIMO DE LO CIVIL DE PROCESO ESCRITO DE LA CIUDAD DE MÉXICO, MAESTRA LIZZET URBINA ANGUAS EN UNIÓN DE LA SECRETARIA DE ACUERDOS LICENCIADA JENNY KARLA CONSTANTINO ANGUIANO QUE AUTORIZA Y DA FE.
LA SECRETARIA DE ACUERDOS.
MTRA. JENNY KARLA CONSTANTINO ANGUIANO.
28-2 F-6993158 F-4096799 $1,612.34

JUZGADO NOVENO DE LO CIVIL
SECRETARÍA "A"
EXP. No. 1685/2024
EDICTO No. 20

(REQUERIMIENTO DE PAGO O EMBARGO)
A. DELGADO ALCÁNTARA J. JESÚS.
En los autos del juicio EJECUTIVO MERCANTIL, promovido por MUÑOZ MEJÍA JOSÉ LUIS, en contra de DELGADO ALCÁNTARA J. JESÚS, expediente número 1685/2024 La C. Juez Interina Noveno de lo Civil de Proceso Escrito en la Ciudad de México, Licenciada OLIMPIA GARCÍA TORRES, con fecha cuatro de marzo del año dos mil veinticinco, dictó un auto: "... se señalan las DIEZ HORAS DEL DÍA CUATRO DE ABRIL DE DOS MIL VEINTICINCO, para la práctica de la diligencia de requerimiento de pago, o embargo; en consecuencia, en estricta observancia de lo dispuesto por el artículo 535 del Código de Procedimientos Civiles, aplicado supletoriamente a la materia mercantil, requiérase al demandado DELGADO ALCÁNTARA J. JESÚS, por medio de edictos que se publicaran por tres días consecutivos en el Boletín judicial, además de que deberá fijarse en el tablero de avisos de este juzgado la cedula de notificación correspondiente, a fin de que, el día antes señalado para la práctica de la diligencia de requerimiento de pago, el citado demandado, comparezca ante el local de éste Juzgado y hagan pago a la parte actora MUÑOZ MEJÍA JOSÉ LUIS la cantidad de $93,196.07 (NOVENTA Y TRES MIL CIENTO NOVENTA Y SEIS PESOS 07/100 M.N.) por concepto de Suerte Principal, así como la cantidad de $91,332.76 (NOVENTA Y UN MIL TRESCIENTOS TREINTA Y DOS PESOS 76/100 M.N.) por concepto de Intereses Moratorios, a que fue condenado respectivamente en la Sentencia Definitiva de fecha trece de febrero de dos mil veinticuatro y la Sentencia Interlocutoria de fecha veintisiete de agosto de dos mil veinticuatro; cantidades que en Sumadas hacen un total de $184,528.83 (CIENTO OCHENTA Y CUATRO MIL QUINIENTOS VEINTIOCHO PESOS 83/100 M.N.); en el entendido que, para el caso de no hacerlo o no designar bienes suficientes para garantizar el pago de lo adeudado, pasara el derecho a la parte actora quien señalara bienes para embargar... Notifíquese. Lo proveyó y firma la C. Juez Interina Noveno de lo Civil de Proceso Escrito, Licenciada OLIMPIA GARCÍA TORRES, ante la C. Secretaria de Acuerdos "A" Licenciada MARIELA MARIBEL ALDANA CRUZ, con quien actúa autoriza y da fe.- DOY FE.".
Ciudad de México, 10 de marzo del 2025
LA SECRETARIA DE ACUERDOS
LIC. MARIELA MARIBEL ALDANA CRUZ
27-28-31 F-4687562 $923.31

JUZGADO DÉCIMO PRIMERO DE LO CIVIL
EXP. No. 1052/2023
EDICTO No. 162-G

NOTIFIQUESE
FRANCISCA RESÉNDIZ PÉREZ también conocida como FRANCISCA RESÉNDIZ VIUDA DE CAMPOS
En cumplimiento a lo ordenado en SENTENCIA DEFINITIVA de fecha veinte de febrero del dos mil veinticinco, dictada en los autos del juicio ORDINARIO CIVIL, relativo al expediente número 1052/2023, promovido por CAMPOS RESÉNDIZ FRANCISCO GERARDO en contra de RESÉNDIZ PÉREZ FRANCISCA también conocida como FRANCISCA RESÉNDIZ VIUDA DE CAMPOS y C. DIRECTOR DEL REGISTRO PÚBLICO

SOLO CONSULTA

DE LA PROPIEDAD Y DE COMERCIO DE LA CIUDAD DE MÉXICO ante este JUZGADO DÉCIMO PRIMERO CIVIL DE PROCESO ESCRITO DE LA CIUDAD DE MÉXICO, ubicado en AVENIDA NIÑOS HÉROES, NÚMERO 132, TORRE SUR, 6ª PISO. COLONIA DOCTORES, ALCALDÍA CUAUHTÉMOC, C.P. 06720, CIUDAD DE MÉXICO, se le notifican los puntos resolutivos de la Sentencia Definitiva antes citada, en los siguientes términos. PRIMERO. La VIA ORDINARIA CIVIL ha sido procedente, en la que la parte actora FRANCISCO GERARDO CAMPOS RESENDIZ, acredito los elementos constitutivos de su acción, mientras que la codemandada FRANCISA RESENDIZ PÉREZ TAMBIEN CONOCIDA COMO FRANCISCA RESENDIZ VIUDA DE CAMPOS, se constituyó en rebeldía y el C. DIRECTOR DEL REGISTRO PUBLICO DE LA PROPIEDAD Y DE COMERCIO DE LA CIUDAD DE MEXICO, justifico su EXCEPCIÓN DE FALTA DE ACION Y DERECHO marcada con el número 1. SEGUNDO.- Se declara que se ha consumado la PRESCRIPCION POSITIVA a favor de FRANCISCO GERARDO CAMPOS RESENDIZ respecto del inmueble que registralmente se identifica como LOTE DE TERRENO Y CASA HABITACIÓN No. 34 DE LA CALLE 39, MANZANA "E", SUPERMANZANA 9, DE LA UNIDAD HABITACIONAL SANTA CRUZ MEYEHUALCO, COLONIA: STA. CRUZ MEYEHUALCO, EN ESTA CIUDAD, DELEGACION IZTAPALAPA y que actualmente se identifica como CASA HABITACION No 34, DE LA CALLE 39, MANZANA "E", SUPERMANZANA 9, DE LA UNIDAD HABITACIONAL SANTA CRUZ MEYEHUALCO, COLONIA STA. CRUZ MEYEHUALCO, EN ESTA CIUDAD, ALCALDIA IZTAPALAPA, con una SUPERFICIE DE TERRENO 150.00 METROS CUADRADOS, mismo que se encuentra inscrito en el folio real número 9288170 y que tiene las siguientes medidas y colindancias: AL NORTE: EN 15.00 METROS CON LOTE 36; AL SUR: EN 15.00 METROS CON LOTE 32; AL ORIENTE: EN 10.00 METROS CON LOTE 39; AL PONIENTE: EN 10.00 METROS CON LOTE 33; TERCERO.- Una vez que cause ejecutoria el presente fallo se ordena girar oficio al C DIRECTOR DEL REGISTRO PUBLICO DE LA PROPIEDAD Y DE COMERCIO DE LA CIUDAD DE MEXICO, para que previo pago de las cargas fiscales establecidas en la ley de la materia, proceda a realizar LA INSCRIPCIÓN de la presente sentencia a favor de FRANCISCO GERARDO CAMPOS RESENDIZ, en el folio real número 9288170 relativo al bien inmueble que registralmente se identifica como LOTE DE TERRENO Y CASA HABITACIÓN No. 34 DE LA CALLE 39, MANZANA "E", SUPERMANZANA 9, DE LA UNIDAD HABITACIONAL SANTA CRUZ MEYEHUALCO, COLONIA: STA CRUZ MEYEHUALCO, EN ESTA CIUDAD, DELEGACIÓN IZTAPALAPA y que tiene las siguientes medidas y colindancias: AL NORTE EN 15.00 METROS CON LOTE 36; AL SUR EN 15.00 METROS CON LOTE 32; AL ORIENTE EN 10.00 METROS CON LOTE 39; AL PONIENTE EN 10.00 METROS CON LOTE 33. Adjuntándole copia certificada por duplicado de esta resolución, así como del auto que la declara ejecutoriada, y una vez inscrita servirá de título de propiedad a la parte actora, como lo establece el numeral 1157 del Código Civil de la Ciudad de México. CUARTO.- Se absuelve de los demandados de la prestación marcada con el inciso III) de la demanda. QUINTO.- No se hace especial condena al pago de costas generadas en esta instancia. SEXTO.- Toda vez que mediante auto de fecha catorce de febrero de dos mil veinticuatro, se ordenó emplazar a la codemandada FRANCISA RESENDIZ PÉREZ TAMBIEN CONOCIDA COMO FRANCISCA RESENDIZ VIUDA DE CAMPOS, por edictos, por lo tanto en términos de lo dispuesto en el artículo 639 del Código de Procedimientos Civiles para esta Ciudad, se ordena hacer de su conocimiento los puntos resolutivos de esta sentencia definitiva, ello mediante la publicación de edictos por dos veces de tres en tres días en el BOLETIN JUDICIAL. Por lo que se ordena ELABORAR los edictos y ponerlos a disposición de la parte actora para su debida diligenciación. SÉPTIMO.- Notifíquese la presente resolución.

LA SECRETARIA DE ACUERDOS "B"
LIC. ANA MIRIAM YEPEZ ARREOLA
25-28 GRATUITO DGRT

JUZGADO DÉCIMO CUARTO DE LO CIVIL
EXP. No. 1718/2024
EDICTO No. 20

En los autos del juicio ESPECIAL HIPOTECARIO, promovido por SCOTIABANK INVERLAT S.A. INSTITUCIÓN DE BANCA MÚLTIPLE GRUPO FINANCIERO SCOTIABANK INVERLAT, en contra de FELIPE GÓMEZ AGUIRRE, expediente 1718/2024. El C. Juez Miguel Ángel Velázquez Méndez, ordenó publicar el siguiente edicto: PUNTOS RESOLUTIVOS DE SENTENCIA DEFINITIVA Ciudad de México, a treinta de enero de dos mil veinticinco. SENTENCIA DEFINITIVA. EXPEDIENTE: 1718/2024. PARTES: SCOTIABANK INVERLAT, SOCIEDAD ANÓNIMA, INSTITUCIÓN DE BANCA MÚLTIPLE, GRUPO FINANCIERO SCOTIABANK INVERLAT CONTRA FELIPE GÓMEZ AGUIRRE. PROCEDIMIENTO: ESPECIAL HIPOTECARIO. ANTECEDENTE PROCESAL... "SE RESUELVE: PRIMERO.- Resulta procedente la acción real hipotecaria ejercida por la parte actora Scotiabank Inverlat, Sociedad Anónima, Institución de Banca Múltiple, Grupo Financiero Scotiabank Inverlat, ejercida en contra de Felipe Gómez Aguirre, quien se constituyó en rebeldía, en consecuencia; SEGUNDO.- Se declara anticipadamente vencido el plazo para pagar el crédito con garantía hipotecaria que la parte actora le otorgó al demandado y que se escrituró en fecha 13 de febrero de 2023, según escritura pública número 69,199; TERCERO.- Se condena al demandado Felipe Gómez Aguirre, para que pague de manera voluntaria a la parte actora, dentro del término de 05 días, una vez que sea ejecutable la presente sentencia, las cantidades de $1'774,265.83 pesos, por concepto de saldo de capital vigente; $1,601.39 pesos, concepto de amortizaciones de capital vencidas, $72,200.41 pesos, por concepto de intereses ordinarios vencidos, $2,000.00 pesos, por concepto de gastos de cobranza y $320.00 pesos, por concepto de IVA sobre gastos de cobranza, conceptos generados al 03 de diciembre de 2023; más los intereses ordinarios que se sigan generando hasta el pago total del adeudo, como fue precisado en la consideración primera del presente fallo; cuantificables al momento en que se ejecute esta sentencia, lo cual podrá realizarse por cualquiera de las partes; CUARTO.- Se absuelve al demandado de pago de intereses moratorios; amortizaciones de capital, gastos de cobranza e IVA sobre gastos de cobranza que se sigan generando y primas de seguro, por los motivos y fundamentos expuestos en la consideración primera de la presente sentencia; QUINTO.- Se sanciona al demandado con la obligación de que pague las costas de esta primera instancia; SEXTO.- No haciendo pago el sentenciado de las cantidades a que fue condenado dentro del término legal, hágase trance y remate del inmueble hipotecado para con el producto de su venta hacer pago a la parte actora. SÉPTIMO.- Publíquense los puntos resolutivos de la presente sentencia en el boletín judicial, por dos veces de tres en tres días.".

Ciudad de México, 4 de febrero de 2025.
EL SECRETARIO DE ACUERDOS
LIC. EDUARDO CHULÍN BARRÓN
25-28 F-7117722 $715.22

JUZGADO DÉCIMO CUARTO DE LO CIVIL
EXP. No. 1407/2024
EDICTO No. 21

C. ANTONIO MIRANDA HERNÁNDEZ.
En los autos del juicio ordinario civil, promovido por Rosa Miranda Hernández, en contra de Antonio Miranda Hernández, expediente 1407/2024. el C. Juez Miguel Ángel Velázquez Méndez, ordenó publicar el siguiente edicto, con base a la sentencia de fecha veinticinco de de febrero del año dos mil veinticinco: PUNTOS RESOLUTIVOS DE SENTENCIA DEFINITIVA. Ciudad de México, veinticinco de febrero de dos mil veinticinco. SENTENCIA DEFINITIVA... "en esta primera instancia, SE RESUELVE: PRIMERO. Resultó improcedente la acción ejercida por Rosa Miranda Hernández, en tanto que Antonio Miranda Hernández, se constituyó en rebeldía,

SOLO CONSULTA

en consecuencia; SEGUNDO. Se absuelve a Antonio Miranda Hernández, de todas y cada una de las prestaciones que se le reclamaron en la presente instancia; TERCERO. No se impone a ninguna de las partes la obligación de pagar costas en esta primera instancia; CUARTO.- Publíquense los puntos resolutivos de la presente sentencia por medio de edictos, por dos veces, de tres en tres días en el Boletín Judicial... Doy fe.".
Ciudad de México, 27 de febrero del 2025.
EL SECRETARIO DE ACUERDOS
LIC. MARCO ANTONIO GAMBOA MADERO.
24-28 F-6861604 $272.00

JUZGADO DÉCIMO CUARTO DE LO CIVIL
EXP. No. 543/2022
EDICTO No. 156-G

C. NARCISO BOJÓRQUEZ BAEZA
En los autos del juicio ordinario civil, promovido por Vicente Mendoza García y Alicia Yolanda Cabildo Velázquez, en contra de Narciso Bojórquez Baeza, expediente: 543/2022. el C. Juez Miguel Ángel Velázquez Méndez, ordenó publicar el siguiente edicto, con base a la sentencia de fecha veinticinco de septiembre de dos mil veinticuatro: PUNTOS RESOLUTIVOS DE SENTENCIA DEFINITIVA. Ciudad de México, a veinticinco de septiembre de dos mil veinticuatro. SENTENCIA DEFINITIVA... "en esta primera instancia, se resuelve: PRIMERO. Resultó procedente la acción ejercida por Vicente Mendoza García y Alicia Yolanda Cabildo Velázquez, en tanto que Narciso Bojórquez Baeza, se condujo en rebeldía, en consecuencia; SEGUNDO. Se declara judicialmente que ha operado la prescripción positiva a favor de Vicente Mendoza García y Alicia Yolanda Cabildo Velázquez, por lo que en términos del artículo 1136, del Código Civil para la Ciudad de México, adquieren para sí en propiedad el inmueble registralmente inscrito como lote ochenta y nueve de la manzana M, supermanzana Dos, Colonia Santa Cruz Meyehualco, Iztapalapa, Ciudad de México, y que actualmente se identifica como Calle treinta y siete, lote ochenta y nueve, manzana M, supermanzana dos, Colonia Santa Cruz Meyehualco, Alcaldía Iztapalapa, Ciudad de México, con una superficie de 150.00 metros cuadrados, y las siguientes medidas y colindancias: al norte en 15.00 metros con casa número noventa y uno; al sur en quince metros con casa ochenta y siete; al oriente en 10.00 metros con casa noventa; y al poniente en 10.00, metros con calle treinta y siete, inscrito en el folio real 114692; TERCERO. Se ordena la inscripción correspondiente a favor de Vicente Mendoza García y Alicia Yolanda Cabildo Velázquez, ante el Registro Público de la Propiedad de esta Ciudad, en el folio real 114692; sirviéndole la presente sentencia a los actores como título de propiedad. Asimismo, en términos del artículo 3033, fracción II, del Código Civil para la Ciudad de México, se ordena la cancelación total de la inscripción de propiedad que aparece en el Registro Público de la Propiedad, en el aludido folio, a favor de Narciso Bojórquez Baeza; CUARTO. Se ordena al Registro Público de la Propiedad Inmueble de esta Ciudad, realizar la rectificación del error material del asiento registral inscrito en el folio real 114692, a efecto de que se corrija en la descripción de la colindancia oriente la palabra "MATROS", para quedar como "METROS". QUINTO. No se impone a ninguna de las partes la obligación de pagar costas en esta primera instancia. Notifíquese los puntos resolutivos de la presente sentencia mediante edictos, que serán publicados por dos veces de tres en tres días en el Boletín Judicial, conforme a lo previsto en el artículo 639, del Código de Procedimientos Civiles para la Ciudad de México... Doy fe.".
Ciudad de México, 27 de septiembre de 2024
EL SECRETARIO DE ACUERDOS
LIC. MARCO ANTONIO GAMBOA MADERO
25-28 GRATUITO DGRT

JUZGADO DÉCIMO CUARTO DE LO CIVIL
EXP. No. 955/2023
EDICTO No. 157-G

DILACIÓN PROBATORIA
C.C. AGRIPINA SÁNCHEZ JIMÉNEZ Y ROBERTO ÁNGEL GARCÍA SEGURA
En los autos del juicio ordinario civil, promovido por Rosario López, en contra de Agripina Sánchez Jiménez y Roberto Ángel García Segura, expediente 955/2023. El C. Juez Miguel Ángel Velázquez Méndez, ordenó publicar el siguiente edicto en base al auto decretado en audiencia de depuración procesal y conciliación, de fecha veintinueve días del mes de octubre de dos mil veinticuatro: ...En la Ciudad de México, a los veintinueve días del mes de octubre de dos mil veinticuatro... ETAPA DE DEPURACIÓN PROCESAL. ETAPA DE DEPURACIÓN PROCESAL. De las constancias que conforman el expediente se observa que no existen excepciones planteadas por las partes, y tampoco el suscrito juzgador aprecia oficiosamente que algún presupuesto procesal haga falta para continuar válidamente con la tramitación del presente juicio civil. Se abre el presente juicio a prueba por el término común de diez días a ambas partes, con fundamento en lo dispuesto por el artículo 290, del Código de Procedimientos Civiles para la Ciudad de México. Y dado que la parte demandada Agripina Sánchez Jiménez y Roberto Ángel García Segura, fueron emplazados a juicio por edictos, con fundamento en el artículo 639 del mismo ordenamiento legal, la apertura del juicio a prueba deberá notificárseles por dos veces de tres en tres días en el "Boletín Judicial", empezando a correr el término concedido a partir del día siguiente al de la última publicación... y da fe.".
Ciudad de México, 4 de noviembre de 2024
EL SECRETARIO DE ACUERDOS
LIC. MARCO ANTONIO GAMBOA MADERO
25-28 GRATUITO DGRT

-

JUZGADO DÉCIMO CUARTO DE LO CIVIL
EXP. No. 1229/2024
EDICTO No. 161-G

INMOBILIARIA TULYEHUALCO IZTAPALAPA, S.A.
En los autos del juicio ordinario civil, promovido por Ma. Juana Alcantar Rodríguez, en contra de Inmobiliaria Tulyehualco Iztapalapa, S.A. y Marco Antonio Ibáñez Olivares, expediente: 1229/2024. El C. Juez Miguel Ángel Velázquez Méndez, ordenó publicar el siguiente edicto, con base a la sentencia de fecha diez de marzo de dos mil veinticinco: PUNTOS RESOLUTIVOS DE SENTENCIA DEFINITIVA. Ciudad de México, a diez de marzo de dos mil veinticinco. SENTENCIA DEFINITIVA... "en esta primera instancia, se resuelve: PRIMERO, Resultó procedente la acción ejercida por Ma. Juana Alcantar Rodríguez, en contra de Inmobiliaria Tulyehualco Iztapalapa, S.A. y Marco Antonio Ibáñez Olivares, quienes se constituyeron en rebeldía, en consecuencia; SEGUNDO.-Se declara que ha operado la prescripción positiva a favor de la actora Ma. Juana Alcantar Rodríguez, por lo cual en términos del artículo 1136, del Código Civil, adquiere para si en propiedad el inmueble que el inmueble que actualmente se identifica como lote veinticinco, manzana "D", de la Av. Tláhuac 3448, colonia Los Reyes Culhuacán, alcaldía Iztapalapa, Ciudad de México, con una superficie de 71.50 metros cuadrados, con las medidas y colindancias: al Norte, en 6.50 metros, con lote 21, al Sur, en 6.50 metros con calle sin nombre; al Oriente, en 11.00 metros con lote 26, y al Poniente, en 11.00 metros, con lote 24, así como la casa construida en él y todo lo que de hecho y derecho corresponda al inmueble; TERCERO.- Se ordena la inscripción correspondiente a favor de Ma. Juana Alcantar Rodríguez, ante el Registro Público de la Propiedad de esta Ciudad, dentro del folio real número 1007717; sirviéndole la presente sentencia a la actora como título de propiedad: CUARTO.- Resulta improcedente la cancelación solicitada, por los razonamientos expresados en la consideración jurídica primera de esta sentencia: QUINTO.- Del codemandado Marco Antonio Ibáñez Olivares, se hace de su conocimiento que ha operado la prescripción positiva a favor de la actora, por lo cual en términos del artículo 1136, del Código Civil, adquiere para si en propiedad el Inmueble materia del presente juicio; SEXTO.- No se

SOLO CONSULTA
SOLO CONSULTA
SOLO CONSULTA

impone a ninguna de las partes la obligación de pagar costas en esta primera instancia; SÉPTIMO.- Publíquense los puntos resolutivos de la presente sentencia por medio de edictos, por dos veces, de tres en tres días en el Boletín Judicial... Doy fe.".
Ciudad de México, 13 de marzo de 2025
EL SECRETARIO DE ACUERDOS
LIC. MARCO ANTONIO GAMBOA MADERO
25-28 GRATUITO DGRT

JUZGADO DÉCIMO CUARTO DE LO CIVIL
EXP. No. 588/2024
EDICTO No. 167-G

EMPLAZAMIENO
CANTERAS DEL PEÑÓN VIEJO S.A.
En los autos del juicio ORDINARIO CIVIL, promovido por MARÍA LUCRECIA ARROYO CORTEZ TAMBIÉN CONOCIDA COMO ARROYO CORTEZ, LUCRECIA, en contra de CANTERAS DEL PEÑÓN VIEJO S.A., expediente 588/2024. El C. Juez Miguel Ángel Velázquez Méndez, ordenó publicar el siguiente edicto, con fundamento en el artículo 122, del Código de Procedimientos Civiles, en base al auto de fecha siete de marzo del dos mil veinticinco: Ciudad de México, a veinte de febrero de dos mil veinticinco... "Procede emplazarla por medio de edictos, los que deberán publicarse en el periódico El Economista y en el Boletín Judicial, por tres veces de tres en tres días. — En el que se le haga saber que el Juez Décimo Cuarto de lo Civil de Proceso Escrito del Poder Judicial de la Ciudad de México, admitió a trámite la demanda incoada en su contra por María Lucrecia Arroyo Cortez también conocida como Arroyo Cortez, Lucrecia, en la vía ordinaria civil, demandándole se declare mediante sentencia definitiva la prescripción positiva a favor de María Lucrecia Arroyo Cortez también conocida como Arroyo Cortez, Lucrecia, respecto del inmueble ubicado en Calle José López Portillo, manzana 17, lote 7, colonia el Paraíso, alcaldía Iztapalapa, Ciudad de México, como consecuencia, que se ha convertido en propietaria, así como la inscripción de la sentencia definitiva. — Que tiene el término de quince días para contestar la demanda u oponer excepciones y defensas, además de que de no hacerlo así, se le tendrá por contestada en sentido negativo la demanda, al tenor de lo previsto por el artículo 271, del invocado ordenamiento legal; asimismo, deberá señalar domicilio dentro de esta competencia territorial, dado que de lo contrario el proceso se seguirá en su rebeldía y las subsecuentes notificaciones, aún las de carácter personal, les surtirán efectos mediante publicación en el Boletín Judicial. — Se concede a la demandada el plazo de quince días para presentarse al juzgado a recoger las copias de traslado que le corresponden, en la inteligencia que a partir de esa fecha comenzará el plazo de quince días para contestar, y en caso de no presentarse, dicho plazo iniciará al día siguiente del término de quince días señalado anteriormente."
Ciudad de México, 14 de marzo de 2025
EL SECRETARIO DE ACUERDOS
LIC. EDUARDO CHULIN BARRÓN
28-2-7 GRATUITO DGRT

JUZGADO DÉCIMO CUARTO DE LO CIVIL
EXP. No. 396/2020
EDICTO No. 168-G

APERTURA DE DILACIÓN PROBATORIA
En los autos del juicio ORDINARIO CIVIL, promovido por MALLELY CABALLERO ESPÍNDOLA, en contra de EMILIO ALQUICIRA RODRÍGUEZ, HERMELINDA JARDÓN DE ALQUICIRA, ALFREDO PAZ ALQUICIRA RODRÍGUEZ Y GABRIELA ESPÍNDOLA ZALDIVAR, expediente 396/2020. El C. Juez Miguel Ángel Velázquez Méndez, ordenó publicar el siguiente edicto, en base al auto de fecha trece de marzo del dos mil veinticinco: En la Ciudad de México, a los diez días del mes de octubre de dos mil veinticuatro.... "Se abre el presente juicio a prueba por el término común de diez días a ambas partes, con fundamento en lo dispuesto por el artículo 290, del Código de Procedimientos Civiles para la Ciudad de México.—Y dado que la parte demandada Emilio Alquicira Rodríguez, Hermelinda Jardón de Alquicira, Alfredo Paz Alquicira Rodríguez y Gabriela Espíndola Zaldívar, fueron emplazados a juicio por edictos, con fundamento en el artículo 639 del mismo ordenamiento legal, la apertura del juicio a prueba deberá notificárseles por dos veces de tres en tres días en el "Boletín Judicial", empezando a correr el término concedido a partir del día siguiente al de la última publicación."
Ciudad de México, 14 de marzo de 2025
EL SECRETARIO DE ACUERDOS
LIC. EDUARDO CHULÍN BARRÓN
28-2 GRATUITO DGRT

JUZGADO DÉCIMO QUINTO DE LO CIVIL
EXP. No. 1087/2016
EDICTO No. 18

En los autos del Juicio VÍA DE APREMIO seguido por HSBC MÉXICO, S.A. INSTITUCIÓN DE BANCA MÚLTIPLE, GRUPO FINANCIERO HSBC, DIVISIÓN FIDUCIARIA, EN SU CARÁCTER DE FIDUCIARIO DENTRO DEL FIDEICOMISO IRREVOCABLE NÚMERO F/234036, en contra de BLANCA MARTÍNEZ RUÍZ DE ARIZMENDI quien también utiliza el nombre de BLANCA MARTÍNEZ RUÍZ Y EDUARDO ARIZMENDI GARZA, expediente número 1087/2016 la C. Juez Décimo Quinto de lo Civil. Mediante proveídos de fechas veintiocho de febrero, veintisiete de enero ambos de dos mil veinticinco, veintinueve, ocho de noviembre y veinticinco de octubre todos de dos mil veinticuatro, ordenó notificar personalmente a BLANCA MARTÍNEZ RUÍZ DE ARIZMENDI quien también utiliza el nombre de BLANCA MARTÍNEZ RUÍZ y EDUARDO ARIZMENDI GARZA, dictó un proveído que a la letra dice: Ciudad de México, a veintiocho de febrero del dos mil veinticinco. Agréguese a sus autos el escrito Laura Elena Ruiz Trejo en carácter de apoderada legal de la parte actora, vistas las constancias, como lo solicita, se le tiene autorizando la publicación de edictos ordenados en el proveído de fecha veintisiete de enero de dos mil veinticinco, se cambie el periódico y sea mejor en el medio de difusión denominado "El Economista y/o El Financiero" donde se pueda llevar a cabo lo decretado por usía mediante auto dictado con fecha veintisiete de enero de dos mil veinticinco y no así el periódico "El País", para los efectos legales a que haya lugar. -. NOTIFÍQUESE. LO PROVEYÓ Y FIRMA EL C. JUEZ DÉCIMO QUINTO DE LO CIVIL LICENCIADO JOSÉ ENCARNACIÓN LOZADA CIELOS ACTUANDO CON EL C. SECRETARIO DE ACUERDOS "A" LICENCIADO LUIS ESPINOSA JUÁREZ, CON QUIEN ACTÚA, DA FE. DOY FE. Ciudad de México, a fecha veintisiete de enero de dos mil veinticinco. Agréguese sus autos el escrito de la parte actora, vistas la constancias, como lo solicita con fundamento en lo dispuesto por el artículo 122 del Código de Procedimientos Civiles de esta Ciudad, se ordena la notificación por EDICTOS a BLANCA MARTÍNEZ RUIZ DE ARIZMENDI quien también utiliza el nombre de BLANCA MARTÍNEZ RUIZ Y EDUARDO ARIZMENDI GARZA, en términos del auto veinticinco de octubre de dos mil veinticuatro, ocho de noviembre de dos mil veinticuatro y veintinueve de noviembre de dos mil veinticuatro, los que se deberá publicar por TRES VECES DE TRES EN TRES DÍAS en el Boletín Judicial y en el periódico "EL PAÍS", para los efectos legales a que haya lugar. NOTIFÍQUESE. LO PROVEYÓ Y FIRMA EL C. JUEZ DÉCIMO QUINTO DE LO CIVIL LICENCIADO JOSÉ ENCARNACIÓN LOZADA CIELOS ACTUANDO CON EL C. SECRETARIO DE ACUERDOS "A" LICENCIADO LUIS ESPINOSA JUÁREZ, CON QUIEN ACTÚA, DA FE. DOY FE. Ciudad de México, a veintinueve de noviembre de dos mil veinticuatro. A sus autos el escrito de cuenta que presenta la parte actora por conducto de su apoderada legal, visto su contenido, como lo solicita, toda vez que se ha configurado la dación del pago en favor de la parte actora respecto del inmueble ubicado en lote 02, Manzana 178, de la Finca Marcada con el número 111, de la Calle Laurel, del Fraccionamiento los Amarantos, en el Municipio de Nuevo León, de ahí que se

SOLO CONSULTA

tiene designado al Notario Público 118 de esta Ciudad de México, Licenciado Ramón Aguilera Soto, efecto de que se formalice la Dación en Pago a favor de la parte actora, por lo mediante notificación personal requiérase a la parte demandada un plazo de cinco días a efecto de que acuda ante la notaria antes mencionada a fin de que firme la escritura correspondiente, apercibido que en caso de no dar cumplimiento a lo antes ordenada a la suscrita Juez la firmara en su rebeldía de conformidad con lo dispuesto por el artículo 517 fracción II del Código de Procedimientos Civiles para esta Ciudad. NOTIFÍQUESE. LO PROVEYÓ Y FIRMA LA C. JUEZ DÉCIMO QUINTO DE LO CIVIL LETICIA MEDINA TORRENTERA DE MANERA ELECTRÓNICA ACTUANDO CON EL C. SECRETARIO DE ACUERDOS "A" LICENCIADO LUIS ESPINOSA JUÁREZ, CON QUIEN ACTÚA, DA FE Y RÚBRICA FÍSICAMENTE. DOY FE. Ciudad de México, a ocho de noviembre de dos mil veinticuatro. A sus autos el escrito que presenta la parte actora por conducto de su mandatario judicial, a quien se le tiene acusando la rebeldía de la parte demandada al haberse abstenido de desahogar la vista ordenada en el auto de fecha de fecha veinticinco de octubre del año en curso, y se les tiene por perdido a su derecho para hacerlo valer con posterioridad, para los efectos legales a que haya lugar. En cuanto a lo demás solicitado, deberá de estarse a las constancias de autos, para los efectos legales a que haya lugar. NOTIFÍQUESE. LO PROVEYÓ Y FIRMA LA C. JUEZ DÉCIMO QUINTO DE LO CIVIL LETICIA MEDINA TORRENTERA DE MANERA ELECTRÓNICA ACTUANDO CON EL C. SECRETARIO DE ACUERDOS "A" LICENCIADO LUIS ESPINOSA JUÁREZ, CON QUIEN ACTÚA, DA FE Y RÚBRICA FÍSICAMENTE. DOY FE. Ciudad de México, a veinticinco de octubre de dos mil veinticuatro. A sus autos el escrito de cuenta que presenta la parte actora por conducto de su apoderado legal, a quien se tiene exhibiendo el avaluó que acompaña, con el mismo dese vista a la parte contraria para que, dentro del término de tres días manifieste lo que a su derecho convenga. Por otro lado, como lo solicita, póngase a disposición del Licenciado Ramón Aguilera Soto, Notario Público, número 18 de la Ciudad de México, los presente autos y los documentos base de la acción para que formalice la dación de pago a favor de la parte actora, en cuanto a lo demás solicitado será tomado en consideración en su momento procesal oportuno. NOTIFÍQUESE. LO PROVEYÓ Y FIRMA LA C. JUEZ DÉCIMO QUINTO DE LO CIVIL LETICIA MEDINA TORRENTERA DE MANERA ELECTRÓNICA ACTUANDO CON EL C. SECRETARIO DE ACUERDOS "A" LICENCIADO LUIS ESPINOSA JUÁREZ, CON QUIEN ACTÚA, DA FE Y RÚBRICA FÍSICAMENTE. DOY FE.

Ciudad de México, 6 de marzo de 2025

EL SECRETARIO DE ACUERDOS "A" DEL JUZGADO DÉCIMO QUINTO DE LO CIVIL

LIC. LUIS ESPINOSA JUÁREZ.

20-25-28 F-15043500 $2,570.70

JUZGADO DÉCIMO SÉPTIMO DE LO CIVIL
SECRETARÍA "B"
EXP. No. 1692/2024
EDICTO No. 29

NOTIFICACIÓN A: JOSEFINA HERRERA BLANCA DE PÉREZ Y SAÚL PÉREZ SÁNCHEZ.

En cumplimiento a lo ordenado por auto de audiencia de fecha tres de octubre del dos mil veinticuatro y auto de fecha diez de enero del dos mil veinticinco, dictado en los autos del juicio ORDINARIO CIVIL promovido por ZEA CERVANTES IRMA en contra de BLANCA DE PÉREZ JOSEFINA HERRERA, PÉREZ SÁNCHEZ SAÚL, DIRECTOR GENERAL DEL REGISTRO PÚBLICO DE LA PROPIEDAD Y DEL COMERCIO DE LA CIUDAD DE MÉXICO, expediente 1692/2024 el C. JUEZ INTERINO DEL JUZGADO DÉCIMO SÉPTIMO CIVIL DE PROCESO ESCRITO DE LA CIUDAD DE MÉXICO, ordenó notificar lo siguiente: En la Ciudad de México, siendo las once horas del día tres de octubre del año dos mil veinticuatro, día y hora señalados para que tenga verificativo la celebración de la audiencia previa y de conciliación a que se refiere el artículo 272-A del Código de Procedimientos Civiles para esta Ciudad, el C. Juez Vigésimo Sexto Civil de Proceso Escrito de la Ciudad de México, DR.H.C. TERTULIANO FRANCISCO CLARA GARCÍA asistido del C. Secretario de Acuerdos "B" por Ministerio de Ley el Licenciado GERARDO ULISES GUERRERO BAUTISTA, con quien actúa autoriza y dan fe, quienes proceden a llamar en voz alta por tres veces a las partes en el asunto, haciendo constar que comparece la parte actora por conducto de su abogado el Licenciado JONATHAN ABEL HERNÁNDEZ VEGA quien se identifica con copia certificada de su cédula profesional con número 6353961 expedida a su favor por la Dirección General de Profesiones dependiente de la Secretaria de Educación Pública, documento que se tienen a la vista se da fe del mismo y se devuelve a su interesado para constancia; se hace constar que no comparece la parte demandada ni persona alguna que legalmente la represente no obstante de haber sido voceada en alta voz en el Local de este Juzgado sin que nadie acuda al llamado.- EL C. JUEZ DECLARA ABIERTA LA AUDIENCIA Y ACUERDA. LA SECRETARIA DE ACUERDOS: da cuenta con las razones de los CC. Encargados de la Oficialía de Partes así como del Archivo de la Secretaria, ambas de este H. Juzgado que no hay promoción pendiente por acordar en los autos. Acto seguido se procede al estudio de la legitimación procesal de las partes haciéndose constar que la parte actora se encuentra legitimada en razón que comparece por propio derecho en términos de lo dispuesto por el artículo 44 del Código de Procedimientos Civiles, como se desprende de su escrito de demanda, y que por otro lado los codemandados físicos no dieron contestación a la demanda entablada en su contra, y que el codemandado REGISTRO PÚBLICO DE LA PROPIEDAD Y DEL COMERCIO DE LA CIUDAD DE MÉXICO comparece por conducto de su Director General en términos de lo dispuesto por el artículo 45 del Código de Procedimientos Civiles, por lo que no se contraviene personalidad alguna y por ende ante la inasistencia de la parte demandada no es posible exhortarlas a efecto de que lleguen a una amigable composición y por otro lado sin que haya lugar a resolver alguna excepción procesal ya que los demandados físicos se constituyeron en rebeldía y las interpuestas en autos afectan la cuestión de fondo reservándose su estudio para el momento en que se dicte la resolución definitiva correspondiente, en ese sentido al no haber alguna otra cuestión que sea materia de esta audiencia previa y de conciliación con fundamento en los artículos 283, 284, 285 y 290 del Código de Procedimientos Civiles para esta Ciudad se concede a las partes un término probatorio común de DIEZ DÍAS para que ofrezcan aquellos medios de convicción para acreditar sus pretensiones para lo cual deberán de dar cumplimiento a lo señalado por el cuerpo normativo en cita. Con fundamento en lo dispuesto por el artículo 639 del Código de Procedimientos Civiles se ordena publicar la presente dilación probatoria por edictos en el Boletín Judicial, que se publicarán dos veces, de tres en tres días. Asimismo se hace constar, que todas las actuaciones judiciales del presente expediente han sido digitalizadas y obran en el expediente digital, integrado fielmente como el físico, gozando ambas versiones de los mismos efectos legales: con lo que se concluye la presente audiencia siendo las once horas con quince minutos firmando los que en ella intervinieron en unión del Suscrito Juez Vigésimo Sexto Civil de Proceso Escrito D.R.H.C. TERTULIANO FRANCISCO CLARA GARCÍA, ante la fe del C. Secretario de Acuerdos "B" por Ministerio de Ley Licenciado GERARDO ULISES GUERRERO BAUTISTA, con quien actúa y da fe. En la Ciudad de México, a veintiocho de noviembre del dos mil veinticuatro.- Con el reporte OPC Capturas Escritos Iniciales que remite la Oficialía de Partes Común para Juzgados y Salas del Poder Judicial de la Ciudad de México, y en cumplimiento a lo ordenado en el Acuerdo General 44-17/2024 emitido por el Pleno

SOLO CONSULTA

del Consejo de la Judicatura de la Ciudad de México, en sesión ordinaria celebrada el día veintiuno de mayo de dos mil veinticuatro, se tiene por recibido el expediente número 866/23, radicándose el mismo en este H. Juzgado Décimo Séptimo de lo Civil de Proceso Escrito de la Ciudad de México, y previo a ordenar la continuación del procedimiento se previene a las partes para que DENTRO DEL TÉRMINO DE TRES DÍAS HÁBILES, cumplan con lo siguiente: 1.- Se pronuncien en relación a las constancias judiciales que integran el expediente en que se actúa, esto es manifiesten si se encuentran completas, o bien, informen sobre la falta de alguna actuación Judicial informando de cuantos tomos se integra el expediente Judicial, comprendiendo los incidentes, tercerías, secciones de ejecución, providencias precautorias, acumulados, amparos ya sea directos o indirectos, así como cualquier otro cuaderno que por cuerda separada se haya formado. 2.- Si los documentos que fueron remitidos con el expediente, son los que exhibieron las partes en juicio ante el Juzgado extinguido, y para el caso de no haberse remitido en su totalidad los mismos, precisen el tipo de documento faltante de que se trata. 3.- Para el caso de que en el juicio se hayan celebrado cesiones de derechos, indiquen si los datos que aparecen en la carátula con que se remitió el expediente es el correcto, conforme al trámite que se haya realizado ante la Oficialía de Partes Común de este H. Tribunal. 4.- Indiquen si en el expediente remitido existe fecha vigente para la celebración de alguna audiencia o para la realización de alguna diligencia Judicial, ya sea en el local del juzgado o fuera del mismo. 5.- Señale el último domicilio procesal, los mandatarios judiciales y las personas autorizadas para oír y recibir notificaciones cuyas designaciones no haya sido revocadas, en términos de ley, en el entendido que, de no hacer pronunciamiento alguno al respecto, se tomaran los que obren en autos. De no hacer pronunciamiento alguno respecto de los numerales anteriores dentro del término conferido, se entenderá que las partes están conformes con las constancias judiciales y documentos remitidos por el órgano jurisdiccional extinguido, y se procederá a continuar con el procedimiento en la etapa procesal que corresponda, por lo que, se reserva cualquier escrito que hayan presentado las partes para ser acordado, hasta en tanto se cumpla con lo anterior, o bien, transcurra el término concedido. Lo anterior es a efecto de evitar tramites dilatorios o innecesarios en aras de una justicia pronta y expedita, bajo los principios de igualdad procesal y debido proceso, en términos de lo dispuesto por el artículo 17 de la Constitución Política de lo Estados Unidos Mexicanos, precisando que la notificación del presente auto le surte a las partes por Boletín Judicial y Portal de Internet de este Poder Judicial de la Ciudad de México, por ser una página electrónica oficial, que constituye un hecho notorio, de acuerdo a la jurisprudencia de la Novena Época, con número de registro: 168124. Instancia: Tribunales Colegiados de Circuito. Novena Época. Materia(s): Común. Tesis: XX.2o. J/24. Fuente: Semanario Judicial de la Federación y su Gaceta. Tomo XXIX, Enero de 2009, página 2470. Tipo: Jurisprudencia. HECHO NOTORIO. LO CONSTITUYEN LOS DATOS QUE APARECEN EN LAS PÁGINAS ELECTRÓNICAS OFICIALES QUE LOS ÓRGANOS DE GOBIERNO UTILIZAN PARA PONER A DISPOSICIÓN DEL PÚBLICO, ENTRE OTROS SERVICIOS, LA DESCRIPCIÓN DE SUS PLAZAS, EL DIRECTORIO DE SUS EMPLEADOS O EL ESTADO QUE GUARDAN SUS EXPEDIENTES Y, POR ELLO, ES VÁLIDO QUE SE INVOQUEN DE OFICIO PARA RESOLVER UN ASUNTO EN PARTICULAR.- NOTIFÍQUESE.- Lo proveyó y firma el C. Juez Interino Décimo Séptimo de lo Civil, Licenciado VÍCTOR IVÁN CHÁVEZ ROSEY, ante la C. Secretaria de Acuerdos Licenciada MÓNICA MIREYA FALCÓN NÚÑEZ, que autoriza y da fe.- DOY FE.- 1692/24 En la Ciudad de México, a diez de enero del dos mil veinticinco.- Agréguese a sus autos el escrito de cuenta del mandatario Judicial de la parte actora, se le tiene devolviendo el edicto, y como lo solicita elabórese de nueva cuenta el mismo a fin de dar cumplimiento a lo ordenado en audiencia de fecha tres de octubre del año próximo pasado.- Notifíquese. Lo proveyó y firma el C. Juez Interino del Juzgado Décimo Séptimo de lo Civil de Proceso Escrito, LICENCIADO VÍCTOR IVÁN CHÁVEZ ROSEY, ante la C. Secretaria de Acuerdos LICENCIADA MÓNICA MIREYA FALCÓN NÚÑEZ- Doy fe.- 1692/24
Ciudad de México, 13 de enero del 2025.
LA SECRETARIA DE ACUERDOS
LIC. MÓNICA MIREYA FALCÓN NÚÑEZ
25-28 F-6993971 F-8157342 $2,739.08

JUZGADO VIGÉSIMO TERCERO DE LO CIVIL
SECRETARÍA "B"
EXP. No. 1397/2019
EDICTO No. 12

QUE EN LOS AUTOS DEL JUICIO ORDINARIO CIVIL promovido por MORENO MORENO RODRIGO en contra de GUZMÁN HUERTA MIGUEL ÁNGEL Y GUZMÁN LAGUNEZ BRAULIO MIGUEL, LA C. JUEZ DICTÓ UN AUTO QUE A LA LETRA DICE: Ciudad de México, a trece de marzo de dos mil veinticinco. Agréguese a sus autos el escrito de RODRIGO MORENO MORENO, por su propio derecho en su carácter de parte actora, como lo solicita, se precisa el auto de fecha tres de marzo del año dos mil veinticinco, respecto al nombre de los codemandados GUZMÁN HUERTA MIGUEL ÁNGEL SU SUCESIÓN Y GUZMÁN LAGUÑEZ BRAULIO MIGUEL. Asimismo, se precisa en su parte conducente que dice: "...se ordena requerir de pago a los codemandados respecto de la cantidad de $1'607,406.16 (UN MILLÓN SEISCIENTOS SIETE MIL CUATROCIENTOS SEIS PESOS 16/100 M.N.), por concepto de suerte principal e intereses moratorios, adeudados por los enjuiciados...", debiendo decir: "...se ordena requerir de pago a los codemandados mediante edictos respecto de la cantidad de $1'607,406.16 (UN MILLÓN SEISCIENTOS SIETE MIL CUATROCIENTOS SEIS PESOS 16/100 M.N.), por concepto de suerte principal, intereses moratorios y pago de costas judiciales, adeudados por los enjuiciados ..."; es parte íntegra éste proveído del que se aclara. Tomando en cuenta que la fecha señalada en auto de tres de marzo del año en curso, corresponde a un día inhábil, motivo por el cual se señalan las TRECE HORAS DEL DÍA VEINTIDÓS DEL ABRIL DEL DOS MIL VEINTICINCO, para que tenga verificativo la diligencia actuarial ordenada en dicho proveído.- NOTIFÍQUESE. Lo proveyó y firma la C. Juez Interina del Juzgado Vigésimo Tercero de lo Civil, Licenciada OLGA ARGÜELLO VELASCO, a partir del primero de junio del dos mil veinticuatro, lo anterior de conformidad a lo establecido por el artículo 115 del Código de procedimientos Civiles para la Ciudad de México, ante la Secretaria de Acuerdos Licenciada LOURDES REGINA GERMÁN, con quien actúa Ciudad de México, a tres de marzo de dos mil veinticinco. Agréguese a sus autos el escrito de RODRIGO MORENO MORENO, por su propio derecho en su carácter de parte actora, téngase por hechas sus manifestaciones y en vista la imposibilidad de notificar a la parte demandada, se ordena requerir de pago a los codemandados respecto de la cantidad de $1'607,406.16 (UN MILLÓN SEISCIENTOS SIETE MIL CUATROCIENTOS SEIS PESOS 16/100 M.N.), por concepto de suerte principal e intereses moratorios, adeudados por los enjuiciados, mediante Edicto, que se publicarán en el Boletín Judicial, y en los Estrados del presente juzgado, por una sola ocasión, haciéndole de su conocimiento que deberán comparecer al local de este QUINCE DE ABRIL DEL AÑO DOS MIL VEINTICINCO, a fin de que hagan pago de la cantidad antes mencionada, apercibidos que en caso de no hacerlo, se embargaran bienes suficientes que garanticen dicho pago, y de no señalar bienes suficientes para garantizar el adeudo, el derecho pasara a la actora, quien ante la fe de la Notificadora adscrita en el presente juzgado, procederá a levantar el acta de embargo. NOTIFÍQUESE. Lo proveyó

SOLO CONSULTA
SOLO CONSULTA
SOLO CONSULTA

y firma la C. Juez Interina del Juzgado Vigésimo Tercero de lo Civil, Licenciada OLGA ARGÜELLO VELASCO, a partir del primero de junio del dos mil veinticuatro, lo anterior de conformidad a lo establecido por el artículo 115 del Código de procedimientos Civiles para la Ciudad de México, ante la Secretaria de Acuerdos Licenciada LOURDES REGINA GERMÁN, con quien actúa y da fe. Juzgado A LAS TRECE HORAS DEL DÍA y da fe.
LA SECRETARIA DE ACUERDOS "A"
LIC. LOURDES REGINA GERMAN
28 F-3448240 $485.77

JUZGADO VIGÉSIMO CUARTO DE LO CIVIL
EXP. No. 1204/2022
EDICTO No. 8

A: INMOBILIARIA COMERCIAL E INDUSTRIAL S.A. y COMPAÑÍA INDUSTRIAL DE ORIZABA S.A.
En los autos del juicio ORDINARIO CIVIL promovido por TINOCO ÁVILA BLANCA ESTELA, en contra de INMOBILIARIA COMERCIAL E INDUSTRIAL S.A. Y COMPAÑÍA INDUSTRIAL DE ORIZABA S.A., número de expediente 1204/2022, el C. Juez Vigésimo Cuarto de lo Civil de esta Ciudad, dictó auto de fecha siete de noviembre y sentencia de veintiuno de agosto ambos del año dos mil veinticuatro, que en lo conducente dice: Ciudad de México, siete de noviembre de dos mil veinticuatro.- tomando en consideración que las codemandadas INMOBILIARIA COMERCIAL E INDUSTRIAL, S.A. y COMPAÑÍA INDUSTRIAL DE ORIZABA, S.A. fueron emplazadas por medio de edictos, con sustento en el artículo 639 del Código procesal invocado, notifíquese a las citadas codemandadas los puntos resolutivos de la sentencia definitiva dictada el veintiuno de agosto de dos mil veinticuatro. CIUDAD DE MÉXICO A VEINTIUNO DE AGOSTO DEL DOS MIL VEINTICUATRO. PRIMERO.- Ha resultado procedente la vía ORDINARIA CIVIL, en la que la Parte actora BLANCA ESTELA TINOCO ÁVILA, no probó su acción de prescripción positiva; los codemandados INMOBILIARIA COMERCIAL E INDUSTRIAL, SOCIEDAD ANÓNIMA, COMPAÑÍA INDUSTRIAL DE ORIZABA, SOCIEDAD ANÓNIMA y el Litisconsorte Pasivo necesario C. DIRECTOR DEL REGISTRO PÚBLICO DE LA PROPIEDAD Y DE COMERCIO DE LA CIUDAD DE MÉXICO, se constituyeron en rebeldía. SEGUNDO.- En consecuencia, se ABSUELVE a los codemandados INMOBILIARIA COMERCIAL E INDUSTRIAL, SOCIEDAD ANÓNIMA, COMPAÑÍA INDUSTRIAL DE ORIZABA, SOCIEDAD ANÓNIMA y el Litisconsorte Pasivo necesario C. DIRECTOR DEL REGISTRO PÚBLICO DE LA PROPIEDAD Y DE COMERCIO DE LA CIUDAD DE MÉXICO, de todas y cada una de las prestaciones que les fueron reclamadas. TERCERO.- No se hace condena en costas en la presente instancia. CUARTO.- NOTIFÍQUESE.
Ciudad de México, 2 de noviembre de 2024.
EL SECRETARIO DE ACUERDOS "B
LIC. OMAR GARCÍA REYES.
25-28 F-6825984 $471.36

JUZGADO VIGÉSIMO CUARTO DE LO CIVIL
EXP. No. 1022/2024
EDICTO No. 9

A: LOMA DE VALLE ESCONDIDO, S.A. DE C.V.
En los autos del juicio ORDINARIO CIVIL promovido por RUBIO GONZÁLEZ JOSÉ LUIS Y MARÍA TERESA IMELDA RUBIO GONZÁLEZ en contra de LOMA DE VALLE ESCONDIDO, S.A. DE C.V., expediente 1022/2024, el C. Juez Vigésimo Cuarto de lo Civil de esta Ciudad, dictó en auto de fecha doce de marzo del dos mil veinticinco, que en su parte conducente dice: emplácese a la codemandada moral LOMA DE VALLE ESCONDIDO, S.A. DE C.V., haciéndole saber que deberá presentarse a éste juzgado dentro del término de treinta días siguientes a la publicación del último edicto, a recibir las copias de traslado para dar contestación a la demanda dentro del plazo de quince días, el que empezará a contar a partir del día siguiente al del que reciba el mismo traslado, y para el supuesto de no comparecer a recibir dichas copias, el plazo concedido para producir su contestación iniciará a partir del día hábil siguiente al de la fecha de fenecimiento de los quince días de referencia, es decir, a partir del trigésimo primer día; al efecto, quedan a su disposición en la Secretaría "B" las mencionadas copias de traslado.
Ciudad de México, 24 de enero de 2025
EL SECRETARIO DE ACUERDOS "B"
LIC. OMAR GARCÍA REYES.
25-28-2 F-8413793 $482.76

JUZGADO VIGÉSIMO CUARTO DE LO CIVIL
EXP. No. 50/2021
EDICTO No. 10

A: GIN DINAR, S.A. DE C.V.
En los autos del juicio CONTROVERSIA DE ARRENDAMIENTO, PROMOVIDAS POR LANGENSCHEIDT FERNÁNDEZ PATRICIA, LANGENSCHEIDT FERNÁNDEZ, MARÍA DEL CARMEN Y LANGENSCHEIDT FERNÁNDEZ MARÍA DEL ROSARIO BEATRIZ, EN CONTRA DE GRUPO RESTAURANTERO DINAR, S.A. DE C.V., GIN DINAR, S.A. DE C.V. y ROMERO CUEVAS MARÍA GABRIELA quien también acostumbra usar el nombre de MA. GABRIELA ROMERO CUEVAS, expediente 50/2021, el C. Juez Vigésimo Cuarto de lo Civil de esta Ciudad, dictó auto de fecha dieciocho de febrero del dos mil veinticinco, que en su parte conducente dice: Ciudad de México, dieciocho de febrero de dos mil veinticinco. Agréguese a sus autos el escrito del apoderado legal de la parte actora, como se solicita, tomando en consideración que la parte demandada no señaló domicilio para oír y recibir notificaciones, conforme a lo ordenado en proveído de cuatro de febrero del año en curso, se le hace efectivo el apercibimiento decretado en dicho proveído, y se señalan las ONCE HORAS DEL DÍA VEINTIDÓS DE ABRIL DEL AÑO EN CURSO, para que tenga lugar la diligencia de embargo a que se contrae el proveído de cinco de agosto de dos mil veinticuatro; en la inteligencia de que el derecho a señalar bienes corresponde a la parte demandada y en caso de no comparecer en el día y hora antes señalados o no designar bienes para su embargo, el derecho pasará a la parte actora. Ciudad de México, cinco de agosto de dos mil veinticuatro. Agréguese a sus autos el escrito con el que se tienen por hechas las manifestaciones vertidas, y en mérito de ello, como se pide, mediante notificación personal fundada en la fracción V del artículo 114 del Código de Procedimientos Civiles, requiérase personalmente a la codemandada GIN DINAR, S.A. DE C.V., para que en el plazo legal de cinco días previsto por el artículo 506 del código procesal en cita, haga pago a la parte actora de la cantidad de $12,621,600.00 (DOCE MILLONES SEISCIENTOS VEINTIÚN MIL SEISCIENTOS PESOS 00/100 M.N.), punto de condena cuarto de la sentencia definitiva dictada el veintitrés de septiembre de dos mil veintidós, modificada por la Tercera Sala Civil por resolución de quince de agosto de dos mil veintitrés, dictada en el toca 1838/2022, con el apercibimiento que de no hacerlo, se procederá al embargo de bienes de su propiedad suficientes a cubrir dicho monto.
Ciudad de México, 18 de febrero del 2025
EL SECRETARIO DE ACUERDOS "B"
LIC. OMAR GARCÍA REYES
28-31-1 F-205650927 $1,022.10

JUZGADO VIGÉSIMO QUINTO DE LO CIVIL
SECRETARÍA "B"
EXP. No. 902/2012
EDICTO No. 12

En los autos del Juicio ESPECIAL HIPOTECARIO, seguido por ELVIRA GONZÁLEZ ARREOLA Y CARLOS GALÁN ORTIZ SU SUCESIÓN, en contra de ANA CLAUDIA BARRÓN NAVARRETE y GUILLERMO DÍAZ GOYTORTUA, bajo el expediente 902/2012, el C. Juez Vigésimo Quinto de lo Civil de Proceso Escrito de la Ciudad de México, ordenó en auto de fecha tres de marzo de dos mil veinticinco, mismos que a la letra dicen: "...como lo solicita se tiene por designada, como perito en materia de valuación de inmuebles de la parte actora, a la Maestra CAROLINA ALONSO PADILLA, quien mediante notificación personal hágase de su conocimiento que deberá de comparecer ante la presencia judicial dentro del término de CUARENTA Y OCHO HORAS, aceptar y

SOLO CONSULTA
SOLO CONSULTA
SOLO CONSULTA

protestar el cargo conferido, con fundamento en la fracción II del artículo 348 del Código de Procedimientos Civiles, anterior a las reformas publicadas en el Diario Oficial de la Federación el día veinticuatro de mayo de mil novecientos noventa y seis; apercibida que para el caso de no hacerlo, el suscrito Juez designará perito en su rebeldía. Así también se previene a la parte demandada, para que, en el término de TRES DÍAS, designe perito en materia de valuación de inmuebles, apercibida que para el caso de no hacerlo, el suscrito Juez designará perito en su rebeldía. Asimismo, como lo solicita con fundamento en el artículo 639 del código en mención, se ordena publicar el presente proveído dos veces de tres en tres días, en el boletín judicial, así como en el periódico LA RAZÓN...".
Ciudad de México, 12 de marzo del 2025
EL SECRETARIO DE ACUERDOS "B" DEL JUZGADO VIGÉSIMO QUINTO DE PROCESO ESCRITO DEL PODER JUDICIAL CIUDAD DE MÉXICO
LIC. HÉCTOR OSWALDO MORALES SALINAS
25-28 F-6895119 $446.44

JUZGADO VIGÉSIMO SÉPTIMO DE LO CIVIL
SECRETARÍA "A"
EXP. No. 1589/2024
EDICTO No. 23

EMPLAZAR A: FRANCISCO AVENDAÑO SOL
EN LOS AUTOS DEL JUICIO ORDINARIO CIVIL PROMOVIDO POR GUTIÉRREZ SÁNCHEZ LUZ ELVIRA EN CONTRA DE FRANCISCO AVENDAÑO SOL Y SOCIEDAD MEXICANA DE GEOGRAFÍA Y ESTADÍSTICA, A.C. EXPEDIENTE 1589/2024 EL JUEZ VIGÉSIMO SÉPTIMO CIVIL DE PROCESO ESCRITO LICENCIADO CARLOS MIGUEL JIMÉNEZ MORA, DICTÓ EL SIGUIENTE AUTO: 1589/2024 Ciudad de México, a veintinueve de enero de dos mil veinticinco. A sus autos el escrito de cuenta de la mandataria judicial de la parte actora, se le tiene desahogando la vista que se le mando dar con la llegada y radicación de los autos remitidos por el Juzgado Cuadragésimo Octavo Civil de Proceso Escrito de la Ciudad de México, en términos de lo ordenado en auto de veinticinco de noviembre de dos mil veinticuatro. Por señalado el domicilio y correo electrónico que indica y por autorizadas a las personas que menciona para los fines que precisa. Se provee su escrito de fecha seis de diciembre del año dos mil veinticuatro en los siguientes términos, y como lo solicita con fundamento en el artículo 122 fracción II del Código de Procedimiento Civiles, emplácese al codemandado FRANCISCO AVENDAÑO SOL, por medio de EDICTOS que se publiquen por TRES VECES DE TRES EN TRES DÍAS en el Boletín Judicial y en el periódico LA RAZÓN, debiendo mediar entre cada publicación DOS DÍAS HÁBILES, contando la parte demandada con un plazo de TREINTA DÍAS contados a partir del día siguiente de la publicación del último edicto para recoger las copias de traslado las cuales están a su disposición en el local de éste juzgado para dar contestación a la demanda dentro del plazo de quince días.- NOTIFÍQUESE.- Lo proveyó y firma el C. Juez Vigésimo Séptimo Civil, Licenciado CARLOS MIGUEL JIMÉNEZ MORA, ante la C. Secretaria de Acuerdos Licenciada GUILLERMINA LÓPEZ MUÑIZ, con quien autoriza y da fe. Doy fe.
Ciudad de México, 5 de febrero del 2025
LA SECRETARIA DE ACUERDOS
LIC. GUILLERMINA LÓPEZ MUÑIZ
14-21-28 F-3602189 $776.46

JUZGADO VIGÉSIMO SÉPTIMO DE LO CIVIL
SECRETARÍA "A"
EXP. No. 541/2021
EDICTO No. 25

NOTIFICAR A: YANNET GONZÁLEZ CERDA.
En cumplimiento a lo ordenado en el punto resolutivo SÉPTIMO de la sentencia definitiva de fecha doce de febrero de dos mil veinticinco, dictada en los autos del juicio ESPECIAL HIPOTECARIO, promovido por CINTHYA VIRIDIANA AGUILAR BALERIO antes ADMINISTRADORA FOME 2, S. DE R.L. DE C.V., en contra de YANNET GONZÁLEZ CERDA, expediente número 541/2021. EL C. JUEZ VIGÉSIMO SÉPTIMO DE LO CIVIL EN LA CIUDAD DE MÉXICO, dictó la siguiente sentencia que en sus puntos resolutivos a la letra dicen: Ciudad de México a doce de febrero de dos mil veinticinco. VISTOS para resolver en definitiva los autos del juicio ESPECIAL HIPOTECARIO promovido por CINTHYA VIRIDIANA AGUILAR BALERIO en contra de YANNET GONZÁLEZ CERDA, expediente 541/2021, y: Por lo expuesto y fundado, se: RESUELVE PRIMERO.- Procede la vía Especial Hipotecaria en que se tramita este juicio, en donde la actora CINTHYA VIRIDIANA AGUILAR BALERIO acreditó su acción y la demandada YANNET GONZÁLEZ CERDA, se constituyó en rebeldía; en consecuencia; SEGUNDO.- Se declara el vencimiento anticipado del Contrato De Compraventa y Contrato De Apertura de Crédito Simple Con Interés y Garantía Hipotecaria celebrado mediante la escritura pública número 115,782 de fecha veintidós de septiembre del año dos mil siete, pasado ante la fe del Licenciado XAVIER IBÁÑEZ VERAMENDI, Titular de la Notaria Pública número 3, de la Ciudad Tijuana, Estado de Baja California. TERCERO.- Se condena a YANNET GONZÁLEZ CERDA a pagar a la parte actora CINTHYA VIRIDIANA AGUILAR BALERIO o a quien sus derechos represente, la cantidad de 339.6518 VSM que al treinta y uno mayo de dos mil veintiuno, equivalían a de $925,363.66 (NOVECIENTOS VEINTICINCO MIL TRESCIENTOS SESENTA Y TRES PESOS 66/100 MONEDA NACIONAL) por concepto de SUERTE PRINCIPAL. CUARTO.- Se condena a YANNET GONZÁLEZ CERDA a pagar a la parte actora CINTHYA VIRIDIANA AGUILAR BALERIO o a quien sus derechos represente, la cantidad de 2.6469 VSM, equivalente a $7,211.41 (SIETE MIL DOSCIENTOS ONCE PESOS 41/100 MONEDA NACIONAL) por concepto de INTERESES ORDINARIOS, generados del día primero de octubre de dos mil trece al treinta y uno de octubre de dos mil trece. QUINTO.- Se condena a YANNET GONZÁLEZ CERDA a pagar a la parte actora CINTHYA VIRIDIANA AGUILAR BALERIO o a quien sus derechos represente, la cantidad de 472.8604 VSM, equivalente a $1,288,ilegible (UN MILLÓN DOSCIENTOS OCHENTA Y OCHO MIL DOSCIENTOS OCHENTA Y TRES PESOS 57/100 MONEDA NACIONAL), por concepto de INTERESES MORATORIOS generados durante el periodo comprendido del día primero de noviembre de dos mil trece al treinta y uno de mayo de dos mil veintiuno. SEXTO.- Se condena a YANNET GONZÁLEZ CERDA a pagar a la parte actora CINTHYA VIRIDIANA AGUILAR BALERIO o a quien sus derechos represente, la cantidad de 43.468 VSM, equivalente a $117,278.76 (CIENTO DIECISIETE MIL DOSCIENTOS SETENTA Y OCHO PESOS 76/100 MONEDA NACIONAL), por concepto de COMISIÓN DE ADMINISTRACIÓN, generada durante el periodo comprendido del día primero de noviembre de dos mil trece al día treinta y uno de mayo de dos mil veintiuno. SÉPTIMO.- Se apercibe a la demandada, que en caso de no efectuar el pago de lo condenado en el presente fallo en el plazo de CINCO DÍAS que sea legalmente ejecutable la presente resolución, se ordenará el trance y remate del inmueble ubicado en LA UNIDAD PRIVATIVA NUMERO 13 (TRECE), DE LA CALLE LOMA DEL NOGAL, CON UN INDIVISO EQUIVALENTE AL 5.001% (CINCO PUNTO CERO CERO UNO POR CIENTO)EN EL TOTAL DE LAS ÁREAS COMUNES, DEL CONDOMINIO "PRIVADA LOS PINOS" DEL FRACCIONAMIENTO "CUESTA BLANCA" SECCIÓN "LOMA BLANCA" DE LA DELEGACIÓN DE SAN ANTONIO DE LOS BUENOS, UBICADO EN EL MUNICIPIO DE TIJUANA, ESTADO DE BAJA CALIFORNIA, el cual constituye la garantía hipotecaria, según se desprende del documento base de la acción. SEXTO.- Se condena en costas en esta instancia, atento a lo dispuesto en el artículo 140 del Código de Procedimientos Civiles para la Ciudad de México. SÉPTIMO.- NOTIFÍQUESE POR EDICTOS A LA PARTE DEMANDADA POR TRES VECES DE TRES EN TRES DÍAS, en el Boletín Judicial y en el periódico LA RAZÓN, debiendo mediar entre cada publicación DOS

SOLO CONSULTA
SOLO CONSULTA
SOLO CONSULTA

DÍAS HÁBILES. Así, DEFINITIVAMENTE, lo resolvió y firma el LICENCIADO CARLOS MIGUEL JIMÉNEZ MORA, ante la C. Secretaria de Acuerdos "A", Licenciada GUILLERMINA LÓPEZ MUÑIZ, que autoriza y da fe.
Ciudad de México, 17 de febrero del 2025
LA SECRETARIA DE ACUERDOS DEL JUZGADO VIGÉSIMO SÉPTIMO DE LO CIVIL EN LA CIUDAD DE MÉXICO
LIC. GUILLERMINA LÓPEZ MUÑIZ
20-25-28 F-6863793 $1,849.80

JUZGADO VIGÉSIMO NOVENO DE LO CIVIL
EXP. No. 1235/2022
EDICTO No. 10

En los autos del juicio ESPECIAL HIPOTECARIO promovido por HSBC MÉXICO, S.A., INSTITUCIÓN DE BANCA MÚLTIPLE, GRUPO FINANCIERO HSBC en contra de JAVIER ACOSTA ALFARO expediente 1235/2022, SECRETARÍA "A", el C. Juez Vigésimo Noveno de lo Civil de Proceso Escrito en la Ciudad de México dictó diversos autos de fechas veinticinco de octubre y tres de diciembre de dos mil veinticuatro, quince y veintitrés de enero de dos mil veinticinco, que en su parte conducente ordenan: En la ciudad de México, a veintitrés de enero del año dos mil veinticinco. Dada nueva cuenta con los presentes autos, con fundamento en el artículo 272-G del Código de Procedimientos Civiles de la Ciudad de México se aclara y complementa el proveído dictado el quince de enero del año en curso en su parte conducente que indebidamente se asentó: "...se señalan las DIEZ HORAS CON TREINTA MINUTOS DEL DÍA DIECISIETE DE MARZO DEL AÑO EN CURSO. por así permitirlo la agenda de audiencias y la carga de trabajo de este juzgado..." debiendo ser lo correcto: "...se señalan las DIEZ HORAS CON TREINTA MINUTOS DEL DÍA SIETE DE ABRIL DEL AÑO EN CURSO. por así permitirlo la agenda de audiencias y la carga de trabajo de este juzgado..." aclaración que se hace para todos los efectos legales conducentes, debiendo el presente proveído formar parte íntegra del auto que se aclara. NOTIFÍQUESE.- Lo proveyó y firma electrónicamente el C. JUEZ VIGÉSIMO NOVENO CIVIL DEL PROCESO ESCRITO EN LA CIUDAD DE MÉXICO MAESTRO JOSÉ LUIS DE GYVES MARÍN, ello ante su Secretario de Acuerdos "A" LICENCIADO JUAN DE LA CRUZ ROSALES CHI quien autoriza y da fe. DOY FE. En la ciudad de México, a quince de enero del año dos mil veinticinco. (...) "... mediante edictos que deberán publicarse en el periódico "EL MILENIO" Y EL BOLETÍN JUDICIAL, en ese tenor para que tenga verificativo la audiencia de ley se señalan las se señalan las DIEZ HORAS CON TREINTA MINUTOS DEL DÍA DIECISIETE DE MARZO DEL AÑO EN CURSO. por así permitirlo la agenda de audiencias y la carga de trabajo de este juzgado..." (...) Ciudad de México, a tres de diciembre del dos mil veinticuatro. (...) "...se le tiene acusando la rebeldía en que incurrió la parte demandad al no haber ratificado su escrito presentado con fecha veintidós de octubre del año en curso, en ese tenor, se hace pronunciamiento alguno en cuanto a la petición formulada por la parte demandada en términos de lo que dispone el artículo 56 fracción I del Código de Procedimientos Civiles. Por otro lado, como se pide, con fundamento en el artículo 639 de la Ley Adjetiva civil, mediante edictos, hágase del conocimiento del referido demandado el día y hora que fue señalado en el auto dictado el veinticinco de octubre del año en curso, para que tenga verificativo la audiencia de Ley en el presente juicio..." (...) Ciudad de México, a veinticinco de octubre del dos mil veinticuatro. Agréguese a sus autos el escrito presentado por la apoderada legal de la parte actora con el que se le tiene acusando la rebeldía en que incurrió la parte demanda al no haber dado contestación a la demanda entablada en su contra, por lo que con fundamento en el artículo 133 del Código de Procedimientos Civiles, por perdido el derecho que tuvo para ejercitarlo, (...) Visto el estado procesal de los presentes autos, con fundamento en los artículos 290, 291, 292, 298, 471 y demás relativos y aplicables del Código de Procedimientos Civiles, se dicta auto admisorio de pruebas en los siguientes términos: Por lo que hace a las pruebas ofrecidas por la parte actora, se admiten en totalidad por estar ajustadas conforme a derecho y por consistir en documentales, las mismas quedan desahogadas por su propia y especial naturaleza; En preparación de las pruebas confesional a cargo de JAVIER ACOSTA ALFARO, quien deberá comparecer de forma personal y no por conducto de apoderado o representante legal, al local de este juzgado a absolver posiciones previo pliego que previamente sea exhibido por las oferentes de las citadas probanzas, con el apercibimiento que de no comparecer sin justa causa, será declarado fictamente confeso de las posiciones que previamente hayan sido calificadas de legales, (...)
Ciudad de México, 24 de febrero del 2025
EL SECRETARIO DE ACUERDOS "A"
LIC. JUAN DE LA CRUZ ROSALES CHI
25-28 F-6355237 $1,222.52

JUZGADO VIGÉSIMO NOVENO DE LO CIVIL
EXP. No. 299/2024
EDICTO No. 13

EN LOS AUTOS DEL JUICIO ORDINARIO CIVIL PROMOVIDO POR: VICENTE CASARIEGO GONZÁLEZ, MARÍA TERESA HEFFERMAN JAIME DE CASARIEGO y ASOCIACIÓN HIPOTECARIA MEXICANA S.A. DE C.V. (HOY SOCIEDAD HIPOTECARIA FEDERAL)., EN CONTRA DE: GARCÍA HERNÁNDEZ FRANCISCO, EXPEDIENTE 299/2024 el C. Juez Vigésimo Noveno de lo Civil de Proceso Escrito de la Ciudad de México, Maestro en Derecho, JOSÉ LUIS DE GYVES MARÍN dictó unos autos que en su parte conducente a la letra dicen: "...Ciudad de México, a once de julio del dos mil veinticuatro. Agréguese a sus autos el escrito presentado por el mandatario judicial de la parte actora con el que se le tiene haciendo las manifestaciones que señala, en relación a que de los informes rendidos por las autoridades a quienes fue dirigido el respectivo oficio, informaron que no existe domicilio alguno de la moral codemandada ASOCIACIÓN HIPOTECARIA MEXICANA S.A. DE C.V., con fundamento en el artículo 122 fracción II del Código de Procedimientos Civiles, notifíquese a dicho demandado por medio de edictos, que deberán publicarse por tres veces, de tres en tres días, en el Boletín Judicial y en el periódico LA RAZÓN, debiendo mediar entre cada publicación dos días hábiles, haciéndole saber que deberá presentarse a éste juzgado dentro del término de treinta días siguientes a la publicación del último edicto, a recibir las copias de traslado para dar contestación a la demanda reconvencional dentro del plazo de QUINCE DÍAS, el que empezará a contar a partir del día siguiente al del que reciba dicho traslado, y para el supuesto de no comparecer a recibir las apuntadas copias, el plazo concedido para producir su contestación iniciará a partir del día hábil siguiente al de la fecha de fenecimiento de los treinta días de referencia, es decir, a partir del trigésimo primer día; al efecto, quedan a su disposición en la Secretaría "A" las mencionadas copias de traslado. NOTIFÍQUESE.- Lo proveyó y firma electrónicamente el C. JUEZ VIGÉSIMO NOVENO CIVIL DEL PROCESO ESCRITO EN LA CIUDAD DE MÉXICO MAESTRO JOSÉ LUIS DE GYVES MARÍN, ello ante su Secretario de Acuerdos "A" LICENCIADO JUAN DE LA CRUZ ROSALES CHI quien autoriza y da fe. ..." "...En la Ciudad de México, a veintiuno de noviembre del año dos mil veinticuatro. Dada nueva cuenta con los presentes autos con fundamento en el artículo 84 del Código de Procedimientos civiles, se aclara el proveído publicado el ocho de noviembre del año en curso, mismo que surtió sus efectos el día once del mismo mes y año que en su parte conducente carece de fecha en que se dictó en auto de referencia: debiendo ser lo correcto "... Ciudad de México, a siete de noviembre del año dos mil veinticuatro...." aclaración que se hace para todos los efectos legales conducentes, debiendo el presente provisto formar parte íntegra del auto que se aclara...".
Ciudad de México, 4 de marzo del 2025.
EL SECRETARIO DE ACUERDOS "A".
LIC. JUAN DE LA CRUZ ROSALES CHI.
25-28-2 F-3198985 $1,227.69

SOLO CONSULTA

JUZGADO TRIGÉSIMO PRIMERO DE LO CIVIL
EXP. No. 934/2021
EDICTO No. 18

EMPLAZAMIENTO
LILIANA MURRIETA MAYA.
En los autos del juicio de ESPECIAL HIPOTECARIO, promovido por BANCO SANTANDER MÉXICO SOCIEDAD ANÓNIMA INSTITUCIÓN DE BANCA MÚLTIPLE, en contra de LILIANA MURRIETA MAYA expediente número 934/2021, se dictó el siguiente proveído que en lo conducente dice: Ciudad de México, a diez de febrero de dos mil veinticinco. Con fundamento en lo dispuesto por la fracción II del artículo 122 del Código de Procedimientos Civiles de esta Ciudad, emplácese mediante edictos a LILIANA MURRIETA MAYA los que se publicarán por tres veces, de tres en tres días en el periódico "EL GRÁFICO" y "BOLETÍN JUDICIAL Haciendo de su conocimiento que: a) Deberá presentarse a este juzgado, dentro del término de TREINTA DÍAS a recibir las copias de traslado de la demanda instaurada en su contra, contados a partir del día siguiente de la última publicación que se realice y se encuentre en posibilidad de dar contestación a la misma; quedando a su disposición en la Secretaría "B", las copias de traslado correspondientes. b) Ahora bien, en el supuesto que comparezca a recibir las copias de traslado dentro de dicho término, contará con QUINCE DÍAS para producir su contestación a partir del día siguiente en que reciba las copias de traslado respectivas, debiendo en su caso oponer las excepciones y defensas que estime pertinentes, debiendo señalar domicilio para oír y recibir notificaciones dentro de la jurisdicción de este Juzgado, apercibida que, en caso de no hacerlo, las subsecuentes notificaciones, aún las de carácter personal, le surtirán efectos por Boletín Judicial. Ciudad de México, a once de enero de dos mil veintidós. Con el escrito de cuenta, copias simples y documentos que se acompañan, los que se mandan guardar en el seguro del juzgado, fórmese y regístrese en el libro de Gobierno con el número asignado 934/2021 Se tiene por presentados a RICARDO SEGUNDO MARTÍNEZ, JOSÉ ALBERTO SEGUNDO MARTÍNEZ y MARCO ANTONIO CASANOVA ALTAMIRANO en su carácter de apoderados legales para pleitos y cobranzas de BANCO SANTANDER MÉXICO, SOCIEDAD ANÓNIMA, INSTITUCIÓN DE BANCA MÚLTIPLE, GRUPO FINANCIERO SANTANDER MÉXICO, personalidad que se justifica en mérito del instrumento notarial número ochenta y nueve mil ochocientos noventa y dos, que en copia certificada se exhibe, demandando en la vía ESPECIAL HIPOTECARIA de MURRIETA MAYA LILIANA, las prestaciones que se indican.
Ciudad de México, 19 de febrero de 2025.
LA SECRETARIA DE ACUERDOS "B".
LIC. SILVIA INÉS LEÓN CASILLAS
20-25-28 F-15044851 $976.71

JUZGADO TRIGÉSIMO QUINTO DE LO CIVIL
EXP. No. 1225/2023
EDICTO No. 27

A: GRUPO ARIZMENDI S.P.R. DE R.L. DE C.V.
En los autos del juicio EJECUTIVO MERCANTIL, promovido por SOCIEDAD FINANCIERA AGROPECUARIA, S.A. DE C.V. SOCIEDAD FINANCIERA DE OBJETO MÚLTIPLE, ENTIDAD NO REGULADA, REGULADA, en contra de UNIÓN AGRÍCOLA FICA S.P.R. DE R.L. DE C.V. Y GRUPO ARIZMENDI S.P.R. DE R.L. DE C.V., expediente 1225/2023, el C. Juez Trigésimo Quinto de lo Civil de esta Ciudad, dictó proveído de fecha veintiocho de noviembre de dos mil veintitrés, diecisiete de febrero y tres de marzo ambos de dos mil veinticinco que en su parte conducente dice: Se tiene a SOCIEDAD FINANCIERA AGROPECUARIA S.A. DE C.V. SOCIEDAD FINANCIERA DE OBJETO MÚLTIPLE, ENTIDAD NO REGULADA se le tiene demandando en la vía EJECUTIVA MERCANTIL (ACCIÓN CAMBIARIA DIRECTA) de UNIÓN AGRÍCOLA FICA S.P.R. DE R.L. DE C.V. Y GRUPO ARIZMENDI S.P.R. DE R.L. DE C.V. haciéndole saber a la parte demandada que se les concede un término de TREINTA DÍAS contados a partir del día siguiente de la última publicación para que reciban las copias simples de traslado, mismas que se encuentran en el seguro del juzgado para que posterior a ello dentro del término de OCHO DÍAS, contesten la demanda instaurada en su contra. Asimismo, requiérase por medio de edictos a la parte demandada, para que haga pago a la actora de la cantidad de $9,520,000.00 (NUEVE MILLONES QUINIENTOS VEINTE MIL PESOS 00/100 M.N.), y en caso de no hacerlo, embárguensele bienes de su propiedad que basten a garantizar dicha cantidad y pónganse los mismos en depósito de la persona que bajo su responsabilidad designe la actora; teniendo el presente auto efectos de mandamiento en forma. En relación con el 536 del Código de Procedimientos Civiles para el Distrito Federal, hoy Ciudad de México aplicado supletoriamente a la materia mercantil; haciéndole saber que deberá presentarse al local de este juzgado, A LAS NUEVE HORAS CON TREINTA MINUTOS DEL DÍA DOS DE MAYO DEL AÑO DOS MIL VEINTICINCO, a hacer pago liso y llano, por los medios autorizados por la ley, es decir en términos del artículo 182 de la Ley Orgánica del Poder Judicial de la Ciudad de México, de la cantidad de $9,520,000.00 (NUEVE MILLONES QUINIENTOS VEINTE MIL PESOS 27/100), y de no hacerlo deberá señalar bienes de su propiedad para embargo suficientes a garantizar lo condenado, apercibidos que de no hacerlo el derecho de señalar bienes corresponderá a la parte actora el día y hora antes señalado en el local de este juzgado, sitio en la Niños Héroes 132, Torre Norte octavo piso, Colonia Doctores, Alcaldía Cuauhtémoc, Código Postal 06720, en la Ciudad de México.
Ciudad de México, 20 de febrero del 2025
EL SECRETARIO AUXILIAR DE ACUERDOS "A"
LIC. IRVIN MICHEL ARROYO BARRERA
26-27-28 F-6619183 $1,102.20

JUZGADO TRIGÉSIMO QUINTO DE LO CIVIL
EXP. No. 162/2022
EDICTO No. 28

En los autos del juicio ESPECIAL HIPOTECARIO, promovido por SCOTIABANK INVERLAT S.A. INSTITUCIÓN DE BANCA MÚLTIPLE GRUPO FINANCIERO SCOTIABANK INVERLAT, en contra de SALDUA TÉLLEZ CÉSAR AUGUSTO y MONTAÑO ORTEGA LETICIA ADRIANA, expediente número 162/2022, Secretaría B; se dictaron proveídos que en su parte conducente dicen: Ciudad de México, veinticinco de febrero de dos mil veintidós. "Con el escrito de cuenta y anexos que se acompañan, fórmese expediente y regístrese en el libro de Gobierno con el número 162/2022. Se tiene a AMILCAR QUEVEDO CANTORAL, promoviendo en su carácter de apoderado legal del SCOTIABANK INVERLAT, S.A., INSTITUCIÓN DE BANCA MÚLTIPLE, GRUPO FINANCIERO SCOTIABANK INVERLAT, personalidad que acreditan y se les reconoce en términos del instrumento notarial número 123,002 que se acompaña. Se le tiene señalando domicilio y autorizando a las personas que mencionan para los fines que precisan (...) Se les tiene demandando en la VÍA ESPECIAL HIPOTECARIA de: SALDUA TÉLLEZ CÉSAR AUGUSTO Y MONTAÑO ORTEGA LETICIA ADRIANA, las prestaciones que indican. Con fundamento en los artículos 468, 469, 470, 471 y demás relativos y aplicables del Código de Procedimientos Civiles, y tomando en consideración el Testimonio de Escritura que se anexa, se admite la demanda en la vía y forma propuesta. Y toda vez que se encuentra fuera de la jurisdicción de este Juzgado el domicilio de la parte demandada gírese atento exhorto al C. JUEZ DE LO CIVIL COMPETENTE EN EL MUNICIPIO DE TLALNEPANTA DE BAZ, ESTADO DE MÉXICO, facultando a la Autoridad exhortada para que acuerde todo tipo de promociones, tendientes a lograr emplazar a la demandada; gire oficios solicitados por la parte actora tendientes a localizar nuevos domicilios de la parte demandada, para el caso de que en el domicilio señalado en autos, no vivan; se tenga por señalados nuevos domicilios que llegue aportar la parte actora para emplazar a juicio,

SOLO CONSULTA

de ser necesario habilite días y horas inhábiles para la práctica de las diligencias; autorizar a las personas que se señalan en el escrito de demanda para recibir todo tipo de documentos, y en general realice todos los actos jurídicos tendientes a la ejecución del presente auto, a efecto de ordenar a quien corresponda la elaboración de las cédulas respectivas para ser turnada al C. Notificador y Ejecutor adscrito a ese Juzgado, para que éste, con las copias simples exhibidas debidamente selladas, foliadas y rubricadas corra traslado y emplace a la parte demandada, para que dentro del término de QUINCE DÍAS contesten la demanda y oponga sus excepciones y defensas, y se le previene para que señalen domicilio para oír y recibir notificaciones dentro de la jurisdicción de éste Tribunal, apercibida la parte demandada que de no hacerlo, las subsecuentes notificaciones le surtirán efectos por medio del boletín judicial, con fundamento en el segundo párrafo del artículo 113 del ordenamiento legal antes citado. Se le tiene ofreciendo pruebas de su parte, reservándose a proveer respecto de su admisión y desahogo para el momento procesal oportuno (...)" "Ciudad de México, seis de marzo de dos mil veinticinco. Agréguese a sus autos el escrito de cuenta (35) presentado por AMILCAR QUEVEDO CANTORAL, apoderado de la parte actora, por hechas sus manifestaciones en los términos que indica, en virtud que de constancias de autos, se desprende que no se ha podido emplazar a la demandada SALDUA TÉLLEZ CÉSAR AUGUSTO en los diversos domicilios proporcionados tanto por la parte actora como las dependencias autorizadas para ello, a quienes se les solicito la búsqueda de domicilio, por lo anterior, como lo solicita el promovente, emplácese a juicio a la demandada de referencia, por edictos, por TRES VECES DE TRES EN TRES DÍAS en el Boletín Judicial y en el periódico EL UNIVERSAL debiendo mediar entre cada publicación DOS DÍAS HÁBILES en términos de lo establecido por el artículo 122 fracción II del Código de Procedimientos Civiles para el Distrito Federal, hoy Ciudad de México, haciéndole saber al demandado que se le concede un término de TREINTA DÍAS contados a partir del día siguiente de la última publicación para que reciba las copias simples de traslado, mismas que se encuentran en el seguro del Juzgado para que dentro del término de QUINCE DÍAS a partir de su recepción conteste la demanda instaurada en su contra en cumplimiento de lo ordenado por auto de veinticinco de febrero de dos mil veintidós. Asimismo, y vistas las constancias, se ordena realizar la publicación de los edictos antes señalados en el boletín judicial y en el periódico local de mayor circulación en el Municipio de Tlalnepantla de Baz, Estado de México. Por lo anterior se ordena girar atento exhorto al C. Juez Competente en el Municipio de Tlalnepantla de Baz, Estado de México, a fin de que por su conducto se sirva realizar las publicaciones de los edictos en los términos ya indicados. Se concede el termino de TREINTA DÍAS para la diligenciación del exhorto que se ordena, con fundamento en lo dispuesto por el artículo 109 del Código de Procedimientos Civiles (...)".
Ciudad de México, 14 de marzo del 2025
EL SECRETARIO DE ACUERDOS "B"
LIC. RODRIGO FLORES REYNA.
28-2-7 F-2586189 $2,164.86

JUZGADO TRIGÉSIMO OCTAVO DE LO CIVIL
EXP. No. 495/2021
EDICTO No. 16

PRIMERA ALMONEDA
En los autos del juicio CONTROVERSIA DE ARRENDAMIENTO INMOBILIARIO. promovido por SAN MIGUEL LÓPEZ ANDREANI, en contra de TERROBA GUZMÁN ALLAN JAVIER Y TERROBA TORICES JOSÉ, expediente número 495/2021, la Juez Interina del Juzgado Trigésimo Octavo De Lo Civil De Proceso Escrito Del Poder Judicial De la Ciudad de México dicta el siguiente auto que a la letra dice: CIUDAD DE MÉXICO, A VEINTICINCO DE FEBRERO DE DOS MIL VEINTICINCO. Agréguese a sus autos el escrito de cuenta de la mandataria judicial de la parte actora..., como lo solicita se señalan las DIEZ HORAS CON TREINTA MINUTOS DEL VEINTINUEVE DE ABRIL DE DOS MIL VEINTICINCO para que tenga verificativo la audiencia de remate en primera almoneda atento a lo en lo dispuesto por el numeral 570 del Código en cita, se saca a pública subasta el inmueble embargado en el presente juicio, identificado registralmente como FRACCIÓN "A", RESULTANTE DE LA SUBDIVISIÓN DEL LOTE 16, MANZANA 65, INMUEBLE UBICADO EN CALLE DE LAS ESPUELAS FRACCIONAMIENTO DE LAS COLINAS DEL SUR, ÁLVARO OBREGÓN, CIUDAD DE MÉXICO, debiéndose anunciar el remate por medio de edictos que se fijarán por UNA SOLA OCASIÓN en los tableros de avisos del juzgado, en los de la Tesorería de la Ciudad de México, así como en el periódico "LA RAZÓN DE MÉXICO" y boletín judicial, debiendo mediar entre la publicación y la fecha del remate CUANDO MENOS CINCO DÍAS HÁBILES. Se tiene como postura legal la que cubra las dos terceras partes de la cantidad de CINCO MILLONES CUATROCIENTOS TREINTA MIL PESOS 00/100 MONEDA NACIONAL.- Notifíquese.- Lo proveyó y firma la C. Juez Interina Trigésimo Octavo de lo Civil de Proceso Escrito Licenciada Susana Sánchez Hernández, en términos de lo dispuesto por el artículo 111 de la Ley Orgánica del Poder Judicial de esta Ciudad ante el Secretario de Acuerdos "A" LICENCIADO JOSÉ ANTONIO HERNÁNDEZ SOTO, quien autoriza y da fe.- Doy fe.
Ciudad de México, 25 de febrero de 2025.
EL SECRETARIO DE ACUERDOS DEL JUZGADO TRIGÉSIMO OCTAVO DE LO CIVIL DE LA CIUDAD DE MÉXICO.
LIC. JOSÉ ANTONIO HERNÁNDEZ SOTO
28 F-6126279 $277.51

JUZGADO CUADRAGÉSIMO DE LO CIVIL
EXP. No. 253/2023
EDICTO No. 25

En los autos del Expediente número 253/2023, relativo al Juicio CONTROVERSIA DE ARRENDAMIENTO promovido por TIENDAS SORIANA, S.A. DE C.V. en contra de GASTRONOMICA CINADAI S.A. DE C.V. y MAURICIO ANTONIO GAMIÑO ELIZALDE, C. JUEZ DOCTOR JUAN HUGO MORALES MALDONADO DEL JUZGADO CUADRAGÉSIMO DE LO CIVIL DE LA CIUDAD DE MÉXICO DICTÓ UN AUTO QUE A LA LETRA DICE: Ciudad de México, a seis de febrero del año dos mil veinticinco.- A sus autos el escrito de BERTHA MARTÍNEZ VÁZQUEZ, parte actora, vistas las constancias de autos y como lo solicita para que tenga verificativo la Audiencia de Ley para que tenga verificativo la Audiencia de Ley se señalan las: DIEZ HORAS DEL DÍA VEINTIOCHO DE ABRIL DEL AÑO DOS MIL VEINTICINCO, fecha que se señala conforme lo permite la Agenda de este Juzgado, en consecuencia, SE DEJA SIN EFECTOS LA FECHA DE AUDIENCIA SEÑALADA EN AUTO DE FECHA VEINTIUNO DE ENERO DEL AÑO EN CURSO, para los efectos legales conducentes, asimismo, procédase a elaborar de nueva cuenta los edictos ordenados en autos de fechas nueve y diecisiete ambos del mes de octubre del año dos mil veinticuatro y el presente proveído... –OTRO AUTO– Ciudad de México, a veintiuno de enero del año dos mil veinticinco.- A sus autos el escrito de BERTHA MARTÍNEZ VÁZQUEZ parte actora, vistas las constancias de autos y como lo solicita elabórense de nueva cuenta los oficios y los edictos ordenados en autos en términos de los autos de fechas nueve y diecisiete de octubre ambos del año dos mil veinticuatro, para los efectos legales conducentes, asimismo y como lo solicita para que tenga verificativo la Audiencia de Ley se señalan las: DIEZ HORAS DEL DÍA VEINTIUNO DE MARZO DEL AÑO DOS MIL VEINTICINCO... -OTRO AUTO- Ciudad de México, a diecisiete de octubre del año dos mil veinticuatro.- A sus autos el escrito de BERTHA MARTÍNEZ VÁZQUEZ apoderada de la parte actora, se tienen por hechas sus manifestaciones, por lo que vistas las constancias de autos y de conformidad

SOLO CONSULTA

con lo dispuesto por los artículos 272-G y 684 del Código Adjetivo Civil, se regulariza el presente procedimiento a efecto de aclarar el auto de fecha nueve de octubre del año en curso, debiendo decir: "...vistas las constancias de autos y como lo solicita con fundamento en el artículo 122 del Código de Procedimientos Civiles, procédase a emplazar al codemandado MAURICIO ANTONIO GAMIÑO ELIZALDE mediante la publicación de los edictos respectivos, por TRES VECES DE TRES EN TRES DÍAS en el Boletín Judicial y en el periódico LA CRÓNICA DE HOY..."; aclaración que forma parte integrante de dicho auto, para los efectos legales conducentes. Asimismo, para que tenga verificativo la Audiencia de Ley en el presente juicio se señalan las: DIEZ HORAS DEL DÍA VEINTINUEVE DE NOVIEMBRE DEL AÑO DOS MIL VEINTICUATRO. NOTIFÍQUESE. -OTRO AUTO- Ciudad de México, a nueve de octubre del año dos mil veinticuatro. A sus autos el escrito de BERTHA MARTÍNEZ VÁZQUEZ apoderada de la parte actora, vistas las constancias de autos y como lo solicita con fundamento en el artículo 122 del Código de Procedimientos Civiles, procédase a emplazar al codemandado MARCO ANTONIO GAMINO ELIZALDE mediante la publicación de los edictos respectivos, por TRES VECES DE TRES EN TRES DÍAS, en el Boletín Judicial y en el periódico LA CRÓNICA DE HOY, debiendo mediar entre cada publicación dos días hábiles, haciendo del conocimiento de la citada demandada que deberá dar contestación a la demanda dentro del término de TREINTA DÍAS, así como que las copias de traslado respectivas se encuentran a su disposición en la Secretaría de Acuerdos de este Juzgado, asimismo se le requiere para que señale domicilio en esta Ciudad para oír y recibir notificaciones, bajo el apercibimiento que en caso de no hacerlo las subsecuentes notificaciones incluso las personales, le surtirán efectos por medio de Boletín Judicial, (...). -OTRO AUTO- Ciudad de México a trece de marzo del dos mil veintitrés. Dada nueva cuenta en los presentes autos, (...), se aclara el contendido del proveído de fecha nueve de marzo del dos mil veintitrés, en su parte conducente: "...nueva cuenta en el presente cuaderno de exhorto, y con fundamento..." siendo lo correcto: "...nueva cuenta en los presentes autos, y con fundamento.... " quedando intocable el resto del citado proveído, aclaración que se hace para todos los efectos legales a que haya lugar.- (...)- OTRO AUTO- Ciudad de México a nueve de marzo del dos mil veintitrés. Dada nueva cuenta en el presente cuaderno de exhorto(...) (...)se regulariza el auto de fecha ocho de marzo del dos mil veintitrés; en relación a que la parte actora señala domicilios fuera de la jurisdicción de este juzgado para el emplazamiento de la parte demanda (...) por lo que al emplazamiento del codemandado MAURICIO ANTONIO GAMIÑO ELIZALDE gírese atento exhorto al C. JUEZ CON JURISDICCIÓN Y COMPETENCIA EN AL CIUDAD DE QUERÉTARO, QUERÉTARO, MÉXICO, a fin de que por su conducto y en auxilio de las labores de este juzgado, de no existir inconveniente alguno, se sirvan cumplimentar el auto admisorio de fecha ocho de marzo del dos mil veintitrés; concediéndole a la moral demandada el término de CINCO DÍAS más UN DÍA en razón de la distancia de conteste(n) la demanda entablada en su contra y ofrezca(n) pruebas si así conviniere a sus intereses. Apercibido(s) que de no contestar en tiempo y forma la demanda entablada en su contra, se le(s) tendrá por contestada en sentido afirmativo conforme a lo dispuesto por el artículo 271 del Código de Procedimientos Civiles (...) -OTRO AUTO- Ciudad de México a ocho de marzo del dos mil veintitrés. (...) se tiene por presentada a TIENDAS SORIANA, S.A. DE C.V. por su propio derecho, demandando en la vía de CONTROVERSIA DE ARRENDAMIENTO de GASTRONOMICA CINADAI, S.A. DE C.V. y MAURICIO ANTONIO GAMIÑO ELIZALDE las prestaciones que índica en su escrito inicial de demanda (...)(...)Con las copias simples exhibidas córrase traslado y emplácese a la demandada para que dentro del término de CINCO DÍAS conteste(n) la demanda entablada en su contra y ofrezca(n) pruebas si así conviniere a sus intereses. Apercibido(s) que de no contestar en tiempo y forma la demanda entablada en su contra, se le(s) tendrá por contestada en sentido afirmativo conforme a lo dispuesto por el artículo 271 del Código de Procedimientos Civiles. Se previene al(los) demandado(s) para que en caso de contestar la demanda entablada en su contra señale(n) domicilio para oír y recibir notificaciones en esta Ciudad, apercibido(s) que en caso de no hacerlo este y los subsecuentes le(s) surtirán por Boletín Judicial en términos del artículo 113 y 637 del código de Procedimientos Civiles. Para que tenga verificativo la Audiencia a que se refieren los artículos 959 y 960 del Código Procesal anotado, se señalan las DIEZ HORAS DEL DÍA VEINTICUATRO DE MAYO DEL DOS MIL VEINTICUATRO DOS MIL VEINTITRÉS (...).

Ciudad de México, 14 de febrero del 2025
LA SECRETARIA DE ACUERDOS "A"
LIC. MARÍA VERÓNICA SILVA CHÁVEZ
20-25-28 F-256817 $3,043.29

JUZGADO CUADRAGÉSIMO SEGUNDO DE LO CIVIL
SECRETARÍA "B"
EXP. No. 892/2021
EDICTO No. 9

C. ROMERO GARCÍA JOSÉ JUAN.

En los autos del juicio ESPECIAL HIPOTECARIO promovido BANCO NACIONAL DE MÉXICO, S.A. INTEGRANTE DEL GRUPO FINANCIERO BANAMEX en contra de ROMERO GARCÍA JOSÉ JUAN expediente 892/2021. AUTO A DILIGENCIAR: En la Ciudad de México, a cinco de marzo de dos mil veinticinco. Agréguese a sus autos el escrito del apoderado de la parte actora, se tienen por hechas las manifestaciones que hace valer, y visto de constancias de autos la imposibilidad de notificar al C. ROMERO GARCÍA JOSÉ JUAN el auto de catorce de octubre de dos mil veinticuatro, por virtud de desconocerse su domicilio, y estando dentro de los supuestos que contempla el artículo 122 fracción II del Código de Procedimientos Civiles, se ordena realizar dicha notificación por medio de edictos que se publiquen en el periódico "LA JORNADA" y en el Boletín Judicial, por tres veces de tres en tres días debiendo mediar entre cada publicación dos días hábiles. Notifíquese. Lo acordó y firma el C. Juez Cuadragésimo Segundo de lo Civil de Proceso Escrito de la Ciudad de México, licenciado ESTEBAN AGUSTÍN TAPIA GASPAR, ante el C. Secretario de Acuerdos "B", licenciado JOSÉ LUÍS MORA IBARRA, que autoriza y da fe. AL CALCE DOS FIRMAS En la Ciudad de México, a catorce de octubre de dos mil veinticuatro. Agréguese a sus autos el escrito del apoderado de la parte actora, en términos del mismo se tiene al ocursante, formulando INCIDENTE DE ACTUALIZACIÓN Y LIQUIDACIÓN DE INTERESES ORDINARIOS Y MORATORIOS, mismo que se admite a trámite, por consiguiente, con las copias simples exhibidas con el escrito que se provee, dese vista a la contraparte para que en el término de TRES DÍAS manifieste lo que a su derecho convenga. Se tienen por ofrecidas las pruebas que indica, reservándose el suscrito a acordar lo conducente respecto de su admisión para el momento procesal oportuno, y mediante notificación personal deberá hacerse del conocimiento al demandado el presente auto, a fin de que pueda ejercer su derecho de defensa, siendo aplicable el siguiente criterio jurisprudencial: INCIDENTES EN EL JUICIO ORDINARIO CIVIL. LA NOTIFICACIÓN DEL AUTO ADMISORIO ES EQUIPARABLE A UN EMPLAZAMIENTO, RAZÓN POR LA QUE DEBE PRACTICARSE PERSONALMENTE A LA CONTRAPARTE DEL PROMOVENTE (LEGISLACIÓN APLICABLE PARA LA CIUDAD DE MÉXICO)..." "... INCIDENTE DE LIQUIDACIÓN DE SENTENCIA. EL AUTO QUE LO ADMITE DEBE NOTIFICARSE EN FORMA DOMICILIARIA (INTERPRETACIÓN DE LA EXPRESIÓN 'SE CORRERÁ TRASLADO' PREVISTA EN EL ARTÍCULO 436, FRACCIÓN II, DEL CÓDIGO DE PROCEDIMIENTOS CIVILES PARA EL ESTADO DE PUEBLA)." y "APELACIÓN. EL AUTO

SOLO CONSULTA

QUE ADMITE A TRÁMITE ESTE RECURSO Y ORDENA "EMPLAZAR" AL APELANTE PARA SU CONTINUACIÓN CON LA OBLIGACIÓN DE EXPRESAR AGRAVIOS, DEBE NOTIFICARSE PERSONALMENTE." DÉCIMO PRIMER TRIBUNAL COLEGIADO EN MATERIA CIVIL DEL PRIMER CIRCUITO..." "...Notifíquese. Lo acordó y firma el C. Juez Cuadragésimo Segundo de lo Civil de Proceso Escrito de la Ciudad de México, licenciado ESTEBAN AGUSTÍN TAPIA GASPAR, ante el C. Secretario de Acuerdos "B", licenciado JOSÉ LUÍS MORA IBARRA, que autoriza y da fe. AL CALCE DOS FIRMAS.
Ciudad de México, 21 de marzo del 2025
EL SECRETARIO DE ACUERDOS "B"
LIC. JOSÉ LUIS MORA IBARRA
28-2-7 F-15060311 $1,299.78

SOLO CONSULTA

JUZGADO CUADRAGÉSIMO CUARTO DE LO CIVIL
SECRETARÍA "B"
EXP. No. 486/2023
EDICTO No. 14

NOTIFICACIÓN PERSONAL A C. URIBE ZAMORA BENJAMÍN.
En los autos del juicio ORDINARIO CIVIL promovido por SOSA HERNÁNDEZ SERGIO, en contra de URIBE ZAMORA BENJAMÍN, expediente número 486/2023, la C. JUEZ CUADRAGÉSIMO CUARTO DE LO CIVIL DE PROCESO ESCRITO DE LA CIUDAD DE MÉXICO, dictó un auto que la letra dice: CIUDAD DE MÉXICO, A SIETE DE MARZO DE DOS MIL VEINTICINCO. Agréguese al expediente 486/2023, el escrito presentado por el mandatario judicial de la parte actora, por hechas sus manifestaciones, y tomando en consideración que el demandado URIBE ZAMORA BENJAMÍN, fue emplazado a juicio por medio de edictos; como lo solicita, con fundamento en el artículo 639 del Código de Procedimientos Civiles para el Distrito Federal, hoy Ciudad de México, publíquese los puntos resolutivos de la sentencia definitiva dictada en autos el cuatro de marzo de dos mil veinticinco, por medio de edictos, los que se publicarán dos veces, de tres en tres días, en el mismo Boletín.- Notifíquese.- Lo proveyó y firma electrónicamente la C. Juez Cuadragésimo Cuarto de lo Civil de Proceso Escrito de la Ciudad de México, Licenciada SANDRA LUZ DÍAZ ORTIZ, ante el Secretario de Acuerdos B, Licenciado SALVADOR COVARRUBIAS TORO, que autoriza y da fe. (RJBH). SENTENCIA DEFINITIVA CIUDAD DE MÉXICO, A CUATRO DE MARZO DE DOS MIL VEINTICINCO. VISTOS, los autos del juicio ORDINARIO CIVIL promovido por SOSA HERNÁNDEZ SERGIO contra URIBE ZAMORA BENJAMÍN, para resolver en SENTENCIA DEFINITIVA, el expediente 486/2023, y: RESULTANDO (...) CONSIDERANDOS (...) RESUELVE PRIMERO.- Ha procedido la vía ORDINARIA CIVIL intentada por el actor SERGIO SOSA HERNÁNDEZ quien acreditó su acción y el demandado BENJAMÍN URIBE ZAMORA, se constituyó en rebeldía. SEGUNDO.- En consecuencia, se condena al demandado BENJAMÍN URIBE ZAMORA, a otorgar y firmar en favor del actor SERGIO SOSA HERNÁNDEZ, la escritura pública del Contrato de Compraventa de quince de noviembre de mil novecientos setenta y ocho, respecto de la casa marcada con el número 63, de la calle C 1 Guadalupe Magaña, ubicada en el lote 63, de la manzana 10, de la supermanzana VII, de la Unidad Habitacional Vicente Guerrero, delegación Iztapalapa, México, Distrito Federal; lo que deberá hacer ante el Notario Público que el actor designe. TERCERO.- Debiendo ponerse los presentes autos a disposición de dicho fedatario para que con fundamento en la fracción III del artículo 517 del Código de Procedimientos Civiles para el Distrito Federal, hoy Ciudad de México, proceda a tirar el proyecto de escritura respectivo y una vez hecho lo cual, devuelva los autos a la Suscrita informando que se encuentra preparada la escritura para su otorgamiento y se esté en posibilidades de fijar y notificar al demandado el plazo en que deberá comparecer a firmarla, bajo el apercibimiento de que en caso de no hacerlo en el plazo que se le fije la Suscrita la firmará en su rebeldía. CUARTO.- No se hace especial condena en costas. QUINTO.- Notifíquese. Y con fundamento en el artículo 639 del Código de Procedimientos Civiles para esta ciudad, se ordena publicar los puntos resolutivos por dos veces de tres en tres días en el Boletín Judicial. ASÍ, DEFINITIVAMENTE juzgando, lo resolvió y firma la C. JUEZ CUADRAGÉSIMO CUARTO DE LO CIVIL DE PROCESO ESCRITO DE LA CIUDAD DE MÉXICO, LICENCIADA SANDRA LUZ DÍAZ ORTIZ, ante su C. SECRETARIO DE ACUERDOS "B", LICENCIADO SALVADOR COVARRUBIAS TORO, con quien actúa y da fe.
Ciudad de México, 12 de marzo del 2025
EL SECRETARIO DE ACUERDOS "B DEL JUZGADO CUADRAGÉSIMO CUARTO DE LO CIVIL DE PROCESO ESCRITO
LIC. SALVADOR COVARRUBIAS TORO
25-28 F-15051278 $991.12

SOLO CONSULTA

JUZGADO CUADRAGÉSIMO QUINTO DE LO CIVIL
EXP. No. 1039/2023
EDICTO No. 16

En los autos del juicio ORDINARIO CIVIL, promovido por SUÁREZ ARMENGOL EDUARDO, en contra de AVANTI PPA, S.A. de C.V., SOFOM, E.N.R., expediente número 1039/2023, el C. Juez, Cuadragésimo Quinto de lo Civil de Proceso Escrito de la Ciudad de México, ordenó emplazar a la demandada AVANTI PPA, S.A. DE C.V. SOFOM, E.N.R., por medio de edictos en cumplimiento al proveído de fecha veintinueve de enero del año dos mil veinticinco, que en su parte conducente dice: "...Como lo solicita, toda vez que de constancias procesales se advierte que no fue localizado diverso domicilio de la demandada, no obstante los oficios ordenados en auto de veintidós de marzo de dos mil veinticuatro, se ordena emplazar a la demandada AVANTI PPA, S.A. DE C.V., SOFOM, E.N.R. por medio de edictos los que deberán ser publicados por TRES VECES DE TRES EN TRES DÍAS en el periódico "DIARIO DE MÉXICO" y en el Boletín Judicial, debiendo mediar entre cada publicación dos días hábiles, haciéndole saber que cuentan con un término de TREINTA DÍAS HÁBILES para comparecer al local de este juzgado sito en LAS CALLES DE CLAUDIO BERNARD # 60 SÉPTIMO PISO COLONIA DOCTORES EN ESTA CIUDAD para recibir las copias de traslado correspondientes de la demanda y sus anexos y una vez hecho lo anterior o concluido dicho término de mérito sin que las hubiese recogido contará con QUINCE DÍAS para contestar la demanda instaurada en su contra y señalar domicilio dentro de esta jurisdicción para oír y recibir notificaciones en el entendido de que en caso de no contestarla dentro de dicho término se tendrá por contestada en sentido negativo, lo anterior de conformidad con lo dispuesto por los artículos 122 fracción II y 271 del Código de Procedimientos Civiles, y de no señalar domicilio para oír y recibir notificaciones dentro de esta ciudad, las notificaciones, aun las de carácter personal les surtirán por BOLETÍN JUDICIAL, quedando a su disposición en la Secretaría "A" de este Juzgado las copias de traslado de la demanda y documentos que al mismo se acompañaron..." "...NOTIFÍQUESE, Lo proveyó y firma el C, Juez Cuadragésimo Quinto de lo Civil de proceso escrito de la Ciudad de México, Licenciado ENRIQUE SALGADO SEGURA ante la C. Secretaría de Acuerdos "A" Licenciada ARELI GUADALUPE ROJAS RAMÍREZ que autoriza y da fe. Doy fe..." OTRO AUTO. "...CIUDAD DE MÉXICO A DIECISÉIS DE OCTUBRE DE DOS MIL VEINTITRÉS.- A sus autos el escrito del accionante, se le tiene desahogando en tiempo la prevención ordenada en auto de cuatro de octubre del presente año, en mérito de lo anterior, se procede a acordar el escrito de demanda en los términos siguientes: Con el escrito de cuenta, documentos que se ordenan guardar en el seguro del juzgado y copias simples que se acompaña, fórmese expediente y regístrese en el libro de gobierno bajo el número de expediente 1039/2023. Se tiene por presentado a SUÁREZ ARMENGOL EDUARDO por propio derecho; por señalado el domicilio que indica para oír y recibir toda clase de notificaciones. Se le tiene autorizando en los términos del artículo 112 cuarto párrafo del Código de Procedimientos Civiles, a los profesionistas que menciona, quienes quedarán facultados para intervenir en representación del promovente en todas las etapas procesales del juicio, comprendiendo la de alzada y la ejecución, con todas las facultades generales y las especiales que requieran cláusula especial, incluyendo

la de absolver y articular posiciones, profesionistas que NO PODRÁN sustituir o delegar dichas facultades otorgadas en un tercero. Y quien deberá acreditar encontrarse legalmente autorizados para ejercer la profesión de abogado o Licenciado en Derecho, debiendo comparecer al local de este juzgado a registrar su cédula profesional a más tardar antes de la primer diligencia en la que intervenga, o caso de que su cédula o carta de pasante se encuentre debidamente registrada en la Primera Secretaría de Acuerdos de la Presidencia de este Tribunal, deberán exhibir la copia simple de la constancia original, en el entendido de que en caso de NO HACERLO perderán las facultades conferidas y se les tendrá autorizados ÚNICAMENTE para oír notificaciones e imponerse de los autos. Y se tienen autorizandos a las personas que menciona ÚNICAMENTE para oír notificaciones e imponerse de autos, atento a lo dispuesto por el párrafo séptimo del referido ordenamiento legal; demandando en la Vía ORDINARIA CIVIL a; AVANTI PPA, S.A. de C.V., SOFOM E.N.R.; la rescisión del contrato que refiere y demás pretensiones que indica, y con fundamento en lo dispuesto por los artículos 255, 256 y demás relativos y aplicables del Código de Procedimientos Civiles, SE ADMITE la demanda..." "...Notifíquese.- Así lo proveyó y firma el C, Juez Cuadragésimo Quinto De Lo Civil de Proceso Escrito en la Ciudad de México, Licenciado ENRIQUE SALGADO SEGURA, quien actúa ante la C. Secretaria de Acuerdos, LICENCIADA ARELI GUADALUPE ROJAS RAMÍREZ que autoriza y da fe. Doy fe..." OTRO AUTO.- "...Ciudad de México a cuatro de octubre de dos mil veintitrés. Con el escrito de cuenta, documentos que se ordena guardar en el Seguro del Juzgado, y copias simples que se acompañan, fórmese expediente y regístrese en el libro de Gobierno bajo el número 1039/2023, con fundamento en el artículo con fundamento en el artículo 257 del Código de Procedimientos Civiles, SE PREVIENE al promovente, a efecto de que, dentro del PLAZO LEGAL de CINCO DÍAS, ACLARE Y EXHIBA respecto a: 1.- EXHIBA copia de la queja que refiere en el hecho marcado con el numeral 16 de su escrito de demanda, o bien manifieste el impedimento que tiene para ello, lo anterior de conformidad con lo previsto por los artículo 95 y 255 del ordenamiento legal en cita. 3.- Y también SE LE PREVIENE para que EXHIBA copias simples del escrito y documentos con que en su caso acompañe a su escrito mediante el cual desahogue la prevención para integrar debidamente los traslados respectivos; APERCIBIDO que de no hacerlo dentro del plazo legal antes mencionado, SE DESECHARÁ la demanda, SE DEVOLVERÁN los documentos y copias simples exhibidas y, consecuentemente, se mandará ARCHIVAR el presente asunto como totalmente concluido y SE ORDENARÁ la DESTRUCCIÓN del mismo, de conformidad con los artículos 166, 168, 169 y relativos de la Ley Orgánica del Poder Judicial de la Ciudad de México.- Notifíquese.- Así lo proveyó y firma el C. Juez Cuadragésimo Quinto De Lo Civil de Proceso Escrito en la Ciudad de México, Licenciado ENRIQUE SALGADO SEGURA, quien actúa antela C. Secretaria de Acuerdos, LICENCIADA ARELI GUADALUPE ROJAS RAMÍREZ, que autoriza y da fe. Doy fe...".

LA SECRETARIA DE ACUERDOS "A"
LIC. ARELI GUADALUPE ROJAS RAMÍREZ
20-25-28 F-9322867 $2,827.02

JUZGADO CUADRAGÉSIMO SEXTO DE LO CIVIL
EXP. No. 586/2020
EDICTO No. 27

NOTIFICACIÓN A: FRACCIONADORA CAFETALES, S.A. (POR CONDUCTO DE SU REPRESENTANTE LEGAL)

EN LOS AUTOS DEL JUICIO ORDINARIO CIVIL PROMOVIDO POR GUTIÉRREZ SUÁREZ AXEL EN CONTRA DE FRACCIONADORA CAFETALES, S.A. Y C. DIRECTOR DEL REGISTRO PÚBLICO DE LA PROPIEDAD Y DEL COMERCIO DE LA CIUDAD DE MÉXICO, EXPEDIENTE NÚMERO 586/2020, EL C. JUEZ CUADRAGÉSIMO SEXTO DE LO CIVIL DE LA CIUDAD DE MÉXICO, ORDENÓ NOTIFICARLE LA PARTE CONDUCENTE DEL PROVEÍDO DE FECHA VEINTICUATRO DE FEBRERO DE DOS MIL VEINTICINCO, MISMO QUE A LA LETRA DICE: "... se procede a dictar auto admisorio de pruebas como sigue: RESPECTO DE LAS PRUEBAS OFRECIDAS POR LA PARTE ACTORA EN SU ESCRITO DE OFRECIMIENTO DE PRUEBAS PRESENTADO CON FECHA DOCE DE FEBRERO DE DOS MIL VEINTICINCO. SE ADMITEN: 1.- LAS DOCUMENTALES ofrecidas en los apartados 1, 2, 3, 4, 5, 6, 7, 8, 9, 10, 11, 12, 13, 14 Y 15; 2.- LA CONFESIONAL a cargo del tercero llamado a juicio DELFINO MARTÍNEZ ESTRADA, ofrecida en el apartado 16; 3.- LA TESTIMONIAL ofrecida en los apartados 17 y 18; 4.- LA INSTRUMENTAL DE ACTUACIONES ofrecida en los apartados 19. 5.- LA PRESUNCIONAL EN SU DOBLE ASPECTO DE LEGAL Y HUMANA ofrecida en el apartado 20. RESPECTO DE LAS PRUEBAS OFRECIDAS POR EL TERCERO LLAMADO A JUICIO DELFINO MARTÍNEZ ESTRADA, EN SU ESCRITO DE OFRECIMIENTO DE PRUEBAS PRESENTADO CON FECHA TRECE DE FEBRERO DE DOS MIL VEINTICINCO. SE ADMITEN: 1.- LA CONFESIONAL a cargo de la actora AXEL GUTIÉRREZ SUÁREZ y de la parte demandada FRACCIONADORA CAFETALES, S.A., ofrecidas en los apartados 1 y 2; 2.- LAS DOCUMENTALES ofrecidas en los apartados 3, 4, 5, 6, 7, 8 y 9, haciendo la aclaración que las marcadas con los números 5 y 6 obran en copia simple por así haber sido exhibidas 3.- LA PRESUNCIONAL EN SU DOBLE ASPECTO DE LEGAL Y HUMANA ofrecida en el apartado 10. 4.- LA INSTRUMENTAL DE ACTUACIONES ofrecida en el apartado 11. Asimismo, se hace la aclaración de que los documentos exhibidos por las partes oferentes, se desahogaran en los términos en que obren en autos, y de igual manera aquellos documentos exhibidos oportunamente se tomaran como prueba, aunque no se hayan ofrecido de conformidad con lo dispuesto por el artículo 296 del Código citado. Y para que tenga verificativo la audiencia de ley, desahogo de pruebas y alegatos se señalan las NUEVE HORAS CON TREINTA MINUTOS DEL DÍA OCHO DE ABRIL DE DOS MIL VEINTICINCO. En preparación de las confesionales ofrecidas a cargo de la parte actora AXEL GUTIÉRREZ SUÁREZ y del tercero llamado a juicio DELFINO MARTÍNEZ ESTRADA, cítese a los mismos, para que el día y hora que han sido señalados comparezca a absolver posiciones, por sí o por persona que cuente con facultades para hacerlo en su nombre, apercibido que de no hacerlo sin justa causa ser declarado confeso de aquellas que previamente sean calificadas de legales. En preparación de la confesional ofrecida por el tercero llamado a juicio DELFINO MARTÍNEZ ESTRADA a cargo de la parte demandada FRACCIONADORA CAFETALES, S.A., mediante NOTIFICACIÓN PERSONAL cítese a la misma por conducto de su representante legal, para que el día y hora que han sido señalados comparezca a absolver posiciones, por conducto de la persona que acredite tener facultades para hacerlo en su nombre, apercibida que de no hacerlo sin justa causa será declarada confesa de aquellas que previamente sean calificadas de legales, y tomando en consideración que las notificaciones, aun las personales, le surten a la demandada FRACCIONADORA CAFETALES, S.A., por medio de Boletín Judicial de conformidad con el proveído de fecha diecisiete de junio de dos mil veintiuno (f.80), en consecuencia, súrtale por medio de boletín Judicial a la parte demandada en comento, la notificación ordenada en el presente proveído. Y toda vez que la demandada FRACCIONADORA CAFETALES, S.A., fue emplazada por medio de edictos, en consecuencia, en términos de lo dispuesto por el artículo 639 en relación con el 122 fracción II del Código de Procedimientos Civiles, publíquese lo conducente del presente proveído, por medio de EDICTOS, por DOS VECES DE TRES EN TRES DÍAS en el BOLETÍN JUDICIAL. Finalmente, se previene a la parte actora para que dentro del término de TRES DÍAS reduzca a dos el número de sus testigos propuestos en los apartados 17 y 18, toda vez que con dicho número el Suscrito considera suficiente para conocer la verdad de los hechos, apercibidas que, de no hacerlo sin justa causa, el Suscrito lo hará en su rebeldía y designara como testigos de su parte a los CC. MARÍA DEL CARMEN GARCÍA KORBER y HÉCTOR MIGUEL CAMACHO VILLANUEVA, previniéndose en su caso a la parte actora, para que el día y hora señalados para la audiencia de ley, presente a los dichos testigos, apercibiéndose a la oferente de la prueba, que, en caso de no presentarlos,

SOLO CONSULTA

por falta de interés jurídico, se declarará por desierta dicha probanza en términos de los artículos 298 y 357 de código Adjetivo..." LO QUE HAGO DE SU CONOCIMIENTO PARA LOS EFECTOS LEGALES A QUE HAY LUGAR.
Ciudad de México, 27 de febrero del 2025
LA SECRETARIA DE ACUERDOS "B" POR MINISTERIO DE LEY
LIC. GUADALUPE IVETH ORTEGA CRUZ
28-2 F-5160191 $1,459.26

JUZGADO CUADRAGÉSIMO SÉPTIMO DE LO CIVIL
EXP. No. 1147/2022
EDICTO No. 11

CÉDULA DE NOTIFICACIÓN
SISTEMA EJECUTIVO DALOIA, S.A. DE C.V., POR MEDIO DE: BOLETÍN JUDICIAL
En los autos de la CONTROVERSIA DE ARRENDAMIENTO promovida por FIERRO GONZÁLEZ JOSÉ en contra de SISTEMA EJECUTIVO DALOIA, S.A. DE C.V., bajo el número de expediente 1147/2022, la C. Juez dictó el (los) siguiente (s) proveído (s): LA SECRETARIA CERTIFICA.- Que el día de hoy dieciocho de febrero de dos mil veinticinco, se da cuenta a la titular con la presente promoción en el expediente 1147/2022.- CONSTE.- CIUDAD DE MÉXICO A DIECIOCHO DE FEBRERO DE DOS MIL VEINTICINCO. "Se hace constar y certifica, que todas las actuaciones judiciales del presente expediente, incluyendo las firmas autógrafas, han sido digitalizadas y cotejadas; por lo que obran fielmente en su expediente digital, gozando ambas versiones de los mismos efectos legales". CIUDAD DE MÉXICO A DIECIOCHO DE FEBRERO DE DOS MIL VEINTICINCO. A sus autos el escrito del apoderado de la actora. Como lo solicita se requiere a la demandada para que en el término de CINCO DÍAS ponga en posesión de la actora o de quien sus derechos represente el bien ubicado en CALLE PROLONGACIÓN DIVISIÓN DE NORTE, NÚMERO 4410, COLONIA PRADO COAPA, ALCALDÍA TLALPAN, CÓDIGO POSTAL 14357, CIUDAD DE MÉXICO TAMBIÉN CONOCIDO COMO LOTE DE TERRENO NÚMERO 2 DE LA MANZANA 223, DE LA SECCIÓN SEGUNDA DEL FRACCIONAMIENTO PRADO COAPA, ANTES PRADOS COAPA EN LA CIUDAD DE MÉXICO lo que deberá realizarse por medio de edictos que deberán publicarse por TRES VECES CONSECUTIVAS en el Universal. Con fundamento en el artículo 535 del Código de Procedimientos Civiles aplicable a la Ciudad de México, elabórese la cédula de notificación respectiva misma que deberá fijarse en el tablero de avisos de éste juzgado y deberá publicarse por TRES DÍAS CONSECUTIVOS en el Boletín Judicial y surtirá sus efectos dentro de Tres Días después de realizadas dichas publicaciones, hecho que sea lo anterior se dictará auto de lanzamiento. Por lo que hace al oficio que solicita a la COMISIÓN NACIONAL BANCARIA Y DE VALORES, no ha lugar a proveer de conformidad lo solicitado, tomando en consideración que en la razón actuarial de seis de febrero del año en curso se reservó su derecho para embargar, por lo que estese a dicho proveído. NOTIFÍQUESE.- LO PROVEYÓ Y FIRMA LA JUEZ DEL JUZGADO CUADRAGÉSIMO SÉPTIMO DE LO CIVIL, DOCTORA MARTA ALICIA CUEVAS NAVA, ANTE LA SECRETARIA DE ACUERDOS "A" LICENCIADA ROSELÍA FELISA CONTRERAS REYES, CON QUIEN ACTÚA Y DA FE. Dejo la presente cédula de notificación a.
26-27-28 F-7761662 $1,016.76

JUZGADO CUADRAGÉSIMO SÉPTIMO DE LO CIVIL
EXP. No. 656/2020
EDICTO No. 12

En los autos del expediente 656/2020 relativo al juicio CONTROVERSIA DE ARRENDAMIENTO INMOBILIARIO promovido por ISLAS LÓPEZ MAGALI en contra de BANCO ACTINVER, SOCIEDAD ANÓNIMA, INSTITUCIÓN DE BANCA MÚLTIPLE, GRUPO FINANCIERO ACTINVER COMO FIDUCIARIO EN EL FIDEICOMISO 1401 DENOMINADO FIDEICOMISO FIBRA UNO, La C. Juez Cuadragésimo Séptimo de lo Civil de la Ciudad de México Doctora Marta Alicia Cuevas Nava, dictó el auto de fecha trece de marzo de dos mil veinticinco y que en su parte conducente dice: AUTO DE TRECE DE MARZO DE DOS MIL VEINTICINCO. "...tomando en consideración que la promovente no proporciona domicilio del C. ALFONSO YÁÑEZ GUTIÉRREZ, además de que éste fue emplazado a juicio mediante edictos, con fundamento en lo dispuesto por el artículo 535 del Código de Procedimientos Civiles, toda vez que el litisconsorte antes citado no acredito el cumplimiento dado al convenio, celebrado en autos, y la demandada manifiesta desconocer el paradero del deudor citado, se dicta auto de ejecución con efectos de mandamiento en forma, por lo que deberá realizarse el requerimiento de pago por la cantidad de $350,000.00 (TRESCIENTOS CINCUENTA MIL PESOS 00/100 M.N.) conforme lo pactado en el convenio celebrado en autos, por tres días consecutivos mediante la publicación del edicto correspondiente en el Boletín Judicial y fijando la cédula en los estrados de este Juzgado, requerimiento que surtirá sus efectos dentro de los tres días siguientes, procediéndose a continuación al embargo en el local de este Juzgado por conducto del Actuario..." NOTIFÍQUESE.- ASÍ LO PROVEYÓ Y FIRMA LA C. JUEZ DEL JUZGADO CUADRAGÉSIMO SÉPTIMO DE LO CIVIL, DOCTORA MARTA ALICIA CUEVAS NAVA, ANTE LA C. SECRETARIA DE ACUERDOS "B" MAESTRA EN DERECHO NORMA ALEJANDRA MUÑOZ SALGADO, QUE AUTORIZA Y DA FE.
LA SECRETARIA DE ACUERDOS "B"
MTRA. NORMA ALEJANDRA MUÑOZ SALGADO.
26-27-28 F-9417284 $680.34

JUZGADO CUADRAGÉSIMO NOVENO DE LO CIVIL
EXP. No. 188/2023
EDICTO No. 15

En cumplimiento a lo ordenado en Sentencia Definitiva de fecha once de diciembre de dos mil veinticuatro y su aclaratorio de fecha siete de enero del año dos mil veinticinco dictados en los autos del Juicio ORDINARIO CIVIL promovido por TOLEDO BEZARES ARTEMIO y ACEVES VARGAS MARÍA ANTONIETA en contra de SOCIEDAD DE INVERSIONES INMOBILIARIAS, S.A y RUBÉN ORTEGA CRUZ, en el expediente 188/2023, la C. Juez Cuadragésimo Noveno de lo Civil de la Ciudad de México ordenó publicar los puntos resolutivos, mismos que a la letra dicen: Ciudad de México, once de diciembre de dos mil veinticuatro.- VISTOS, los autos del expediente 188/2023, para dictar SENTENCIA DEFINITIVA en el juicio ORDINARIO CIVIL, promovido por TOLEDO BEZARES ARTEMIO y ACEVEDO VARGAS MARÍA ANTONIETA, en contra de SOCIEDAD DE INVERSIONES INMOBILIARIAS, SOCIEDAD ANÓNIMA y RUBÉN ORTEGA CRUZ, y: ...RESUELVE PRIMERO.- Es procedente la vía intentada en la que la actora María Antonieta Aceves Vargas, probó su acción; resultando el actor Artemio Toledo Bezares, carente de legitimación activa en la causa; en tanto la parte demandada se condujo en rebeldía. SEGUNDO.- Se declara que ha operado la prescripción positiva a favor de María Antonieta Acevedo Vargas, respecto del inmueble ubicado en calle Tenis número 157 (ciento cincuenta y siete), Edificio E, Departamento 102 (ciento dos), Colonia Churubusco Country Club, Alcaldía Coyoacán, Ciudad de México, con superficie total de 90.28 (noventa punto veintiocho) metros cuadrados. TERCERO.- Se ordena al Director del Registro Público de la Propiedad de la Ciudad de México, inscribir la presente sentencia en el folio real 1456368 (uno cuatro cinco seis tres seis ocho), e inscribir favor de María Antonieta Acevedo Vargas, quedando a cargo de ésta el pago de las contribuciones que por tal acto se generen. CUARTO.- No se hace condena en costas. QUINTO.- Tomando en consideración que la codemandada SOCIEDAD DE INVERSIONES INMOBILIARIAS, SOCIEDAD ANÓNIMA fue emplazada por edictos, con fundamento en lo dispuesto por el artículo 639 del Código de Procedimientos Civiles para la Ciudad de México, publíquense los puntos resolutivos de esta sentencia DOS VECES DE TRES EN TRES DÍAS, en el periódico "Diario de México". SEXTO.- Notifíquese y en su oportunidad, archívese este expediente. ASÍ, definitivamente juzgando lo resolvió y firma la C. Jueza Cuadragésimo Noveno de lo Civil de Proceso Escrito de la Ciudad de México por Ministerio de Ley, Licenciada VIANEY ALHELÍ RODRÍGUEZ SÁNCHEZ, ante el Secretario de Acuerdos "B" por Ministerio de Ley,

SOLO CONSULTA

Licenciado Víctor Eduardo Tejeda Hernández, con quien actúa y que da fe. AUTO ACLARATORIO-Ciudad de México, a siete de enero del dos mil veinticinco.- ...se aclare la Sentencia Definitiva de once de diciembre de dos mil veinticuatro, en virtud de que en la citada resolución se asentó de manera incorrecta como nombre de la coactora MARÍA ANTONIETA ACEVEDO VARGAS, siendo lo correcto MARÍA ANTONIETA ACEVES VARGAS...se deja sin efectos la parte conducente respecto al nombre de la citada coactora asentado en el proemio, resultando 1, considerando II y en los resolutivos Segundo y Tercero de la citada sentencia, debiendo quedar de la siguiente manera: "VISTOS, los autos del expediente 188/2023, para dictar SENTENCIA DEFINITIVA en el juicio ORDINARIO CIVIL, promovido por TOLEDO BEZARES ARTEMIO y ACEVES VARGAS MARÍA ANTONIETA, en contra de SOCIEDAD DE INVERSIONES INMOBILIARIAS, SOCIEDAD ANÓNIMA y RUBÉN ORTEGA CRUZ, y:" "SEGUNDO.- Se declara que ha operado la prescripción positiva a favor de María Antonieta Aceves Vargas, respecto del inmueble ubicado en calle Tenis número 157 (ciento cincuenta y siete), Edificio E, Departamento 102 (ciento dos), Colonia Churubusco Country Club, Alcaldía Coyoacán, Ciudad de México, con superficie total de 90.28 (noventa punto veintiocho) metros cuadrados." "TERCERO.- Se ordena al Director del Registro Público de la Propiedad de la Ciudad de México, inscribir la presente sentencia en el folio real 1456368 (uno cuatro cinco seis tres seis ocho), e inscribir favor de María Antonieta Aceves Vargas, quedando a cargo de ésta el pago de las contribuciones que por tal acto se generen." Aclaración que forma parte de la sentencia referida y no se expida copia certificada de la sentencia sin la inserción del presente proveído. Notifíquese. Lo proveyó y firma la C. Jueza Interina Cuadragésimo Noveno de lo Civil de Sistema Escrito de la Ciudad de México, Licenciada VIANEY ALHELÍ RODRÍGUEZ SÁNCHEZ, ante el Secretario de Acuerdos "B" por Ministerio de Ley Licenciado Víctor Eduardo Tejeda Hernández, con quien actúa, autoriza y da fe. En la Ciudad de México a doce de marzo de dos mil veinticinco.- ...como lo solicita, a efecto de dar cumplimiento al quinto punto resolutivo de la sentencia definitiva dictada en el presente asunto, se autoriza el cambio de periódico señalado en autos para la publicación de los edictos ordenados en dicho resolutivo, debiendo publicarse los mismos en el Boletín Judicial.

Ciudad de México, 14 de marzo del 2025
EL SECRETARIO DE ACUERDOS "B"
LIC. VÍCTOR EDUARDO TEJEDA HERNÁNDEZ
24-28 F-4676880 $1,375.60

JUZGADO QUINCUAGÉSIMO CUARTO DE LO CIVIL
SECRETARÍA "A"
EXP. No. 55/2015
EDICTO No. 8

En los autos del juicio ORDINARIO CIVIL, promovido por PÉREZ RUANO JORGE DIONISIO en contra de JOSÉ RUIZ GONZÁLEZ también conocido como JOSÉ ROIZ GONZÁLEZ, ALICIA MORALES MONFIL Y/O ALICIA MORALES MONFIL Y/O ALICIA MORALES MONFIL SU SECESIÓN Y C. DIRECTOR DEL REGISTRO PÚBLICO DE LA PROPIEDAD Y DEL COMERCIO EN EL DISTRITO FEDERAL, expediente número 55/2015, la C. Juez Interina Quincuagésimo Cuarto de lo Civil de Proceso Escrito del Poder Judicial de la Ciudad de México, dictó los siguientes autos cuya parte conducente dicen: "Ciudad de México, a cinco de febrero del año dos mil veinticinco. Ciudad de México, a cinco de febrero del año dos mil veinticinco; elabórense de nueva cuenta los edictos ordenados por auto de fecha treinta de mayo del año dos mil veinticuatro que obra a fojas 264 de actuaciones y pónganse a disposición de la parte actora para su diligenciacion OTRO AUTO. "...Ciudad de México, a treinta de mayo del año dos mil veinticuatro. Toda vez que el codemandado JOSÉ RUIZ GONZÁLEZ, también conocido como JOSÉ ROIZ GONZÁLEZ, fue emplazada a juicio por medio de edictos, se ordena notificar al codemandado antes citado el contenido del auto de fecha siete de agosto del año dos mil veintitrés, por medio de edictos, que se publicaran en el boletín judicial de este Tribunal por dos veces de tres en tres días, lo anterior con fundamento en el artículo 639 del Código de Procedimientos Civiles de esta Ciudad..." OTRO AUTO. En la Ciudad de México a siete de agosto de dos mil veintitrés. Dada nueva cuenta con el expediente 55/2015, tomando en consideración que mediante los oficios número 12992/2023 y 12993/2023, remitidos por el Juzgado Noveno de Distrito en Materia Civil en la Ciudad de México, comunicó que la sentencia pronunciada en la revisión civil número 200/2023 por el Tercer Tribunal Colegiado en Materia Civil del Primer Circuito en el juicio de amparo número 137/2022-II, fue revocada, quedando en los siguientes términos: "...1.- Deje insubsistente el acto reclamado. 2..- Atento a los lineamientos de la presente ejecutoria ordene reponer el procedimiento para mandar llamar a juicio de prescripción positiva, expediente 55/2015, del índice del Juzgado Quincuagésimo Cuarto de lo Civil de la Ciudad de México, a GLORIA GABRIELA ARCILA ROMERO, derivado de su falta de llamamiento, a ese procedimiento, para que haga valer sus derechos para ofrecer pruebas, que una vez admitidas y desahogadas en su caso, alcance a las demás partes de ese controvertido, para que el juzgador dicte una resolución en definitiva. 3.- Deje intocado lo que no fue materia de estudio en la presente resolución. Por ende, en estricto cumplimiento a la ejecutoria de amparo de referencia, se deja insubsistente todo lo actuado en el presente juicio ORDINARIO CIVIL, con excepción del emplazamiento a los codemandados JOSÉ RUIZ GONZÁLEZ también conocido como JOSÉ ROIZ GONZÁLEZ, ALICIA MORALES MONFIL Y/O ALICIA MORALES MONFIL, SU SUCESIÓN Y C. DIRECTOR DEL REGISTRO PUBLICO DE LA PROPIEDAD Y DE COMERCIO DEL DISTRITO FEDERAL (hoy Ciudad de México) en el presente juicio de origen. Por otra parte, se ordena llamar a juicio a la quejosa C. GLORIA GABRIELA ARCILA ROMERO para que venga a deducir sus derechos, para lo cual se deberá ser emplazada a juicio, debiéndole correr traslado las copias simples respectivas debidamente selladas y rubricadas, para que dentro del término de qu(ilegible) días produzca su contestación, apercibida que en caso de no hacerlo se le tendrá por fictamente confesa de los hechos de la demanda, por lo que a efecto de poder cumplimentar lo anterior, requiérase personalmente a la parte actora para que en el término de tres días precise el domicilio donde puede ser emplazada, asimismo se le previene para que en dicho lapso exhiba las copias de traslado correspondientes, apercibida que en caso de no hacerlo las mismas serán expedidas a su costa; y con fundamento en lo dispuesto por el artículo 39 de la Ley de Transparencia y Acceso a la Información Pública de esta Ciudad, se le requiere a la citada quejosa GLORIA GABRIELA ARCILA ROMERO para que en el término de tres días contados al día siguiente del emplazamiento manifieste su conformidad para que se publique sus datos personales, en el entendido que de no hacerlo así se tomará como una negativa. En otro orden de ideas de constancias de autos del presente juicio de origen, se desprende que a fojas 164 de actuaciones obra el oficio número 3115 de fecha diecinueve de octubre de dos mil dieciséis dirigido al C. DIRECTOR DEL REGISTRO PUBLICO DE LA PROPIEDAD Y DE COMERCIO DEL DISTRITO FEDERAL (hoy Ciudad de México) en el cual se solicitó realizar la cancelación de la inscripción respecto del inmueble controvertido marcado con el número 112, lote 20, manzana 34, de la calle Antonio García Cubas, en la Colonia Obrera, delegación Cuauhtémoc (hoy Alcaldía) que existe a favor de la parte demandada e inscribiera el bien inmueble a favor de JORGE DIONISIO PÉREZ RUANO, en virtud de haberse consumado la prescripción positiva con número de folio real 11394803, sin que obre el acuse de recibo del citado ya que el mismo fue puesto a disposición de la parte actora para su diligenciación y le fue entregado el quince de noviembre de dos mil dieciséis a persona autorizada. Ahora bien, tomando en consideración que la autoridad federal ha ordenado que deben retrotraerse las cosas al estado que guardaban antes de la violación reclamada y que la suscrita no tiene la certeza de que la parte actora haya presentado el citado oficio ante la Institución Gubernamental ya mencionada para su diligenciación, por tanto, requiérase a la parte actora para que en el término de tres días, informe a esta autoridad el trámite que le hubiere dado al oficio número 3115 de fecha diecinueve de octubre de dos mil dieciséis dirigido al C. DIRECTOR DEL

SOLO CONSULTA

REGISTRO PÚBLICO DE LA PROPIEDAD Y DE COMERCIO DEL DISTRITO FEDERAL (hoy Ciudad de México), apercibido que en caso de no dar cumplimiento a lo solicitado, se le impondrá una multa consistente en la cantidad de $8,000.00 (ocho mil pesos 00/100 m.n.) por desacato a un mandamiento judicial. Finalmente, deberá hacerse del conocimiento del Juzgado Noveno de Distrito en Materia Civil en la Ciudad de México, el contenido del presente proveído, remitiéndosele al efecto copia certificada del mismo. NOTIFÍQUESE PERSONALMENTE A LAS PARTES EL CONTENIDO DEL PRESENTE PROVEÍDO.- Lo proveyó y firma la C. JUEZ QUINCUAGÉSIMO CUARTO DE LO CIVIL DE PROCESO ESCRITO DE LA CIUDAD DE MÉXICO, MAESTRA YASSMIN ALONSO TOLAMATL Y SECRETARIA DE ACUERDOS, MAESTRA LOURDES RUBÍ MIRANDA IBÁÑEZ, con quien actúa y da fe. Doy fe...".
LA SECRETARIA DE ACUERDOS "A"
MTRA. LOURDES RUBÍ MIRANDA IBÁÑEZ
24-28 F-3504372388 $1,911.38

JUZGADO QUINCUAGÉSIMO SÉPTIMO DE LO CIVIL
SECRETARÍA "B"
EXP. No. 214/2019
EDICTO No. 29

(A) GERMÁN OLALDE TREJO
En los autos relativos juicio ESPECIAL HIPOTECARIO promovido por INSTITUTO DE SEGURIDAD SOCIAL PARA LAS FUERZAS ARMADAS MEXICANAS, en contra de GERMÁN OLALDE TREJO, expediente número 214/2019, la C. Juez Interina dictó autos de fechas siete de marzo, veinticinco de febrero del dos mil veinticinco y dieciséis de octubre el año dos mil veinticuatro, que en lo conducente dicen: "Ciudad de México, a siete de marzo del dos mil veinticinco.- Agréguese a sus autos el escrito de la Apoderado Legal de la parte actora. "Ciudad de México, a dieciséis de octubre del dos mil veinticuatro. Agréguese a sus autos el escrito de la parte actora, como lo solicita se le tiene por desistido a su entero perjuicio de la prueba confesional ofrecida de su parte.- Notifíquese. "Ciudad de México, a diecinueve de septiembre del dos mil veinticuatro.- A sus autos el escrito de la parte actora.- Vista la certificación que antecede se tiene al ocursante acusando la REBELDÍA en que incurrió el demandado GERMÁN OLALDE TREJO al no haber producido contestación a la demanda dentro del término concedido, con fundamento en lo dispuesto por los artículos 133, 271 y 637 del Código de Procedimientos Civiles, se declara precluido su derecho para producir contestación a la demanda, se ordena que ésta y las subsecuentes notificaciones y citaciones aún las de carácter personal le surten a dicho demandado por Boletín Judicial. Por así corresponder al estado de los autos, con fundamento en el artículo 471 del Código de Procedimientos Civiles para el Distrito Federal aplicable en la Ciudad de México, se provee respecto de las pruebas ofrecidas por la parte ACTORA única oferente en los siguientes términos: Se admiten todas y cada una de las pruebas ofrecidas de su parte.. "Finalmente, en razón de que el demandado ha sido emplazado por edictos, se ordena la publicación del presente proveído DOS VECES, DE TRES EN TRES DÍAS, en el Boletín Judicial.- Notifíquese. Lo proveyó y firma la C. Juez Interina del Juzgado Quincuagésimo Séptimo de lo Civil de Proceso Escrito, Licenciada BÁRBARA ARELY MUÑOZ MARTÍNEZ, en términos de lo previsto por el artículo 111 de la Ley Orgánica del Poder Judicial de la Ciudad de México en unión de la C. Secretaria de Acuerdos Licenciada Karime Ivonne González Ramírez.- Doy Fe.. "Agréguese a sus autos el escrito de la parte actora, a petición del promovente se señala nueva fecha de audiencia para llevar a cabo la audiencia ordenada en proveído de fecha diecinueve de septiembre del dos mil veinticuatro y para ello se establecen las DIEZ HORAS DEL DÍA UNO DE ABRIL DEL DOS MIL VEINTICINCO...- Notifíquese".
Ciudad de México, 14 de marzo del 2025
LA SECRETARIA DE ACUERDOS "B" DEL JUZGADO QUINCUAGÉSIMO SÉPTIMO DE LO CIVIL DE PROCESO ESCRITO DE LA CIUDAD DE MÉXICO
LIC. KARIME IVONNE GONZÁLEZ RAMÍREZ
24-28 F-4387375 $781.08

JUZGADO SEXAGÉSIMO PRIMERO DE LO CIVIL
EXP. No. 625/2021
EDICTO No. 18

En cumplimiento a lo ordenado en auto de fecha dos de diciembre del año dos mil veinticuatro, dictado en los autos del juicio ESPECIAL HIPOTECARIO promovido por BANCO SANTANDER MÉXICO, SOCIEDAD ANÓNIMA, INSTITUCIÓN DE BANCA MÚLTIPLE, GRUPO FINANCIERO SANTANDER MÉXICO en contra de IRAM AXEL TRASVIÑA ESTRELLA, expediente 625/2021, la C. JUEZ dictó los siguientes acuerdos: Ciudad de México a dos de diciembre del año dos mil veinticuatro. Agréguese a sus autos del expediente 625/2021, el escrito de la parte actora, en tal virtud con fundamento en el artículo 122 fracción II del Código de Procedimientos Civiles, se ordena emplazar por EDICTOS a IRAM AXEL TRASVIÑA ESTRELLA, los que deberán de publicarse por TRES VECES, DE TRES EN TRES DÍAS, en el BOLETÍN JUDICIAL y en el periódico LA JORNADA debiendo mediar entre cada publicación dos días hábiles, haciéndose saber a dicho demandado que se le concede un término de TREINTA DÍAS para dar contestación a la demanda, los que se computaran a partir del día siguiente de la última publicación y para tal efecto quedan a su disposición en la Secretaría de este Juzgado las copias de traslado correspondiente, con el apercibimiento que de no hacerlo se tendrá por contestada la demanda en sentido negativo, con fundamento en el artículo 271 último párrafo del Código de Procedimientos Civiles. Ciudad de México, cinco de octubre dos mil veintiuno. Agréguese a su expediente número 625/21, el escrito de cuenta, documentos que se ordenan guardar en el seguro del juzgado y copias simples que se acompaña, por el que se le tiene dando cumplimiento al proveído de fecha NUEVE DE SEPTIEMBRE DOS MIL VEINTIUNO, procediendo a proveer su escrito inicial como sigue: Se tiene por presentado a BANCO SANTANDER MÉXICO, SOCIEDAD ANÓNIMA, INSTITUCIÓN DE BANCA MÚLTIPLE, GRUPO FINANCIERO SANTANDER MÉXICO..." "...demandando en la vía ESPECIAL HIPOTECARIA de: IRAM AXEL TRASVIÑA ESTRELLA la cantidad de: $8,864,179.10 (OCHO MILLONES OCHOCIENTOS SESENTA Y CUATRO MIL CIENTO SETENTA Y NUEVE PESOS 10/100 M.N.); por concepto de suerte principal, más prestaciones que se indican en el escrito de demanda, la que se admite a trámite con fundamento en lo dispuesto por los artículos 1, 2, 468, 469, 470 y demás relativos del Código de Procedimientos Civiles y 2065 y 2076 del Código Civil y demás relativos; en consecuencia se ordena inscribir la demanda en el Registro Público de la Propiedad y del Comercio que corresponda. Con las copias simples que se acompañan, córrase traslado y emplácese a la parte demandada..." "...Se hace de su conocimiento que la suscrita es competente para conocer del presente asunto en términos del artículo 151 del Código de Procedimientos Civiles para la Ciudad de México.- En términos de las Circulares números 6/12 y actualmente 50/2018 en cumplimiento a los acuerdos 10-03/2012 y 12-28/2018, emitidos por el Consejo de la Judicatura de la Ciudad de México, en sesión plenaria ordinaria celebrada el día diecisiete de enero del dos mil doce y veintiocho de junio dos mil dieciocho respectivamente, en relación con la propuesta de actualizar las circulares, respecto de la adecuación de las leyendas Informativas sobre los servicios que presta el Centro de Justicia Alternativa del Tribunal Superior de Justicia de la Ciudad de México; con toda atención hago de su conocimiento que se determinó aprobar adecuaciones a las leyendas informativas en los siguientes términos: Para los Juzgados Civiles, familiares y de paz civil: "Se hace del conocimiento de las partes que el Tribunal Superior de Justicia de la Ciudad de México, motivado por el interés de que las personas que tienen algún litigio cuenten con otra opción para solucionar su conflicto, proporciona los servicios de mediación a través de su Centro de Justicia Alternativa, donde se les atenderá de en forma gratuita, la mediación no es asesoría jurídica. El Centro se encuentra ubicado en Av. Niños Héroes 133, Colonia Doctores delegación Cuauhtémoc, Ciudad de México Código Postal 06500, con el teléfono 5134-11-00 exts. 1460 y 2362. Servicio de Mediación Civil Mercantil: 5207-2584 y 5208-33-49 mediación.civil.mercantil@tsjdf.gob.mx.- NOTIFÍQUESE.- Lo proveyó y firma la C. Juez Sexagésimo Primero de lo Civil MAESTRA FLOR DEL CARMEN LIMA CASTILLO quien actúa como Secretaria de Acuerdos "A" LICENCIADA ROCÍO

SOLO CONSULTA

ANGELINA CALVO OCHOA, quien autoriza y da fe.- Doy Fe. Ciudad de México a NUEVE DE SEPTIEMBRE DOS MIL VEINTIUNO. La C. Secretaria de Acuerdos "A" LICENCIADA ROCÍO ANGELINA CALVO OCHOA, hace constar que recibió únicamente demanda digital sin documentos originales por medio del Sistema Integral de Gestión Judicial (SIGJ). Conste Ciudad de México a NUEVE DE SEPTIEMBRE DE DOS MIL VEINTIUNO. Con el escrito de cuenta firmado electrónicamente, fórmese expediente y regístrese en el libro de gobierno bajo el número 625/21, a efecto de no vulnerar los derechos de la parte actora y de mejor proveer, una vez que exhiba todos y cada uno de los documentos fehacientes se acordará lo conducente. NOTIFÍQUESE.- Lo proveyó y firma la C. JUEZ SEXAGÉSIMO PRIMERO DE LO CIVIL MAESTRA FLOR DEL CARMEN LIMA CASTILLO ante la C. Secretaria de Acuerdos "A" LICENCIADA ROCÍO ANGELINA CALVO OCHOA que autoriza y da fe.- DOY FE.
LA SECRETARIA DE ACUERDOS
LIC. ROCÍO ANGELINA CALVO OCHOA
25-28-2 F-15051279 $2,170.20

JUZGADO SEXAGÉSIMO CUARTO DE LO CIVIL
SECRETARÍA "A"
EXP. No. 971/2019
EDICTO No. 13

EN LOS AUTOS DEL JUICIO ORDINARIO CIVIL, PROMOVIDO POR WEI SUN, CONTRA HUMBERTO BAUTISTA HERNÁNDEZ, EXPEDIENTE 971/2019, EL JUEZ INTERINO SEXAGÉSIMO CUARTO DE LO CIVIL DE LA CIUDAD DE MÉXICO, MAESTRO JUAN CARLOS LÓPEZ GONZÁLEZ, DICTÓ LO SIGUIENTE QUE EN LO CONDUCENTE DICE: "(...) En la Ciudad de México, siendo las DOCE HORAS DEL DÍA VEINTIUNO DE FEBRERO DE DOS MIL VEINTICINCO, día y hora señalado por auto de fecha SIETE DE FEBRERO DE DOS MIL VEINTICINCO, para que tenga verificativo la AUDIENCIA PREVIA DE CONCILIACIÓN Y EXCEPCIONES PROCESALES en el presente juicio a que se refiere el artículo 272-A del Código de Procedimientos Civiles, en los autos del juicio ORDINARIO CIVIL, promovido por WEI SUN en contra de HUMBERTO BAUTISTA HERNÁNDEZ constituido el Tribunal en Audiencia Pública, en términos del artículo 387 del Código de Procedimientos Civiles, ante EL C. JUEZ INTERINO MAESTRO EN DERECHO JUAN CARLOS LÓPEZ GONZÁLEZ ACTUANDO CON LA C. SECRETARIA CONCILIADORA LICENCIADA CLAUDIA MONTSERRAT ZAPATA LÓPEZ, CON QUIEN ACTÚA. DOY FE (...) Tomando en consideración que no hay excepciones procesales que resolver, con fundamento en los artículos 277 y 290 del Código de Procedimientos Civiles, se abre el juicio a prueba por el término de DIEZ DÍAS COMUNES PARA AMBAS PARTES, la dilación probatoria, se publicaran en por dos veces de tres en tres días hábiles, en el Boletín Judicial. (...) Notifíquese, lo proveyó y firma electrónicamente, con fundamento en el numeral 115 del Código de Procedimientos Civiles vigente en esta Ciudad, el C. Juez Interino Sexagésimo Cuarto de lo Civil, MAESTRO EN DERECHO JUAN CARLOS LÓPEZ GONZÁLEZ, asistido de la Secretaria conciliadora, LICENCIADA CLAUDIA MONTSERRAT ZAPATA LÓPEZ, con quien actúa.- DOY FE.-" DOS FIRMAS.
Ciudad de México, 19 de marzo del 2025.
EL SECRETARIO DE ACUERDOS "A"
MTRO. JORGE ROBERTO MAYAGOITTIA MIGUEL.
28-2 F-4675786 $467.80

JUZGADO SEXAGÉSIMO QUINTO DE LO CIVIL
EXP. No. 352/2023
EDICTO No. 16

C.C. RICARDO VALLE.
En los autos relativos del juicio ORDINARIO CIVIL seguido por CASTILLO CANO MARÍA GUADALUPE., en contra de RICARDO VALLE., expediente número 352/2023, el C. JUEZ SEXAGÉSIMO QUINTO DE LO CIVIL DE LA CIUDAD DE MÉXICO dicto un auto de fecha treinta de enero en curso, se ordenó, con apoyo en el artículo 122 del Código de Procedimientos Civiles, emplácese al demandado RICARDO VALLE haciéndose saber al demandado que cuenta con el término de TREINTA DÍAS, contados a partir de la última publicación, para dar contestación a la demanda; oponer excepciones y defensas, quedando a su disposición las copias simples de traslado exhibidas, en la Secretaria de Acuerdos de este Juzgado.
LA SECRETARIA DE ACUERDOS "B"
LIC. WENDY FLORES RIZO.
28-2-7 F-2374620 $324.00

JUZGADO SEXAGÉSIMO SÉPTIMO DE LO CIVIL
EXP. No. 368/2022
EDICTO No. 11

EMPLAZAMIENTO
C. PARADA RODRÍGUEZ EFRAÍN y BELLO QUEZADA LINDA GABRIELA
EN LOS AUTOS DEL JUICIO ESPECIAL HIPOTECARIO promovido por TU CASA EXPRESS SOCIEDAD ANÓNIMA DE CAPITAL VARIABLE en contra de PARADA RODRÍGUEZ EFRAÍN y BELLO QUEZADA LINDA GABRIELA expediente número 368/2022, EL C. JUEZ SEXAGÉSIMO SÉPTIMO DE LO CIVIL DICTÓ UN PROVEÍDO QUE A LA LETRA DICE: En la Ciudad de México, a CINCO DE DICIEMBRE DEL DOS MIL VEINTICUATRO. (...) vistas las constancias de autos de las que se desprende que no se localizó domicilio alguno para llevar a cabo el emplazamiento de los codemandados PARADA RODRÍGUEZ EFRAÍN y BELLO QUEZADA LINDA GABRIELA, atento a lo establecido en los artículos 111 y 122 del Código de Procedimiento Civiles aplicable en la Ciudad de México, como lo solicita, emplácese a juicio a los codemandados mediante EDICTOS que deberán publicarse por tres veces, de tres en tres días tanto en el boletín judicial como en el periódico EL HERALDO DE MÉXICO, debiendo mediar entre cada publicación dos días hábiles, haciéndosele saber a la demandada referida que quedan a su disposición en la Secretaría "B" de este Juzgado las copias de traslado de la demanda y anexos exhibidos, debidamente sellados, foliados y cotejados, por un término de CUARENTA DÍAS HÁBILES contados del día siguiente al de la última publicación del edicto y que cuenta con un plazo de quince días posteriores al vencimiento del término señalado para producir su contestación a la demanda entablada en su contra por TU CASA EXPRESS SOCIEDAD ANÓNIMA DE CAPITAL VARIABLE, derivado del juicio ESPECIAL HIPOTECARIO, conteniendo dicho edicto una relación sucinta de la demanda, de las prestaciones reclamadas a dicha demandada; así como, los datos necesarios y suficientes de identificación del juicio conforme a lo dispuesto por el artículo 128 del Código de Procedimiento Civiles aplicable en la Ciudad de México, con el apercibimiento que en caso de omitir su contestación se seguirá el juicio en su rebeldía. NOTIFÍQUESE. Así lo proveyó y firma el C. Juez Sexagésimo Séptimo de lo Civil, Licenciado EUSTORGIO MARÍN BARTOLOMÉ, asistido de la Licenciada JENIFFER ALINE LANDA RUEDA Secretaria de Acuerdos "B", con quien actúa y da fe. Doy Fe. Ciudad de México, a veintiséis de abril del año dos mil veintidós. Se tiene por presentado a TU CASA EXPRESS SOCIEDAD ANÓNIMA DE CAPITAL VARIABLE, (...) Demandando en la VÍA ESPECIAL HIPOTECARIA en contra de PARADA RODRÍGUEZ EFRAÍN y BELLO QUEZADA LINDA GABRIELA, las prestaciones que menciona, (...) NOTIFÍQUESE. Así lo proveyó y firma el C. Juez Sexagésimo Séptimo de lo Civil, Licenciado Eustorgio Marín Bartolomé, quien actúa ante el C. Secretario de Acuerdos "B", Licenciado Graciano Álvarez Rico, quien autoriza y da fe. Doy fe. LAS SIGUIENTES PRESTACIONES; PRESTACIONES I.- La Declaración judicial de vencimiento anticipado del plazo convenido por falta de pago y cumplimiento oportuno de las obligaciones contraídas en el contrato de Reconocimiento de Adeudo con Garantía Hipotecaria en Primer Lugar, II. La exigibilidad y pago de Doscientos Cuarenta y Un Cuotas Periódicas Totales Actualizadas Adeudadas, de los contratos 28353 y 28054, por la cantidad de $1,382,209.71 por concepto de Suerte Principal, derivado del incumplimiento del Reconocimiento de Adeudo con Garantía Hipotecaria en Primer Lugar, III. El pago de los Intereses Moratorios que se sigan venciendo a partir del momento en que la parte demandada incurrió en mora y hasta la total liquidación del adeudo. IV. La Entrega de la

SOLO CONSULTA

posesión del inmueble hipotecado, en un plazo no mayor a Quince Días naturales contados a partir del día siguiente en que los demandados sean emplazados a juicio. V. El Pago de la cantidad de $2,000.00 diarios, en su caso, por concepto de INDEMNIZACIÓN por cada día que transcurra, con posterioridad al día quince, después de haber sido emplazados a juicio a los demandados, sin que este entregue a mi poderdante, el inmueble hipotecado totalmente desocupado. Prestación que deberá de computarse en etapa de Ejecución de Sentencia. VI. El Pago correspondiente que representa el 25% del total saldo adeudado vencido y no pagado, por concepto de Gastos de Cobranza. Prestación esta, que debe de considerarse como independiente a la reclamación de los gastos y costas procesales, VII. El pago de los gastos y costas que se generen con motivo del presente asunto.
Ciudad de México, 10 de diciembre del 2024
LA SECRETARIA DE ACUERDOS "B"
LIC. JENIFFER ALINE LANDA RUEDA
20-25-28 F-9377783 $1,831.11

JUZGADO TERCERO DE LO FAMILIAR
SECRETARÍA "B"
EXP. No. 244/2024
EDICTO No. 6

EN EL JUICIO SUCESORIO INTESTAMENTARIO A BIENES DE LÓPEZ DE LATORRE SAÚL expediente número 244/2024, Que en el Juzgado Tercero Familiar de proceso Escrito dela Ciudad de México se encuentra radicado el juicio SUCESORIO INTESTAMENTARIO A BIENES DE LÓPEZ DE LATORRE SAÚL expediente número 244/2024 EN CUMPLIMIENTO A LO ORDENADO EN LA CIRCULAR CJCDMX 32/2017 EMITIDA POR EL CONSEJO DE LA JUDICATURA DE LA CIUDAD DE MÉXICO, SE EXHORTA A LOS CONTENDIENTES PARA QUE ÚNICAMENTE ACUDAN ELLOS Y EN SU CASO LAS PERSONAS QUE VAYAN A INTERVENIR EN LAS AUDIENCIAS Q EN CUMPLIMIENTO A LO ORDENADO EN LA CIRCULAR CJCDMX 32/2017 EMITIDA POR EL CONSEJO DE LA JUDICATURA DE LA CIUDAD DE MÉXICO, SE EXHORTA A LOS CONTENDIENTES PARA QUE ÚNICAMENTE ACUDAN ELLOS Y EN SU CASO LAS PERSONAS QUE VAYAN A INTERVENIR EN LAS AUDIENCIAS QUE SE SEÑALEN EN LOS JUICIO EN QUE SON PARTE, PARA EVITAR CON ELLO EN LA MEDIDA DE LO POSIBLE LA AFLUENCIA EXCESIVA DE PERSONAS AL EDIFICIO DENOMINADO "CLEMENTINA GIL DE LESTER". EN TÉRMINOS DEL ARTÍCULO 115 DEL CÓDIGO DE PROCEDIMIENTOS CIVILES, SE HACE DEL CONOCIMIENTO DE LOS INTERESADOS, QUE A PARTIR DEL DÍA DOS DE DICIEMBRE DE DOS MIL VEINTICUATRO, EL LICENCIADO DAVID MENDOZA GUZMÁN, FUNGE COMO JUEZ INTERINO DE ESTE ÓRGANO JURISDICCIONAL, LO ANTERIOR, PARA LOS EFECTOS LEGALES A QUE HAYA LUGAR "SE HACE CONSTAR, QUE TODAS LAS ACTUACIONES JUDICIALES DEL PRESENTE EXPEDIENTE HAN SIDO DIGITALIZADAS Y OBRAN EN EXPEDIENTE DIGITAL, INTEGRADO FIELMENTE COMO EL FÍSICO, GOZANDO AMBAS VERSIONES DE LOS MISMOS EFECTOS LEGALES." Exp.: 244/2024 En la Ciudad de México a veintisiete de febrero de dos mil veinticinco. Agréguese a sus autos el escrito CARLOS AXEL FERNÁNDEZ DELIE, Mandatario judicial de los denunciantes. Como lo solicita, publíquense los edictos correspondientes, de conformidad con lo dispuesto por el artículo 807 del Código de Procedimientos Civiles, en el boletín judicial y fíjense avisos en los tableros de la Tesorería de la Ciudad de México y Publíquense los edictos DOS veces de DIEZ en DIEZ días en el Periódico "Diario de México", solicitando en ellos, sea proporcionado el domicilio del C. RICARDO LÓPEZ CROKER, a efecto de hacerle saber la radicación del juicio SUCESORIO INTESTAMENTARIO A BIENES DE LÓPEZ DE LA TORRE SAÚL, y comparezca ante este juzgado, a deducir los derechos hereditarios que le pudieran corresponder..- Notifíquese.- Lo proveyó y firma el C. Juez Tercero Familiar de Proceso Escrito de la Ciudad de México Interino, Licenciado DAVID MENDOZA GUZMÁN, quien actúa asistido de la C. Secretaria Proyectista en funciones de Secretaria de Acuerdos "B" Licenciada MITZI EDITH BACA RAMÍREZ, quien da fe.
LA SECRETARIA PROYECTISTA DE LA SECRETARIA DE ACUERDOS "B"
LIC. MITZI EDITH BACA RAMÍREZ
28-11 F-4160007 $733.02

JUZGADO CUARTO DE LO FAMILIAR
EXP. No. 1009/2019
EDICTO No. 5

En cumplimiento a lo ordenado en proveído de fecha trece de febrero del dos mil veinticinco, del INCIDENTE DE CANCELACIÓN DE PENSIÓN ALIMENTICIA promovido por JOEL LAURO SÁNCHEZ GONZÁLEZ en contra de LAURA REGINA BALDERAS SÁNCHEZ derivado del Juicio de CONTROVERSIA DEL ORDEN FAMILIAR ALIMENTOS promovido por LAURA REGINA BALDERAS SÁNCHEZ en contra de JOEL LAURO SÁNCHEZ GONZÁLEZ, expediente 1009/2019, el C. Juez Cuarto de lo Familiar de la Ciudad de México, ordenó hacerle saber a LAURA REGINA BALDERAS SÁNCHEZ, que deberá presentarse al local de este Juzgado dentro del término de DIEZ DÍAS, a notificarse respecto de la tramitación del Incidente de Cancelación de Pensión Alimenticia, promovido en su contra por JOEL LAURO SÁNCHEZ GONZÁLEZ y recibir las copias de traslado de la citada incidencia, para que produzca su contestación dentro del plazo de TRES DÍAS, apercibida que en caso de no hacerlo así será declarada rebelde.
Ciudad de México, 24 de febrero del 2025
EL SECRETARIO DE ACUERDOS "A".
LIC. ISRAEL GONZÁLEZ CARRASCO
20-25-28 F-325321Y984 $408.00

JUZGADO OCTAVO DE LO FAMILIAR
EXP. No. 3384/2024
EDICTO No. 4

La C. Jueza Interina Octavo de lo Familiar en la Ciudad de México, Maestra ARACELI CORTÉS ESLAVA, en los autos de la sucesión INTESTAMENTARIA a bienes de REYES BRAVO GLORIA, expediente número 3384/2024, Secretaría "A", se dictó un proveído de fecha cuatro de noviembre del dos mil veinticuatro en relación al auto de once de agosto del dos mil veintidós, que en su parte conducente señala: "...publíquense los EDICTOS a fin de notificar a SILVIA PATRICIA REYES FUENTES y JOSÉ VALENTÍN REYES BRAVO la radicación y tramitación del presente juicio sucesorio a Bienes de GLORIA REYES BRAVO, como se encuentra ordenado en auto de fecha once de agosto del dos mil veintidós, haciéndoles saber que deberán comparecer a juicio dentro de término de CUARENTA DÍAS, apercibidos que de no hacerlo se tendrá por contestada en sentido negativo de conformidad con lo dispuesto por el artículo 271 del Código de Procedimientos Civiles".
LA SECRETARIA CONCILIADORA EN FUNCIONES DE SECRETARIA DE ACUERDOS DEL JUZGADO OCTAVO DE LO FAMILIAR DE PROCESO ESCRITO EN LA CIUDAD DE MÉXICO
LIC. LIZBETH GUADALUPE RIVERA FLORES
20-25-28 F-3257650 $408.00

JUZGADO OCTAVO DE LO FAMILIAR
EXP. No. 1627/2023
EDICTO No. 5

La C. Juez Octavo de lo Familiar en la Ciudad de México, en los autos del juicio INTESTAMENTARIO a bienes de ENRÍQUEZ SANDOVAL FRANCISCO JAVIER, expediente número 1627/2023, Secretaría "B", por autos de fecha veintidós y trece de enero de dos mil veinticinco, tres de junio y primero de abril ambos del dos mil veinticuatro, con fundamento en el artículo 807 del Código de Procedimientos Civiles para ésta Ciudad, ordenó la publicación de edictos POR DOS VECES DE DIEZ EN DIEZ DÍAS EN EL PERIÓDICO "DIARIO DE MÉXICO", así como en los ESTRADOS DE ESTE H. JUZGADO, EN EL BOLETÍN JUDICIAL, Y EN LA PROCURADURÍA FISCAL DE LA CIUDAD DE MÉXICO, a efecto de hacer saber a las personas que se crean con igual o mejor derecho a heredar en la presente sucesión a bienes de ENRÍQUEZ SANDOVAL FRANCISCO JAVIER, que deberán de presentarse dentro del

SOLO CONSULTA

término de CUARENTA DÍAS a deducir sus derechos y que es denunciada por MARÍA DEL ROCÍO, LETICIA y JORGE todos de apellidos ENRÍQUEZ SANDOVAL hermanos del de cujus.
LA SECRETARIA CONCILIADORA EN FUNCIONES DE SECRETARIA DE ACUERDOS
LIC. LIZBETH GUADALUPE RIVERA FLORES
28-11 F-1660505 $272.00

JUZGADO OCTAVO DE LO FAMILIAR
EXP. No. 542/2023
EDICTO No. 6

LA C. JUEZ INTERINA OCTAVO DE LO FAMILIAR EN LA CIUDAD DE MÉXICO, MTRA. ARACELI CORTÉS ESLAVA, EN LOS AUTOS DEL JUICIO INTESTAMENTARIO, A BIENES DE MARÍA TOPETE ROMERO, EXPEDIENTE NÚMERO 542/2023, SECRETARÍA "A" DICTÓ UN AUTO DE FECHA VEINTISIETE DE ENERO DE DOS MIL VEINTICINCO, QUE EN SU PARTE CONDUCENTE DICE: "Ciudad de México, a veintisiete de enero de dos mil veinticinco. Agréguese a sus autos el escrito de cuenta que suscribe PEDRO RAMÍREZ JIMÉNEZ a quien se le tiene por presentado haciendo las manifestaciones de referencia, atento a las constancias de los autos con fundamento en el artículo 807 del Código de Procedimientos Civiles, publíquense los EDICTOS correspondientes, por DOS VECES DE DIEZ EN DIEZ DÍAS en el PERIÓDICO EL DIARIO DE MÉXICO, PROCURADURÍA FISCAL DE LA CIUDAD DE MÉXICO y en el BOLETÍN JUDICIAL, para anunciar la muerte sin testar de la de cujus TOPETE ROMERO MARÍA, los nombres y grados de parentesco de quienes reclaman la herencia, llamando a los que se crean con igual o mayor derecho que la denunciante LETICIA VIVANCO TOPETE en su carácter de sobrina de la de cujus, a fin de que comparezcan ante este Juzgado a deducir los posibles derechos hereditarios, que en su caso les correspondan, ello dentro del término de CUARENTA DÍAS HÁBILES, contados a partir de la última publicación.".
Ciudad de México, 12 de febrero del 2025.
LA SECRETARIA CONCILIADORA EN FUNCIONES DE SECRETARIA DE ACUERDOS DEL JUZGADO OCTAVO DE LO FAMILIAR DE PROCESO ESCRITO EN LA CIUDAD DE MÉXICO.
LIC. LIZBETH GUADALUPE RIVERA FLORES
28-11 F-4559054 $394.82

JUZGADO NOVENO DE LO FAMILIAR
SECRETARÍA "A"
EXP. No. 1259/1997
EDICTO No. 5

JHOVANY EZEQUIEL RAMÍREZ ÁLVAREZ
En los autos del juicio CONTROVERSIA DEL ORDEN FAMILIAR INCIDENTE DE CANCELACIÓN DE PENSIÓN ALIMENTICIA EN CONTRA DE JHOVANY EZEQUIEL RAMÍREZ ÁLVAREZ promovido por ÁLVAREZ FAJARDO ELVIA AZUCENA en contra de EUGENIO RAMÍREZ CASTRO, con número de expediente 1259/1997 mediante proveído de fecha veintiséis de febrero de dos mil veinticinco, la C. Juez Interina Noveno Familiar ordenó su notificación a través de edictos, haciendo de su conocimiento que deberá comparecer al Local de este H. Juzgado dentro del término de TREINTA DÍAS a recibir las copias de traslado que se encuentran a su disposición en la Secretaría "A" de este Juzgado, y que deberán contestar la demanda en el término de TRES DÍAS otorgado en el auto admisorio.
Ciudad de México, 27 de febrero de 2025
LA SECRETARIA PROYECTISTA HABILITADA EN FUNCIONES DE SECRETARIA DE ACUERDOS "A" DEL JUZGADO NOVENO FAMILIAR DE LA CIUDAD DE MÉXICO
LIC. NELLY LETICIA PINEDA BUSTOS
24-28-3 F-2239263 $408.00

JUZGADO DÉCIMO SEGUNDO DE LO FAMILIAR
EXP. No. 253/2019
EDICTO No. 4

En los autos del INCIDENTE DE CESACIÓN DE PENSIÓN ALIMENTICIA de la CONTROVERSIA DEL ORDEN FAMILIAR promovida por ELIZALDE HERNÁNDEZ ROSALÍA en contra de MARCO ANTONIO CISNEROS CEJA, expediente 253/2019, Secretaría "A", la C. Jueza Interina Mtra. Socorro del Monte Díaz mediante proveído de trece de febrero del año dos mil veinticinco, ordenó lo siguiente: Se ordena notificar a MARCO ANTONIO CISNEROS ELIZALDE de la demanda incidental incoada en su contra por ELIZALDE HERNÁNDEZ ROSALÍA, a efecto de que dentro del término de TRES DÍAS produzca su contestación a la demanda incidental incoada en su contra, apercibido que de no hacerlo, la misma se tendrá por contestada en sentido negativo de conformidad con el último párrafo del artículo 271 del Código de Procedimientos Civiles para esta Ciudad. Haciendo de su conocimiento que quedan a su disposición en la Secretaría "A" de este H. Juzgado, copia simple de la demanda y del auto admisorio, debiendo presentarse dentro del término de VEINTE DÍAS a recoger las mismas y hecho que sea, o en su defecto precluya el término para hacerlo, transcurrirá el término para que produzca su contestación a la demanda.
Ciudad de México, 28 de febrero de 2025.
LA SECRETARIA DE ACUERDOS "A".
LIC. NAOMY ALEJANDRA RIVERA LIMA
25-28-2 F-3804646 $453.39

JUZGADO VIGÉSIMO SEGUNDO DE LO FAMILIAR
SECRETARÍA "A"
EXP. No. 1335/2009
EDICTO No. 6

ESPERANZA ALEGRÍA GÓMEZ:
En los autos del INCIDENTE DE CESACIÓN DE PAGO DE PENSIÓN ALIMENTICIA deducido del juicio ORDINARIO CIVIL DIVORCIO promovido por ALEGRÍA GÓMEZ ESPERANZA en contra de ROQUE MARTÍNEZ, expediente número 1335/2009, la C. Juez Interina Vigésimo Segundo de lo Familiar de la Ciudad de México, Licenciada ZAIRA SUJEY MARTÍNEZ FLORES, con fecha catorce de enero del dos mil veinticinco; ordenó publicar Edictos a efecto de notificar a ESPERANZA ALEGRÍA GÓMEZ, la tramitación del presente incidente, haciéndole saber que deberá presentarse ante este Juzgado en la Secretaría "A" dentro de un término de QUINCE DÍAS a partir de la última publicación, a efecto de hacerle entrega de las copias simples de traslado del escrito de demanda incidental y documentos exhibidos, para que dentro del término de TRES DÍAS contados a partir del día siguiente en que las reciba de contestación a la demanda incidental instaurada en su contra, apercibido que de no hacerlo, se tendrá por contestada la demanda incidental en sentido negativo con fundamento en lo dispuesto por el artículo 271 del Ordenamiento legal invocado, así como para ofrecer pruebas de su parte con las salvedades que señala la ley; y las notificaciones aún las de carácter personal le surtirán efectos por medio de boletín judicial en los términos previstos por el artículo 638 del Código de Procedimientos Civiles.
Ciudad de México, 6 de febrero del 2025.
LA SECRETARIA DE ACUERDOS "A"
MAESTRA ROSA MARÍA RAMÍREZ CARDOSO
25-28-31 F-5090995 $568.20

JUZGADO TRIGÉSIMO PRIMERO DE LO FAMILIAR
SECRETARÍA "A"
EXP. No. 109/88
EDICTO No. 5

En cumplimiento a lo ordenado en auto de fecha nueve de agosto del año dos mil veinticuatro, dictado en los autos de la VÍA DE APREMIO deducida del juicio de DIVORCIO que COVARRUBIAS JUÁREZ IGNACIO GABRIEL promovió en contra de PATRICIA MARGARITA LÓPEZ MATA la C. Juez ordenó NOTIFICAR a IGNACIO GABRIEL COVARRUBIAS JUÁREZ del presente juicio por medio de EDICTOS, mismos que se deberán publicarse en el Boletín Judicial y el periódico Diario Imagen, por tres veces de tres en tres días, para que en el término de QUINCE DÍAS dé estricto cumplimiento a la cláusula novena del convenio aprobado en sentencia definitiva de fecha veintiocho de junio de mil novecientos ochenta y ocho

SOLO CONSULTA

en el juicio principal, debiendo acreditarlo con documento fehaciente.
Ciudad de México, 12 de agosto del 2024.
LA SECRETARIA DE ACUERDOS "A"
LIC. CRISTINA CÓRDOVA GARCÍA
18-24-28 F-8070249 $324.00

JUZGADO TRIGÉSIMO SEGUNDO DE LO FAMILIAR
SECRETARÍA "B"
EXP. No. 2098/2023
EDICTO No. 3

SE CONVOCA:
En los autos del juicio VÍA DE APREMIO promovida por GRISELDA MAGAÑA CERDA en contra de LUIS ARAFAT ARRIAGA ABRAHAM, en el expediente 2098/2023, el C. Juez Interino Trigésimo Segundo de lo Familiar de la Ciudad de México, mediante proveído de fecha diecisiete de febrero del año dos mil veinticinco, ordenó la publicación de edictos a fin de notificar a LUIS ARAFAT ARRIAGA ABRAHAM para hacer de su conocimiento que cuenta con el término de TREINTA DÍAS contados a partir de la última publicación de los edictos, para que comparezca a este juzgado a formalizar su emplazamiento y recoger copias de traslado, en el entendido que de no hacerlo así, el juicio se llevara en su rebeldía. Firmando en cumplimiento al acuerdo plenario 54-21/2017 para la delegación de diversas funciones administrativas a los secretarios conciliadores adscritos a los juzgados en materia familiar.
Ciudad de México, 28 de febrero de 2025.
LA PASANTE DE DERECHO EN FUNCIONES DE SECRETARIA DE CONCILIADORA DEL JUZGADO TRIGÉSIMO SEGUNDO DE LO FAMILIAR DE LA CIUDAD DE MÉXICO.
LIC. MARGARITA PINEDA MONROY.
18-24-28 F-57013457626 $408.00

JUZGADO TRIGÉSIMO SÉPTIMO DE LO CIVIL DE PROCESO ORAL
EXP. No. 201/2023
EDICTO No. 5

En los autos del juicio ORAL MERCANTIL, expediente 201/2023, seguido ante el Juzgado Trigésimo Séptimo Civil de Proceso Oral de la Ciudad de México, promovido por LODES CONSULTORES, S.A. DE C.V., en contra de SOLUCIONES EMPRESARIALES DE TECNOLOGÍA CONSULTIVA, S.A. DE C.V. el C. Juez ordenó lo siguiente: ACTA MÍNIMA DE AUDIENCIA PRELIMINAR En la Ciudad de México a las once horas con cuarenta y cinco minutos del día veinticinco de febrero del dos mil veinticinco, en la SALA 14 de Oralidad, presidida por el Juez, Licenciado Humberto Pang Núñez, titular del Juzgado Trigésimo Séptimo de lo Civil de Proceso Oral, se celebró la AUDIENCIA PRELIMINAR, correspondiente al juicio ORAL MERCANTIL, expediente número 201/2023, seguido por LODES CONSULTORES, S.A. DE C.V., en contra de SOLUCIONES EMPRESARIALES DE TECNOLOGÍA CONSULTIVA, S.A. DE C.V. La Juez se encuentra asistida de su C. Secretaria de Acuerdos, Licenciada Areli Avilés Cornejo. Comparecieron a la audiencia No comparece la parte actora LODES CONSULTORES, S.A. DE C.V., ni persona alguna que legalmente lo represente. No compareció la parte demandada SOLUCIONES EMPRESARIALES DE TECNOLOGÍA CONSULTIVA, S.A. DE C.V., ni persona alguna que legalmente lo represente. Se desarrollaron las siguientes etapas procesales: (...) 1. DEPURACIÓN DEL PROCEDIMIENTO. (...) 2. CONCILIACIÓN Y/O MEDIACIÓN (...) 3. FIJACIÓN DE HECHOS NO CONTROVERTIDOS. (...) 4. FIJACIÓN DE ACUERDOS PROBATORIOS (...) 5. ADMISIBILIDAD DE LAS PRUEBAS SE ADMITIERON LAS SIGUIENTES: A LA PARTE ACTORA ÚNICA OFERENTE LODES CONSULTORES, S.A. DE C.V.: 1. Confesional a cargo de la parte demandada SOLUCIONES EMPRESARIALES DE TECNOLOGÍA CONSULTIVA, S.A. DE C.V., por conducto de su apoderado legal con facultades suficientes y bastantes a efecto de contestar el interrogatorio que le formule el oferente de la prueba, con el apercibimiento de no asistir sin justa causa a la audiencia de juicio se tendrán por ciertos los hechos que su contraparte pretende acreditar. De igual forma se previno al oferente de la prueba para que acuda el día de la audiencia de juicio a efecto de formular las preguntas correspondientes y de no hacerlo se declarará desierta la prueba. 2. Las pruebas documentales identificadas con los números 2, 3, 4, 5, 6, 7, 8, 9, del capítulo de pruebas del escrito inicial y a que se refiere la certificación realizada que obra a fojas 15 del expediente, así como la instrumental de actuaciones y la presuncional legal y humana, identificadas con los números 10 y 11. 6. CITACIÓN DE AUDIENCIA DE JUICIO. Para que se verifique la audiencia de juicio, se señalaron las NUEVE HORAS CON QUINCE MINUTOS DEL DÍA NUEVE DE ABRIL DEL DOS MIL VEINTICINCO, EN LA SALA NÚMERO 06, PISO 5 DEL INMUEBLE EN QUE SE ACTÚA. 7.- Y dado que la parte demandada SOLUCIONES EMPRESARIALES DE TECNOLOGÍA CONSULTIVA, S.A. DE C.V., fue emplazada por edictos, con fundamento en lo dispuesto en el artículo 122 fracción II, 128 y 639 del Código de Procedimientos Civiles para la Ciudad de México, el cual se aplica de manera supletoria a la legislación mercantil, se ordena publicar el proveído relativo a la fijación de la audiencia de juicio, conforme lo dispone el último precepto indicado, es decir, el señalamiento de fecha de celebración de la audiencia de juicio y el respectivo proveído admisorio de pruebas en el Boletín Judicial por dos veces de tres en tres días. Edictos que quedan a disposición de la parte actora para su tramitación.
Ciudad de México, 25 de febrero del 2025.
LA SECRETARIA DE ACUERDOS
LIC. ARELI AVILÉS CORNEJO.
28-3 F-5927264 $960.86

JUZGADO CUARTO DE PROCESO ORAL EN MATERIA FAMILIAR
EXP. No. 651/2021
EDICTO No. 163-G

En los autos del Juicio de PÉRDIDA DE LA PATRIA POTESTAD, promovido por SISTEMA PARA EL DESARROLLO INTEGRAL DE LA FAMILIA DE LA CIUDAD DE MÉXICO en contra de los C.C. EDITH MERINO LÓPEZ, DANIEL MERINO CARRO y ZENAIDA LÓPEZ BAUTISTA, registrado bajo el número de expediente 651/2021, la DOCTORA. ALEJANDRA SÁNCHEZ CEDILLO, C. Juez CUARTO en Materia Familiar de Proceso Oral, dictó un auto de fecha seis de marzo del año dos mil veinticinco, en el cual en su parte conducente dice; "... Asimismo, se declara por precluído su derecho para ofrecer pruebas, en términos de lo que establecen los artículos 1036 fracción VIII y 1020 fracción VIII del Código de Procedimientos Civiles. Háganseles ésta y las subsecuentes notificaciones, aún las de carácter personal por medio de Boletín Judicial en términos del artículo 637 del citado ordenamiento. Visto el estado de los autos, atendiendo al artículo 17 Constitucional que establece que la impartición de la justicia debe ser pronta y expedita, es procedente resolver sobre la admisión de las pruebas que deberán de desahogarse en la audiencia de juicio en los siguientes términos: Se admiten a la actora SISTEMA PARA EL DESARROLLO INTEGRAL DE LA FAMILIA DE LA CIUDAD DE MÉXICO, por conducto de su Apoderada Legal: I.- La DECLARACIÓN DE PARTE CONTRARIA a cargo de los CC. EDITH MERINO LOPEZ, ZENAIDA LÓPEZ BAUTISTA y DANIEL MERINO CARRO, quedando citados para que el día y hora que se señale para que tenga verificativo la audiencia de juicio comparezcan personalmente y no por conducto de apoderado para que responda bajo protesta de decir verdad al interrogatorio que se les formule, como lo establece el artículo 1060 del Código de Procedimientos Civiles, apercibidos que de no comparecer sin justa causa se tendrán por ciertas las afirmaciones que su colitigante pretenda acreditar, salvo prueba en contrario, con fundamento en el artículo 1062 fracción II del Código Procesal en mención, así como para el caso de que los deponentes se rehúsen a contestar las preguntas que les formule su colitigante o lo hagan evasivamente, se tendrán por ciertas las afirmaciones de la otra parte; en el entendido de que deberán presentar identificación oficial, siendo estas únicamente la credencial de elector, pasaporte o cédula profesional, con el

SOLO CONSULTA

apercibimiento de que de no presentar identificación oficial, no se les dará intervención en la audiencia. II.- DOCUMENTAL PÚBLICA.- Consistente en la copia certificada del atestado de nacimiento de la niña ALONDRA MERINO LOPEZ. III.- DOCUMENTAL PÚBLICA.- Consistente en la copia auténtica de la CARPETA DE INVESTIGACION NUMERO: CI-FNNA/59/UI- 2 C/D/00029/01-2020 TI, realiza DENUNCIA el C. JAVIER CONTRERAS RAMIREZ por el delito de OMISION DE AUXILIO O DE CUIDADO- NO LE PRESTE AUXILIO, cometido en agravio de la niña ALONDRA MERINO LOPEZ, constante en 84 fojas útiles. IV.- DECLARACION DE TESTIGOS.- Consistente en las declaraciones que verbalmente se servirán rendir los C. MACARENA GARCIA OSORNO y EDITH CRISTOBAL GARCIA, quedando a cargo de la actora la presentación de sus testigos en el día y hora que se señale para que tenga verificativo la audiencia de juicio; en virtud de que no manifestó tener impedimento para la presentación de los mismos, en el entendido que de no cumplir con lo anterior, se declarará desierta dicha prueba, por falta de interés jurídico y por causas imputables a la oferente, de conformidad con lo dispuesto por el numeral 357 tercer párrafo en relación con el numeral 1032 del Código Procesal Civil; y en el entendido de que los testigos deberán presentar identificación oficial, siendo estas únicamente la credencial de elector, pasaporte o cédula profesional, con el apercibimiento de que de no presentar identificación oficial, no se les dará intervención en la audiencia. V.- Instrumental de actuaciones. VI.- Presuncional legal y humana. Por otro lado, se hace constar que los codemandados los CC. EDITH MERINO LOPEZ, ZENAIDA LÓPEZ BAUTISTA y DANIEL MERINO CARRO, no ofrecieron probanza alguna, toda vez que se constituyeron en rebeldía... ...FECHA DE AUDIENCIA. En consecuencia, visto el estado de los autos, lo procedente es señalar fecha para que tenga verificativo la audiencia de juicio y atenta a la certificación que antecede y toda vez que en la agenda que se lleva en éste Juzgado, no existe otra fecha disponible más cercana, se señalan las NUEVE HORAS TREINTA MINUTOS DEL DIA TREINTA MINUTOS DEL DIA TREINTA Y UNO DE MARZO DEL DOS MIL VEINTICINCO, como incluso lo prevén los criterios que se citan a continuación: ... ...EDICTOS Tomando en consideración que los demandados los CC. EDITH MERINO LOPEZ, ZENAIDA LÓPEZ BAUTISTA y DANIEL MERINO CARRO, fueron emplazados por edictos con fundamento en el artículo 639 del código de procedimientos civiles, se ordena NOTIFICAR PERSONALMEMTE A LOS CODEMANDADOS LOS C. EDITH MERINO LOPEZ, ZENAIDA LÓPEZ BAUTISTA y DANIEL MERINO CARRO, el día y hora señalado para la celebración de la audiencia de juicio, por medio de EDICTOS publicados en el BOLETIN JUDICIAL, dos veces, de tres en tres días (debiendo mediar entre cada publicación dos días hábiles)..." {sic}

Ciudad de México, 21 de marzo de 2025
LA SECRETARIA JUDICIAL "A"
LIC. REYNA EMILIA CRESPO AGUILAR
25-28 GRATUITO DGRT

JUZGADO SEXTO DE PROCESO ORAL EN MATERIA FAMILIAR
EXP. No. 108/2024
EDICTO No. 4

EDICTO DE SENTENCIA

En los autos del JUICIO ORAL EN MATERIA FAMILIAR, PÉRDIDA DE LA PATRIA POTESTAD, promovido por DALIA MARÍA MORENO en contra de CÉSAR GERARDO VARGAS SÁNCHEZ, expediente número 108/2024, la JUEZ SEXTO DE PROCESO ORAL EN MATERIA FAMILIAR DE LA CIUDAD DE MÉXICO en el quinto punto resolutivo de la sentencia definitiva de fecha diecinueve de febrero del año dos mil veinticinco, ordenó la publicación de los puntos resolutivos: RESUELVE PRIMERO.- Ha procedido la vía elegida para este juicio, en el que DALIA MARÍA MORENO acreditó parcialmente los elementos constitutivos de su acción y CÉSAR GERARDO VARGAS SÁNCHEZ, se constituyó en rebeldía. SEGUNDO.- Se condena a CÉSAR GERARDO VARGAS SÁNCHEZ a la pérdida de la patria potestad que ejerce sobre el menor CÉSAR EMMANUEL VARGAS MORENO, quedando el ejercicio de esta institución única y exclusivamente a cargo de DALIA MARÍA MORENO. TERCERO.- Quedan sin efecto las medidas provisionales decretadas, durante el procedimiento. CUARTO.- No se hace especial condena en costas. QUINTO.- Con apoyo en lo dispuesto por el artículo 639 del Código de Procedimientos Civiles para esta ciudad, publíquense los puntos resolutivos del presente fallo en el Boletín Judicial y en el periódico EL DIARIO DE MÉXICO por dos veces de tres en tres días. SEXTO.- Agréguese al legajo de sentencias de éste Órgano Jurisdiccional copia con firma autógrafa de este fallo. SÉPTIMO.- NOTIFÍQUESE.- ASÍ, DEFINITIVAMENTE JUZGANDO lo resolvió y firma la JUEZA SEXTA DE PROCESO ORAL FAMILIAR EN LA CIUDAD DE MÉXICO, MAESTRA ERIKA MAGALI CORREA RIOFRIO, en unión del SECRETARIO JUDICIAL "B", por ministerio de ley, LICENCIADO ALDO ENRIQUE MORALES ZAMUDIO.

LA SECRETARIA JUDICIAL
LIC. VERÓNICA IVONNE JIMÉNEZ ROMERO
28-3 F-7439490 $428.64

SEGUNDO TRIBUNAL LABORAL DE ASUNTOS INDIVIDUALES DE LA CIUDAD DE MÉXICO
SECRETARÍA "B"
EXP. No. 1362/2023
EDICTO No. 008-G

En cumplimiento a lo ordenado por auto de fecha trece de noviembre de dos mil veintitrés, dictado en el expediente número 1362/2023 deducido del PROCEDIMIENTO ORDINARIO INDIVIDUAL LABORAL promovido VÁZQUEZ VERGARA ITZEL en contra de TALENTO HUMANO A LA VANGUARDIA FRASA, S.A. DE C.V. y WINDIBY DE MÉXICO, S.C., METRICS, le comunico que en ese expediente y procedimiento se ordenó lo siguiente: "...En consecuencia, ante la imposibilidad de emplazar en domicilio cierto y conocido a las codemandadas TALENTO HUMANO A LA VANGUARDIA FRASA, S.A. DE C.V., y LA EMPRESA CON NOMBRE COMERCIAL METRICS, con fundamento en lo dispuesto por el artículo 712 de la Ley Federal del Trabajo, emplácese a dicha persona, por medio de EDICTOS que deberán publicarse EN EL BOLETÍN JUDICIAL, incluyendo el que se publica en el portal de Internet, por DOS VECES, con un lapso de TRES DÍAS ENTRE UNO Y OTRO, haciéndole saber a TALENTO HUMANO A LA VANGUARDIA FRASA, S.A. DE C.V., y LA EMPRESA CON NOMBRE COMERCIAL METRICS, que se les concede un término de QUINCE DÍAS a partir de la última publicación, para que concurra a la Secretaría "B" de este Tribunal, a recoger las copias de traslado de la demanda incoada en su contra, así como los documentos que se acompañaron y los acuerdos respectivos, y para que, dentro de los QUINCE DÍAS posteriores, produzcan su contestación por escrito, ofrezcan pruebas y de ser el caso reconvengan, apercibidos que de no hacerlo en dicho término se tendrán por admitidas las peticiones de la parte actora, salvo aquéllas que sean contrarias a lo dispuesto por la ley, así como por perdido su derecho a ofrecer pruebas y en su caso a formular reconvención. Sin perjuicio de que antes de la audiencia preliminar pueda la parte demandada ofrecer pruebas en contra para demostrar que el actor no era trabajador o patrón; que no existió el despido o que no son ciertos los hechos afirmados por la parte actora. Asimismo, se les apercibe que de no cumplir con lo previsto en el artículo 739 de esta Ley, las notificaciones personales subsecuentes se le harán por boletín judicial. Finalmente, tomando en consideración que en materia de trabajo, por regla general, la sola protesta de decir verdad emitida por la parte actora, ya sea por si, o por conducto de su apoderado, en cuanto a que es el trabajador y a su imposibilidad económica para pagar la publicación de los edictos para emplazar a la parte demandada es suficiente para tener por acreditado que se encuentra en una situación de insuficiencia económica o de vulnerabilidad que le impide cumplir con su obligación de publicar aquéllos a su costa; por lo que, las publicaciones de los edictos se deberán efectuar sin costo alguno, tomando en consideración que la incapacidad económica del sector obrero se presume y, por

SOLO CONSULTA

ese motivo, atendiendo al principio de realidad y en aras de actuar con sensibilidad social, protectora en todo momento de los derechos de los trabajadores, con fundamento en lo dispuesto por el artículo 17 de la Constitución Política de los Estados Unidos Mexicanos, en relación con el 685 de la Ley Federal del Trabajo. NOTIFÍQUESE por Boletín y mediante EDICTOS a la parte demandada..."
LA JUEZA TITULAR DEL SEGUNDO TRIBUNAL LABORAL DE ASUNTOS INDIVIDUALES DE LA CIUDAD DE MÉXICO
MTRA. EN DERECHO CLAUDIA CELIS GARCÍA
28-3 GRATUITO 2TLAI

JUZGADO SEXAGÉSIMO CUARTO DE LO PENAL
CAUSA No. 428/2018
EDICTO No. 11

En cumplimiento a lo ordenado en auto del día de la fecha, dentro de la causa indicada al rubro, en la que se sigue en contra LETICIA HERNANDEZ ZAPOT, por el delito de FRAUDE ESPECIFICO, solicito a Usted, que sea publicado el acuerdo emitido el día 19 diecinueve de marzo de la presente anualidad, DURANTE 03 TRES DÍAS CONSECUTIVOS en el Boletín Judicial; proveído que en lo conducente dice: [...] AUTO.- Ciudad de México, a 19 diecinueve de marzo del año 2025 dos mil veinticinco. Vista la certificación y razón secretarial que anteceden, las que se tienen por hechas. Al efecto de sus contenidos, a fin de regularizar la partida penal que nos ocupa y evitar una posible reposición de la misma, en términos del artículo 37 del Código de Procedimientos Penales vigente en la Ciudad de México, se ordena girar oficios al Instituto Nacional Electoral, Instituto Mexicano del Seguro Social, Instituto de Seguridad y Servicios Sociales para los Trabajadores del Estado, Comisión Federal de Electricidad, Teléfonos de México (TELMEX), Secretaria de Gestión Integral del Agua de la Ciudad de México y a las compañías telefónicas Radio móvil Dipsa, S.A de C.V (Telcel), Pegaso PCS, S.A. DE C.V. (Movistar) American Telephone and Telegraph Company (AT&T y UNEFON) y Virgin Mobile México, S. de R.L. de C.V (Virgin Mobile) a efecto de que dichas instituciones gubernamentales y privadas se sirvan rendir a este Juzgado, en el término de 24 VEINTICUATRO HORAS, contadas a partir de la recepción de estos requerimientos, el informe correspondiente del domicilio y la mayor cantidad de datos que de sus registros se desprendan a nombre de NOEL ISRAEL REYES ROMAN, que ayuden a su localización. Apercibidos, los directivos de cada área o institución, de que, en caso de no rendir el informe correspondiente en el término señalado, se harán acreedores a una medida de apremio consistente en una multa de 30 treinta veces el valor de la Unidad de Medida y Actualización (UMA) vigente en la Ciudad de México; lo anterior, con fundamento en de los artículos 1, 2, 3, 4 y 5 de la Ley para Determinar el Valor de la Unidad de Medida y Actualización, afín al ordinal 33 fracción I del Código de Procedimientos Penales vigente en esta Entidad Federativa. De igual forma con el objeto de agotar los medios con los que dispone este Juzgado, gírese oficio a la H. Primera Secretaria de Acuerdos del Pleno del Tribunal Superior de Justicia, para que por medio del acuerdo de colaboración suscrita entre esa H. Autoridad y la Secretaría de Movilidad, remita los datos, de contar con ellos, del ciudadano antes referido. De la misma manera, con fundamento en el artículo 89 del Código Adjetivo de esta Entidad Federativa, se ordena sea notificado a través de Edictos Publicados por tres veces consecutivas en el Boletín Judicial del Poder Judicial de la Ciudad de México, para ello, envíese oficio al Director de Anales de Jurisprudencia y Boletín Judicial para la publicación de los edictos, conforme a lo dispuesto por el artículo 177 de la Ley Orgánica del Tribunal Superior de Justicia de la Ciudad de México, para hacerle saber, por ese medio al testigo NOEL ISRAEL REYES ROMAN que deberá comparecer ante este Juzgado en el término de las siguientes 48 cuarenta y ocho horas posteriores a la publicación del último edicto. En el entendido de que, si se cuenta antes, con un domicilio cierto para notificar al testigo de mérito, se fijará fecha y hora para el desahogo de la probanza a su cargo. Notifíquese y Cúmplase. Así lo proveyó y firmó la Juez Sexagésimo Cuarto Penal en la Ciudad de México por Ministerio de Ley, de conformidad con los artículos 80, 111 y 114 de la Ley Orgánica del Poder Judicial de la Ciudad de México, Maestra en Derecho Rita Yolanda Ornelas Alarcón, quien actúa ante la Secretaria de Acuerdos "B" Licenciada Yazmín Juárez Vera, que autoriza y da fe. Doy Fe. DOS FIRMAS ILEGIBLES. [...]
Ciudad de México, 19 de marzo de 2025
LA CIUDADANA SECRETARIA DE ACUERDOS "B" DEL JUZGADO SEXAGÉSIMO CUARTO PENAL EN LA CIUDAD DE MÉXICO
LIC. YAZMÍN JUÁREZ VERA
26-27-28 Sin Costo Causa 428/2018 OF. 648

UNIDAD DE GESTIÓN JUDICIAL ESPECIALIZADA EN EJECUCIÓN DE SANCIONES PENALES DOS CON SEDE EN RECLUSORIO NORTE
CARPETA DE EJECUCIÓN: EJEC/NTE/1932/2021
CARPETA JUDICIAL: 001/0905/2019 Y SUS ACUMULADAS 001/2215/2019 Y 004/0782/2020
EDICTO No. 439

Sentenciado: HORLANDO PADILLA CARRILLO u ORLANDO PADILLA CARRILLO u HORLANDO CARRILLO PADILLA u ORLANDO CARRILLO PADILLA o ERICK CHAPARRO MARTÍNEZ o ALEJANDRO PANDILLA GONZÁLEZ
Delito: ROBO AGRAVADO DIVERSOS TRES
"...AUTO.- Ciudad de México, a 26 de marzo de 2025. ... En consecuencia, este Juzgador puede concluir que ha fenecido el término de 05 DÍAS HÁBILES concedidos tanto al justiciable HORLANDO PADILLA CARRILLO u ORLANDO PADILLA CARRILLO u HORLANDO CARRILLO PADILLA u ORLANDO CARRILLO PADILLA o ERICK CHAPARRO MARTÍNEZ o ALEJANDRO PANDILLA GONZÁLEZ como a su Defensa Pública para pronunciarse lo que a su derecho corresponda en atención a lo ordenado en el proveído de fecha 20 de febrero del 2025, SIN QUE HAYAN REALIZADO PRONUNCIAMIENTO ALGUNO. Por ello y toda vez que de las constancias que obran en la presente carpeta de ejecución, se advierte que la Representación Social mediante escrito presentado ante esta sede judicial en data 18 de febrero de 2025, formuló controversia por incumplimiento de las condiciones impuestas al sentenciado HORLANDO PADILLA CARRILLO u ORLANDO PADILLA CARRILLO u HORLANDO CARRILLO PADILLA u ORLANDO CARRILLO PADILLA o ERICK CHAPARRO MARTÍNEZ o ALEJANDRO PANDILLA GONZÁLEZ, específicamente respecto al incumplimiento del beneficio de la suspensión condicional de la ejecución de la pena y toda vez que mediante auto de fecha 20 de febrero de 2025 se corrió traslado a la Defensa Pública y sentenciado HORLANDO PADILLA CARRILLO u ORLANDO PADILLA CARRILLO u HORLANDO CARRILLO PADILLA u ORLANDO CARRILLO PADILLA o ERICK CHAPARRO MARTÍNEZ o ALEJANDRO PANDILLA GONZÁLEZ, a efecto de que en el plazo de 05 días hábiles, contestarán la petición del accionante y en su caso, ofrecieran los medios de prueba que estimarán pertinentes, empero, dicho plazo ha fenecido, de acuerdo a las constancias de notificación que obran en la presente carpeta de ejecución. En consecuencia, y atendiendo a que se desprende que el sentenciado HORLANDO PADILLA CARRILLO u ORLANDO PADILLA CARRILLO u HORLANDO CARRILLO PADILLA u ORLANDO CARRILLO PADILLA o ERICK CHAPARRO MARTÍNEZ o ALEJANDRO PANDILLA GONZÁLEZ, se encuentra incumpliendo con el beneficio de la suspensión condicional de la ejecución de la pena al que accedió en data 02 de mayo de 2023; en consecuencia, y en cumplimiento al párrafo primero del artículo 20 de nuestra Carta Magna, que dispone que todo proceso penal será adversarial y oral y se regirá por los principios de publicidad, contradicción, concentración, continuidad e inmediación, este Juzgador en el ámbito de su competencia, tiene la obligación de promover, respetar, proteger y garantizar los derechos humanos de conformidad con los principios de universalidad, interdependencia, indivisibilidad y progresividad, por lo que deberá ser en audiencia pública en la que se resuelva lo relativo al incumplimiento del beneficio de la suspensión condicional de la ejecución de la pena, por tanto, se señalan

SOLO CONSULTA

las 13:30 HORAS DEL DÍA 07 DE ABRIL DE 2025 EN LA SALA DE AUDIENCIAS 009, (ubicada en el edificio de Salas Orales, en calle Jaime Nunó número 205, colonia Cuautepec Barrio Bajo, alcaldía Gustavo A. Madero, C.P. 07210), a efecto de que tenga verificativo la audiencia para revisión del beneficio de la suspensión condicional de la ejecución de la pena, misma que será presidida por el suscrito. Por lo anterior, de conformidad con el artículo 23 fracción I de la Ley Nacional de Ejecución Penal, se da vista al Fiscal, a efecto de que, en la audiencia pública referida en el párrafo que antecede, se pronuncie respecto de los medios de prueba que ofreció en su momento, precisando que, por lo que hace a su admisión, exclusión e incorporación, se desarrollará sujetándose a las reglas que marca el Código Nacional de Procedimientos Penales de aplicación supletoria a la Ley en la materia. Asimismo, a efecto de no vulnerar el debido proceso y a fin de proteger la garantía de audiencia de las partes que intervienen en el presente procedimiento, se ordena hacer de su conocimiento el presente proveído al sentenciado HORLANDO PADILLA CARRILLO u ORLANDO PADILLA CARRILLO u HORLANDO CARRILLO PADILLA u ORLANDO CARRILLO PADILLA o ERICK CHAPARRO MARTÍNEZ o ALEJANDRO PANDILLA GONZÁLEZ, y a su Defensa Pública, para que en audiencia pública señalada con antelación, se pronuncie respecto de los medios de prueba que ofreció en su momento y en torno a la petición del Agente del Ministerio Público, precisando que, por lo que hace a su admisión, exclusión e incorporación de pruebas, se desarrollará sujetándose a las reglas que marca el Código Nacional de Procedimientos Penales de aplicación supletoria a la Ley en la materia y de conformidad con el párrafo primero del artículo 20 de nuestra Carta Magna, para justificar el incumplimiento que hasta el momento ha tenido en relación al beneficio de la suspensión condicional de la ejecución de la pena que le fue concedido en la presente carpeta de ejecución. En ese sentido y atendiendo a la fecha de audiencia señalada, en términos de los artículos 82, 83, 85, 90, 91 y 92 del Código Nacional de Procedimientos Penales, notifíquese al Fiscal y a la Defensa Pública, apercibidos que para el caso de no comparecer el día y hora de la audiencia, se les impondrá una medida de apremio consistente en multa por el equivalente 20 veces la unidad de medida actualizada vigente para la Ciudad de México, de conformidad a lo dispuesto por el artículo 104 fracción II inciso b) del Código Nacional de Procedimientos Penales de aplicación supletoria a la ley de la materia en relación con la fracción IX del artículo 25 de la Ley Nacional de Ejecución Penal, procediendo a su remplazo, previa intervención de sus superiores jerárquicos. Por otra parte, y toda vez que el sentenciado HORLANDO PADILLA CARRILLO u ORLANDO PADILLA CARRILLO u HORLANDO CARRILLO PADILLA u ORLANDO CARRILLO PADILLA o ERICK CHAPARRO MARTÍNEZ o ALEJANDRO PANDILLA GONZÁLEZ se encuentra en libertad, se ordena agotar los medios que señala el numeral 82 del Código Nacional de Procedimientos Penales para su notificación, envíese el oficio de estilo al Director General de Anales de Jurisprudencia y Boletín Judicial del Poder Judicial de la Ciudad de México, para que sea publicado el edicto en una sola publicación; de igual forma, notifíquese a través de los estrados de ésta Unidad. Quedando apercibido el sentenciado HORLANDO PADILLA CARRILLO u ORLANDO PADILLA CARRILLO u HORLANDO CARRILLO PADILLA u ORLANDO CARRILLO PADILLA o ERICK CHAPARRO MARTÍNEZ o ALEJANDRO PANDILLA GONZÁLEZ que, en caso de no comparecer a la audiencia referida sin causa justificada, previa vista al Fiscal, se podrá revocar el beneficio de la suspensión condicional de la ejecución de la pena, ordenar su reaprehensión y el resto de la pena privativa de libertad que le falte por cumplir, lo hará en internamiento en el centro de reclusión correspondiente, de conformidad con el artículo 91 del Código Penal vigente para la Ciudad de México y los artículos 2 y 5 de la Ley Nacional de Ejecución Penal..."

Ciudad de México, 26 de marzo de 2025

EL JUEZ PENAL ESPECIALIZADO EN EJECUCIÓN DE SANCIONES PENALES DE LA CIUDAD DE MÉXICO, ADSCRITO A LA UNIDAD DE GESTIÓN JUDICIAL ESPECIALIZADA EN EJECUCIÓN DE SANCIONES PENALES DOS, CON SEDE EN RECLUSORIO NORTE

(FIRMA JUDICIAL)

MTRO. BENJAMÍN ARMANDO AVILÉS PLAZOLA.

28 Sin Costo Carpeta Ejecución EJEC/NTE/1932/2021 Of. EJEC/NTE/0928/2025/B

UNIDAD DE GESTIÓN JUDICIAL ESPECIALIZADA EN EJECUCIÓN DE SANCIONES PENALES 4
RECLUSORIO NORTE TIPO 2
CARPETA DE EJECUCIÓN: EJEC/NTE4/1213/2023
CARPETA JUDICIAL: TE009/0123/2022
EDICTO No. 440

Sentenciado: LUIS ALBERTO SALAZAR GARCÍA

Delito: HOMICIDIO EN RIÑA

Le hago saber el contenido del auto de fecha 26 de marzo de 2025, derivado de la carpeta de ejecución al rubro citada, seguida en contra del sentenciado LUIS ALBERTO SALAZAR GARCÍA, por el delito de HOMICIDIO EN RIÑA, en agravio de la víctima directa MARTÍN HORACIO GODÍNEZ RODRÍGUEZ y de las víctimas indirectas de iniciales C.G.D.V. y C.C.G.D, que a la letra dice: "...AUTO.- Ciudad de México, 26 veintiséis de marzo de 2025 dos mil veinticinco. Vista la intervención que brinda el Director de la Unidad de Gestión Judicial Especializada en Ejecución de Sanciones Penales de la Ciudad de México 4 Tipo 2, se tiene por informado la interposición del Juicio de Amparo Directo por parte del sentenciado LUIS ALBERTO SALAZAR GARCÍA, así como la suspensión de la ejecución de la resolución de 16 de octubre de 2023, pronunciada por dicho Tribunal de Alzada, dentro del Toca S.A. 263/2023; en consecuencia de ello fórmese el cuadernillo de amparo, dejando constancia del mismo en la carpeta respectiva. Atento a lo anterior, este Órgano Jurisdiccional con fundamento en los artículos 191 de la Ley de Amparo, ordena SUSPENDER DE PLANO LA EJECUCIÓN DE LA RESOLUCIÓN RECLAMADA, ello para que las cosas permanezcan en el estado que actualmente guardan y hasta en tanto no se resuelva el Juicio de Amparo señalado. Ahora bien, advirtiéndose que de las constancias que integran la presente carpeta, que en audiencia inicial en etapa de ejecución llevada a cabo el 13 de diciembre de 2023, se libraron oficios a diversas autoridades, por lo que, líbrese atento oficio a todas y cada una de ellas a fin de hacer de su conocimiento que se suspende la ejecución de la sentencia y por ende de lo ahí ordenado, lo anterior hasta en tanto se resuelve el Juicio de Garantías de que se trata. Así mismo, hágaseles del conocimiento a los Magistrados integrantes de la Octava Sala Penal del Tribunal Superior de Justicia de la Ciudad de México el contenido del presente. Finalmente, se instruye al Director de la Unidad de Gestión Judicial Especializada en ejecución de Sanciones Penales de la Ciudad de México 4 Tipo 2, para que emita el oficio respectivo derivado del cumplimiento que se dé al presente proveído, ello en términos de los artículos 24 al 27 de la Ley de Amparo, autorizándose a dicho Director, para que gire el oficio correspondiente. Notifíquese a las partes el presente proveído. En virtud de no haberse logrado la localización de las víctimas indirectas de iniciales C.G.D.V. y C.C.G.D., en el domicilio que obra en autos ubicado fuera de la jurisdicción de esta autoridad, es decir, en Ecatepec, Estado de México, como se advierte de la contestación a los diversos exhortos que obran en la presente carpeta de ejecución; en tal virtud, se ordena la notificación del presente proveído a dichas víctimas indirectas en los números telefónicos y correos que obran en autos, así como a través de los estrados de esta Unidad de Ejecución y adicionalmente por boletín judicial, por lo que, envíese el oficio de estilo al Director General de Anales de Jurisprudencia y Boletín Judicial del Tribunal Superior de Justicia de la Ciudad de México, para que sea publicado el edicto en una sola publicación y les sea notificado el presente proveído. ASI LO ACORDÓ Y FIRMA

SOLO CONSULTA
SOLO CONSULTA
SOLO CONSULTA

EL MAESTRO MARCO ANTONIO RUEDA VERGARA, JUEZ PENAL ESPECIALIZADO EN EJECUCIÓN DE SANCIONES PENALES EN LA CIUDAD DE MÉXICO...". Lo que se hace de su conocimiento para los efectos legales a los que haya lugar.
Ciudad de México, 26 de marzo de 2025
EL JUEZ PENAL ESPECIALIZADO EN EJECUCIÓN DE SANCIONES PENALES EN LA CIUDAD DE MÉXICO
MTRO. MARCO ANTONIO RUEDA VERGARA
(Firma electrónica)
28 Sin Costo Carpeta Ejecución EJEC/NTE4/1213/2023 Of. EJEC/NTE4/326/2025/G

UNIDAD DE GESTIÓN JUDICIAL ESPECIALIZADA EN EJECUCIÓN DE SANCIONES PENALES EN LA CIUDAD DE MÉXICO
CARPETA DE EJECUCIÓN: EJEC/NTE/0518/2020
CARPETA JUDICIAL: 009/2009/2019 Y SUS ACUMULADAS 009/2292/2019 Y 009/2435/2019
EDICTO No. 441

Sentenciado: IVÁN EMMANUEL FIGUEROA HERNÁNDEZ o FRANCISCO REYES HERNÁNDEZ
Delito: ROBO CALIFICADO
Se hace del conocimiento al sentenciado IVÁN EMMANUEL FIGUEROA HERNÁNDEZ o FRANCISCO REYES HERNÁNDEZ y a la víctima BRAYAN ALDAIR CARMONA ALVAREZ que por proveído de 26 DE MARZO DE 2025 se resolvió: "AUTO.- CIUDAD DE MÉXICO, 26 DE MARZO DE 2025. Visto el oficio de cuenta, se tiene al Subdirector de la Coordinación de Control y Seguimiento a Externados, Monitoreo Electrónico y Presentaciones Personales, informando que el sentenciado IVÁN EMMANUEL FIGUEROA HERNÁNDEZ o FRANCISCO REYES HERNÁNDEZ se dio de alta el 1 de septiembre de 2020 respecto del beneficio de la suspensión condicional de la ejecución de la pena, realizando 53 presentaciones, tendiendo como última en el mes de marzo de 2025, y contando con inasistencia en enero de 2024, remiendo el kardex para tal efecto. Al respecto, de constancias se desprende que se ejecuta la sentencia de fecha 7 de febrero de 2020, emitida por el Licenciado GILBERTO CERVANTES HERNÁNDEZ, Juez de Control del Sistema Procesal Penal Acusatorio de la Ciudad de México, en la carpeta judicial 009/2009/2019 y sus acumuladas 009/2292/2019 y 009/2435/2019, instruida en contra de IVÁN EMMANUEL FIGUEROA HERNÁNDEZ o FRANCISCO REYES HERNÁNDEZ por el delito de ROBO CALIFICADO, en agravio de BRAYAN ALDAIR CARMONA ALVAREZ y AIDA MARESMA POZOS JIMENEZ, causando firmeza dicha determinación por auto de fecha 26 de febrero de 2020. ...2) REPARACIÓN DEL DAÑO Asimismo, se condenó al sentenciado a la reparación del daño material, la cual se tuvo por satisfecha, al haberse recuperado y restituido los teléfonos celulares a sus propietarios; se le absolvió de los conceptos de rehabilitación y compensación; y, por lo que hace a la garantía de satisfacción y garantía de no repetición se tuvo por satisfecho, sobre dicho tópico en auto de fecha 3 de agosto de 2020 se declaró la extinción de la potestad para ejecutar tal pena. ...Así las cosas, tomando en consideración que la autoridad penitenciaria informa que el sentenciado en comento ha dado cumplimiento al beneficio concedido >>4 años 2 meses de prisión<< por el cual optó respecto de la presente carpeta, en términos de lo dispuesto en los artículos 25 y 106 de la Ley Nacional de Ejecución Penal, así como 94 fracción I y 97 del Código Penal, se DECLARA EXTINTA POR CUMPLIMIENTO LA PENA DE PRISIÓN Y MULTA impuestas al sentenciado IVÁN EMMANUEL FIGUEROA HERNÁNDEZ o FRANCISCO REYES HERNÁNDEZ. En tal orden de ideas, hágase del conocimiento lo anterior al sentenciado, Defensa Pública, Asesor Jurídico Púbico, víctimas y Ministerio Público, para los efectos del párrafo cuarto del numeral 106 de la ley Nacional de Ejecución Penal. ...Hágase del conocimiento a las partes que se les concede el término de 3 días hábiles, contados al día siguiente de su legal notificación, para inconformarse con el presente proveído, así como la determinación de extinción de la potestad para ejecutar la pena de reparación del daño, de conformidad con lo dispuesto en el ordinal 131 fracción II de la Ley Nacional de Ejecución Penal, en el entendido que, transcurrido dicho plazo sin realizar manifestaciones, la presente determinación quedará firme sin necesidad de nuevo acuerdo. Ahora bien, se informa al sentenciado IVÁN EMMANUEL FIGUEROA HERNÁNDEZ o FRANCISCO REYES HERNÁNDEZ que se encuentra a su disposición el billete de depósito número W148305 por la cantidad de $3,000.00 (tres mil pesos 00/100 moneda nacional), expedido por el Banco del Ahorro Nacional y Servicios Financieros, mismo que se le hará entrega en esta Unidad de Gestión Judicial (edificio de Ejecución, ubicado en calle Jaime Nunó número 205, colonia Cuautepec Barrio Bajo, delegación Gustavo A. Madero, C.P. 07210, segundo piso), previo registro e identificación oficial con copia. Se le hace del conocimiento que, de no recoger la garantía dentro del término de 20 días naturales contados a partir del día siguiente a su notificación, causará abandono y será destinado a favor del Fondo de Apoyo a la Administración de Justicia en términos de ley, ello con fundamento en el artículo 55 del Código Penal vigente para la Ciudad de México. ...Así lo proveyó y firma la Licenciada AIME COLORADO PERALTA, Juez de Ejecución de Sanciones Penales de la Ciudad de México. (firma electrónica)".
28 Sin Costo Carpeta Ejecución EJEC/NTE/0518/2020 Of. EJEC/NTE/872/2025/G

UNIDAD DE GESTIÓN JUDICIAL ESPECIALIZADA EN EJECUCIÓN DE SANCIONES PENALES DOS CON SEDE EN EL RECLUSORIO NORTE
CARPETA DE EJECUCIÓN: EJEC/NTE/766/2022
CARPETA JUDICIAL: 008/2014/2021
EDICTO No. 442

Sentenciado: JOSÉ FRANCISCO OLMOS LÓPEZ
Delito: ROBO AGRAVADO
En la Audiencia celebrada el 26 de marzo de 2025, dentro de la carpeta judicial EJEC-NTE/766/2020, a fin de dar cumplimiento a la sentencia de 18 de marzo del 2021, emitida en la carpeta judicial 008/2014/2021, en la que el sentenciado JOSÉ FRANCISCO OLMOS LÓPEZ, fue encontrado penalmente responsable de la comisión del delito de ROBO AGRAVADO; se determinó: En cumplimiento a lo ordenado por el Licenciado HUMBERTO IVAN AYALA SUAREZ, Juez de Ejecución de Sanciones Penales, con sede en el Reclusorio Norte, en relación a la carpeta de ejecución que al rubro se cita, dentro de dicha diligencia se ordenó se le citara al sentenciado JOSÉ FRANCISCO OLMOS LÓPEZ, A LAS 13:00 HORAS DEL DÍA 07 DE MAYO DE 2025, EN LA SALA DE AUDIENCIA NÚMERO 05; edificio: Calle Jaime Nunó 205, colonia Cuautepec Barrio Bajo, delegación Gustavo A. Madero, Ciudad de México (Edificio de Salas Orales), para la celebración de continuación de la AUDIENCIA DE REVISION, apercibido el sentenciado citado, que en caso de inasistencia sin causa justificada y previa vista al Agente del Ministerio Público, se le tendrá por renunciado a su garantía de audiencia y se podrá hacer efectiva la pretensión de la Fiscalía. Lo anterior con fundamento en lo establecido por los artículos 141 párrafo cuarto del Código Nacional de Procedimientos Penales para el Distrito Federal y 91 del Código Penal para esta Ciudad. Por lo que, deberán comparecer a dicha diligencia, con identificación oficial vigente y con una antelación mínima de 30 treinta minutos (a efecto de registrarse ante la Unidad).
Ciudad de México, 26 de marzo de 2025
LA SUBDIRECTORA DE LA UNIDAD DE GESTIÓN JUDICIAL ESPECIALIZADA EN EJECUCIÓN DE SANCIONES PENALES DOS, CON SEDE EN EL RECLUSORIO NORTE
LIC. VERONICA PALACIOS REYNA
28 Sin Costo Carpeta Ejecución EJEC/NTE/766/2022 Of. S/N

UNIDAD DE GESTIÓN JUDICIAL ESPECIALIZADA EN EJECUCIÓN DE SANCIONES PENALES DEL SISTEMA PROCESAL PENAL ACUSATORIO
CARPETA DE EJECUCIÓN: EJEC/SUL/1064/2024
EDICTO No. 443

Sentenciado: JUAN EDUARDO LOZANO VELÁZQUEZ
Delito: ROBO AGRAVADO
NOTIFICACIÓN
Se informa que en la carpeta citada al rubro, se dictó el siguiente acuerdo: "AUTO.- En la Ciudad de México, a 25 veinticinco de marzo de 2025 dos mil veinticinco. Vista la intervención brindada

SOLO CONSULTA

por el Director de la Unidad, en el sentido que ha fenecido el plazo de 5 días concedido al sentenciado JUAN EDUARDO LOZANO VELÁZQUEZ, en auto de data 4 de febrero del año en curso, para que se pronunciara sobre la petición hecha por el Agente del Ministerio Público, respecto a revocarle el sustitutivo de Tratamiento en Libertad al que se acogió, ante su incumplimiento y se libre orden de reaprehensión en su contra, toda vez que dicho sentenciado quedó notificado mediante edicto publicado en el boletín judicial número 24 el 10 de febrero de este año; en consecuencia, a fin de resolver lo conducente a dicha petición, de conformidad en el artículo 17 y 20 de la Constitución Política de los Estados Unidos Mexicanos, así como el 25 y 120 de la Ley Nacional de Ejecución Penal, se fija audiencia para el DÍA 8 OCHO DE ABRIL DE 2025 DOS MIL VEINTICINCO, A LAS 11:30 HORAS, SALA 54, ubicada en calle James Sullivan 133, colonia San Rafael, alcaldía Cuauhtémoc, código postal 06470, teléfono 55-91-56-49-97 Ext. 510920, audiencia en la que se resolverá la situación jurídica en que permanecerá el sentenciado de mérito, a la que habrán de acudir éste, el Defensor Público y el agente del Ministerio Público, debiendo hacer entrega a los dos primeros en el acto de la notificación, de copia del escrito presentado por el Ministerio Público el 31 de enero del año en curso y del informe rendido por la autoridad penitenciaria, en tanto a este último se hará entrega de copia del escrito exhibo por la defensa el 13 de febrero de 2025, para que estén en posibilidad de realizar en la audiencia fijada, las manifestaciones que estimen pertinentes, así como para ofertar los medios de prueba que consideren oportunos. En caso de inasistencia de las partes técnicas, sin causa justificada, se procederá en términos del artículo 57, párrafo tercero y sexto, del Código Nacional de Procedimientos Penales de aplicación supletoria, en tanto el sentenciado para el caso de no comparecer se acordará favorablemente la petición que haga el Ministerio Público. Reiterando al ejecutoriado que el Defensor que en particular le ha sido designado es el Licenciado Juan Carlos Hernández Gallegos, al que puede localizar en las Oficinas de la Defensoría Pública ubicadas en calle James Sullivan número 133, quinto piso, colonia San Rafael, Alcaldía Cuauhtémoc. Notifíquese al sentenciado (a través del Estrado de la Unidad y por edicto publicado en el boletín judicial ya que no se cuenta con domicilio cierto), al defensor y al Agente del Ministerio Público. ASÍ LO ACORDÓ Y FIRMA LA JUEZA DE LA CIUDAD DE MÉXICO, EN MATERIA DE EJECUCIÓN DE SANCIONES PENALES DEL SISTEMA PROCESAL PENAL ACUSATORIO, MAESTRA DALILA H. SÁNCHEZ LÓPEZ."

28 Sin Costo Carpeta Ejecución EJEC/SUL/1064/2024 Of. S/N

UNIDAD DE GESTIÓN JUDICIAL ESPECIALIZADA EN EJECUCIÓN DE SANCIONES PENALES DE LA CIUDAD DE MÉXICO
CARPETA DE EJECUCIÓN: EJEC/NTE/1914/2021
CARPETA JUDICIAL: 008/1433/2020
EDICTO No. 444

Sentenciado: LUIS RAFAEL PACHECO MARTÍNEZ
Delito: CONTRA LA SALUD EN SU MODALIDAD DE NARCOMENUDEO, (HIPÓTESIS COMERCIO COMPRA)

"...AUTO. Ciudad de México, 26 de marzo de 2025. ... deberá ser en audiencia pública en la que se resuelva lo correspondiente, por tanto, se señalan las 10:00 HORAS DEL DÍA 29 DE ABRIL DE 2025, EN LA SALA DE AUDIENCIAS 05, (ubicada en el edificio de ejecución, calle Jaime Nunó número 205, colonia Cuautepec Barrio Bajo, alcaldía Gustavo A. Madero, C.P. 07210), a efecto que tenga verificativo la audiencia de revisión del beneficio de la suspensión condicional de la ejecución de la pena. Se hace saber al sentenciado LUIS RAFAEL PACHECO MARTÍNEZ y a su Defensa que en la audiencia que ha sido señalada, podrán realizar las manifestaciones que estimen pertinentes respecto a la pretensión que realice la Fiscalía...".

LA JUEZ DE EJECUCIÓN DE SANCIONES PENALES DE LA CIUDAD DE MÉXICO
LIC. SILVIA ELIZABETH AZNAR CORTÉS
(FIRMADO ELECTRÓNICAMENTE)

28 Sin Costo Carpeta Ejecución EJEC/NTE/1914/2021 Of. EJEC/NTE/0838/2025/A

UNIDAD DE GESTIÓN JUDICIAL ESPECIALIZADA EN EJECUCIÓN DE SANCIONES PENALES DE LA CIUDAD DE MÉXICO
CARPETA DE EJECUCIÓN: EJEC/NTE/2583/2021
CARPETA JUDICIAL: 008/1354/2021
EDICTO No. 445

Sentenciado: CRISTOFER LEAL MARTÍNEZ o CRISTOFER LEAL MARTÍNEZ
Delito: ROBO A TRANSEUNTE

Se hace del conocimiento al SENTENCIADO CRISTOFER LEAL MARTÍNEZ O CRISTOFER LEAL MARTÍNEZ que por proveído de 26 de Marzo de 2025 se resolvió: "AUTO.- CIUDAD DE MÉXICO, 26 DE MARZO DE 2025. Vista la cuenta que antecede, se tiene a la LICENCIADA E. GABRIELA OLAGUIBEL HERNÁNDEZ Agente del Ministerio Público, desahogando la vista dada en autos en relación a la información proporcionada por el Coordinador de Control y Seguimiento a Externados, Monitoreo Electrónico y Presentaciones Personales, respecto al sentenciado CRISTOFER LEAL MARTÍNEZ O CRISTOFER LEAL MARTÍNEZ en torno al Beneficio de la Suspensión Condicional de Ejecución de la Pena, por lo cual, solicita se le declare sustraído de la acción de la justicia al sentenciado aludido, se le revoque el sustitutivo referido, se libre orden de reaprehensión, ofreciendo como medio de prueba el oficio antes señalado, así como la sentencia y auto de firmeza, solicitando se corra traslado a las partes con su escrito a fin de que manifiesten lo que a su derecho e interés competa. De tal suerte, se tiene que el Subdirector de la Coordinación de Control y Seguimiento a Externados, Monitoreo Electrónico y Presentaciones Personales, informó respecto al sentenciado CRISTOFER LEAL MARTÍNEZ O CRISTOFER LEAL MARTÍNEZ, que después de una búsqueda exhaustiva en los medios electrónicos y libros de gobierno de dicha institución, se encontró que el mismo causó alta el día 12 de noviembre de 2021; asimismo realizó 22 presentaciones personales posteriores a su fecha de alta, contando con inasistencias en los meses de abril y mayo de 2022, abril de 2023, siendo la presentación del mes de diciembre de 2023, la última registrada; situación que generó vista a las partes técnicas y al sentenciado siendo que tanto el sentenciado como la defensa han sido omisos en manifestar lo que a su derecho corresponde. En ese sentido, de las constancias de notificación al sentenciado CRISTOFER LEAL MARTÍNEZ O CRISTOFER LEAL MARTÍNEZ respecto al auto de fecha 07 de marzo de 2025, se deprende: "Primera vista: Siendo las 11:23 horas del 12 de marzo de 2025, al constituirme en el domicilio proporcionado y con el que se cuenta, sin embargo, al tocar en repetidas ocasiones acude a mi llamado una persona de sexo femenino de aproximadamente unos 65 años de edad, tez blanca complexión delgada, quien manifestó que ahí no vive la persona que busco y no la conocen, no permite fijar ningún documento no tomar fotografías, asimismo, se preguntó con los vecinos del lugar por la persona requerida y los mismos manifestaron que no lo conocen, circunstancia por la cual no fue posible realizar la diligencia encomendada..." SIC; no obstante lo anterior, también se cuenta con una constancia de llamada telefónica realizada en fecha 11 de marzo de 2025, de la cual se desprende lo siguiente: "procedí a practicar la notificación dirigida al sentenciado CRISTOFER LEAL MARTÍNEZ O CRISTOFER LEAL MARTÍNEZ, mediante llamada telefónica, a través del número proporcionado y autorizado por el mismo para recibir notificaciones y citaciones (los cuales obran en la carpeta de en sobre cerrado por ser confidenciales, con terminación 5527), siendo que al llamar a dicho número en varias ocasiones mis llamados no fueron atendidos por persona alguna, motivo por el cual no pudo ser realizada la notificación por dicho medido electrónico.." SIC. Finalmente también se fija en los estrados de esta Unidad de Gestión Judicial. De tal suerte; en atención al párrafo primero del artículo 20 Constitucional, el cual dispone que todo proceso penal será acusatorio y oral y se regirá por los principios de publicidad, contradicción, concentración, continuidad e inmediación; esta juzgadora en el ámbito de su competencia, tiene la obligación de promover,

SOLO CONSULTA
SOLO CONSULTA
SOLO CONSULTA

respetar, proteger y garantizar los derechos humanos de conformidad con los principios de universalidad, interdependencia, indivisibilidad y progresividad, por lo que será en audiencia pública en la que se resuelva lo conducente en relación a la REVISIÓN DEL BENEFICIO DE LA SUSPENSIÓN CONDICIONAL DE EJECUCIÓN DE LA PENA DEL QUE ACTUALMENTE GOZA EL SENTENCIADO CRISTOFER LEAL MARTÍNEZ O CRISTOFER LEAL MARTÍNEZ, por lo que con fundamento en los numerales, 1º fracción II, 3 fracción XI, 4, 24, 105 y demás relativos y aplicables de la Ley Nacional de Ejecución Penal, así como 91 del Código Penal para el Distrito Federal (hoy Ciudad de México), tomando en consideración la agenda que se lleva en la Unidad de Gestión Judicial Especializada en Ejecución de Sanciones Penales Dos con sede en el Reclusorio Norte, se señalan las 11:00 HORAS DEL DÍA 28 VEINTIOCHO DE ABRIL DE 2025, EN LA SALA DE AUDIENCIA 009, para que tenga verificativo la misma, lo anterior atento al numeral 4 de la Ley Nacional de Ejecución Penal, la cual será presidida por la Suscrita. Lo anterior bajo el principio de debida diligencia en el servicio y oficiosidad, así como con óptica de derechos humanos, procurando la efectividad en el acceso a la justicia y tutela jurisdiccional efectiva, sin poner en riesgo la salud y vida de persona alguna y, transversalmente, con perspectiva de género, el interés superior de niñas, niños y adolescentes, protección a grupos vulnerables, igualdad y no discriminación, atendiendo lo que contempla el Acuerdo 06-19/2020 modificado por diverso 03-22/2020, ambos emitidos por el Consejo de la Judicatura de la Ciudad de México, en específico el punto 14. En consecuencia y atendiendo la fecha de audiencia antes señalada, es que se ordena notificar el contenido del presente proveído al SENTENCIADO CRISTOFER LEAL MARTÍNEZ O CRISTOFER LEAL MARTÍNEZ, DEFENSA PÚBLICA LICENCIADA INÉS COBOS AGUILAR, ASESOR JURIDICO PÚBLICO y MINISTERIO PÚBLICO LICENCIADA E. GABRIELA OLAGUIBEL HERNÁNDEZ, AGENTE DEL MINISTERIO PÚBLICO; a fin de que se sirvan comparecer el día y hora señalados para la celebración de la audiencia señalada, lo anterior en términos de los artículos 82, 83, 85, 90, 91 y 92 del Código Nacional de Procedimientos Penales, apercibidos los tres últimos mencionados, que para el caso de no hacerlo sin causa justa, se les impondrá una medida de apremio consistente en multa por el equivalente 20 veces la unidad de medida y actualización vigente; lo anterior con fundamento en lo dispuesto por el artículo 104 fracción II inciso b) del Código Nacional de Procedimientos Penales, procediendo a su remplazo, previa intervención de sus superiores jerárquicos. Por lo que respecta al SENTENCIADO CRISTOFER LEAL MARTÍNEZ O CRISTOFER LEAL MARTÍNEZ, se le apercibe para el caso de no presentarse a la audiencia señalada, previa vista al Ministerio Público, se tendría que librar orden de reaprehensión y deberá cumplir la pena privativa de libertad en un centro de reclusión. Y a efecto de agotar todos los medios necesarios para notificar al sentenciado y víctimas, con fundamento en el artículo 82 fracción II del Código Nacional de Procedimientos Penales, se ordena la práctica de la notificación a través de boletín judicial. Para lo anterior, envíese el oficio de estilo al Director General de Anales de Jurisprudencia y Boletín Judicial del Tribunal Superior de Justicia de la Ciudad de México, para que sea publicado el edicto en una sola publicación. Sin perjuicio de lo anterior, se autoriza al notificador de la Unidad Especializada en Ejecución de Sanciones Penales, en su caso utilizar los medios electrónicos para notificar al sentenciado, así como los estrados, en términos del numeral 87 del Código Nacional de Procedimientos Penales, de aplicación supletoria Ahora bien, por lo que respecta a la citación de la Victima Julio Antonio Fonseca Fomboa, a la Audiencia antes referida, no es procedente ordenar la misma, lo anterior atendiendo a que por sentencia de fecha 14 de octubre de 2021, el tópico de la reparación del daño se tuvo por satisfecha, por tanto, a fin de garantizar el derecho a la verdad con el que cuenta la víctima, se ordena que se le haga del conocimiento el resultado de la audiencia que se encuentra señalada en el presente libelo, ello respecto al cumplimiento que ha dado el sentenciado de mérito, no obstante lo anterior, quedan a salvo sus derechos para hacer valer por conducto de su asesor jurídico. Finalmente, gírese oficio al Director Ejecutivo de Control y Seguimiento de Sentenciados en Libertad de la Subsecretaría de Sistema Penitenciario de la Ciudad de México, a fin de que en el término de 5 DÍAS, contados a partir de la recepción del mismo, informe de manera específica, respecto al cumplimento o en su caso incumplimiento del sentenciado CRISTOFER LEAL MARTÍNEZ O CRISTOFER LEAL MARTÍNEZ con motivo del beneficio de la suspensión condicional de ejecución de la pena al cual se encuentra acogido, apercibiéndole que de no hacerlo en el término antes señalado, le será impuesta una medida de apremio consistente en 20 veces la unidad de medida y actualización vigente, en términos del artículo 104 fracción II, inciso b) del Código Nacional del Procedimientos Penales de aplicación supletoria. Una vez que se cuente con dicha información quedará a la vista de las partes, para que realicen las manifestaciones que estimen pertinentes en la audiencia antes señalada. NOTIFÍQUESE EL PRESENTE PROVEÍDO AL SENTENCIADO CRISTOFER LEAL MARTÍNEZ O CRISTOFER LEAL MARTÍNEZ, DEFENSA PÚBLICA LICENCIADA INÉS COBOS AGUILAR, ASESOR JURIDICO PÚBLICO y MINISTERIO PÚBLICO LICENCIADA E. GABRIELA OLAGUIBEL HERNÁNDEZ, AGENTE DEL MINISTERIO PÚBLICO, en términos de los artículos 82 a 89 del Código Nacional de Procedimientos Penales de aplicación supletoria. Así lo proveyó y firma la Licenciada AIMÉ COLORADO PERALTA, Juez de Ejecución de Sanciones Penales en la Ciudad de México..."

28 Sin Costo Carpeta Ejecución EJEC/NTE/2583/2021 Of. EJEC/NTE/843/2025/D

UNIDAD DE GESTIÓN JUDICIAL ESPECIALIZADA EN EJECUCIÓN DE SANCIONES PENALES DOS CON SEDE EN EL RECLUSORIO NORTE
CARPETA DE EJECUCIÓN: EJEC/NTE/0797/2024
CARPETA JUDICIAL: 008/1258/2024
EDICTO No. 446

Sentenciado: JOSÉ CARLOS CRUZ GARCÍA
Delito: CONTRA LA SALUD EN SU MODALIDAD DE NARCOMENUDEO, HIPOTESIS DE COMERCIO EN SU VARIANTE DE VENTA

Se hace del conocimiento a del sentenciado JOSÉ CARLOS CRUZ GARCÍA que por proveído de 26 de Marzo de 2025 se resolvió: "...AUTO DE INICIO. En la Ciudad de México, a 26 de Marzo de 2025. Vista la intervención que brinda el Director de la Unidad de Gestión Judicial Especializada en Ejecución de Sanciones Penales Dos, sede en Reclusorio Norte, previo a proveer en relación a ello, téngase por recibido el oficio número UGJ8/0442/2025-AJO, signado por Licenciado Enrique García Garrido, Juez del Sistema Procesal Penal Acusatorio Adscrito a la Unidad de Gestión Judicial Ocho del Poder Judicial Ocho del Poder Judicial de la Ciudad de México, por medio del cual remite:...Bajo el número EJEC-NTE/0797/2024, esto de acuerdo con lo señalado por el Director de la Unidad de Gestión Judicial Especializada en Ejecución de Sanciones Penales, a través del Sistema de Gestión Judicial Penal...FIJACIÓN DE AUDIENCIA hágasele saber a del sentenciado y a las restantes partes procesales, que se celebrará audiencia para la ejecución de la misma, la cual se ha programado a las 11:00 HORAS DEL DÍA 29 DE ABRIL DE 2025, SALA DE AUDIENCIA 09,... se ordena notificar al Agente del Ministerio Público, a la Defensa, y a del sentenciado, el contenido del presente proveído ...Tomando en consideración que acorde a la información remitida, del sentenciado JOSÉ CARLOS CRUZ GARCÍA, se encuentra gozando de su libertad, se le hace saber que en caso de no pronunciarse en el plazo anteriormente señalado o en su caso en la audiencia fijada, en torno a si desea optar por los mecanismos alternativos a la pena de prisión, que le fue concedido y acreditar los requisitos del numeral 86 y 90 del Código Penal para el Distrito Federal ahora Ciudad de México, se le revocara la libertad de la cual gozan, ordenándose su reaprehensión, lo anterior en estricta observancia al contenido del numeral 102, último párrafo, de la Ley Nacional

SOLO CONSULTA

de ejecución Penal...Debiéndose notificar a los justiciables JOB ISRAEL VERA GONZALEZ, a través de los estrados de la Unidad de Gestión Judicial Número 2, Especializada en Ejecución de Sanciones Penales, así como a través de la publicación de edictos en el Boletín Judicial... ASÍ LO PROVEYÓ Y FIRMA LICENCIADA AIME COLORADO PERALTA, JUEZ DE EJECUCIÓN DEL SISTEMA PENAL ACUSATORIO DE LA CIUDAD DE MÉXICO, DE CONFORMIDAD CON EL ACUERDO 05-22/2019 Y 4-33/2020 EMITIDOS POR EL CONSEJO DE LA JUDICATURA DE LA CIUDAD DE MÉXICO...".
28 Sin Costo Carpeta Ejecución EJEC/NTE/0797/2024 Of. EJEC/NTE/885/2025/RD

UNIDAD DE GESTIÓN JUDICIAL ESPECIALIZADA EN EJECUCIÓN DE SANCIONES PENALES 4
RECLUSORIO NORTE TIPO 2
CARPETA DE EJECUCIÓN: EJEC/NTE4/0038/2025
CARPETA JUDICIAL: 014/1459/2024
EDICTO No. 447

Sentenciados: ALEJANDRO LOPEZ LOPEZ y DYLAN MARTINEZ MENDEZ o DILAN MARTINEZ LOPEZ.
Delito: ROBO CALIFICADO.
En la carpeta de ejecución cita al rubro y relacionada con los sentenciados ALEJANDRO LOPEZ LOPEZ y DYLAN MARTINEZ MENDEZ o DILAN MARTINEZ LOPEZ, se determinó notificar lo siguiente: "...AUTO.- En la Ciudad de México, a 26 de marzo de 2025. Vista la cuenta que antecede, digitalícense y agréguense a la carpeta de ejecución los escritos de cuenta, para que surtan sus efectos legales y en atención a su contenido, en primer término, se le tiene al Licenciado RUYY PÉREZ VARGAS, Defensor Público del Área de Ejecución de Sanciones Penales adscrito a esta unidad (sede Reclusorio Norte), comunicando grosso modo, que no ha logrado tener comunicación con las personas sentenciadas ALEJANDRO LOPEZ LOPEZ y DYLAN MARTINEZ MENDEZ o DILAN MARTINEZ LOPEZ, para brindarles la asesoría correspondiente, desconociendo en consecuencia, las causas de incumplimiento de dichos sentenciados, al medio alterno a la pena de prisión, respecto del cual se encuentran acogidos en el presente asunto. De la misma forma, con los respectivos escritos de cuenta, se le tiene a la Licenciada YEDIDYA ALICIA ESTRELLA BASURTO, Agente del Ministerio Público adscrita a la Fiscalía de Ejecución Penal, desahogando la vista que se le mando dar en autos, planteando la revisión y en su caso la revocación del beneficio penal de la Suspensión Condicional de la Ejecución de la Pena que les fue concedido a los sentenciados ALEJANDRO LOPEZ LOPEZ y DYLAN MARTINEZ MENDEZ o DILAN MARTINEZ LOPEZ, en términos de los artículos 91, 93, 105, 109, 116, 117 y 118 del Código Penal para la Ciudad de México y numerales 1, 2, 3, 4 fracciones XI, XIV, XXI, 9, 11, 14, 15 fracción XI, 23 fracciones y VIII, 25, 100, 120, 121 fracción III, 122, 123 fracción 1, 124 párrafo primero, 125, 126, 127 y 129 de la Ley Nacional de Ejecución Penal, de la misma forma, de conformidad con los numerales 265, 346 y 380 del Código Nacional de Procedimientos Penales, hace referencia a los hechos notorios que integran la carpeta de ejecución que nos ocupa, señalando al respecto que los mismos hacen referencia a hechos notarios e incontrovertidos, derivados de la actividad jurisdiccional y que no son susceptibles de exclusión, las cuales serán incorporadas a través de la lectura, invocando al respecto, los siguientes: "...Sentencia de fecha 14 de enero de 2025, emitida en la carpeta judicial 014/1459/2024, por el Juez de Control del Sistema Procesal Penal Acusatorio de la Ciudad de México, en la cual se impuso la pena privativa de libertad de 02 años 01 mes a los referidos sentenciados, por la comisión del delito de robo calificado, (con violencia moral), en agravio de Cadena Comercial Oxxo S. A. de C. V. Auto de fecha 13 de febrero de 2025, mediante la cual dichos justiciables, previo cumplimiento de los requisitos establecidos en el numeral 90 del Código Penal y la exhibición del billete de depósito correspondiente, se les tuvo por acogidos al Beneficio de la Suspensión Condicional de la Ejecución de la Pena. Oficio EJEC-NTE-4/___/2025-B de fecha 13 de febrero de 2025 dirigido a la Dirección Ejecutiva de Control y Seguimiento de Sentenciado en Libertad de la Subsecretaria del Sistema Penitenciario de la Ciudad de México, oficio para poner a disposición al sentenciado a DYLAN MARTÍNEZ MÉNDEZ o DILAN MARTÍNEZ LÓPEZ de la Autoridad que se encargaría de la vigilancia del beneficio de la suspensión condicional de la ejecución de la pena, mismo que recibió el sentenciado, estampando "recibí oficio original," esto de puño y letra, contando con 05 cinco días para presentarse ante dicha autoridad y efectuar su trámite de alta. Oficio EJEC-NTE-4/___/2025-B fecha 13 de febrero de 2025 dirigido a la Dirección Ejecutiva de Control y Seguimiento de Sentenciado en Libertad de la Subsecretaria del Sistema Penitenciario de la Ciudad de México, oficio para poner a disposición al sentenciado ALEJANDRO LÓPEZ LÓPEZ de la Autoridad que se encargaría de la vigilancia del beneficio de la suspensión condicional de la ejecución de la pena, mismo que recibió el sentenciado, estampando "recibí oficio, Nombre Alejando Lopez Lopez fecha 13-02-25 y firma" esto de puño y letra, contando con 05 cinco días para presentarse ante dicha autoridad y efectuar su trámite de alta. Oficio SSC/SSP/DRPVN/SJ/UGAM1/0868/2025 de fecha 14 de febrero de 2024 signado por el Subdirector Jurídico del Reclusorio Preventivo Varonil Norte de la Ciudad de México, mediante el cual informa que cada uno de los referidos sentenciados, obtuvo su libertad el día 13 de febrero de 2025. Audiencia de formalización de beneficio de la suspensión condicional de la ejecución de la pena de ejecución de fecha 24 de febrero de 2025. Oficio SSC/SSP/DECySSLSP/SCCySEMEyPPB/2454/2025 de fecha 04 de marzo de 2025 signado por el Subdirector de la Coordinación de Control y Seguimiento a Externados, Monitoreo Electrónico y Presentaciones Personales, mediante el cual informa que después de una búsqueda en medios electrónicos y los libros de gobierno de esa Subdirección, se desprende que no existe registro que indique que el sentenciado DYLAN MARTÍNEZ MÉNDEZ o DILAN MARTÍNEZ LÓPEZ se presentó a realizar su trámite de alta. Oficio EJEC-SUL/MON/479/2025 de fecha 19 de febrero de 2025 signado por la Juez de Ejecución del Sistema Penal de la Ciudad de México, mediante el cual informa que en la carpeta de ejecución EJEC-SUL/1247/2027 es seguida en contra de Luis Alejandro Vázquez Escobedo por el delito de robo calificado, siendo que mediante sentencia dictada el 26 de octubre de 2023 se encontró penalmente responsable a Luis Alejandro Velázquez Escobedo por el delito de robo calificado por hechos ocurridos el 25 de marzo de 2023, imponiéndole una pena privativa de libertad de 04 años 10 meses 15 días se le concedió sustitutivo penal de Tratamiento en Libertad y el beneficio de la suspensión condicional de la ejecución de la pena, siendo que adquirió firmeza el 09 de noviembre de 2023 y en audiencia de 21 de marzo de 2024 se tuvo por acogido al sustitutivo penal de Tratamiento en Libertad, sin que se estableciera fecha de compurga, remitiendo la reseña 844 de fecha 23 de noviembre de 2023 de la cual se aprecian que los rasgos fisionómicos de Luis Alejandro Vázquez Escobedo coinciden con el sentenciado ALEJANDRO LÓPEZ LÓPEZ los cuales se aprecian de la reseña 73 de fecha 05 de febrero de 2025 misma que obra en la carpeta en que se actúa por lo cual se advierte que dicho sentenciado registra cambio de nombre. Petición y manifestaciones que se tienen por realizadas para los efectos legales a que haya lugar, por lo que en atención a la misma, no obstante de que no existe regulación en específico para el trámite que habrá de observarse respecto del planteamiento ministerial, al respecto el artículo 120 de la Ley Nacional de ejecución penal, prevé que las acciones que se plantean ante el juez de ejecución se sustancian conforme los principios del sistema adversarial y oral, motivo por el cual, se ADMITE A TRÁMITE LA ACCIÓN planteada por el Agente del Ministerio Público en relación a la revisión del beneficio penal de la Suspensión Condicional de la Ejecución de la Pena por parte de los

SOLO CONSULTA

sentenciados ALEJANDRO LOPEZ LOPEZ y DYLAN MARTINEZ MENDEZ o DILAN MARTINEZ LOPEZ, lo anterior, sin soslayar el hecho de que los jueces de ejecución conocerán de las controversias relacionadas con la duración, modificación y extinción de las penas, siendo evidente que el beneficio penal que pretende sea revocado constituye un medio para extinguir la pena privativa de libertad, tal como en forma expresa lo determinan los artículos 91 y 93, ambos del Código Penal vigente para la Ciudad de México... En consecuencia, se ordena correr traslado de la solicitud hecha por el promovente, a los sentenciados ALEJANDRO LOPEZ LOPEZ y DYLAN MARTINEZ MENDEZ o DILAN MARTINEZ LOPEZ y a su defensa, para que dentro del plazo de 5 cinco días hábiles contados a partir del día siguiente a su notificación, contesten la acción pretendida por el agente del Ministerio Público y ofrezcan los medios de prueba que estimen pertinentes; sin ser necesario dar intervención a la víctima ni al asesor jurídico, en atención a que la controversia planteada por la Representación Social, no se encuentra relacionada con la Reparación del Daño (se tuvo por satisfecha), como tampoco afecta de manera directa o indirecta el derecho al esclarecimiento de los hechos y a la Justicia, esto, de conformidad con el numeral 121, fracción VI de la Ley de la Materia; precisando que para el caso de que las partes a notificar ofrezcan testigos, deberán indicar el nombre, domicilio y lugar donde podrán ser citados, así como el objeto sobre el cual versará su testimonio; apercibidos que para el caso de que fenezca el plazo concedido a dichas partes (con o sin desahogo de la misma), se fijará fecha para la celebración de la audiencia, a que alude el último numeral mencionado; para lo cual se instruye a la Unidad de Gestión Judicial para que en el momento procesal respectivo, brinde la intervención que legalmente compete al Órgano Jurisdiccional encargado de conocer la carpeta de ejecución en que se actúa, lo anterior, con fundamento al numeral 25 fracción II de la Ley de la materia... En mérito de lo antes ordenado y con apoyo en los artículos 82, 83 y demás aplicables del Código Nacional de Procedimientos Penales, notifíquese a la Agente del Ministerio Público Licenciada Yedidya Alicia Estrella Basurto, a la Defensa y a los sentenciados ALEJANDRO LOPEZ LOPEZ y DYLAN MARTINEZ MENDEZ o DILAN MARTINEZ LOPEZ, previendo además que a la Representación Social deberá ser de manera inmediata sin que pueda exceder del término de veinticuatro horas, con fundamento en el artículo 123 de la multicitada Ley de aplicación Nacional, para los efectos legales conducentes. En ese sentido, para la notificación a los referidos sentenciados del presente proveído, se ordena que la misma sea en los medios señalados para tales efectos, a excepción del domicilio, en atención a que se informó que Alejandro López López no vive en el que aportó y no fue posible localizar el proporcionado por Dylan Martínez Méndez o Dilan Martínez López, por lo que tal gestión se realizará mediante los estrados de la Unidad de Gestión Judicial Especializada de la adscripción y a través de Edicto publicado en el Boletín Judicial de la Ciudad de México en una sola ocasión; lo anterior, a fin de atender lo dispuesto por los artículos 82, 83 y demás relativos y aplicables del Código Nacional de Procedimientos Penales. Así lo proveyó y firma el Licenciado OSCAR GONZÁLEZ BERNARDO, Juez Penal Especializado en Ejecución de Sanciones Penales..." Edicto que por ser su competencia se encuentra debidamente firmado por el suscrito, publicación que agradeceré se sirva realizar en el Boletín Judicial por única ocasión; lo anterior con fundamento en lo dispuesto por el artículo 82 fracción II del Código Nacional de Procedimientos Penales.

EL JUEZ PENAL ESPECIALIZADO EN EJECUCIÓN DE SANCIONES PENALES DE LA CIUDAD DE MÉXICO
LIC. ÓSCAR GONZÁLEZ BERNARDO
(FIRMA JUDICIAL)
28 Sin Costo Carpeta Ejecución EJEC/NTE4/0038/2025
Of. EJEC/NTE4/833/2025/B

UNIDAD DE GESTIÓN JUDICIAL ESPECIALIZADA EN EJECUCIÓN DE SANCIONES PENALES DOS CON SEDE EN EL RECLUSORIO NORTE
CARPETA DE EJECUCIÓN: EJEC/NTE4/0776/2023
CARPETA JUDICIAL: 008/0376/2023
EDICTO No. 448

Sentenciados: MARIO PEREZ GONZALEZ y EMILIO GABRIEL PICAZO FLORES.
Delito: CONTRA LA SALUD EN SU MODALIDAD DE NARCOMENUDEO BAJO LA HIPOTESIS DE COMERCIO EN SU VARIANTE DE VENTA PARA EL PRIMERO Y COMPRA PARA EL SEGUNDO

En la carpeta de ejecución cita al rubro y relacionada con los sentenciados MARIO PEREZ GONZALEZ y EMILIO GABRIEL PICAZO FLORES, se determinó notificar el proveído de fecha 11 de marzo del 2025, al tenor siguiente: "...AUTO. - Ciudad de México, a 11 de marzo de 2025. Visto el contenido de la cuenta que antecede, se tienen por recibido el oficio y anexo de cuenta, por lo que digitalícense y agréguense a sus autos para que obre como corresponde y surtan los efectos legales a los que haya lugar, lo anterior con fundamento en el artículo 105 fracción XII de la Ley Nacional de Ejecución Penal. En ese sentido, se le tiene al Subdirector de Control de Depósito de Bienes, Valores y Armas, de la Fiscalía General de Justicia de la Ciudad de México Efraín Espinosa Correa, remitiendo copia del oficio 705/100/120/103/2025-02 de fecha 04 de febrero del presente año, mediante el cual se informa al Director de Administración de Bienes Decomisados y Abandonados del Tribunal Superior de Justicia de la Ciudad de México, que el numerario consistente en $50.00 (cincuenta pesos 00/100 m.n.), relacionado con la carpeta de investigación CI-FIDN/ACD/UI-3 C/D/00213/03-2023, se encuentra a su disposición, para los efectos legales procedentes, así como designe personal de esa Dirección, para hacer la entrega formal y material del numerario en comento. Por lo que, se tiene por recibida la información remitida por la autoridad ante citada; en consecuencia, se da por cumplido lo ordenado y se deja sin efecto el apercibimiento decretado; lo anterior en términos de los artículos 8 y 25 fracción II y X de la Ley Nacional de Ejecución Penal. Por otra parte y en atención al estado que guarda la presente carpeta que nos ocupa, se desprende que el plazo concedido para acreditar la propiedad de la cantidad de $300.00 (trescientos pesos 00/100 M.N), ha transcurrido en exceso, el cual se encuentran relacionadas con la carpeta de investigación CI-FIDN/ACD/UI-3 C/D/00213/03-2023, sin que al día de la fecha dicha se hayan presentado en esta sede judicial a fin de acreditar la propiedad de dicho numerario, por lo anterior, dicho termino ha fenecido; en consecuencia, se declara que el mismo HA CAUSADO ABANDONO y se ordena su Aprovechamiento en favor de la Procuración y Administración Justicia ambos de la Ciudad de México, en términos de los que establece el artículo 55 párrafo del Código Penal. [...] Notifíquese el presente proveído, al Agente del Ministerio Público Licenciado Oliver German Madariaga Sánchez, a la Defensa y a los sentenciados MARIO PEREZ GONZALEZ y EMILIO GABRIEL PICAZO FLORES y al propietario o propietarios de la cantidad de $300.00 (TRESCIENTOS PESOS 00/100 M.N) (éste último por estrados y edictos), de conformidad con los artículos 82 a 89 del Código Nacional de Procedimientos Penales de aplicación supletoria. ASÍ LO PROVEYÓ Y FIRMA EL LICENCIADO OSCAR GONZÁLEZ BERNARDO, JUEZ PENAL ESPECIALIZADO EN EJECUCIÓN DE SANCIONES PENALES DE LA CIUDAD DE MÉXICO. (Firma Judicial) ..." Edicto que por ser su competencia se encuentra debidamente firmado por el suscrito, publicación que agradeceré se sirva realizar en el Boletín Judicial por única ocasión; lo anterior con fundamento en lo dispuesto por el artículo 82 fracción II del Código Nacional de Procedimientos Penales.

EL JUEZ PENAL ESPECIALIZADO EN EJECUCIÓN DE SANCIONES
PENALES DE LA CIUDAD DE MÉXICO
LICENCIADO ÓSCAR GONZÁLEZ BERNARDO
(Firma Judicial)
28 Sin Costo Carpeta Ejecución EJEC/NTE4/0776/2023
Of. EJEC/NTE4/831/2025/B

SOLO CONSULTA
SOLO CONSULTA
SOLO CONSULTA

TRIBUNAL SUPERIOR DE JUSTICIA DE LA CIUDAD DE MÉXICO
OFICIALÍA MAYOR
DIRECCIÓN EJECUTIVA DE PLANEACIÓN

MANUAL DE PROCEDIMIENTOS DEL INSTITUTO DE SERVICIOS PERICIALES Y CIENCIAS FORENSES

FEBRERO 2025

CONTROL DE EMISIÓN		
Clave del área	Acuerdo	Fecha de Autorización
TSJ-AP01	07-08/2025	05/03/2025

PJCDMX PODER JUDICIAL CIUDAD DE MÉXICO

MANUAL DE PROCEDIMIENTOS

ÍNDICE

CONTENIDO

		Página
I.	Presentación	1
II.	Listado de procedimientos	3
III.	Procedimientos	6
	1. Nombre	
	2. Objetivo general	
	3. Políticas y normas de operación	
	4. Descripción de actividades	
	5. Diagrama de flujo	
	6. Formatos	
IV.	Validación y autorización	

I. PRESENTACIÓN

El presente Manual de Procedimientos del Instituto de Servicios Periciales y Ciencias Forenses, tiene como propósito consignar en un solo documento, de forma ordenada y sistemática, la información que describe con precisión las actividades que desarrollan en el área, para alcanzar los objetivos y metas establecidas.

De manera particular, se constituye como un instrumento de apoyo administrativo, en el que se presenta de forma esquemática y gráfica las actividades, los responsables de su ejecución, documentos de apoyo y/o sistemas informáticos, así como los formatos que en su caso utilizan las personas servidoras públicas que conforman el Instituto.

Es también, una herramienta de trabajo y consulta para las personas servidoras públicas, al servir como una referencia obligada para lograr el aprovechamiento de los recursos y el desarrollo de las funciones encomendadas.

En este contexto, los capítulos que conforman el Manual de Procedimientos y de los cuales se presentan una breve descripción, son los siguientes:

Presentación:	Explica el contenido del manual, su utilidad, así como los fines y propósitos generales.
Listado de Procedimientos:	Relaciona en orden progresivo el nombre de cada uno de los procedimientos que integran el presente manual.
Procedimientos:	Conjunto de procedimientos que realiza el área, conteniendo en cada uno, los apartados de nombre, objetivo general, políticas y normas de operación,

descripción de actividades, diagrama de flujo, y en su caso, formatos.

Validación y autorización: Contiene los nombres y cargos de las y los funcionarios que elaboran, validan y dan el visto bueno al manual, así como la autorización por parte de las y los integrantes del Pleno Consejo de la Judicatura de la Ciudad de México.

Cabe señalar que, la elaboración del presente documento, se realizó con la participación del personal que integra el Instituto, contando con la asesoría y apoyo técnico de la Dirección Ejecutiva de Planeación.

Finalmente, se destaca que la utilidad de un Manual de Procedimientos, radica en la veracidad y oportunidad de la información que contiene, por lo que su actualización futura, total o parcial, a través de revisiones periódicas, resulta indispensable; principalmente cuando se efectúen procesos de reingeniería o modernización administrativa.

II. LISTADO DE PROCEDIMIENTOS

Procedimientos		
No.	**Nombre**	**Clave**
1	Ingreso y egreso de cadáveres y/o segmentos corporales, así como la recepción de documentos para apertura de expedientes.	ISPCF-001
2	Integración y actualización de los expedientes.	ISPCF-002
3	Expedición de copias autorizadas a las o los familiares y/o testigos de identidad.	ISPCF-003
4	Préstamo de expedientes a las áreas del Instituto para consulta.	ISPCF-004
5	Reposición y/o restitución de documentos y/o expedientes no localizados de la Jefatura de Unidad Departamental de Servicios de Tanatología.	ISPCF-005
6	Entrega de documentación a las Fiscalías Desconcentradas de cada Alcaldía, a las Fiscalías Especializadas o Autoridad competente relacionada con los cadáveres ingresados al Instituto de Servicios Periciales y Ciencias Forenses (ISPCF).	ISPCF-006
7	Expedición de copias autorizadas a la Autoridad competente y/o Dependencia Gubernamental.	ISPCF-007
8	Trámite para el traslado y envío de cadáveres al Panteón Dolores.	ISPCF-008
9	Entrega de cadáveres solicitados con fines de docencia por las diversas Instituciones Educativas de medicina.	ISPCF-009
10	Práctica de Necropsia.	ISPCF-010
11	Estudios Histopatológicos.	ISPCF-011
12	Apoyo Institucional a Autoridades competentes para la búsqueda de personas extraviadas o ausentes.	ISPCF-012
13	Atención al público que acude a identificar cadáveres desconocidos.	ISPCF-013
14	Estudios y análisis biológicos de los cadáveres desconocidos, así como a extremidades cefálicas, pélvicas y restos óseos.	ISPCF-014
15	Atención a solicitudes de estudios de paternidad y filiación solicitados por la Autoridad competente.	ISPCF-015

PJCDMX PODER JUDICIAL CIUDAD DE MÉXICO

MANUAL DE PROCEDIMIENTOS

LISTADO DE PROCEDIMIENTOS

Procedimientos		
No.	**Nombre**	**Clave**
16	Atención a los estudios de confronta solicitados por la Autoridad competente.	ISPCF-016
17	Estudios Químico-Toxicológicos en muestras biológicas, solicitadas por Instancias Judiciales.	ISPCF-017
18	Estudios Químico-Toxicológicos en muestras biológicas, solicitados por Instancias No Judiciales.	ISPCF-018
19	Estudios Químico-Toxicológicos en cadáveres o fragmentos corporales.	ISPCF-019
20	Valoraciones Médico Legales.	ISPCF-020
21	Valoraciones Psiquiátricas.	ISPCF-021
22	Programación de clases para grupos de medicina forense y ciencias auxiliares.	ISPCF-022
23	Programación de práctica de disección.	ISPCF-023
24	Programación de visita para presenciar una práctica de necropsia.	ISPCF-024
25	Aprobación para realizar Proyectos de investigación en el Instituto de Servicio Periciales y Ciencias Forenses.	ISPCF-025
26	Canalización de personas prestadoras de servicio social y prácticas profesionales.	ISPCF-026
27	Renovación del Certificado de “Calidad Ambiental” ante la Procuraduría Federal de Protección al Ambiente (PROFEPA).	ISPCF-027
28	Renovación de la Licencia Ambiental Única de la Ciudad de México (LAUCDMX).	ISPCF-028
29	Recolección de residuos peligrosos biológico-infecciosos (RPBI) en el Instituto de Servicios Periciales y Ciencias Forenses.	ISPCF-029
30	Tratamiento de aguas residuales generadas por el Instituto de Servicios Periciales y Ciencias Forenses.	ISPCF-030
31	Estudios de ADN para la identificación de cadáveres desconocidos o restos humanos.	ISPCF-031

PJCDMX PODER JUDICIAL CIUDAD DE MÉXICO

MANUAL DE PROCEDIMIENTOS

LISTADO DE PROCEDIMIENTOS

Procedimientos		
No.	**Nombre**	**Clave**
32	Preparación y embalaje de cadáveres en calidad de desconocidos/as o sin disponente para su envío a la fosa común del panteón civil dolores.	ISPCF-032

III. PROCEDIMIENTOS

PJCDMX PODER JUDICIAL CIUDAD DE MÉXICO

MANUAL DE PROCEDIMIENTOS

PROCEDIMIENTOS

Procedimiento: ISPCF-001	Ingreso y egreso de cadáveres y/o segmentos corporales, así como la recepción de documentos para apertura de expedientes.
Objetivo general:	Efectuar la revisión de la documental para proceder al ingreso y egreso de cadáveres y/o segmentos corporales, así como la integración del expediente de estos, ya sean identificados o desconocidos, que se reciban para la práctica de necropsia en las instalaciones del Instituto de Servicios Periciales y Ciencias Forenses (ISPCF).
Políticas y normas de operación:	

1. El área de relaciones públicas, dependiente de la Jefatura de la Unidad Departamental de Servicios de Tanatología, no recibirá documentos enviados por la autoridad competente, en caso de:
   - No presentar carpeta de investigación o que la misma contenga errores en su nomenclatura y no coincida con el resto de la documental.
   - Presentar errores en el nombre del cadáver, en la edad o sexo; y que no corresponda con todos los documentos anexos a la carpeta de investigación.
   - Que presente tachaduras, enmendaduras o información ilegible.
   - Que el documento se encuentre mutilado o roto.
   - Que no cuente con la firma y sello correspondiente del responsable de la Fiscalía.

2. Cuando el cadáver o segmento corporal se encuentre en proceso de Ingreso y/o Egreso, el personal del área de relaciones públicas dependiente de la Jefatura de la Unidad Departamental de Servicios de Tanatología del ISPCF, no podrá retirarse de sus labores hasta agotar los medios necesarios para concluir el proceso de llenado del registro de ingresos y egresos de cadáveres en la base de datos.

3. En caso de no concluir el proceso de ingreso y/o egreso de cadáveres, de ser necesario, el turno siguiente deberá darle seguimiento.

4. En caso de requerirse alguna corrección en el llenado del registro de ingresos y egresos de cadáveres y/o indicio biológico (restos humanos), deberá hacerse del conocimiento de la persona Titular de la Jefatura de Unidad Departamental de Servicios de Tanatología, especificando la causa y deberá ser autorizada por la Dirección General y/o la Subdirección de Tanatología a fin de darle la continuidad necesaria.

5. En caso de que la documentación no coincida con la del cadáver o indicio biológico (restos humanos); o se encuentre incompleta y que estén a disposición de sus familiares y/o testigos de identidad, éste se recibirá en las instalaciones de este Instituto en calidad de resguardo, sin ejecutarse ningún estudio hasta que cumpla con lo requerido, por lo que se deberá requisitar y anexar a los documentales el “Consentimiento informado para Resguardo de Cadáveres” autorizado por el Pleno Consejo de la Judicatura de la Ciudad de México.

6. En caso de que la documentación no coincida con el cadáver o indicio biológico (restos humanos); o se encuentre incompleta y que sean trasladados por el personal de la Fiscalía General de Justicia de la Ciudad de México por no contar con disponentes, éste se recibirá en las instalaciones de este Instituto en calidad de resguardo, sin ejecutarse ningún estudio hasta que cumpla con lo requerido, por lo que se deberá requisitar y anexar el “Formato de Entrega – Recepción de Indicios Biológicos (cadáveres, restos óseos u otros)”

7. El legajo de documentos para el ingreso y/o egreso de cadáveres se encuentra integrado por los siguientes:
    - Formato (ISPCF-31) “Contenido de Expediente”.
    - Solicitud de práctica de necropsia.

- Oficio de entrega de cadáver.
- Copia certificada de la Carpeta de Investigación
- Resumen clínico (en caso necesario).
- Certificado médico de cadáver, feto o segmento de la Secretaría de Salud y/o de la Fiscalía General de Justicia, ambas de la Ciudad de México.
- Cadena de custodia del cadáver debidamente requisitada, sellada por la autoridad ministerial correspondiente y con identificaciones del personal que interviene en la misma (para firma de la o el perito médico forense responsable de practicar la necropsia).
- Formato de “Consentimiento informado para resguardo de cadáveres” (ISPCF-01), en caso de contar con familiares o el Formato de “Entrega – Recepción de indicios biológicos (cadáveres, restos óseos u otros)” (ISPCF-02), en caso de no contar con disponentes, trasladados por la personal de la Fiscalía General de Justicia de la Ciudad de México.

8. Para que los familiares realicen el trámite de Acta de Defunción ante la Oficina del Registro Civil, se les entregarán los siguientes documentos:
   - Solicitud de práctica de necropsia
   - Oficio de entrega de cadáver
   - Certificado médico de cadáver, feto o segmento de la Secretaría de Salud y/o de la Fiscalía General de Justicia, ambas de la Ciudad de México.
   - Certificado de Defunción

No.	Área.	Descripción de la actividad.	Documentos y/o sistemas de apoyo.
1	Fiscalía General de Justicia de la Ciudad de México o Agencia Funeraria	Entrega tres tantos de los documentos relacionados con el cadáver y/o indicio biológico (restos humanos) que ingresa para práctica de necropsia y una copia certificada de la Carpeta de Investigación.	
2	Jefatura de Unidad Departamental de Servicios de Tanatología (Área de relaciones públicas)	Recibe documentos y verifica que se refieran al mismo cadáver y/o indicio biológico (restos humanos).	
3		Acude en compañía del personal de la Coordinación Territorial de la Fiscalía General de Justicia de la Ciudad de México o personal de agencias funerarias, al área de recepción de cadáveres para corroborar que la documentación corresponda con el cadáver y/o indicio biológico ingresado. **¿La información coincide con la del cadáver y/o indicio biológico ingresado?** **No.** Continúa en la actividad no.4 **Si.** Continúa en la actividad no.5	
4		Recibe el cadáver y/o indicio biológico (restos humanos) en calidad de resguardo, sin ejecutarse ningún estudio hasta que cumpla con lo requerido, requisitando el formato “Consentimiento informado para resguardo de cadáveres” (ISPCF-01) o el formato “Entrega – Recepción de indicios biológicos (cadáveres, restos óseos u otros)” (ISPCF-02), según sea el caso. (Regresa a la actividad no. 1)	• ISPCF-01 • ISPCF-02

No.	Área.	Descripción de la actividad.	Documentos y/o sistemas de apoyo.
5	Jefatura de Unidad Departamental de Servicios de Tanatología (Área de relaciones públicas)	Elabora el formato "Etiqueta de Identidad" (ISPCF-04) y entrega a la Fiscalía General de Justicia de la Ciudad de México o Agencia Funeraria, para su colocación en el cadáver.	• ISPCF-04
6	Fiscalía General de Justicia de la Ciudad de México o Agencia Funeraria.	Recibe formato "Etiqueta de Identidad" (ISPCF-04) y coloca en el primer dedo del pie derecho del cadáver o en algún extremo del indicio biológico.	
7	Jefatura de Unidad Departamental de Servicios de Tanatología (Área de relaciones públicas)	Captura en el Sistema autorizado por el Pleno del Consejo la información correspondiente al cadáver y/o indicio biológico (restos humanos) y asigna número de expediente del Instituto de Servicios Periciales y Ciencias Forenses.	• Sistema
8		Separa un original de la solicitud de práctica de necropsia, de la solicitud de entrega de cadáver, del certificado médico de cadáver, y/o indicio biológico de la Secretaría de Salud y/o de la Fiscalía General de Justicia, ambas de la Ciudad de México, copia del resumen clínico (si existe) y copia certificada de la Carpeta de Investigación, para conformar legajo de documentos.	
9		Requisita y anexa formato "Contenido de Expediente" (ISPCF-31) para formar el legajo de documentos.	• ISPCF-31
10		Entrega legajo de documentos del cadáver y formato "Contenido de Expediente" (ISPCF-31) a la o el Perito Médico Forense que realizará el procedimiento denominado "Practica de necropsia" (ISPCF-010).	

No.	Área.	Descripción de la actividad.	Documentos y/o sistemas de apoyo.
11 12	Jefatura de Unidad Departamental de Anfiteatro y Patología (Perito(a) Médico(a) Forense)	Recibe legajo de documentos, firma el formato “Contenido de Expediente” (ISPCF-31) y se traslada al anfiteatro para comenzar el procedimiento denominado “Practica de necropsia”. Concluido el procedimiento de necropsia, entrega a la Jefatura de Unidad Departamental de Servicios de Tanatología (área de transcripción de peritajes) el “Formato de Trabajo de Necropsia Médico-Legal” (ISPCF-07) junto con el legajo de documentos y el formato “Contenido de Expediente” (ISPCF-31) para su transcripción.	
13	Jefatura de Unidad Departamental de Servicios de Tanatología (Área de transcripción de peritajes)	Recibe el “Formato de Trabajo de Necropsia Médico-Legal” (ISPCF-07) para transcripción del dictamen respectivo, junto con el legajo de documentos y el formato “Contenido de Expediente” (ISPCF-31).	
14	Jefatura de Unidad Departamental de Anfiteatro y Patología (Perito(a) Médico(a) Forense)	Informa la causa de muerte al personal designado para recepción de documentación de cadáveres y firma el Certificado de Defunción al personal designado para recepción de documentación de cadáveres.	• Certificado de Defunción
15	Jefatura de Unidad Departamental de Servicios de Tanatología (Área de relaciones públicas)	Requisita el formato “Admisión/Entrega de Documentación /Cadáver” (ISPCF-08) y el Certificado de Defunción de la Secretaría de Salud.	• ISPCF-08 • Certificado de Defunción.

No.	Área.	Descripción de la actividad.	Documentos y/o sistemas de apoyo.
16	Jefatura de Unidad Departamental de Servicios de Tanatología (Área de relaciones públicas)	Solicita a los familiares firma de recibido en el formato “Admisión/Entrega de Documentación /Cadáver” (ISPCF-08) para la entrega del cadáver y/o indicio biológico (restos humanos); así como los documentos necesarios para realizar el egreso del cadáver.	
17	Familiares y/o testigos de identidad	Firma de recibido en el formato “Admisión/Entrega de Documentación /Cadáver” (ISPCF-08), recibe documentos y realiza el egreso del cadáver y/o indicio biológico (restos humanos).	
18	Jefatura de Unidad Departamental de Anfiteatro y Patología (Perito(a) Médico(a) Forense)	Recibe el legajo de documentos con el formato “Contenido de expediente” (ISPCF-31) y el formato “Formato de Trabajo de Necropsia Médico-Legal” (ISPCF-07) y el Dictamen de Necropsia para para revisión y firma. **¿Hay errores en la captura?** **Sí.** Continúa en la actividad no. 19 **No.** Continua en la actividad no. 21	
19		Informa de los errores y devuelve a la Jefatura de Unidad Departamental de Servicios de Tanatología (área de transcripción de peritajes) el legajo de documentos con el formato “Contenido de Expediente” (ISPCF-31) y el “Formato de Trabajo de Necropsia Médico-Legal” (ISPCF-07) y el peritaje de la necropsia para corrección.	

No.	Área.	Descripción de la actividad.	Documentos y/o sistemas de apoyo.
20	Jefatura de Unidad Departamental de Servicios de Tanatología (Área de transcripción de peritajes)	Recibe legajo de documentos, con el “Formato de Trabajo de Necropsia Médico-Legal” (ISPCF-07), el “Contenido de Expediente” (ISPCF-31) y realiza la corrección del dictamen de necropsia.	
21	Jefatura de Unidad Departamental de Anfiteatro y Patología (Perito(a) Médico(a) Forense)	Firma el legajo de documentos junto con el formato “Contenido de Expediente” (ISPCF-31) y el formato “Formato de Trabajo de Necropsia Médico-Legal” (ISPCF-07) y envía a la Jefatura de Unidad Departamental de Servicios de Tanatología.	
22	Jefatura de Unidad Departamental de Servicios de Tanatología (Área de transcripción de peritajes)	Recibe legajo de documentos, con el “Formato de Trabajo de Necropsia Médico-Legal” (ISPCF-07), el “Contenido de Expediente” (ISPCF-31) y el peritaje de la necropsia corregido para entregar a la Jefatura de Unidad Departamental de Servicios de Tanatología (área de archivo) con el “Formato Relación de Legajos de Documentos para Integrar Peritajes de Necropsia” (ISPCF-32) al término de su jornada laboral para efectuar la integración de expedientes.	
23	Jefatura de Unidad Departamental de Servicios de Tanatología (Área de archivo)	Revisa que los legajos de documento con el peritaje de necropsia correspondan al “Formato Relación de Legajos de Documentos para Integrar Peritajes de Necropsia” (ISPCF-32) y firma de recibido.	
24		Integra a cada legajo de documentos el Dictamen de Necropsia en original.	
25		Actualiza los datos del Formato “Contenido de Expediente” (ISPCF-31), genera el expediente y archiva.	

FIN DEL PROCEDIMIENTO

PJCDMX PODER JUDICIAL CIUDAD DE MÉXICO

MANUAL DE PROCEDIMIENTOS

PROCEDIMIENTOS

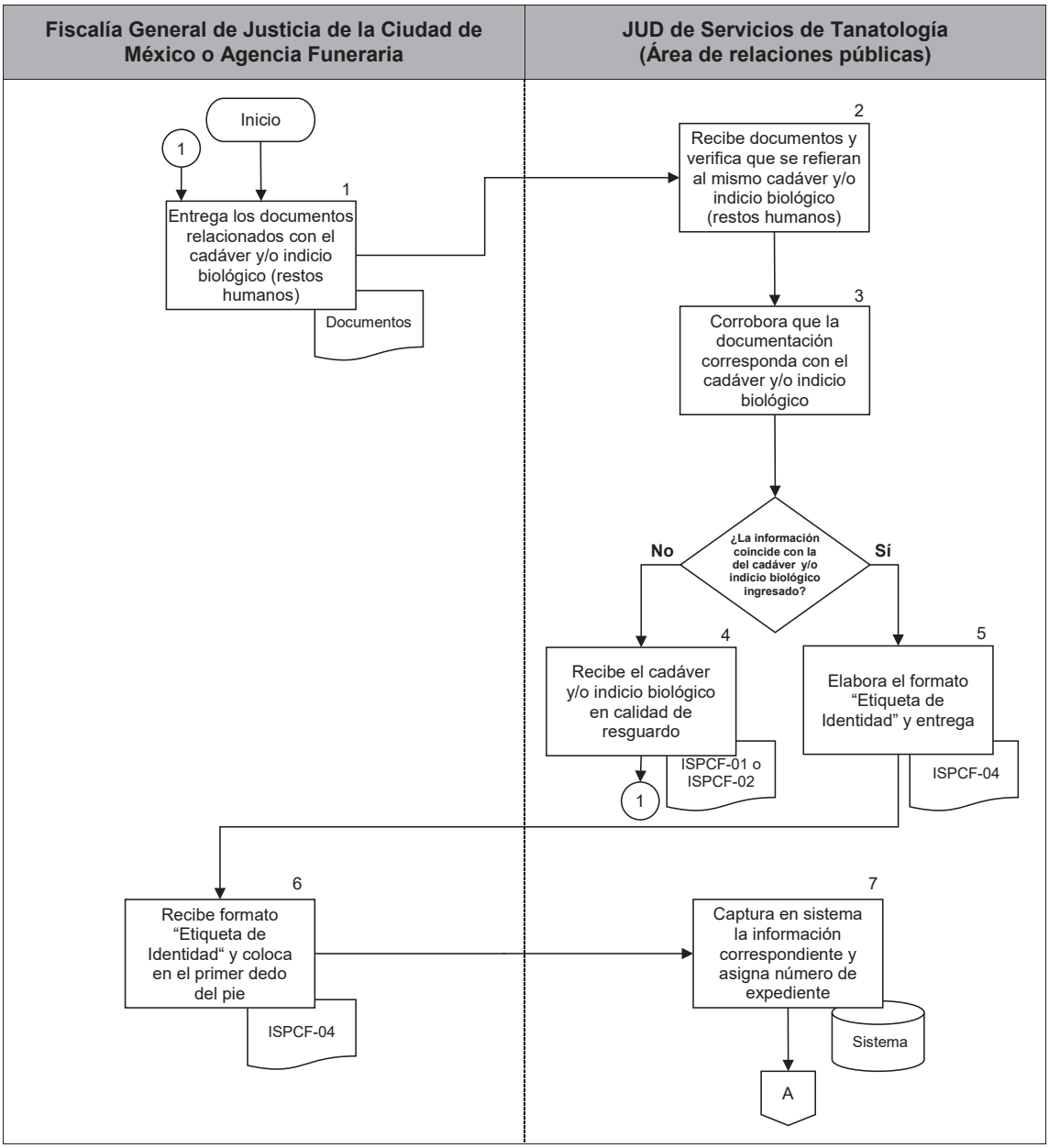

PJCDMX PODER JUDICIAL CIUDAD DE MÉXICO

MANUAL DE PROCEDIMIENTOS

PROCEDIMIENTOS

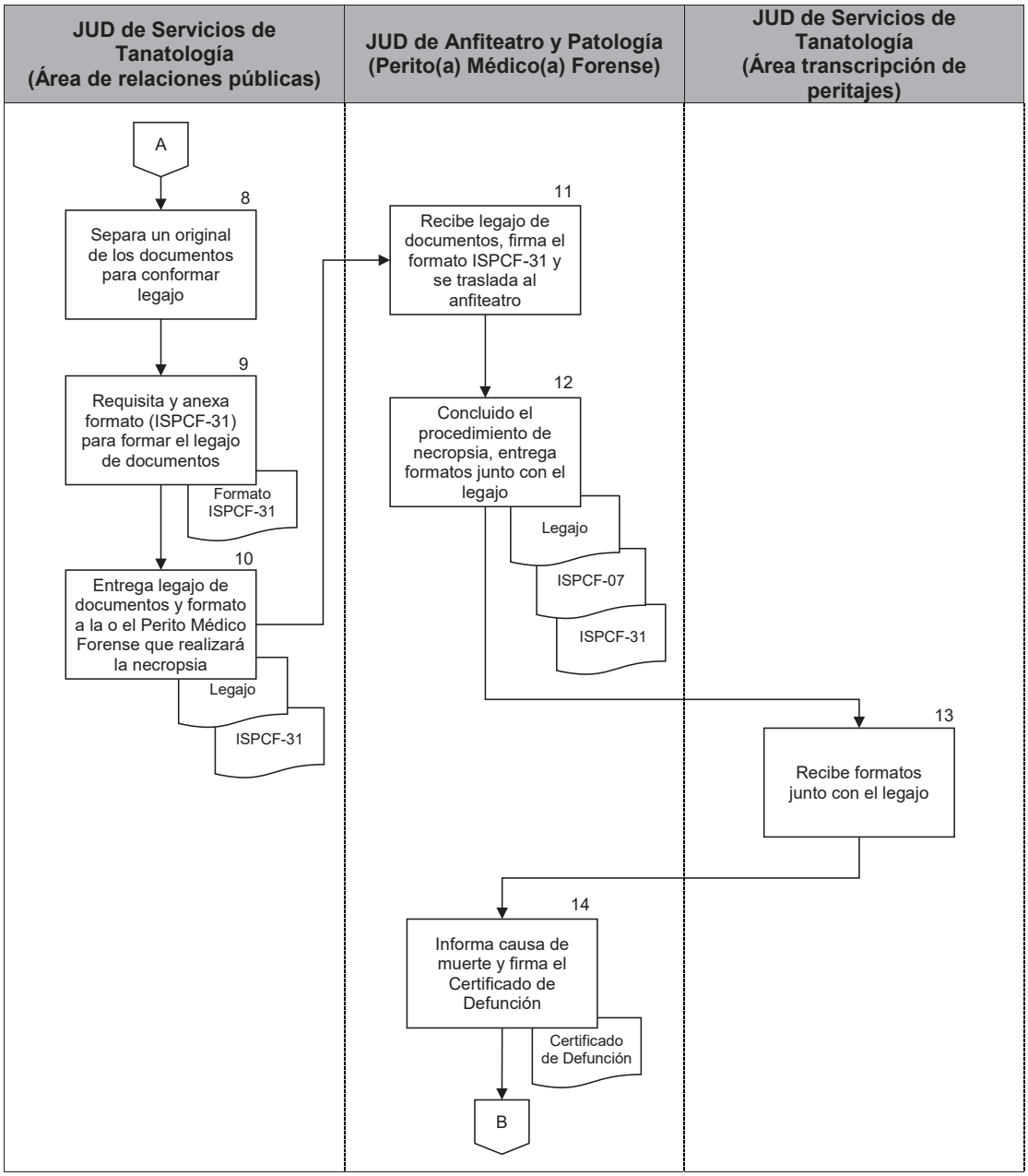

PJCDMX PODER JUDICIAL CIUDAD DE MÉXICO

MANUAL DE PROCEDIMIENTOS

PROCEDIMIENTOS

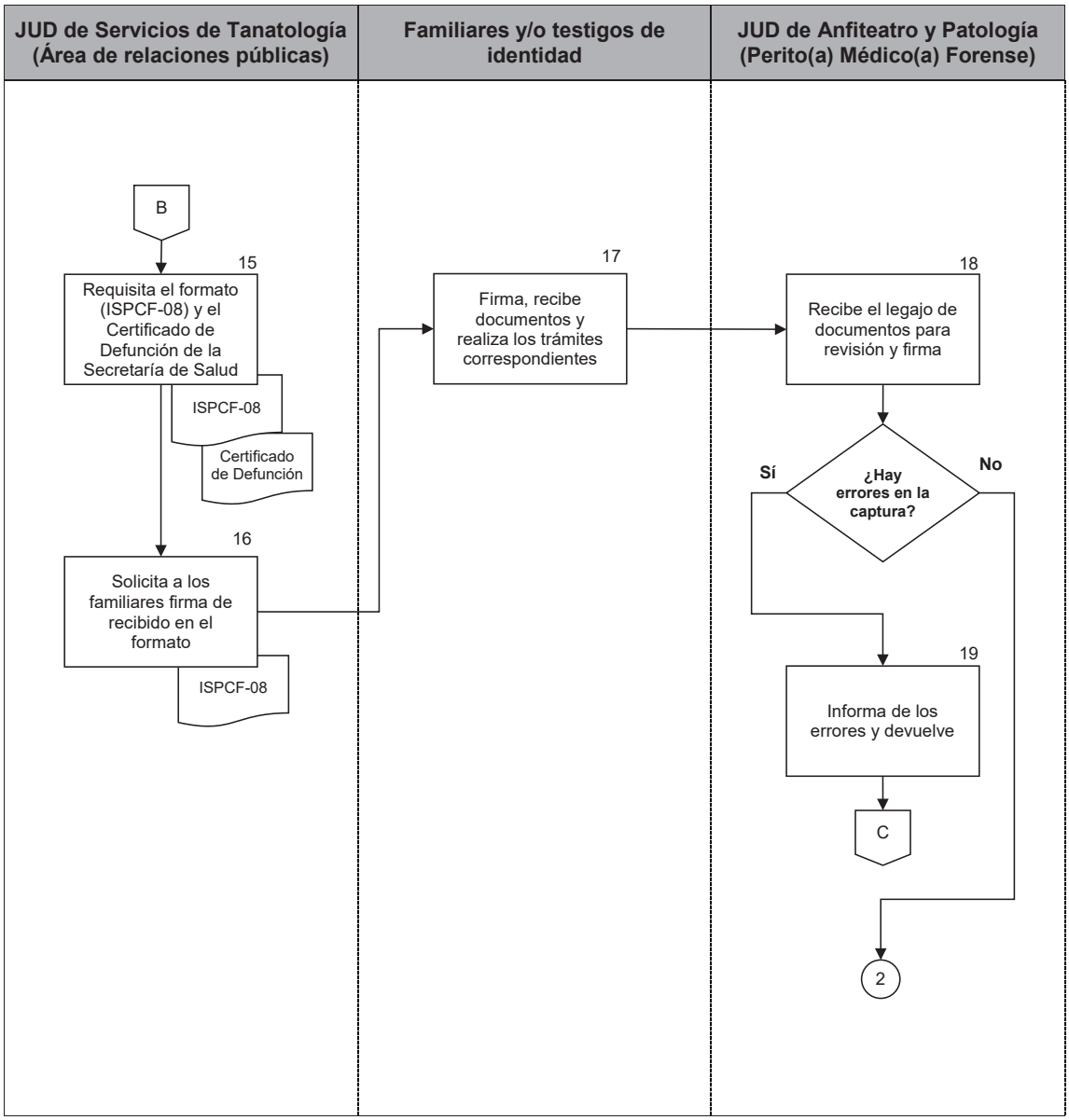

PJCDMX PODER JUDICIAL CIUDAD DE MÉXICO

MANUAL DE PROCEDIMIENTOS

PROCEDIMIENTOS

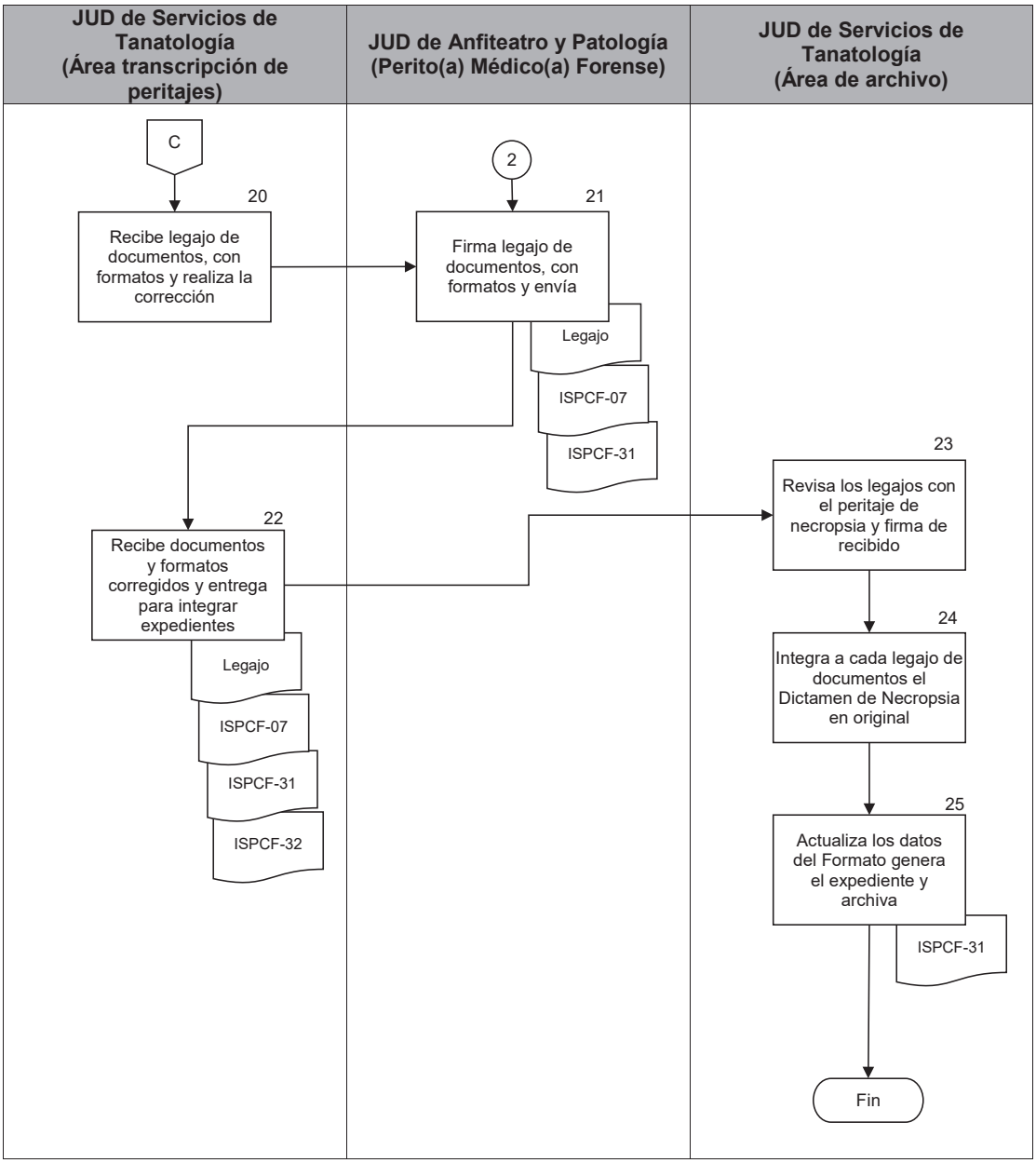

PJCDMX PODER JUDICIAL CIUDAD DE MÉXICO

ISPCF TSJCDMX

TRIBUNAL SUPERIOR DE JUSTICIA DE LA CIUDAD DE MÉXICO
INSTITUTO DE SERVICIOS PERICIALES Y CIENCIAS FORENSES

CONSENTIMIENTO INFORMADO PARA RESGUARDO DE CADÁVERES
(AUTORIZADO POR EL CONSEJO DE LA JUDICATURA DE LA CIUDAD DE MÉXICO, MEDIANTE ACUERDO 16-20/2015).

Estoy de acuerdo en dejar el cadáver de mi familiar de nombre:

_____

en calidad de resguardo, en las instalaciones del Instituto de Servicios Periciales y Ciencias Forenses (ISPCF), en tanto se reúne la documentación completa y correcta para su ingreso.

Motivo de resguardo:

_____

_____

Ciudad de México, a_____de_____de_____

ATENTAMENTE

_____

Nombre y firma del familiar y/o testigos de identidad

Teléfono de contacto:_____

Nombre y firma del personal del ISPCF que recibe:_____

ISPCF-01

PJCDMX PODER JUDICIAL CIUDAD DE MÉXICO ISPCF TSJCDMX

TRIBUNAL SUPERIOR DE JUSTICIA DE LA CIUDAD DE MÉXICO
INSTITUTO DE SERVICIOS PERICIALES Y CIENCIAS FORENSES

CONSENTIMIENTO INFORMADO PARA RESGUARDO DE CADÁVERES
(AUTORIZADO POR EL CONSEJO DE LA JUDICATURA DE LA CIUDAD DE MÉXICO, MEDIANTE ACUERDO 16-20/2015).

Estoy de acuerdo en dejar el cadáver de mi familiar de nombre:
1
_____

en calidad de resguardo, en las instalaciones del Instituto de Servicios Periciales y Ciencias Forenses (ISPCF), en tanto se reúne la documentación completa y correcta para su ingreso.

Motivo de resguardo:
2
_____
_____

Ciudad de México, a_____de_____3_____de_____

ATENTAMENTE

4
_____
Nombre y firma del familiar y/o testigos de identidad

Teléfono de contacto:_____5_____

Nombre y firma del personal del ISPCF que recibe:_____6_____

ISPCF-01

PJCDMX PODER JUDICIAL CIUDAD DE MÉXICO

MANUAL DE PROCEDIMIENTOS

PROCEDIMIENTOS

DESCRIPCIÓN DEL FORMATO	
Nombre:	**CONSENTIMIENTO INFORMADO PARA RESGUARDO DE CADÁVERES**
Clave:	**ISPCF-01**
Objetivo:	Contar con un documento oficial, con el que se informa al familiar y/o las o los testigos de identidad, que se queda el cadáver en resguardo dentro de las instalaciones del ISPCF, hasta contar con la documentación completa y/o corregida.
Elabora:	Personal del área designado para revisión y/o recepción de documentación de cadáveres de la Jefatura de Unidad Departamental de Servicios de Tanatología.
Número de tantos:	Original.
Distribución:	Original: Expediente.

INSTRUCTIVO DE LLENADO

No.	CONCEPTO	SE DEBE ANOTAR
1	Nombre del cadáver	Nombre del cadáver al presentarlo para su ingreso al Instituto de Servicios Periciales y Ciencias Forenses.
2	Motivo del resguardo	Especificar los errores y/o faltantes de las documentales, para aceptar el ingreso de los cadáveres.
3	Fecha	Día, mes y año en que se elabora el formato.
4	Nombre y firma del familiar	Se asienta el apellido paterno, materno, nombre y firma del familiar y/o testigos de identidad.
5	Teléfono de contacto	Número telefónico en el que se puede localizar al familiar y/o testigos de identidad.
6	Nombre y firma del personal del ISPCF que recibe	Apellido paterno, materno, nombre y firma del personal designado de la Jefatura de Unidad Departamental de Servicios de Tanatología para recepción de documentación de cadáveres.

PJCDMX PODER JUDICIAL CIUDAD DE MÉXICO ISPCF TSJCDMX

TRIBUNAL SUPERIOR DE JUSTICIA DE LA CIUDAD DE MÉXICO
INSTITUTO DE SERVICIOS PERICIALES Y CIENCIAS FORENSES

FORMATO DE ENTREGA - RECEPCIÓN DE INDICIOS BIOLÓGICOS (CADÁVERES, RESTOS ÓSEOS U OTROS),
(QUE SON TRASLADADOS POR PERSONAL DE LA FISCALÍA GENERAL DE JUSTICIA DE LA CIUDAD DE MÉXICO AL INSTITUTO DE SERVICIOS PERICIALES Y CIENCIAS FORENSES DEL TRIBUNAL SUPERIOR DE JUSTICIA DE LA CIUDAD DE MÉXICO).

Ciudad de México, a _____ de _____ de _____

Por medio de presente se deja constancia de la entrega del indicio biológico (cadáver, restos óseos u otros) al personal adscrito a la oficina de Relaciones Publicas del Instituto de Servicios Periciales y Ciencias Forenses del Tribunal Superior de Justicia de la Ciudad de México.

Carpeta de Investigación: _____

Nombre del cadáver: _____ Sexo: M F

En caso de NO contar con la documental o embalaje correcto, se dejará en condición de resguardo en las cámaras de conservación del propio Instituto, a efecto de evitar mayores modificaciones en el indicio biológico, y los documentos serán devueltos en su totalidad al personal de traslados para su corrección y será hasta que la autoridad correspondiente haga su entrega al personal de la oficina de relaciones públicas, que se ingresara al sistema y estará en condiciones llevarse a cabo el procedimiento de necropsia.

Anotar los errores documentales:

_____
_____
_____
_____

INGRESADO ☐ RESGUARDO ☐

ATENTAMENTE

_____	_____
Nombre y firma del personal de la Fiscalía General de Justicia de la CDMX	Nombre y firma del personal del Instituto de Servicios Periciales y Ciencias Forenses del TSJCDMX

RECEPCIÓN DE DOCUMENTOS CORREGIDOS:

Fecha: _____ Hora: _____

_____	_____
Nombre y firma del personal de la Fiscalía General de Justicia de la CDMX	Nombre y firma del personal del Instituto de Servicios Periciales y Ciencias Forenses del TSJCDMX

ISPCF-02

PJCDMX PODER JUDICIAL CIUDAD DE MÉXICO — ISPCF TSJCDMX

TRIBUNAL SUPERIOR DE JUSTICIA DE LA CIUDAD DE MÉXICO
INSTITUTO DE SERVICIOS PERICIALES Y CIENCIAS FORENSES

FORMATO DE ENTREGA - RECEPCIÓN DE INDICIOS BIOLÓGICOS (CADÁVERES, RESTOS ÓSEOS U OTROS),
(QUE SON TRASLADADOS POR PERSONAL DE LA FISCALÍA GENERAL DE JUSTICIA DE LA CIUDAD DE MÉXICO AL INSTITUTO DE SERVICIOS PERICIALES Y CIENCIAS FORENSES DEL TRIBUNAL SUPERIOR DE JUSTICIA DE LA CIUDAD DE MÉXICO).

Ciudad de México, a _____ de _____ 1 _____ de _____

Por medio de presente se deja constancia de la entrega del indicio biológico (cadáver, restos óseos u otros) al personal adscrito a la oficina de Relaciones Publicas del Instituto de Servicios Periciales y Ciencias Forenses del Tribunal Superior de Justicia de la Ciudad de México.

Carpeta de Investigación: _____ 2 _____

Nombre del cadáver: _____ 3 _____ Sexo: M 4 F

En caso de NO contar con la documental o embalaje correcto, se dejará en condición de resguardo en las cámaras de conservación del propio Instituto, a efecto de evitar mayores modificaciones en el indicio biológico, y los documentos serán devueltos en su totalidad al personal de traslados para su corrección y será hasta que la autoridad correspondiente haga su entrega al personal de la oficina de relaciones públicas, que se ingresara al sistema y estará en condiciones llevarse a cabo el procedimiento de necropsia.

Anotar los errores documentales: 5

_____
_____
_____
_____

INGRESADO ☐ 6 RESGUARDO ☐ 8

ATENTAMENTE

7 _____
Nombre y firma del personal de la Fiscalía General de Justicia de la CDMX

9 _____
Nombre y firma del personal del Instituto de Servicios Periciales y Ciencias Forenses del TSJCDMX

RECEPCIÓN DE DOCUMENTOS CORREGIDOS:

Fecha: _____ 10 _____ Hora: _____ 11 _____

12 _____
Nombre y firma del personal de la Fiscalía General de Justicia de la CDMX

13 _____
Nombre y firma del personal del Instituto de Servicios Periciales y Ciencias Forenses del TSJCDMX

ISPCF-02

DESCRIPCIÓN DEL FORMATO	
Nombre:	**FORMATO DE ENTREGA – RECEPCIÓN DE INDICIOS BIOLÓGICOS (CADÁVERES, RESTOS ÓSEOS U OTROS).**
Clave:	**ISPCF-02**
Objetivo:	Contar con un documento oficial, con el que se haga constar que se queda el cadáver en resguardo dentro de las instalaciones del ISPCF, hasta contar con la documentación completa y/o corregida.
Elabora:	Personal del área designado para revisión y /o recepción de documentación de cadáveres de la Jefatura de Unidad Departamental de Servicios de Tanatología.
Número de tantos:	Original.
Distribución:	Original: Expediente.

INSTRUCTIVO DE LLENADO

No.	CONCEPTO	SE DEBE ANOTAR
1	Fecha	Día, mes y año en que se elabora el formato.
2	Carpeta de Investigación	Número de la carpeta de investigación relacionada con el cadáver ingresado.
3	Nombre del cadáver	Nombre del cadáver al presentarlo para su ingreso al Instituto de Servicios Periciales y Ciencias Forenses.
4	Sexo	Señalar si se trata de un cadáver de sexo masculino o femenino.
5	Anotar los errores documentales	Especificar los errores y/o faltantes de las documentales, para aceptar el ingreso del cadáver al Instituto.
6	Ingresado	Señalar con una X si el cadáver se ingresa.
7	Nombre y firma del personal de la Fiscalía	Apellido paterno, materno, nombre y firma del personal designado por la Fiscalía General de Justicia de la CDMX, que realiza el trámite.
8	Resguardo	Señalar con una X si el cadáver se queda en resguardo en espera de las correcciones y/o faltantes de las documentales.
9	Nombre y firma del personal del Instituto de Servicios Periciales y Ciencia Forences	Apellido paterno, materno, nombre y firma del personal designado para recepción de documentación de cadáveres de la Jefatura de Unidad Departamental de Servicios de Tanatología.
10	Fecha	Día, mes y año en que se realiza la recepción de las correcciones y/o faltantes de las documentales.
11	Hora	Especificar la hora de la recepción de las correcciones y/o faltantes de las documentales.

No.	CONCEPTO	SE DEBE ANOTAR
12	Nombre y firma del personal de la Fiscalía	Apellido paterno, materno, nombre y firma del personal designado por la Fiscalía General de Justicia de la CDMX, que realiza el trámite.
13	Nombre y firma del personal del Instituto	Apellido paterno, materno, nombre y firma del personal designado para recepción de documentación de cadáveres de la Jefatura de Unidad Departamental de Servicios de Tanatología.

TRIBUNAL SUPERIOR DE JUSTICIA DE LA CIUDAD DE MÉXICO
INSTITUTO DE SERVICIOS PERICIALES Y CIENCIAS FORENSES

ETIQUETA DE IDENTIDAD

Fecha:_____ Expediente:_____

Nombre del cadáver:_____

Sexo:_____ Edad:_____

Carpeta de Investigación:

_____

Nombre y firma del personal que ingresa:

_____

ISPCF-04

ANVERSO

Nombre de la funeraria: _____

ISPCF-04

REVERSO

ANVERSO

TRIBUNAL SUPERIOR DE JUSTICIA DE LA CIUDAD DE MÉXICO
INSTITUTO DE SERVICIOS PERICIALES Y CIENCIAS FORENSES

ETIQUETA DE IDENTIDAD

Fecha: 1 Expediente: 2

Nombre del cadáver: 3

Sexo: 4 Edad: 5

Carpeta de Investigación: 6

Nombre y firma del personal que ingresa: 7

ISPCF-04

REVERSO

Nombre de la funeraria: 8

ISPCF-04

DESCRIPCIÓN DEL FORMATO

Nombre:	**ETIQUETA DE IDENTIDAD**
Clave:	**ISPCF-04**
Objetivo:	Contar con un control del cadáver y su localización al ingreso para la práctica de la necropsia dentro de las instalaciones del Instituto de Servicios Periciales y Ciencias Forenses.
Elabora:	Jefatura de Unidad Departamental de Servicios de Tanatología (área de relaciones públicas).
Número de tantos:	Original.
Distribución:	En el cadáver.

INSTRUCTIVO DE LLENADO

No.	CONCEPTO	SE DEBE ANOTAR
1	Fecha	Día, mes y año en que se elabora el formato.
2	Expediente	Número interno que le asigna la Jefatura de Unidad Departamental de Servicios de Tanatología (personal del área de relaciones públicas) al cadáver a su ingreso al Instituto de Servicios Periciales y Ciencias Forenses conforme al Sistema autorizado por el Consejo de la Judicatura de la Ciudad de México.
3	Nombre del cadáver	Nombre con el que se registró el cadáver al ingresar al Instituto de Servicios Periciales y Ciencias Forenses.
4	Sexo	Especificar si el cuerpo ingresado es masculino o femenino.
5	Edad	Anotar la edad que indica la autoridad en el oficio de práctica de la necropsia.
6	Carpeta de Investigación	Número de la carpeta de investigación relacionada con el cadáver ingresado.
7	Nombre y firma del personal que ingresa	Apellido paterno, materno, nombre y firma del personal de la Jefatura de Unidad Departamental de Servicios de Tanatología (área de relaciones públicas) que ingresa a realizar el trámite.
8	Agencia Funeraria	Indicar el nombre de la agencia funeraria que es responsable del cadáver.

PJCDMX PODER JUDICIAL CIUDAD DE MÉXICO ISPCF TSJCDMX

TRIBUNAL SUPERIOR DE JUSTICIA DE LA CIUDAD DE MÉXICO
INSTITUTO DE SERVICIOS PERICIALES Y CIENCIAS FORENSES
JEFATURA DE UNIDAD DEPARTAMENTAL DE SERVICIOS DE TANATOLOGÍA

CONTENIDO DE EXPEDIENTE

Nombre:_____No. de Expediente:_____

Nombre correcto:_____

Documentos:

- ☐ Formato ISPCF-31 Contenido de Expediente.
- ☐ Oficio de solicitud de práctica de la necropsia.
- ☐ Oficio de solicitud de entrega de cadáver.
- ☐ Copia certificada de la Carpeta de Investigación.
- ☐ Certificado médico de cadáver, feto o segmento de la Secretaría de Salud y/o la Fiscalía General de Justicia, ambas de la Ciudad de México.
- ☐ Historia clínica (en su caso).
- ☐ Copia de la cadena de custodia del cadáver.
- ☐ Formato de Consentimiento Informado para Resguardo de Cadáveres o Formato de Entrega-Recepción de Indicios Biológicos (cadáveres, restos óseos u otros).

ENTREGA DE EXPEDIENTE A LA O EL PERITO MÉDICO PRACTICANTE DE LA NECROPSIA		
Fecha	Nombre y firma de recepción del perito.	Fecha y hora de recepción del personal para transcripción.

- ☐ Formato ISPCF-07 Formato de Trabajo de Necropsia Médico Legal.
- ☐ Peritaje de Necropsia capturado, revisado y firmado por la o el Perito Médico.

Fecha de entrega definitiva

- ☐ Resultados de los estudios de laboratorio (en su caso, al reverso).
- ☐ Formato ISPCF-35 Manuscrito de Ampliación de Necropsia (en su caso).
- ☐ Formato ISPCF-08 Admisión/entrega de documentación/cadaver (en su caso).
- ☐ Copia fotostática simple de las identificaciones de los familiares.
- ☐ Copia del Certificado de Defunción.
- ☐ Ficha Decadactilar, Cédula Somatológica, Odontograma, Ficha Fotográfica de Señas Particulares (en su caso).
- ☐ En el caso de cadáveres desconocidos, que hayan sido identificados, oficio de identificación dirigido al Ministerio Público por parte de la Jefatura de Unidad Departamental de Identificación, para autorizar la entrega del cadáver.

ISPCF -31

PJCDMX PODER JUDICIAL CIUDAD DE MÉXICO — ISPCF TSJCDMX

- ☐ Recibo de envío al Panteón Civil de Dolores en el caso de cadáveres no identificados o no reclamados por sus familiares.
- ☐ Formato ISPCF-24 Informe de Envío de Cadáver a Instituciones Educativas (en caso de haberlo requerido con fines de docencia).
- ☐ Formato ISPCF-03 Recibo para Entrega de Cadáver Instituciones Educativas.

Estudios de Laboratorio:

☐ Búsqueda de Alcohol y Sustancias Volátiles	Fecha de entrega definitiva
☐ Químico Toxicológico	Fecha de entrega definitiva
☐ Carboxihemoglobina	Fecha de entrega definitiva
☐ Fosfatasa ácida y/o P30	Fecha de entrega definitiva
☐ Venenos	Fecha de entrega definitiva
☐ Histopatológico	Fecha de entrega definitiva
☐ Otros (medicamentos especiales) Especificar:	Fecha de entrega definitiva

- ☐ Referencia de la Entrega de Peritajes, fotografías, estudios y ampliaciones a las Fiscalías con oficio referenciado.
  Clave del Oficio:_____ Fecha:_____
  Clave del Oficio:_____ Fecha:_____
  Clave del Oficio:_____ Fecha:_____
- ☐ Copia de la cadena de custodia de la entrega de fotografías en C.D.
- ☐ Copia de la cadena de custodia del o los indicios recabados durante la práctica de la necropsia (en su caso).
- ☐ Documentación que se genera por atención al público (copias simples de actas de nacimiento, comprobantes de domicilio, fe de erratas, etc.).
  Especificar: _____
- ☐ Oficios de peticiones realizadas por la Fiscalía General de Justicia de la CDMX y otras instituciones, acuse de contestación.
  No. de Oficio:_____Fecha:_____No. de Oficio:_____Fecha:_____
  No. de Oficio:_____Fecha:_____No. de Oficio:_____Fecha:_____
  No. de Oficio:_____Fecha:_____No. de Oficio:_____Fecha:_____
- ☐ Oficios aclaratorios solicitados por la Fiscalía General de Justicia de la Ciudad de México y otras instituciones, tramitados en la Subdirección Técnica (referentes a causa de muerte) y acuse de contestación.
  No. de Oficio:_____Fecha:_____No. de Oficio:_____Fecha:_____
  No. de Oficio:_____Fecha:_____No. de Oficio:_____Fecha:_____
  No. de Oficio:_____Fecha:_____No. de Oficio:_____Fecha:_____

ISPCF -31

PJCDMX PODER JUDICIAL CIUDAD DE MÉXICO ISPCF TSJCDMX

TRIBUNAL SUPERIOR DE JUSTICIA DE LA CIUDAD DE MÉXICO
INSTITUTO DE SERVICIOS PERICIALES Y CIENCIAS FORENSES
JEFATURA DE UNIDAD DEPARTAMENTAL DE SERVICIOS DE TANATOLOGÍA

CONTENIDO DE EXPEDIENTE

Nombre: 1 No. de Expediente: 2

Nombre correcto: 3

Documentos: 4

- ☐ Formato ISPCF-31 Contenido de Expediente.
- ☐ Oficio de solicitud de práctica de la necropsia.
- ☐ Oficio de solicitud de entrega de cadáver.
- ☐ Copia certificada de la Carpeta de Investigación.
- ☐ Certificado médico de cadáver, feto o segmento de la Secretaría de Salud y/o la Fiscalía General de Justicia, ambas de la Ciudad de México.
- ☐ Historia clínica (en su caso).
- ☐ Copia de la cadena de custodia del cadáver.
- ☐ Formato de Consentimiento Informado para Resguardo de Cadáveres o Formato de Entrega-Recepción de Indicios Biológicos (cadáveres, restos óseos u otros).

ENTREGA DE EXPEDIENTE A LA O EL PERITO MÉDICO PRACTICANTE DE LA NECROPSIA		
Fecha	Nombre y firma de recepción del perito.	Fecha y hora de recepción del personal para transcripción.
5	6	7

- ☐ Formato ISPCF-07 Formato de Trabajo de Necropsia Médico Legal.
- ☐ Peritaje de Necropsia capturado, revisado y firmado por la o el Perito Médico.
- ☐ Resultados de los estudios de laboratorio (en su caso, al reverso).
- ☐ Formato ISPCF-35 Manuscrito de Ampliación de Necropsia (en su caso).
- ☐ Formato ISPCF-08 Admisión/entrega de documentación/cadaver (en su caso).
- ☐ Copia fotostática simple de las identificaciones de los familiares.
- ☐ Copia del Certificado de Defunción.
- ☐ Ficha Decadactilar, Cédula Somatológica, Odontograma, Ficha Fotográfica de Señas Particulares (en su caso).
- ☐ En el caso de cadáveres desconocidos, que hayan sido identificados, oficio de identificación dirigido al Ministerio Público por parte de la Jefatura de Unidad Departamental de Identificación, para autorizar la entrega del cadáver.

Fecha de entrega definitiva
8

ISPCF -31

PJCDMX PODER JUDICIAL CIUDAD DE MÉXICO — ISPCF TSJCDMX

- ☐ Recibo de envío al Panteón Civil de Dolores en el caso de cadáveres no identificados o no reclamados por sus familiares.
- ☐ Formato ISPCF-24 Informe de Envío de Cadáver a Instituciones Educativas (en caso de haberlo requerido con fines de docencia).
- ☐ Formato ISPCF-03 Recibo para Entrega de Cadáver Instituciones Educativas.

:studios de Laboratorio: 9

☐ Búsqueda de Alcohol y Sustancias Volátiles	Fecha de entrega definitiva 10
☐ Químico Toxicológico	Fecha de entrega definitiva 11
☐ Carboxihemoglobina	Fecha de entrega definitiva 12
☐ Fosfatasa ácida y/o P30	Fecha de entrega definitiva 13
☐ Venenos	Fecha de entrega definitiva 14
☐ Histopatológico	Fecha de entrega definitiva 15
☐ Otros (medicamentos especiales) Especificar:	Fecha de entrega definitiva 16

☐ Referencia de la Entrega de Peritajes, fotografías, estudios y ampliaciones a las Fiscalías con oficio referenciado.
Clave del Oficio:_____ Fecha:_____
Clave del Oficio: 17 _____ Fecha: 18 _____
Clave del Oficio:_____ Fecha:_____

☐ Copia de la cadena de custodia de la entrega de fotografías en C.D. 19

☐ Copia de la cadena de custodia del o los indicios recabados durante la práctica de la necropsia (en su caso). 20

☐ Documentación que se genera por atención al público (copias simples de actas de nacimiento, comprobantes de domicilio, fe de erratas, etc.).
Especificar: 21 _____

☐ Oficios de peticiones realizadas por la Fiscalía General de Justicia de la CDMX y otras instituciones, acuse de contestación.
No. de Oficio: 22 _____ Fecha: 23 _____ No. de Oficio: 22 _____ Fecha: 23 _____
No. de Oficio:_____ Fecha:_____ No. de Oficio:_____ Fecha:_____
No. de Oficio:_____ Fecha:_____ No. de Oficio:_____ Fecha:_____

☐ Oficios aclaratorios solicitados por la Fiscalía General de Justicia de la Ciudad de México y otras instituciones, tramitados en la Subdirección Técnica (referentes a causa de muerte) y acuse de contestación.
No. de Oficio: 24 _____ Fecha: 25 _____ No. de Oficio: 24 _____ Fecha: 25 _____
No. de Oficio:_____ Fecha:_____ No. de Oficio:_____ Fecha:_____
No. de Oficio:_____ Fecha:_____ No. de Oficio:_____ Fecha:_____

ISPCF -31

PJCDMX PODER JUDICIAL CIUDAD DE MÉXICO

MANUAL DE PROCEDIMIENTOS

PROCEDIMIENTOS

DESCRIPCIÓN DEL FORMATO	
Nombre:	**CONTENIDO DE EXPEDIENTE**
Clave:	**ISPCF-31**
Objetivo:	Llevar el control del contenido de los expedientes, resguardados en la Jefatura de Unidad Departamental de Servicios de Tanatología (área de archivo).
Elabora:	Jefatura de Unidad Departamental de Servicios de Tanatología iniciando con el personal del área de relaciones públicas y dando continuidad con el personal del área de archivo.
Número de tantos:	Original.
Distribución:	Como hoja inicial de cada expediente.

INSTRUCTIVO DE LLENADO

No.	CONCEPTO	SE DEBE ANOTAR
1	Nombre	Nombre con el cual se registró el cadáver al ingresar al Instituto de Servicios Periciales y Ciencias Forenses.
2	No. de Expediente	Número interno único que se le asigna en el Sistema autorizado por el consejo de la Judicatura de la Ciudad de México, al ingresar al Instituto de Servicios Periciales y Ciencias Forenses.
3	Nombre correcto	Nombre del cadáver con base a la identificación llevada a cabo.
4	Documentos	Marcar el recuadro, cuando se cuente con el documento indicado en el expediente.
5	Fecha	Día, mes y año en que se entrega el expediente a la o el Perito Médico que realizará la necropsia.
6	Nombre y firma de recepción del perito	Nombre y firma de la o el Perito Médico que realizará la necropsia al recibir el expediente.
7	Fecha y hora de recepción del personal para transcripción	Día, mes, año y hora en que la o el Perito Médico que realizó la necropsia entrega el expediente al personal de la Jefatura de Unidad Departamental de Servicios de Tanatología (área de captura de peritajes).
8	Fecha de entrega definitiva	Día, mes y año cuando se entrega completo y firmado el Peritaje de Necropsia a la Unidad Departamental de Servicios de Tanatología (área de archivo) para agregarlo al expediente.
9	Estudios de Laboratorio	Marcar el recuadro correspondiente una vez que se cuente con el estudio para agregarlo al expediente.
10	Fecha de entrega definitiva	Día, mes y año en que se entrega el estudio de búsqueda de alcohol y sustancias volátiles, debidamente firmado, a la

No.	CONCEPTO	SE DEBE ANOTAR
		Jefatura Unidad Departamental de Servicios de Tanatología (área de archivo) para agregarlo al expediente.
11	Fecha de entrega definitiva	Día, mes y año en que se entrega el estudio Químico Toxicológico, debidamente firmado, a la Jefatura Unidad Departamental de Servicios de Tanatología (área de archivo) para agregarlo al expediente.
12	Fecha de entrega definitiva	Día, mes y año en que se entrega el estudio de Carboxihemoglobina, debidamente firmado, a la Jefatura Unidad Departamental de Servicios de Tanatología (área de archivo) para agregarlo al expediente.
13	Fecha de entrega definitiva	Día, mes y año en que se entrega el estudio de Fosfatasa ácida y/o P30, debidamente firmado, a la Jefatura Unidad Departamental de Servicios de Tanatología (área de archivo) para agregarlo al expediente.
14	Fecha de entrega definitiva	Día, mes y año en que se entrega el estudio de venenos, debidamente firmado, a la Jefatura Unidad Departamental de Servicios de Tanatología (área de archivo) para agregarlo al expediente.
15	Fecha de entrega definitiva	Día, mes y año en que se entrega el estudio Histopatológico, debidamente firmado, a la Jefatura Unidad Departamental de Servicios de Tanatología (área de archivo) para agregarlo al expediente.
16	Fecha de entrega definitiva	Día, mes y año en que se entrega el estudio de búsqueda de medicamentos y/o estudios específicos, debidamente firmado, a la Jefatura Unidad Departamental de Servicios de Tanatología (área de archivo) para agregarlo al expediente.
17	Clave del oficio	Clave asignada al oficio de entrega de Peritajes, fotografías, estudios y ampliaciones a las Fiscalías.

No.	CONCEPTO	SE DEBE ANOTAR
18	Fecha	Día, mes y año del oficio de entrega de Peritajes, fotografías, estudios y ampliaciones a las Fiscalías.
19	Copia de Cadena de Custodia de fotografías	Marcar el recuadro si contiene Copia de Cadena de Custodia de fotografías en C.D.
20	Copia de la Cadena de Custodia del o los indicios recabados	Marcar el recuadro si contiene cadena de custodia del o los indicios recabados durante la práctica de la necropsia.
21	Documentación que se genera por atención al publico	Marcar en su caso si se generó algún documento y/o especificar documentación que se generó.
22	No. de oficio	Número del o los oficios de las peticiones realizadas por la Fiscalía General de Justicia de la CDMX y otras instituciones, acuse de contestación.
23	Fecha	Fecha del o los oficios de las peticiones realizadas por la Fiscalía General de Justicia de la CDMX y otras instituciones, acuse de contestación.
24	No. de oficio	Número del o los oficios aclaratorios solicitados por la Fiscalía General de Justicia de la CDMX y otras instituciones, tramitados en la Subdirección Técnica (referente a casusa de muerte) y acuse de contestación.
25	Fecha	Fecha del o los oficios aclaratorios solicitados por la Fiscalía General de Justicia de la CDMX y otras instituciones, tramitados en la Subdirección Técnica (referente a casusa de muerte) y acuse de contestación.

PJCDMX PODER JUDICIAL CIUDAD DE MÉXICO — ISPCF TSJCDMX

TRIBUNAL SUPERIOR DE JUSTICIA DE LA CIUDAD DE MÉXICO
INSTITUTO DE SERVICIOS PERICIALES Y CIENCIAS FORENSES

ADMISIÓN/ENTREGA DE DOCUMENTACIÓN/CADÁVER

Expediente núm.: _____
Núm. Certificado: _____

FECHA DE INGRESO DEL CADÁVER:_____ DE_____ DEL_____
NOMBRE:_____
CARPETA DE INVESTIGACIÓN:_____
ANTECEDENTES DE LA DEFUNCIÓN:_____
CAUSA(S) DE LA MUERTE:_____
NOMBRE DE LA O EL PERITO
QUE REALIZÓ LA NECROPSIA: _____

DATOS GENERALES DEL CADÁVER

LUGAR DE NACIMIENTO:_____ EDAD:_____
ESTADO CIVIL:_____ OCUPACIÓN:_____
DOMICILIO: _____
NOMBRE DEL PADRE:_____
NOMBRE DE LA MADRE:_____

IDENTIFICACIÓN/ENTREGA DE DOCUMENTOS Y CADÁVER

FECHA DE EGRESO:_____ DE _____ DEL_____
NOMBRE CORRECTO:_____

DOCUMENTOS ENTREGADOS A LOS FAMILIARES Y/O TESTIGOS DE IDENTIDAD

SOLICITUD DE PRÁCTICA DE NECROPSIA:	**(SI)**	**(NO)**
OFICIO DE ENTREGA DE CADÁVER:	**(SI)**	**(NO)**
ACTA MÉDICA:	**(SI)**	**(NO)**
CERTIFICADO DE DEFUNCIÓN:	**(SI)**	**(NO)**
CONSTANCIA DE REFRIGERACIÓN (EN SU CASO):	**(SI)**	**(NO)**

OBSERVACIONES:_____
NOMBRE:_____ PARENTESCO:_____
DOMICILIO: _____
NOMBRE:_____ PARENTESCO:_____
DOMICILIO:_____

_____ FIRMA _____ FIRMA

PERSONAL DEL ISPCF RESPONSABLE DE LA ENTREGA

TURNO:_____

PERSONAL ADMINISTRATIVO DE LA OFICINA DE RELACIONES PÚBLICAS — PERSONAL TÉCNICO DEL ANFITEATRO

_____ NOMBRE Y FIRMA _____ NOMBRE Y FIRMA

ISPCF-08

PJCDMX PODER JUDICIAL CIUDAD DE MÉXICO ISPCF TSJCDMX

FUNERARIA

NOMBRE DE LA FUNERARIA:_____TELÉFONO:_____
DOMICILIO:_____
NOMBRE DE LA O EL GESTOR_____FIRMA: _____

EL CADÁVER DE QUIEN EN VIDA LLEVÓ EL NOMBRE DE:

_____

FUE IDENTIFICADO PLENAMENTE EN EL INTERIOR DEL INSTITUTO DE SERVICIOS PERICIALES Y CIENCIAS FORENSES POR:

_____

PARENTESCO:
_____

FECHA: _____/_____/_____ HORA: _____

_____
F I R M A

TÉCNICO(A): _____

ISPCF-08

PJCDMX PODER JUDICIAL CIUDAD DE MÉXICO

MANUAL DE PROCEDIMIENTOS

PROCEDIMIENTOS

PJCDMX PODER JUDICIAL CIUDAD DE MÉXICO

ISPCF TSJCDMX

TRIBUNAL SUPERIOR DE JUSTICIA DE LA CIUDAD DE MÉXICO
INSTITUTO DE SERVICIOS PERICIALES Y CIENCIAS FORENSES

ADMISIÓN/ENTREGA DE DOCUMENTACIÓN/CADÁVER

Expediente núm.: 1
Núm. Certificado: 2

FECHA DE INGRESO DEL CADÁVER: _____ DE 3 _____ DEL _____
NOMBRE: 4 _____
CARPETA DE INVESTIGACIÓN: 5 _____
ANTECEDENTES DE LA DEFUNCIÓN: 6 _____
CAUSA(S) DE LA MUERTE: 7 _____
NOMBRE DE LA O EL PERITO
QUE REALIZÓ LA NECROPSIA: 8 _____

DATOS GENERALES DEL CADÁVER

LUGAR DE NACIMIENTO: 9 _____ EDAD: 10 _____
ESTADO CIVIL: 11 _____ OCUPACIÓN: 12 _____
DOMICILIO: 13 _____
NOMBRE DEL PADRE: 14 _____
NOMBRE DE LA MADRE: 15 _____

IDENTIFICACIÓN/ENTREGA DE DOCUMENTOS Y CADÁVER

FECHA DE EGRESO: _____ DE 16 _____ DEL _____
NOMBRE CORRECTO: 17 _____

DOCUMENTOS ENTREGADOS A LOS FAMILIARES Y/O TESTIGOS DE IDENTIDAD

18

SOLICITUD DE PRÁCTICA DE NECROPSIA:	(SI)	(NO)
OFICIO DE ENTREGA DE CADÁVER:	(SI)	(NO)
ACTA MÉDICA:	(SI)	(NO)
CERTIFICADO DE DEFUNCIÓN:	(SI)	(NO)
CONSTANCIA DE REFRIGERACIÓN (EN SU CASO):	(SI)	(NO)

OBSERVACIONES: 19 _____
NOMBRE: 20 _____ PARENTESCO: 21 _____
DOMICILIO: 22 _____
NOMBRE: 20 _____ PARENTESCO: 21 _____
DOMICILIO: 22 _____

23 _____ FIRMA 23 _____ FIRMA

PERSONAL DEL ISPCF RESPONSABLE DE LA ENTREGA

TURNO: 24 _____

PERSONAL ADMINISTRATIVO DE LA OFICINA DE RELACIONES PÚBLICAS

25 _____ NOMBRE Y FIRMA

PERSONAL TÉCNICO DEL ANFITEATRO

26 _____ NOMBRE Y FIRMA

ISPCF-08

PJCDMX PODER JUDICIAL CIUDAD DE MÉXICO

ISPCF TSJCDMX

FUNERARIA

NOMBRE DE LA FUNERARIA: 27 TELÉFONO: 28

DOMICILIO: 29

NOMBRE DE LA O EL GESTOR 30 FIRMA: 31

EL CADÁVER DE QUIEN EN VIDA LLEVÓ EL NOMBRE DE:

32

FUE IDENTIFICADO PLENAMENTE EN EL INTERIOR DEL INSTITUTO DE SERVICIOS PERICIALES Y CIENCIAS FORENSES POR:

33

PARENTESCO: 34

FECHA: _____ / 35 / _____ HORA: 36

37

F I R M A

TÉCNICO(A): 38

ISPCF-08

PJCDMX PODER JUDICIAL CIUDAD DE MÉXICO

MANUAL DE PROCEDIMIENTOS

PROCEDIMIENTOS

DESCRIPCIÓN DEL FORMATO	
Nombre:	**ADMISIÓN/ENTREGA DE DOCUMENTACIÓN/CADÁVER.**
Clave:	**ISPCF-08**
Objetivo:	Hacer constar la entrega del cadáver y la documentación correspondiente a los familiares y o testigos de identidad, una vez que han sido plenamente identificados.
Elabora:	Jefatura de Unidad Departamental de Servicios de Tanatología (personal de relaciones públicas).
Número de tantos:	Original.
Distribución:	Jefatura de Unidad Departamental de Servicios de Tanatología (área de archivo) para integrar al expediente respectivo.

INSTRUCTIVO DE LLENADO

No.	CONCEPTO	SE DEBE ANOTAR
1	Expediente núm.	Número interno único que se le asigna en el Sistema autorizado por el Pleno del Consejo de la Judicatura de la Cuidad de México al ingresar al Instituto de Servicios Periciales y Ciencias Forenses.
2	Núm. Certificado	Número de Folio del Certificado de Defunción expedido por la Secretaría de Salud.
3	Fecha de ingreso del cadáver	Día, mes y año de ingreso del cadáver a las instalaciones del Instituto de Servicios Periciales y Ciencias Forenses.
4	Nombre	Nombre con el cual se registró el cadáver al ingresar al Instituto de Servicios Periciales y Ciencias Forenses.
5	Carpeta de Investigación	Número de la carpeta de investigación relacionada con el cadáver ingresado al Instituto de Servicios Periciales y Ciencias Forenses.
6	Antecedentes de la Defunción	Descripción breve de la situación circunstancial o motivos en que se produjo el fallecimiento.
7	Causa(s) de la muerte	Explicación médica que detalla las causas de la muerte de la o el occiso asentada en el Peritaje de Necropsia definitivo.
8	Nombre de la o el perito que realizó la Necropsia	Apellido paterno, materno y nombre(s) de la o el Perito que realizó la necropsia al cadáver.
9	Lugar de nacimiento	Entidad federativa de donde era originario la o el occiso.
10	Edad	Años y meses cumplidos de la o el occiso al momento de la muerte.

No.	CONCEPTO	SE DEBE ANOTAR
11	Estado civil	Estado civil de la o el occiso al momento de la muerte.
12	Ocupación	Profesión, oficio o actividad a la que se dedicaba la o el occiso.
13	Domicilio	Calle, Número, Colonia, Alcaldía y Código postal donde vivía la o el occiso, al momento del fallecimiento.
14	Nombre del padre	Apellido paterno, materno y nombre del padre de la o el occiso.
15	Nombre de la madre	Apellido paterno, materno y nombre de la madre de la o el occiso.
16	Fecha de egreso	Día, mes y año en el que se entregó el cadáver a sus familiares y/o la o el testigos de identidad.
17	Nombre correcto	Se asienta el apellido paterno, materno y nombre con que se identifica a la o el occiso.
18	Documentos entregados	Se marcan con X los documentos que son entregados a los familiares y/o la o el testigos de identidad al recibir el cadáver.
19	Observaciones	Se especifica si se presentó alguna situación que se considere necesaria aclarar o explicar de manera más amplia o precisa en relación a la entrega de los documentos.
20	Nombre	Apellido paterno, materno y nombre del familiar y/o la o el testigos de identidad que identifica y recibe el cadáver.
21	Parentesco	Relación consanguínea y/o relación que guarda con la o el occiso de la persona que recibe el cadáver.
22	Domicilio	Calle, Número, Colonia, Alcaldía y Código postal del familiar y/o la o el testigo de identidad que solicitó la entrega de la o el occiso.
23	Firma	Se asienta la firma del familiar y/o la o el testigo de identidad que reciben el cadáver.

No.	CONCEPTO	SE DEBE ANOTAR
24	Turno	Se especifica el turno en el cual se lleva cabo la entrega del cadáver.
25	Nombre y Firma.	Apellido paterno, materno y nombre del personal administrativo del área de relaciones públicas que efectúa la entrega.
26	Nombre y Firma	Apellido paterno, materno y nombre del personal técnico del anfiteatro que efectúa la entrega.
27	Nombre de Funeraria	Nombre o razón social de la agencia funeraria que recibe el cadáver.
28	Teléfono	Número telefónico de la o el gestor de la agencia funeraria que recibe el cadáver.
29	Domicilio	Calle, Número, Colonia, Alcaldía y Código postal de la agencia funeraria que recibe el cadáver.
30	Nombre del gestor	Apellido paterno, materno y nombre de la persona representante de la agencia funeraria que llevó a cabo los trámites para la entrega del cadáver.
31	Firma	Se asienta la firma de la persona representante de la agencia funeraria que llevó a cabo los trámites para la entrega del cadáver.
32	Nombre	Nombre del cadáver que anota el familiar y/o el o la testigo de identidad que realiza la identificación.
33	Nombre del familiar y/o la o el testigo de identidad	Apellido paterno, materno y nombre del familiar y/o la o el testigo de identidad que identifica y recibe el cadáver.
34	Parentesco	Relación consanguínea y/o relación que guarda con la o el occiso.
35	Fecha de egreso	Día, mes y año en el que se entregó el cadáver a sus familiares y/o la o el testigo de identidad.

No.	CONCEPTO	SE DEBE ANOTAR
36	Hora del egreso	Anota la hora en que se realiza el egreso del cadáver.
37	Firma	Se asienta la firma del familiar y/o la o el testigo de identidad que recibe el cadáver.
38	Nombre y Firma del Personal Técnico del Anfiteatro	Apellido paterno, materno y nombre(s) del personal técnico del Anfiteatro que efectúa la entrega del cadáver .

PJCDMX PODER JUDICIAL CIUDAD DE MÉXICO

MANUAL DE PROCEDIMIENTOS

PROCEDIMIENTOS

Procedimiento: ISPCF-002	Integración y actualización de los expedientes.
Objetivo general:	Integrar y actualizar los expedientes, a efecto de contar con toda la documentación correspondiente a cada cadáver ingresado al Instituto de Servicios Periciales y Ciencias Forenses, para la práctica de la necropsia.
Políticas y normas de operación:	

1. Los expedientes que se integren para su envío y resguardo al área de archivo de la Jefatura de Unidad Departamental de Servicios de Tanatología deberá contener la siguiente documentación:
    - Formato (ISPCF-31) “Contenido de Expediente”;
    - Oficio de solicitud para la práctica de la necropsia, girado por el Ministerio Público;
    - Oficio de entrega de cadáver a los familiares (en su caso), girado por el Ministerio Público;
    - Copia certificada de las actuaciones de la averiguación previa y/o carpeta de investigación;
    - Certificado de cadáver, feto o segmento de la Fiscalía correspondiente.
    - Resumen Clínico (si existe);
    - Copia de la cadena de custodia del cadáver;
    - Formato de “Consentimiento informado para resguardo de cadáveres” (ISPCF-01) en caso de contar con familiares o el Formato de “Entrega – Recepción de indicios biológicos (cadáveres, restos óseos u otros)” (ISPCF-02), en caso de no contar con disponentes (en su caso);
    - Formato (ISPCF-07) “Formato de Trabajo de Necropsia Médico Legal”;
    - Dictamen de Necropsia capturado, revisado y firmado por la o el perito médico;
    - Resultados de los estudios de laboratorio (en su caso).
    - Ampliación al Protocolo de Necropsia (en su caso).

- Formato (ISPCF-08) “Admisión/Entrega de Documentación/Cadáver”;
- Copia fotostática simple de las identificaciones de los familiares y/o testigos de identificación; y
- Copia del Certificado de Defunción.

2. La documentación que deberá integrarse al expediente conforme se vaya generando de manera cronológica, es la siguiente:

I. Oficio girado por el Ministerio Público, mediante el cual solicita la entrega del dictamen de necropsia a la policía de investigación o personas servidoras públicas debidamente autorizadas;

II. Recibo de entrega del dictamen de necropsia, debidamente requisitado;

III. Copia de la cadena de custodia de la entrega de fotografías en C.D.;

IV. Copia de la cadena de custodia del o los indicios recabados durante la práctica de la necropsia (en su caso);

V. Ficha decadactilar, cédula somatológica, odontograma y ficha fotográfica de señas particulares (en su caso);

VI. En el caso de cadáveres desconocidos, que hayan sido identificados, oficio de identificación dirigido al Ministerio Público por parte de la Jefatura de Unidad Departamental de Identificación, para autorizar la entrega del cadáver;

VII. En el caso de cadáveres no identificados o no reclamados por sus familiares el recibo de envío al Panteón Civil de Dolores;

VIII. Formato (ISPCF-24) “Informe de Envío de Cadáver a Instituciones Educativas” (en caso de haberlo requerido con fines de docencia);

IX. Formato (ISPCF-03) “Recibo de Entrega de Cadáver a Instituciones Educativas” a la escuela que lo requirió;

X. Documentación que se genera por atención al público (copias simples de actas de nacimiento, comprobantes de domicilio, fe de erratas, etc.);

XI. Oficios de peticiones realizadas por la Fiscalía General de Justicia de la Ciudad de México y otras instituciones, con acuse de contestación; y

XII. Oficios aclaratorios solicitados por la Fiscalía General de Justicia de la Ciudad de México y otras instituciones, tramitados en la Subdirección de Tanatología (referentes a causa de muerte) con acuse de contestación.

3. La integración de los expedientes se hará conforme se vaya generando de manera cronológica, debidamente sellado, foliado y sujeto por un broche.

4. El fólder de cada expediente debe contener los siguientes datos en la carátula: número de expediente, nombre de la o el occiso, procedencia (Fiscalía), número de la carpeta de investigación, fecha de práctica de necropsia. La pestaña: nombre de la o el occiso y número de expediente.

5. El Formato “Contenido de Expediente” (ISPCF-31) deberá ser requisitado conforme se integra la documentación descrita en éste, al expediente.

6. El Formato “Manuscrito de ampliación de necropsia” (ISPCF-35) se usará en caso de que sea necesario el complementar el protocolo de necropsia una vez obtenidos los resultados de los estudios de laboratorio.

7. Los expedientes integrados por la Jefatura de Unidad Departamental de Servicios de Tanatología, entregados a las o los Peritos que realizan los protocolos de necropsia y sus ampliaciones, deberán devolverse con la misma documentación indicada en el formato (ISPCF-31) “Contenido de Expediente”, en caso contrario se procederá a levantar el Acta Administrativa correspondiente.

8. Los proyectiles u otros objetos encontrados en el cadáver, que se entreguen a las fiscalías, deberán coincidir con lo indicado en los protocolos de necropsia.

9. Todas las áreas del Instituto de Servicios Periciales y Ciencias Forenses que generen estudios o dictámenes deberán cuidar que estos vayan debidamente concluidos, complementados y firmados, a efecto de que puedan integrarse al expediente.

No.	Área.	Descripción de la actividad.	Documentos y/o sistemas de apoyo.
1	Jefatura de Unidad Departamental de Servicios de Tanatología (Área de transcripción)	Requisita el formato "Relación de Legajos de Documentos para Integrar Peritajes de Necropsia" (ISPCF-32) y adjunta los legajos de documentos correspondientes al cadáver, para su envío al área de archivo.	
2		Verifica que el formato "Relación de Legajos de Documentos para Integrar Peritajes de Necropsia" (ISPCF-32) y legajo de documentos sean correctos y coincidan. **¿Los documentos son correctos y coinciden?** **No.** Continúa en la actividad no. 3 **Sí.** Continúa en la actividad no. 4	
3		Detecta los errores y complementa la documentación. (Regresa a la actividad no.1)	
4		Entrega formato "Relación de Legajos de Documentos para Integrar Peritajes de Necropsia" (ISPCF-32) y legajo de documentos al área de archivo de la Jefatura de Unidad Departamental de Servicios de Tanatología para su revisión e integración.	
5	Jefatura de Unidad Departamental de Servicios de Tanatología (Área de archivo)	Recibe y verifica que la documentación sea correcta y coincida. **¿Los documentos entregados coinciden?** **No.** Continúa en la actividad no. 6 **Sí.** Continúa en la actividad no. 7	

No.	Área.	Descripción de la actividad.	Documentos y/o sistemas de apoyo.
6	Jefatura de Unidad Departamental de Servicios de Tanatología (Área de archivo)	Devuelve al área de relaciones públicas de la Jefatura de Unidad Departamental de Servicios de Tanatología para complementar la documentación. (Regresa a la actividad no. 2)	
7		Requisita el original del formato “Relación de Peritajes y/o Ampliaciones de Necropsia pendientes” (ISPCF-33).	• ISPCF-33
8		Envía el formato “Relación de Peritajes y/o Ampliaciones de Necropsia pendientes”. (ISPCF-33) a la Subdirección de Tanatología con legajo de documentos.	
9	Subdirección de Tanatología	Recibe el Formato “Relación de Peritajes y/o Ampliaciones de Necropsia pendientes” (ISPCF-33) e instruye a la Jefatura de Patología y Anfiteatro para que la o el perito médico responsable de la necropsia corrija los peritajes incorrectos o inconclusos.	
10	Perito(a) Médico(a) Forense	Acude a la Jefatura de Unidad Departamental de Anfiteatro y Patología a recuperar el peritaje incorrecto o inconcluso, a fin de efectuar su validación y corrección.	
11		Confirma que el peritaje esté inconcluso y/o incorrecto, acude al área de oficinas generales de la Jefatura de Unidad Departamental de Servicios de Tanatología (personal del área de transcripción) para su corrección.	
12	Jefatura de Unidad Departamental de Servicios de Tanatología (Área de transcripción)	Realiza transcripción del “Formato de Trabajo de Necropsia Médico-Legal” (ISPCF-07) firmado, a fin de elaborar el Peritaje de Necropsia corregido.	

No.	Área.	Descripción de la actividad.	Documentos y/o sistemas de apoyo.
13	Jefatura de Unidad Departamental de Servicios de Tanatología (Área de transcripción)	Imprime Peritaje de Necropsia y entrega a la o el Perito Médico Forense con el "Formato de Trabajo de Necropsia Médico-Legal" (ISPCF-07) para revisión.	
14 15 16	Perito(a) Médico(a) Forense	Recibe y revisa Peritaje de Necropsia y verifica su correcta elaboración. **¿El peritaje presenta errores?** **Sí.** Continúa con la actividad no. 15 **No.** Continúa con la actividad no. 16 Informa de los errores a la Jefatura de Unidad Departamental de Servicios de Tanatología (personal del área de transcripción) para su corrección. (Regresa a la actividad no.12) Solicita a la Jefatura de Unidad Departamental de Servicios de Tanatología la impresión en original y tres copias del peritaje de necropsia.	
17	Jefatura de Unidad Departamental de Servicios de Tanatología (Área de transcripción)	Imprime original y tres copias del Peritaje de Necropsia y entrega a la o el Perito Médicos Forense.	
18 19	Perito(a) Médico(a) Forense	Recibe y revisa original y tres copias del peritaje de necropsia. Firma y envía el peritaje en original, tres copias firmadas, el "Formato de Trabajo de Necropsia Médico-Legal" (ISPCF-07) y legajo de documentos a la Jefatura de Unidad Departamental de Anfiteatro y Patología.	

No.	Área.	Descripción de la actividad.	Documentos y/o sistemas de apoyo.
20	Jefatura de Unidad Departamental de Anfiteatro y Patología	Recibe Peritaje de Necropsia original, tres copias firmadas, formato (ISPCF-07) “Formato de Trabajo de Necropsia Médico-Legal” y el legajo de documentos correspondiente.	
21		Envía el Peritaje de Necropsia original y copias debidamente firmadas, para que acuse de recibido la Jefatura de Unidad Departamental de Servicios de Tanatología (personal del área de archivo).	
22	Jefatura de Unidad Departamental de Servicios de Tanatología (Área de archivo)	Recibe, revisa y coteja contra la copia del acuse de recibo del formato (ISPCF-33), para verificar que se hayan corregido.	
23		Anota en la solicitud de práctica de necropsia, la entrega del archivo digital en CD con las fotografías tomadas durante la práctica de la necropsia, y en su caso cantidad de proyectiles u otros objetos encontrados.	
24		Folia y entre sella las hojas de los documentos que integran el legajo.	
25		Rotula la carátula y la pestaña de cada fólder de expediente.	
26		Ordena expedientes por número para su resguardo.	
27		Completa el registro en el Sistema autorizado por el Pleno del Consejo la información correspondiente al expediente y archiva.	• Sistema

FIN DEL PROCEDIMIENTO

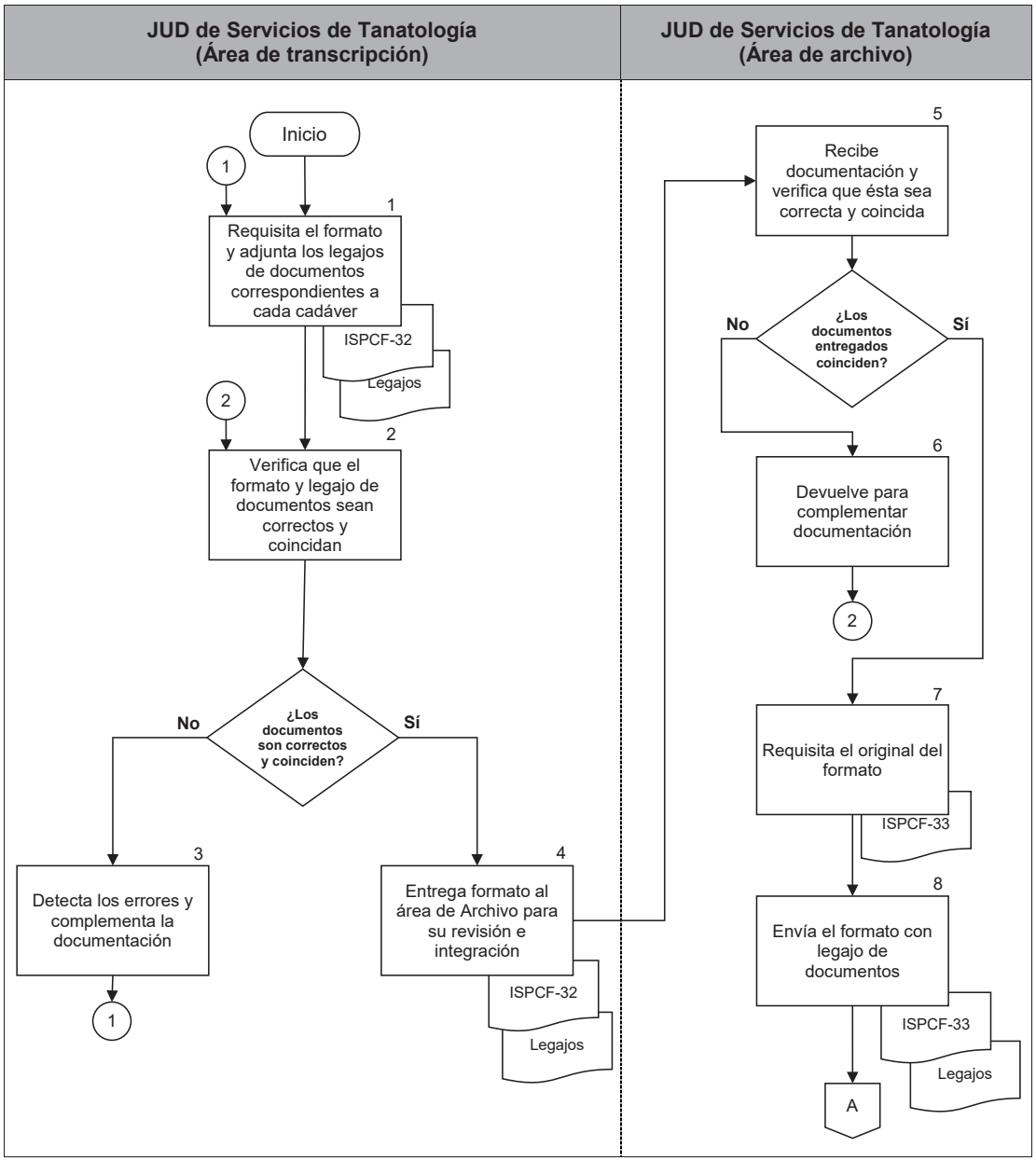
JUD de Servicios de Tanatología (Área de transcripción)
JUD de Servicios de Tanatología (Área de archivo)
Inicio
1
1
Requisita el formato y adjunta los legajos de documentos correspondientes a cada cadáver
ISPCF-32
Legajos
2
2
Verifica que el formato y legajo de documentos sean correctos y coincidan
¿Los documentos son correctos y coinciden?
No
Sí
3
Detecta los errores y complementa la documentación
1
4
Entrega formato al área de Archivo para su revisión e integración
ISPCF-32
Legajos
5
Recibe documentación y verifica que ésta sea correcta y coincida
¿Los documentos entregados coinciden?
No
Sí
6
Devuelve para complementar documentación
2
7
Requisita el original del formato
ISPCF-33
8
Envía el formato con legajo de documentos
ISPCF-33
Legajos
A

PJCDMX PODER JUDICIAL CIUDAD DE MÉXICO

MANUAL DE PROCEDIMIENTOS

PROCEDIMIENTOS

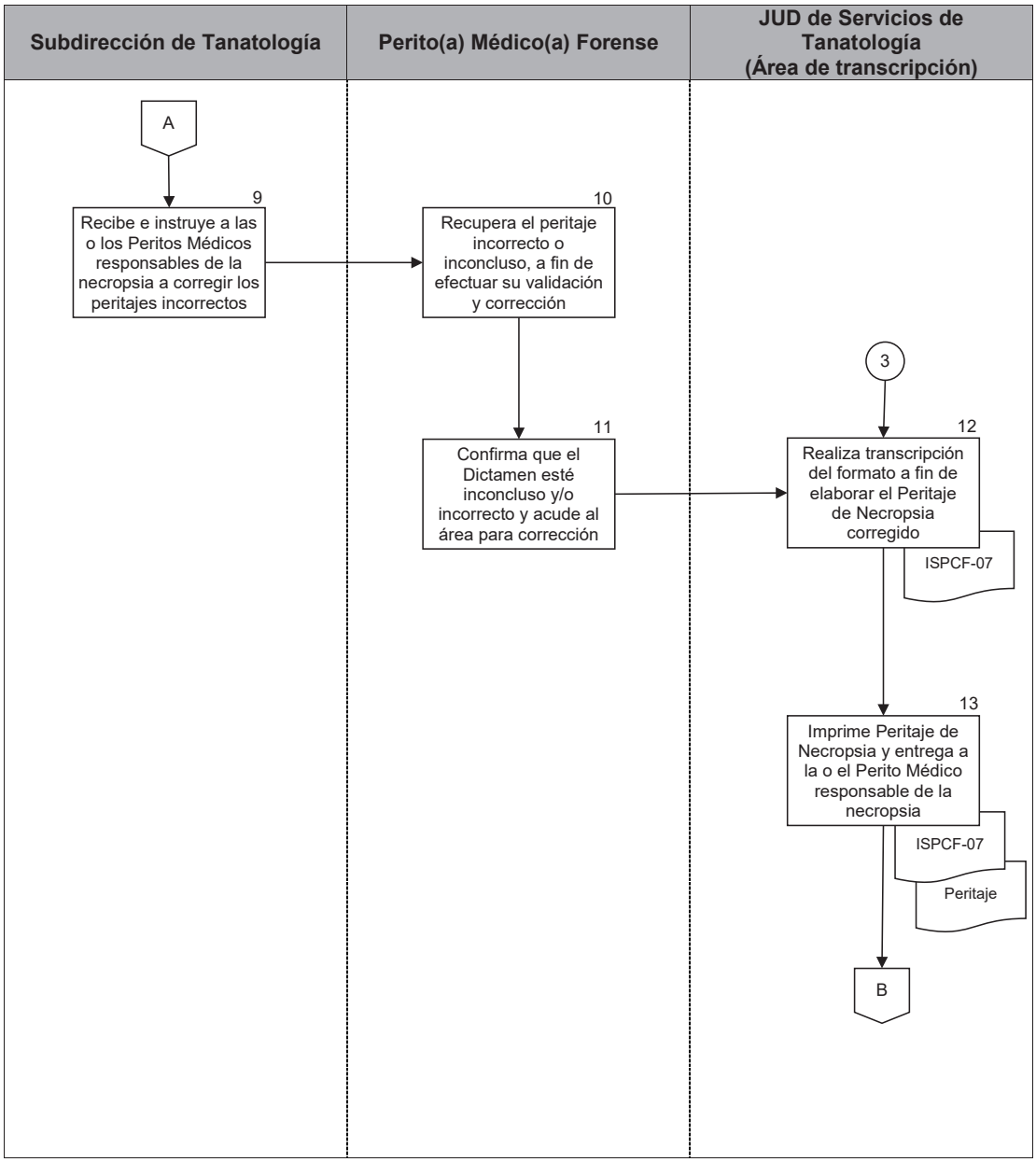

PJCDMX PODER JUDICIAL CIUDAD DE MÉXICO

MANUAL DE PROCEDIMIENTOS

PROCEDIMIENTOS

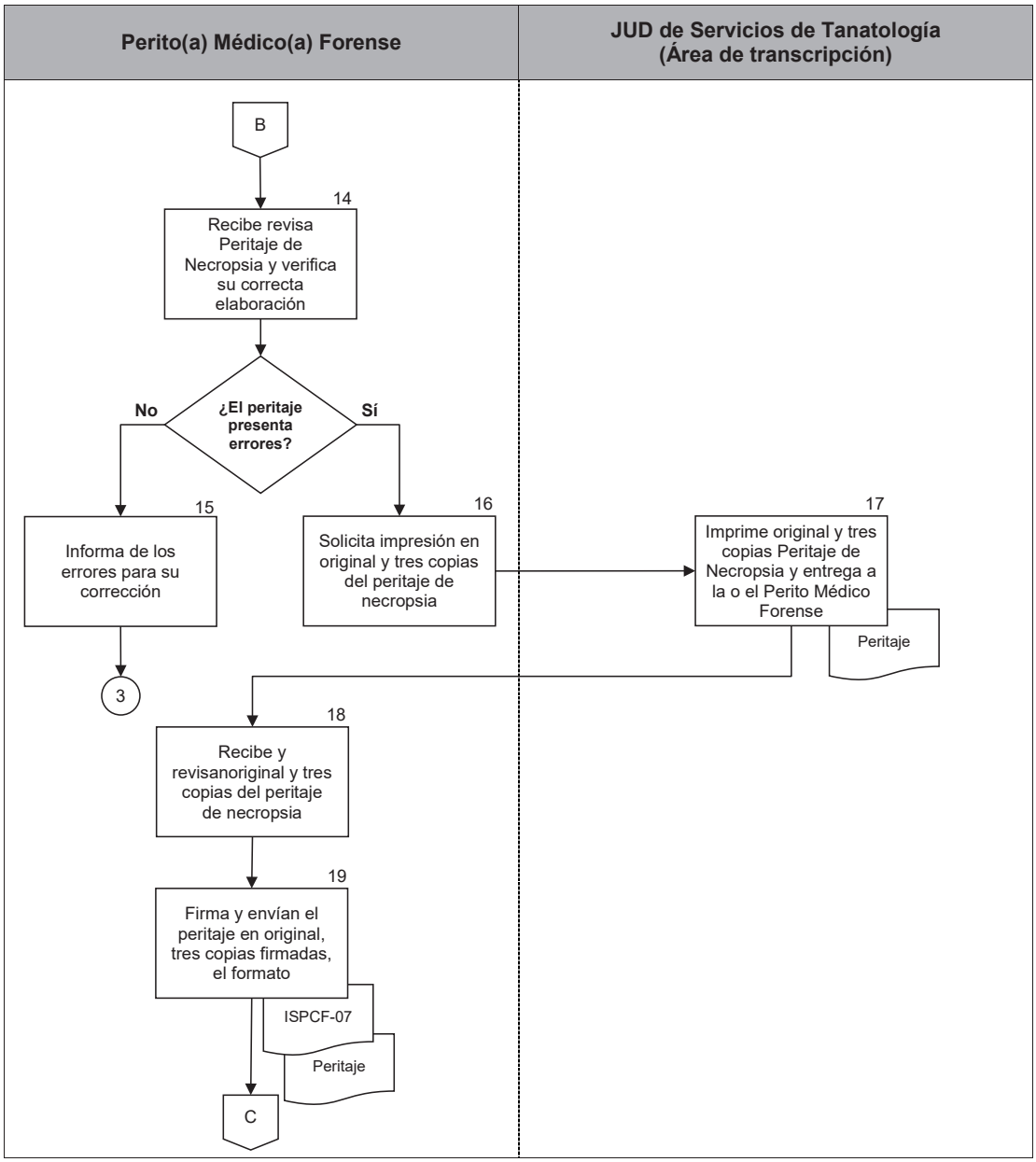

PJCDMX PODER JUDICIAL CIUDAD DE MÉXICO

MANUAL DE PROCEDIMIENTOS

PROCEDIMIENTOS

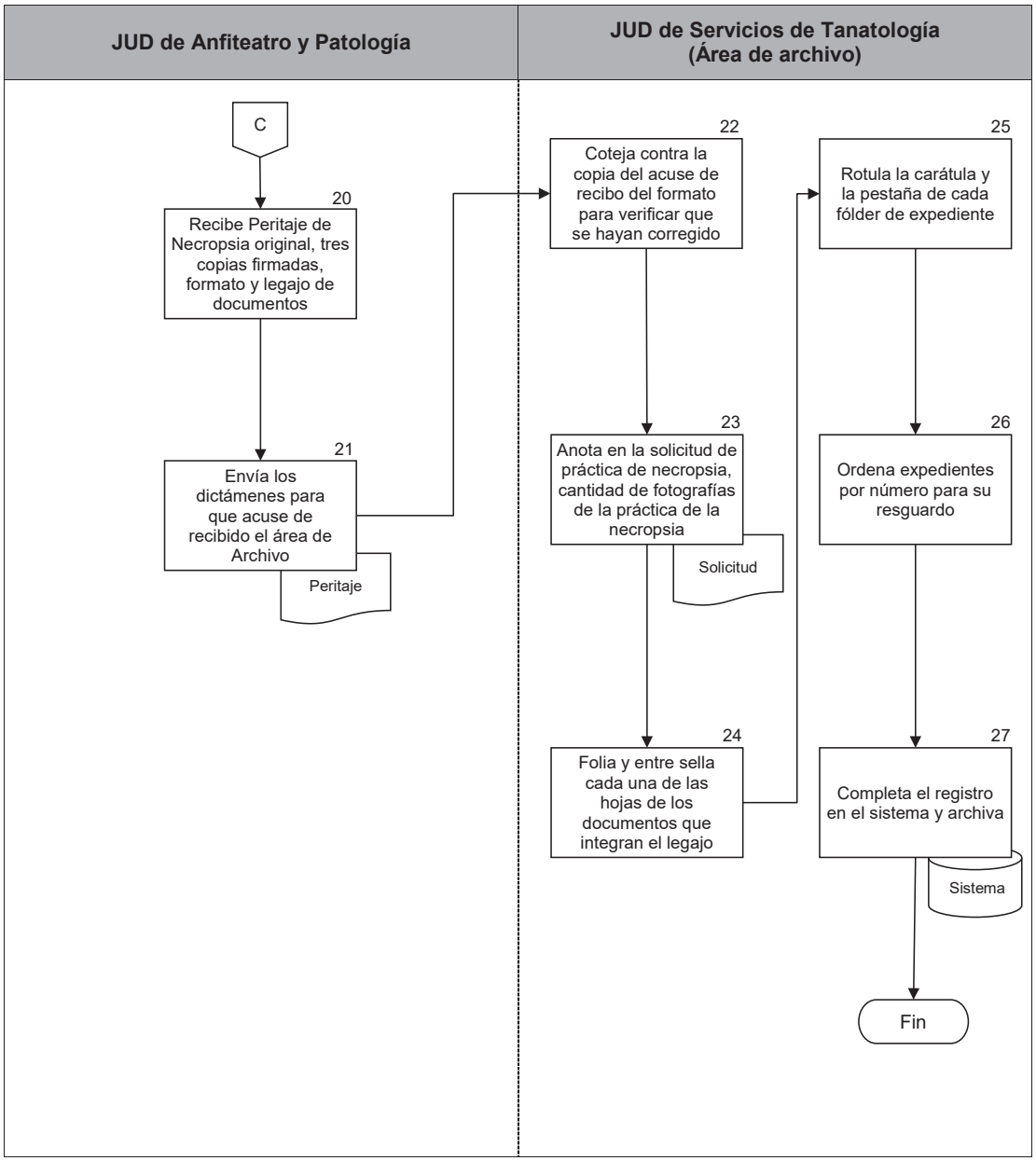

PJCDMX PODER JUDICIAL CIUDAD DE MÉXICO

ISPCF TSJCDMX

TRIBUNAL SUPERIOR DE JUSTICIA DE LA CIUDAD DE MÉXICO
INSTITUTO DE SERVICIOS PERICIALES Y CIENCIAS FORENSES
JEFATURA DE UNIDAD DEPARTAMENTAL DE SERVICIOS DE TANATOLOGÍA

RELACIÓN DE LEGAJOS DE DOCUMENTOS PARA INTEGRAR PERITAJES DE NECROPSIA

TURNO: _____

Fecha: _____

No.	NOMBRE DEL CADÁVER	No. DE EXPEDIENTE

Elaboró: _____ Recibí: _____legajos.

Firma: _____ Nombre y firma: _____

Fecha: _____ Fecha: _____

Hora: _____ Hora: _____

ISPCF-32

PJCDMX PODER JUDICIAL CIUDAD DE MÉXICO

ISPCF TSJCDMX

TRIBUNAL SUPERIOR DE JUSTICIA DE LA CIUDAD DE MÉXICO
INSTITUTO DE SERVICIOS PERICIALES Y CIENCIAS FORENSES
JEFATURA DE UNIDAD DEPARTAMENTAL DE SERVICIOS DE TANATOLOGÍA

RELACIÓN DE LEGAJOS DE DOCUMENTOS PARA INTEGRAR PERITAJES DE NECROPSIA

TURNO: 1

Fecha: 2

No.	NOMBRE DEL CADÁVER	No. DE EXPEDIENTE
3	4	5

Elaboró: 6 Recibí: 10 legajos.

Firma: 7 Nombre y firma: 11

Fecha: 8 Fecha: 12

Hora: 9 Hora: 13

ISPCF-32

DESCRIPCIÓN DEL FORMATO

Nombre:	**RELACIÓN DE LEGAJOS DE DOCUMENTOS PARA INTEGRAR PERITAJES DE NECROPSIA**
Clave:	**ISPCF-32**
Objetivo:	Relacionar los legajos de documentos que se entregan al área de archivo para integrar expedientes.
Elabora:	Jefatura de Unidad Departamental de Servicios de Tanatología (área de transcripción).
Número de tantos:	Original y copia.
Distribución:	Original: Jefatura de Unidad Departamental de Servicios de Tanatología, (área de archivo). Copia: Jefatura de Unidad Departamental de Servicios de Tanatología (área de transcripción).

INSTRUCTIVO DE LLENADO

No.	CONCEPTO	SE DEBE ANOTAR
1	Turno	Turno encargado de transcribir los Peritajes de Necropsia.
2	Fecha	Día, mes y año en que se elabora relación.
3	No.	Número consecutivo.
4	Nombre del cadáver	Nombre con el que se registró el cadáver al ingresar al Instituto de Servicios Periciales y Ciencias Forenses.
5	No. de Expediente	Número interno que le asigna la Jefatura de Unidad Departamental de Servicios de Tanatología al legajo de documentos.
6	Elaboró	Apellido paterno, materno y nombre del personal que elabora el formato.
7	Firma	Apellido paterno, materno, nombre y firma de la persona servidora pública asignada al área de transcripción de peritajes que requisita el formato.
8	Fecha	Día, mes y año en que la persona servidora pública asignada al área de transcripción de peritajes requisita el formato.
9	Hora	Hora en la que la persona servidora pública asignada al área de transcripción de peritajes requisita el formato.
10	Recibí	Indicar la cantidad de legajos que recibe el servidor público asignado al Área de Resguardo de Expedientes de la Jefatura de Unidad Departamental de Servicios de Tanatología.
11	Nombre y firma	Apellido paterno, materno, nombre y firma de la persona servidora pública asignada a la Jefatura de Unidad

No.	CONCEPTO	SE DEBE ANOTAR
		Departamental de Servicios de Tanatología del Área de Resguardo de Expedientes que recibe los legajos.
12	Fecha	Día, mes, año en que la persona servidora pública recibe los legajos.
13	Hora	Hora en que la persona servidora pública asignada al área de Resguardo de Expedientes de la Jefatura de Unidad Departamental de Servicios de Tanatología.

PJCDMX PODER JUDICIAL CIUDAD DE MÉXICO

ISPCF TSJCDMX

TRIBUNAL SUPERIOR DE JUSTICIA DE LA CIUDAD DE MÉXICO
INSTITUTO DE SERVICIOS PERICIALES Y CIENCIAS FORENSES
JEFATURA DE UNIDAD DEPARTAMENTAL DE SERVICIOS DE TANATOLOGÍA

RELACIÓN DE PERITAJES DE NECROPSIA Y/O AMPLIACIONES PENDIENTES

Fecha: _____

No. DE EXPEDIENTE	CARPETA DE INVESTIGACIÓN	NOMBRE DE LA O EL PERITO	PENDIENTE DE	DEVOLUCIÓN DE CORRECCIONES		
				FECHA	NOMBRE DEL PERSONAL QUE RECIBE	FIRMA

Elaboró: _____ Recibí: _____ necropsias y/o ampliaciones _____

Firma: _____ Nombre y firma: _____

Fecha: _____ Fecha: _____

Hora: _____ Hora: _____

ISPCF-33

PJCDMX PODER JUDICIAL CIUDAD DE MÉXICO

ISPCF TSJCDMX

TRIBUNAL SUPERIOR DE JUSTICIA DE LA CIUDAD DE MÉXICO
INSTITUTO DE SERVICIOS PERICIALES Y CIENCIAS FORENSES
JEFATURA DE UNIDAD DEPARTAMENTAL DE SERVICIOS DE TANATOLOGÍA

RELACIÓN DE PERITAJES DE NECROPSIA Y/O AMPLIACIONES PENDIENTES

Fecha: 1

No. DE EXPEDIENTE	CARPETA DE INVESTIGACIÓN	NOMBRE DE LA O EL PERITO	PENDIENTE DE	DEVOLUCIÓN DE CORRECCIONES		
				FECHA	NOMBRE DEL PERSONAL QUE RECIBE	FIRMA
2	3	4	5	6	7	8

Elaboró: 9

Firma: 10

Fecha: 11

Hora: 12

Recibí: 13 necropsias y/o ampliaciones 14

Nombre y firma: 15

Fecha: 16

Hora: 17

ISPCF-33

DESCRIPCIÓN DEL FORMATO

Nombre:	**RELACIÓN DE PERITAJES DE NECROPSIA Y/O AMPLIACIONES PENDIENTES**
Clave:	**ISPCF-33**
Objetivo:	Relacionar los protocolos de necropsia con alguna omisión o error, que se envían a la Subdirección de Tanatología para corrección.
Elabora:	Jefatura de Unidad Departamental de Servicios de Tanatología.
Número de tantos:	Original y 2 copias.
Distribución:	Original: Jefatura de Unidad Departamental de Anfiteatro y Patología. Copia uno: Subdirección Tanatología. Copia dos: área de resguardo del archivo de la Jefatura de Unidad Departamental de Servicios de Tanatología.

INSTRUCTIVO DE LLENADO

No.	CONCEPTO	SE DEBE ANOTAR
1	Fecha	Día, mes y año en que se elabora la relación.
2	No. de Expediente	Número interno que le asigna la Jefatura de Unidad Departamental de Servicios de Tanatología al legajo de documentos.
3	Carpeta de investigación	Números de la carpeta de investigación relacionada con los peritajes de necropsia.
4	Nombre de la o el perito	Nombre de la o el peritos médico que realizó la necropsia.
5	Pendiente de	Motivos por los cuales se envía a la Jefatura de Unidad Departamental de Anfiteatro y Patología.
6	Fecha	Día, mes, año en el que la persona servidora pública recibe, del Perito(a) Médico forense las correcciones.
7	Nombre del personal que recibe	Apellido paterno, materno y nombre del personal del área de resguardo de expedientes que recibe las correcciones.
8	Firma	Firma del personal del área de resguardo de expedientes que recibe las correcciones.
9	Elaboró	Apellido Paterno, Materno y Nombre del personal que elabora formato.
10	Firma	Firma de la persona servidora pública designada del área de resguardo de expedientes que requisito el formato.
11	Fecha	Día, mes, año en que la persona servidora pública designada del área de resguardo de expedientes requisito el formato.
12	Hora	Hora en que la persona servidora pública designada del área de resguardo de expedientes requisito el formato.

No.	CONCEPTO	SE DEBE ANOTAR
13	Necropsias	Indicar la cantidad de necropsias que recibe la persona servidora pública asignada a la Jefatura de Unidad Departamental de Anfiteatro y Patología.
14	y/o ampliaciones	Indicar la cantidad de ampliaciones que recibe la persona servidora pública asignada a la Jefatura de Unidad Departamental de Anfiteatro y Patología.
15	Nombre y firma	Apellido paterno, materno, nombre y firma de la persona servidora pública asignada a la Jefatura de Unidad Departamental de Anfiteatro y Patología que recibe.
16	Fecha	Día, mes, año en que la persona servidora pública asignada a la Jefatura de Unidad Departamental de Anfiteatro y Patología recibe necropsias y/o ampliaciones.
17	Hora	Hora en que la persona servidora pública asignada a la Jefatura de Unidad Departamental de Anfiteatro y Patología que recibe.

PJCDMX PODER JUDICIAL CIUDAD DE MÉXICO

MANUAL DE PROCEDIMIENTOS

PROCEDIMIENTOS

Procedimiento: ISPCF-003	Expedición de copias autorizadas a las o los familiares y/o testigos de identidad.
Objetivo general:	Proporcionar a los familiares directos y/o testigos de identidad de la o el occiso, copias debidamente autorizadas de la documentación que se genera a partir de las intervenciones periciales practicadas a los cadáveres que ingresan a este Instituto.
Políticas y normas de operación:	

1. La expedición de copias autorizadas corresponderá únicamente al resultado de la necropsia, resultado de los estudios y ampliación de necropsia de la o el occiso, será a solicitud de los familiares y/o testigos de identidad facultados por la Autoridad Ministerial con costo autorizado mediante acuerdo emitido por el Pleno del Consejo de la Judicatura de la Ciudad de México

2. Por testigos de identidad se entenderá a las personas nombradas por el Ministerio Publico para disposición del cadáver.

3. Para efectuar cualquier trámite ante el Instituto de Servicios Periciales y Ciencias Forenses (ISPCF) será indispensable identificarse mediante la presentación del original de alguno de los siguientes documentos:

   - Credencial de Elector;
   - Cartilla del Servicio Militar Nacional;
   - Pasaporte; o
   - Cédula profesional con fotografía.

4. La información que soliciten familiares directos y/o testigos de identidad, relacionada con los cadáveres ingresados en las instalaciones de la Institución para práctica de necropsia, deberá proporcionarse en tiempo y forma.

PJCDMX PODER JUDICIAL CIUDAD DE MÉXICO

MANUAL DE PROCEDIMIENTOS

PROCEDIMIENTOS

No.	Área.	Descripción de la actividad.	Documentos y/o sistemas de apoyo.
1	Familiares directos y/o testigos de identidad	Solicita copias autorizadas de necropsias, estudios de laboratorio y/o ampliación de necropsia de la o el familiar fallecido.	
2 3 4	Jefatura de Unidad Departamental de Servicios de Tanatología (Área de archivo)	Solicita a las o los familiares directos y/o testigos de identidad el Acta de Defunción original e identificación oficial, para cotejo de datos. Busca el número de expediente que corresponde a la o el occiso y verifica que la documentación solicitada esté completa. Informa a las o los familiares directos y/o testigos de identidad el número de documentos originales que corresponden al protocolo de la necropsia, de los estudios de laboratorio y de la ampliación al protocolo de la necropsia.	
5	Familiares directos y/o testigos de identidad	Indica el número de copias autorizadas que requiere.	
6	Jefatura de Unidad Departamental de Servicios de Tanatología (Área de archivo)	Informa a las o los familiares directos y/o testigos de identidad el procedimiento para efectuar al pago correspondiente en la PIC (Plataforma Integral de Cobro) del Poder Judicial de la Ciudad de México.	
7 8	Familiares directos y/o testigos de identidad	Realiza el pago en la PIC. Proporciona el ticket del pago para que se emitan las copias autorizadas.	
9	Jefatura de Unidad Departamental de Servicios de Tanatología (Área de archivo)	Recibe el ticket y revisa que el pago sea por la cantidad de copias autorizadas solicitadas.	

No.	Área.	Descripción de la actividad.	Documentos y/o sistemas de apoyo.
10	Jefatura de Unidad Departamental de Servicios de Tanatología (Área de archivo)	Prepara la autorización de las copias, introduciendo el número de folio del ticket en la fotocopiadora conectada a la Plataforma Integral de Cobro del Poder Judicial de la Ciudad de México (PIC) para que su emisión lleve los sellos digitales.	
11		Revisa que contenga los sellos digitales y marca de agua emitidos por la Plataforma Integral de Cobro del Poder Judicial de la Ciudad de México (PIC).	
12		Asienta en el anverso de las copias la leyenda autorizada por el Consejo de la Judicatura de la Ciudad de México para firma de la Directora o el Director.	
13		Fotocopia la identificación de la o el familiar y/o testigo de identidad, del ticket de pago y anota la cantidad de copias solicitadas.	
14		Requisita el vale de fotocopiado y adjunta el original del ticket de pago.	• Vale de fotocopiado
15		Acude con las o los familiares directos y/o testigos de identidad, a la Dirección del Instituto de Servicios Periciales y Ciencias Forenses para la entrega de la documentación solicitada.	
16	Instituto de Servicios Periciales y Ciencias Forenses (Personal administrativo de la Dirección)	Revisa los datos de cada documento, los pasa a firma de la Directora o el Director del Instituto de Servicios Periciales y Ciencias Forenses, y sella.	
17	Familiares directos y/o testigos de identidad	Acusa de recibido en el Vale de Fotocopiado.	

No.	Área.	Descripción de la actividad.	Documentos y/o sistemas de apoyo.
18	Instituto de Servicios Periciales y Ciencias Forenses (Personal administrativo de la Dirección)	Entrega a los familiares directos y/o testigos de identidad las copias solicitadas y documentación presentada para cotejo.	
19	Jefatura de Unidad Departamental de Servicios de Tanatología (Área de archivo)	Archiva en el expediente la copia fotostática de identificación y el ticket del pago, con anotación de la cantidad de copias solicitadas por las o los familiares directos y/o testigos de identidad y resguarda en área correspondiente	

FIN DEL PROCEDIMIENTO

PJCDMX PODER JUDICIAL CIUDAD DE MÉXICO

MANUAL DE PROCEDIMIENTOS

PROCEDIMIENTOS

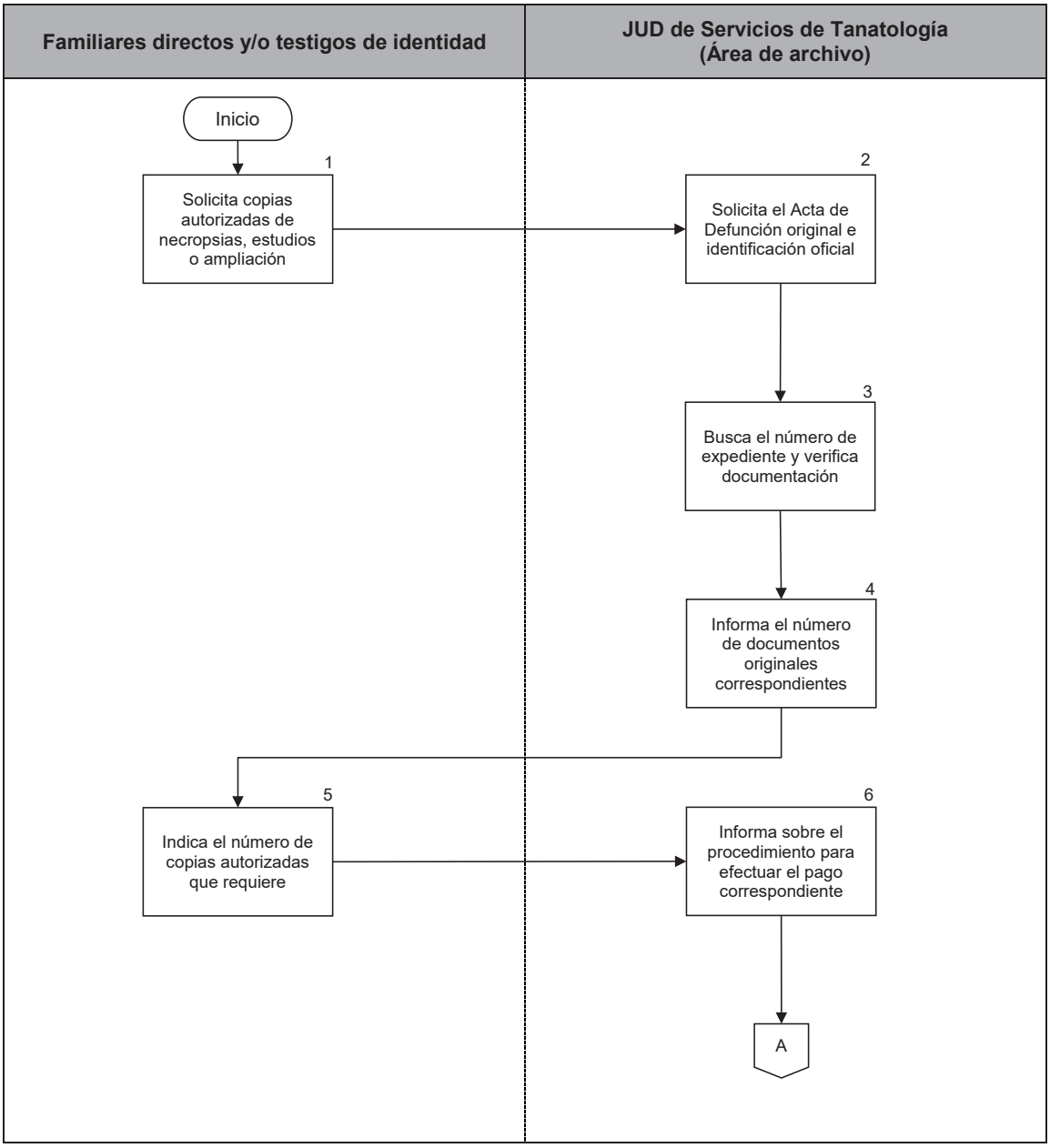

PJCDMX PODER JUDICIAL CIUDAD DE MÉXICO

MANUAL DE PROCEDIMIENTOS

PROCEDIMIENTOS

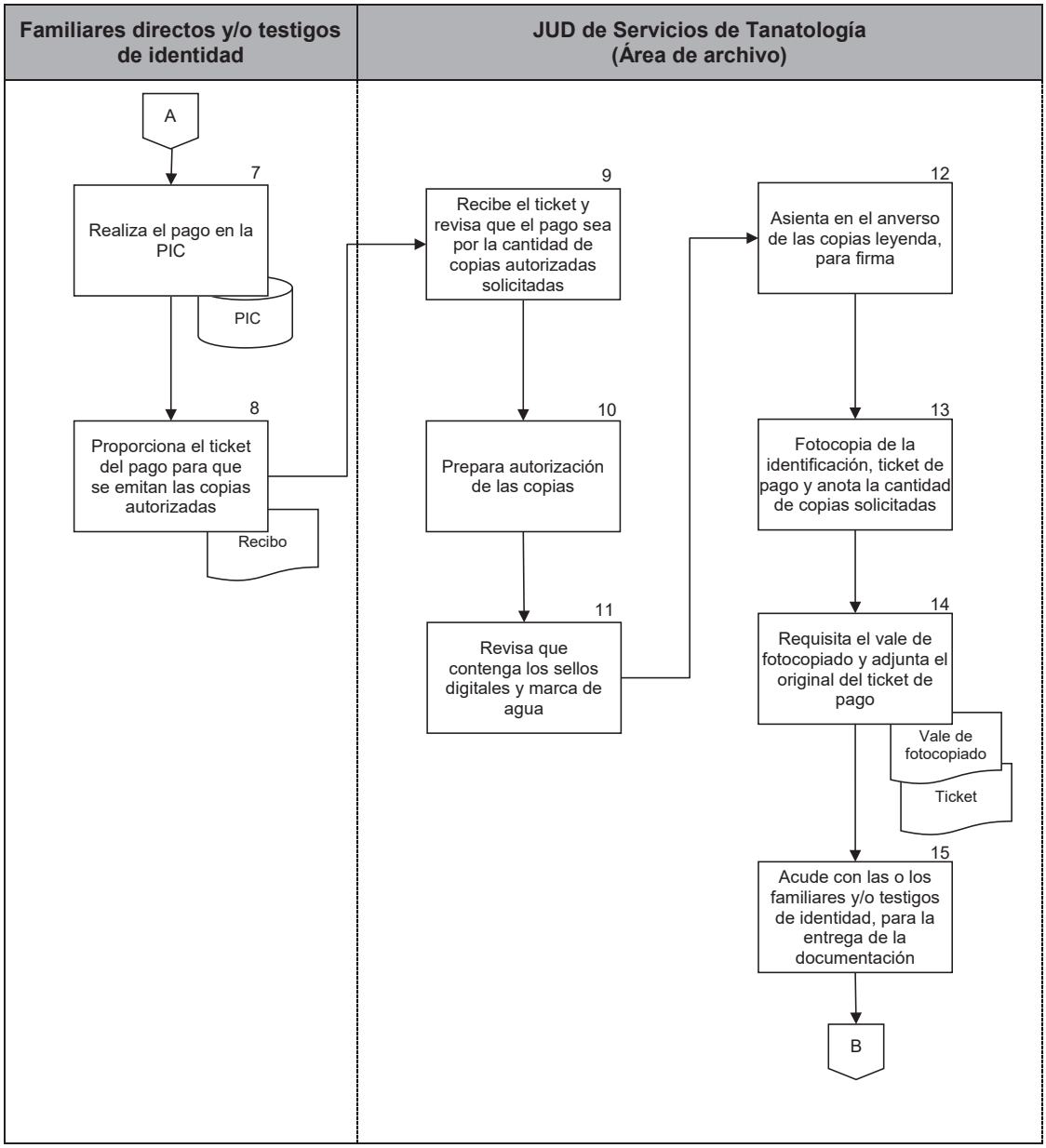

PJCDMX PODER JUDICIAL CIUDAD DE MÉXICO

MANUAL DE PROCEDIMIENTOS

PROCEDIMIENTOS

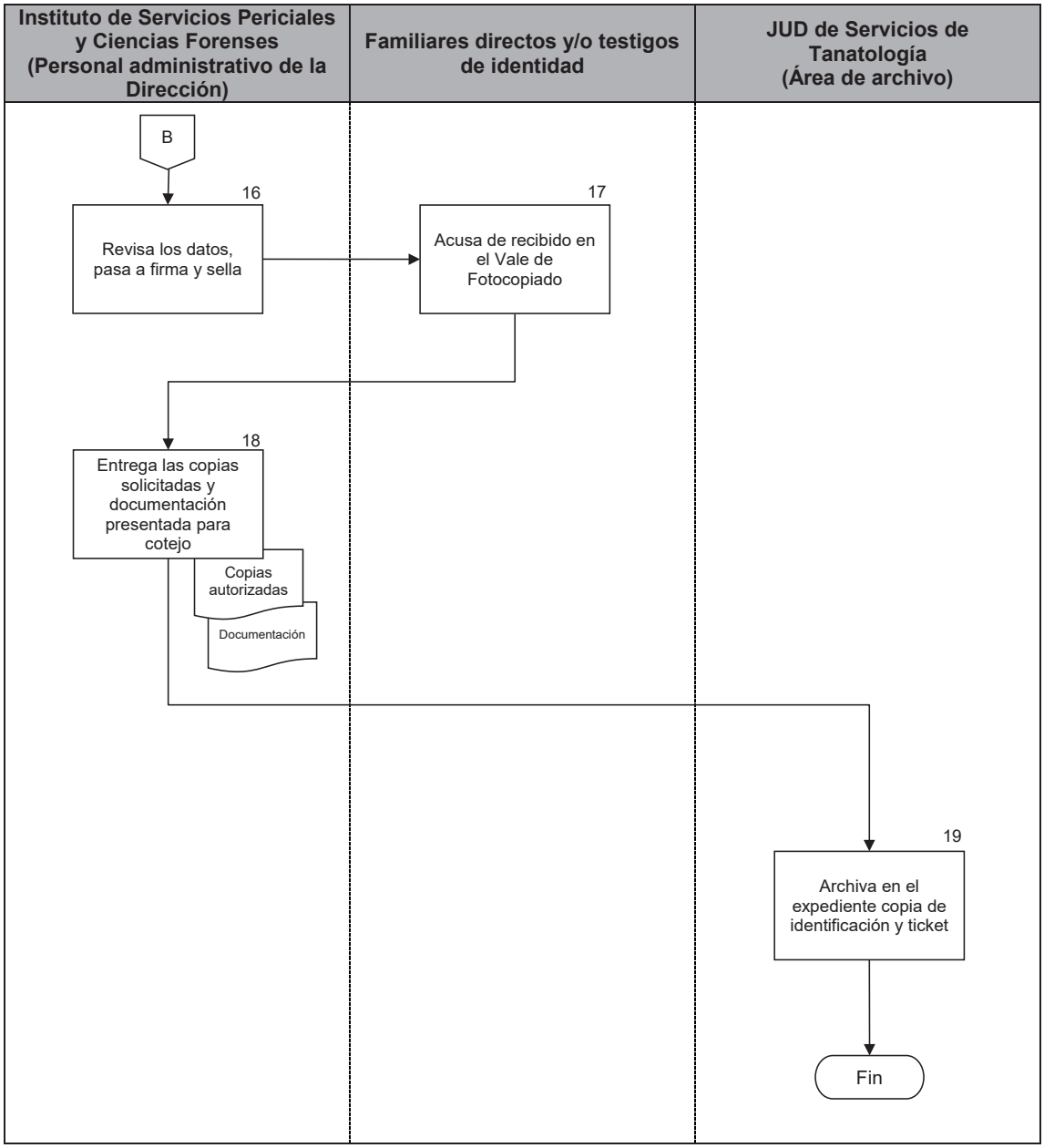

PJCDMX PODER JUDICIAL CIUDAD DE MÉXICO

MANUAL DE PROCEDIMIENTOS

PROCEDIMIENTOS

Procedimiento: ISPCF-004	Préstamo de expedientes a las áreas del Instituto para consulta.
Objetivo general:	Facilitar la consulta al personal de las diversas áreas especializadas del Instituto de Servicios Periciales y Ciencias Forenses (ISPCF), mediante el control adecuado y restringido de los expedientes que se resguardan en la Jefatura de Unidad Departamental de Servicios de Tanatología (área de archivo).
Políticas y normas de operación:	

1. El horario para consulta de expedientes a la vista y préstamo, será de lunes a viernes de 9:00 a 14:00 horas y de 18:00 a 20:00 horas

2. El préstamo de expedientes se hará mediante el “Vale de Préstamo de Expedientes” (formato ISPCF-22) autorizado, el cual tendrá una vigencia de 72 horas.

3. El personal de cualquier área especializada del Instituto de Servicios Periciales y Ciencias Forenses que tenga expedientes prestados por más de 72 horas deberá renovar el mismo sólo una vez más, emitiéndose un nuevo Vale de Préstamo de Expedientes (formato ISPCF-22) y se registrará en el “Sistema para Registro de Ingreso y Egreso de cadáveres y/o Restos Humanos”.

4. El vale de préstamo de expedientes, contendrá la firma del personal del área de archivo que atiende la solicitud y únicamente procederá el préstamo con la firma del personal solicitante y el visto bueno de la persona titular del área correspondiente.

5. La devolución de expedientes solicitados por parte del personal de cualquier área especializada, deberá ser en apego a lo establecido en el formato “Contenido de Expediente” (ISPCF-31), en caso de que se detecte algún faltante en el contenido documental del expediente prestado se procederá a levantar el Acta Administrativa correspondiente.

6. En caso de extravío de algún expediente, se informará de la irregularidad a la persona titular de la Jefatura de Unidad Departamental de Servicios de Tanatología, quien notificará mediante memorando a la Subdirección de Tanatología, quien a su vez comunicará la situación a la persona titular del Instituto de Servicios Periciales y Ciencias Forenses, mismo que procederá a levantar el acta administrativa correspondiente.

7. Atendiendo a la necesidad de un adecuado control, resguardo, conservación y confidencialidad en el manejo que se debe tener del acervo documental, para una pronta atención a las solicitudes de consultas y devolución, se requiere apegarse de las políticas y lineamientos descritos.

No.	Área.	Descripción de la actividad.	Documentos y/o sistemas de apoyo.
1	Personal solicitante	Solicita a la Jefatura de Unidad Departamental de Servicios de Tanatología (personal del área de archivo) el préstamo de expediente(s).	
2	Jefatura de Unidad Departamental de Servicios de Tanatología (Área de archivo)	Recibe solicitud para el préstamo de expedientes.	
3		Verifica el estatus que guarda el(los) expediente(s) en el “Sistema autorizado por el Pleno del Consejo” e informa a la o el solicitante. **¿Se encuentra el expediente?** **No.** Continúa en la actividad no. 4 **Sí.** Continúa en la actividad no. 5	• Sistema
4		Comunica al personal solicitante del área especializada del Instituto que el expediente no se encuentra. (Conecta con el fin del procedimiento)	
5		Requisita, imprime y entrega Formato “Vale de Préstamo de Expedientes” (ISPCF-22) para autorización de la o el titular del área solicitante.	• ISPCF -22
6	Personal solicitante	Recibe y recaba firma de autorización de la persona titular del área correspondiente en el Formato “Vale de Préstamo de Expedientes” (ISPCF-22).	
7		Entrega Formato “Vale de Préstamo de Expedientes” (ISPCF-22) firmado por la persona titular del área correspondiente.	

PJCDMX PODER JUDICIAL CIUDAD DE MÉXICO

MANUAL DE PROCEDIMIENTOS

PROCEDIMIENTOS

No.	Área.	Descripción de la actividad.	Documentos y/o sistemas de apoyo.
8 9	Jefatura de Unidad Departamental de Servicios de Tanatología (Área de archivo)	Recibe y verifica el Formato "Vale de Préstamo de Expedientes" (ISPCF-22) con firma de autorización. Entrega el (los) expediente(s) solicitados al personal del área especializada solicitante del Instituto.	
10 11	Personal solicitante	Recibe y consulta los expedientes solicitados. Entrega expediente a la Jefatura de Unidad Departamental de Servicios de Tanatología.	
12 13 14 15	Jefatura de Unidad Departamental de Servicios de Tanatología (Área de archivo)	Localiza el Formato "Vale de Préstamo de Expedientes" (ISPCF-22) firmado y coteja que coincida cada expediente(s) devuelto(s). **¿Coincide el(los) expediente(s)?** **No.** Continúa en la actividad no. 13 **Sí.** Continúa en la actividad no. 14 Informa al personal del área especializada del Instituto que el expediente no coincide con el que se dio a préstamo (Regresa a la actividad no.11) Registra la devolución en el Sistema autorizado por el Pleno del Consejo Anota en el Formato "Vale de Préstamo de Expedientes" (ISPCF-22) fecha y hora de la devolución, archiva en carpeta correspondiente y resguarda el (los) expediente(s).	• Sistema

FIN DEL PROCEDIMIENTO

PJCDMX PODER JUDICIAL CIUDAD DE MÉXICO

MANUAL DE PROCEDIMIENTOS

PROCEDIMIENTOS

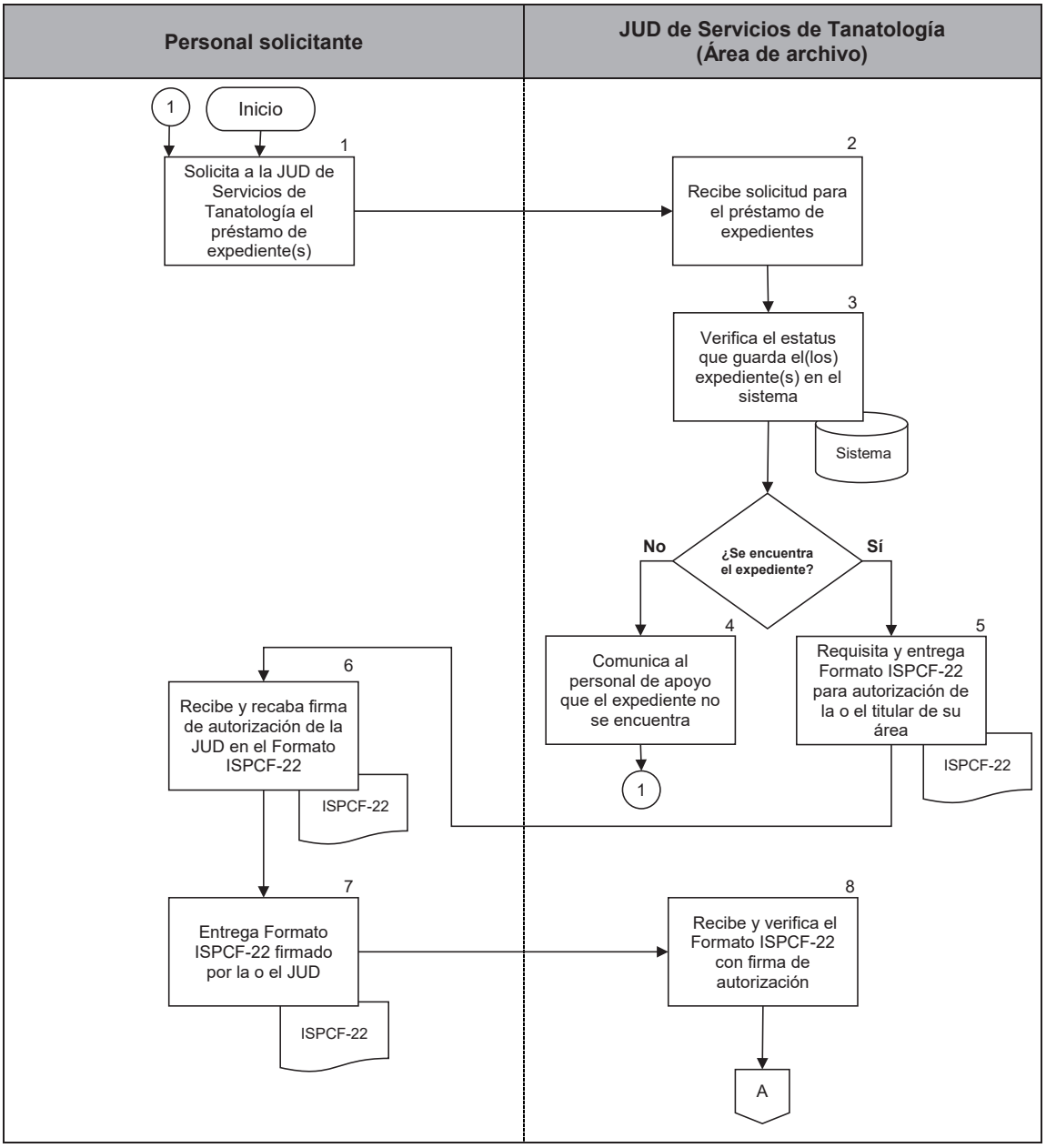

PJCDMX PODER JUDICIAL CIUDAD DE MÉXICO

MANUAL DE PROCEDIMIENTOS

PROCEDIMIENTOS

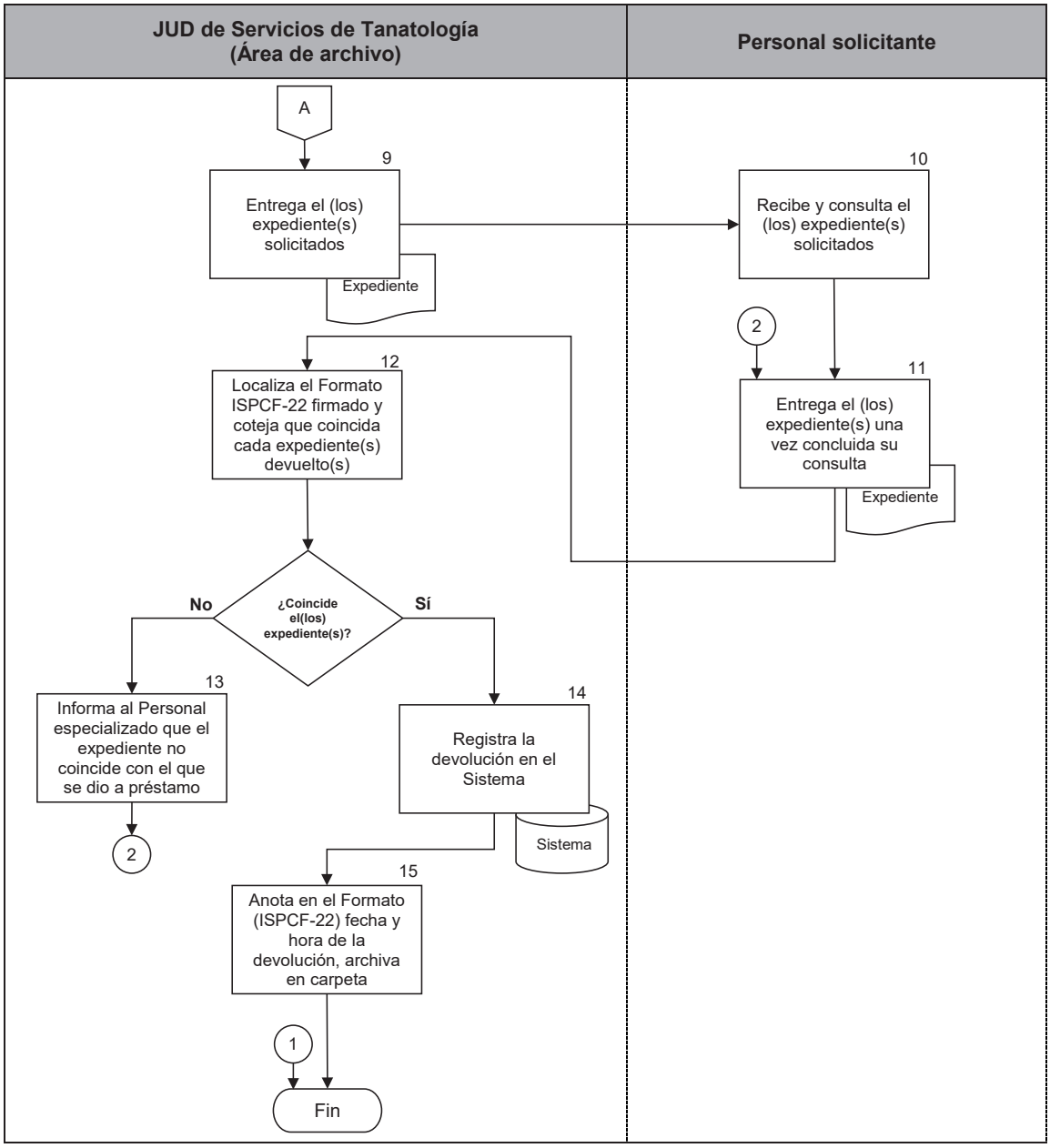

PJCDMX PODER JUDICIAL CIUDAD DE MÉXICO

MANUAL DE PROCEDIMIENTOS

PROCEDIMIENTOS

PJCDMX PODER JUDICIAL CIUDAD DE MÉXICO

TRIBUNAL SUPERIOR DE JUSTICIA DE LA CIUDAD DE MÉXICO
INSTITUTO DE SERVICIOS PERICIALES Y CIENCIAS FORENSES

ISPCF TSJCDMX

VALE DE PRÉSTAMO DE EXPEDIENTES
(DEL AÑO _____)

FOLIO NÚM. _____

AREA DE ADSCRIPCIÓN: _____

NÚM. DE EXP.	FOJAS	NÚM. DE EXP.	FOJAS	NÚM. DE EXP.	FOJAS	NÚM. DE EXP.	FOJAS

FECHA Y HORA DE PRÉSTAMO: _____

FECHA Y HORA DE DEVOLUCIÓN: [ ] [ ]

ENTREGA	PERSONA SOLICITANTE	AUTORIZA
_____	_____	_____

NOTA: VALE CON VIGENCIA ÚNICAMENTE POR 72 HORAS.

ISPCF-22

PJCDMX PODER JUDICIAL CIUDAD DE MÉXICO

MANUAL DE PROCEDIMIENTOS

PROCEDIMIENTOS

PJCDMX PODER JUDICIAL CIUDAD DE MÉXICO

TRIBUNAL SUPERIOR DE JUSTICIA DE LA CIUDAD DE MÉXICO
INSTITUTO DE SERVICIOS PERICIALES Y CIENCIAS FORENSES

ISPCF TSJCDMX

VALE DE PRÉSTAMO DE EXPEDIENTES
(DEL AÑO 1)

FOLIO NÚM. 2

AREA DE ADSCRIPCIÓN: 3

NÚM. DE EXP.	FOJAS	NÚM. DE EXP.	FOJAS	NÚM. DE EXP.	FOJAS	NÚM. DE EXP.	FOJAS
4	5						

FECHA Y HORA DE PRÉSTAMO: 6

FECHA Y HORA DE DEVOLUCIÓN: 7 7

ENTREGA	PERSONA SOLICITANTE	AUTORIZA
8	9	10

NOTA: VALE CON VIGENCIA ÚNICAMENTE POR 72 HORAS.

ISPCF-22

PJCDMX PODER JUDICIAL CIUDAD DE MÉXICO

MANUAL DE PROCEDIMIENTOS

PROCEDIMIENTOS

DESCRIPCIÓN DEL FORMATO	
Nombre:	**VALE DE PRÉSTAMO DE EXPEDIENTES**
Clave:	**ISPCF-22**
Objetivo:	Llevar el adecuado control de los expedientes en la Jefatura de Unidad Departamental de Servicios de Tanatología en el área de resguardo del Archivo solicitados por las diferentes áreas del Instituto de Servicios Periciales y Ciencias Forenses.
Elabora:	Jefatura de Unidad Departamental de Servicios de Tanatología (área de archivo).
Número de tantos:	Original.
Distribución:	Para la carpeta correspondiente.

PJCDMX PODER JUDICIAL CIUDAD DE MÉXICO

MANUAL DE PROCEDIMIENTOS

PROCEDIMIENTOS

INSTRUCTIVO DE LLENADO

No.	CONCEPTO	SE DEBE ANOTAR
1	Año	El año al que corresponde(n) el(los) expediente(s) prestado(s).
2	Folio núm.	Número consecutivo que asigna de forma automática el Sistema autorizado por el Pleno del Consejo de la Judicatura de la Ciudad de México implementado en el área de Resguardo de expedientes.
3	Área de adscripción	Nombre del área del Instituto de Servicios Periciales y Ciencias Forenses, a la que pertenece el solicitante del(os) expediente(s).
4	Núm. de exp.	Número(s) interno(s) único(s) que se le(s) asigna en el Sistema autorizado por el Pleno del Consejo de la Judicatura de la Ciudad de México al expediente de cada cadáver al ingresar al Instituto de Servicios Periciales y Ciencias Forenses.
5	Fojas	Número total de hojas foliadas con que cuenta el(los) expediente(s).
6	Fecha y hora de préstamo	Día, mes y año, así como la hora y minutos en que fue prestado el(los) expediente(s).
7	Fecha y hora de devolución	Día, mes y año, así como la hora y minutos en que fue devuelto el(los) expediente(s).
8	Entrega	Apellido paterno, materno, nombre y firma de la persona servidora pública autorizada del área de Resguardo de expedientes encargado de prestar los expedientes.

PJCDMX PODER JUDICIAL CIUDAD DE MÉXICO

MANUAL DE PROCEDIMIENTOS

PROCEDIMIENTOS

No.	CONCEPTO	SE DEBE ANOTAR
9	Personal solicitante	Apellido paterno, materno, nombre y firma de la persona servidora pública solicitante del(los) expediente(s).
10	Autoriza	Apellido paterno, materno, nombre y firma de la persona titular del área que autoriza el préstamo del expediente.

PJCDMX PODER JUDICIAL CIUDAD DE MÉXICO

MANUAL DE PROCEDIMIENTOS

PROCEDIMIENTOS

Procedimiento: ISPCF-005	Reposición y/o restitución de documentos y/o expedientes no localizados de la Jefatura de Unidad Departamental de Servicios de Tanatología.
Objetivo general:	Llevar a cabo las medidas necesarias que permitan la reposición y/o restitución de los documentos y/o expedientes no localizados que se encuentran bajo resguardo de la Jefatura de Unidad Departamental de Servicios de Tanatología.
Políticas y normas de operación:	

1. Todas y cada una de las actividades administrativas del área de resguardo de expedientes y del archivo, deberán sujetarse a los procedimientos establecidos en el presente manual, a la Ley Orgánica del Poder Judicial de la Ciudad de México, los acuerdos que emita el Pleno del Consejo de la Judicatura de la Ciudad de México y demás normatividad aplicable en la materia.

2. En caso de extravío de algún expediente, se informará de la irregularidad a la persona titular de la Jefatura de Unidad Departamental de Servicios de Tanatología, el cual notificará mediante memorando a la Subdirección de Tanatología y quien a su vez comunicará la situación a la persona titular del Instituto de Servicios Periciales y Ciencias Forenses (ISPCF), mismo que procederá a dar aviso a las autoridades del Poder Judicial de la Ciudad de México que corresponda, para proceder a suscribir el Acta Administrativa correspondiente y realizar la denuncia de hechos ante el ministerio público.

3. Se generará un expediente tras haber hecho la denuncia de hechos ante el Ministerio Público, el cual estará integrado por el Acta Circunstanciada y la Denuncia de Hechos, y se proporcionará una copia del mismo a las áreas involucradas (Instituto de Servicios Periciales y Ciencias Forenses, la Dirección General Jurídica, la Contraloría del Poder Judicial de la Ciudad de México y la Fiscalía de Servidores Públicos de la Fiscalía General de Justicia de la Ciudad de México).

4. Atendiendo a la necesidad de un adecuado control, resguardo, conservación y confidencialidad en el manejo que se debe tener del acervo documental, para una pronta atención a las solicitudes de consultas y devolución, se requiere apegarse de las políticas y lineamientos descritos.

PJCDMX PODER JUDICIAL CIUDAD DE MÉXICO

MANUAL DE PROCEDIMIENTOS

PROCEDIMIENTOS

No.	Área.	Descripción de la actividad.	Documentos y/o sistemas de apoyo.
1	Jefatura de Unidad Departamental de Servicios de Tanatología (Área de archivo)	Detecta extravío de documento(s) y/o expediente(s).	
2		Verifica en el "Sistema autorizado por el Pleno del Consejo" el estatus del (los) documento(s) y/o expediente(s). **¿Se prestaron los documentos y/o expediente(s)?** **Sí.** Continúa en actividad no. 3 **No**. Continúa en actividad no. 4	• Sistema
3		Confirma el préstamo del documento(s) y/o expediente(s). (Conecta con el fin del procedimiento)	
4		Informa a la persona titular del Instituto de Servicios Periciales y Ciencias Forenses de la pérdida de un documento(s) y/o expediente(s).	
5	Instituto de Servicios Periciales y Ciencias Forenses	Elabora y envía oficio informativo a la Subdirección de Tanatología donde instruye levantar Acta Circunstanciada.	• Oficio
6		Notifica a la Dirección General Jurídica vía telefónica para que designe representante.	
7		Convoca a junta a la persona titular de la Subdirección de Tanatología, Jefatura de Unidad Departamental de Servicios de Tanatología y al personal designado de la Dirección General Jurídica, para la instrumentación del Acta Circunstanciada.	• Acta Circunstanciada

No.	Área.	Descripción de la actividad.	Documentos y/o sistemas de apoyo.
8 9	Jefatura de Unidad Departamental de Servicios de Tanatología	Acude ante el Ministerio Público para levantar denuncia de hechos en compañía de la persona representante legal de la Dirección General Jurídica. Envía copia de la Denuncia de Hechos a la Subdirección de Tanatología.	
10 11	Subdirección de Tanatología	Recibe y acusa copia de Denuncia de Hechos y completa expediente. Turna copias del expediente a las áreas involucradas e informa a la persona titular del Instituto de Servicios Periciales y Ciencias Forenses.	
12	Instituto de Servicios Periciales y Ciencias Forenses	Elabora oficio en el que solicita a la Fiscalía General de Justicia de la Ciudad de México la reposición o restitución del(los) documento(s) y/o expediente(s) extraviados en copias certificadas.	• Oficio
13 14	Fiscalía General de Justicia de la Ciudad de México	Recibe y acusa de recibido el oficio. Genera copias certificadas y notifica a la Dirección del Instituto de Servicios Periciales y Ciencias Forenses.	
15 16	Instituto de Servicios Periciales y Ciencias Forenses	Notifica mediante oficio a las áreas involucradas, que se generaron las copias de los documentos extraviados. Designa al personal del Instituto de Servicios Periciales y Ciencias Forenses para acudir a las instalaciones de la Fiscalía General de Justicia de la Ciudad de México por las copias certificadas.	• Oficio

No.	Área.	Descripción de la actividad.	Documentos y/o sistemas de apoyo.
17	Fiscalía General de Justicia de la Ciudad de México	Entrega copias certificadas.	
18	Instituto de Servicios Periciales y Ciencias Forenses	Recibe, acusa de recibido y turna las copias certificadas a la Jefatura de Unidad Departamental de Servicios de Tanatología.	
19	Jefatura de Unidad Departamental de Servicios de Tanatología	Recibe y acusa de recibido las copias certificadas, integra expediente y archiva.	• Expediente.

FIN DEL PROCEDIMIENTO

PJCDMX PODER JUDICIAL CIUDAD DE MÉXICO

MANUAL DE PROCEDIMIENTOS

PROCEDIMIENTOS

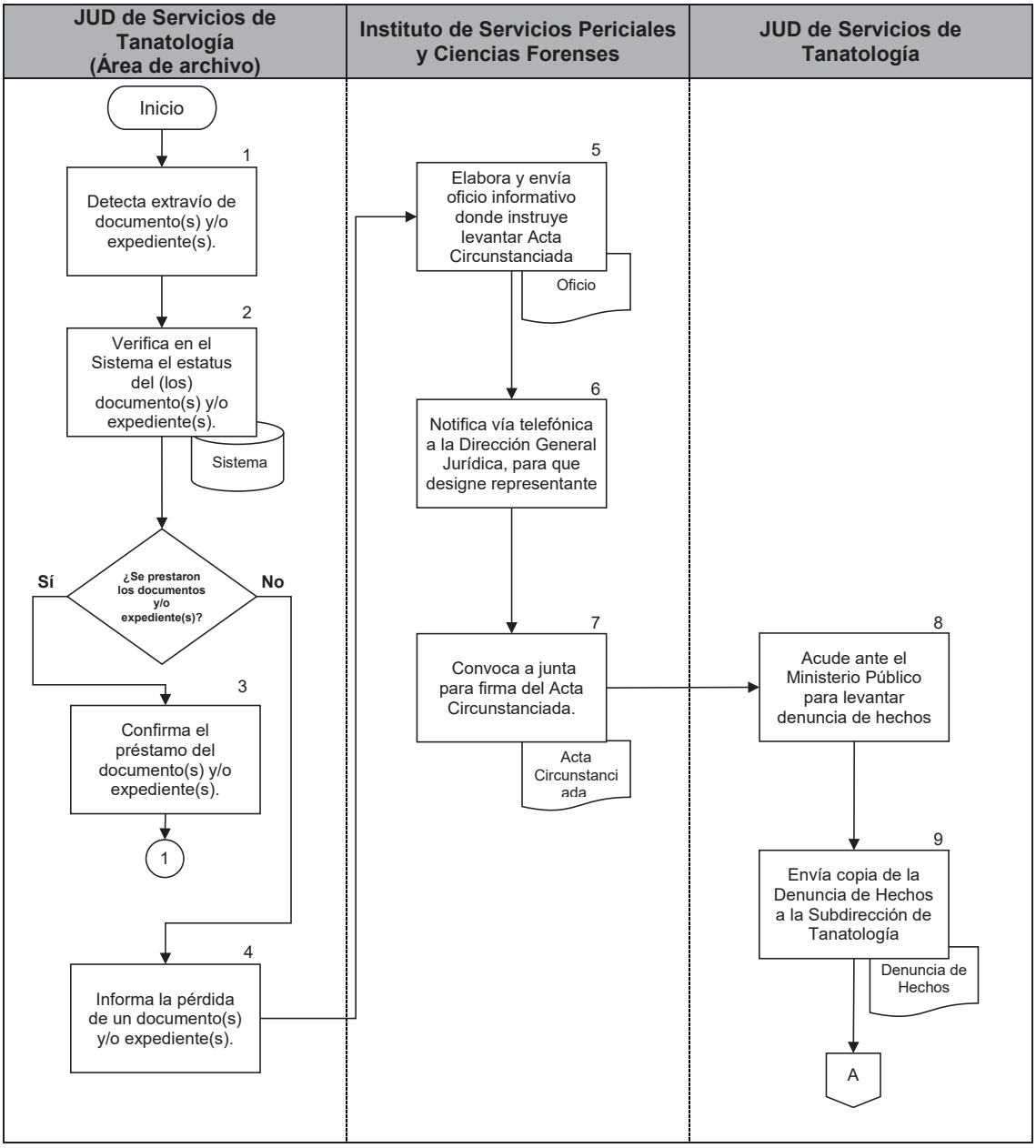

PJCDMX PODER JUDICIAL CIUDAD DE MÉXICO

MANUAL DE PROCEDIMIENTOS

PROCEDIMIENTOS

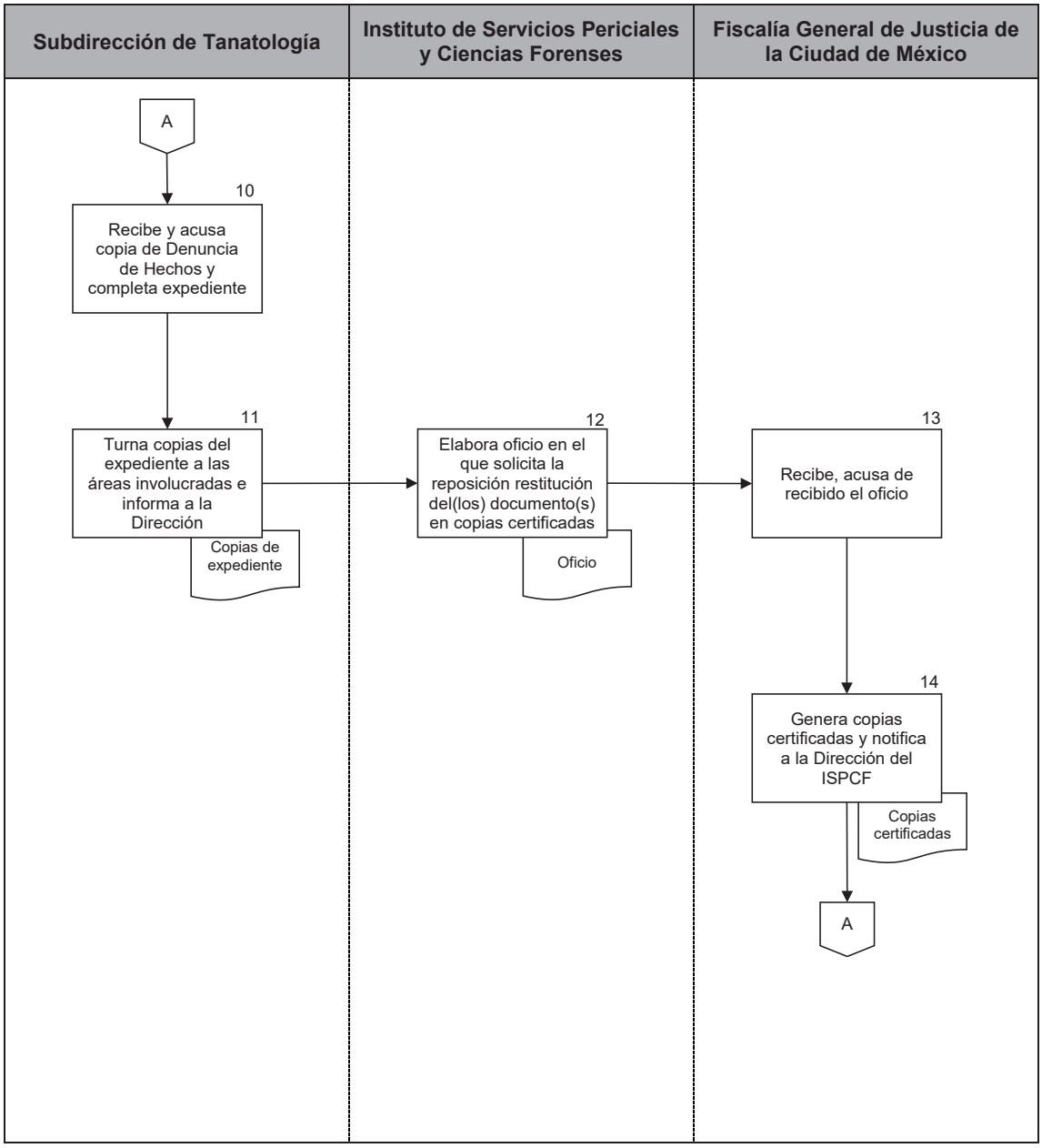

PJCDMX PODER JUDICIAL CIUDAD DE MÉXICO

MANUAL DE PROCEDIMIENTOS

PROCEDIMIENTOS

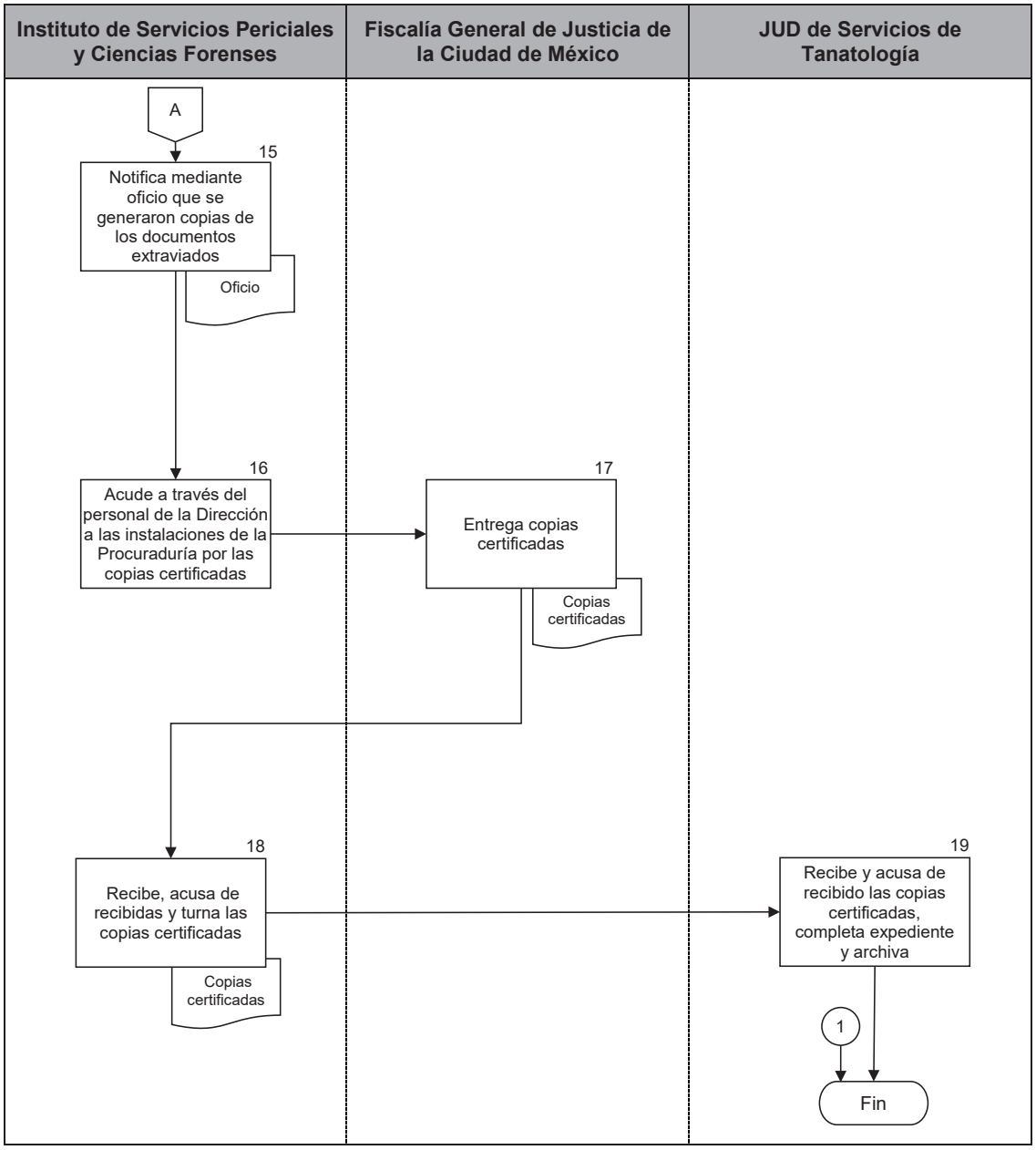

PJCDMX PODER JUDICIAL CIUDAD DE MÉXICO

MANUAL DE PROCEDIMIENTOS

PROCEDIMIENTOS

Procedimiento: ISPCF-006	Entrega de documentación a las Fiscalías Desconcentradas de cada Alcaldía, a las Fiscalías Especializadas o Autoridad competente relacionada con los cadáveres ingresados al Instituto de Servicios Periciales y Ciencias Forenses (ISPCF).
Objetivo general:	Efectuar la entrega de documentos que requiere la autoridad competente, correspondiente a los cadáveres ingresados al Instituto de Servicios Periciales y Ciencias Forenses para la práctica de necropsia y/o la entrega de indicios hallados en el cadáver.
Políticas y normas de operación:	

1. Se deberán de preparar diariamente las relaciones de la documentación que se entrega: peritaje de necropsia, resultados de los estudios de laboratorio, las ampliaciones de los peritajes de necropsia, fotografías, indicios hallados y/o generados por la práctica de la necropsia, de cada cadáver ingresado al Instituto.

2. Los proyectiles u otros objetos encontrados en el cadáver que se entreguen a las Fiscalías deberán coincidir con lo indicado en los peritajes de necropsia.

3. Para este procedimiento la entrega de documentación generada por parte del Instituto se podrá realizar mediante:

   a) Las relaciones para entrega de documentación al personal autorizado de cada Fiscalía se efectuarán en original y copia, las cuales deberán ser acomodadas en el folder correspondiente y en orden.
   b) Mediante solicitud escrita realizada por la Autoridad Judicial para entregar al portador(a), previa identificación institucional vigente para la recepción de documentación.

4. Únicamente se entregará al personal de la Fiscalía autorizado mediante oficio, anexando copia de las identificaciones del personal correspondiente.

5. La información que soliciten las autoridades competentes relacionada con los cadáveres ingresados al Instituto de Servicios Periciales y Ciencias Forenses para práctica de necropsia, deberá proporcionarse en tiempo y forma.

6. Para realizar la entrega de la documentación generada en este Instituto, la persona autorizada de cada la Fiscalía, deberá presentar identificación laboral vigente.

7. En caso de requerir posteriormente un dictamen ya entregado, se realizará petición con oficio referenciado.

8. En caso de no acudir personal de las diversas Fiscalías diariamente por la documentación, se solicitará a la Subdirección de Tanatología, que le notifique telefónicamente a la Fiscalía, que se encuentran disponibles sus peritajes de necropsia para que acudan por ellos.

9. La Jefatura de Unidad Departamental de Servicios de Tanatología (área de archivo), se encargará de separar un ejemplar de cada peritaje de Necropsia, anexando las fotografías tomadas durante la práctica de la necropsia, los proyectiles u otros indicios cuando se presenten; así como los resultados de los estudios de laboratorio y la ampliación del peritaje de necropsia.

10. La Jefatura de Unidad Departamental de Servicios de Tanatología (área de archivo) requisitará el formato “Relación de entrega de Peritajes a Fiscalías” (ISPCF-37) por cada Fiscalía en original y copia, anexando la documentación y resguardando en la carpeta correspondiente para entregar cuando se presente el personal autorizado de cada Fiscalía o el personal de la Fiscalía con oficio de petición referenciado.

No.	Área.	Descripción de la actividad.	Documentos y/o sistemas de apoyo.
1	Jefatura de Unidad Departamental de Servicios de Tanatología (Área de archivo)	Separa un ejemplar del Peritaje de Necropsia, las fotografías de la práctica de necropsia, los proyectiles u otros indicios cuando se presenten con el peritaje de necropsia y/o los resultados de los estudios de laboratorio y de ampliaciones del peritaje de necropsia.	
2		Requisita por Fiscalía el Formato "Relación de Entrega de Peritajes a las Fiscalías" (ISPCF-37) en original y copia.	• ISPCF-37
3		Anexa al Formato "Relación de Entrega de Peritajes a Fiscalía" (ISPCF-37) la documentación completa.	
4		Resguarda en el folder correspondiente a cada Fiscalía, los documentos pendientes para entregar.	
5	Fiscalía correspondiente a cada Alcaldía (Personal autorizado) / Autoridad Judicial (Personal designado)	Acude con el personal del área de archivo de la Jefatura de Unidad Departamental de Servicios de Tanatología para recibir los documentos.	
6	Jefatura de Unidad Departamental de Servicios de Tanatología (Área de archivo)	Verifica de acuerdo a los oficios anuales, sí es Personal de la Fiscalía autorizado o Personal designado por Autoridad competente. **¿Quién acude por la documentación?** **Personal designado por Autoridad Judicial**. Continúa en la actividad no. 7 **Personal autorizado de la Fiscalía correspondiente.** Continúa en la actividad no. 12	

No.	Área.	Descripción de la actividad.	Documentos y/o sistemas de apoyo.
7	Jefatura de Unidad Departamental de Servicios de Tanatología (Área de archivo)	Solicita el oficio de petición e identificación laboral.	
8	Autoridad Judicial (Personal designado)	Entrega oficio de petición para recabar documento especifico, así como identificación laboral vigente.	
9	Jefatura de Unidad Departamental de Servicios de Tanatología (Área de archivo)	Recibe oficio de petición de documento especifico e identificación laboral vigente del personal designado por la Autoridad competente para recabar la información.	
10		Requisita recibo de entrega correspondiente.	• Recibo
11		Solicita que el personal designado por la Autoridad competente, firme el recibo de entrega en original y copia.	
12		Entrega la documentación requerida y Formato “Relación de Entrega de Peritajes a las Fiscalías” (ISPCF-37) para firma de recibido.	
13	Fiscalía correspondiente a cada Alcaldía (Personal autorizado) / Autoridad Judicial (Personal designado)	Revisa que los datos de la relación concuerden con los documentos. **¿Los datos son correctos?** **No.** Continúa en actividad no. 14 **Si.** Continúa en actividad no. 15	

No.	Área.	Descripción de la actividad.	Documentos y/o sistemas de apoyo.
14	Fiscalía Desconcentrada (Personal autorizado) / Autoridad competente (Personal designado)	Informa al personal del área de archivo de la Jefatura de Unidad Departamental de Servicios de Tanatología. (Regresa a la actividad no. 2)	
15		Recibe los documentos y firma de recibido en el Formato "Relación de Entrega de Peritajes a las Fiscalías" (ISPCF-37).	
16	Jefatura de Unidad Departamental de Servicios de Tanatología (Área de archivo)	Anexa el Formato "Relación de Entrega de Peritajes a las Fiscalías" (ISPCF-37) en la carpeta de cada Fiscalía y archiva.	

FIN DEL PROCEDIMIENTO

PJCDMX PODER JUDICIAL CIUDAD DE MÉXICO

MANUAL DE PROCEDIMIENTOS

PROCEDIMIENTOS

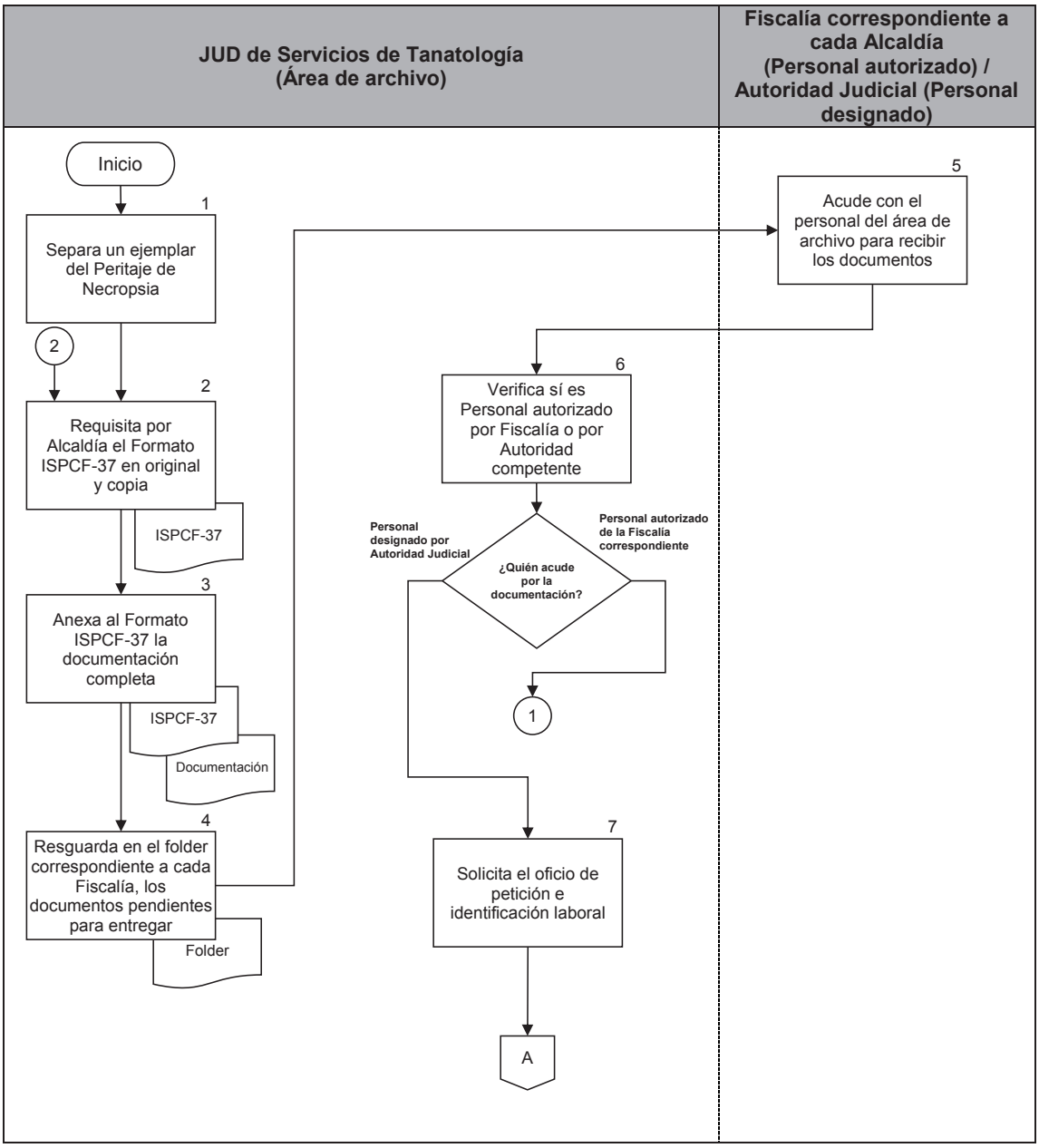

PJCDMX PODER JUDICIAL CIUDAD DE MÉXICO

MANUAL DE PROCEDIMIENTOS

PROCEDIMIENTOS

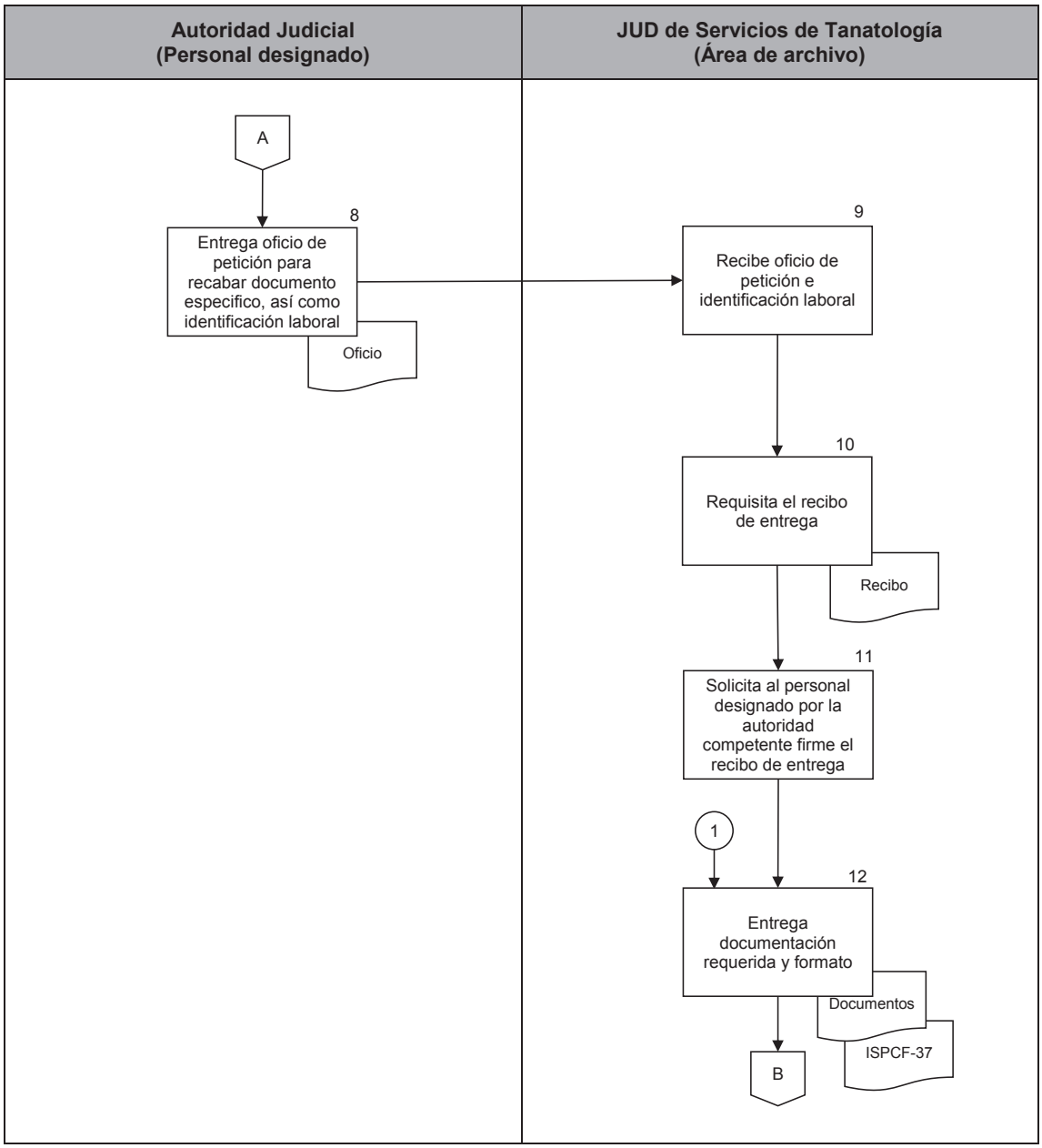

PJCDMX PODER JUDICIAL CIUDAD DE MÉXICO

MANUAL DE PROCEDIMIENTOS

PROCEDIMIENTOS

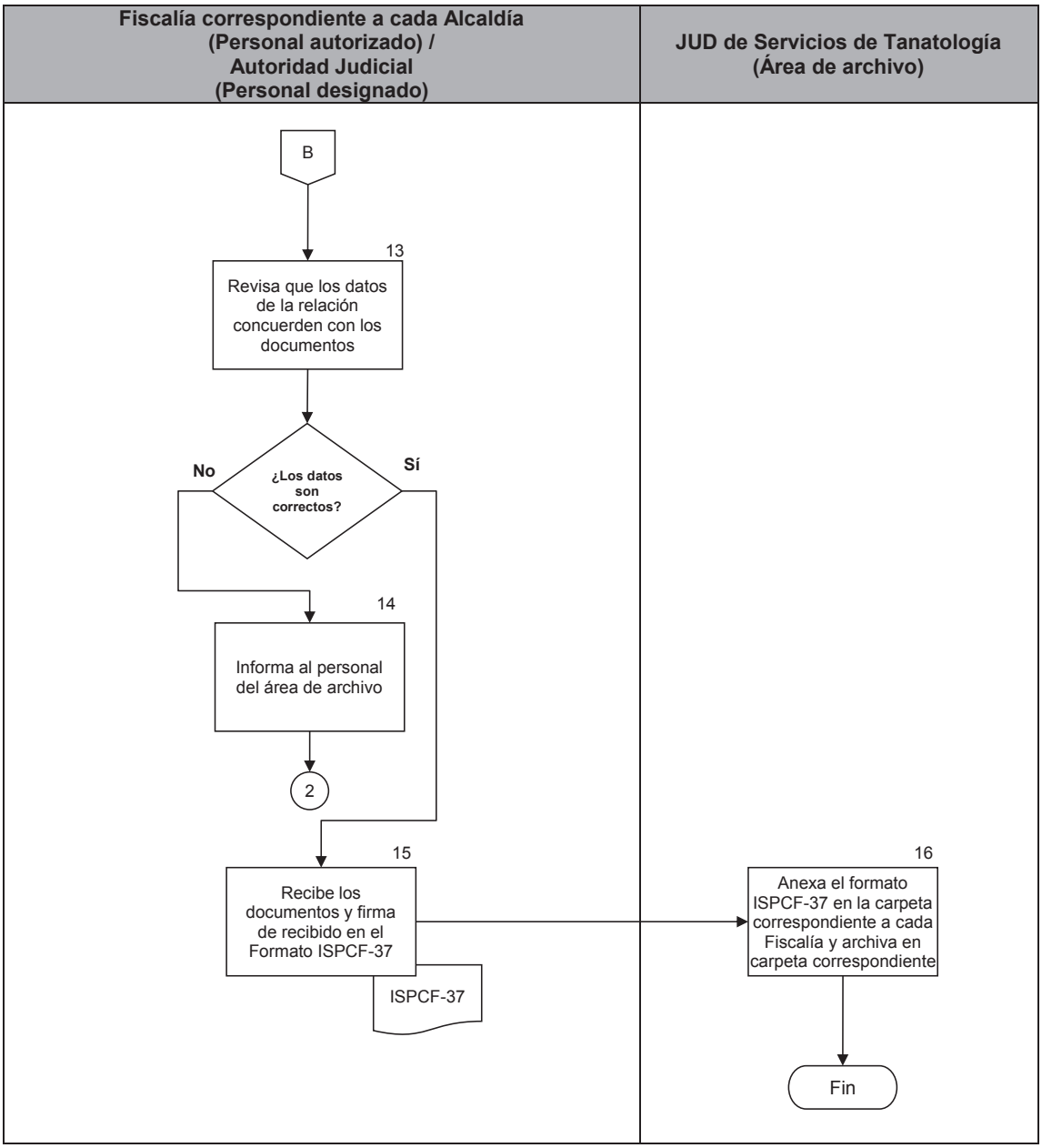

PJCDMX PODER JUDICIAL CIUDAD DE MÉXICO ISPCF TSJCDMX

TRIBUNAL SUPERIOR DE JUSTICIA DE LA CIUDAD DE MÉXICO
INSTITUTO DE SERVICIOS PERICIALES Y CIENCIAS FORENSES

RELACIÓN DE ENTREGA DE PERITAJES A LAS FISCALÍAS

DE LA FISCALIA: _____

Fecha: _____

NECROPSIAS Y FOTOGRAFIAS

CARPETA DE INVESTIGACIÓN	NOMBRE	EXP. NÚM.
ESTUDIOS Y AMPLIACIONES		
CARPETA DE INVESTIGACIÓN	**NOMBRE**	**EXP. NÚM.**

NOMBRE Y FIRMA DE QUIEN RECIBE: _____

CARGO: _____ HORA: _____ FECHA: _____

ISPCF-37

PJCDMX PODER JUDICIAL CIUDAD DE MÉXICO

MANUAL DE PROCEDIMIENTOS

PROCEDIMIENTOS

PJCDMX PODER JUDICIAL CIUDAD DE MÉXICO ISPCF TSJCDMX

TRIBUNAL SUPERIOR DE JUSTICIA DE LA CIUDAD DE MÉXICO
INSTITUTO DE SERVICIOS PERICIALES Y CIENCIAS FORENSES

RELACIÓN DE ENTREGA DE PERITAJES A LAS FISCALÍAS

DE LA FISCALIA: 1

Fecha: 2

NECROPSIAS Y FOTOGRAFIAS

CARPETA DE INVESTIGACIÓN	NOMBRE	EXP. NÚM.
3	4	5

ESTUDIOS Y AMPLIACIONES

CARPETA DE INVESTIGACIÓN	NOMBRE	EXP. NÚM.
6	7	8

NOMBRE Y FIRMA DE QUIEN RECIBE: 9

CARGO: 10 HORA: 11 FECHA: 12

ISPCF-37

PJCDMX PODER JUDICIAL CIUDAD DE MÉXICO

MANUAL DE PROCEDIMIENTOS

PROCEDIMIENTOS

DESCRIPCIÓN DEL FORMATO	
Nombre:	**RELACIÓN DE ENTREGA DE PERITAJES A LAS FISCALÍAS**
Clave:	**ISPCF-37**
Objetivo:	Relacionar la documentación que se entrega diariamente a las Fiscalías de la Fiscalía General de Justicia de la Ciudad de México.
Elabora:	Jefatura de Unidad Departamental de Servicios de Tanatología (Área de archivo).
Número de tantos:	Original y copia.
Distribución:	Original: Jefatura de Unidad Departamental de Servicios de Tanatología. Copia: Fiscalía General de Justicia de la Ciudad de México.

PJCDMX PODER JUDICIAL CIUDAD DE MÉXICO

MANUAL DE PROCEDIMIENTOS

PROCEDIMIENTOS

INSTRUCTIVO DE LLENADO

No.	CONCEPTO	SE DEBE ANOTAR
1	Fiscalía	Nombre de la Fiscalía a la que corresponde la documentación del cadáver.
2	Fecha	Día, mes y año en que se elabora el formato.
3	Carpeta de Investigación	Número de la Carpeta de Investigación relacionada con la persona occisa que ingresó para la práctica de necropsia.
4	Nombre	Nombre del occiso con el que fue registrado el cadáver al ingresar al Instituto de Servicios Periciales y Ciencias Forenses y descripción de los documentos para entregar (peritaje de necropsia y CD con fotos).
5	Exp. Núm.	Número de expediente que corresponde al occiso, asignado a su ingreso al Instituto de Servicios Periciales y Ciencias Forenses.
6	Carpeta de Investigación	Número de la Carpeta de Investigación relacionada con el occiso ingresado para practica de necropsia.
7	Nombre	Nombre del occiso con el que fue registrado el cadáver al ingresar al Instituto de Servicios Periciales y Ciencias Forenses y descripción de los estudios de laboratorio y ampliación de necropsia para entregar.
8	Exp. Núm.	Número de expediente que corresponde al occiso, asignado a su ingreso al Instituto de Servicios Periciales y Ciencias Forenses.
9	Nombre y firma de quien recibe:	Apellido paterno, materno y nombre completo de la persona servidora pública de la Fiscalía General de Justicia de la Ciudad de México, que recibe los documentos.

No.	CONCEPTO	SE DEBE ANOTAR
10	Cargo	El que ocupa la persona servidora pública que recibe los documentos.
11	Hora	Hora en la que recibe los documentos la persona servidora pública.
12	Fecha	Firma de la persona servidora pública que recibe los documentos.

PJCDMX PODER JUDICIAL CIUDAD DE MÉXICO

MANUAL DE PROCEDIMIENTOS

PROCEDIMIENTOS

Procedimiento: ISPCF-007	Expedición de copias autorizadas a la Autoridad competente y/o Dependencia Gubernamental.
Objetivo general:	Proporcionar a la Autoridad competente y/o Dependencia Gubernamental que lo solicite, copias autorizadas de la documentación de los cadáveres que están relacionados con alguna Carpeta de Investigación.
Políticas y normas de operación:	

1. La expedición de copias autorizadas del resultado de la necropsia, ampliación de necropsia y resultado de los estudios de laboratorio de la o el occiso, solicitadas por las Autoridades competentes, son sin costo.

2. Para efectuar trámites ante el Instituto de Servicios Periciales y Ciencias Forenses, será indispensable identificarse mediante la presentación de alguna opción de la siguiente documentación:
   - Credencial de Elector;
   - Cartilla del Servicio Militar Nacional;
   - Pasaporte o; y
   - Cédula profesional con fotografía.

3. La información que soliciten las autoridades judiciales y dependencias, relacionada con los cadáveres ingresados en las instalaciones del Instituto de Servicios Periciales y Ciencias Forenses para práctica de necropsia, deberán proporcionarse en tiempo y forma.

4. Se entenderá por Autoridad competente y/o Dependencia Gubernamental a la Fiscalía General de Justicia de la Ciudad de México, Fiscalía General de la República, Poder Judicial de la Ciudad de México y a la Secretaría de Salud.

PJCDMX PODER JUDICIAL CIUDAD DE MÉXICO

MANUAL DE PROCEDIMIENTOS

PROCEDIMIENTOS

No.	Área.	Descripción de la actividad.	Documentos y/o sistemas de apoyo.
1	Autoridad competente y/o Dependencia Gubernamental	Remite oficio de petición solicitando copias autorizadas de necropsias, estudios de laboratorio y ampliación de la necropsia, practicados a algún cadáver ingresado al Instituto.	
2	Instituto de Servicios Periciales y Ciencias Forenses (Personal de Dirección)	Recibe oficio de petición de copias autorizadas y turna oficio, a través de la Subdirección de Tanatología, a la Jefatura de Unidad Departamental de Servicios de Tanatología (área de archivo) para su trámite correspondiente.	
3	Jefatura de Unidad Departamental de Servicios de Tanatología (Área de Archivo)	Recibe oficio de petición de copias autorizadas, registra fecha de recepción, localiza el expediente y revisa lo solicitado.	
4		Emite las copias fotostáticas a través de la Plataforma Integral de Cobro (PIC) del Poder Judicial de la Ciudad de México.	• PIC
5		Anota en el reverso de las copias, la leyenda correspondiente para copias debidamente autorizadas.	
6		Elabora oficio de respuesta y turna a la Dirección del Instituto de Servicios Periciales y Ciencias Forenses para firma, adjuntando copias.	• Oficio .
7	Instituto de Servicios Periciales y Ciencias Forenses (Personal de Dirección)	Recibe oficio de contestación en original y copia, oficio de petición y las copias solicitadas y las pasa a firma de la persona titular de la Dirección.	.

No.	Área.	Descripción de la actividad.	Documentos y/o sistemas de apoyo.
8	Instituto de Servicios Periciales y Ciencias Forenses	Firma oficio original y copia, las copias autorizadas y devuelve a la Jefatura de Unidad Departamental de Servicios de Tanatología.	
9	Jefatura de Unidad Departamental de Servicios de Tanatología (Área de Archivo)	Recibe oficios y copias autorizadas debidamente firmadas.	
10		Sella, prepara la documentación en sobre y turna a la Dirección del Instituto de Servicios Periciales y Ciencias Forenses para su envío a la Autoridad competente y/o Dependencia Gubernamental solicitante.	
11	Instituto de Servicios Periciales y Ciencias Forenses (Personal de Dirección)	Efectúa el envío a la Autoridad competente y/o Dependencia Gubernamental solicitante de todos los documentos solicitados sellados y firmados.	
12	Autoridad competente y/o Dependencia Gubernamental	Recibe contestación en original y copia, verifica que contenga las copias debidamente autorizadas, acusa de recibido en copia y regresa a la Dirección del Instituto de Servicios Periciales y Ciencias Forenses.	
13	Instituto de Servicios Periciales y Ciencias Forenses (Personal de Dirección)	Recibe acuse y lo envía a la Jefatura de la Unidad Departamental Servicios de Tanatología (área de archivo) para archivar.	

No.	Área.	Descripción de la actividad.	Documentos y/o sistemas de apoyo.
14	Jefatura de Unidad Departamental de Servicios de Tanatología (Área de Archivo)	Recibe acuse, revisa que contenga firma y sello de recepción de la dependencia solicitante de la documentación y lo anexa al oficio de petición original para su integración al expediente correspondiente.	

FIN DEL PROCEDIMIENTO

PJCDMX PODER JUDICIAL CIUDAD DE MÉXICO

MANUAL DE PROCEDIMIENTOS

PROCEDIMIENTOS

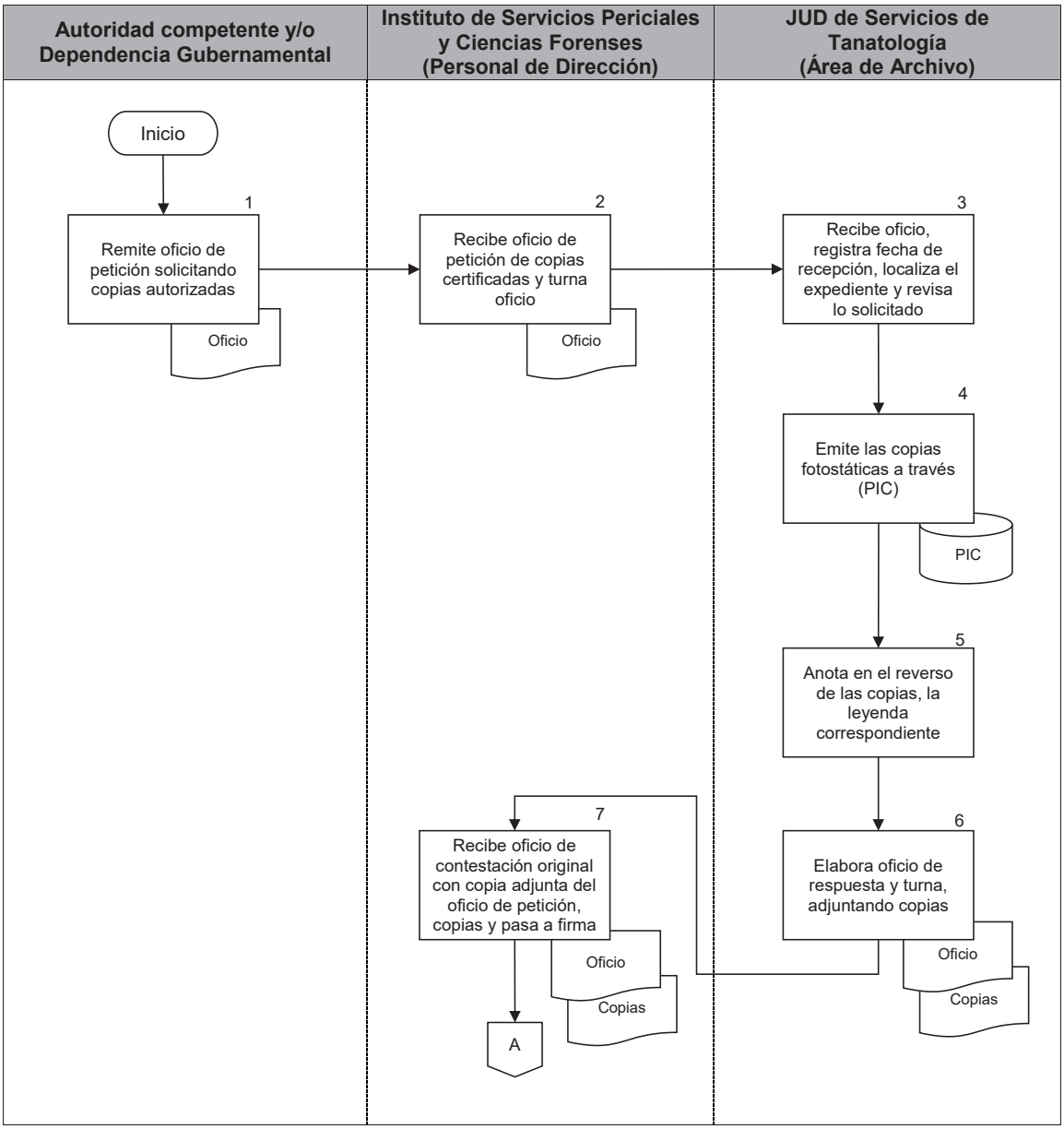

PJCDMX PODER JUDICIAL CIUDAD DE MÉXICO

MANUAL DE PROCEDIMIENTOS

PROCEDIMIENTOS

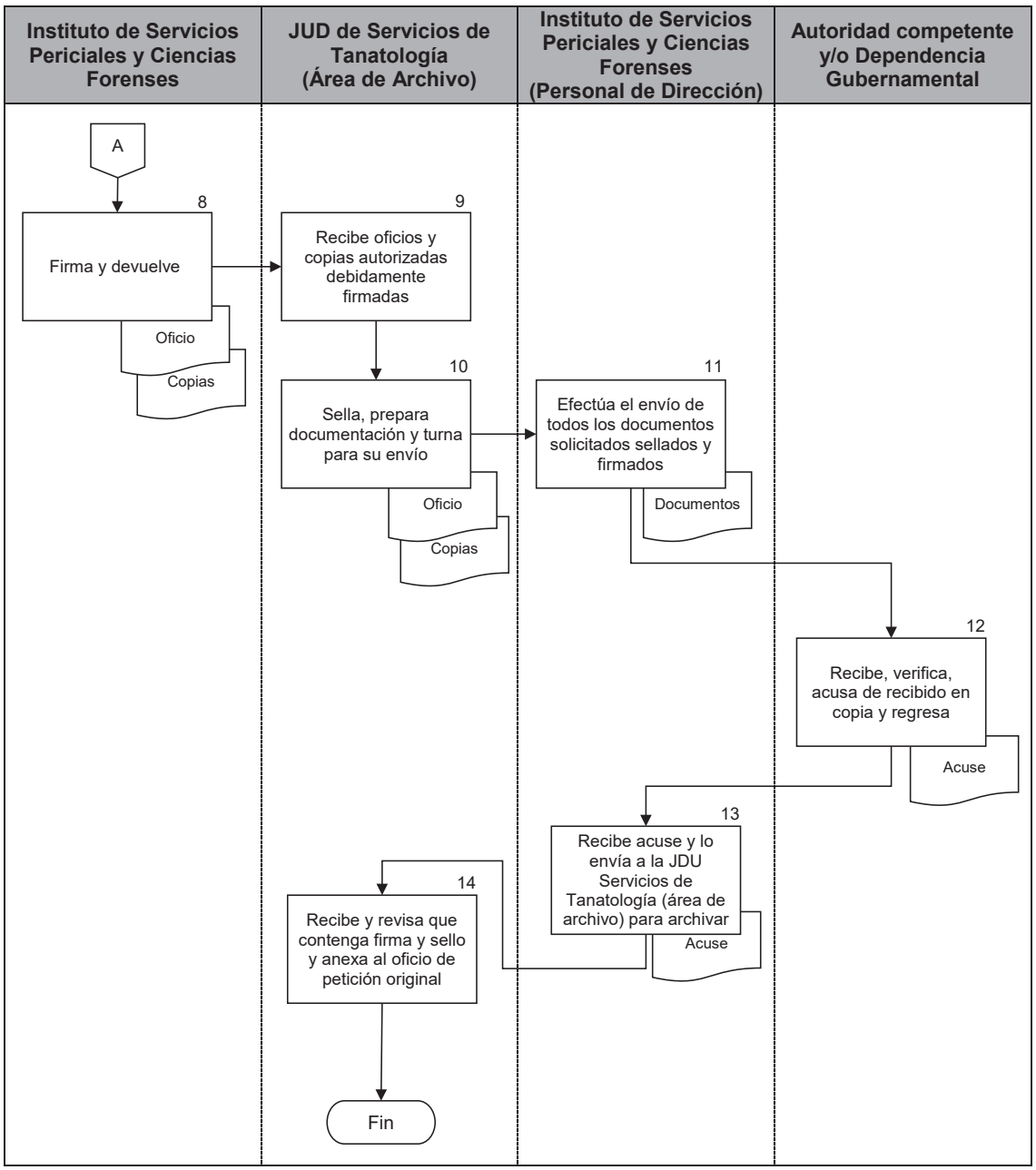

PJCDMX PODER JUDICIAL CIUDAD DE MÉXICO

MANUAL DE PROCEDIMIENTOS

PROCEDIMIENTOS

Procedimiento: ISPCF-008	Trámite para el traslado y envío de cadáveres al Panteón Dolores.
Objetivo general:	Realizar el trámite y traslado al Panteón de los cadáveres que se encuentran en calidad de desconocidos o sin disponentes, en los términos establecidos por las autoridades sanitarias.
Políticas y normas de operación:	

1. Las actividades de carácter médico forense, deberán sujetarse a lo dispuesto en la Ley General de Salud, la Ley Orgánica del Poder Judicial de la Ciudad de México, el Reglamento del Registro Civil, los acuerdos que emita el Pleno del Consejo de la Judicatura de la Ciudad de México y demás normatividad aplicable en la materia.

2. Los trámites efectuados por el personal del Instituto de Servicios Periciales y Ciencias Forenses (ISPCF), deberán tener como fin hacer más eficiente la labor que lleva a cabo la Institución para dar destino final a los cadáveres de identidad desconocida o sin disponentes.

3. La información que soliciten las autoridades judiciales y el público en general, relacionado con la o el occiso que se encuentre en las instalaciones de la Institución, deberá proporcionarse en tiempo y forma.

4. El trámite para envío de cadáveres a la fosa común ante la Secretaría de Salud, deberá constar de oficio de práctica de necropsia, oficio de entrega de cadáver, certificado médico de la Secretaría de Salud y/o Fiscalía General de Justicia ambos de la Ciudad de México correspondiente al cadáver, feto o segmento, copia del Certificado de Defunción, así como copia simple de la identificación del personal asignado y autorizado del Instituto de Servicios Periciales y Ciencias Forenses (ISPCF) para efectuar dichos trámites.

5. Para su envío al Panteón, la documentación deberá acompañarse de una relación de los cadáveres y sus siete copias, las cuales se turnan de la siguiente manera:

   I. A la Dirección del Instituto de Servicios Periciales y Ciencias Forenses para su conocimiento;
   II. A la Jefatura de Unidad Departamental de Servicios de Tanatología para su archivo;
   III. A la Jefatura de Unidad Departamental de Identificación, para su conocimiento;
   IV. A la Jefatura de Unidad Departamental de Anfiteatro y Patología, para su conocimiento;
   V. A la Coordinación Administrativa del Panteón Civil de Dolores, (dos juegos) para su archivo;
   VI. Al personal de seguridad del Poder Judicial de la Ciudad de México, para su conocimiento; y
   VII. Al personal de seguridad del Panteón Civil de Dolores para el ingreso.

6. Se deberán realizar los procedimientos administrativos para su inhumación en la fosa común, de los cadáveres que hayan permanecido 10 días naturales posteriores a su ingreso en el Instituto de Servicios Periciales y Ciencias Forenses del Poder Judicial de la Ciudad de México.

No.	Área.	Descripción de la actividad.	Documentos y/o sistemas de apoyo.
1	Jefatura de Unidad Departamental de Servicios de Tanatología (Área de relaciones públicas)	Revisa que la documentación archivada correspondiente a los cadáveres desconocidos o sin disponentes, sean correctos y cuente por lo menos con 10 días naturales de permanencia en el Instituto.	
2		Elabora oficio de solicitud de permiso para inhumar el cadáver y/o restos humanos, y requisita el Formato "Constancia de Refrigeración" (ISPCF-23) y da tramite.	• Oficio • ISPCF-23
3	Secretaría de Salud del Gobierno de la Ciudad de México	Recibe y revisa documentación de solicitud de permiso para inhumar el cadáver y/o restos humanos. **¿La documentación es correcta y completa?** **No.** Continúa en la actividad no. 4 **Sí.** Continúa en la actividad no. 5	
4		Informa y devuelve la documentación al área de relaciones públicas de la Jefatura de Unidad Departamental de Servicios de Tanatología que la documentación es incorrecta o está incompleta. (Regresa a la actividad no. 2)	
5		Emite oficio de autorización para la inhumación del cadáver.	• Oficio
6	Jefatura de Unidad Departamental de Servicios de Tanatología (Área de relaciones públicas)	Recibe de la Secretaría de Salud del Gobierno de la Ciudad de México, oficio de autorización para inhumar los cadáveres.	

No.	Área.	Descripción de la actividad.	Documentos y/o sistemas de apoyo.
7	Jefatura de Unidad Departamental de Servicios de Tanatología (Área de relaciones públicas)	Tramita ante el Registro Civil las actas de defunción correspondiente(s) y las boletas de inhumación.	
8	Oficina del Registro Civil	Emite el o las actas de defunción correspondientes y la o las boletas de inhumación de cada uno de los cadáveres.	• Actas de defunción. • Boletas de inhumación.
9	Jefatura de Unidad Departamental de Servicios de Tanatología (Área de relaciones públicas)	Recibe el o las actas de defunción correspondientes y la o las boletas de inhumación de cada uno de los cadáveres.	
10		Elabora relación de envío de cadáveres, donde incluye el nombre de la o el occiso (si se conoce), número de carpeta de investigación y número de expediente del ISPCF.	• Relación
11		Solicita la verificación de listado de inhumación a la Jefatura de Unidad Departamental de Identificación para su visto bueno, quien deberá firmar de conformidad.	
12		Recaba verificación de listado de inhumación en la Jefatura de Unidad Departamental de Identificación y lo entrega a la Jefatura de Unidad Departamental de Anfiteatro y Patología para designación del personal responsable de efectuar el traslado de los cadáveres y entrega de documentos a la coordinación administrativa del Panteón Civil de Dolores.	

No.	Área.	Descripción de la actividad.	Documentos y/o sistemas de apoyo.
13 14	Jefatura de Unidad Departamental de Anfiteatro y Patología	Recibe listado y documentos para procedimiento de inhumación en la Fosa Común en el Panteón Civil de Dolores. Efectúa el procedimiento de inhumación de forma conjunta con personal del Panteón Civil de Dolores y realiza trámites administrativos en la Oficina correspondiente del Panteón.	
15	Oficina Administrativa del Panteón	Recibe listado y documentos del procedimiento de inhumación en la Fosa Común.	
16 17	Jefatura de Unidad Departamental de Anfiteatro y Patología	Verifica que la recepción documental del procedimiento de inhumación en fosa común esté correcta y contenga firma y sello de recibido de la administración del Panteón. Remite copias a las áreas correspondientes de la relación de envío de cadáveres a la fosa común.	
18 19	Jefatura de Unidad Departamental de Servicios de Tanatología (Área de archivo)	Recibe documental de cada uno de los cadáveres enviados a la fosa común y anexa a su expediente. Anota en el Formato “Admisión/Entrega de Documentación/ Cadáver” (ISPCF-08) la fecha de envío y archiva en el expediente.	• ISPCF-08

FIN DEL PROCEDIMIENTO

PJCDMX
PODER JUDICIAL
CIUDAD DE MÉXICO

MANUAL DE PROCEDIMIENTOS

PROCEDIMIENTOS

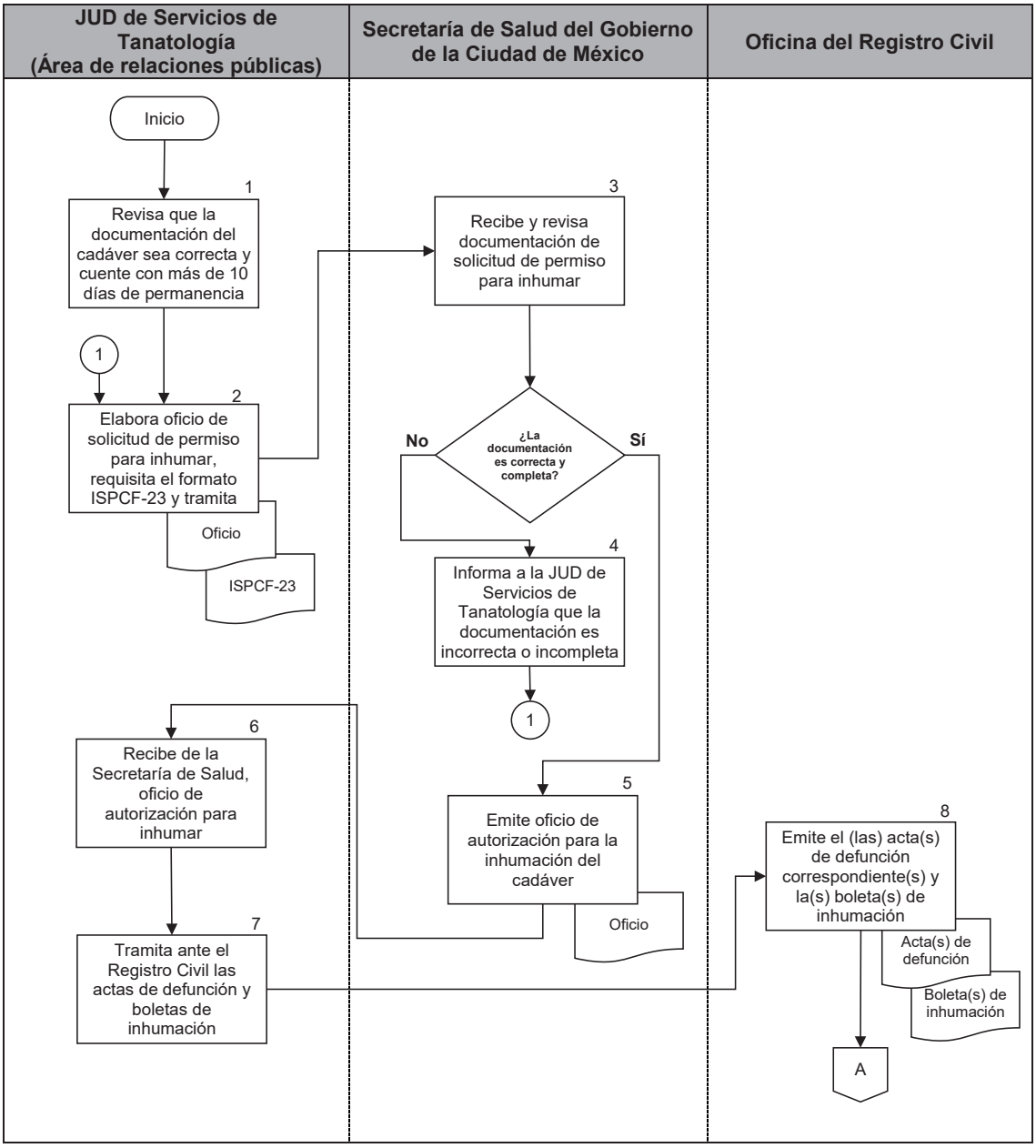

PJCDMX PODER JUDICIAL CIUDAD DE MÉXICO

MANUAL DE PROCEDIMIENTOS

PROCEDIMIENTOS

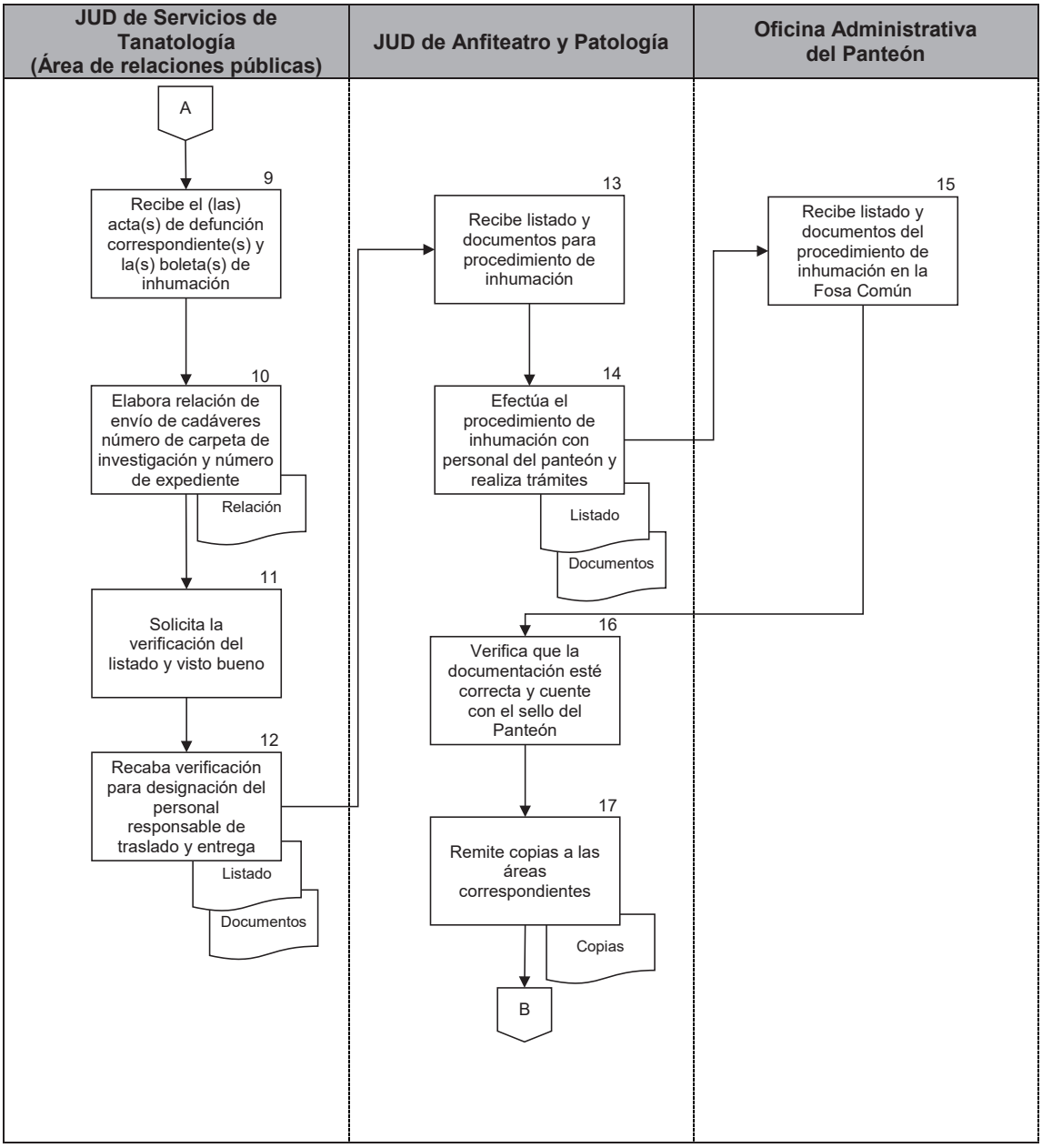

PJCDMX PODER JUDICIAL CIUDAD DE MÉXICO

MANUAL DE PROCEDIMIENTOS

PROCEDIMIENTOS

JUD de Servicios de Tanatología (Área de archivo)

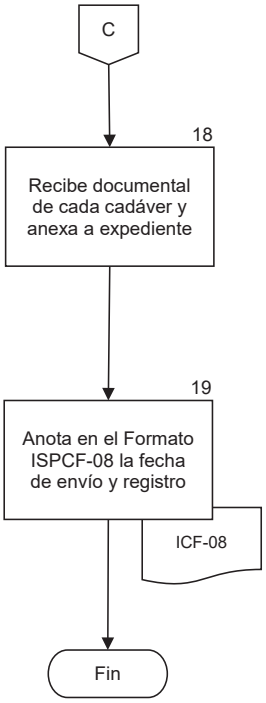

PJCDMX PODER JUDICIAL CIUDAD DE MÉXICO ISPCF TSJCDMX

TRIBUNAL SUPERIOR DE JUSTICIA DE LA CIUDAD DE MÉXICO
INSTITUTO DE SERVICIOS PERICIALES Y CIENCIAS FORENSES

CONSTANCIA DE REFRIGERACIÓN

México, CDMX a _____ de _____ del _____

OFICINA DE TRÁMITES FUNERARIOS
DE LA SECRETARÍA DE SALUD DEL
GOBIERNO DE LA CIUDAD DE MÉXICO.

P R E S E N T E :

Por instrucciones de la persona Titular del Instituto de Servicios Periciales y Ciencias Forenses (ISPCF) del Tribunal Superior de la Ciudad de México, se hace constar que el cadáver de quien en vida llevó el nombre de: _____

_____

Relacionado con la Carpeta de Investigación número: _____

Con expediente ISPCF número: _____

Desde el día de su ingreso: _____

Ha permanecido en REFRIGERACIÓN a 4°C, en cumplimiento con los lineamientos que indica la Ley General de Salud.

Sin otro particular, me despido con un cordial Saludo.

A T E N T A M E N T E
PERSONAL RESPONSABLE
DE RELACIONES PUBLICAS

_____
NOMBRE Y FIRMA

ISPCF-23

PJCDMX PODER JUDICIAL CIUDAD DE MÉXICO ISPCF TSJCDMX

TRIBUNAL SUPERIOR DE JUSTICIA DE LA CIUDAD DE MÉXICO
INSTITUTO DE SERVICIOS PERICIALES Y CIENCIAS FORENSES

CONSTANCIA DE REFRIGERACIÓN

México, CDMX a _____ de ____1____ del _____

OFICINA DE TRÁMITES FUNERARIOS
DE LA SECRETARÍA DE SALUD DEL
GOBIERNO DE LA CIUDAD DE MÉXICO.

P R E S E N T E :

Por instrucciones de la persona Titular del Instituto de Servicios Periciales y Ciencias Forenses (ISPCF) del Tribunal Superior de la Ciudad de México, se hace constar que el cadáver de quien en vida llevó el nombre de: ____2____

_____

Relacionado con la Carpeta de Investigación número: ____3____

Con expediente ISPCF número: ____4____

Desde el día de su ingreso: ____5____

Ha permanecido en REFRIGERACIÓN a 4°C, en cumplimiento con los lineamientos que indica la Ley General de Salud.

Sin otro particular, me despido con un cordial Saludo.

A T E N T A M E N T E
PERSONAL RESPONSABLE
DE RELACIONES PUBLICAS

____6____
NOMBRE Y FIRMA

ISPCF-23

DESCRIPCIÓN DEL FORMATO

Nombre:	**CONSTANCIA DE REFRIGERACIÓN**
Clave:	**ISPCF-23**
Objetivo:	Hacer constar ante la Secretaria de Salud del Gobierno de la Ciudad de México que los cadáveres que se encuentran en calidad de desconocidos, dentro de las instalaciones del Instituto de Servicios Periciales y Ciencias Forenses, permanecen en refrigeración.
Elabora:	Jefatura de Unidad Departamental de Servicios de Tanatología.
Número de tantos:	Original.
Distribución:	Original. Para el área de Relaciones Publicas y efectuar los trámites ante la Secretaria de Salud

INSTRUCTIVO DE LLENADO

No.	CONCEPTO	SE DEBE ANOTAR
1	Fecha	Día, mes y año en que se elabora el formato.
2	Nombre del cadáver	Nombre con el que se registró el cadáver al ingresar al Instituto de Servicios Periciales y Ciencias Forenses.
3	Carpeta de Investigación	Número de la carpeta de investigación relacionada con el cadáver asignada por la Coordinación Territorial correspondiente, de la Fiscalía General de la Ciudad de México.
4	Expediente ISPCF núm.	Número interno que le asigna la Jefatura de Unidad Departamental de Servicios de Tanatología al legajo de documentos.
5	Fecha de ingreso del cadáver	Día, mes y año de ingreso del cadáver a las instalaciones del Instituto de Servicios Periciales y Ciencias Forenses.
6	Nombre y firma	Apellido paterno, materno, nombre y firma de la persona servidora pública del área de Relaciones Públicas del Instituto de Servicios Periciales y Ciencias Forenses que elabora y entrega el formato.

PJCDMX PODER JUDICIAL CIUDAD DE MÉXICO — ISPCF TSJCDMX

TRIBUNAL SUPERIOR DE JUSTICIA DE LA CIUDAD DE MÉXICO
INSTITUTO DE SERVICIOS PERICIALES Y CIENCIAS FORENSES

ADMISIÓN/ENTREGA DE DOCUMENTACIÓN/CADÁVER

Expediente núm.: _____
Núm. Certificado: _____

FECHA DE INGRESO DEL CADÁVER:_____ DE _____ DEL _____
NOMBRE:_____
CARPETA DE INVESTIGACIÓN:_____
ANTECEDENTES DE LA DEFUNCIÓN:_____
CAUSA(S) DE LA MUERTE:_____
NOMBRE DE LA O EL PERITO
QUE REALIZÓ LA NECROPSIA: _____

DATOS GENERALES DEL CADÁVER

LUGAR DE NACIMIENTO:_____ EDAD:_____
ESTADO CIVIL:_____ OCUPACIÓN:_____
DOMICILIO: _____
NOMBRE DEL PADRE:_____
NOMBRE DE LA MADRE:_____

IDENTIFICACIÓN/ENTREGA DE DOCUMENTOS Y CADÁVER

FECHA DE EGRESO:_____ DE _____ DEL _____
NOMBRE CORRECTO:_____

DOCUMENTOS ENTREGADOS A LOS FAMILIARES Y/O TESTIGOS DE IDENTIDAD

SOLICITUD DE PRÁCTICA DE NECROPSIA:	**(SI)**	**(NO)**
OFICIO DE ENTREGA DE CADÁVER:	**(SI)**	**(NO)**
ACTA MÉDICA:	**(SI)**	**(NO)**
CERTIFICADO DE DEFUNCIÓN:	**(SI)**	**(NO)**
CONSTANCIA DE REFRIGERACIÓN (EN SU CASO):	**(SI)**	**(NO)**

OBSERVACIONES:_____
NOMBRE: _____ PARENTESCO:_____
DOMICILIO: _____
NOMBRE:_____ PARENTESCO:_____
DOMICILIO:_____

_____ FIRMA — _____ FIRMA

PERSONAL DEL ISPCF RESPONSABLE DE LA ENTREGA

TURNO:_____

PERSONAL ADMINISTRATIVO DE LA OFICINA DE RELACIONES PÚBLICAS — PERSONAL TÉCNICO DEL ANFITEATRO

_____ NOMBRE Y FIRMA — _____ NOMBRE Y FIRMA

ISPCF-08

PJCDMX PODER JUDICIAL CIUDAD DE MÉXICO ISPCF TSJCDMX

FUNERARIA

NOMBRE DE LA FUNERARIA:_____TELÉFONO:_____
DOMICILIO:_____
NOMBRE DE LA O EL GESTOR_____FIRMA: _____

EL CADÁVER DE QUIEN EN VIDA LLEVÓ EL NOMBRE DE:

_____

FUE IDENTIFICADO PLENAMENTE EN EL INTERIOR DEL INSTITUTO DE SERVICIOS PERICIALES Y CIENCIAS FORENSES POR:

_____

PARENTESCO:

_____

FECHA: _____ /_____ /_____ HORA: _____

_____
F I R M A

TÉCNICO(A): _____

ISPCF-08

PJCDMX PODER JUDICIAL CIUDAD DE MÉXICO

MANUAL DE PROCEDIMIENTOS

PROCEDIMIENTOS

PJCDMX PODER JUDICIAL CIUDAD DE MÉXICO ISPCF TSJCDMX

TRIBUNAL SUPERIOR DE JUSTICIA DE LA CIUDAD DE MÉXICO
INSTITUTO DE SERVICIOS PERICIALES Y CIENCIAS FORENSES

ADMISIÓN/ENTREGA DE DOCUMENTACIÓN/CADÁVER

Expediente núm.: 1
Núm. Certificado: 2

FECHA DE INGRESO DEL CADÁVER: _____ DE 3 _____ DEL _____
NOMBRE: 4
CARPETA DE INVESTIGACIÓN: 5
ANTECEDENTES DE LA DEFUNCIÓN: 6
CAUSA(S) DE LA MUERTE: 7
NOMBRE DE LA O EL PERITO
QUE REALIZÓ LA NECROPSIA: 8

DATOS GENERALES DEL CADÁVER

LUGAR DE NACIMIENTO: 9 EDAD: 10
ESTADO CIVIL: 11 OCUPACIÓN: 12
DOMICILIO: 13
NOMBRE DEL PADRE: 14
NOMBRE DE LA MADRE: 15

IDENTIFICACIÓN/ENTREGA DE DOCUMENTOS Y CADÁVER

FECHA DE EGRESO: _____ DE 16 _____ DEL _____
NOMBRE CORRECTO: 17

DOCUMENTOS ENTREGADOS A LOS FAMILIARES Y/O TESTIGOS DE IDENTIDAD

18

SOLICITUD DE PRÁCTICA DE NECROPSIA:	(SI)	(NO)
OFICIO DE ENTREGA DE CADÁVER:	(SI)	(NO)
ACTA MÉDICA:	(SI)	(NO)
CERTIFICADO DE DEFUNCIÓN:	(SI)	(NO)
CONSTANCIA DE REFRIGERACIÓN (EN SU CASO):	(SI)	(NO)

OBSERVACIONES: 19
NOMBRE: 20 PARENTESCO: 21
DOMICILIO: 22
NOMBRE: 20 PARENTESCO: 21
DOMICILIO: 22

23 FIRMA 23 FIRMA

PERSONAL DEL ISPCF RESPONSABLE DE LA ENTREGA

TURNO: 24

PERSONAL ADMINISTRATIVO DE LA OFICINA DE RELACIONES PÚBLICAS — 25 NOMBRE Y FIRMA

PERSONAL TÉCNICO DEL ANFITEATRO — 26 NOMBRE Y FIRMA

ISPCF-08

PJCDMX PODER JUDICIAL CIUDAD DE MÉXICO ISPCF TSJCDMX

FUNERARIA

NOMBRE DE LA FUNERARIA: 27 TELÉFONO: 28

DOMICILIO: 29

NOMBRE DE LA O EL GESTOR 30 FIRMA: 31

EL CADÁVER DE QUIEN EN VIDA LLEVÓ EL NOMBRE DE:

32

FUE IDENTIFICADO PLENAMENTE EN EL INTERIOR DEL INSTITUTO DE SERVICIOS PERICIALES Y CIENCIAS FORENSES POR:

33

PARENTESCO: 34

FECHA: _____ / 35 / _____ HORA: 36

37

F I R M A

TÉCNICO(A): 38

ISPCF-08

PJCDMX PODER JUDICIAL CIUDAD DE MÉXICO

MANUAL DE PROCEDIMIENTOS

PROCEDIMIENTOS

DESCRIPCIÓN DEL FORMATO	
Nombre:	**ADMISIÓN/ENTREGA DE DOCUMENTACIÓN/CADÁVER.**
Clave:	**ISPCF-08**
Objetivo:	Hacer constar la entrega del cadáver y la documentación correspondiente a los familiares y o testigos de identidad, una vez que han sido plenamente identificados.
Elabora:	Jefatura de Unidad Departamental de Servicios de Tanatología (personal de relaciones públicas).
Número de tantos:	Original.
Distribución:	Jefatura de Unidad Departamental de Servicios de Tanatología (área de archivo) para integrar al expediente respectivo.

INSTRUCTIVO DE LLENADO

No.	CONCEPTO	SE DEBE ANOTAR
1	Expediente núm.	Número interno único que se le asigna en el Sistema autorizado por el Pleno del Consejo de la Judicatura de la Cuidad de México al ingresar al Instituto de Servicios Periciales y Ciencias Forenses.
2	Núm. Certificado	Número de Folio del Certificado de Defunción expedido por la Secretaría de Salud.
3	Fecha de ingreso del cadáver	Día, mes y año de ingreso del cadáver a las instalaciones del Instituto de Servicios Periciales y Ciencias Forenses.
4	Nombre	Nombre con el cual se registró el cadáver al ingresar al Instituto de Servicios Periciales y Ciencias Forenses.
5	Carpeta de Investigación	Número de la carpeta de investigación relacionada con el cadáver ingresado al Instituto de Servicios Periciales y Ciencias Forenses.
6	Antecedentes de la Defunción	Descripción breve de la situación circunstancial o motivos en que se produjo el fallecimiento.
7	Causa(s) de la muerte	Explicación médica que detalla las causas de la muerte de la o el occiso asentada en el Peritaje de Necropsia definitivo.
8	Nombre de la o el perito que realizó la Necropsia	Apellido paterno, materno y nombre(s) de la o el Perito que realizó la necropsia al cadáver.
9	Lugar de nacimiento	Entidad federativa de donde era originario la o el occiso.
10	Edad	Años y meses cumplidos de la o el occiso al momento de la muerte.

No.	CONCEPTO	SE DEBE ANOTAR
11	Estado civil	Estado civil de la o el occiso al momento de la muerte.
12	Ocupación	Profesión, oficio o actividad a la que se dedicaba la o el occiso.
13	Domicilio	Calle, Número, Colonia, Alcaldía y Código postal donde vivía la o el occiso, al momento del fallecimiento.
14	Nombre del padre	Apellido paterno, materno y nombre del padre de la o el occiso.
15	Nombre de la madre	Apellido paterno, materno y nombre de la madre de la o el occiso.
16	Fecha de egreso	Día, mes y año en el que se entregó el cadáver a sus familiares y/o la o el testigos de identidad.
17	Nombre correcto	Se asienta el apellido paterno, materno y nombre con que se identifica a la o el occiso.
18	Documentos entregados	Se marcan con X los documentos que son entregados a los familiares y/o la o el testigos de identidad al recibir el cadáver.
19	Observaciones	Se especifica si se presentó alguna situación que se considere necesaria aclarar o explicar de manera más amplia o precisa en relación a la entrega de los documentos.
20	Nombre	Apellido paterno, materno y nombre del familiar y/o la o el testigos de identidad que identifica y recibe el cadáver.
21	Parentesco	Relación consanguínea y/o relación que guarda con la o el occiso de la persona que recibe el cadáver.
22	Domicilio	Calle, Número, Colonia, Alcaldía y Código postal del familiar y/o la o el testigo de identidad que solicitó la entrega de la o el occiso.
23	Firma	Se asienta la firma del familiar y/o la o el testigo de identidad que reciben el cadáver.

No.	CONCEPTO	SE DEBE ANOTAR
24	Turno	Se especifica el turno en el cual se lleva cabo la entrega del cadáver.
25	Nombre y Firma.	Apellido paterno, materno y nombre del personal administrativo del área de relaciones públicas que efectúa la entrega.
26	Nombre y Firma	Apellido paterno, materno y nombre del personal técnico del anfiteatro que efectúa la entrega.
27	Nombre de Funeraria	Nombre o razón social de la agencia funeraria que recibe el cadáver.
28	Teléfono	Número telefónico de la o el gestor de la agencia funeraria que recibe el cadáver.
29	Domicilio	Calle, Número, Colonia, Alcaldía y Código postal de la agencia funeraria que recibe el cadáver.
30	Nombre del gestor	Apellido paterno, materno y nombre de la persona representante de la agencia funeraria que llevó a cabo los trámites para la entrega del cadáver.
31	Firma	Se asienta la firma de la persona representante de la agencia funeraria que llevó a cabo los trámites para la entrega del cadáver.
32	Nombre	Nombre del cadáver que anota el familiar y/o el o la testigo de identidad que realiza la identificación.
33	Nombre del familiar y/o la o el testigo de identidad	Apellido paterno, materno y nombre del familiar y/o la o el testigo de identidad que identifica y recibe el cadáver.
34	Parentesco	Relación consanguínea y/o relación que guarda con la o el occiso.
35	Fecha de egreso	Día, mes y año en el que se entregó el cadáver a sus familiares y/o la o el testigo de identidad.

No.	CONCEPTO	SE DEBE ANOTAR
36	Hora del egreso	Anota la hora en que se realiza el egreso del cadáver.
37	Firma	Se asienta la firma del familiar y/o la o el testigo de identidad que recibe el cadáver.
38	Nombre y Firma del Personal Técnico del Anfiteatro	Apellido paterno, materno y nombre(s) del personal técnico del Anfiteatro que efectúa la entrega del cadáver .

PJCDMX PODER JUDICIAL CIUDAD DE MÉXICO

MANUAL DE PROCEDIMIENTOS

PROCEDIMIENTOS

Procedimiento: ISPCF-009	Entrega de cadáveres solicitados con fines de docencia por las diversas Instituciones Educativas de medicina.
Objetivo general:	Proporcionar a las Instituciones Educativas cadáveres de identidad desconocida o sin disponente con fines de enseñanza, a efecto de contribuir al proceso de aprendizaje de las ciencias médicas.
Políticas y normas de operación:	

1. Las actividades de carácter Médico Forense, deberán sujetarse a lo dispuesto en la Ley General de Salud, la Ley Orgánica del Poder Judicial de la Ciudad de México y acuerdos que emita el Pleno del Consejo de la Judicatura de la Ciudad de México, el Reglamento del Registro Civil y demás normatividad aplicable en la materia.

2. La entrega de cadáveres con fines de docencia, deberá realizarse conforme al “Convenio para la Utilización de Cadáveres con fines de Docencia” vigente entre las diferentes Instituciones Educativas y las Autoridades correspondientes.

3. En caso de no ser identificado el cadáver en el tiempo establecido en el “Convenio para la Utilización de Cadáveres con fines de Docencia” vigente, las Instituciones Educativas serán las responsables de efectuar los trámites de destino final ante la Secretaría de Salud del Gobierno de la Ciudad de México y el Registro Civil, a efecto de realizar el procedimiento administrativos para su destino final (inhumación).

4. Las Instituciones Educativas se comprometen a la devolución inmediata de los cadáveres de identidad desconocida o sin disponente entregados con fines de docencia, en caso de ser identificados, para su entrega a las o los testigos de identidad y/o familiares.

5. Los trámites para entrega de cadáveres de identidad desconocida o sin disponente, efectuados con las Instituciones Educativas serán gratuitos.

6. Se efectuará inspección ocular en el anfiteatro, en compañía de personal técnico prosector del anfiteatro y del personal de la escuela solicitante, con el fin de determinar cuáles cadáveres están en condiciones de ser enviados a dicha institución, mismos que deberán ajustarse a lo establecido en el convenio para la utilización de cadáveres con fines de docencia vigente.

No.	Área.	Descripción de la actividad.	Documentos y/o sistemas de apoyo.
1	Instituto de Servicios Periciales y Ciencias Forenses	Recibe oficio de petición de préstamo de cadáveres y turna para su atención.	
2 3	Jefatura de Unidad Departamental de Servicios de Tanatología (Área de relaciones públicas)	Recibe oficio de petición y solicita apoyo al personal técnico prosector de anfiteatro para realizar la inspección de cadáveres, en compañía del personal autorizado de la Institución Educativa para efectuar la actividad. Anota en el formato “Recibo para entrega de cadáver a Instituciones Educativas” (ISPCF-03) el nombre de la o el representante legal o persona autorizada de la Institución Educativa, para su firma, y a su vez hace de su conocimiento a la persona titular del ISPCF, a través del formato “Informe de envío de cadáver a Instituciones Educativas” (ISPCF-24).	• ISPCF-03 • ISPCF-24
4	Institución Educativa (Representante legal o persona autorizada)	Firma formato “Recibo para entrega de cadáver a Instituciones Educativas” (ISPCF-03), previa identificación.	
5	Jefatura de Unidad Departamental de Servicios de Tanatología (Área de relaciones públicas)	Entrega al personal de la Institución Educativa solicitante: el Certificado de Defunción (original y hoja azul), oficio de solicitud de práctica de necropsia, oficio de entrega de cadáver, Certificado médico de cadáver, feto o segmento emitido por la Secretaria de Salud y/o por la Fiscalía General de Justicia, ambas de la Ciudad de México y formato “Recibo para entrega de cadáver a Instituciones Educativas” (ISPCF-03).	

No.	Área.	Descripción de la actividad.	Documentos y/o sistemas de apoyo.
6	Jefatura de Unidad Departamental de Servicios de Tanatología (Área de relaciones públicas)	Registra en el "Libro de Control Interno de cadáveres", los cuerpos enviados a las Instituciones Educativas.	• Libro de Control Interno de cadáveres
7	Institución Educativa solicitante	Entrega al personal de relaciones públicas de la Jefatura de Unidad Departamental de Servicios de Tanatología, copia del Certificado de Defunción, copia del formato "Recibo para entrega de cadáver a Instituciones Educativas" (ISPCF-03), formato "Informe de envío de cadáver a Instituciones Educativas" (ISPCF-24) y formato "Admisión/Entrega de Cadáver/Documentación" (ISPCF-08), para su archivo.	
8	Jefatura de Unidad Departamental de Servicios de Tanatología (Área de archivo)	Recibe documentos y archiva en expediente.	

FIN DEL PROCEDIMIENTO

PJCDMX PODER JUDICIAL CIUDAD DE MÉXICO

MANUAL DE PROCEDIMIENTOS

PROCEDIMIENTOS

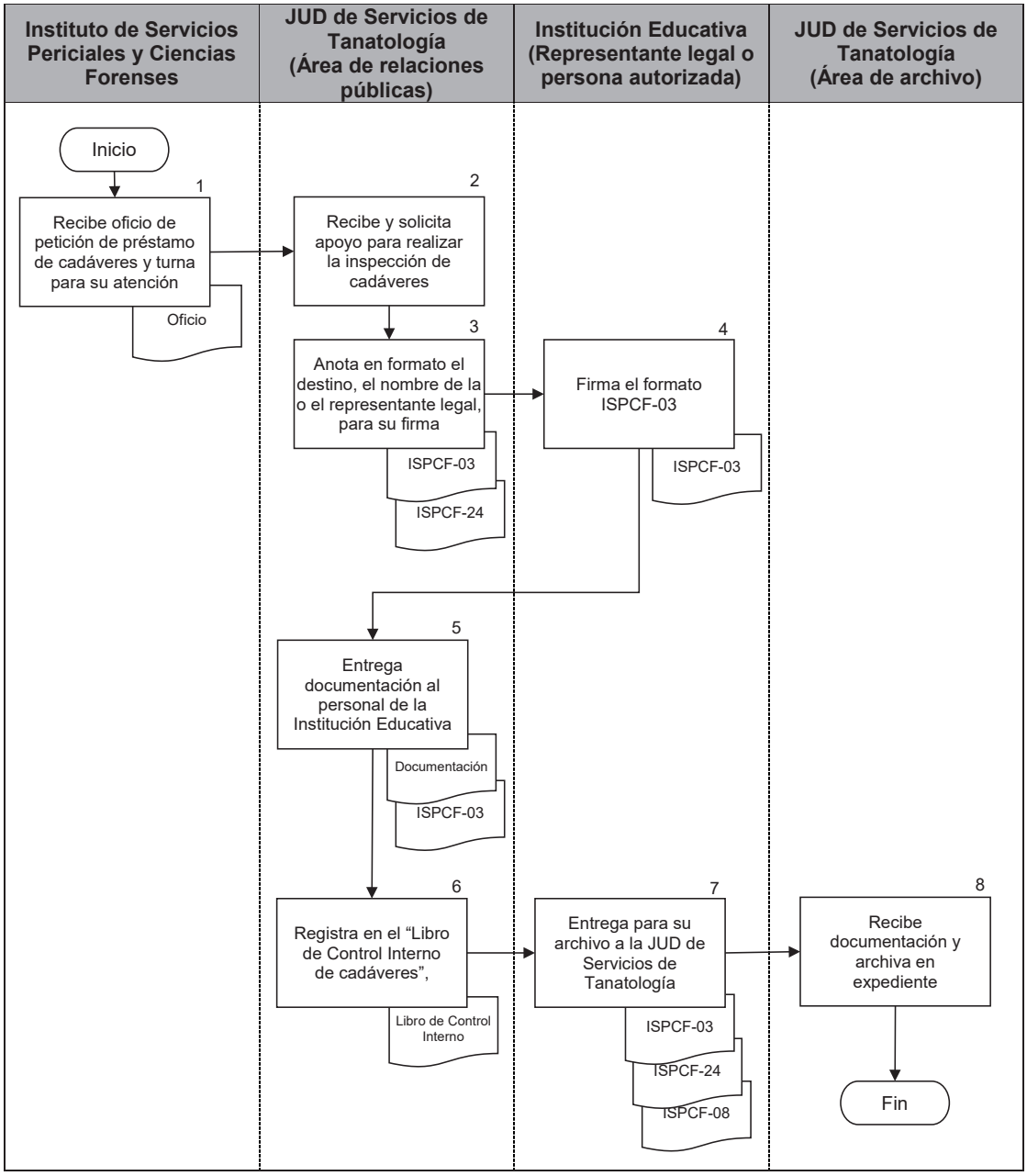

PJCDMX PODER JUDICIAL CIUDAD DE MÉXICO ISPCF TSJCDMX

TRIBUNAL SUPERIOR DE JUSTICIA DE LA CIUDAD DE MÉXICO
INSTITUTO DE SERVICIOS PERICIALES Y CIENCIAS FORENSES
JEFATURA DE UNIDAD DEPARTAMENTAL DE SERVICIOS DE TANATOLOGÍA
OFICINA DE RELACIONES PUBLICAS

RECIBO PARA ENTREGA DE CADÁVER A INSTITUCIONES EDUCATIVAS

Exp. ISPCF Número: _____

Registro Escuela Número: _____

Recibí del área de Relaciones Públicas de la Jefatura de la Unidad Departamental de Servicios de Tanatología del Instituto de Servicios Periciales y Ciencias Forenses en base al convenio vigente para utilización de cadáveres con fines de enseñanza correspondiente, el cadáver de:

_____

que ingresó a esta Institución el día _____

relacionado con la Carpeta de Investigación número: _____

y el expediente ISPCF citado al rubro.

Expongo que recibo el citado cadáver en representación de: _____

_____

con domicilio en: _____

_____

así como la documentación correspondiente para efectuar los trámites de inhumación en caso de no ser identificado en el término establecido.

México, CDMX a _____ de _____ del _____

PERSONAL DE LA INSTITUCIÓN EDUCATIVA	PERSONAL DE LA OFICINA DE RELACIONES PUBLICAS
_____	_____
NOMBRE Y FIRMA	NOMBRE Y FIRMA

ISPCF-03

PJCDMX PODER JUDICIAL CIUDAD DE MÉXICO — ISPCF TSJCDMX

TRIBUNAL SUPERIOR DE JUSTICIA DE LA CIUDAD DE MÉXICO
INSTITUTO DE SERVICIOS PERICIALES Y CIENCIAS FORENSES
JEFATURA DE UNIDAD DEPARTAMENTAL DE SERVICIOS DE TANATOLOGÍA
OFICINA DE RELACIONES PUBLICAS

RECIBO PARA ENTREGA DE CADÁVER A INSTITUCIONES EDUCATIVAS

Exp. ISPCF Número: _____1_____

Registro Escuela Número: _____2_____

Recibí del área de Relaciones Públicas de la Jefatura de la Unidad Departamental de Servicios de Tanatología del Instituto de Servicios Periciales y Ciencias Forenses en base al convenio vigente para utilización de cadáveres con fines de enseñanza correspondiente, el cadáver de:

_____3_____

que ingresó a esta Institución el día _____4_____

relacionado con la Carpeta de Investigación número: _____5_____

y el expediente ISPCF citado al rubro.

Expongo que recibo el citado cadáver en representación de: _____6_____

_____

con domicilio en: _____7_____

_____

así como la documentación correspondiente para efectuar los trámites de inhumación en caso de no ser identificado en el término establecido.

México, CDMX a _____ de _____8_____ del _____

PERSONAL DE LA INSTITUCIÓN EDUCATIVA	PERSONAL DE LA OFICINA DE RELACIONES PUBLICAS
9	10
NOMBRE Y FIRMA	NOMBRE Y FIRMA

ISPCF-03

DESCRIPCIÓN DEL FORMATO

Nombre:	**RECIBO PARA ENTREGA DE CADÁVER A INSTITUCIONES EDUCATIVAS**
Clave:	**ISPCF-03**
Objetivo:	Llevar control y registro de los cadáveres entregados a instituciones educativas con fines de docencia.
Elabora:	Jefatura de Unidad Departamental de Servicios de Tanatología.
Número de tantos:	Original.
Distribución:	Original: Área de Resguardo de la Jefatura de Unidad Departamental de Servicios de Tanatología, para integrar al expediente respectivo.

INSTRUCTIVO DE LLENADO

No.	CONCEPTO	SE DEBE ANOTAR
1	Expediente ISPCF número	Número interno único que se le asigna al cadáver en la base de datos de ingreso y egresos de Cadáveres al ingresar al Instituto de Servicios Periciales y Ciencias Forenses.
2	Registro Escuela número	Número de registro que tiene la escuela solicitante.
3	Nombre del Cadáver	Nombre o clave de no identificación del cadáver entregado.
4	Que ingresó a esta Institución el día	Día, mes y año de ingreso del cadáver a las instalaciones del Instituto de Servicios Periciales y Ciencias Forenses.
5	Carpeta de investigación número	Número de carpeta de investigación asignado al cadáver.
6	En representación de	Nombre de la Institución Educativa que recibe.
7	Domicilio	Domicilio de la institución educativa.
8	Fecha	Día, mes y año en que se elabora el formato.
9	Nombre y firma	Apellido paterno, materno, nombre y firma del personal de la institución educativa que recibe.
10	Nombre y firma	Apellido paterno, materno, nombre y firma de la persona servidora pública de la oficina de relaciones públicas que elabora y entrega el formato.

PJCDMX PODER JUDICIAL CIUDAD DE MÉXICO

ISPCF TSJCDMX

TRIBUNAL SUPERIOR DE JUSTICIA DE LA CIUDAD DE MÉXICO
INSTITUTO DE SERVICIOS PERICIALES Y CIENCIAS FORENSES
JEFATURA DE UNIDAD DEPARTAMENTAL DE SERVICIOS DE TANATOLOGÍA
OFICINA DE RELACIONES PÚBLICAS

INFORME DE ENVÍO DE CADÁVER A INSTITUCIONES EDUCATIVAS

Exp. ISPCF Número: _____

México, CDMX a _____ de _____ del _____

NOMBRE DE LA PERSONA TITULAR
DIRECTOR(A) DEL INSTITUTO DE SERVICIOS PERICIALES Y CIENCIAS FORENSES
DEL TRIBUNAL SUPERIOR DE JUSTICIA DE LA CIUDAD DE MÉXICO
P R E S E N T E

Con fundamento en el convenio vigente para la utilización de cadáveres de personas de identidad desconocida con fines de enseñanza, me permito con toda atención informar a usted que el cadáver correspondiente a: _____

_____

relacionado con la carpeta de investigación: _____

cuya necropsia se practicó el día _____

lo requirió _____

_____

el día _____ con Reg. Número: _____

Sin otro particular, reitero a usted la seguridad de mi atenta y distinguida consideración.

A T E N T A M E N T E
PERSONAL ADMINISTRATIVO
DE RELACIONES PÚBLICAS

_____
NOMBRE Y FIRMA

ISPCF-24

PJCDMX PODER JUDICIAL CIUDAD DE MÉXICO ISPCF TSJCDMX

TRIBUNAL SUPERIOR DE JUSTICIA DE LA CIUDAD DE MÉXICO
INSTITUTO DE SERVICIOS PERICIALES Y CIENCIAS FORENSES
JEFATURA DE UNIDAD DEPARTAMENTAL DE SERVICIOS DE TANATOLOGÍA
OFICINA DE RELACIONES PÚBLICAS

INFORME DE ENVÍO DE CADÁVER A INSTITUCIONES EDUCATIVAS

Exp. ISPCF Número: _____1_____

México, CDMX a _____ de _____2_____ del _____

NOMBRE DE LA PERSONA TITULAR
DIRECTOR(A) DEL INSTITUTO DE SERVICIOS PERICIALES Y CIENCIAS FORENSES
DEL TRIBUNAL SUPERIOR DE JUSTICIA DE LA CIUDAD DE MÉXICO
P R E S E N T E

Con fundamento en el convenio vigente para la utilización de cadáveres de personas de identidad desconocida con fines de enseñanza, me permito con toda atención informar a usted que el cadáver correspondiente a: _____3_____

_____

relacionado con la carpeta de investigación: _____4_____

cuya necropsia se practicó el día _____5_____

lo requirió _____6_____

_____

el día _____7_____ con Reg. Número: _____8_____

Sin otro particular, reitero a usted la seguridad de mi atenta y distinguida consideración.

A T E N T A M E N T E
PERSONAL ADMINISTRATIVO
DE RELACIONES PÚBLICAS

_____9_____
NOMBRE Y FIRMA

ISPCF-24

DESCRIPCIÓN DEL FORMATO

Nombre:	**INFORME DE ENVÍO DE CADAVER A INSTITUCIONES EDUCATIVAS**
Clave:	**ISPCF-24**
Objetivo:	Informar a la persona titular de la Dirección del Instituto de Servicios Periciales y Ciencias Forenses sobre los cadáveres entregados a instituciones educativas con fines de docencia.
Elabora:	Jefatura de Unidad Departamental de Servicios de Tanatología.
Número de tantos:	Original.
Distribución:	Área de Resguardo de la Jefatura de Unidad Departamental de Servicios de Tanatología, para integrar al expediente respectivo.

INSTRUCTIVO DE LLENADO

No.	CONCEPTO	SE DEBE ANOTAR
1	Expediente ISPCF núm.	Número interno único que se le asigna en la base de datos de ingreso y egresos de cadáveres al ingresar al Instituto de Servicios Periciales y Ciencias Forenses.
2	Fecha	Día, mes y año en el que se recibió el cadáver.
3	Nombre del Cadáver	Nombre o clave de no identificación del cadáver a utilizar.
4	Número Carpeta de investigación	Número de carpeta de investigación asignado por la Fiscalía.
5	Día que se elaboró la necropsia	Día que se elaboró la necropsia del cadáver.
6	Lo requirió	Nombre de la institución educativa que recibe.
7	Día	Día en el que la institución educativa requirió el cadáver.
8	Número de Registro	Indicar el número de registro con el que cuenta el cadáver.
9	Nombre y firma	Apellido paterno, materno, nombre y firma de la persona servidora pública de la oficina de relaciones públicas que emite.

PJCDMX PODER JUDICIAL CIUDAD DE MÉXICO

MANUAL DE PROCEDIMIENTOS

PROCEDIMIENTOS

Procedimiento: ISPCF-010	Práctica de Necropsia.
Objetivo general:	Realizar la práctica de necropsia de los cadáveres o restos humanos, a efecto de conocer las causas que determinaron la muerte.
Políticas y normas de operación:	

1. Para la realización del procedimiento médico quirúrgico, es de carácter obligatorio tener en cuenta la “Guía Técnica para la realización de Necropsias” 2021 y la “Guía Técnica para la realización de Necropsias en caso de feminicidios” autorizada por el Pleno del Consejo de la Judicatura de la Ciudad de México.

2. La causa de muerte deberá determinarse conforme a lo establecido en la Clasificación Internacional de Enfermedades CIE-11.

3. El personal técnico y médico del anfiteatro, deberá utilizar el equipo de protección y bioseguridad proporcionado por la Jefatura de Unidad Departamental de Anfiteatro y Patología del Instituto de Servicios Periciales y Ciencias Forenses.

4. El personal técnico y médico del anfiteatro, realizará el correcto manejo de residuos peligrosos biológico-infecciosos (RPBI) de acuerdo a la NOM-087-SEMARNAT-SSA1-2002, Protección Ambiental - Salud Ambiental - Residuos Peligrosos Biológico – Infecciosos - Clasificación y Especificaciones De Manejo.

5. Las y los Peritos Médicos Forenses, deberán entregar las muestras biológicas recabadas durante la práctica de necropsia a los laboratorios correspondientes.

6. Las y los médicos y técnicos del anfiteatro, deberán apegarse a las normas y reglamentos aplicables a su área.

7. Queda prohibido al personal del Instituto o ajeno al anfiteatro:

   - Usar dispositivos electrónicos de fotografía y video de cualquier tipo, que sean ajenos al Instituto cuando se encuentren dentro del anfiteatro;
   - La entrada a todo personal ajeno al anfiteatro; y
   - Interrumpir una vez iniciado el procedimiento de Necropsia.

8. La o el Perito Médico solicitará a la o el Perito de fotografía que se encontrará designado en anfiteatro por parte de la Jefatura de Unidad Departamental de Identificación, la toma de fotografías y video durante la práctica de la necropsia.

9. El estudio de Necropsia es un examen técnico-científico, externo e interno del Cadáver que tiene como finalidad primaria determinar la causa de la muerte y la identificación del individuo; también se lleva a cabo en Restos Humanos y/o Segmentos Corporales. Es una actividad profesional que requiere, para su correcta realización e interpretación de los hallazgos, de la combinación de conocimientos médicos en la especialidad y experiencia en el diagnóstico morfológico, así como una adecuada habilidad técnica.

   Así mismo la práctica de necropsia versará en la disección de tejidos blandos, valorando lesiones o patologías, extracción del encéfalo y de las meninges, disección de las estructuras del cuello, valorando la integridad de la laringe y la permeabilidad de las vías aéreas, así como la toraco-abdomino-pélvica y en las extremidades anatomopatológico y macroscópicas.

10. Las y los Peritos Médicos Forenses, deberán practicar la Necropsia tomando en consideración los elementos establecidos en el “Formato de Trabajo de Necropsia Médico-Legal” (ISPCF-07).

11. Las y los Peritos Médicos Forenses, deberán documentar la solicitud de los estudios Histopatológicos y/o Toxicológicos durante la práctica de la necropsia.

12. Las y los Peritos Médicos Forenses deberán de realizar el registro de los estudios solicitados en la bitácora de control interno del Anfiteatro correspondiente, así como las muestras remitidas debidamente embaladas.

13. Las y los Peritos Médico Forenses, deberán de etiquetar y embalar correctamente las muestras biológicas recabadas, durante el procedimiento necro-quirúrgico a efecto de dar respuesta a los estudios solicitados por la o el Perito.

14. Si se tratara de un Cadáver o Restos Humanos con antecedentes infectocontagiosos o en estado de putrefacción; es recomendado colocarlo en una sala que se encuentre aislada para su análisis.

15. Las y los Peritos Médicos Forenses deberán de etiquetar y embalar correctamente los indicios encontrados y documentados durante el procedimiento necro-quirúrgico, mismos que deberán contar con la siguiente información:

- Fecha y hora de recepción;
- Nombre y edad del Cadáver, en su caso de los Restos Humanos y/o Segmentos Corporales;
- Carpeta de Investigación;
- Expediente ISPCF;
- La fecha y hora de inicio del procedimiento de Necropsia; y
- Nombres de las personas servidoras públicas integrantes del equipo interdisciplinario.

Los datos generales se deberán registrar con base en el expediente, de acuerdo con el “Formato de Trabajo de Necropsia Médico-Legal” (ISPCF-07).

16. Se deberá solicitar a la o el Perito en fotografía que coloque la cámara de video, inicie la filmación y realice el registro fotográfico de todo el procedimiento, iniciando desde el embalaje.

17. Con la información de los estudios complementarios solicitados la o el Perito Médico Forense, deberá realizar la ampliación del peritaje de necropsia.

No.	Área.	Descripción de la actividad.	Documentos y/o sistemas de apoyo.
1	Jefatura de Unidad Departamental de Servicios de Tanatología	Informa y entrega a la o el Perito Médico Forense el legajo para la práctica de necropsia del indicio biológico (cadáver) y el formato “Contenido del Expediente” (ISPCF-31).	
2	Perito(a) Médico(a) Forense	Recibe y verifica que el legajo para la práctica de necropsias junto con el formato “Contenido del Expediente” (ISPCF- 31) correspondan con el cadáver. **¿Corresponden con el cadáver?** **No.** Continúa en la actividad no. 3 **Sí.** Continúa en la actividad no. 4	
3		Remite el legajo a la Jefatura de Unidad Departamental de Servicios de Tanatología. (Regresa a actividad no. 1)	
4		Acusa de recibido el legajo y formato “Contenido de Expediente” (ISPCF-31), y recibe el cadáver.	
5		Comienza la necropsia anotando hora de inicio en el Formato de “Trabajo de Necropsia Médico-Legal” (ISPCF-07) así como el nombre del cadáver o “desconocido” si es el caso, restos óseos y/o segmentos corporales; número de expediente interno y numero de Carpeta de Investigación.	• Formato ISPCF-07
6		Realiza la exploración física del indicio biológico (cadáver, restos óseos y/o segmento corporal) y registran los datos de acuerdo al Formato de “Trabajo de Necropsia Médico-Legal” (ISPCF-07)	• Formato ISPCF-07

No.	Área.	Descripción de la actividad.	Documentos y/o sistemas de apoyo.
7	Perito(a) Médico(a) Forense	Realiza la Necropsia con el examen técnico-científico, externo e interno del Cadáver con la apertura de cavidades en orden cefalocaudal y registran los datos de acuerdo al "Formato de Trabajo de Necropsia Médico-Legal" (ISPCF-07).	• Formato ISPCF-07
8		Realiza la conclusión del peritaje de necropsia estableciendo la causa de muerte.	
9		Informa la causa de muerte a personal de la Jefatura de Unidad Departamental de Servicios de Tanatología a efecto de elaborar el certificado de defunción.	
10	Jefatura de Unidad Departamental de Servicios de Tanatología (Personal de apoyo)	Elabora el certificado de defunción con la información brindada por la o el Perito Médico Forense y lo turna al mismo para su revisión.	• Certificado de defunción
11	Perito(a) Médico(a) Forense	Recibe y revisa la información escrita en el certificado de defunción. **¿Es correcta la información?** **No.** Continúa en la actividad no. 12 **Sí.** Continúa en la actividad no. 13	
12		Indica los errores al personal de la Jefatura de Unidad Departamental de Servicios de Tanatología. (Regresa a actividad no. 10)	
13		Firma el certificado de defunción.	

FIN DEL PROCEDIMIENTO

PJCDMX PODER JUDICIAL CIUDAD DE MÉXICO

MANUAL DE PROCEDIMIENTOS

PROCEDIMIENTOS

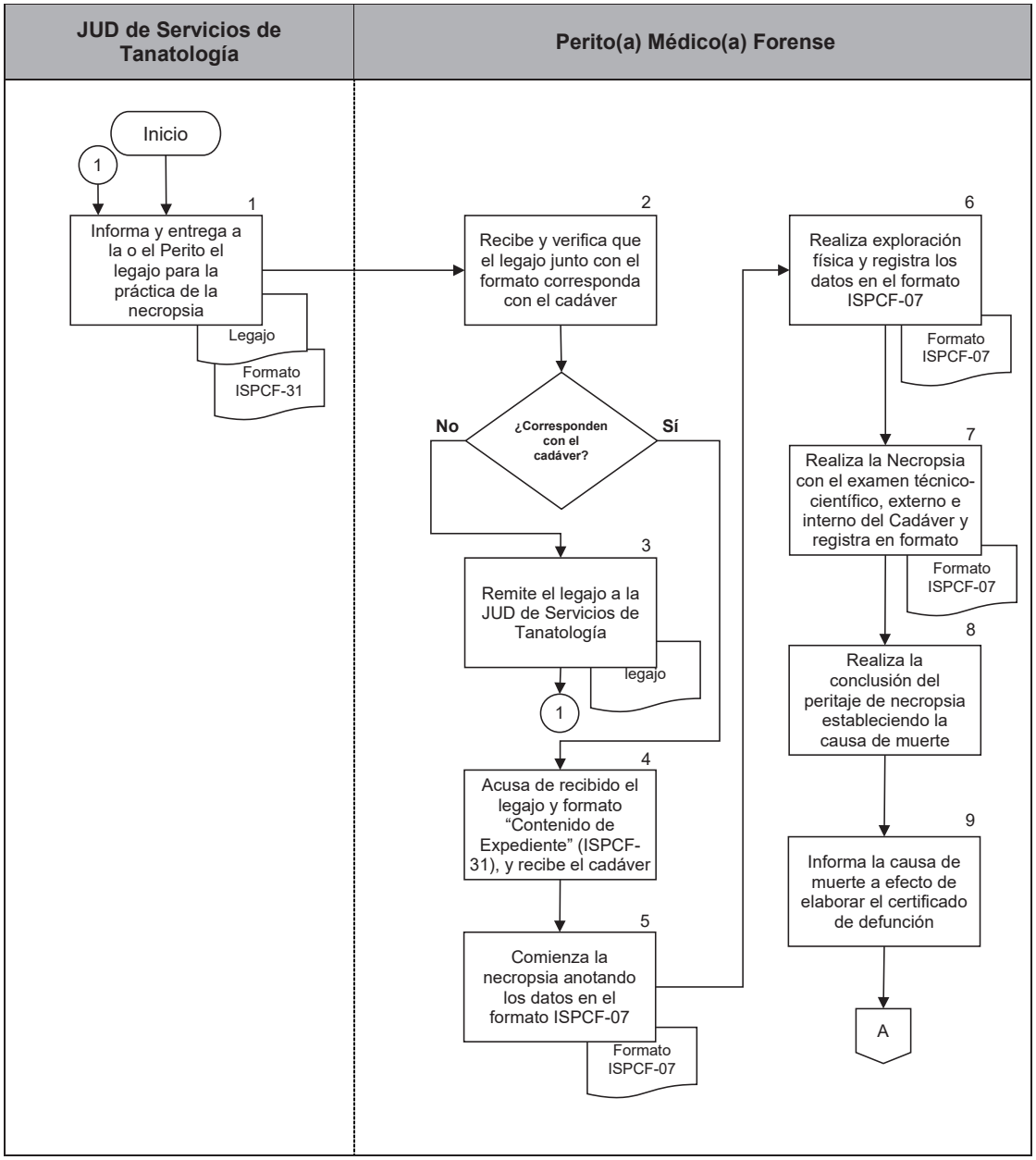

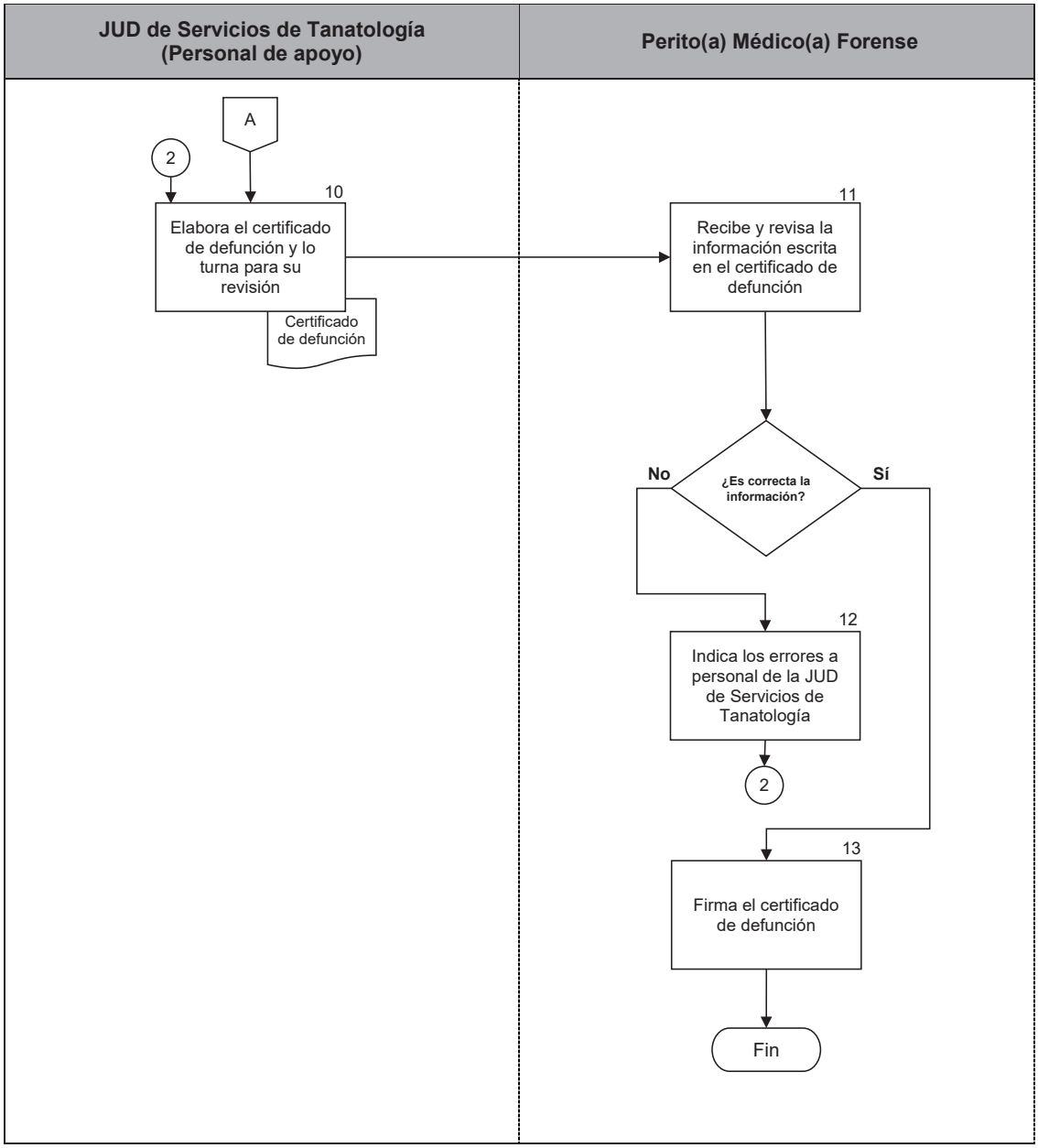
JUD de Servicios de Tanatología (Personal de apoyo)
Perito(a) Médico(a) Forense
A
2
10
Elabora el certificado de defunción y lo turna para su revisión
Certificado de defunción
11
Recibe y revisa la información escrita en el certificado de defunción
¿Es correcta la información?
No
Sí
12
Indica los errores a personal de la JUD de Servicios de Tanatología
2
13
Firma el certificado de defunción
Fin

PJCDMX PODER JUDICIAL CIUDAD DE MÉXICO ISPCF TSJCDMX

TRIBUNAL SUPERIOR DE JUSTICIA DE LA CIUDAD DE MÉXICO
INSTITUTO DE SERVICIOS PERICIALES Y CIENCIAS FORENSES
JEFATURA DE UNIDAD DEPARTAMENTAL DE SERVICIOS DE TANATOLOGÍA

CONTENIDO DE EXPEDIENTE

Nombre:_____No. de Expediente:_____

Nombre correcto:_____

Documentos:

- ☐ Formato ISPCF-31 Contenido de Expediente.
- ☐ Oficio de solicitud de práctica de la necropsia.
- ☐ Oficio de solicitud de entrega de cadáver.
- ☐ Copia certificada de la Carpeta de Investigación.
- ☐ Certificado médico de cadáver, feto o segmento de la Secretaría de Salud y/o la Fiscalía General de Justicia, ambas de la Ciudad de México.
- ☐ Historia clínica (en su caso).
- ☐ Copia de la cadena de custodia del cadáver.
- ☐ Formato de Consentimiento Informado para Resguardo de Cadáveres o Formato de Entrega-Recepción de Indicios Biológicos (cadáveres, restos óseos u otros).

ENTREGA DE EXPEDIENTE A LA O EL PERITO MÉDICO PRACTICANTE DE LA NECROPSIA		
Fecha	Nombre y firma de recepción del perito.	Fecha y hora de recepción del personal para transcripción.

- ☐ Formato ISPCF-07 Formato de Trabajo de Necropsia Médico Legal.
- ☐ Peritaje de Necropsia capturado, revisado y firmado por la o el Perito Médico.

Fecha de entrega definitiva

- ☐ Resultados de los estudios de laboratorio (en su caso, al reverso).
- ☐ Formato ISPCF-35 Manuscrito de Ampliación de Necropsia (en su caso).
- ☐ Formato ISPCF-08 Admisión/entrega de documentación/cadaver (en su caso).
- ☐ Copia fotostática simple de las identificaciones de los familiares.
- ☐ Copia del Certificado de Defunción.
- ☐ Ficha Decadactilar, Cédula Somatológica, Odontograma, Ficha Fotográfica de Señas Particulares (en su caso).
- ☐ En el caso de cadáveres desconocidos, que hayan sido identificados, oficio de identificación dirigido al Ministerio Público por parte de la Jefatura de Unidad Departamental de Identificación, para autorizar la entrega del cadáver.

ISPCF -31

PJCDMX PODER JUDICIAL CIUDAD DE MÉXICO — ISPCF TSJCDMX

- ☐ Recibo de envío al Panteón Civil de Dolores en el caso de cadáveres no identificados o no reclamados por sus familiares.
- ☐ Formato ISPCF-24 Informe de Envío de Cadáver a Instituciones Educativas (en caso de haberlo requerido con fines de docencia).
- ☐ Formato ISPCF-03 Recibo para Entrega de Cadáver Instituciones Educativas.

Estudios de Laboratorio:

☐ Búsqueda de Alcohol y Sustancias Volátiles	Fecha de entrega definitiva
☐ Químico Toxicológico	Fecha de entrega definitiva
☐ Carboxihemoglobina	Fecha de entrega definitiva
☐ Fosfatasa ácida y/o P30	Fecha de entrega definitiva
☐ Venenos	Fecha de entrega definitiva
☐ Histopatológico	Fecha de entrega definitiva
☐ Otros (medicamentos especiales) Especificar:	Fecha de entrega definitiva

- ☐ Referencia de la Entrega de Peritajes, fotografías, estudios y ampliaciones a las Fiscalías con oficio referenciado.
  Clave del Oficio:_____ Fecha:_____
  Clave del Oficio:_____ Fecha:_____
  Clave del Oficio:_____ Fecha:_____
- ☐ Copia de la cadena de custodia de la entrega de fotografías en C.D.
- ☐ Copia de la cadena de custodia del o los indicios recabados durante la práctica de la necropsia (en su caso).
- ☐ Documentación que se genera por atención al público (copias simples de actas de nacimiento, comprobantes de domicilio, fe de erratas, etc.).
  Especificar: _____
- ☐ Oficios de peticiones realizadas por la Fiscalía General de Justicia de la CDMX y otras instituciones, acuse de contestación.
  No. de Oficio: _____Fecha:_____No. de Oficio:_____Fecha:_____
  No. de Oficio: _____Fecha:_____No. de Oficio:_____Fecha:_____
  No. de Oficio: _____Fecha:_____No. de Oficio:_____Fecha:_____
- ☐ Oficios aclaratorios solicitados por la Fiscalía General de Justicia de la Ciudad de México y otras instituciones, tramitados en la Subdirección Técnica (referentes a causa de muerte) y acuse de contestación.
  No. de Oficio: _____Fecha:_____No. de Oficio:_____Fecha:_____
  No. de Oficio: _____Fecha:_____No. de Oficio:_____Fecha:_____
  No. de Oficio:_____ Fecha:_____No. de Oficio:_____Fecha:_____

ISPCF -31

PJCDMX PODER JUDICIAL CIUDAD DE MÉXICO

ISPCF TSJCDMX

TRIBUNAL SUPERIOR DE JUSTICIA DE LA CIUDAD DE MÉXICO
INSTITUTO DE SERVICIOS PERICIALES Y CIENCIAS FORENSES
JEFATURA DE UNIDAD DEPARTAMENTAL DE SERVICIOS DE TANATOLOGÍA

CONTENIDO DE EXPEDIENTE

Nombre: 1 No. de Expediente: 2

Nombre correcto: 3

Documentos: 4

- ☐ Formato ISPCF-31 Contenido de Expediente.
- ☐ Oficio de solicitud de práctica de la necropsia.
- ☐ Oficio de solicitud de entrega de cadáver.
- ☐ Copia certificada de la Carpeta de Investigación.
- ☐ Certificado médico de cadáver, feto o segmento de la Secretaría de Salud y/o la Fiscalía General de Justicia, ambas de la Ciudad de México.
- ☐ Historia clínica (en su caso).
- ☐ Copia de la cadena de custodia del cadáver.
- ☐ Formato de Consentimiento Informado para Resguardo de Cadáveres o Formato de Entrega-Recepción de Indicios Biológicos (cadáveres, restos óseos u otros).

ENTREGA DE EXPEDIENTE A LA O EL PERITO MÉDICO PRACTICANTE DE LA NECROPSIA		
Fecha 5	Nombre y firma de recepción del perito. 6	Fecha y hora de recepción del personal para transcripción. 7

- ☐ Formato ISPCF-07 Formato de Trabajo de Necropsia Médico Legal.
- ☐ Peritaje de Necropsia capturado, revisado y firmado por la o el Perito Médico.

Fecha de entrega definitiva
8

- ☐ Resultados de los estudios de laboratorio (en su caso, al reverso).
- ☐ Formato ISPCF-35 Manuscrito de Ampliación de Necropsia (en su caso).
- ☐ Formato ISPCF-08 Admisión/entrega de documentación/cadaver (en su caso).
- ☐ Copia fotostática simple de las identificaciones de los familiares.
- ☐ Copia del Certificado de Defunción.
- ☐ Ficha Decadactilar, Cédula Somatológica, Odontograma, Ficha Fotográfica de Señas Particulares (en su caso).
- ☐ En el caso de cadáveres desconocidos, que hayan sido identificados, oficio de identificación dirigido al Ministerio Público por parte de la Jefatura de Unidad Departamental de Identificación, para autorizar la entrega del cadáver.

ISPCF -31

PJCDMX PODER JUDICIAL CIUDAD DE MÉXICO — ISPCF TSJCDMX

- ☐ Recibo de envío al Panteón Civil de Dolores en el caso de cadáveres no identificados o no reclamados por sus familiares.
- ☐ Formato ISPCF-24 Informe de Envío de Cadáver a Instituciones Educativas (en caso de haberlo requerido con fines de docencia).
- ☐ Formato ISPCF-03 Recibo para Entrega de Cadáver Instituciones Educativas.

:studios de Laboratorio: 9

☐ Búsqueda de Alcohol y Sustancias Volátiles	Fecha de entrega definitiva 10
☐ Químico Toxicológico	Fecha de entrega definitiva 11
☐ Carboxihemoglobina	Fecha de entrega definitiva 12
☐ Fosfatasa ácida y/o P30	Fecha de entrega definitiva 13
☐ Venenos	Fecha de entrega definitiva 14
☐ Histopatológico	Fecha de entrega definitiva 15
☐ Otros (medicamentos especiales) Especificar:	Fecha de entrega definitiva 16

☐ Referencia de la Entrega de Peritajes, fotografías, estudios y ampliaciones a las Fiscalías con oficio referenciado.
Clave del Oficio:_____ Fecha:_____
Clave del Oficio: 17 Fecha: 18
Clave del Oficio:_____ Fecha:_____

☐ Copia de la cadena de custodia de la entrega de fotografías en C.D. 19

☐ Copia de la cadena de custodia del o los indicios recabados durante la práctica de la necropsia (en su caso). 20

☐ Documentación que se genera por atención al público (copias simples de actas de nacimiento, comprobantes de domicilio, fe de erratas, etc.).
Especificar: 21

☐ Oficios de peticiones realizadas por la Fiscalía General de Justicia de la CDMX y otras instituciones, acuse de contestación.
No. de Oficio: 22 Fecha: 23 No. de Oficio: 22 Fecha: 23
No. de Oficio:_____ Fecha:_____ No. de Oficio:_____ Fecha:_____
No. de Oficio:_____ Fecha:_____ No. de Oficio:_____ Fecha:_____

☐ Oficios aclaratorios solicitados por la Fiscalía General de Justicia de la Ciudad de México y otras instituciones, tramitados en la Subdirección Técnica (referentes a causa de muerte) y acuse de contestación.
No. de Oficio: 24 Fecha: 25 No. de Oficio: 24 Fecha: 25
No. de Oficio:_____ Fecha:_____ No. de Oficio:_____ Fecha:_____
No. de Oficio:_____ Fecha:_____ No. de Oficio:_____ Fecha:_____

ISPCF -31

DESCRIPCIÓN DEL FORMATO

Nombre:	**CONTENIDO DE EXPEDIENTE**
Clave:	**ISPCF-31**
Objetivo:	Llevar el control del contenido de los expedientes, resguardados en la Jefatura de Unidad Departamental de Servicios de Tanatología (área de archivo).
Elabora:	Jefatura de Unidad Departamental de Servicios de Tanatología iniciando con el personal del área de relaciones públicas y dando continuidad con el personal del área de archivo.
Número de tantos:	Original.
Distribución:	Como hoja inicial de cada expediente.

INSTRUCTIVO DE LLENADO

No.	CONCEPTO	SE DEBE ANOTAR
1	Nombre	Nombre con el cual se registró el cadáver al ingresar al Instituto de Servicios Periciales y Ciencias Forenses.
2	No. de Expediente	Número interno único que se le asigna en el Sistema autorizado por el consejo de la Judicatura de la Ciudad de México, al ingresar al Instituto de Servicios Periciales y Ciencias Forenses.
3	Nombre correcto	Nombre del cadáver con base a la identificación llevada a cabo.
4	Documentos	Marcar el recuadro, cuando se cuente con el documento indicado en el expediente.
5	Fecha	Día, mes y año en que se entrega el expediente a la o el Perito Médico que realizará la necropsia.
6	Nombre y firma de recepción del perito	Nombre y firma de la o el Perito Médico que realizará la necropsia al recibir el expediente.
7	Fecha y hora de recepción del personal para transcripción	Día, mes, año y hora en que la o el Perito Médico que realizó la necropsia entrega el expediente al personal de la Jefatura de Unidad Departamental de Servicios de Tanatología (área de captura de peritajes).
8	Fecha de entrega definitiva	Día, mes y año cuando se entrega completo y firmado el Peritaje de Necropsia a la Unidad Departamental de Servicios de Tanatología (área de archivo) para agregarlo al expediente.
9	Estudios de Laboratorio	Marcar el recuadro correspondiente una vez que se cuente con el estudio para agregarlo al expediente.
10	Fecha de entrega definitiva	Día, mes y año en que se entrega el estudio de búsqueda de alcohol y sustancias volátiles, debidamente firmado, a la

No.	CONCEPTO	SE DEBE ANOTAR
		Jefatura Unidad Departamental de Servicios de Tanatología (área de archivo) para agregarlo al expediente.
11	Fecha de entrega definitiva	Día, mes y año en que se entrega el estudio Químico Toxicológico, debidamente firmado, a la Jefatura Unidad Departamental de Servicios de Tanatología (área de archivo) para agregarlo al expediente.
12	Fecha de entrega definitiva	Día, mes y año en que se entrega el estudio de Carboxihemoglobina, debidamente firmado, a la Jefatura Unidad Departamental de Servicios de Tanatología (área de archivo) para agregarlo al expediente.
13	Fecha de entrega definitiva	Día, mes y año en que se entrega el estudio de Fosfatasa ácida y/o P30, debidamente firmado, a la Jefatura Unidad Departamental de Servicios de Tanatología (área de archivo) para agregarlo al expediente.
14	Fecha de entrega definitiva	Día, mes y año en que se entrega el estudio de venenos, debidamente firmado, a la Jefatura Unidad Departamental de Servicios de Tanatología (área de archivo) para agregarlo al expediente.
15	Fecha de entrega definitiva	Día, mes y año en que se entrega el estudio Histopatológico, debidamente firmado, a la Jefatura Unidad Departamental de Servicios de Tanatología (área de archivo) para agregarlo al expediente.
16	Fecha de entrega definitiva	Día, mes y año en que se entrega el estudio de búsqueda de medicamentos y/o estudios específicos, debidamente firmado, a la Jefatura Unidad Departamental de Servicios de Tanatología (área de archivo) para agregarlo al expediente.
17	Clave del oficio	Clave asignada al oficio de entrega de Peritajes, fotografías, estudios y ampliaciones a las Fiscalías.

No.	CONCEPTO	SE DEBE ANOTAR
18	Fecha	Día, mes y año del oficio de entrega de Peritajes, fotografías, estudios y ampliaciones a las Fiscalías.
19	Copia de Cadena de Custodia de fotografías	Marcar el recuadro si contiene Copia de Cadena de Custodia de fotografías en C.D.
20	Copia de la Cadena de Custodia del o los indicios recabados	Marcar el recuadro si contiene cadena de custodia del o los indicios recabados durante la práctica de la necropsia.
21	Documentación que se genera por atención al publico	Marcar en su caso si se generó algún documento y/o especificar documentación que se generó.
22	No. de oficio	Número del o los oficios de las peticiones realizadas por la Fiscalía General de Justicia de la CDMX y otras instituciones, acuse de contestación.
23	Fecha	Fecha del o los oficios de las peticiones realizadas por la Fiscalía General de Justicia de la CDMX y otras instituciones, acuse de contestación.
24	No. de oficio	Número del o los oficios aclaratorios solicitados por la Fiscalía General de Justicia de la CDMX y otras instituciones, tramitados en la Subdirección Técnica (referente a casusa de muerte) y acuse de contestación.
25	Fecha	Fecha del o los oficios aclaratorios solicitados por la Fiscalía General de Justicia de la CDMX y otras instituciones, tramitados en la Subdirección Técnica (referente a casusa de muerte) y acuse de contestación.

PJCDMX PODER JUDICIAL CIUDAD DE MÉXICO

MANUAL DE PROCEDIMIENTOS

PROCEDIMIENTOS

Nombre y firma del verificador: _____ No de folio: _____

PJCDMX PODER JUDICIAL CIUDAD DE MÉXICO

INSTITUTO DE SERVICIOS PERICIALES Y CIENCIAS FORENSES
FORMATO DE TRABAJO DE NECROPSIA MÉDICO-LEGAL.

INCIFO TSJCDMX

INSTRUCCIONES. Marca con una ☑ en los cuadros, y/o consigne el dato según sea el caso, y/o cancele con una línea diagonal si fuera necesario. Se pueden adjuntar hojas blancas si fuera necesario, únicamente se anota el número de expediente INCIFO.

DATOS GENERALES.

Fecha y hora de recepción del Cadáver y/o Restos Humanos:			
Nombre del Cadáver y/o Restos Humanos:			Edad:
Carpeta de investigación:		Expediente IN.CI.FO.:	Fecha y hora de inicio de necropsia:
Médico Responsable:		Prosector:	
Auxiliares:		Fotógrafo:	
Otros Peritos:			

CONDICIONES DEL EMBALAJE

Sin alteraciones: ☐	Características y observaciones al exterior e interior:

EXAMEN EXTERNO

ANTROPOMETRIA

Talla: _____ cm	Perímetro torácico: _____cm	Perímetro abdominal: _____cm	Longitud de pie	DERECHO : _____cms. IZQUIERDO: _____cms

En caso de recién nacidos o fetos: ☐ ¡N/A: ☐

Peso: _____gr	Perímetro cefálico: ____cm	Longitud del fémur _____cm	Otros:

Formación del pezón:	Textura de la piel:	Forma del pabellón auricular:	Tamaño del nódulo mamario:	Surcos plantares:
Pezón apenas visible, no areola: ☐ 0	Fina, gelatinosa ☐ 0	Planas, sin forma ☐ 0	Puntiforme o no hay ☐ 0	No pliegues ☐ 0
Pezón bien definido, areola, < de 0.75 cm ☐ 5	Fina, suave ☐ 5	Parte del borde incurvada ☐ 8	Diámetro < 0.5 cm ☐ 5	Débiles marcas rojas encima de la mitad anterior ☐ 5
Areola punteada, hace relieve, >0.75cm ☐ 10	Suave, de mediano espesor, descamación superficial ☐ 10	Parcialmente incurvado en toda la parte superior ☐ 16	Diámetro 0.5 a 1 cm ☐ 10	Marcas definidas en mitad anterior, surcos en tercio anterior ☐ 10
Areola hace relieve, >0.75 cm ☐ 15	Levemente engrosada, descamación y grietas superficiales en manos y pies ☐ 15	Bien definida la incurvación del pabellón ☐ 24	Diámetro >1 cm ☐ 15	Surcos en la mitad anterior ☐ 15
	Gruesa como pergamino ☐ 20			Muescas profundas en las de la mitad anterior ☐ 20

Crecimiento de las uñas de las manos:	Características del cabello:	Características del cordón umbilical:	Estrías escrotales:
Descenso de testículos:	Características de genitales femeninos:	Otros:	

Página 1 de 10

ISPCF-07

PJCDMX PODER JUDICIAL CIUDAD DE MÉXICO

MANUAL DE PROCEDIMIENTOS

PROCEDIMIENTOS

HALLAZGOS				
Marcas o datos clínicos de alteraciones y/o enfermedades:	SI: ☐	No: ☐	Conjuntivas: Pálidas ☐ Congestionadas ☐	Otros:
			Lechos ungueales: Pálidos ☐ Con cianosis ☐	Otro:
			Otros (especificar características y región anatómica):	
De procedimientos médicos previos al deceso:	Si: ☐	No: ☐	Punciones ☐; Características y localización:	
			Heridas quirúrgicas☐ Características y localización:	
			Otros:	
Presencia de dispositivos de uso médico:	Si: ☐	No: ☐	En caso afirmativo especificar características y región anatómica:	
Otros:	Si: ☐	No: ☐	En caso afirmativo especificar características y región anatómica:	

DATOS TANATOLÓGICOS						
Signos Tempranos: ☐↓	N/A: ☐					
Deshidratación	Presente: ☐	Ocular: ☐↓	N/A: ☐	En Piel: ☐↓	N/A: ☐	
	Ausente: ☐	Tela Glerosa: ☐		Labios: ☐	Escroto: ☐	
	No aplica: ☐	Opacidad: ☐	Mancha Negra: ☐	Labios Mayores (genitales femeninos): ☐		
		Observaciones:				
Livideces	Presentes:☐	Color:	Localización anatómica:	Se Modifican: ☐, a la digitopresion.		
	Ausentes: ☐	Otro:		No Se Modifican: ☐, a la digitopresion.		
	No Aplica: ☐	Observaciones:				
Rigidez cadavérica	Presente: ☐	Generalizada: ☐	En caso de ser localizada, donde se encuentra:	Reductible : ☐	No reductible: ☐	
		Localizada : ☐				
	Ausente : ☐	Observaciones				
	No aplica: ☐					

Página 2 de 10

Signos Tardíos: ☐↓	N/A: ☐												
Transformadores o Destructivos: ☐↓		N/A: ☐											
Putrefacción	Cromático: ☐	N/A: ☐	Mancha Verde: ☐↓		N/A: ☐		Red Venosa Póstuma: ☐↓		N/A: ☐				
			Localizada: ☐↓	Generalizada: ☐			Localizada: ☐↓	Generalizada: ☐					
			Especificar:				Especificar:						
		Observaciones:											
	Enfisematoso: ☐	N/A: ☐	Protrusión: ☐↓		N/A: ☐		Enfisema: ☐↓		N/A: ☐				
			Ocular: ☐	Lingual: ☐	Anal: ☐	Subcutáneo: ☐	Torácico: ☐	Abdominal: ☐	Escrotal: ☐				
		Observaciones:											
	Colicuativo: ☐	N/A: ☐	Desprendimiento: ☐↓		N/A: ☐	Desprendimientos dérmicos: ☐↓			N/A: ☐				
			Cabello: ☐	Uñas: ☐	Localización anatómica:								
			Flictenas: ☐	N/A: ☐	Localización anatómica:								
		Observaciones:											
	Reducción Esquelética: ☐	N/A: ☐	Parcial: ☐; especifique:						Total: ☐				
		Observaciones o características (p.ej.: desarticulación, descalcificación o pulverización):											
Presencia de entomofauna	Si: ☐	No: ☐	Características y/o localización:										
Conservadores Naturales: ☐↓	N/A: ☐												
Momificación: ☐	N/A: ☐	Parcial: ☐	Observaciones y/o localización:						Total: ☐				
		Rigidez Articular: ☐	Adhesión De Tejido Blando A Hueso: ☐					Desecación: ☐					
Corificación: ☐	N/A: ☐	Parcial: ☐	Observaciones y/o localización:						Total: ☐				
		Aspecto De Cuero Curtido: ☐				Flexibidad Articular: ☐							
Adipocira: ☐	N/A: ☐	Parcial: ☐	Localización:					Pura: ☐					
		Total: ☐	Combinada: ☐; Características:					Amarilla: ☐	Roja: ☐	Blanca: ☐			
	Observaciones:												
Otros:													

Página 3 de 10

ORIFICIOS NATURALES						
Tipo:		Permeabilidad			Estado De La Mucosa	
		Sí	No	N/A	Sin Alteraciones	Describir alteraciones, derrames, escurrimientos, u otros elementos de importancia.
Fosas Nasales		☐	☐	☐	☐	
Cavidad Oral		☐	☐	☐	☐	
Conductos Auditivos Externos	Derecho	☐	☐	☐	☐	
	Izquierdo	☐	☐	☐	☐	

GENITALES EXTERNOS						
Características del vello	Presente: ☐	Ausente: ☐	Distribución: Androide: ☐ Ginecoide: ☐ Otro:			
Femeninos: ☐				Masculinos: ☐		
Elementos anatómicos	Sin alteraciones	Características y/o hallazgos		Elementos anatómicos	Sin alteraciones	Características y/o hallazgos
Labios mayores	☐			Pene — Prepucio	☐	
Labios menores	☐			Pene — Surco balano-prepucial	☐	
Clítoris	☐			Pene — Glande	☐	
Horquilla	☐			Pene — Cuerpo	☐	
Meato Uretral	☐			Meato Uretral	☐	
Himen o carúnculas mirtiformes.	☐			Bolsas escrotales	☐	
Conducto vaginal	☐			Testículos	☐	
Ano	Sin alteraciones: ☐	Características y/o hallazgos:				
Periné	Sin alteraciones: ☐	Características y/o hallazgos:				

Página **4** de **10**

LESIONES AL EXTERIOR: **Describir tipo, mecanismo (heridas), color (equimosis), forma, dimensiones, localización anatómica, características especiales (planos anatómicos, puntos de referencia, etc.).**

EXAMEN INTERNO					
Cráneo	Tejidos Blandos:		Óseo		
	Aspecto: Pálido ☐ Congestionado ☐.		Calota: S/Alt. ☐	Base: S/Alt. ☐.	Macizo facial: S/Alt: ☐
	Hallazgos:				
Meninges	Superficie: Lisa ☐ Rugosa ☐	Brillante ☐ Opaca ☐	Aspecto: fibroso ☐	Color: ☐ ☐ Otro:	
	Hallazgos:				
Cerebro	Peso:	Superficie: Lisa ☐ Brillante ☐	Color: ☐ ☐ ☐ Otro:	Aspecto: Pálido ☐ Congestionado ☐	
	Consistencia: Friable ☐ Blanda ☐		Polígono de Willis S/Alt: ☐	Parénquima S/Alt: ☐	
	Hallazgos:				
Cerebelo y tronco cerebral	Peso:	Superficie: Lisa ☐ Brillante ☐	Color: ☐ ☐ ☐ Otro:	Aspecto: Pálido ☐ Congestionado ☐	
	Consistencia: Friable ☐ Blanda ☐		Parénquima S/Alt: ☐		
	Hallazgos:				
Cuello:	Tejidos blandos: Aspecto: Pálido ☐		Congestionado ☐.	S/Alt: ☐	
	Hallazgos:				

Faringe.	**Laringe.**	**Tráquea.**	**Esófago.**
Pálida ☐ Congestionada ☐	Pálida ☐ Congestionada ☐	Pálida ☐ Congestionada ☐	Pálido ☐ Congestionado ☐
Luz: Libre ☐.	Luz: Libre ☐.	Luz: Libre ☐.	Luz: Libre ☐.
Hallazgos			

Estructuras osteo-cartilaginosas S/Alt. ☐	**Paquetes neurovasculares S/Alt.** ☐	**Columna cervical: S/Alt.** ☐
Hallazgos		

Tórax y abdomen: tejidos blandos.	Aspecto: Pálidos ☐ Congestionados ☐.	S/Alt: ☐
Hallazgos:		

Tórax óseo: S/Alt. ☐	**Columna torácica: S/Alt.** ☐.	**Columna lumbar: S/Alt.** ☐.
Hallazgos:		

Cavidad torácica: libre ☐ **Ocupada por:**	**Cavidad abdominal**: libre ☐ Ocupada por:

Pleuras N/A ☐	Superficie: Lisa ☐	Brillante ☐ Opaca: ☐	Color: ☐ ☐ Otro:	S/Alt: ☐
	Hallazgos:			

Página 7 de 10

PJCDMX PODER JUDICIAL CIUDAD DE MÉXICO

MANUAL DE PROCEDIMIENTOS

PROCEDIMIENTOS

Pericardio	Superficie: Lisa ☐ Rugosa ☐ Brillante☐ Opaco ☐ Color: ☐ ☐ Otro: Aspecto: fibroso ☐ Ocupada por: Hallazgos:
Pulmones	Peso derecho: Superficie: Lisa ☐ Brillante☐ Color: ☐ ☐ ☐ ☐ ☐ Otro : Consistencia: Firme☐ Blanda☐ Aspecto: fibroso ☐ esponjoso☐ Parénquima: S/Alt: ☐ Mucosa bronquial: S/Alt: ☐. Luz libre: ☐ Ocupada por: Hallazgos: Peso izquierdo: Superficie:Lisa ☐ Brillante☐ Color: ☐ ☐ ☐ ☐ ☐ Otro : Consistencia: Firme☐ Blanda☐ Aspecto: fibroso ☐ esponjoso☐ Parénquima: S/Alt: ☐ Mucosa bronquial: S/Alt: ☐. Luz libre: ☐ Ocupada por: Hallazgos:
Corazón	Peso: Superficie: Lisa☐ Brillante ☐ Color: ☐ Otro: Consistencia: Firme☐ Cavidades: S/Alt:☐ Coronarias S/Alt:☐ Grandes vasos: S/Alt:☐ Válvulas(cms): T: P: M: A: Espesores (cms): VD: VI: S: Hallazgos:
Diafragma N/A ☐	Superficie: Lisa ☐ Brillante ☐ Opaca ☐ Color: ☐ ☐ Otro: S/Alt:☐ Hallazgos:
Hígado	Peso: Superficie: Lisa ☐ Nodular ☐ Brillante ☐ Opaca☐ Aspecto: Fibroso☐ Adiposo ☐ Congestionado☐ Pálido☐ Color:☐ ☐ ☐ Otro: Consistencia: Firme☐ Blanda☐ Parénquima S/Alt:☐ Hallazgos:
Vesícula	Dimensiones: Superficie: Lisa ☐ Brillante ☐ Opaca☐ Color: ☐ ☐ ☐ Otro: Espesor de pared (mm): Mucosa aterciopelada: ☐ Cavidad: vacía:☐ con bilis: ☐ Hallazgos:
Estomago	Superficie: Lisa ☐ Brillante ☐ Opaca☐ Color: ☐ ☐ Otro: Espesor de pared (mm): Mucosa: S/Alt. ☐. Cavidad: vacía☐ Ocupada por: Hallazgos:
Bazo	Peso: Superficie: Rugosa ☐ Opaca ☐ Aspecto: Reticular ☐ Color: ☐ Otro: Consistencia: Firme☐ Blanda☐ Parénquima: S/Alt: ☐ Hallazgos:
Páncreas	Peso: Superficie: lobulada ☐ Opaca ☐ Color: ☐ ☐ Otro: Consistencia: Firme☐ Blanda☐ Parénquima: S/Alt: ☐ Hallazgos:

Página **8** de **10**

Riñones	Peso derecho:	Superficie: Lisa ☐ Brillante☐	Color: ☐ ☐ Otro:	
	Consistencia: Firme☐ Blanda☐	Relación corteza-medula: normal ☐.	Parénquima: S/Alt: ☐	
	Hallazgos:			
	Peso izquierdo:	Superficie: Lisa ☐ Brillante☐	Color: ☐ ☐ Otro:	
	Consistencia: Firme☐ Blanda☐	Relación corteza-medula: normal ☐.	Parénquima: S/Alt:☐	
	Hallazgos:			
Uréteres. N/A ☐	Superficie: lisa ☐	Brillante: ☐ Opaca: ☐	S/Alt: ☐	Hallazgos:
Pelvis.	Ósea: S/Alt: ☐	Cavidad pélvica: libre ☐	Ocupada por:	
	Hallazgos:			
Vejiga	Superficie: Lisa ☐	Brillante ☐ Opaca☐	Color: ☐ ☐ Otro:	Espesor de pared (mm):
	Mucosa: S/Alt.☐.	Cavidad: vacía☐	Ocupada por:	
	Hallazgos:			
Útero N/A ☐	Peso:	Dimensiones:	Superficie: Lisa☐	Brillante☐ Opaca☐ Color: ☐ ☐ ☐ Otro:
	Consistencia: Firme☐ Blanda ☐	Endometrio (mm):	Cavidad: vacía ☐	
	Hallazgos:			
Peritoneo	Superficie: lobulada ☐	Brillante: ☐	Aspecto: adiposo ☐	Color: ☐ Otro: S/Alt: ☐
	Consistencia: blanda☐	Hallazgos:		
Mesenterio	Superficie: lisa ☐ brillante: ☐	Aspecto: adiposo ☐	Color: ☐ Otro:	S/Alt: ☐
	Consistencia: blanda☐	Hallazgos:		
Intestino delgado	Superficie: Lisa ☐	Brillante ☐ Opaca ☐	Color:☐. Otro:	
	Mucosa: S/Alt. ☐	Cavidad: vacía☐	Ocupada por:	
	Hallazgos:			
Colon	Superficie: Lisa ☐	Brillante ☐ Opaca ☐	Color:☐. Otro:	
	Mucosa: S/Alt. ☐	Cavidad: vacía☐	Ocupada por:	
	Hallazgos:			
Aorta torácica y abdominal S/Alt. ☐.			**Arterias iliacas: S/Alt.☐.**	
Hallazgos:				

Página 9 de 10

Otros hallazgos o elementos: (por ejemplo: tiroides, mediastino, retroperitoneo, glándulas suprarrenales, próstata y anexos uterinos, etc.); placas radiográficas, etc.		
Laboratorios	**Muestra**	**Estudio solicitado**
Química ☐ **N/A** ☐	Sangre ☐ Hígado ☐ Orina ☐ Humor vítreo ☐ Contenido gástrico ☐ Bilis ☐ Hisopos: Oral ☐ Anal ☐ Vaginal ☐ Otros:	Alcohol, sustancias volátiles y drogas de abuso ☐ Plaguicidas ☐. Sustancias químicas corrosivas ☐.. Gases venenosos ☐. P30 ☐ Otros (en caso de medicamentos; especificar):
Patología ☐ **N/A** ☐	Muestra: Encéfalo ☐ Pulmón ☐ Corazón ☐ Hígado ☐ Páncreas ☐ Riñón ☐ Frotis: Oral ☐ Anal ☐ Vaginal ☐ Otro:	
	Búsqueda de:	
Otros estudios:		
Finaliza procedimiento	Fecha:	Hora:
Causa de muerte:		

Página **10** de **10**

Nombre y firma del verificador: (1) _____ No de folio: (2) _____

INSTITUTO DE SERVICIOS PERICIALES Y CIENCIAS FORENSES
FORMATO DE TRABAJO DE NECROPSIA MÉDICO-LEGAL.

INSTRUCCIONES. Marca con una ☑ en los cuadros, y/o consigne el dato según sea el caso, y/o cancele con una línea diagonal si fuera necesario. Se pueden adjuntar hojas blancas si fuera necesario, únicamente se anota el número de expediente INCIFO.

DATOS GENERALES. (3)

Fecha y hora de recepción del Cadáver y/o Restos Humanos:			
Nombre del Cadáver y/o Restos Humanos:			Edad:
Carpeta de investigación:		Expediente IN.CI.FO.:	Fecha y hora de inicio de necropsia:
Médico Responsable:		Prosector:	
Auxiliares:		Fotógrafo:	
Otros Peritos:			

CONDICIONES DEL EMBALAJE (4)

Sin alteraciones: ☐	Características y observaciones al exterior e interior:

EXAMEN EXTERNO

ANTROPOMETRIA (5)

Talla: _____ cm	Perímetro torácico: _____cm	Perímetro abdominal: _____cm	Longitud de pie	DERECHO : _____cms. IZQUIERDO: _____cms.

En caso de recién nacidos o fetos: ☐ ¡N/A: ☐

Peso: _____gr	Perímetro cefálico: ____cm	Longitud del fémur _____cm	Otros:

Formación del pezón:	Textura de la piel:	Forma del pabellón auricular:	Tamaño del nódulo mamario:	Surcos plantares:
Pezón apenas visible, no areola: ☐ 0	Fina, gelatinosa ☐ 0	Planas, sin forma ☐ 0	Puntiforme o no hay ☐ 0	No pliegues ☐ 0
Pezón bien definido, areola, < de 0.75 cm ☐ 5	Fina, suave ☐ 5	Parte del borde incurvada ☐ 8	Diámetro < 0.5 cm ☐ 5	Débiles marcas rojas encima de la mitad anterior ☐ 5
Areola punteada, hace relieve, >0.75cm ☐ 10	Suave, de mediano espesor, descamación superficial ☐ 10	Parcialmente incurvado en toda la parte superior ☐ 16	Diámetro 0.5 a 1 cm ☐ 10	Marcas definidas en mitad anterior, surcos en tercio anterior ☐ 10
Areola hace relieve, >0.75 cm ☐ 15	Levemente engrosada, descamación y grietas superficiales en manos y pies ☐ 15	Bien definida la incurvación del pabellón ☐ 24	Diámetro >1 cm ☐ 15	Surcos en la mitad anterior ☐ 15
	Gruesa como pergamino ☐ 20			Muescas profundas en las de la mitad anterior ☐ 20

Crecimiento de las uñas de las manos:	Características del cabello:	Características del cordón umbilical:	Estrías escrotales:
Descenso de testículos:	Características de genitales femeninos:	Otros:	

Página 1 de 10

PJCDMX PODER JUDICIAL CIUDAD DE MÉXICO

MANUAL DE PROCEDIMIENTOS

PROCEDIMIENTOS

HALLAZGOS (6)				
Marcas o datos clínicos de alteraciones y/o enfermedades:	SI: ☐	No: ☐	Conjuntivas: Pálidas ☐ Congestionadas ☐	Otros:
			Lechos ungueales: Pálidos ☐ Con cianosis ☐	Otro:
			Otros (especificar características y región anatómica):	
De procedimientos médicos previos al deceso:	Si: ☐	No: ☐	Punciones ☐; Características y localización:	
			Heridas quirúrgicas☐ Características y localización:	
			Otros:	
Presencia de dispositivos de uso médico:	Si: ☐	No: ☐	En caso afirmativo especificar características y región anatómica:	
Otros:	Si: ☐	No: ☐	En caso afirmativo especificar características y región anatómica:	

DATOS TANATOLÓGICOS (7)						
Signos Tempranos: ☐↓	N/A: ☐					
Deshidratación	Presente: ☐	Ocular: ☐↓	N/A: ☐	En Piel: ☐↓	N/A: ☐	
	Ausente: ☐	Tela Glerosa: ☐		Labios: ☐	Escroto: ☐	
	No aplica: ☐	Opacidad: ☐	Mancha Negra: ☐	Labios Mayores (genitales femeninos): ☐		
		Observaciones:				
Livideces	Presentes:☐	Color:	Localización anatómica:	Se Modifican: ☐, a la digitopresion.		
	Ausentes: ☐	Otro:		No Se Modifican: ☐, a la digitopresion.		
	No Aplica: ☐	Observaciones:				
Rigidez cadavérica	Presente: ☐	Generalizada: ☐	En caso de ser localizada, donde se encuentra:	Reductible : ☐	No reductible: ☐	
		Localizada : ☐				
	Ausente : ☐	Observaciones				
	No aplica: ☐					

Página 2 de 10

Signos Tardíos: ☐↓	N/A: ☐											
Transformadores o Destructivos: ☐↓		N/A: ☐										
Putrefacción	Cromático: ☐	N/A: ☐	Mancha Verde: ☐↓		N/A: ☐		Red Venosa Póstuma: ☐↓		N/A: ☐			
			Localizada: ☐↓	Generalizada: ☐			Localizada: ☐↓	Generalizada: ☐				
			Especificar:				Especificar:					
		Observaciones:										
	Enfisematoso: ☐	N/A: ☐	Protrusión: ☐↓		N/A: ☐	Enfisema: ☐↓			N/A: ☐			
			Ocular: ☐	Lingual: ☐	Anal: ☐	Subcutáneo: ☐	Torácico: ☐	Abdominal: ☐	Escrotal: ☐			
		Observaciones:										
	Colicuativo: ☐	N/A: ☐	Desprendimiento: ☐↓		N/A: ☐	Desprendimientos dérmicos: ☐↓			N/A: ☐			
			Cabello: ☐	Uñas: ☐	Localización anatómica:							
			Flictenas: ☐	N/A: ☐	Localización anatómica:							
		Observaciones:										
	Reducción Esquelética: ☐	N/A: ☐	Parcial: ☐; especifique:						Total: ☐			
		Observaciones o características (p.ej.: desarticulación, descalcificación o pulverización):										
Presencia de entomofauna	Si: ☐	No: ☐	Características y/o localización:									
Conservadores Naturales: ☐↓	N/A: ☐											
Momificación: ☐	N/A: ☐	Parcial: ☐	Observaciones y/o localización:						Total: ☐			
		Rigidez Articular: ☐	Adhesión De Tejido Blando A Hueso: ☐					Desecación: ☐				
Corificación: ☐	N/A: ☐	Parcial: ☐	Observaciones y/o localización:						Total: ☐			
		Aspecto De Cuero Curtido: ☐				Flexibidad Articular: ☐						
Adipocira: ☐	N/A: ☐	Parcial: ☐	Localización:				Pura: ☐					
		Total: ☐	Combinada: ☐; Características:				Amarilla: ☐	Roja: ☐	Blanca: ☐			
	Observaciones:											
Otros:												

Página 3 de 10

ORIFICIOS NATURALES (8)						
Tipo:		Permeabilidad			Estado De La Mucosa	
		Sí	No	N/A	Sin Alteraciones	Describir alteraciones, derrames, escurrimientos, u otros elementos de importancia.
Fosas Nasales		☐	☐	☐	☐	
Cavidad Oral		☐	☐	☐	☐	
Conductos Auditivos Externos	Derecho	☐	☐	☐	☐	
	Izquierdo	☐	☐	☐	☐	

GENITALES EXTERNOS (9)						
Características del vello	Presente: ☐	Ausente: ☐	Distribución: Androide: ☐ Ginecoide: ☐ Otro:			
Femeninos: ☐				Masculinos: ☐		
Elementos anatómicos	Sin alteraciones	Características y/o hallazgos		Elementos anatómicos	Sin alteraciones	Características y/o hallazgos
Labios mayores	☐			Pene — Prepucio	☐	
Labios menores	☐			Pene — Surco balano-prepucial	☐	
Clítoris	☐			Pene — Glande	☐	
Horquilla	☐			Pene — Cuerpo	☐	
Meato Uretral	☐			Meato Uretral	☐	
Himen o carúnculas mirtiformes.	☐			Bolsas escrotales	☐	
Conducto vaginal	☐			Testículos	☐	
Ano	Sin alteraciones: ☐	Características y/o hallazgos:				
Periné	Sin alteraciones: ☐	Características y/o hallazgos:				

Página **4** de **10**

LESIONES AL EXTERIOR: **Describir tipo, mecanismo (heridas), color (equimosis), forma, dimensiones, localización anatómica, características especiales (planos anatómicos, puntos de referencia, etc.).**

(10)

EXAMEN INTERNO (11)				
Cráneo	Tejidos Blandos:	Óseo		
	Aspecto: Pálido ☐ Congestionado☐.	Calota: S/Alt. ☐	Base: S/Alt. ☐.	Macizo facial: S/Alt: ☐
	Hallazgos:			
Meninges	Superficie: Lisa ☐ Rugosa☐	Brillante☐ Opaca ☐	Aspecto: fibroso ☐	Color: ☐ ☐ Otro:
	Hallazgos:			
Cerebro	Peso:	Superficie: Lisa ☐ Brillante ☐	Color: ☐ ☐ ☐ Otro:	Aspecto: Pálido ☐ Congestionado ☐
	Consistencia: Friable☐ Blanda☐	Polígono de Willis S/Alt: ☐	Parénquima S/Alt: ☐	
	Hallazgos:			
Cerebelo y tronco cerebral	Peso:	Superficie: Lisa☐ Brillante ☐	Color: ☐ ☐ ☐ Otro:	Aspecto: Pálido ☐ Congestionado ☐
	Consistencia: Friable☐ Blanda☐	Parénquima S/Alt: ☐		
	Hallazgos:			
Cuello:	Tejidos blandos: Aspecto: Pálido ☐	Congestionado☐.	S/Alt: ☐	
	Hallazgos:			

Faringe.	**Laringe.**	**Tráquea.**	**Esófago.**
Pálida☐Congestionada☐	Pálida☐Congestionada☐	Pálida☐Congestionada☐	Pálido☐Congestionado☐
Luz: Libre☐.	Luz: Libre☐.	Luz: Libre☐.	Luz: Libre☐.
Hallazgos			

Estructuras osteo-cartilaginosas S/Alt.☐	**Paquetes neurovasculares S/Alt.☐**	**Columna cervical: S/Alt.☐**
Hallazgos		

Tórax y abdomen: tejidos blandos.	Aspecto: Pálidos ☐	Congestionados☐.	S/Alt: ☐
Hallazgos:			

Tórax óseo: S/Alt. ☐	**Columna torácica: S/Alt.☐.**	**Columna lumbar: S/Alt.☐.**
Hallazgos:		

Cavidad torácica: libre ☐ Ocupada por:	**Cavidad abdominal**: libre ☐ Ocupada por:

Pleuras N/A ☐	Superficie: Lisa ☐	Brillante ☐ Opaca: ☐	Color: ☐ ☐ Otro:	S/Alt: ☐
	Hallazgos:			

Página 7 de 10

Pericardio	Superficie: Lisa ☐ Rugosa ☐ Brillante☐ Opaca ☐ Color: ☐ ☐ Otro: Aspecto: fibroso ☐ Ocupada por: Hallazgos:
Pulmones	Peso derecho: Superficie: Lisa ☐ Brillante☐ Color: ☐ ☐ ☐ ☐ ☐ Otro : Consistencia: Firme☐ Blanda☐ Aspecto: fibroso ☐ esponjoso☐ Parénquima: S/Alt: ☐ Mucosa bronquial: S/Alt: ☐. Luz libre: ☐ Ocupada por: Hallazgos: Peso izquierdo: Superficie:Lisa ☐ Brillante☐ Color: ☐ ☐ ☐ ☐ ☐ Otro : Consistencia: Firme☐ Blanda☐ Aspecto: fibroso ☐ esponjoso☐ Parénquima: S/Alt: ☐ Mucosa bronquial: S/Alt: ☐. Luz libre: ☐ Ocupada por: Hallazgos:
Corazón	Peso: Superficie: Lisa☐ Brillante ☐ Color: ☐ Otro: Consistencia: Firme☐ Cavidades: S/Alt:☐ Coronarias S/Alt:☐ Grandes vasos: S/Alt:☐ Válvulas(cms): T: P: M: A: Espesores (cms): VD: VI: S: Hallazgos:
Diafragma N/A ☐	Superficie: Lisa ☐ Brillante ☐ Opaca ☐ Color: ☐ ☐ Otro: S/Alt:☐ Hallazgos:
Hígado	Peso: Superficie: Lisa ☐ Nodular ☐ Brillante ☐ Opaca☐ Aspecto: Fibroso☐ Adiposo ☐ Congestionado☐ Pálido☐ Color:☐ ☐ ☐ Otro: Consistencia: Firme☐ Blanda☐ Parénquima S/Alt:☐ Hallazgos:
Vesícula	Dimensiones: Superficie: Lisa ☐ Brillante ☐ Opaca☐ Color: ☐ ☐ ☐ Otro: Espesor de pared (mm): Mucosa aterciopelada: ☐ Cavidad: vacía:☐ con bilis: ☐ Hallazgos:
Estomago	Superficie: Lisa ☐ Brillante ☐ Opaca☐ Color: ☐ ☐ Otro: Espesor de pared (mm): Mucosa: S/Alt: ☐. Cavidad: vacía☐ Ocupada por: Hallazgos:
Bazo	Peso: Superficie: Rugosa ☐ Opaca ☐ Aspecto: Reticular ☐ Color: ☐ Otro: Consistencia: Firme☐ Blanda☐ Parénquima: S/Alt: ☐ Hallazgos:
Páncreas	Peso: Superficie: lobulada ☐ Opaca ☐ Color: ☐ ☐ Otro: Consistencia: Firme☐ Blanda☐ Parénquima: S/Alt: ☐ Hallazgos:

Página **8** de **10**

Riñones	Peso derecho:	Superficie: Lisa ☐ Brillante☐	Color: ☐ ☐ Otro:	
	Consistencia: Firme☐ Blanda☐	Relación corteza-medula: normal ☐.	Parénquima: S/Alt: ☐	
	Hallazgos:			
	Peso izquierdo:	Superficie: Lisa ☐ Brillante☐	Color: ☐ ☐ Otro:	
	Consistencia: Firme☐ Blanda☐	Relación corteza-medula: normal ☐.	Parénquima: S/Alt:☐	
	Hallazgos:			
Uréteres. N/A ☐	Superficie: lisa ☐	Brillante: ☐ Opaca: ☐	S/Alt: ☐	Hallazgos:
Pelvis.	Ósea: S/Alt: ☐	Cavidad pélvica: libre ☐	Ocupada por:	
	Hallazgos:			
Vejiga	Superficie: Lisa ☐	Brillante ☐ Opaca☐	Color: ☐ ☐ Otro:	Espesor de pared (mm):
	Mucosa: S/Alt.☐.	Cavidad: vacía☐	Ocupada por:	
	Hallazgos:			
Útero N/A ☐	Peso:	Dimensiones:	Superficie: Lisa☐	Brillante☐ Opaca☐ Color: ☐ ☐ ☐ Otro:
	Consistencia: Firme☐ Blanda ☐	Endometrio (mm):	Cavidad: vacía ☐	
	Hallazgos:			
Peritoneo	Superficie: lobulada ☐	Brillante: ☐	Aspecto: adiposo ☐	Color: ☐ Otro: S/Alt: ☐
	Consistencia: blanda☐	Hallazgos:		
Mesenterio	Superficie: lisa ☐ brillante: ☐	Aspecto: adiposo ☐	Color: ☐ Otro:	S/Alt: ☐
	Consistencia: blanda☐	Hallazgos:		
Intestino delgado	Superficie: Lisa ☐	Brillante ☐ Opaca ☐	Color:☐. Otro:	
	Mucosa: S/Alt. ☐	Cavidad: vacía☐	Ocupada por:	
	Hallazgos:			
Colon	Superficie: Lisa ☐	Brillante ☐ Opaca ☐	Color:☐. Otro:	
	Mucosa: S/Alt. ☐	Cavidad: vacía☐	Ocupada por:	
	Hallazgos:			
Aorta torácica y abdominal S/Alt. ☐.			**Arterias iliacas: S/Alt.☐.**	
Hallazgos:				

Página 9 de 10

Otros hallazgos o elementos: (por ejemplo: tiroides, mediastino, retroperitoneo, glándulas suprarrenales, próstata y anexos uterinos, etc.); placas radiográficas, etc.		
(12)		
Laboratorios	**Muestra**	**Estudio solicitado**
Química ☐ **N/A** ☐	Sangre ☐ Hígado ☐ Orina ☐ Humor vítreo ☐ Contenido gástrico ☐ Bilis ☐ Hisopos: Oral ☐ Anal ☐ Vaginal ☐ Otros:	Alcohol, sustancias volátiles y drogas de abuso ☐ Plaguicidas ☐. Sustancias químicas corrosivas ☐.. Gases venenosos ☐. P30 ☐ Otros (en caso de medicamentos; especificar):
Patología ☐ **N/A** ☐	Muestra: Encéfalo ☐ Pulmón ☐ Corazón ☐ Hígado ☐ Páncreas ☐ Riñón ☐ Frotis: Oral ☐ Anal ☐ Vaginal ☐ Otro:	
	Búsqueda de:	
Otros estudios:	**(13)**	
Finaliza procedimiento	Fecha: **(14)**	Hora: **(15)**
Causa de muerte:	**(16)**	

Página **10** de **10**

DESCRIPCIÓN DEL FORMATO	
Nombre:	**FORMATO DE TRABAJO DE NECROPSIA MÉDICO-LEGAL**
Clave:	**ISPCF-07**
Objetivo:	Describir las condiciones del embalaje, examen externo (antropometría, hallazgos, datos tanatológicos, genitales externos y lesiones externas), examen interno (cráneo, cuello, tórax y abdomen) y los estudios de laboratorio de química, patología, entomología y otros que se requieran, a efecto de conocer las causas que provocaron la causa de muerte.
Elabora:	Jefatura de Unidad Departamental de Servicios de Tanatología.
Número de tantos:	Original.
Distribución:	Original: Para el expediente.

No.	CONCEPTO	SE DEBE ANOTAR
1	Nombre y firma del verificador	Nombre y firma del especialista denominado Perito Médico Forense, encargado de llenar el formato
2	No. de folio	Número de folio asignado al formato
3	Datos Generales	Se a asentará el apartado “Datos Generales” la información que derive del procedimiento Necroquirúrgico en Materia Pericial (Ejemplo: Nombre del Cadáver y/o Restos Humanos, Fecha y Hora, etc.)
4	Condiciones de Embalaje	Se asentará el apartado “Condiciones de Embalaje” la información que derive del procedimiento Necroquirúrgico en Materia Pericial (Ejemplo: Características y observaciones al exterior e interior)
5	Antropometría	Se asentará el apartado “Antropometría” la información que derive del procedimiento Necroquirúrgico en Materia Pericial (Ejemplo: Talla, Textura de la piel, etc.)
6	Hallazgos	Se asentará el apartado “Hallazgos” la información que derive del procedimiento Necroquirúrgico en Materia Pericial (Marcas o datos clínicos de alteraciones y/o enfermedades, Procedimientos médicos previos al deceso, etc.)
7	Datos Tanatológicos	Se asentará el apartado “Datos Teratológicos” la información que derive del procedimiento Necroquirúrgico en Materia Pericial (Ejemplo: Deshidratación, Livideces, Rigidez cadavérica, etc.)
8	Orificios Naturales	Se asentará el apartado “Orificios Naturales” la información que derive del procedimiento Necroquirúrgico en Materia Pericial (Fosas Nasales, Cavidad Oral y Conductos Auditivos Externos.)

No.	CONCEPTO	SE DEBE ANOTAR
9	Genitales Externos	Se asentará el apartado “Genitales Externos” la información que derive del procedimiento Necroquirúrgico en Materia Pericial (Características de vello, Elementos anatómicos, Ano, etc.)
10	Lesiones al Exterior	Se describirá en el apartado “Lesiones al Exterior” la información que derive del procedimiento Necroquirúrgico en Materia Pericial
11	Examen Interno	Se asentará el apartado “Examen Interno” la información que derive del procedimiento Necroquirúrgico en Materia Pericial (Cráneo, Corazón, Cerebro, Estomago, etc.)
12	Otros hallazgos o elementos	Se describirá en el apartado “Otros hallazgos o elementos” la información que derive del procedimiento Necroquirúrgico en Materia Pericial (Ejemplo: Tiroides, Mediastino, Glándulas suprarrenales, etc.)
13	Estudios	Se asentará el apartado “Estudios” la información que derive del procedimiento Necroquirúrgico en Materia Pericial, para informar los estudios que se realizaron en el Cadáver y/o Restos Humanos
14	Fecha	Fecha en el que se finalizó el procedimiento
15	Hora	Hora en el que se finalizó el procedimiento
16	Causa de Muerte	Diagnostico final sobre el la causa de muerte del Cadáver y/o Restos Humanos

PJCDMX PODER JUDICIAL CIUDAD DE MÉXICO

MANUAL DE PROCEDIMIENTOS

PROCEDIMIENTOS

Procedimiento: ISPCF-011	Estudios Histopatológicos.
Objetivo general:	Realizar el análisis de muestras enviadas a estudio histopatológico que ayuden a conocer las causa de muerte de los cadáveres que ingresen al Instituto de Servicios Periciales y Ciencias Forenses(ISPCF).
Políticas y normas de operación:	

1. La Técnica o el Técnico en Histopatología, deberá recibir los frascos que contienen las muestras biológicas debidamente sellados y etiquetados.

2. La Técnica o el Técnico en Histopatología, realizará las tinciones solicitadas por la o el Perito Médico Patólogo.

3. La o el Perito Médico Patólogo, abrirá el frasco y cotejará que las muestras enviadas sean las anotadas en la solicitud de estudio. En caso contrario informará por escrito a la Jefatura de Unidad Departamental de Anfiteatro y Patología.

4. Desde la recepción en el Laboratorio de Patología, la o el Perito Médico Patólogo tendrá 10 días hábiles para emitir el peritaje correspondiente.

5. Cuando es requerida la exhumación de un cuerpo en un panteón para realizar una necropsia, la Dirección del Instituto de Servicios Periciales y Ciencias Forenses recibirá oficio, en original y copia del Ministerio Público correspondiente, solicitando que el ISPCF designe personal para realizar dicho servicio (personal que funge como Médicos, Técnico(a) de autopsia Fotógrafo(a), a fin de que se trasladen al panteón señalado, realicen la necropsia, extraiga las muestras y las entreguen a la Jefatura de Unidad Departamental de Anfiteatro y Patología para que se lleve a cabo el estudio histopatológico solicitado.

6. Los estudios histopatológicos podrán ser solicitados por las Fiscalías de la República, instituciones de salud y tercerías, mediante oficio original de solicitud de apoyo institucional presentado en la Dirección del ISPCF.

7. Está prohibido el ingreso del personal ajeno al Laboratorio de Patología.

8. La o el Perito Médico Patólogo, tendrá 24 horas para corregir los peritajes emitidos.

9. La o el Perito Médico Patólogo, deberá transcribir sus informes periciales.

No.	Área.	Descripción de la actividad.	Documentos y/o sistemas de apoyo.
1	Jefatura de Unidad Departamental de Anfiteatro y Patología	Solicita, mediante el llenado del "Formato de Registro de Cadena de Custodia" (ISPCF-43), lleve a cabo los estudios histopatológicos y envía las muestras biológicas por el área de transferencia de muestras.	• ISPCF-43
2	Jefatura de Unidad Departamental de Anfiteatro y Patología (Técnica o Técnico Histotecnólogo)	Recibe muestras biológicas en el área de transferencia de muestras verificando que las muestras enviadas sean las anotadas en la solicitud de estudio. **¿Las muestras corresponden a las anotadas en la solicitud?** **No.** Continúa en la actividad no. 3 **Sí.** Continúa en la actividad no. 4	
3		Informa por escrito a la Jefatura de Unidad Departamental de Anfiteatro y Patología que las muestras no concuerdan con las anotadas en la solicitud. (Conecta con el fin del procedimiento)	
4		Registra en el formato de "Solicitud de Estudios Histopatológicos" (ISPCF-40) los datos del caso, y firma de recibida la muestra en frasco sellado y etiquetado.	• ISPCF-40
5		Informa a la Jefatura de Unidad Departamental de Anfiteatro y Patología designe a la o el Medico patólogo que realizará el estudio.	
6	Jefatura de Unidad Departamental de Anfiteatro y Patología	Requisita el formato de "Solicitud de Estudios Histopatológicos" (ISPCF-40) y designa a la o el Médico Patólogo que realizará el estudio histológico, basándose en el número interno de control.	• ISPCF-40

No.	Área.	Descripción de la actividad.	Documentos y/o sistemas de apoyo.
7	Jefatura de Unidad Departamental de Anfiteatro y Patología	Revisa la Cadena de Custodia, y anota en el Formato de "Solicitud de Estudios Histopatológicos" (ISPCF-40) fecha en que realizó el corte de las muestras biológicas seleccionadas, para su posterior inclusión con técnica de parafina, así como el número total de cápsulas de inclusión que realiza, las cuales entrega a la Técnica o el Técnico Histotecnólogo.	• ISPCF-40
8	Jefatura de Unidad Departamental de Anfiteatro y Patología (Técnica o Técnico Histotecnólogo)	Recibe cápsulas de inclusión, anota en Formato de "Solicitud de Estudios Histopatológicos" (ISPCF-40) la cantidad de cápsulas que recibe, para su proceso de inclusión con técnica de parafina, corta y tiñe.	• ISPCF-40
9		Anota en el Formato de "Solicitud de Estudios Histopatológicos" (ISPCF-40) la fecha, hora y el número de laminillas que entrega a la o el patólogo forense para la elaboración del diagnóstico.	• ISPCF-40
10	Jefatura de Unidad Departamental de Anfiteatro y Patología (Médico Patólogo)	Recibe laminillas y anota en Formato de "Solicitud de Estudios Histopatológicos" (ISPCF-40) el número de laminillas recibidas y lo firma, procediendo a realizar el diagnóstico microscópico.	• ISPCF-40
11		Elabora diagnóstico microscópico, Resultado Histopatológico, y Dictamen de Estudio Histopatológico, el cual transcribe, firma y envía mediante oficio original a la Jefatura de Unidad Departamental de Anfiteatro y Patología.	• Diagnóstico • Oficio
12	Jefatura de Unidad Departamental de Anfiteatro y Patología	Recibe oficio original de recepción de manuscrito del Dictamen de Estudio Histopatológico, sella acuse y procede a elaborar listado de dictámenes entregados por los Médicos Patólogos.	• Listado

No.	Área.	Descripción de la actividad.	Documentos y/o sistemas de apoyo.
13	Jefatura de Unidad Departamental de Anfiteatro y Patología	Remite listado y documentación que integra los expedientes, mediante oficio original y dos copias, a la Jefatura de Unidad Departamental de Servicios de Tanatología (Área de Archivo), junto con el Formato de "Solicitud de Estudios Histopatológicos" (ISPCF-40) del Laboratorio de Patología.	
14 15	Jefatura de Unidad Departamental de Servicios de Tanatología (Área de Archivo)	Recibe oficio y registra listado de dictámenes, acompañado de la documentación que integra los expedientes, sella acuse y anota en la copia fecha y hora de recepción. Remite Formato de "Solicitud de Estudios Histopatológicos" (ISPCF-40) y copia del oficio con fecha y hora de recepción a la Jefatura de Unidad Departamental de Anfiteatro y Patología.	
16 17	Jefatura de Unidad Departamental de Anfiteatro y Patología	Recibe Formato de "Solicitud de Estudios Histopatológicos" (ISPCF-40) y copia de oficio, verifica que contenga la fecha de recepción del dictamen y archiva en la carpeta correspondiente. Remite resultado del dictamen de los estudios histopatológicos solicitados en original y dos copias a la autoridad competente para su firma.	
18	Autoridad competente	Recibe oficio, en original y copia, del Resultado del dictamen de los estudios histopatológicos solicitados, sella, firma acuse y remite copia del dictamen al ISPCF.	
19	Instituto de Servicios Periciales y Ciencias Forenses	Recibe copia del dictamen de los estudios histopatológicos solicitados por la autoridad requirente, revisando que el acuse contenga sello y firma, archiva.	

FIN DEL PROCEDIMIENTO

PJCDMX PODER JUDICIAL CIUDAD DE MÉXICO

MANUAL DE PROCEDIMIENTOS

PROCEDIMIENTOS

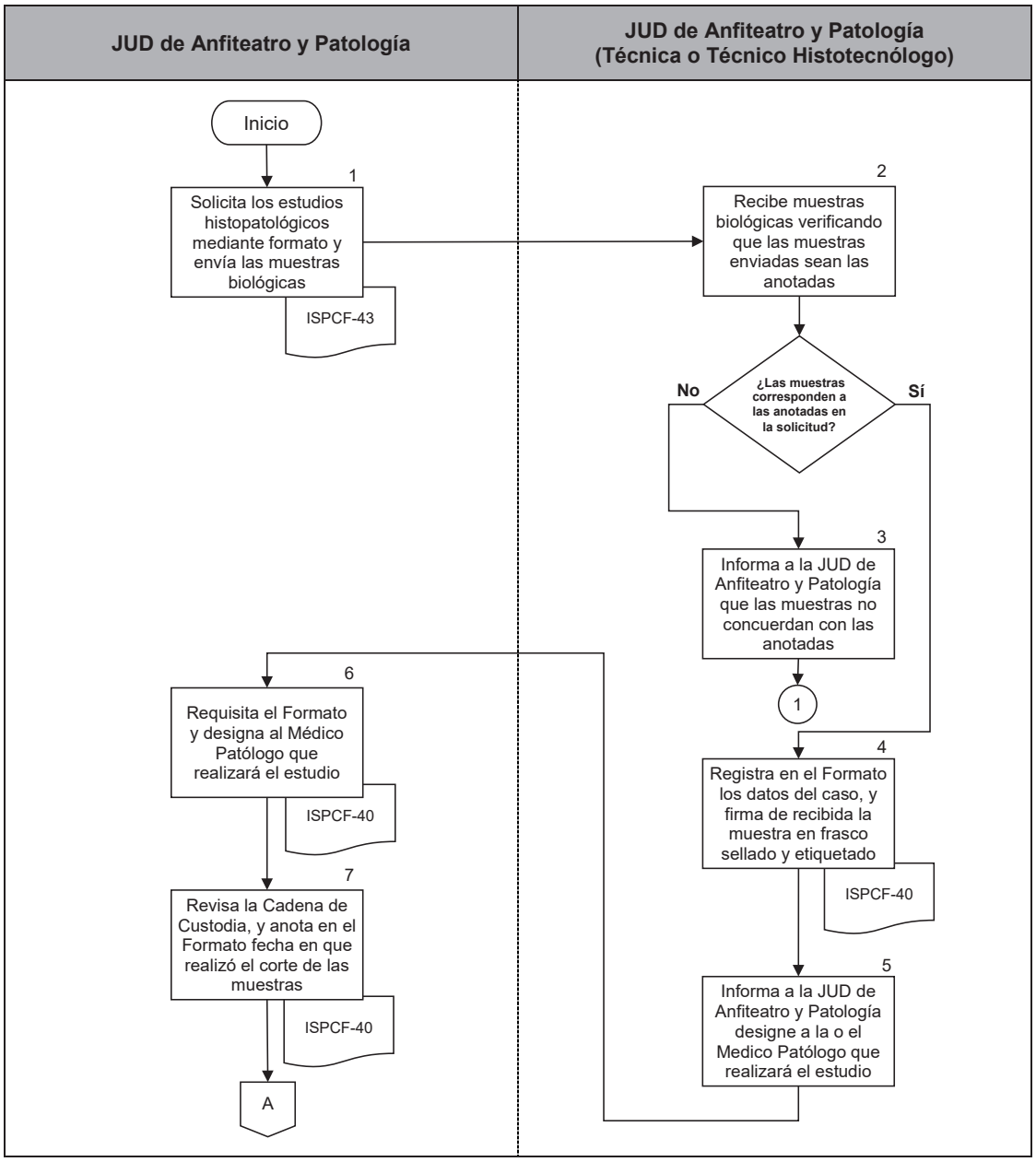

PJCDMX PODER JUDICIAL CIUDAD DE MÉXICO

MANUAL DE PROCEDIMIENTOS

PROCEDIMIENTOS

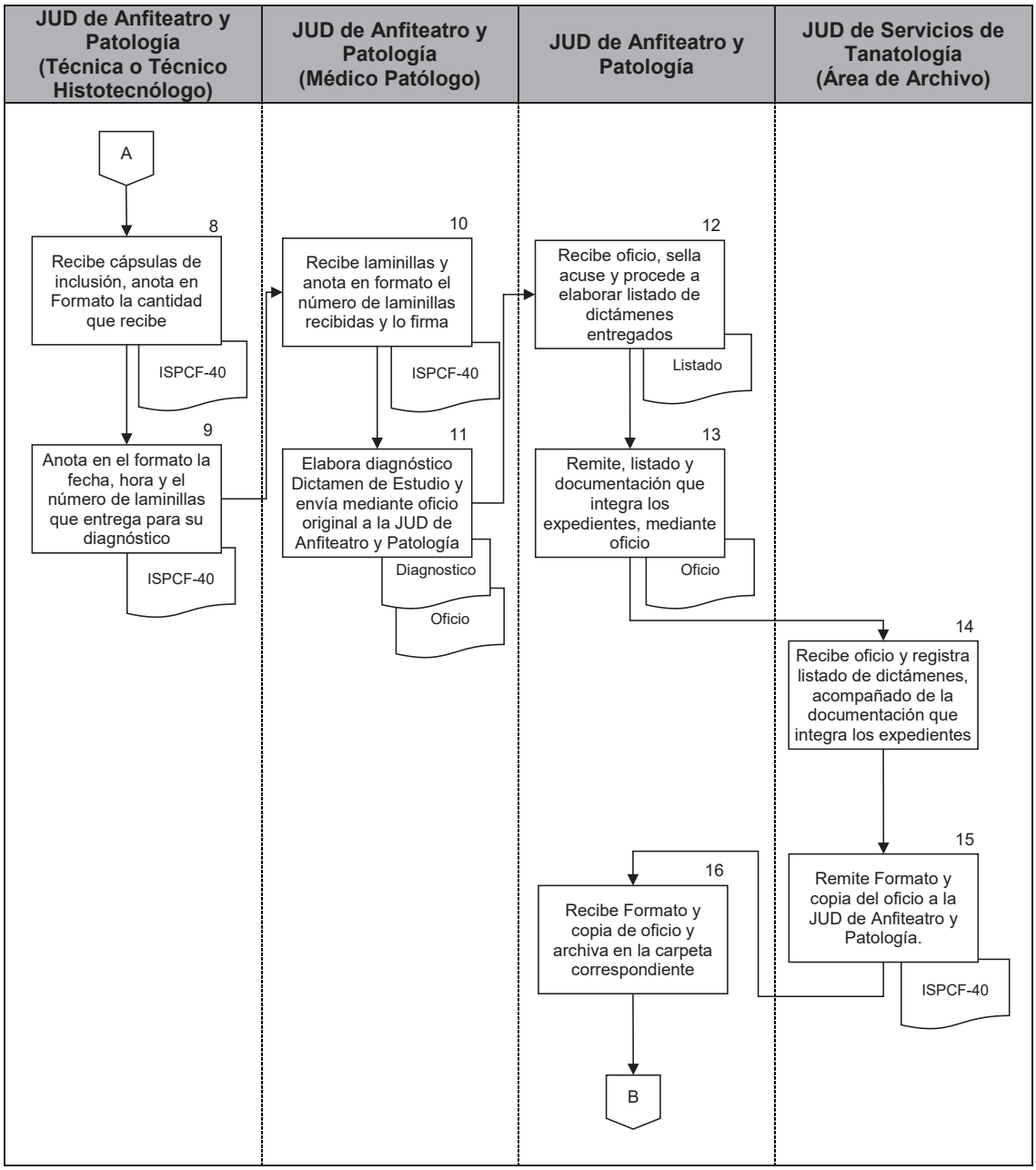

PJCDMX PODER JUDICIAL CIUDAD DE MÉXICO

MANUAL DE PROCEDIMIENTOS

PROCEDIMIENTOS

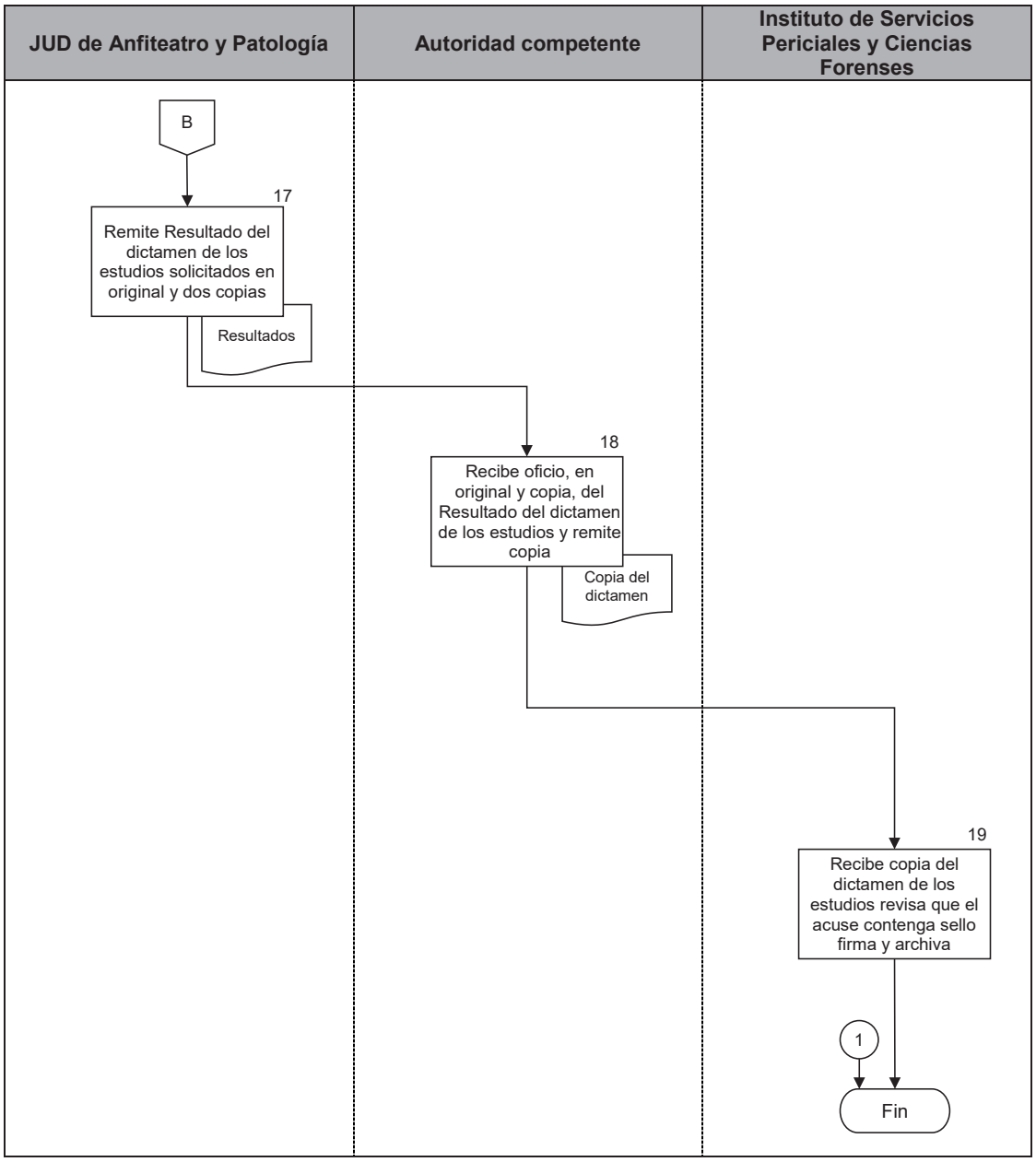

INCIFO TSJCDMX	INSTITUTO DE SERVICIOS PERICIALES Y CIENCIAS FORENSES FORMATO DE REGISTRO DE CADENA DE CUSTODIA			
Código	Autorización electrónica	Documento Controlado	Revisión	Fecha de emisión
MSC-DGN-001-R31	ICF20180625a		01	25 JUNIO 2016

LABORATORIO	CARPETA DE INVESTIGACIÓN
No. EXPEDIENTE	CADAVER DE:

INICIO DE LA CADENA DE CUSTODIA

NOMBRE DEL MÉDICO FORENSE	PROCESO	FIRMA	FECHA	HORA

1. TIPO DE INDICIO Ó EVIDENCIA

2.TIPO DE EMBALAJE

3. OBSERVACIONES

4. TRAZABILIDAD

NOMBRE DEL SERVIDOR PÚBLICO	PROCESO	FIRMA	CARGO	FECHA	HORA
	Entrega				
	Recepción				
	Entrega				
	Recepción				
	Entrega				
	Recepción				

PROHIBIDA SU REPRODUCCIÓN SIN AUTORIZACIÓN ISPCF-43

INCIFO TSJCDMX	INSTITUTO DE SERVICIOS PERICIALES Y CIENCIAS FORENSES FORMATO DE REGISTRO DE CADENA DE CUSTODIA			
Código	Autorización electrónica	Documento Controlado	Revisión	Fecha de emisión
MSC-DGN-001-R31	ICF20180625a		01	25 JUNIO 2016

LABORATORIO	CARPETA DE INVESTIGACIÓN
1	2
No. EXPEDIENTE	CADAVER DE:
3	4

INICIO DE LA CADENA DE CUSTODIA

NOMBRE DEL MÉDICO FORENSE	PROCESO	FIRMA	FECHA	HORA
5	6	7	8	9

1. TIPO DE INDICIO Ó EVIDENCIA

10

2.TIPO DE EMBALAJE

11

3. OBSERVACIONES

12

4. TRAZABILIDAD

NOMBRE DEL SERVIDOR PÚBLICO	PROCESO	FIRMA	CARGO	FECHA	HORA
13	Entrega	14	15	16	17
18	Recepción	19	20	21	22
	Entrega				
	Recepción				
	Entrega				
	Recepción				

PROHIBIDA SU REPRODUCCIÓN SIN AUTORIZACIÓN

ISPCF-43

DESCRIPCIÓN DEL FORMATO

Nombre:	**FORMATO DE REGISTRO DE CADENA DE CUSTODIA**
Clave:	**ISPCF-43**
Objetivo:	Garantizar la autenticidad, seguridad, preservación e integridad de la evidencia física hallada, obtenida o colectada y examinada, de manera continua e interrumpida.
Elabora:	Jefatura de Unidad Departamental de Anfiteatro y Patología.
Número de tantos:	Original.
Distribución:	Original: Laboratorio de patología y anfiteatro.

INSTRUCTIVO DE LLENADO

No.	CONCEPTO	SE DEBE ANOTAR
1	Laboratorio	Laboratorio donde se procesará la muestra.
2	Carpeta de investigación	Número de la carpeta de Investigación.
3	No. De Expediente ISPCF	Número de expediente del Instituto de Servicios Periciales y Ciencias Forenses.
4	Cadáver de	Nombre de identificación del cadáver.
5	Nombre del Médico Forense	Nombre de la o el Médico Forense que da inicio a la cadena de custodia.
6	Proceso	Indicar si es entrega o recepción de indicios o evidencia a analizar.
7	Firma	Firma de la o el médico forense que da inicio a la cadena de custodia.
8	Fecha	Fecha en la que se inicia la cadena de custodia.
9	Hora	Hora en la que se inicia la cadena de custodia.
10	Tipo de indicio o evidencia	Descripción del tipo de indicio o evidencia a analizar.
11	Tipo de embalaje	Descripción del tipo de embalaje de la muestra.
12	Observaciones	Observación extra del indicio o evidencia a analizar.
13	Nombre del servidor público	Nombre de la persona servidora pública que entrega el indicio o evidencia a analizar.
14	Firma	Firma de la persona servidora pública que entrega el indicio o evidencia a analizar.
15	Cargo	Cargo de la persona servidora pública que entrega el indicio o evidencia a analizar.
16	Fecha	Fecha de entrega del indicio o evidencia a analizar.

No.	CONCEPTO	SE DEBE ANOTAR
17	Hora	Hora de entrega del indicio o evidencia a analizar.
18	Nombre del Servidor Público	Nombre de la persona servidora pública que recibe el indicio o evidencia a analizar.
19	Firma	Firma de la persona servidora pública que recibe el indicio o evidencia a analizar.
20	Cargo	Cargo de la persona servidora pública que recibe el indicio o evidencia a analizar.
21	Fecha	Fecha de recepción de indicio o evidencia a analizar.
22	Hora	Hora de recepción de indicio o evidencia a analizar.

INCIFO TSJCDMX

LABORATORIO DE PATOLOGÍA
SOLICITUD DE ESTUDIOS HISTOPATOLÓGICOS

Cadáver de: _____

Carpeta de Investigación: _____

No. Expediente del ISPCF: _____Sexo: _____Edad: _____

Especímenes enviados: _____

_____

Antecedentes: _____

Búsqueda de: _____

Causa de Muerte: _____

Ciudad de México a_____ de_____de_____ Hora: _____

Médico Solicitante: _____

ISPCF-40

INCIFO TSJCDMX

LABORATORIO DE PATOLOGÍA
SOLICITUD DE ESTUDIOS HISTOPATOLÓGICOS

Cadáver de: _____ (1)_____

Carpeta de Investigación: _____(2)_____

No. Expediente del ISPCF: _____(3)_____Sexo: _____(4)_____Edad: _____(5)_____

Especímenes enviados: _____(6)_____

_____

Antecedentes: _____(7)_____

Búsqueda de: _____(8)_____

Causa de Muerte: _____(9)_____

Ciudad de México a___(10)____ de_____(11)_____de____(12)____ Hora: _____(13)___

Médico Solicitante: _____(14)_____

ISPCF-40

DESCRIPCIÓN DEL FORMATO

Nombre:	**SOLICITUD DE ESTUDIOS HISTOPATOLÓGICOS**
Clave:	**ISPCF-40**
Objetivo:	Solicitar la realización de estudios Histopatológicos.
Elabora:	Jefatura de Unidad Departamental de Anfiteatro y Patología.
Número de tantos:	Original.
Distribución:	Original: Laboratorio de patología y anfiteatro.

INSTRUCTIVO DE LLENADO

No.	CONCEPTO	SE DEBE ANOTAR
1	Cadáver de	Nombre de identificación del cadáver.
2	Carpeta de investigación	Número de carpeta de investigación.
3	No. Expediente del ISPCF	Número de expediente del ISPCF.
4	Sexo	Sexo del cadáver.
5	Edad	Edad del cadáver.
6	Especímenes enviados	Tipo de especímenes enviados al laboratorio para su estudio.
7	Antecedentes	Mencionar antecedentes del cadáver relevantes para el estudio histopatológico.
8	Búsqueda de	Mencionar qué es lo que se busca al realizar el estudio histopatológico.
9	Causa de muerte	Indicar la causa de muerte del cadáver.
10	Día	Día que solicita la realización del estudio histopatológico.
11	Mes	Mes que solicita la realización del estudio histopatológico.
12	Año	Año que solicita la realización del estudio histopatológico.
13	Hora	Hora que solicita la realización del estudio histopatológico.
14	Médico solicitante	La o el Médico que solicita la realización del estudio histopatológico.

PJCDMX PODER JUDICIAL CIUDAD DE MÉXICO

MANUAL DE PROCEDIMIENTOS

PROCEDIMIENTOS

Procedimiento: ISPCF-012	Apoyo Institucional a Autoridades competentes para la búsqueda de personas extraviadas o ausentes.
Objetivo general:	Apoyar en la búsqueda de personas extraviadas, a las Autoridades competentes que lo soliciten, confrontando los datos proporcionados por éstas, contra la información contenida en los expedientes de los cadáveres y/o segmentos corporales ingresados como desconocidos.
Políticas y normas de operación:	

1. Todas y cada una de las actividades de carácter Médico Forense deberán sujetarse a lo dispuesto en la Ley General de Salud, la Ley Orgánica del Poder Judicial de la Ciudad de México, los acuerdos que emita el Pleno del Consejo de la Judicatura de la Ciudad de México y demás normativas aplicables en la materia.

2. Toda la información que soliciten las Autoridades competentes que se encuentre en las instalaciones de la Institución, deberá proporcionarse en tiempo y forma.

3. En el manejo del Sistema AFIS (Automated Fingerprint Identificactión System), se dictarán las medidas de seguridad y confidencialidad requeridas al personal encargado de su operación.

4. Los oficios de solicitud de búsqueda de personas extraviadas o ausentes, podrán indicar el medio por el cual se realizará la búsqueda ya sea nominal, por características físicas y dentales, huella dactilar y genética de la persona extraviada o ausente.

5. Los oficios de solicitud de búsqueda de personas extraviadas o ausentes, pueden presentar anexos como: cuestionario de recolecta de datos de personas extraviadas o ausentes, foto volante, documentos con huellas dactilares en original o copias y/o dictamen de genética.

6. El dictamen de genética anexo a la solicitud de búsqueda, se entregará a la Jefatura de Unidad Departamental de Laboratorio de Genética.

7. Los anexos que sean en original y copia certificados se devuelven previa fotocopia para el expediente interno.

8. Se deberá de hacer del conocimiento a las personas usuarias del Aviso de Privacidad del Instituto de Servicios Periciales y Ciencias Forenses (ISPCF), así como el Documento de Seguridad denominado “Base de datos personales de certificación de lesiones, valoraciones psiquiátricas, estudios de genética y química, investigación, enseñanza y personas que identifican y reclaman cadáveres, así como búsqueda de personas”.

9. Las y los responsables de la información personal, deberán de garantizar la confidencialidad, integridad y disponibilidad de los datos personales acorde al Documento de Seguridad denominado “Base de datos personales de certificación de lesiones, valoraciones psiquiátricas, estudios de genética y química, investigación, enseñanza y personas que identifican y reclaman cadáveres, así como búsqueda de personas”.

No.	Área.	Descripción de la actividad.	Documentos y/o sistemas de apoyo.
1	Dependencia solicitante	Envía oficio de petición de búsqueda en original y acuse, dirigido a la persona titular del Instituto de Servicios Periciales y Ciencias Forenses, solicitando peritaje de identificación.	
2	Instituto de Servicios Periciales y Ciencias Forenses	Recibe, registra y turna oficio de petición de búsqueda a la Subdirección de Tanatología.	
3	Subdirección de Tanatología	Recibe y turna el oficio de petición de búsqueda a la Jefatura de Unidad Departamental de Identificación.	
4	Jefatura de Unidad Departamental de Identificación	Recibe oficio de petición de búsqueda y asigna al personal para realizar la búsqueda.	
5	Jefatura de Unidad Departamental de Identificación (Personal asignado)	Realiza la búsqueda nominal, por características físicas, dentales, huella dactilar y genética de la persona extraviada o ausente en los expedientes de los cadáveres ingresados como desconocidos. **¿Se encontró a la persona?** **No.** Continúa en la actividad no. 6 **Sí.** Continúa en la actividad no. 7	
6		Elabora oficio de respuesta con resultado negativo, solicitando a la Dependencia solicitante remita mayor información y/o documentos para su confronta. (Regresa a la actividad no. 1)	• Oficio de respuesta
7		Elabora oficio de respuesta con resultado positivo, solicitando se presenten los familiares para corroborar la identificación.	• Oficio de respuesta

No.	Área.	Descripción de la actividad.	Documentos y/o sistemas de apoyo.
8	Jefatura de Unidad Departamental de Identificación (Personal asignado)	Envía oficio de respuesta a la persona titular del Instituto de Servicios Periciales y Ciencias Forenses para elaboración de oficio de respuesta a la Dependencia solicitante.	
9	Instituto de Servicios Periciales y Ciencias Forenses	Elabora oficio de respuesta, firma y envía a la Dependencia solicitante.	• Oficio de respuesta
10	Dependencia solicitante	Recibe y acusa de recibido el oficio de respuesta del Instituto de Servicios Periciales y Ciencias Forenses.	
11	Instituto de Servicios Periciales y Ciencias Forenses	Recibe y turna a la Subdirección de Tanatología el acuse de oficio de respuesta.	
12	Subdirección de Tanatología	Recibe y turna a la Jefatura de Unidad Departamental de Identificación el acuse de oficio de respuesta.	
13	Jefatura de Unidad Departamental de Identificación	Recibe acuse de oficio de respuesta y archiva.	

FIN DEL PROCEDIMIENTO

PJCDMX PODER JUDICIAL CIUDAD DE MÉXICO

MANUAL DE PROCEDIMIENTOS

PROCEDIMIENTOS

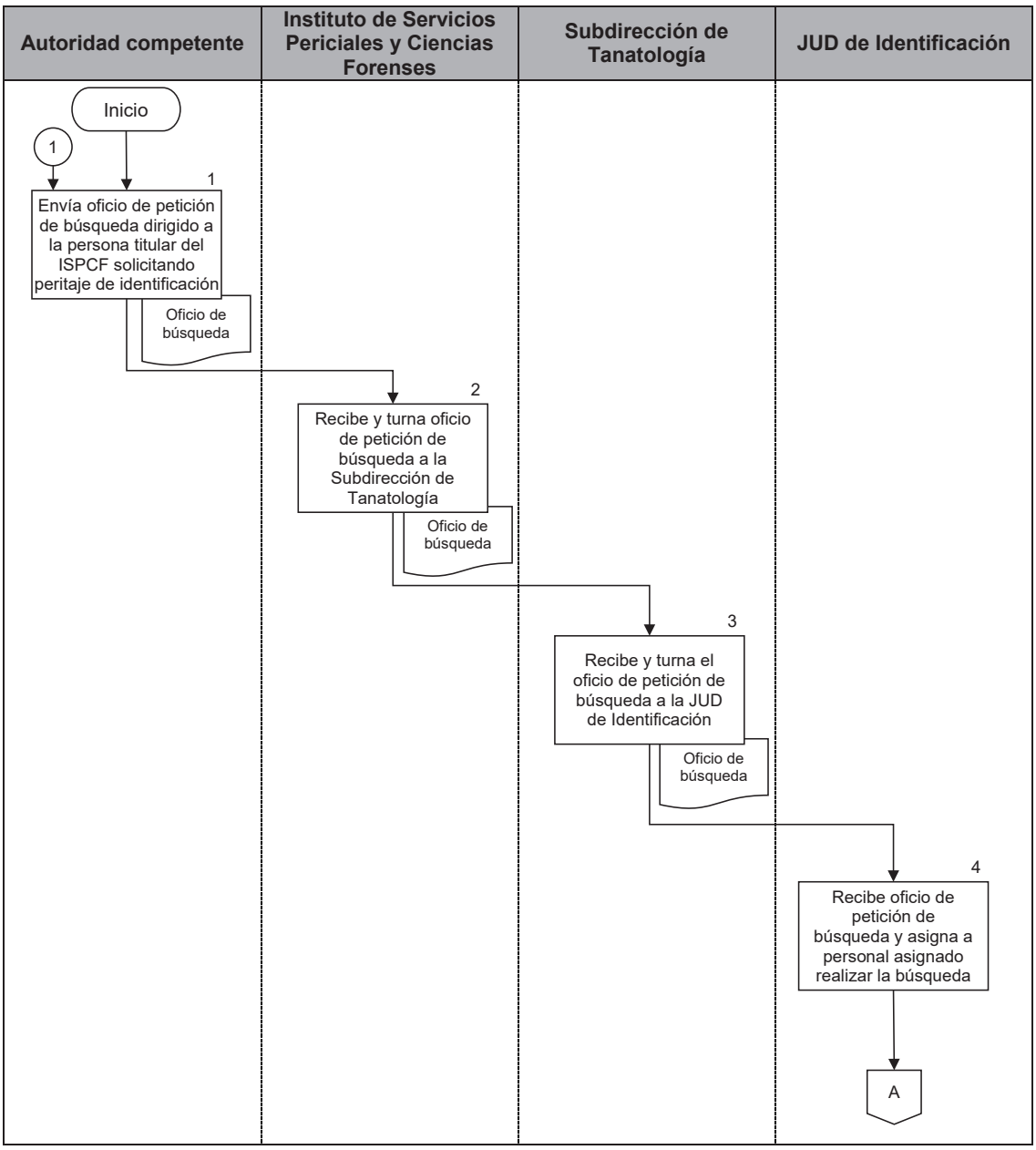

PJCDMX PODER JUDICIAL CIUDAD DE MÉXICO

MANUAL DE PROCEDIMIENTOS

PROCEDIMIENTOS

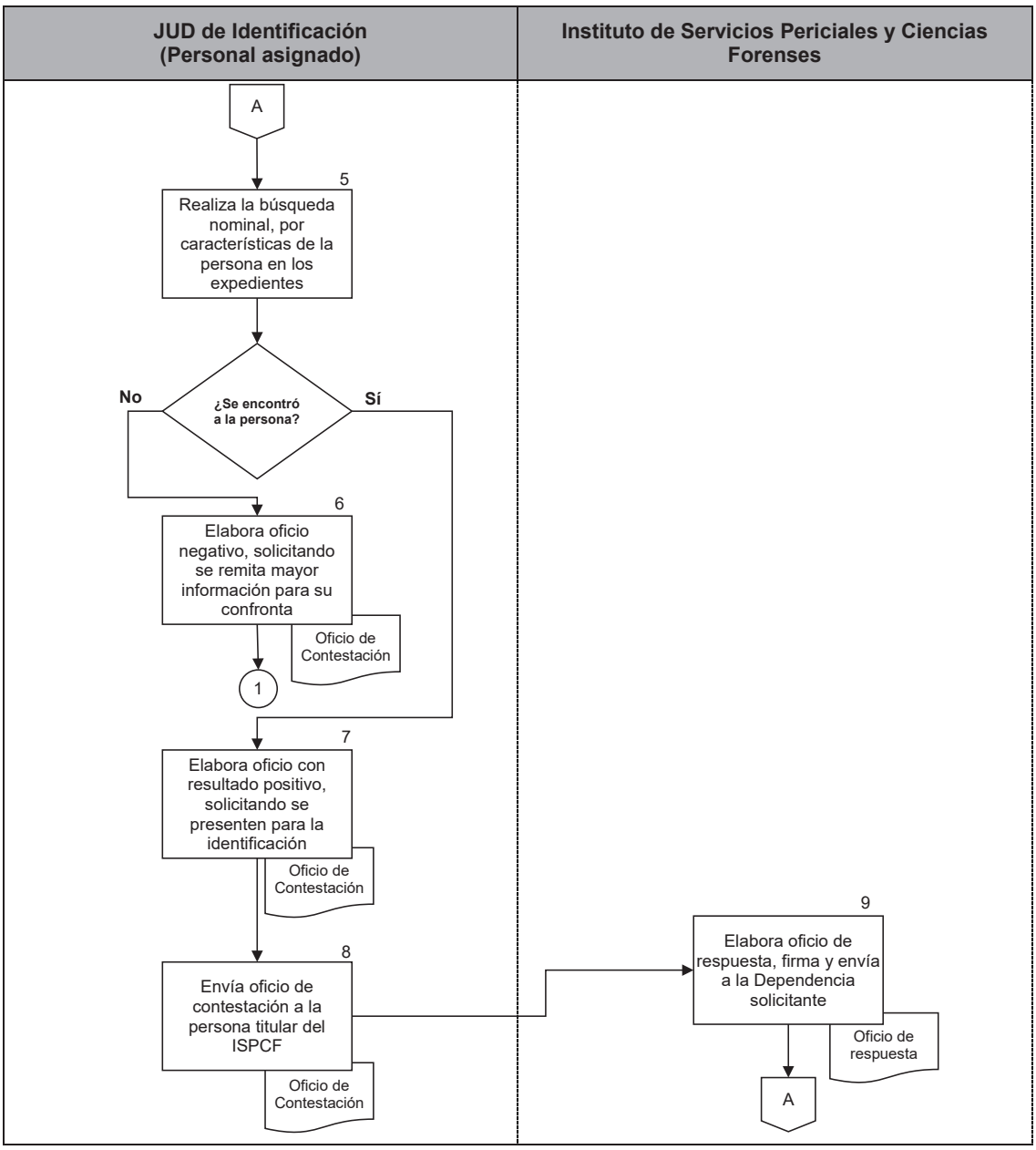

PJCDMX PODER JUDICIAL CIUDAD DE MÉXICO

MANUAL DE PROCEDIMIENTOS

PROCEDIMIENTOS

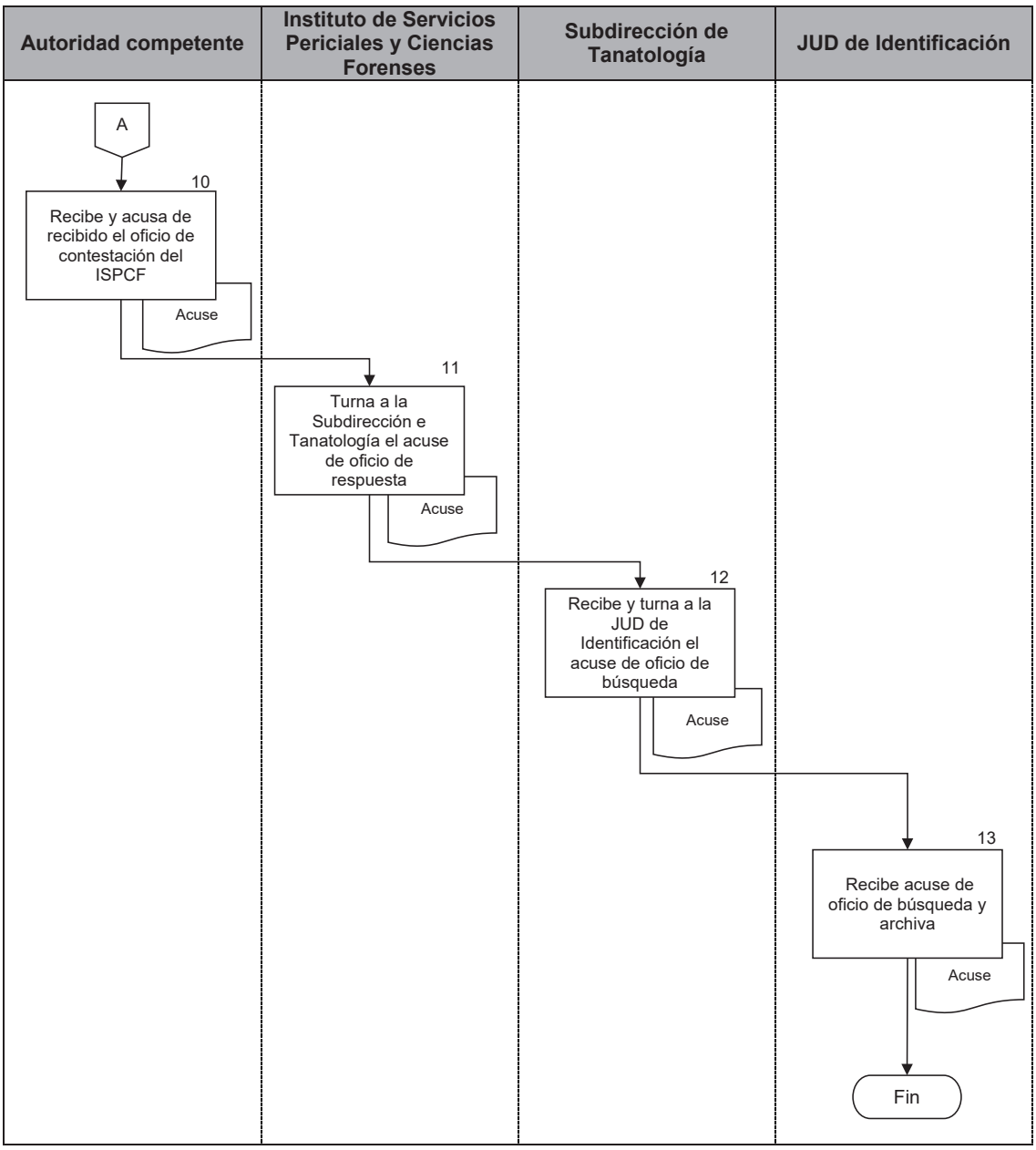

PJCDMX PODER JUDICIAL CIUDAD DE MÉXICO

MANUAL DE PROCEDIMIENTOS

PROCEDIMIENTOS

Procedimiento: ISPCF-013	Atención al público que acude a identificar cadáveres desconocidos.
Objetivo general:	Atender a los familiares de las personas extraviadas o ausentes, realizando el cuestionario Ante-Mortem para obtener datos generales y específicos de la persona desaparecida y poder realizar la identificación de la persona buscada, o bien, descartar que esté se encuentre en la instalaciones del Instituto de Servicios Periciales y Ciencia Forenses.
Políticas y normas de operación:	

1. Todas y cada una de las actividades de carácter Médico Forense deberán sujetarse a lo dispuesto en la Ley General de Salud, la Ley Orgánica del Poder Judicial de la Ciudad de México, los acuerdos que emita el Pleno del Consejo de la Judicatura de la Ciudad de México y demás normativas aplicables en la materia.

2. A toda persona interesada que acuda a las instalaciones del Instituto de Servicios Periciales y Ciencias Forenses (ISPCF), se le proporcionará un trato digno y amable.

3. Los servicios relativos a este procedimiento que preste el ISPCF a la ciudadanía serán gratuitos, exceptuando las copias autorizadas del expediente de la o el occiso, a solicitud de las o los deudos.

4. Toda la información que soliciten las Autoridades competentes y el público en general, (este último relacionado con la o el occiso) que se encuentre en las instalaciones del Instituto, deberá proporcionarse en tiempo y forma.

5. En el manejo del Sistema AFIS (Automated Fingerprint Identificactión System), se dictarán las medidas de seguridad y confesionalidad requeridas al personal encargado de su operación.

6. Las y los Peritos Antropólogos, Odontólogos y Dactiloscopistas, realizarán la entrevista a los familiares solicitando fotografías recientes, así como documento con huella dactilar de las personas desaparecidas, con el fin de recabar la mayor cantidad de datos y documentos útiles para hacer más efectiva la búsqueda de la persona extraviada.

7. El ingreso de la información *Ante Mortem* a la base de datos AMPM, la realizará la o el Perito que recibió la capacitación con su número de usuario.

8. Los documentos de identificación que deberá presentar el posible familiar, para iniciar el trámite de identificación del cadáver son:
   - INE;
   - Acta de nacimiento; y
   - CURP.

9. Los documentos de Identidad relacionados al cadáver, que podrá presentar el posible familiar son:
   - INE;
   - Acta de Nacimiento;
   - CURP; y
   - Fotografías.

10. Cuando se identifica un cadáver, se le realiza oficio de identificación, el cual debe incluir los nombres de los familiares y copia de los documentos con los que se identifican, se anexará copia el documento que presenten de la persona fallecida, como acta de nacimiento, credencial de elector, cartilla de servicio militar, o algún otro documento que presenten y contenga el nombre de la persona, los datos que sirvieron para la identificación, características somatológicas, naturales y adquiridas, datos odontológicos, y si se realiza confronta dactilar se anota el tipo de documento y la huella dactilar del dedo al que se corresponde, o HIT del Sistema AFIS, los datos con los que ingresó el cadáver,

número de Averiguación Previa/Carpeta de Investigación, fecha de necropsia y nombre de la persona identificada.

11. Los oficios de identificación de cadáveres deberán ser en 3 tantos.
    - El primero llevará anexo los documentos de identidad de las personas que realicen el trámite, junto con el documento de identidad del cadáver, oficio de petición de necropsia y en dado caso si hubiere HIT de AFIS y/o dictamen de perfil genético;
    - El segundo deberá de tener anexo, copia de identidad de familiares, documento de identidad del cadáver, la fotografía de filiación del cadáver ISPCF-12-1 e HIT de AFIS y copia de dictamen de genética (cuando los haya); y
    - El tercero deberá de tener adjuntos la copia de identidad de familiares, documento de identidad del cadáver y copia de dictamen de genética (cuando lo haya), formato ISPCF-18 Información Ministerial del Cadáver.

12. Se entregará oficio original de identificación a los familiares, para que acudan al Ministerio Público y éste autorice la entrega del cadáver. Las copias 1 y 2 deberá firmarlas la o el familiar como acuse del oficio de Identificación, si se realizó dictamen de genética también estará firmado de recibido por el familiar.

13. Si el cadáver ha sido inhumado se les notificará a los familiares, así como las acciones conducentes.

14. En el oficio de Identificación se dará parte al Ministerio Público, la fecha, panteón y ubicación donde se inhumó.

15. Si el cadáver se destinó a las Escuelas de Medicina con fines docentes, se le informará a la Jefatura de Unidad Departamental de Servicios de Tanatología, para que lo solicite y se les notifique a los familiares fecha y hora que pueden acudir por el cadáver.

16. Si por alguna razón no se puede realizar el trámite de identificación, se notifica a la subdirección de Tanatología y Jefatura de Unidad Departamental de Servicios de Tanatología, que se mantenga el cadáver en proceso de identificación en la Institución por 30 días, para posteriormente realizar el trámite correspondiente.

17. Cada expediente de cadáveres identificados que se entregue a la Jefatura de Unidad Departamental de Servicios de Tanatología deberá de contener la siguiente documentación de acuerdo a cada caso:
    - Formato ISPCF 12-1 Ficha fotográfica de filiación (cuando no se anexe al oficio de identificación);
    - Formato ISPCF 12-2 Ficha fotográfica de señas particulares;
    - Formato ISPCF 12-3 Ficha fotográfica de Intraorales;
    - Formato ISPCF 12-4 Ficha Fotográfica de desconocido tomas de RX dentales (si fue requerido);
    - Formato ISPCF 12-5 Ficha fotográfica de desconocido (tomas de extremidades cefálica, torácica y pélvica);
    - Formato ISPCF 13-1 Ficha decadactilar;
    - Formato ISPCF 13-2 Ficha Lofoscópica infantil (solo en caso de menores);
    - Impresión de Hit AFIS. (cuando no se anexe al oficio de identificación);
    - Formato ISPCF 14 al 16 Idento-Estomatograma (de acuerdo a la edad);
    - Formato ISPCF 17-1, 3 o 5 Análisis Radiográfico (si fue requerido de acuerdo a la edad);
    - Formato ISPCF 11-1 Cédula Somatológica del Cadáver;
    - Formato ISPCF 11-2 Cédula de registro óseo y dental de adulto;
    - Formato ISPCF11-3 Cédula de registro óseo y dental infantil; y
    - Formato ISPCF 11-4 Cédula somatológica de extremidades cefálicas, torácicas y pélvicas.

18. En caso de ser negativo la búsqueda, se mostrarán fotografías de filiación de los cadáveres desconocidos para dar certeza de que la persona extraviada no se encuentra en la Institución.

19. Se le dará información a la o el familiar de otras instituciones a las que se puede acudir para seguir buscando a la persona extraviada.

20. Se les solicitará a las o los familiares que informen si encontraron a la persona extraviada para darla de baja en el sistema.

21. Se les solicitará a los familiares que si no lo encuentra en otras instituciones regrese a continuar la búsqueda de a la persona extraviada.

22. En caso que por alguno de los métodos no se tenga total certeza si es o no el cadáver buscado, pero por el estado en que se encuentra (putrefacto, quemado, macerado, o segmentos anatómicos) no sea posible afirmar que es la persona que se busca, se le tomará muestra biológica al familiar para que se realice confronta de genética, con el fin de corroborar o descartar la identificación.

23. El cuestionario *Ante Mortem* realizado se archivará en la carpeta correspondiente cuando no se haya encontrado a la persona, anexando la documentación presentada (fotos, documento con huella, en caso que entreguen de dictamen de genética, se entregará una copia al área correspondiente para futuras confrontas, si queda pendiente resultado, ya sea por confronta dactilar, odontología, señas particulares o por confronta genética, se les dará fecha para recibir el resultado.

24. Cuando el caso fue positivo se anexa una copia del oficio de identificación al cuestionario *Ante Mortem* y éste se archiva en la carpeta de identificados.

25. Se deberá de hacer del conocimiento a las personas usuarias del Aviso de Privacidad del (ISPCF), así como el Documento de Seguridad denominado" Base de datos personales de certificación de lesiones, valoraciones psiquiátricas, estudios de genética y química, investigación, enseñanza y personas que identifican y reclaman cadáveres, así como búsqueda de personas".

26. Las y los responsables de la información personal, deberán de garantizar la confidencialidad, integridad y disponibilidad de los datos personales acorde al documento de seguridad denominado "Base de datos personales de certificación de lesiones, valoraciones psiquiátricas, estudios de genética y química, investigación, enseñanza y personas que identifican y reclaman cadáveres, así como búsqueda de personas".

27. En caso de que el cadáver en calidad de desconocido sea identificado por la o el familiar, por los registros y sistemas del ISPCF y este cadáver se encuentre en calidad de préstamo en una institución educativa por convenio del Tribunal Superior de Justicia de la Ciudad de México, la Jefatura de Unidad Departamental de Servicios de Tanatología, solicitará por escrito la devolución del modelo biológico

28. En caso de que el cadáver en calidad de desconocido sea identificado por el familiar, por los registros y sistemas del ISPCF y este cadáver se encuentre en la fosa común, será solicitada su exhumación a través de una solicitud por escrito misma que realizara la Jefatura de Unidad Departamental de Servicios de Tanatología.

No.	Área.	Descripción de la actividad.	Documentos y/o sistemas de apoyo.
1	Familiar	Acude a la Jefatura de Unidad Departamental de Identificación.	
2	Jefatura de Unidad Departamental de Identificación (Personal administrativo)	Atiende a los familiares de las personas extraviadas o ausentes, realizando el Cuestionario para Recolectar Datos de Persona Desaparecidas (ISPCF-18-1)	• Cuestionario (ISPCF-18-1)
3		Realiza la búsqueda en los diferentes sistemas y expedientes. **¿Se encontró a la persona?** **No.** Continúa en la actividad no. 4 **Sí.** Continúa en la actividad no. 5	• Sistemas
4		Informa a los familiares que no se encontró a la persona ya que no coincidieron elementos para acreditar su identidad y se les da información de otras instituciones a las que pueden acudir seguir buscando a su familiar. (Conecta con el fin del procedimiento)	
5		Informa a los familiares sobre los elementos que coincidieron para acreditar la identidad de su posible familiar.	
6		Solicita a los familiares los documentos de identificación y los documentos de identidad de la persona desaparecida para que la o el Perito especializado para realizar el cotejo y confronta de los registros encontrados.	
7	Familiar	Aporta los documentos solicitados por la Jefatura de Unidad Departamental de Identificación.	

No.	Área.	Descripción de la actividad.	Documentos y/o sistemas de apoyo.
8	Jefatura de Unidad Departamental de Identificación	Solicita a la Jefatura de Unidad Departamental de Patología y Anfiteatro coloque el cuerpo en el área de identificación visual para mostrar a los familiares.	
9	Jefatura de Unidad Departamental de Patología y Anfiteatro	Coloca el cadáver en el área de identificación visual.	
10	Jefatura de Unidad Departamental de Identificación	Muestra el cadáver en el área de identificación visual para que la o el familiar reconozca señas particulares del cadáver. **¿El cadáver es identificado?** **No.** Continúa en la actividad no.11 **Sí.** Continúa en la actividad no.12	
11		Notifica a la subdirección de Tanatología y Jefatura de Unidad Departamental de Servicios de Tanatología, que se mantenga el cadáver en proceso de identificación en la Institución por 30 días, para posteriormente realizar el trámite correspondiente. (Conecta con el fin del procedimiento)	
12		Elabora oficio de identificación dirigido al Ministerio Público de la Coordinación Territorial que remitió el cadáver y turna original a la o el familiar de la persona desaparecida y copia a la Jefatura de Unidad Departamental de Servicios de Tanatología con la documentación facilitada por los familiares.	• Oficio
13	Familiar	Recibe original del oficio de identificación con documentación para continuar con su trámite en el Ministerio Público para su liberación.	

No.	Área.	Descripción de la actividad.	Documentos y/o sistemas de apoyo.
14	Jefatura de Unidad Departamental de Identificación	Entrega oficio de identificación con los documentos de los familiares y fotografía del cadáver a la Jefatura de Unidad Departamental de Servicios de Tanatología.	
15	Jefatura de Unidad Departamental de Servicios de Tanatología	Recibe y acusa de recibido el oficio de identificación, anexa al expediente correspondiente.	
16	Jefatura de Unidad Departamental de Anfiteatro y Patología (Perito(a) Médico(a) Forense)	Archiva copia del oficio de identificación con copias de la documentación proporcionada.	
17		Archiva cuestionario Ante Mortem anexando copia de oficio de Identificación en Carpeta de Identificados.	
18		Anota en la libreta de control de registro diario, y en base de datos el nombre del cadáver, método, Perito, número de oficio y fecha de identificación.	• Libreta de control • Base de datos
19		Anota en el “Formato Decadactilar” (ISPCF 13-1). La fecha, nombre y método por el que se identificó el cadáver.	• Formato ISPCF 13-1
20		Coteja los formatos correspondientes al expediente del caso que se haya identificado.	
21		Se envían los formatos a la Jefatura de Unidad Departamental de Servicios de Tanatología.	
22		Integra los estudios de confronta y cotejo y remite a la Jefatura de Unidad Departamental de Servicios de Tanatología.	

No.	Área.	Descripción de la actividad.	Documentos y/o sistemas de apoyo.
23	Jefatura de Unidad Departamental de Servicios de Tanatología	Recibe e integra en el expediente los estudios realizados a los cadáveres recibidos en calidad de desconocidos y queda en espera del oficio de liberación.	
24	Familiar	Acude a la Jefatura de Unidad Departamental de Servicios de Tanatología con el oficio de liberación a continuar con el trámite.	
25	Jefatura de Unidad Departamental de Servicios de Tanatología (Área de Relaciones Publicas)	Recibe oficio de liberación del cadáver y realiza la entrega a la o el familiar.	

FIN DEL PROCEDIMIENTO

PJCDMX PODER JUDICIAL CIUDAD DE MÉXICO

MANUAL DE PROCEDIMIENTOS

PROCEDIMIENTOS

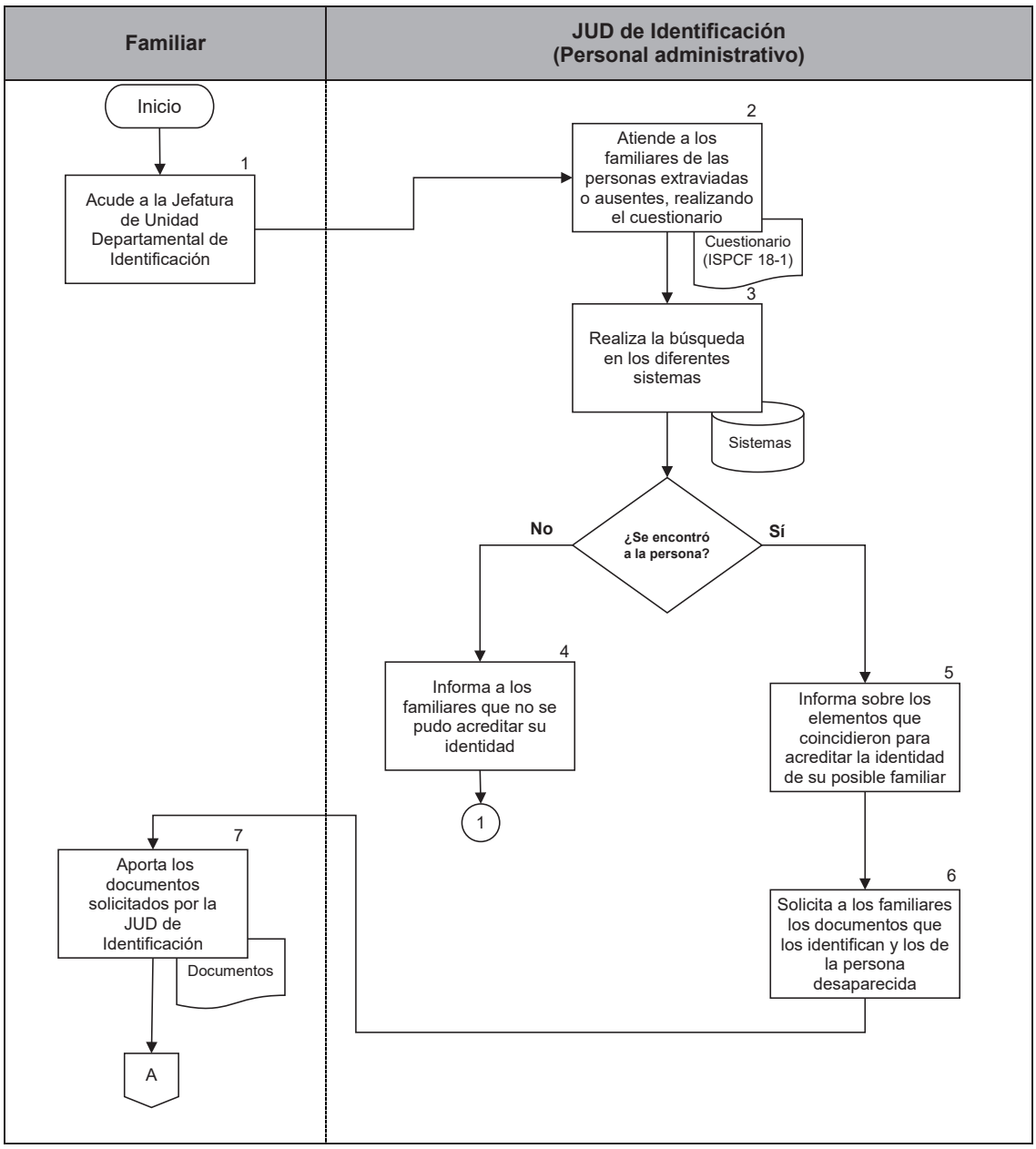

PJCDMX PODER JUDICIAL CIUDAD DE MÉXICO

MANUAL DE PROCEDIMIENTOS

PROCEDIMIENTOS

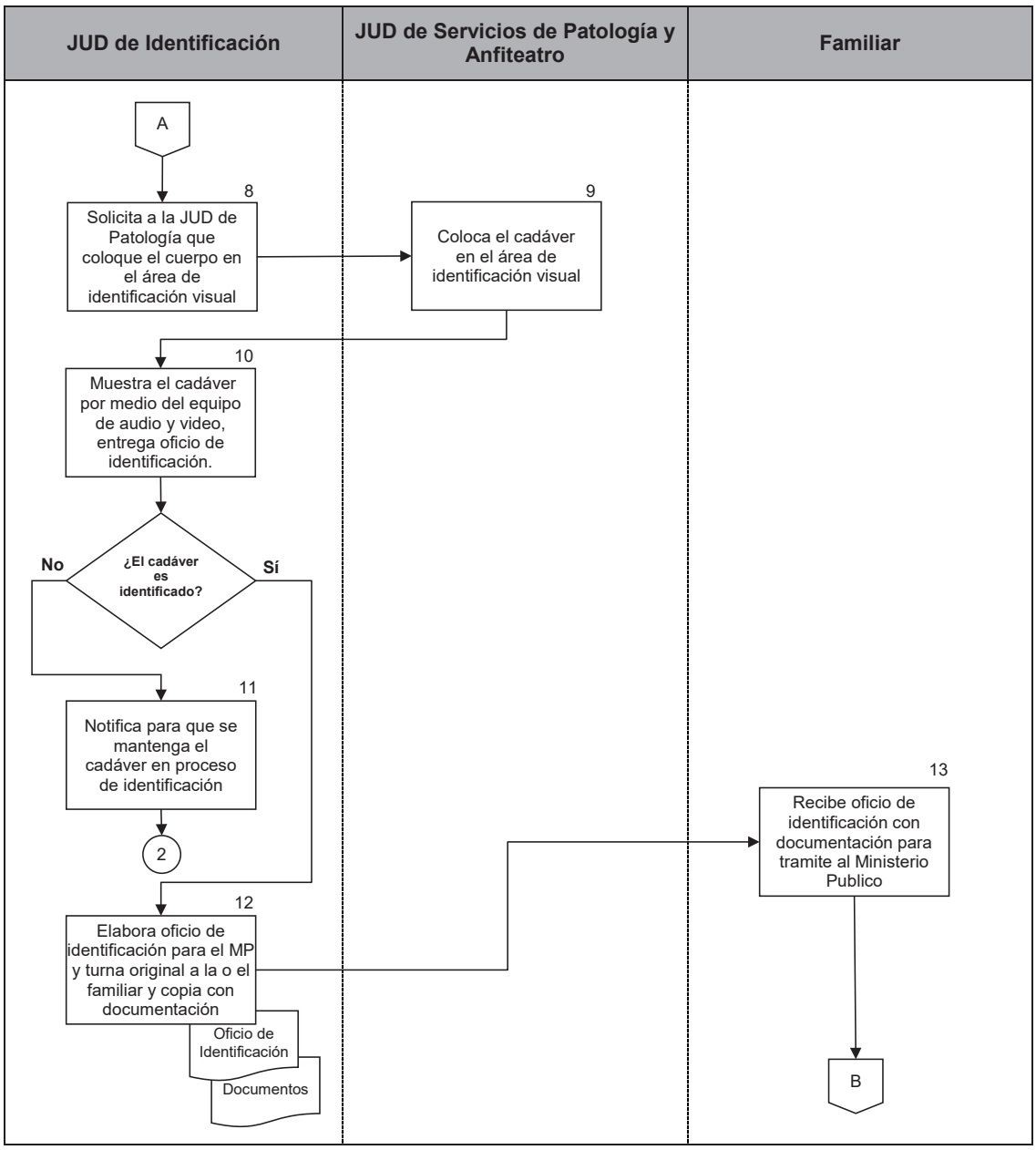

PJCDMX PODER JUDICIAL CIUDAD DE MÉXICO

MANUAL DE PROCEDIMIENTOS

PROCEDIMIENTOS

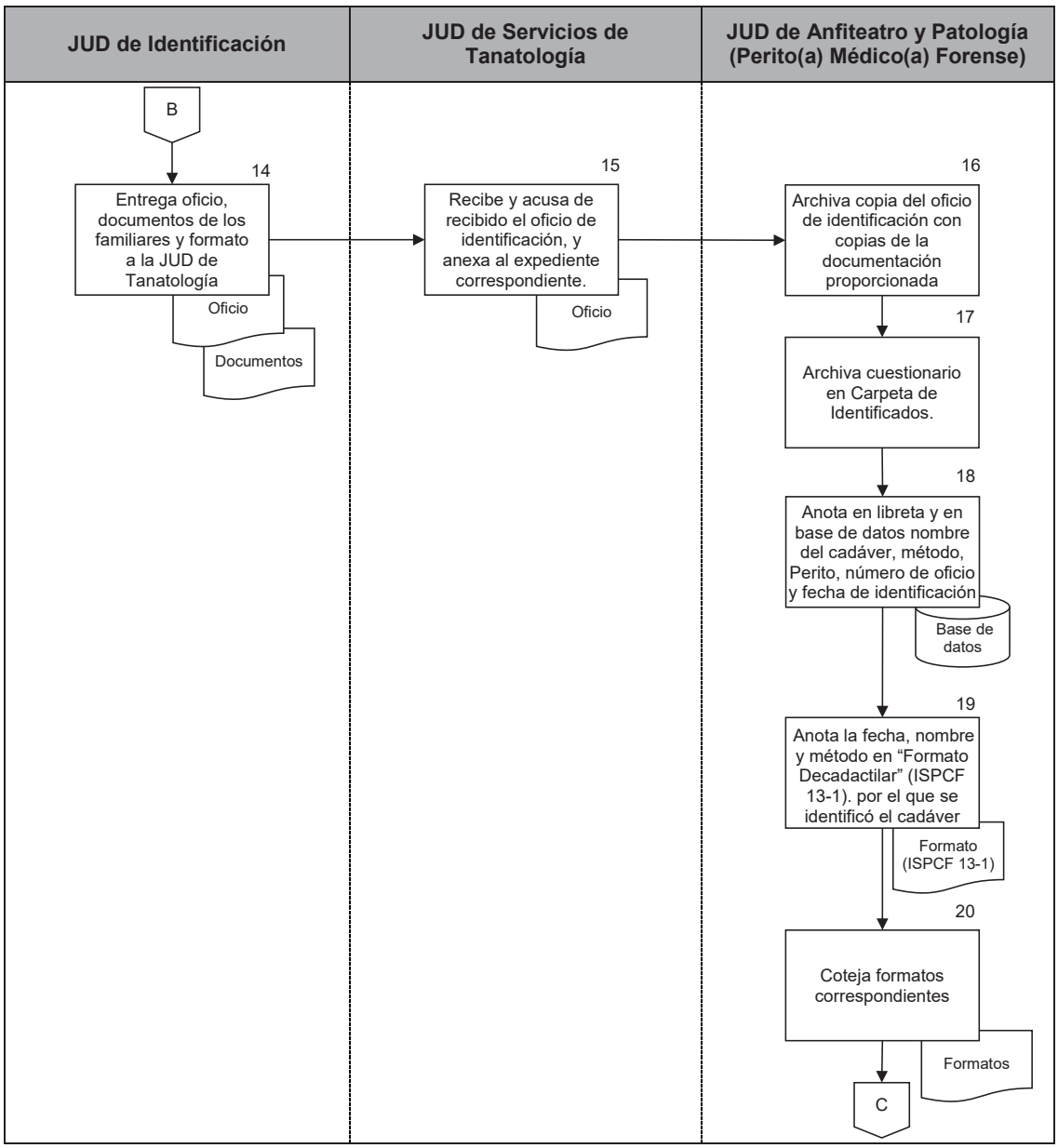

PJCDMX PODER JUDICIAL CIUDAD DE MÉXICO

MANUAL DE PROCEDIMIENTOS

PROCEDIMIENTOS

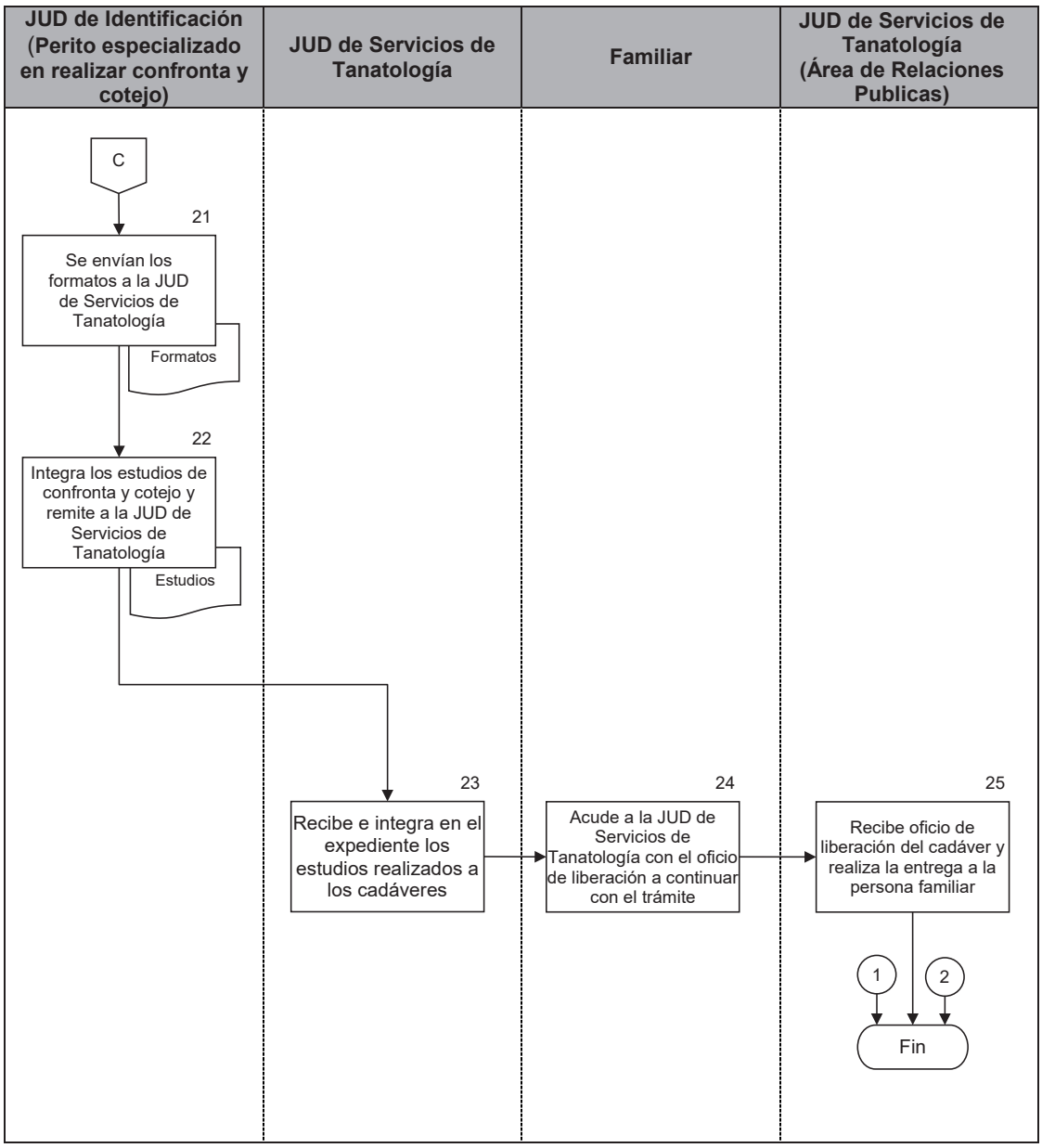

PJCDMX
PODER JUDICIAL
CIUDAD DE MÉXICO

MANUAL DE PROCEDIMIENTOS

PROCEDIMIENTOS

CUESTIONARIO

PARA RECOLECTAR DATOS DE PERSONAS DESAPARECIDAS

VERSIÓN 2.0

ISPCF-18-1

PJCDMX
PODER JUDICIAL
CIUDAD DE MÉXICO

MANUAL DE PROCEDIMIENTOS

PROCEDIMIENTOS

INSTRUCCIONES

Un cuestionario nuevo debe ser usado para cada entrevista y a cada entrevista se le debe asignar un único número de entrevista con fines de registro; si existen múltiples entrevistas sobre una sola persona desaparecida o un solo entrevistado proporciona información sobre múltiples personas desaparecidas, (Ej.: Dos entrevistas con dos diferentes entrevistados acerca de una sola persona desaparecida=generar dos números de entrevista; dos entrevistas para un solo informante acerca de dos personas desaparecidas=dos números de entrevista; dos entrevistas para un solo entrevistado acerca de dos personas desaparecidas=se realiza una entrevista por persona con número independiente de entrevista).

Las primeras tres páginas del cuestionario (pp. 1-3) corresponden a **detalles de la entrevista**. En algunos casos el entrevistado principal puede contribuir con los datos de más de una persona desaparecida, si se presenta una situación como esta se recomienda:

- Realizar una lista de todos los números de entrevista (de todas las personas desaparecidas de quien el entrevistado principal proporcionó datos) en la parte superior de la página.
- ***Para la primera entrevista***, complete las pp. 1-3, facilite una lista de todas las personas desaparecidas sobre quienes el entrevistado principal está brindando datos, la relación personal que hay entre la persona desaparecida y el entrevistado principal; registre su número único de persona desparecida en la p. 1.
- Continúe respondiendo el cuestionario (pp. 4-30), documente datos de solo una persona desparecida.
- Después de terminar las pp. 4-30, solicite al entrevistado principal de la primera entrevista su firma de autorización en la p. 31, *solamente para el desaparecido sobre el cual acaba de proveer datos.*
- ***Para entrevistas sucesivas*** *(acerca de otras personas desaparecidas)*, utilice un cuestionario y copie toda la información de las pp. 1-3, los datos sobre el entrevistado principal recabados durante la primera entrevista;
- Proceda con las pp. 4-30 por cada persona desaparecida adicional.
- Tras completar las pp. 4-30 para cada persona desaparecida, solicite al entrevistado la firma de autorización nuevamente para la persona desaparecida sobre la que acaba de aportar información.

El proceso descrito anteriormente, permitirá documentar de forma completa la información sobre cada persona desaparecida y evitará que el entrevistador solicite varias veces los mismos datos a un mismo entrevistado principal.

Anexos

ANEXO A. Incluye fichas para cuerpo y dientes. Para documentación visual de datos médicos y dentales.

ANEXO B. Permite registrar los comentarios del entrevistador sobre la probable confiabilidad de los datos que acaba de recibir.

Llenar las formas lo más completa y profundamente posible. Utilizar hojas adicionales en blanco si es necesario. No dejar espacios en blanco. Si alguna pregunta no aplica, escribir N/A en el espacio proporcionado. Si el entrevistado desconoce la respuesta a la pregunta, indicarlo. Recordar que el objetivo del presente registro es asistir en la búsqueda e identificación. IMPRIMIR y ESCRIBIR LEGIBLEMENTE, UTILIZAR TINTA PERMANENTE.

INSTRUCCIONES

El presente cuestionario fue previsto como una herramienta para recabar datos de personas desaparecidas y asistir en su localización e identificación. Cada componente del cuestionario es importante en el proceso de identificación, es fundamental que todas las secciones sean completadas lo más extensamente posible. La información consignada sobre personas desaparecidas (DPD), será comparada con los datos *postmortem* (DPM) que sean recabados por los expertos forenses durante el examen de los restos humanos y por corroboración de antecedentes de investigación sobre la persona desaparecida.

El cuestionario fue creado como guía en tanto se establece un dialogo abierto con el entrevistado y fue pensado simplemente como una serie de preguntas para responder. Cada persona involucrada en la recuperación de los datos debe estar familiarizada con el contenido y la estructura del cuestionario para crear una atmósfera confortable de discusión con el entrevistado, en la cual el entrevistador sea capaz de hacer eficiente y efectivo el proceso de obtención de datos sin la necesidad de realizar una sesión estricta de preguntas - respuestas.

Durante la entrevista, una persona será designada como el entrevistado principal. Personas adicionales pueden estar presentes durante la entrevista y contribuir al proceso, teniendo en cuenta una completa recuperación de datos. El principal entrevistado debe ser una persona que sea capaz de proporcionar la más completa y precisa información sobre la persona desaparecida o la persona que la familia tenga a bien designar como entrevistado principal. Se debe explicar a cada uno de ellos que, realizar la entrevista puede tomar muchas horas y que es probable que se presenten momentos emocionalmente difíciles.

Antes de comenzar la entrevista, se deben explicar al principal entrevistado los aspectos generales del cuestionario:

1.- Detalles de la entrevista. Información acerca del entrevistado y de las personas presentes durante la entrevista, datos de contacto de cada una de las personas que estén en disposición de dar o recibir información sobre la persona desaparecida; esto en caso de que sea necesario contactarlos nuevamente.
2.- Historia genealógica. Un árbol familiar de la persona desaparecida.
3.- Datos personales. Información básica acerca de la persona desaparecida como edad, estado civil y ocupación.
4.- Circunstancias de la desaparición. Información relacionada con la desaparición de la persona.
5.- Descripción física. Información básica de la persona desaparecida como estatura, peso y otras características físicas.
6.- Hábitos. Cualquier hábito que la persona desaparecida tuviera y que pudiera ayudar a distinguirla de otras personas.
7.- Historia médica. El registro o expediente médico / clínico de la persona desaparecida.
8.- Historia dental. Información dental o historia clínica odontológica de la persona desaparecida.
9.- Vestimenta y artículos personales. Información acerca de ropa, artículos personales y documentos que la persona hubiera probablemente usado o llevado consigo al momento de su desaparición.
10.- Documentos, fotografías o videos. Cualquier copia física de documentos que la persona desaparecida llevara consigo al momento de su desaparición y documentación visual de la persona desparecida.
11.- Muestras tomadas y/o disponibles. Información de cualquier muestra obtenida de la persona antes de su desaparición como huellas dactilares.
12.- Expectativas del entrevistado y/o familiares. Una oportunidad para que la familia hable acerca de sus expectativas respecto a la suerte de la persona desaparecida.

Explicar al principal entrevistado que después de completar el cuestionario deberá firmar la autorización del mismo, permitiendo entregar el contenido relevante a las autoridades responsables de la búsqueda e identificación de personas desaparecidas.

INCIFO TSJCDMX

CODIGO PD_____ ISPCF/CDMX/ 20 -

*Número de entrevista(s)** _____
01 02 03 04 05 06 07 08 09 10

1.- DETALLES DE LA ENTREVISTA

1.1.- ENTREVISTA

Lugar de la entrevista.....

.....**Fecha**___/___/____

Idioma de la entrevista ..... **Hora:**.....

Entrevistador **Nombre** .....

Institución.....

Intérprete **Nombre** .....

Institución.....

PERSONAS DESAPARECIDAS

	Nombre	Relación con el/la principal entrevistado/a	Número de persona desaparecida
1			
2			
3			
4			

1.2.- ENTREVISTADO PRINCIPAL Y CONTACTO PRIMARIO

Nombre completo del (la) entrevistado(a) principal.....

Sexo O Masculino O Femenino **Fecha de nacimiento**___/___/_____

Documento de identidad.....

Nombre de contactos autorizados para recibir información .....

Dirección/Teléfono/Detalles de contacto .....

.....

.....

Información Adicional .....

.....

.....

Comentarios .....

.....

CONTACTO PRIMARIO O Si O No (Si la respuesta es no, complete lo siguiente en esta sección)

Nombre completo del contacto primario.....

Sexo O Masculino O Femenino **Fecha de nacimiento**___/___/_____

Nombre de persona interesada en recibir información.....

1

INCIFO TSJCDMX *Número de entrevista(s)* _____ **ISPCF/CDMX/ 20 -**

01 02 03 04 05 06 07 08 09 10

Relación(es) con la(s) persona(s) desaparecida(s).....

.....

.....

Dirección/Teléfono/Detalles de contacto .....

.....

.....

Información adicional.....

.....

.....

Comentarios .....

.....

1.3.- ENTREVISTAS ANTERIORES SOBRE LA PERSONA DESPARECIDA

Incluya: *Sobre quién–de quién–por quién–fecha–descripción–número de referencia/código–contacto persona–etcétera.*

.....

.....

.....

.....

.....

.....

.....

.....

.....

.....

.....

1.4.- OTROS CONTACTOS

Nombre	Sexo	Fecha de nacimiento	Relación con la persona desaparecida	Detalles/Datos del Contacto	Presente en esta entrevista (Sí/No)	Otros comentarios

2

PJCDMX PODER JUDICIAL CIUDAD DE MÉXICO

MANUAL DE PROCEDIMIENTOS

PROCEDIMIENTOS

INCIFO TSJCDMX

Número de entrevista(s) _____ ISPCF/CDMX/ 20 -

01 02 03 04 05 06 07 08 09 10

1.5.- MUESTRAS DE ADN TOMADAS A MIEMBROS DE LA FAMILIA

Individuos relacionados a la(s) persona(s) desaparecida(s) que proporcionaron muestras de ADN.

O Si O No O Incierto

Incluya: *Nombre(s) y relación(es) con la(s) persona(s) desaparecida(s)–si se trata de sangre o saliva–fecha en que se tomó–de quién–número de referencia de la muestra/código institución que la tomó.*

.....

.....

.....

.....

.....

.....

.....

.....

.....

3

PJCDMX
PODER JUDICIAL
CIUDAD DE MÉXICO

MANUAL DE PROCEDIMIENTOS

PROCEDIMIENTOS

INCIFO TSJCDMX 2 Número de entrevista 01 02 03 04 05 06 07 08 09 10 Número de persona desaparecida ISPCF/CDMX/ 20 -

Nombre de la persona desparecida

2.- HISTORIA GENEALÓGICA

Dibujar un árbol genealógico de la persona desaparecida. Proporcionar nombres y relación exacta que tenían con la persona desaparecida e indicar si los miembros de la familia son masculinos o femeninos. Incluir padres, abuelos, hermanos, tías/tíos, primos, sobrinos/sobrinas, esposa(o)(s), niños y nietos. (Emplear hojas en blanco si es necesario).

4

PJCDMX PODER JUDICIAL CIUDAD DE MÉXICO

MANUAL DE PROCEDIMIENTOS

PROCEDIMIENTOS

INCIFO TSJCDMX

Número de entrevista 01 02 03 04 05 06 07 08 09 10 *Número de persona desaparecida* ISPCF/CDMX/ /20 -

Nombre de la persona desparecida

3.- DATOS PERSONALES

3.1.- BÁSICOS

Nombre completo .....

Nombre de nacimiento .....

Otros nombres legales .....

Nombre completo del padre .....

Nombre completo de la madre .....

Sexo O Masculino O Femenino **Sobrenombre(s)/alias** .....

Ancestría/Grupo étnico/Nacionalidad .....

.....

Ciudadanía(s) .....

Número de identificación ..... **Tipo de identificación** .....

Lengua Materna ..... **Religión** .....

Edad cuando fue visto(a) por última vez ..... **Si es estimada, explique** .....

.....

Fecha de nacimiento___/___/_____**Si es estimada, explique** .....

.....

Lugar de nacimiento .....

Estado civil O Soltero(a) O Casado(a) O Divorciado(a) O Separado(a) O Viudo(a) O Unión libre **Fecha del matrimonio**___ / ___ / ____

Nombre completo del (la) compañero(a)/ esposa(o) .....

Hijos (Incluya: *Nombres–sexo–fechas de nacimiento, nombre de otros padres para los hijos, si los hijos son biológicos, adoptados u otros*) .....

.....

.....

.....

Última dirección/teléfono .....

Co-ocupantes .....

.....

.....

Dirección permanente/previa .....

.....

.....

Co-ocupantes .....

.....

.....

Telefono Móvil/Redes sociales .....

.....

.....

5

INCIFO TSJCDMX

Número de entrevista 01 02 03 04 05 06 07 08 09 10 *Número de persona desaparecida* ISPCF/CDMX/ /20 -

Nombre de la persona desaparecida

3.2.- OCUPACIÓN

Usual/principal ocupación .....

Última ocupación .....

Último lugar de trabajo (Incluya: *Nombre de la compañía/organización–dirección y número de teléfono–fechas de trabajo [inicial y final]–personas de contacto*).

.....

.....

.....

Lugar(es) previo(s) de trabajo (Incluya: *Nombre de la compañía//organización–dirección y número de teléfono–fechas de trabajo [inicial y final]–personas de contacto*).

.....

.....

.....

.....

.....

.....

.....

.....

Afiliaciones Organizacionales .....

.....

Otras ocupaciones/pasatiempos con particulares efectos en el cuerpo .....

.....

.....

.....

.....

Organización Militar/policía .....

Unidad ..... **Rango** ..... **Base en** .....

3.3.- ESCUELA/UNIVERSIDAD

Incluya: *Nombres de escuelas–direcciones y números de teléfonos–personas de contacto.*

.....

.....

.....

.....

.....

.....

.....

.....

.....

.....

.....

6

INCIFO TSJCDMX

Número de entrevista 01 02 03 04 05 06 07 08 09 10 *Número de persona desaparecida* ___ISPCF/CDMX/____/20 -

Nombre de la persona desparecida _____

4.- CIRCUNSTANCIAS DE LA DESAPARICIÓN

INSTRUCCIONES/COMENTARIOS: *Es indispensable establecer un diálogo abierto con el entrevistado acerca de las circunstancias de desaparición de la persona que se busca, el/la entrevistado(a) debe sentirse cómodo(a) para recordar y compartir la información de la manera más efectiva posible. Si el testimonio proporcionado es una narración prolongada emplee hojas de papel y anexe las hojas que utilice a este cuestionario. Los subtítulos en esta sección pueden ser usados como guía por el entrevistador, otros detalles relevantes pueden ser ingresados en la lista de campos detallados.*

4.1.- ÚLTIMA VEZ QUE FUE VISTO POR EL ENTREVISTADO

Incluya: *Fecha–lugar–circunstancias–la persona desaparecida fue tomada en custodia por quién.*)

.....
.....
.....
.....
.....
.....
.....
.....
.....
.....

4.2.- VISTO POR ÚLTIMA VEZ POR PERSONAS DISTINTAS AL ENTREVISTADO

Incluya: *Testigo/fuente, nombre y detalles de contacto–cuándo fue visto(a)–dónde fue visto(a)–la persona desaparecida fue tomada en custodia por quién–cómo fue visto(a).* Proporcione una lista y la información sobre todas las veces que fue visto(a), por separado.

.....
.....
.....
.....
.....
.....
.....
.....
.....
.....
.....
.....
.....
.....
.....

Última vez que fue visto(a) ___/___/_____ O Exacto O Aproximado

Último lugar donde fue visto(a) .....

7

INCIFO TSJCDMX

Número de entrevista 01 02 03 04 05 06 07 08 09 10 *Número de persona desaparecida* ____ISPCF/CDMX/____/20 -

Nombre de la persona desparecida _____

4.3.- EVENTO DE LA DESAPARICIÓN

Desaparición asociada con otros eventos O Si O No O Incierto

Incluya: *Nombre del evento–tipo–fecha(s) [inicial y final]–dónde sucedió el evento–descripción.*

.....

.....

.....

.....

.....

.....

.....

.....

.....

.....

.....

Otros individuos asociados con el evento O Si O No O Incierto

Incluya: *nombre y datos/detalles de contacto–rol–información adicional*.....

.....

.....

.....

.....

.....

Eventos relacionados O Si O No O Incierto

Incluya: *Nombre del evento relacionado–tipo–fechas [inicial y final–lugar–descripción–individuos asociados con el evento relacionado –si el evento principal es una consecuencia de/parte de/anterior al evento relacionado*.....

.....

.....

.....

.....

.....

.....

Razón (¿Por qué el entrevistado cree que la desaparición de la persona desaparecida/no localizada está relacionada a este evento?) .....

.....

.....

.....

.....

.....

.....

.....

8

INCIFO TSJCDMX

Número de entrevista 01 02 03 04 05 06 07 08 09 10 *Número de persona desaparecida* **ISPCF/CDMX/ /20** -

Nombre de la persona desparecida

4.4.- OTRAS PERSONAS CON LA PERSONA DESAPARECIDA

Incluya: *Nombre y detalles de contacto–¿Por qué y cuándo estuvieron ellos con la persona desaparecida? [fechas de inicio y fin].* Proporcione una lista de individuos y circunstancias por separado.

4.5.- SE VIÓ O ESCUCHÓ QUE ESTUVIERA HERIDO(A)

Se vió o escuchó que estuviera herido(a) O Si O No O Incierto

O Se escuchó que estuvo herido(a) O Fue visto(a) herido(a) por el entrevistado O Fue visto(a) herido(a) por otro(a) O Notificación oficial de lesión

Incluya: *Fecha–Lugar–Circunstancias–Descripción de las heridas–Aparente causa del daño–Testigo/fuente, nombre y detalles de contacto.*

Lesiones tratadas/Hospitalizaciones O Si O No O Incierto

Instalación Hospitalaria O Civil O Militar O Incierto O Dado (a) de alta O Murió durante el tratamiento O Incierto

Incluya: *Fechas del tratamiento [inicial y final]–Descripción del tratamiento–por quién–testigo/nombre de la fuente y detalles del contacto.*

9

INCIFO TSJCDMX

Número de entrevista 01 02 03 04 05 06 07 08 09 10 *Número de persona desaparecida* ISPCF/CDMX/ /20 -

Nombre de la persona desparecida

4.6.- SE VIÓ O ESCUCHÓ QUE MURIÓ

Se vió o escuchó que murió O Si O No O Incierto

O Se escuchó que murió O Fue visto(a) muerto(a) por el entrevistado(a) O Fue visto muerto(a) por otro O Notificación oficial de muerte

Incluya: *Fecha–lugar/dónde–circunstancias–presunta causa de muerte–testigos/fuente de información y detalles de contacto.*

.....

.....

.....

.....

.....

.....

Disposición del cuerpo O Si O No O Incierto

O Disposición oficial hecha (por el hospital, militares, etc.) O Disposición privada hecha (por la familia, un colega, un soldado, etc.)

Incluya: *Fecha–lugar–descripción–testigo/fuente de información y detalles del contacto.*

.....

.....

.....

.....

.....

Otros cuerpos presentes O Si O No O Incierto

Incluya: *Nombres (si se conocen –sexo estimado–edad aproximada–civiles o militares–otros.*

.....

.....

.....

.....

.....

Cuerpo visto O Si O No O Incierto

O Cuerpo reconocido, pero su paradero es desconocido O Cuerpo reconocido pero inaccesible actualmente

Incluya: *Fecha–lugar–circunstancias.*

.....

.....

.....

.....

Cuerpo reconocido/identificado O Si O No O Incierto

O Por las autoridades O Por particulares O Identificación no rebatida O Identificación rebatida/

Indicar: *Método de reconocimiento/identificación–detalles del reconocimiento/identificación–fecha–por quién–ubicación actual de los restos–comentarios.*

.....

.....

.....

10

INCIFO TSJCDMX

Número de entrevista 01 02 03 04 05 06 07 08 09 10 *Número de persona desaparecida* **ISPCF/CDMX/ /20 -**

Nombre de la persona desparecida

Cuerpo recuperado O Si O No O Incierto

Incluya: *Por quién–entregado a quién–fecha–lugar donde fue entregado–circunstancias de la entrega–condiciones de los restos al ser recibidos–restos completos/incompletos–testigos/fuentes de información y detalles del contacto.*

.....

.....

.....

.....

Autopsia O Si O No O Incierto O Militar O Civil

Incluya: *Fecha–Por quién/qué institución–dónde.*

.....

.....

.....

.....

Certificado de defunción O Si O No O Incierto

O Certificado de defunción oficial O Certificado o testimonio no oficial de defunción

Incluya: *Fecha y lugar de expedición–expedido por quién–copia disponible/ubicación.*

.....

.....

Causa de muerte.....

.....

4.7.- NEGOCIACIONES/REPATRIACIÓN

Negociaciones ocurridas en relación al regreso de la persona desaparecida o de sus restos.
O Si O No O Incierto

Incluya: Con quién–*explicación–resultados.*

.....

.....

.....

.....

.....

.....

.....

.....

.....

.....

.....

.....

.....

.....

.....

.....

11

INCIFO TSJCDMX

Número de entrevista 01 02 03 04 05 06 07 08 09 10 *Número de persona desaparecida* ISPCF/CDMX/ /20 -

Nombre de la persona desparecida

4.8.- REGISTROS

Registros disponibles relacionados a las circunstancias de desaparición de la persona desaparecida.

O Si O No O Incierto

Registre todos los testimonios documentados en la Sección 10* ***Documentos/Fotos/Videos acerca de la Persona Desaparecida.*

4.9.- OBSERVACIONES

Cualquier información adicional no especificada arriba, en relación a la posible ubicación de la persona desaparecida y de su localización actual

12

INCIFO TSJCDMX

Número de entrevista 01 02 03 04 05 06 07 08 09 10 *Número de persona desaparecida* ISPCF/CDMX/ /20 -

Nombre de la persona desparecida _____

5.- DESCRIPCIÓN FÍSICA

5.1.- CARACTERÍSTICAS BÁSICAS

Estatura.....O cm. O pulgadas **Si es estimado, explicar por qué**.....

.....

Peso, al ser visto(a) por última vez. O Kg. O Lbs.

Si es estimado, explicar por qué.....

Complexión .....

Lateralidad O Diestro(a) O Siniestro(a) O Ambidiestro(a) O Incierto

Grupo sanguíneo O A O B O AB O O O Incierto RH O + O - O Incierto

CABELLO/VELLOSIDAD

Cabello al ser visto(a) por última vez (Incluya: *Cantidad–longitud–color–tipo–estilo–si fue teñido–si usaba cabello artificial proporcione la mejor descripción posible)* .....

.....

.....

.....

.....

.....

.....

.....

.....

Vello facial al ser visto por última vez: **Barba** O Si O No O Incierto **Bigote** O Si O No O Incierto

Incluya: *Estilo–color.*

.....

.....

.....

.....

.....

.....

Vello corporal O Si O No O Incierto **Descripción** .....

.....

.....

.....

.....

.....

.....

.....

.....

13

INCIFO TSJCDMX

Número de entrevista 01 02 03 04 05 06 07 08 09 10 *Número de persona desaparecida* ISPCF/CDMX/ /20 -

Nombre de la persona desparecida

5.2.- CARACTERÍSTICAS FÍSICAS ESPECÍFICAS

Cabeza.....

.....

.....

Ojos.....

.....

Orejas.....

.....

Mentón.....

.....

Nariz.....

.....

Otra parte del cuerpo.....

.....

.....

.....

.....

.....

.....

.....

.....

.....

.....

5.3.- MARCAS EN LA PIEL

Piel color/tono.....

Circuncidado O Si O No O Incierto

Cicatrices O Si O No O Incierto .....

.....

Tatuajes O Si O No O Incierto .....

.....

Lunares o marcas de nacimiento O Si O No O Incierto .....

.....

Aretes o perforaciones O Si O No O Incierto .....

.....

Otros O Si O No O Incierto .....

.....

.....

14

INCIFO TSJCDMX

Número de entrevista 01 02 03 04 05 06 07 08 09 10 *Número de persona desaparecida* ISPCF/CDMX/ /20 -

Nombre de la persona desparecida _____

6.- HÁBITOS

Incluya: *Qué–frecuencia.*

Fumador O Si O No O Incierto .....

.....

.....

Alcohol O Si O No O Incierto .....

.....

.....

Goma de mascar u otros masticables O Si O No O Incierto .....

.....

.....

Drogas O Si O No O Incierto .....

.....

.....

Otros O Si O No O Incierto .....

.....

.....

.....

.....

15

INCIFO TSJCDMX

Número de entrevista 01 02 03 04 05 06 07 08 09 10 *Número de persona desaparecida* ISPCF/CDMX/ /20 -

Nombre de la persona desparecida _____

7.- HISTORIA MÉDICA

7.1.- CONDICIONES MÉDICAS

Accidentes/Fracturas/Heridas O Si O No O Incierto

Incluya: *Partes del cuerpo(s) y lado–fechas de accidentes/fracturas–fechas de tratamientos [inicial y final–tratado por quién–descripción, consecuencias.*

.....

.....

.....

.....

.....

.....

.....

Operaciones quirúrgicas O Si O No O Incierto

Incluya: *Parte(s) del cuerpo y lado(s)–fechas–por quién–descripción, consecuencias.*

.....

.....

.....

.....

.....

.....

.....

Amputaciones O Si O No O Incierto

Incluya: *Parte(s) del cuerpo y lado(s)–fecha–por quién–descripción, consecuencias.*

.....

.....

.....

.....

.....

.....

.....

Defectos o deformidades (de nacimiento o adquiridas) O Si O No O Incierto

Incluya: *Parte(s) del cuerpo y lado(s)–fecha de tratamiento [inicial y final]–tratamiento por quién–descripción.*

.....

.....

.....

.....

.....

.....

.....

16

INCIFO TSJCDMX

Número de entrevista 01 02 03 04 05 06 07 08 09 10 *Número de persona desaparecida* **ISPCF/CDMX/ /20 -**

Nombre de la persona desparecida

Enfermedades/Padecimientos/Tratamientos/Otras condiciones médicas y dolores O Si O No O Incierto

Incluya: *Parte(s) del cuerpo y lado(s)–descripción, incluyendo severidad–tipo en caso de conocerse–fecha de contagio–fecha de cura–tratamiento: para o en qué, fechas [inicial y final]–consecuencias.*

.....

.....

.....

.....

.....

.....

.....

.....

.....

.....

.....

.....

Algún otro miembro de la familia sufre del mismo padecimiento o problema médico (mencionado arriba) Otras condiciones médicas específicas de la familia O Si O No O Incierto

Incluya: *Quién, nombre y relación con la persona desaparecida–detalles.*

.....

.....

.....

.....

.....

7.2.- OBSTETRICIA Y GINECOLOGÍA

Embarazada al momento de la desaparición O Si O No O Incierto

Estimación del período de gestación al momento de la desaparición _____ O Semanas O Meses

Información no verificada de que haya dado a luz O Si O No O Incierto **Detalles** .....

.....

.....

.....

En período de lactancia al momento de la desaparición O Si O No O Incierto

Implantes obstétricos o ginecológicos O Si O No O Incierto

Incluya: *Propósito–fecha de implantación–por quién –descripción–consecuencias*.....

.....

.....

Cirugías obstétricas o ginecológicas O Si O No O Incierto

Incluya: *fecha–por quién–razón–descripción–consecuencias* .....

.....

.....

Alumbramientos/Embarazos/Abortos O Si O No O Incierto

17

INCIFO TSJCDMX

Número de entrevista 01 02 03 04 05 06 07 08 09 10 *Número de persona desaparecida* ISPCF/CDMX/ /20 -

Nombre de la persona desparecida

Incluya: *Cuántos–fechas–dónde ocurrieron–con la asistencia de (si aplica)–alguna consecuencia–alguna información adicional.*

.....

.....

.....

.....

.....

.....

7.3.- IMPLANTES Y MATERIAL DE OSTEOSÍNTESIS

La persona desaparecida tiene implantes o material de osteosíntesis O Si O No O Incierto

Incluya: *Parte(s) del cuerpo y lado(s)–propósito(s)–fecha de la implantación–por quién–descripción, consecuencias.*

.....

.....

.....

.....

.....

.....

7.4.- ORTESIS Y PRÓTESIS

La persona desparecida tiene prótesis/ortesis. O Si O No O Incierto

Incluya: *Parte(s) del cuerpo y lado(s)–propósito(s)–fechas–por quién–datos de manufactura/prótesis–descripción.*

.....

.....

.....

.....

.....

.....

Hay alguna prótesis de repuesto disponible O Si O No O Incierto

¿Dónde?.....

.....

.....

7.5.- MEDICAMENTOS/OBJETOS RELACIONADOS A SU CONDICION MÉDICA

La persona desaparecida usa medicamentos, objetos médicos o equipo médico que la persona desaparecida cargase o usase al momento de su desaparición. O Si O No O Incierto

Incluya: *Tipos–propósito–marca de fábrica o características de manufactura–empaque–cantidad–descripción.*

.....

.....

.....

.....

.....

.....

18

INCIFO TSJCDMX

Número de entrevista 01 02 03 04 05 06 07 08 09 10 *Número de persona desaparecida* ISPCF/CDMX/ /20 -

Nombre de la persona desparecida _____

Otra medicación, utensilios médicos o equipo médico que la persona tome o utilice pero que probablemente no llevaba cuando fue vista por última vez. (Incluya: *Nombre o descripción–propósito).*

.....

.....

.....

7.6.- Lentes y accesorios para la vista

La persona desaparecida usaba O Anteojos O Lentes de contacto O Otros O Incierto O Ninguno

Incluya: *Graduación, IZQUIERDA y DERECHA–defectos de la vista–descripción–recetados/prescritos por quién.*

.....

.....

.....

¿Anteojos o lentes de contacto de repuesto disponibles? O Si O No O Incierto **¿Dónde?**.....

.....

.....

7.7.- AYUDAS AUDITIVAS

La persona desaparecida utilizaba alguna ayuda auditiva. O Si O No O Incierto

Incluya: *en qué oído–tipo–marca–descripción.*

.....

.....

.....

¿Repuesto disponible? O Si O No O incierto **¿Dónde?** .....

.....

.....

7.8.- HOSPITAL/DOCTOR/CURANDERO

Proporcione una lista de todos los contactos médicos que se tengan. (Incluya: *Tipos–nombres y detalles de contacto–información adicional.*)

.....

.....

.....

.....

.....

.....

.....

.....

7.9.- REGISTRO MÉDICO Y RAYOS X

Proporcione una lista de los registros médicos disponibles de la persona desparecida. (Incluya: *Dónde–contenido–Información adicional.*)

.....

.....

.....

19

INCIFO TSJCDMX

Número de entrevista 01 02 03 04 05 06 07 08 09 10 *Número de persona desaparecida* ISPCF/CDMX/ /20 -

Nombre de la persona desparecida

7.10.- OTRA INFORMACIÓN MÉDICA, OBSERVACIONES

Cualquier información médica no especificada arriba.

20

INCIFO TSJCDMX

Número de entrevista 01 02 03 04 05 06 07 08 09 10 *Número de persona desaparecida* ISPCF/CDMX/ /20 -

Nombre de la persona desparecida _____

8.- HISTORIA DENTAL

8.1.- DESARROLLO DENTAL

Estado de desarrollo O Permanente O Deciduales O Mixto O Incierto

Señale cuáles dientes permanentes y temporales estaban presentes en los registros dentales,* ***Anexo A.2.*

Presencia de terceros molares/muelas del juicio O Ninguno O Algunos O Todos

Comentarios.....

.....

Edéntulo O Si O No O Incierto **¿Por cuánto tiempo?** .....

8.2.- CARACTERÍSTICAS DENTALES

Indique números de diente, color (si aplica), y una descripción detallada, incluyendo ubicación del diente, si aplica. Describa el tratamiento e incluya fechas (inicio y final). Mencione si un dentista registró alguna característica dental en algún expediente dental, y registre el contacto dental y sus expedientes. Registre si la persona desaparecida sufría de alguna infección asociada, o dolor crónico severo. Registre si la característica está asociada con algún evento, o la razón por la cual la característica existía, si se conoce.

Diente extra O Si O No O Incierto .....

.....

.....

Raíces extra O Si O No O Incierto .....

.....

.....

Dientes removidos/extraídos O Si O No O Incierto .....

.....

.....

Diastema/espacio O Si O No O Incierto .....

.....

Dientes desalineados con rotación ó giro O Si O No O Incierto .....

.....

.....

Dientes apiñados/empalmados O Si O No O Incierto .....

.....

.....

Dientes rotos/incompletos O Si O No O Incierto .....

.....

.....

Desgaste dental O Si O No O Incierto .....

.....

21

INCIFO TSJCDMX

Número de entrevista 01 02 03 04 05 06 07 08 09 10 *Número de persona desaparecida* ___ISPCF/CDMX/____/20 -

Nombre de la persona desparecida .....

Bruxismo O Si O No O Incierto

Comentarios .....

Dientes o encías deteriorados O Si O No O Incierto .....

.....

.....

Coloración en dientes o encías/manchas u otros O Si O No O Incierto .....

.....

.....

Cálculos dentales O Si O No O Incierto .....

.....

.....

Anormalidades O Si O No O Incierto .....

.....

.....

Otras características dentales O Si O No O Incierto .....

.....

.....

Oclusión O Normal O Sobre mordida O Prognatismo O Mordida cruzada O Incierto

Comentarios .....

SI LA PERSONA DESAPARECIDA ES UN NIÑO:

Dientes deciduales dientes en erupción O Ninguno O Parcial O Completo

Si es parcial, describa.....

.....

Dientes deciduales caidos O Ninguno O Parcial O Completo

Si es parcial, describa.....

.....

Dientes permanentes erupcionados O Ninguno O Parcial O Completo

Si es parcial, describa.....

.....

8.3.- PROBLEMAS DENTALES

Incluya número de diente, color (si aplica), y una descripción detallada, incluyendo ubicación del diente, si aplica. Describa el tratamiento e incluya fechas (inicio y final). Mencione si un dentista registró alguna característica dental en algún expediente dental, y registre el contacto dental y sus expedientes. Registre si la persona desaparecida sufría de alguna infección asociada, o dolor crónico severo. Registre si la característica está asociada con algún evento, o la razón por la cual la característica existía, si se conoce.

Abscesos/Infecciones O Si O No O Incierto .....

.....

.....

Encias Inflamadas O Si O No O Incierto .....

.....

22

INCIFO TSJCDMX

Número de entrevista 01 02 03 04 05 06 07 08 09 10 *Número de persona desaparecida* **ISPCF/CDMX/ /20 -**

Nombre de la persona desparecida

Cara o mandibula inflamada O Si O No O Incierto .....

.....

.....

Encías sangrantes/enfermedad periodontal O Si O No O Incierto .....

.....

.....

Otros problemas/dolores O Si O No O Incierto .....

.....

.....

.....

.....

8.4.- TRAMIENTO DENTAL

Incluya número de diente color (si aplica), y una descripción detallada, incluyendo ubicación del diente, si aplica. Describa el tratamiento e incluya fechas (inicio y final). Mencione si un dentista registró alguna característica dental en algún expediente dental, y registre el contacto dental y sus expedientes. Registre si la persona desaparecida sufría de alguna infección asociada, o dolor crónico severo. Registre si la característica está asociada con algún evento, o la razón por la cual la característica existía, si se conoce.

Coronas O Si O No O Incierto .....

.....

.....

Amalgamas/obturaciones O Si O No O Incierto .....

.....

.....

Puentes O Si O No O Incierto .....

.....

.....

Endodoncias/tratamiento de raíces O Si O No O Incierto .....

.....

.....

Decorativos O Si O No O Incierto

Incluya: *Número de dientes–colores–tipos–tamaño–características de identificación–descripción.*

.....

.....

Otros trabajos dentales O Si O No O Incierto

Incluya: *fechas [inicial y final]–lugar y quién lo(s) realizó–descripción del tratamiento y propósito.*

.....

.....

.....

.....

.....

.....

23

PJCDMX PODER JUDICIAL CIUDAD DE MÉXICO

MANUAL DE PROCEDIMIENTOS

PROCEDIMIENTOS

INCIFO TSJCDMX

Número de entrevista 01 02 03 04 05 06 07 08 09 10 *Número de persona desaparecida* ISPCF/CDMX/ /20 -

Nombre de la persona desparecida

8.5.- APLICACIONES DENTALES

Implantes dentales/Prótesis dentales O Sí O No O Incierto

Incluya: *Área/tipo color, propósito, fecha de la aplicación o remoción (si aplica) aplicado por–inscripciones o marcas de identificación, asociado a dolor o infección, información adicional–descripción.*

.....

.....

.....

.....

.....

Hay un repuesto disponible O Sí O No O Incierto **Dónde** .....

.....

Ortodoncia O Sí O No O Incierto

Incluya: *Área/tipo color, propósito, fecha de la aplicación o remoción (si aplica) aplicado por–inscripciones o marcas de identificación, asociado a dolor o infección, información adicional–descripción* .....

.....

.....

8.6.- INFORMACIÓN ODONTOLÓGICA

Proporcione una lista de todos los contactos para información odontológica (Incluya: *tipo–nombres y detalles de contacto–información adicional.*)

.....

.....

.....

.....

.....

.....

.....

.....

.....

.....

.....

8.7.- REGISTRO DENTAL (Fichas/Moldes/Rayos X)

Proporcione una lista de los registros dentales de la persona desaparecida que pudieran estar disponibles (Incluya: *tipo–ubicación actual–contenido–información adicional.*)

.....

.....

.....

.....

.....

.....

.....

.....

24

INCIFO TSJCDMX

Número de entrevista 01 02 03 04 05 06 07 08 09 10 *Número de persona desaparecida* ISPCF/CDMX/ /20 -

Nombre de la persona desparecida

8.8.- OTRA INFORMACIÓN DENTAL, OBSERVACIONES

Cualquier información dental adicional no especificada arriba.

.....

.....

.....

.....

25

PJCDMX PODER JUDICIAL CIUDAD DE MÉXICO

MANUAL DE PROCEDIMIENTOS

PROCEDIMIENTOS

INCIFO TSJCDMX

Número de entrevista 01 02 03 04 05 06 07 08 09 10 *Número de persona desaparecida* ISPCF/CDMX/ 20 -

Nombre de la persona desparecida

9.- VESTIMENTA Y ARTÍCULOS PERSONALES

9.1.- VESTIMENTA

Uniforme militar u otro O Si O No O Mixto O Incierto

Asociación.....

ARTÍCULOS DE VESTIMENTA

Artículo básico	Color estándar	Descripción del color	Marca o uniforme	Material(es)	Características disntintivas, inscripciones/ insignias, reparaciones	Talla	Descripción

26

INCIFO TSJCDMX

Número de entrevista 01 02 03 04 05 06 07 08 09 10 *Número de persona desaparecida* ISPCF/CDMX/ /20 -

Nombre de la persona desparecida

9.2.- ARTÍCULOS PERSONALES Y DOCUMENTOS/FOTOS/VIDEOS PORTADOS POR LA PERSONA DESAPARECIDA

Artículo	Material	Descripción/Características	Número oficial del documento

27

INCIFO TSJCDMX

Número de entrevista 01 02 03 04 05 06 07 08 09 10 *Número de persona desaparecida* ISPCF/CDMX/ /20 -

Nombre de la persona desparecida

10.- DOCUMENTOS/FOTOS/VIDEOS DE LA PERSONA DESAPARECIDA

Documentos disponibles acerca de la persona desaparecida que no portaba al momento de la desaparición.

Artículo	Descripción	Fuente	Número oficial del documento	Fecha del documento original	Ubicación actual	Copia/ fotografía tomada durante la entrevista (Si/No)+copia/ número de foto	Comentarios

28

INCIFO TSJCDMX

Número de entrevista 01 02 03 04 05 06 07 08 09 10 *Número de persona desaparecida* ISPCF/CDMX/ /20 -

Nombre de la persona desparecida

11.- MUESTRAS TOMADAS Y/O RETENIDAS

Las muestras incluyen huellas dactilares, cabello, saliva, sangre o cualquier otra muestra biológica que pudiera auxiliar en la identificación. Enumere cualquier muestra que haya sido recolectada durante la entrevista, **así como las muestras recolectadas previamente por la misma u otra organización**.

Si las muestras serán recolectadas, siga los protocolos y procedimientos estandarizados establecidos para ello, que están separados de la entrevista oral antemortem y deben seguir las mejores prácticas propias de la cadena de custodia. Los procedimientos para la recolección de muestras deberán incluir materiales y formatos adicionales, incorporando también un formato de autorización/consentimiento.

Número/ código de muestra	Clase	Propósito(s)	Fuente(s)	Fecha(s) de toma	Recolector (Nombre de la persona/ Agencia o Institución)	Ubicación actual	Comen tarios

29

PJCDMX PODER JUDICIAL CIUDAD DE MÉXICO

MANUAL DE PROCEDIMIENTOS

PROCEDIMIENTOS

INCIFO TSJCDMX

Número de entrevista 01 02 03 04 05 06 07 08 09 10 *Número de persona desaparecida* ISPCF/CDMX/ 20 -

Nombre de la persona desparecida

12.- EXPECTATIVAS DEL ENTREVISTADO/DE LA FAMILIA

¿Cuál es su expectativa?/¿Qué espera de su caso?

.....

.....

.....

.....

.....

.....

.....

.....

.....

.....

.....

Conocer el paradero y/o la suerte que corrió(eron) la(s) persona(s) desaparecida(s)–recuperar sus restos–tener un funeral digno–certificado de muerte–reparación/compensación/indemnización–reconocimiento de las autoridades y/o de la sociedad–justicia–otros.

¿Tiene algún comentario adicional?

.....

.....

.....

.....

.....

.....

.....

.....

.....

.....

.....

.....

.....

El proceso de la entrevista está completo.
El entrevistado principal debe proporcionar su firma de autorización en este momento.

30

INCIFO TSJCDMX *Número de la entrevista* 01 02 03 04 05 06 07 08 09 10 *Número de persona desparecida* ____ **ISPCF/CDMX/ ____ /20 -**

AUTORIZACIÓN

Concedo mi autorización para transmitir toda la información contenida dentro de este cuestionario relacionado a la desaparición de mi familiar.

_____
[*Nombre completo de la persona desaparecida*]

A las autoridades relevantes que se han encargado de esclarecer el paradero de la(s) persona(s) desparecida(s)

_____ _____
[*Nombre*] [*Firma*]

Lugar y fecha _____

Firma del representante legal, si el entrevistado no tiene capacidad legal (Ej.: menor de edad, adulto a cargo de alguien por circunstancias especiales):

_____ _____
[*Nombre*] [*Firma*]

Lugar y fecha _____

31

INCIFO TSJCDMX

ISPCF/CDMX/ 20 -

01 02 03 04 05 06 07 08 09 10

ANEXO A.– Fichas para cuerpo y dientes

A.1.- Cuerpo masculino–vista anterior y posterior

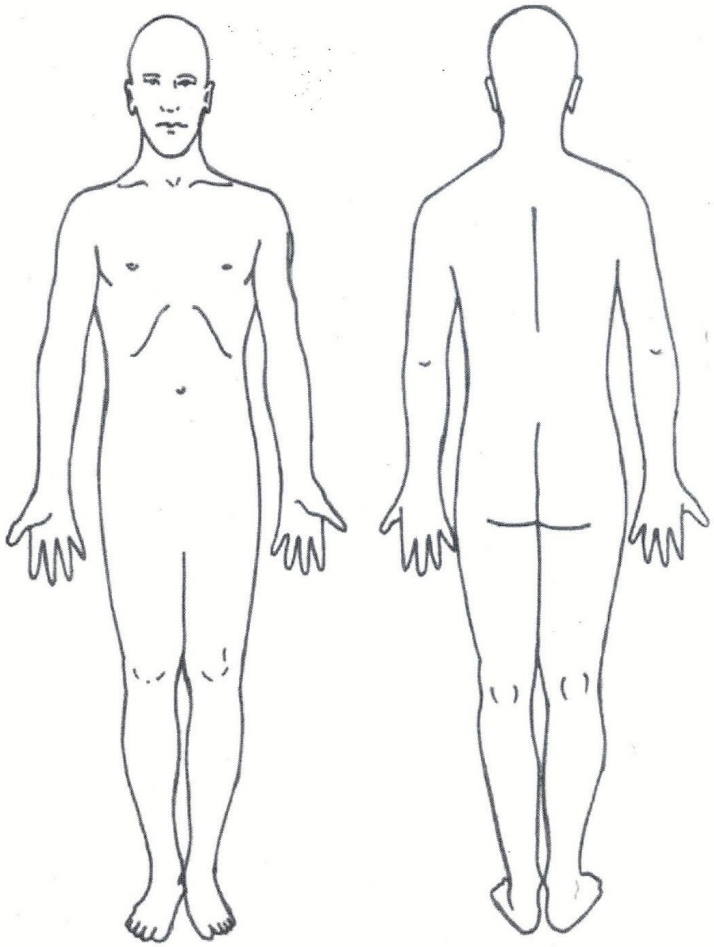

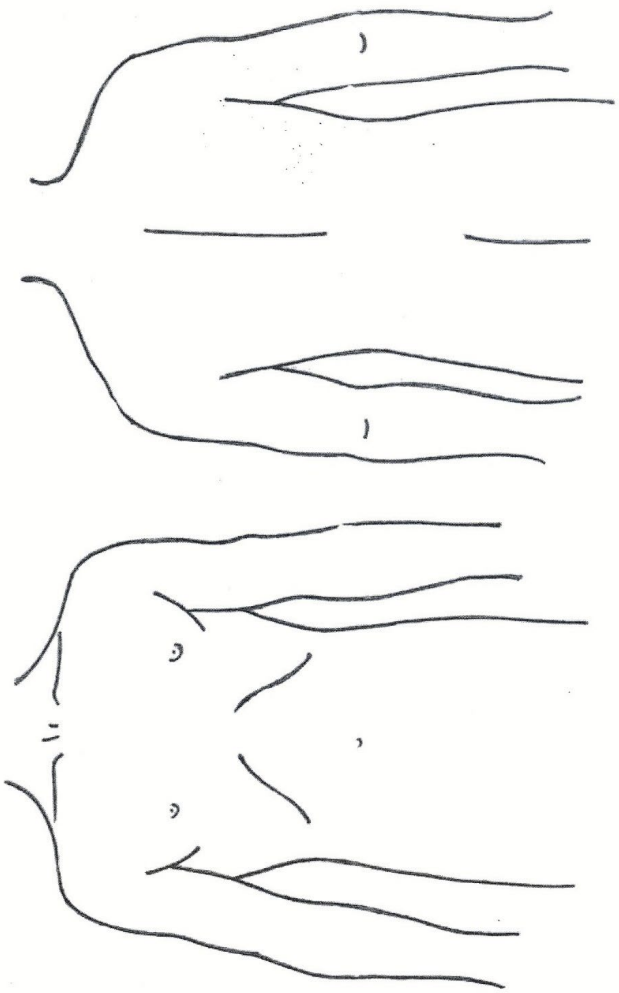

INCIFO TSJCDMX

ISPCF/CDMX/ 20 -

01 02 03 04 05 06 07 08 09 10

A.2.- Cuerpo femenino- vista anterior y posterior

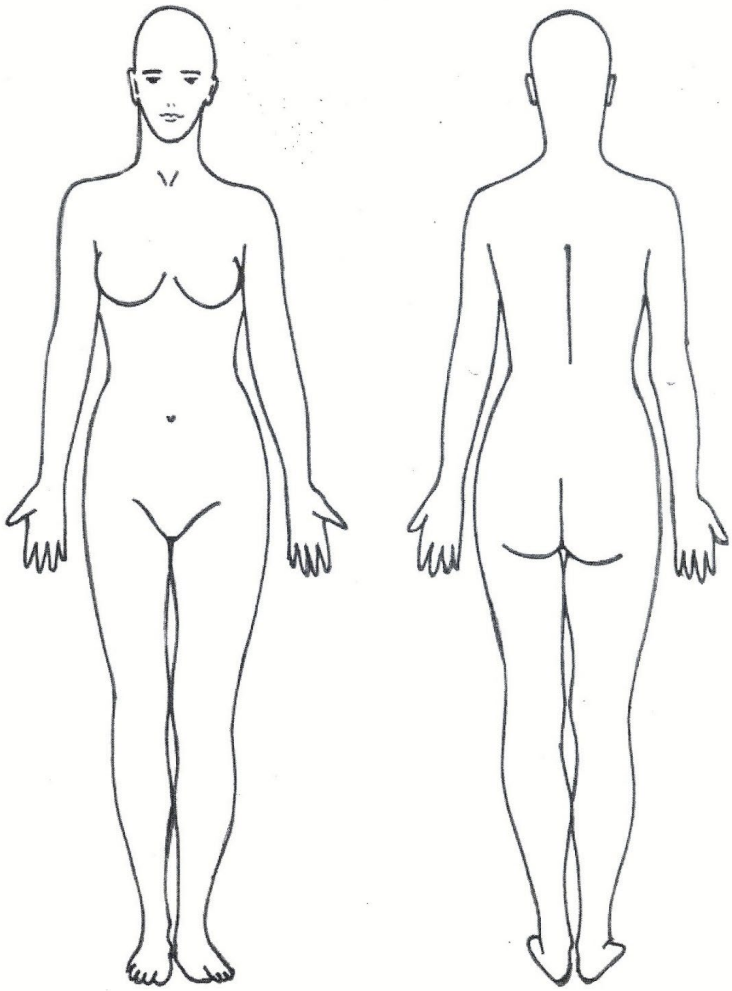

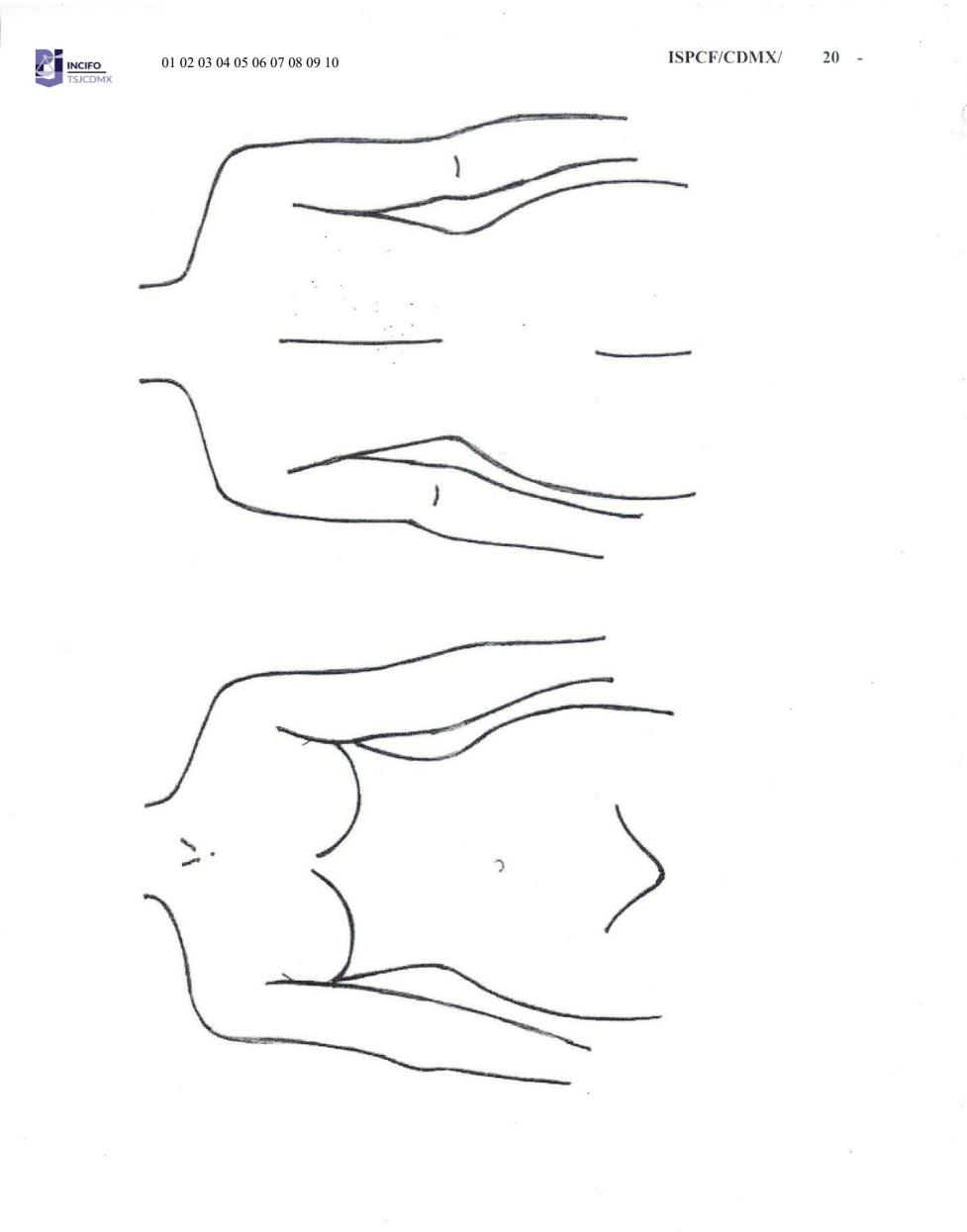
INCIFO TSJCDMX
01 02 03 04 05 06 07 08 09 10
ISPCF/CDMX/ 20 -

INCIFO TSJCDMX

ISPCF/CDMX/ 20 -

01 02 03 04 05 06 07 08 09 10

A.3.- Cuerpo masculino- vista lateral

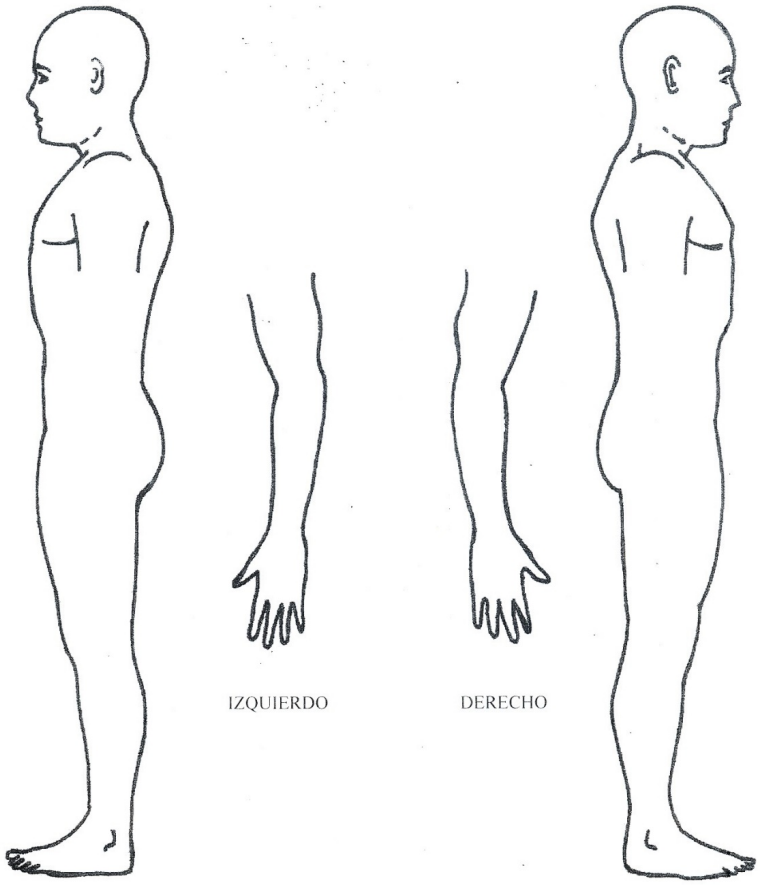

INCIFO TSJCDMX

ISPCF/CDMX/ 20 -

01 02 03 04 05 06 07 08 09 10

A.4.- Cuerpo femenino- vista lateral

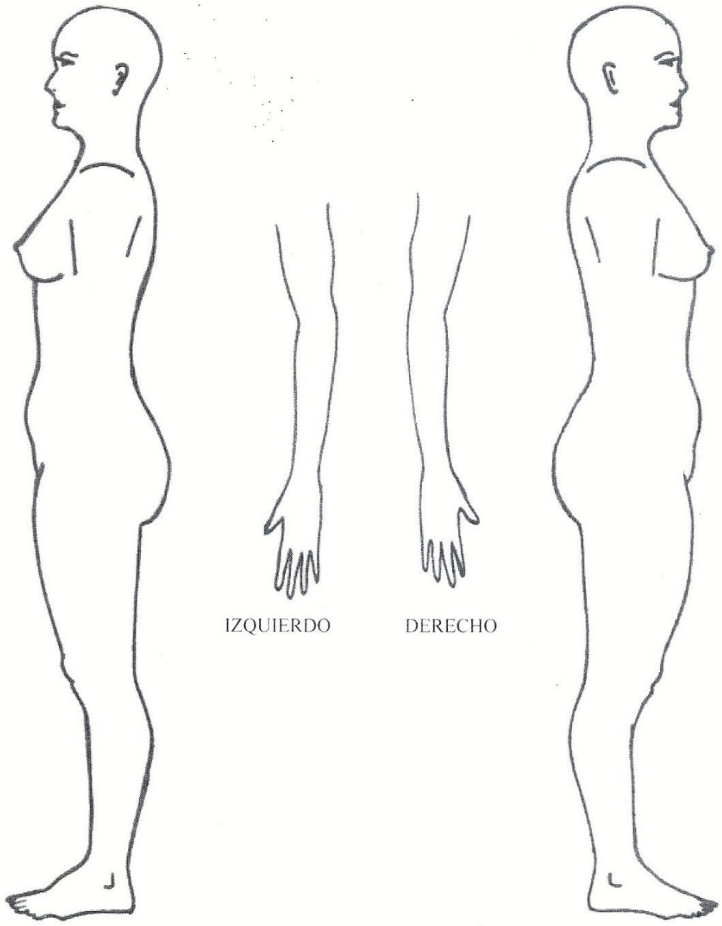

INCIFO TSJCDMX

01 02 03 04 05 06 07 08 09 10

ISPCF/CDMX/ 20 -

A.5.- Ficha para cuerpo- niño pequeño- vistas anterior- posterior y laterales

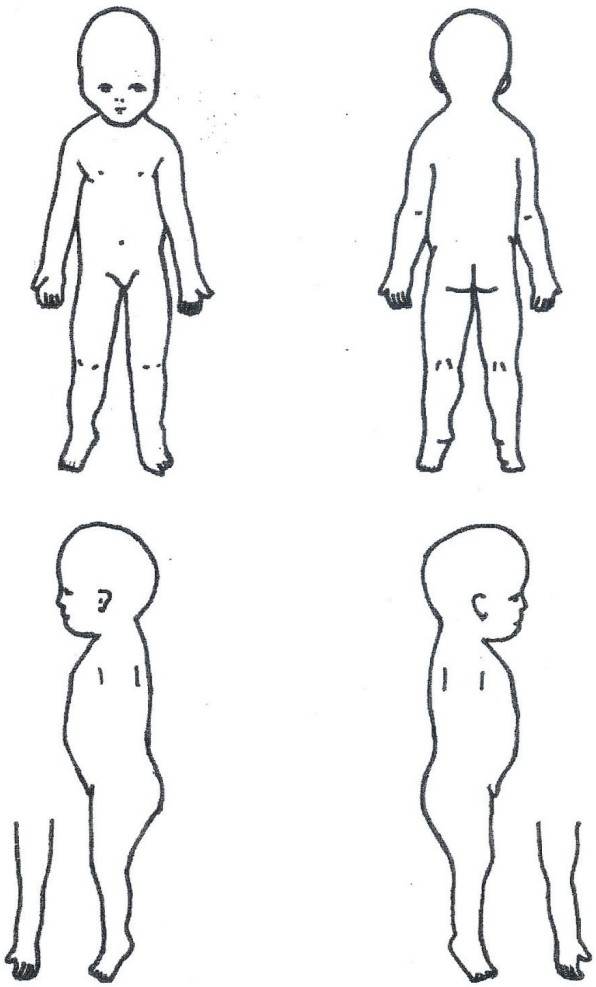

INCIFO TSJCDMX 01 02 03 04 05 06 07 08 09 10 ISPCF/CDMX/ 20 -

A.6.- Mano izquierda y derecha

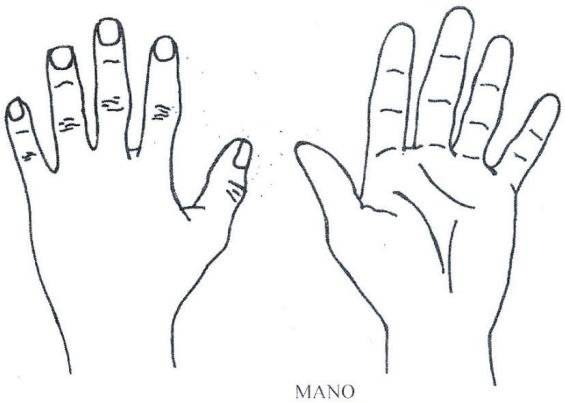

MANO
IZQUIERDA

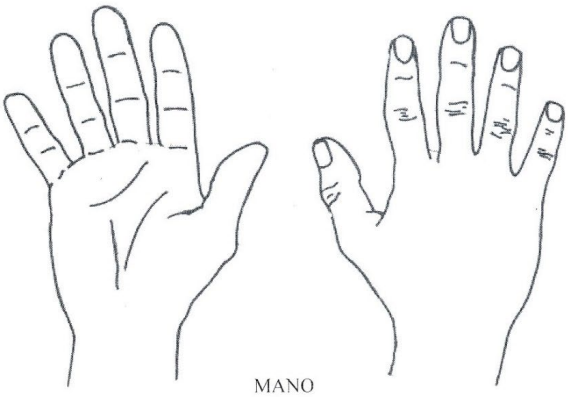

MANO
DERECHA

INCIFO TSJCDMX

ISPCF/CDMX/ 20 -

01 02 03 04 05 06 07 08 09 10

A.7.- Superficies plantares izquierda y derecha

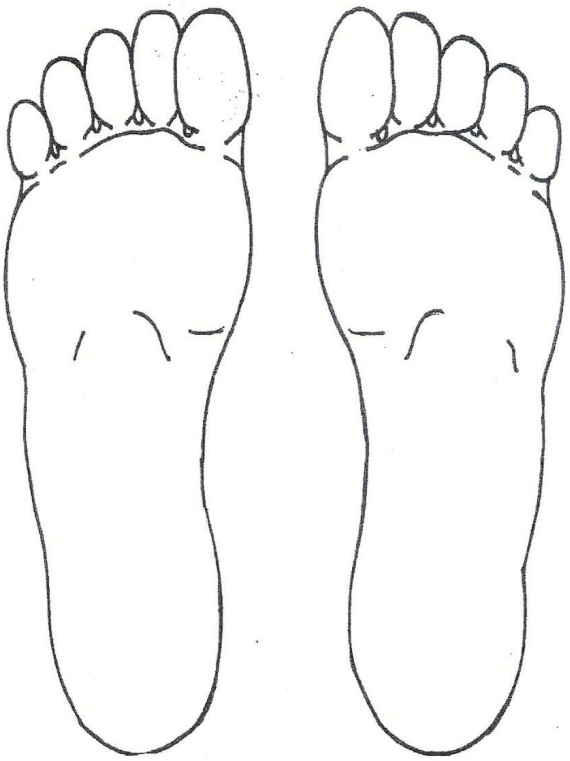

INCIFO TSJCDMX 01 02 03 04 05 06 07 08 09 10 ISPCF/CDMX/ 20 -

A.8.- Cabeza- Anatomía de la superficie y del esqueleto, vistas anterior y posterior

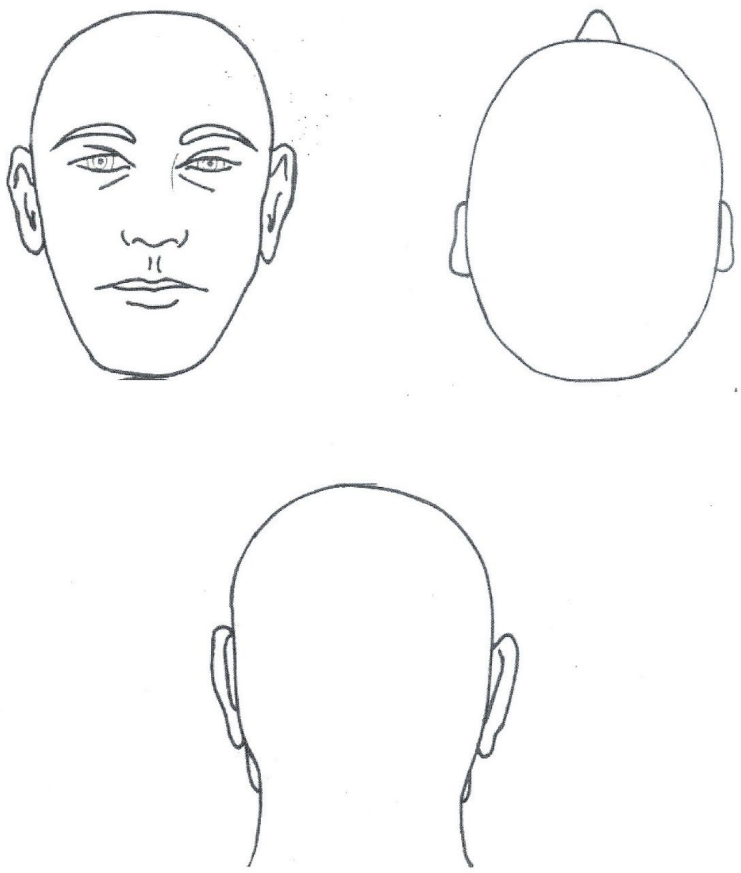

INCIFO TSJCDMX 01 02 03 04 05 06 07 08 09 10 ISPCF/CDMX/ 20 -

A.9.- Cabeza – anatomía de la superficie y del esqueleto, vista superior e inferior del cuello

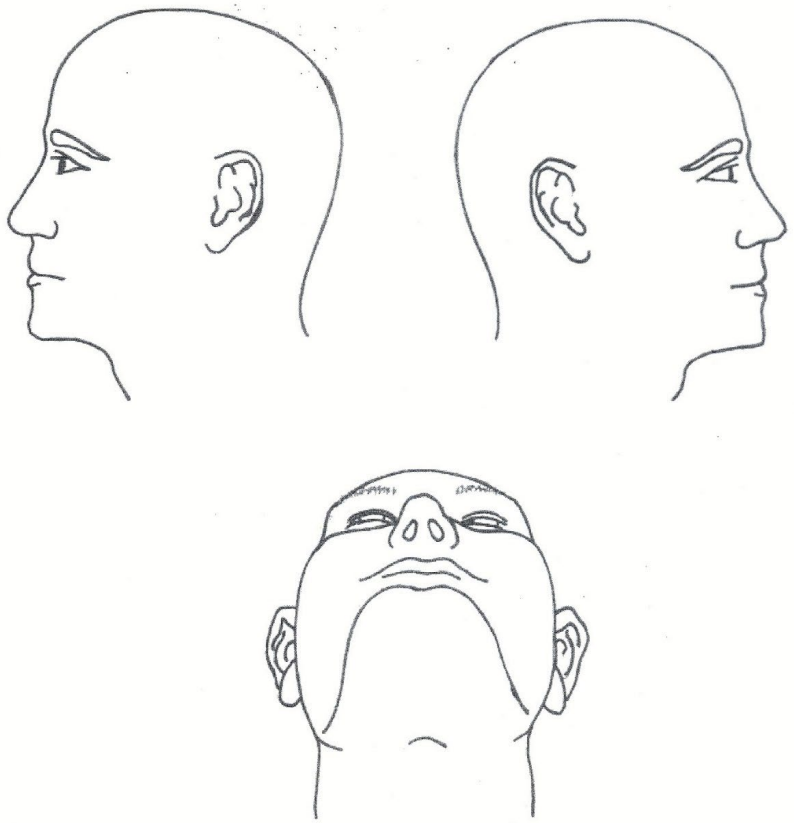

INCIFO TSJCDMX 01 02 03 04 05 06 07 08 09 10 ISPCF/CDMX/ 20 -

A.10.- Ficha dental para dentadura permanente

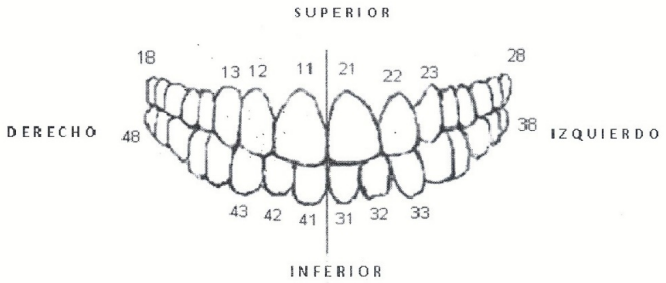

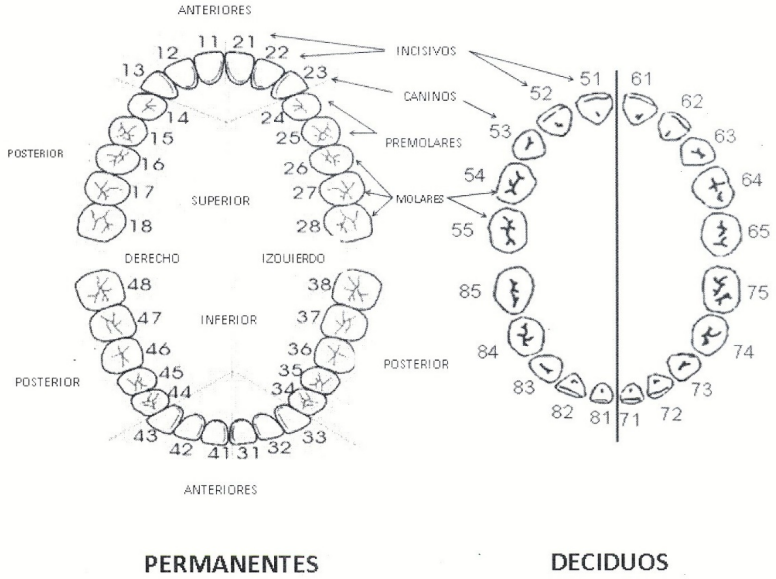

PJCDMX PODER JUDICIAL CIUDAD DE MÉXICO

MANUAL DE PROCEDIMIENTOS

PROCEDIMIENTOS

INCIFO TSJCDMX

ISPCF/CDMX/ 20 -

01 02 03 04 05 06 07 08 09 10

A.11.- Ficha dental para dentadura decidual

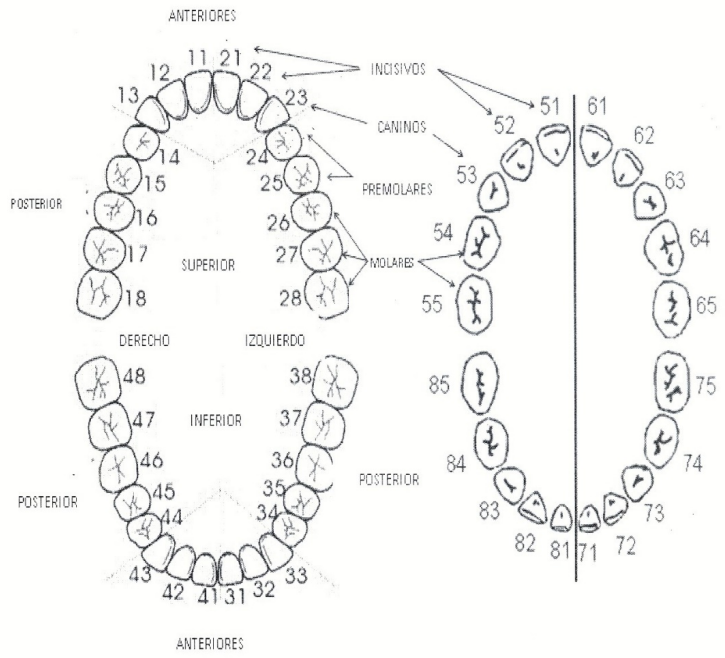

PERMANENTES DECIDUOS

INCIFO TSJCDMX

ANEXO B.– Comentarios del entrevistador

ISPCF/CDMX/ 20 -

01 02 03 04 05 06 07 08 09 10

Esta página deberá de ser completada después de que el entrevistador haya despedido al entrevistado. ***NO COMPLETE ESTA PÁGINA ENFRENTE DEL ENTREVISTADO****. El entrevistador debe comentar sobre la confiabilidad de los datos recolectados en este cuestionario. Si el entrevistador teme que los datos no sean confiables (Ej.: Por el estado psicológico o de salud del entrevistado, porque el entrevistado parecía conjeturar todos los datos, etc.), el entrevistador debe tomar nota de esto y* ***EXPLICAR LAS RAZONES DE SU OPINIÓN*** .....

1

* Registre el(los) número(s) de entrevista para todas las entrevistas hechas al entrevistado principal. Consulte también las instrucciones para mayores detalles. (Utilice un sistema de numeración apropiado al contexto).

[1] Sea lo más específico posible, asegúrese de incluir los datos sobre **aldea, ciudad, distrito** y **país** para **toda** información relativa a lugar/ubicación/domicilio. También registre información detallada como es el "domicilio del entrevistado principal".

[2] Todos los datos relativos a fechas deben ser ingresadas empleando el siguiente formato: **día/mes/año**.

[3] En lo que respecta a todos los nombres incluidos en este formato, registre el **nombre completo** del individuo de relevancia, capturando el(los) apellido(s) primero, seguido(s) del(los) nombre(s).

[4] Enumerar todas las personas desaparecidas de las cuales el entrevistado principal está proveyendo datos antemortem.

[5] Especifique la relación exacta de las **persona(s) desaparecida(s)** con el entrevistado principal (utilice una lista predefinida de categorías de relaciones apropiada al contexto (recomendado).

[6] Incluya el(los) número(s) de la persona desaparecida (use un sistema de numeración apropiado al contexto).

[7] Un miembro de la familia deberá ser designado como el entrevistado principal o el punto principal de referencia para **esta entrevista**. Dicha persona deberá firmar la autorización.

[8] Todas las entradas (campos) de **detalles o datos de contacto** deberán incluir, cuando sea posible, dirección exacta (incluyendo municipio, ciudad, calle y número), números de teléfono (fijo, móvil o celular, trabajo), y direcciones de correo electrónico. Cuando capture números telefónicos, asegúrese de incluir los **códigos de larga distancia de país y ciudad para cada entrada o campo**.

[9] Proporcionar cualquier información que pudiera ser de ayuda para localizar a la persona si debiera ser contactada de nuevo (por ejemplo, vive con su hermano; no está en casa entre las 08:00 y 17:00; se mudará mañana y su nueva dirección será…; no tiene teléfono pero se le puede localizar en la casa de su vecino, cuyo teléfono es…; etc.).

[10] Ej.: La persona ha dicho, "No me contacte hasta que tenga en su poder el cuerpo completo", "No llame a mi madre, ya que la causará un paro cardiaco", etc.

[11] El Contacto Primario es el punto principal de referencia que deberá de ser contactado para cualquier información que surja acerca de la(s) persona(s) desaparecida(s). ¿Es el Entrevistado Principal el contacto primario?

[12] (Reemplace con el nombre de la madre, o cualquier otro nombre relevante, que sea apropiado al contexto).

[13] Especifique la(s) relación(es) exacta(s) del **contacto primario** con la(s) persona(s) desaparecida(s): (use una lista predefinida de categorías de relaciones apropiada para el contexto (recomendado), e indique a cuál(es) persona(s) desaparecida(s) aplica dicha relación.

[14] Proporcionar cualquier información que pudiera ser de utilidad para localizar a la persona si debiera ser contactada de nuevo (por ejemplo, vive con su hermano; no está en casa entre las 08:00 y 17:00; se mudará mañana y su nueva dirección será…; no tiene teléfono pero se le puede localizar en la casa de su vecino, cuyo teléfono es…; etc.).

[15] Ej.: La persona ha dicho, "No me contacte hasta que tenga en su poder el cuerpo completo", "No llame a mi madre, ya que la causará un paro cardiaco", etc.

[16] Nombre completo de la(s) persona(s) desaparecida(s) acerca de la(s) cual(es) trató(aron) la(s) entrevista(s).

[17] Incluya a la organización de referencia, solicitudes de búsqueda, registro como desaparecido, organizaciones humanitarias, ONGs, instituciones legales, periodistas, grupos de apoyo psicológico, etc.

[18] Esto se refiere a la persona que **proporcionó** la información acerca de la(s) persona(s) desaparecida(s), no sobre la persona que recolectó la información. Especifique el nombre completo y la(s) relación(es) exacta(s) con la(s) persona(s) desaparecida(s): (use una lista predefinida de categorías de relaciones apropiadas al contexto (recomendado), e indique a cuál(es) persona(s) desaparecida(s) aplica dicha relación.

15

[19] Especifique el tipo de información proporcionada (Ej.: Detalles personales, circunstancias de la desaparición, etc.).

[20] Cualquier número de referencia o código asignado por la agencia entrevistadora.

[21] Establezca a una persona de contacto de la organización que previamente recolectó los datos acerca de la(s) persona(s) desaparecida(s). Dicha persona de contacto puede ser o no ser el individuo que recolectó los datos.

[22] Esto se refiere a otros miembros de la familia o a otros contactos (Ej.: Amigo, vecino, colega, abogado u otro defensor, empleador, etc.) quien potencialmente podría ser capaz de suministrar información acerca de la persona desaparecida.

[23] Especifique la relación exacta del otro contacto con la persona desaparecida (por ejemplo, "el contacto fue el de la persona desaparecida"): (usar una lista predefinida de categorías relacionadas de acuerdo con el contexto [recomendado]).

[24] Asegúrese de expresar claramente si las muestras para obtención de ADN fueron recolectadas durante el proceso de entrevista.

[25] Incierto=El *Entrevistado* desconoce la información.

[26] Especifique la(s) relación(es) exacta(s) de la persona desaparecida con **las personas que facilitaron muestras de ADN: MADRE, PADRE, HERMANA, HERMANO, HIJO, HIJA, ABUELO, ABUELA, ESPOSO, ESPOSA, TÍO, TÍA, PRIMO**, e indique a cuál(es) persona(s) desaparecida(s) aplica dicha relación. En caso de haber respondido otra, provea una respuesta específica.

[27] Nombre y afiliación institucional.

[28] Cualquier número de referencia o código otorgado al momento de que la muestra fue tomada.

[29] El árbol genealógico a menudo es de utilidad para entender las relaciones entre individuos y auxilia como verificador para las preguntas del formato en las cuales es necesario registrar el tipo de relación con la persona desaparecida.

[30] Ej.: Nombre de soltera.

[31] Cualquier otro nombre oficial por el cual se conocía a la persona desaparecida, Ej.: Nombre de soltera, nombre incluido en el pasaporte.

[32] Cualquier otro nombre, oficial o no oficial, por el cual podría haberse conocido a la persona desaparecida (Ej.: En documentos, para los amigos, para los colegas, para compañeros de servicio, etc.).

[33] Incluya información para todas las categorías aplicables (utilice una lista predefinida de categorías apropiadas al contexto (recomendado)-separe o divida en subcategorías conforme vaya siendo necesario).

[34] Utilice el número de identificación que cuente con el reconocimiento más amplio en la región (Ej.: Número de registro nacional, pasaporte, número de seguro social, etc. Emplee formas de identificación apropiadas al contexto (recomendado). Asegúrese de incluir este punto también en la **Sección 11** (Documentos portados por o acerca de la persona desaparecida).

[35] Registre la edad de la persona desaparecida al momento de ser vista por última vez viva por cualquier persona. Ésta puede o no ser dada por el entrevistado principal. Si se conoce la edad exacta, inclúyala. En caso de no conocer la edad exacta, provea estimados de edad **mínimos** y **máximos** para la persona desaparecida (Ej.: Un rango, entre 30-33).

[36] Si la edad exacta no se conoce, explique por qué el entrevistado cree que éste es el rango de edad de la persona desaparecida.

[37] **El entrevistador** debe cotejar la fecha de nacimiento con la edad reportada al momento de ser visto por Última Vez para asegurarse de que correspondan. Si hay alguna discrepancia, cerciórese de aclarar el punto, cuestionando al entrevistado antes de continuar con el resto del formulario.

[38] Si la fecha de nacimiento es estimada: Ej.: La persona desaparecida nació después del inicio de la Segunda Guerra Mundial, pero antes de su final; Ej.: La persona desaparecida nació durante la temporada de cosecha (*provea las fechas de la temporada de cosecha)*.

[39] Incluya l**a aldea, ciudad, distrito** y **país**, así como el nombre del hospital, clínica, sala de partos, residencia, etc.

[40] Esto es al momento de la desaparición.

[41] Esto incluye el casarse otra vez.

[42] Si la persona desaparecida estuvo casada más de una vez, incluya la fecha más reciente de matrimonio.

[43] Si la persona desaparecida estuvo al cuidado de un bebé al momento de la desaparición y la criatura también desapareció, diligencie un formato antemortem separado para el niño.

[44] Dar el nombre completo y la relación con la(s) persona(s) desaparecida(s) de otros individuos con los que la persona desaparecida vivió en esta dirección.

[45] Si la dirección anterior/permanente es la misma que la última dirección, registre "igual que la última dirección".

[46] La ocupación usual o principal de la persona desaparecida es en la cual la persona desaparecida por lo general trabajaba, sin importar si el(la) estuviera laborando en este empleo al momento de la desaparición o no. Ej.: La persona desaparecida por lo general se empleaba como pintor(a), aunque el(la) no estaba ocupándose como pintor(a) cuando el(la) desapareció. Si la persona desaparecida era un militar profesional de servicio, indíquelo.

[47] El último trabajo de la persona desaparecida es el empleo en el cual la persona desaparecida trabajaba previo a su desaparición, aunque éste haya sido su ocupación usual o no. Ej.: La persona desaparecida estuvo laborando por última vez como taxista, aunque su trabajo usual era otro. Enumere la última ocupación de la persona desaparecida previa al inicio del conflicto/desastre.
No incluya en la lista soldado/militar a menos que la persona desaparecida haya sido un militar profesional de servicio, aunque él/ella se haya enrolado en la milicia para participar en el conflicto (en caso de que aplique). Este apartado es útil para situaciones de conflicto armado.

[48] La fecha final puede coincidir con la fecha de desaparición.

[49] Enumere todos los lugares de trabajo relevantes y significativos que pudieran proveer o indicar la ubicación de información adicional acerca de la persona desaparecida (Ej.: Información médica, tipo de actividades en las cuales la persona desaparecida estuvo involucrada, etc.). Incluya servicio policiaco o militar previo (esto es, la persona desaparecida comenzó y terminó su servicio militar o policiaco antes del conflicto/desastre).

[50] Ej.: Grupos religiosos, agrupaciones políticas, clubes deportivos, etc.

[51] Ej.: Jugador de tenis, leñador, escultor, etc.

[52] Esto es, al momento de la desaparición, si la persona desaparecida no pertenecía a alguna organización militar o policiaca, escriba N/A.

[53] "¿Ubicado(a) dónde?" puede auxiliar a identificar la última ubicación conocida de la persona desaparecida. Especialmente, si el entrevistado no recuerda la unidad y/o grado.

[54] Incluya toda la información relativa a las escuelas/colegios a las que asistió la persona desaparecida, abarcando escuela primaria y secundaria. (Esto es cualquier plantel educativo que pudiera tener información, como expedientes médicos de la persona desaparecida).

[55] Provea información acerca de la última vez en que la persona desaparecida fue vista **por el entrevistado**.

[56] Especifique si se trata de militar, policía, civil, etc. De ser posible, provea nombre completo y cualquier otra información para la identificación.

[57] Si **otros individuos** vieron a la persona desaparecida después de la última vez que él/ella fue visto(a) por el entrevistado, brinde la mayor cantidad de información posible acerca de la última vez en que la persona desaparecida fue vista por estas personas. Esta sección puede incluir fuentes/testigos múltiples (Por ejemplo: Guardias, compañeros de prisión, otros visitantes). También puede contener dos categorías de personas: los testigos que vieron a la persona desaparecida por última vez y la persona en cuya custodia estaba la persona desaparecida. Asegúrese de explicar de forma exacta quién se cree que pudo haber estado con o visto a la persona desaparecida.

[58] Con base en la información provista en las Secciones 4.1. y 4.2., incluya la última fecha que el entrevistado conoce y en la cual, la persona desaparecida fue vista por cualquier individuo, incluyéndose a sí mismo(a) en caso de que aplique. Después marque si esta fecha es **exacta** (es decir, el entrevistado toma como un hecho que la persona desaparecida fue vista por última vez en una fecha específica), o **aproximada** (esto es, que la fecha provista sea una aproximación, ya sea porque el entrevistado ha dado una fecha, pero el(la) no está seguro(a) de la exactitud de la misma, o debido a que el entrevistado ha mencionado un rango de fechas en el cual la persona desaparecida fue vista por última vez).

[59] De acuerdo con la información brindada en las Secciones 4.1. y 4.2, incluyéndose a sí mismo(a) en caso de que aplique. Sea tan específico como sea posible, incluyendo datos acerca de la **aldea, ciudad, distrito** y **país**, así como información detallada como "la unidad de confinamiento de la Prisión".

[60] En esta sección se permite registrar si se creé que la desaparición de la persona desaparecida esté asociada con un evento específico relacionado con el conflicto/desastre. La desaparición de la persona desaparecida no tiene por qué estar asociada con un evento en particular. En caso negativo, simplemente marque NO y pase a la siguiente sección.

[61] Por ejemplo, el hecho es identificado por un nombre específico por las autoridades y/o la población local.

[62] Por ejemplo, batalla militar específica, bombardeo/fuego de artillería, sitio de ejecuciones, masacre en una aldea, etc.

[63] Por ejemplo, otras víctimas (especifique si vivas o muertas), perpetradores, otros actores, etc.

[64] "Otras personas acompañando a la persona desaparecida" puede incluir a otras personas desaparecidas, pero también personas que no desaparecieron. Por lo general, esto se refiere a individuos que acompañaban a la persona desaparecida al momento de la desaparición, pero si la desaparición está asociada a un evento, otras personas acompañando a la persona desaparecida pudieron haber estado involucradas en el evento y visto a la persona desaparecida poco tiempo antes de su desaparición, pero no necesariamente en el momento exacto de la desaparición.

[65] Si existen múltiples casos de heridas/tratamientos/hospitalizaciones, o los testimonios de varias fuentes difieren, enliste cada uno por separado. La información incluida en ***esta sección*** se refiere solamente a las circunstancias de la desaparición de la persona desaparecida.

[66] Se escuchó o vio que la persona desaparecida estaba herida. Si el entrevistado no está seguro acerca de si la persona fue herida, pero tiene razón suficiente para creer que sí (Por ejemplo: Él/ella escuchó acerca de o vio sangre en las ropas de la persona desaparecida, pero no sabe con seguridad que dicha sangre haya sido producto de heridas propinadas a la persona desaparecida), anote **Incierto** y explique qué es lo que el entrevistado conoce como un hecho verdadero.

[67] Indique la(s) parte(s) del cuerpo afectada(s) y márquela(s) en los diagramas corporales, **Anexo A.1**.

[68] Por ejemplo, bala, granada, mina antipersonal, artillería pesada, golpes, accidente de tráfico, etc.

[69] Las heridas sufridas por la persona desaparecida recibieron tratamiento.

[70] La persona desaparecida fue hospitalizada a consecuencia de estas heridas.

[71] En caso de que los testimonios de varias fuentes sean variables, enliste cada uno por separado.

[72] Se escuchó o vio que la persona desaparecida estaba muerta.

[73] Incluya información acerca de vendas, ataduras/amarres/restricciones/contenciones, instrumentos de tortura, etc.

[74] Por ejemplo, bala, granada, mina antipersonal, artillería pesada, golpes, accidente de tráfico, etc.

[75] El cuerpo de la persona desaparecida fue enterrado o fue dispuesto de cualquier forma, por ejemplo, el cuerpo fue arrojado a un río/canal, incinerado, etc. En caso de haber sido sepultado, describa el enterramiento (por ejemplo, tipo de tumba o sepultura, tamaño, profundidad, cuántos cuerpos, ataúdes/bolsas para cadáveres/mortajas, artefactos/ofrendas presentes, lápidas, etc.).

[76] Describa exhaustivamente cualquier otra información que pudiera indicar la(s) identidad(es) de los otros cuerpos, incluyendo su afiliación o filiación con la persona desaparecida a la que se refiere el presente cuestionario.

[77] El entrevistado vio el cuerpo de la persona desaparecida.

[78] El cuerpo de la persona desaparecida fue reconocido/identificado por cualquiera (sin importar que el entrevistado esté de acuerdo con la identificación o no).

[79] Por ejemplo, reconocimiento visual del cuerpo, de la vestimenta y/o artículos personales, evidencia circunstancial, análisis científicos, otros. Si anota otros, provea detalles.

[80] Por ejemplo, basándose en un parche zurcido por la madre en el codo de una camisa; fundamentándose en una lesión o deformidad del cuerpo que se sabe era padecida por la persona desaparecida; apoyándose en un reloj encontrado que le fue entregado por su abuelo; fundándose en unos aretes hallados, que ella compró para la boda de su hermano, etc.

[81] Nombre y afiliación institucional.

[82] Por ejemplo, en el instituto forense, enterrado bajo el nombre (*Nombre completo*) en el cementerio XX, sepultado en el terreno familiar que se encuentra detrás de la casa; inhumado en una tumba sin nombre en el panteón público, etc.

[83] Nombre y afiliación institucional.

[84] Puede incluir al entrevistado u a otra persona o institución.

[85] Por ejemplo, fresco, descompuesto, esqueletizado, quemado, incierto/no se verificó, otro. En caso de responder otro, proporcione los detalles.

[86] Completo, incompleto, incierto. Incluya comentarios.

[87] Una autopsia le fue practicada al cuerpo de la persona desaparecida.

[88] Un certificado/acta de defunción fue emitido para la persona desaparecida. Esto se refiere a un **certificado/acta de defunción** reconocido(a) legalmente por la familia, firmado(a) por un médico, *no* una declaración de muerte, de ausencia, etc.

[89] Registre solamente la causa de muerte tal y como se incluye en el **acta de defunción** oficial.

[90] Lo anterior puede hacer referencia a las negociaciones entre el entrevistado/la familia y otra parte privada, el entrevistado/la familia y las autoridades, las autoridades con otros individuos, etc.

[91] Por escrito, en video, voz/audio, etc.

[92] Por ejemplo, lugares de detención, etc. Especifique la fuente de donde emana esta información.

[93] Marque toda información relevante en los diagramas corporales, **Anexo A.1**.

[94] Si la estatura exacta se conoce, menciónela. En caso negativo, proporcione un estimado **mínimo** y **máximo** para la estatura de la persona desaparecida en el espacio "Estatura". Utilice **centímetros** o **pulgadas**.

[95] Explique el método de estimación empleado. Ej.: Si el miembro de la familia declara que la persona desaparecida era aproximadamente de la misma estatura que el entrevistador. El entrevistador sabe que su estatura está entre 180 y 185 cm.

[96] Si se conoce el peso exacto, menciónelo. En caso contrario, provea un estimado mínimo y máximo de peso en el espacio indicado para ello "Peso al momento de verle por última vez". Utilice **kilogramos** o **libras**.

[97] Explique el método de estimación empleado. Ej.: El miembro de la familia declara que la persona desaparecida era aproximadamente del mismo peso que el entrevistador. El entrevistador sabe que su peso se ubica entre 50 y 52 kg.

[98] Por ejemplo: Musculosas como atleta, pesadas/gordas, delgadas, muy flacas, piernas gordas, pero brazos flacos, piernas cortas, pero brazos largos, etc.

[99] Ni la mano derecha ni la izquierda son dominantes. La persona desaparecida puede escoger qué mano usar dependiendo de la situación.

[100] (Puede ser sustituido por medio del sistema de asignación de grupo sanguíneo específico al contexto).

[101] (Utilice una lista predefinida de categorías apropiadas al contexto [recomendado]).

[102] (Use una lista predefinida de categorías apropiadas al contexto [recomendado]).

[103] Color natural (o aparentemente natural): (utilice una lista predefinida de categorías apropiadas al contexto [recomendado]).

[104] Por ejemplo: Lacio, ondulado, rizado, (use una lista predefinida de categorías apropiadas al contexto [recomendado]).

[105] Por ejemplo: Cabello trenzado, cola de caballo, corte estilo militar, etc. Asegúrese de incluir los accesorios incluidos en la **Sección 9.2 "Artículos Personales"**.

[106] Asegúrese de incluir extensiones artificiales de cabello en la **Sección 9.2 "Artículos Personales"**.

[107] De una descripción del estilo general utilizado y documente exhaustivamente cualquier característica única del vello facial que pudiera auxiliar en distinguir a la persona desaparecida de cualquier otra.

[108] (Utilice una lista predefinida de categorías apropiadas al contexto [recomendado]).

[109] Aporte una descripción general del vello corporal y documente exhaustivamente cualquier característica única (Ej.: Completa ausencia o abundancia notable) que pudiera auxiliar en distinguir a la persona desaparecida de cualquier otra.

[110] De una Descripción básica del área especificada. **Asegúrese de describir exhaustivamente cualquier característica única de la persona desaparecida que pudiera auxiliar en distinguir a este individuo de otros y ayudar a identificar a la persona desaparecida**. Anote cualquier información relevante en los diagramas corporales, **Anexo A.1**.

[111] Por ejemplo: Alargada, estrecha, cuadrada, etc.

[112] Es decir, distancia entre los ojos, hundidos, forma, color, etc.

[113] Por ejemplo: Grandes, pequeñas, "orejas largas" sobresalientes, lóbulos de las orejas pegados/separados, etc.

[114] Por ejemplo: Angulado, puntiagudo, huidizo, sobresaliente, forma general y tamaño, etc.

[115] Por ejemplo: Grande, pequeña, curvada a la izquierda/derecha, torcida, recta, etc.

[116] Otra parte del cuerpo: indique cada parte del cuerpo de forma separada y describa de forma exhaustiva. Sea tan específico como sea posible al momento de describir la ubicación corporal (Ej.: En la parte interna de la pantorrilla izquierda, 10cm debajo de la rodilla)

Cejas: ninguna, juntas, pobladas, depiladas, recortadas, etc.
Cuello: hinchado, Manzana de Adán prominente, etc.
Manos: grandes/pequeñas, anchas/delgadas, dedos cortos/largos, dedos curvos/derechos, etc.
Uñas: cortas/largas, pintadas, artificiales, manchadas con nicotina, mordidas/recortadas, etc.
Pies: con juanetes, callos, etc.
Uñas de los pies: pintadas, deformadas, endurecidas, etc.
etc. (Ej.: Hombros anchos, piernas encorvadas…).

[117] (Utilice una lista predefinida de categorías apropiadas al contexto [recomendado]).

[118] Imágenes o palabras permanentes en la piel.

[119] Perforaciones: aretes (u orificios de aretes usados con anterioridad), objetos insertados en la lengua, en los labios, la nariz, cualquier perforación hecha en el cuerpo con fines estéticos. Asegúrese de preguntar acerca de cualquier joyería relacionada con las perforaciones que la persona desaparecida pudiera haber utilizado la última vez que él/ella fue visto(a) e inclúyala en la **Sección 9.2 "Artículos Personales"**.

[120] Provea información acerca de los hábitos de la persona desaparecida, con particular énfasis en cualquier aspecto único que pudiera auxiliar a distinguir a la persona desaparecida de cualquier otra. No olvide preguntar acerca de los utensilios (objetos empleados en dichos hábitos) e inclúyalos en la **Sección 9.2 "Artículos Personales"**.

[121] Por ejemplo: Cigarros, puros, pipa, etc. Pregunte acerca de la marca y utensilios tales como la cigarrera, encendedor, filtro, pipa, tabaco, paquete, etc. e inclúyalos en la **Sección 9.2 "Artículos Personales"**.

[122] Por ejemplo: Tabaco, coca, goma de mascar, palillos/ramillas, etc.

[123] No incluya medicamentos empleados con fines médicos. Esto se preguntará en la sección siguiente.

[124] Por ejemplo: Consumía cantidades excesivas de café o té, mordía sus uñas en forma crónica, etc.

[125] Clarifica si las declaraciones son ciertas o rumores. Incluya información relevante al caso en los diagramas corporales, **Anexo A.1**.

[126] Por ejemplo: Quemaduras severas, hombro/cadera dislocado(a), brazo/pierna roto(a), clavícula rota, etc.

[127] Para todas las indicaciones de **lado**, registre **DERECHO, IZQUIERDO** o **LADO INCIERTO**.

[128] Nombre y afiliación institucional.

[129] Incluya abortos, cesáreas u otras cirugías de obstetricia, en caso de ser relevantes. También añada si algún órgano fue removido (Ej.: Útero, amígdalas, apéndice, vesicular biliar).

[130] Nombre y afiliación institucional.

[131] Nombre y afiliación institucional.

[132] Por ejemplo: Espina bífida, pierna más corta o reducida, labio leporino o paladar hendido, miembros deformes o ausentes por herencia congénita, espina curva a consecuencia de accidente u osteoporosis, codo rígido, cojera, condiciones adquiridas durante el proceso de alumbramiento o nacimiento como daño cerebral o craneal, etc.

[133]Nombre y afiliación institucional.

[134] También incluya vacunas/inmunizaciones, tales como rubéola, paperas, polio, difteria, tétanos, hepatitis (A o B), tuberculosis, cólera, malaria, tifoidea, viruela, etc. o cualquier otros tratamiento médico al cual se hubiera sometido la persona desaparecida, ya sea por una vez o de manera periódica.

[135] Incluya cualquier otra condición médica o dolores no incluidos en la nota precedente. Si el entrevistado está consciente de ciertos problemas que haya sufrido la persona desaparecida, pero no tiene claro sus nombres, simplemente registre la mayor cantidad de información que el entrevistado sea capaz de brindar. EJEMPLOS: Dolores en la espalda o articulaciones, dificultades al moverse, dolor en el lado derecho inferior del abdomen, cáncer, tumores, enfermedades cardiacas, problemas respiratorios (Ej.: Neumonía, asma, bronquitis, enfisema, etc.), tabique nasal desviado, influenza, tuberculosis, sinusitis, alergias estacionales (alergia al polen), otras alergias (a comidas, insectos, medicamentos, etc.), dolores de cabeza crónicos, hipertensión, problemas/enfermedad de la tiroides, enfermedad del hígado, disco vertebral, artritis, osteoporosis, melanoma y otros problemas de la piel, otras infecciones crónicas, hepatitis, HIV/SIDA, otras ETS, polio, difteria, sarampión, tétanos, viruela, varicela, paperas, rubéola, meningitis, malaria/dengue, lepra, cólera, encefalitis, úlcera, enfermedad intestinal, anemia, diabetes, enfermedad diarreica, desnutrición o subnutrición, deficiencia vitamínica (Ej.: Escorbuto, raquitismo u osteomalacia), deficiencia de yodo, glaucoma, cataratas, apendicitis, desórdenes visuales, ceguera, desórdenes del oído o infecciones, sordera, condiciones nueropsiquiátricas, etc.

[136] Por ejemplo: Osteoartritis, artritis reumatoide, etc.

[137] Nombre y afiliación institucional.

[138] Por ejemplo: Cicatrices, resultado de protuberancias o depresiones permanentes, enfermedad, infección, dolor crónico duradero o severo, etc.

[139] Incluya las condiciones médicas compartidas por la persona desaparecida y otros miembros de la familia. Indique además las condiciones médicas que tienden a aparecer en la familia (es decir, existe una historia de que

muchos miembros de la familia sufren de la misma condición médica), ya sean éstas compartidas o no con la persona desaparecida al momento de la desaparición.

[140] Especifique la(s) relación(es) exacta(s) del(los) **miembro(s) de la familia** con la persona desaparecida: (utilice una lista predefinida de categorías apropiadas al contexto (recomendado).

[141] Pase a la siguiente sección si la persona desaparecida era del sexo masculino.

[142] Indique ya sea en **semanas** o **meses**.

[143] Incluya información sobre dónde, cuándo, etc.

[144] Si la persona desaparecida estaba amamantando a un bebé en el momento de la desaparición y el niño también desapareció, llenar un formulario ante-mortem de datos separado para el niño.

[145] Como un dispositivo intrauterino (DIU) anticonceptivo, o por razones de necesidad médica.

[146] Nombre y afiliación institucional.

[147] Por ejemplo: Cicatrices, enfermedad, infección, dolor severo o crónico, etc.

[148] Por ejemplo: Histerectomía, ovariectomía, liga de Trompas de Falopio, etc.

[149] Nombre y afiliación institucional.

[150] Por ejemplo: Cicatrices, enfermedad, infección, dolor severo o crónico, etc.

[151] Incluir vivos y mortinatos. Indicar parto natural o por cesárea.

[152] Incluir espontáneo (es decir, aborto involuntario) y electivos.

[153] Nombre y afiliación institucional (por ejemplo: Sala de maternidad del hospital, hospital/clínica de maternidad privado(a), partería/partera, etc.). Proporcione detalles

[154] Por ejemplo: Cicatrices, enfermedad, infección, dolor crónico o severo, etc.

[155] Algún dispositivo colocado al interior del cuerpo a través de una cirugía (Ej.: Tornillos, placas, varillas, alambres, marcapasos, articulación artificial/de repuesto, DIU, implante ginecológico, implante de senos, ojo artificial, implante de córnea, etc.).

[156] Especifique si el implante está relacionado con cualquier hecho/evento médico mencionado con anterioridad (Ej.: Accidentes/fracturas, deformidades, etc.).

[157] Nombre y afiliación institucional.

[158] ORTÓTICA (también conocida como ORTOSIS): se trata de dispositivos que son colocados en el exterior del cuerpo para apoyar, inmovilizar o tratar músculos, articulaciones o partes del esqueleto que se encuentran débiles, sin eficacia, deformadas o lesionadas (Ej.: Rodillera, tablilla, corsé ortopédico, collarín). PROSTÉTICA (nombrada también como PRÓTESIS: son dispositivos que se colocan en el exterior del cuerpo y que están diseñados para reemplazar una parte del cuerpo faltante o para hacer que una parte del cuerpo mejore su funcionamiento (Ej.: Miembro artificial o miembro artificial parcial).

[159] Especifique si la ortótica y prostética están asociadas con cualquier incidente médico mencionado con anterioridad (Ej.: Accidentes/fracturas, deformidades, etc.).

[160] Nombre y afiliación institucional.

[161] Medicamentos/remedios prescritos/recetados por un médico/curandero, especialmente aquellos que podrían haber dejado manifestaciones físicas capaces de ser detectadas durante el examen postmortem o toxicológico (cuerpos frescos). No olvide incluir los medicamentos usualmente tomados y portados a raíz de padecimientos crónicos (Ej.: Dolores de cabeza frecuentes), alergias, etc.
[162] Por ejemplo: Jeringa, inhalador, etc.

[163] Por ejemplo: Muletas, silla de ruedas, etc.

[164] Por ejemplo: Píldoras, cremas, líquidos, inyecciones, supositorios, remedios naturales/tradicionales, jeringa, inhalador, muletas, silla de ruedas, etc. De mayores detalles.

[165] Por ejemplo: Botella de vidrio, plástico, envuelto en papel, etc.

[166] Incluya implantes para la visión y prótesis (Ej.: Ojo artificial) en la **Sección 7.3. "Implantes"** o **Sección 7.4. "Ortosis y Prótesis"**.

[167] **MIOPÍA, HIPERMETROPÍA, ASTIGMATISMO, COMBINACIÓN, INCIERTO, OTRO**. En caso de responder combinación y/u otro, provea detalles.

[168] En caso de responder anteojos, dé una descripción de los lentes y armazón. En caso de responder lentes de contacto, indique si son duros, suaves, permeables al gas, desechables, de color (en caso de que aplique), etc.

[169] Nombre y afiliación institucional.

[170] Por ejemplo: Médico general, podólogo, oncólogo, etc.

[171] Cualquier información adicional que pudiera auxiliar en el Entendimiento exacto de quiénes son los contactos médicos y qué clase de información pudieran ser capaces de brindar acerca de la persona desaparecida.

[172] Por ejemplo: Hospital, escuela, militar, prisión, trabajo, club deportivo, tarjeta médica, etc.

[173] Anexe, copie o describa información relevante como síntomas, hallazgos, diagnósticos, tratamientos, recetas, referencias o derivaciones con especialistas, cirugías, cicatrices, fracturas, órganos faltantes, hospitalizaciones, etc.

[174] Cualquier información adicional acerca de los expedientes médicos que pudieran ser de ayuda en su localización o entender qué información está contenida en ellos.

[175] Dientes permanentes. Si la persona desaparecida era plenamente adulta, pero (raramente) retuvo algunos dientes de leche a la edad adulta, marque la condición de Permanente. Si todos los dientes permanentes, excepto los terceros molares ("muelas del juicio") habían empezado a salir, marque la condición de Permanente. Si la persona desaparecida era una persona mayor y perdió todos los dientes, marque la condición de Permanente.

[176] Sólo los dientes de leche en la boca. No hay dientes adultos que habían comenzado a salir. Esto aplica por lo general para los niños menores de 6 años de edad.

[177] Tanto los dientes permanentes, como los de leche en la boca. Esto se refiere a los niños que están en el proceso de sustitución de los dientes de leche por los dientes permanentes. Lo anterior se observa por lo general en l niños que tienen alrededor de los 6 años de edad o más.

[178] Registre cuáles **TERCEROS MOLARES/MUELAS DEL JUICIO** estaban presentes en la boca en el momento en que la persona no localizada desapareció e indicar si los dientes estaban en proceso de salida o completamente salidos. Registre si los dientes parcialmente erupcionados estaban impactados y cualquier dolor asociado.

[179] **Edéntulo:** La persona desaparecida **no** tenía dientes. Si a la persona desaparecida le quedaba al menos un diente, entonces los dientes perdidos (todos menos el diente restante), deben tenerse en cuenta en "dientes perdidos o removidos".

[180] Proporcione un período estimado de tiempo previo a la desaparición, en el cual la persona desaparecida estuvo edéntula.

[181] Consulte los registros dentales, **Anexo A.10** para obtener ayuda. Incluya dientes temporales y permanentes. Si el número exacto de diente no es conocido por el entrevistado, dar la ubicación aproximada con la mayor exactitud posible, incluyendo **superior o inferior, izquierda o derecha, delante o detrás, tipo** de diente, etc.

[182] Indicar si los dientes adicionales son dientes temporales. Si es posible, indicar el número de dientes temporales. Consulte los registros dentales, **Anexo A.10** para obtener ayuda. Si el número exacto de dientes no es conocido por el entrevistado o no se puede determinar, dar la ubicación aproximada con la mayor exactitud posible, incluyendo superior o inferior, izquierda o derecha, tipo de diente, etc.

[183] **RAÍCES EXTRA**: De vez en cuando los dientes tienen raíces adicionales. Esto por lo general no causa ningún problema para el individuo. Es poco probable que las personas desaparecidas (o sus familiares) sean conscientes

de las raíces extra con excepción de lo informado por un dentista después de una radiografía. Pregunte si la persona desaparecida ha tenido alguna radiografía dental y si se le informó sobre las raíces extra. Si es así, indique el número de dientes con raíces extras. Consulte los registros dentales, **Anexo A.10** para obtener ayuda. Si el número exacto de diente no es conocido por el entrevistado o no se puede determinar, dar la ubicación aproximada con la mayor exactitud posible, incluyendo superior o inferior, izquierda o derecha, delante o detrás, tipo de diente, etc.

[184] Esto puede incluir dientes que nunca salieron en la boca, se cayeron de forma natural (o por accidente), o se han retirado deliberadamente por otra persona (por ejemplo, un dentista).

[185] Un diastema es un espacio ubicado entre dos dientes que normalmente se encuentran juntos. Lo anterior no debe confundirse con un espacio resultante de la pérdida de una pieza dental (ya sea por pérdida natural o extraída).

[186] Las piezas dentales giradas o desalineadas son simplemente dientes que están rotados fuera de su posición normal. Por lo general, todas las piezas dentales forman un arco bien delineado, sin que ninguno de ellos esté salido hacia el frente o a un lado.

[187] Son las piezas dentales ubicadas demasiado cerca una de la otra en la dentadura, por lo general sobrepuestas ligeramente y/o con rotación de una pieza dental o más.

[188] Incluir los dientes con fracturas pequeñas o grandes, así como los dientes en los que una gran parte del diente haya sido rota.

[189] Los dientes usualmente se desgastan. Lo anterior puede ocurrir de manera natural o cuando los dientes son empleados como herramientas, como en el caso de que la persona haya sido tejedora y por lo general sostenía material firmemente entre sus dientes (empleándolos como una "tercera mano"), o por medio de la actividad usual como sujetar una pipa en la boca.

[190] El rechinar los dientes inferiores contra los superiores, por lo general como un hábito intencional o no, en ocasiones sucede durante la noche cuando la persona está dormida o se asocia a momentos estresantes.

[191] Incluya las piezas dentales con lesiones provocadas por caries que **no** han sido tratadas por un dentista (carentes de relleno, coronas, etc.), así como las encías y cualquier pieza dental que muestre deterioro o decadencia general.

[192] Los dientes sanos son normalmente de color amarillo muy tenue a mediano. Las encías sanas son de color rosado, con un poco de rayas rojas delgadas de los vasos sanguíneos.

[193] Acumulaciones macizas de color blanco o amarillo (sarro) en los dientes, que por lo general aparece en la parte superior de las encías.

[194] Por ejemplo: Piezas dentales pequeñas, de forma irregular, con coronas (protuberancias) adicionales, etc.

[195] Registre cualquier otra característica dental no mencionada en la parte precedente. Describa dicha característica de la manera más exhaustiva y completa que sea posible.

[196] La sobre-mordida ocurre cuando los dientes están fuera de su alineación superior e inferior normal. Específicamente los dientes superiores están sobrepuestos a los inferiores. Por lo general, las piezas dentales superiores están sobrepuestas ligeramente a los dientes inferiores.

[197] El prognatismo ocurre cuando las piezas dentales están fuera de su alineación superior e inferior normal. Específicamente, los dientes inferiores están sobrepuestos a los superiores. Por lo general, las piezas dentales superiores están sobrepuestas ligeramente a los dientes inferiores.

[198] La mordida cruzada ocurre cuando uno o algunos dientes están fuera de su alineación superior/inferior normal (cuando uno o algunos dientes inferiores se sobreponen a los dientes superiores. Una mordida cruzada puede considerarse como una combinación de la sobre-mordida y el prognatismo.

[199] Indique la información que considere relevante en los diagramas dentales, **Anexo A.11.**

[200] También conocidos como dientes de bebé o de leche.

[201] Anotar los números de dientes pertinentes. Consultar la tabla dental decidual, **Anexo A.11** para obtener ayuda. Si el número exacto de dientes no es conocido por el entrevistado, dar la ubicación aproximada tan exacta como sea posible, incluyendo superior o inferior, izquierda o derecha, etc.

[202] Consulte los registros dentales, **Anexo A.11** para obtener ayuda. Si el número exacto de diente no es conocido por el entrevistado, dar la ubicación aproximada con la mayor exactitud posible, incluyendo **superior o inferior, izquierda o derecha, delante o detrás, tipo** de diente, etc.

[203] Una infección en la parte ósea de la mandíbula asociada con un problema con un diente. Un absceso suele ir acompañado de dolor e hinchazón y, en ocasiones con fiebre; y un absceso grave suele ir acompañado de supura de líquido blanco de la región infectada.

[204] La inflamación de las mandíbulas generalmente resulta en que las encías se vean rojas e hinchadas, y por lo general se asocia con una condición dental como una enfermedad periodontal (enfermedad de las encías).

[205] Las encías retraídas dan como resultado que una de las piezas dentales sea visible al interior de la dentadura. Específicamente, la raíz del diente (usualmente amarilla) es la que se logra observar.

[206] Indique cualquier problema dental general y/o dolores que haya experimentado la persona desaparecida, que no encajen o no estén incluidos en las categorías ya mencionadas o de las cuales el entrevistado desconoce la causa.

[207] Consulte los registros dentales, **Anexo A.10** para obtener ayuda. Si el número exacto de diente no es conocido por el entrevistado, dar la ubicación aproximada con la mayor exactitud posible, incluyendo **superior o inferior, izquierda o derecha, delante o detrás, tipo** de diente, etc.

[208] Las coronas cubren por completo la parte visible del diente, especifique el **tipo** y **color del material** (Ej.: Plata u oro, metal, cerámica blanca, etc.).

[209] Las amalgamas u obturaciones llenan solamente una porción de la parte visible de la pieza dental. Especifique el **tipo** y **color del material** (Ej.: Plata u oro, metal, cerámica blanca, etc.).

[210] Los puentes son repuestos para dientes perdidos o dañados que son removidos, los puentes son anclados a las piezas dentales en cualquier extremo del puente. Especifique el tipo y color del material (Ej.: Plata u oro, metal, cerámica blanca, etc.,), **así como las piezas dentales ancla afectadas**.

[211] Por ejemplo: Incrustaciones, dientes rellenos, piezas dentales de oro, etc.

[212] Lo anterior se refiere a cualquier clase de trabajo/tratamiento dental a que haya sido sometida la persona desaparecida que no haya sido previamente discutido en las secciones precedentes o del cual el entrevistado no conoce la causa específica. Ejemplos de trabajos dentales pudieran incluir: Visitaba al dentista de manera regular para…; el peluquero le sacó un diente; fue a ver a un doctor ubicado en la capital debido a que tenía un fuerte dolor dental o de muelas; el trabajador de salud/curandero local extrajo todos los dientes y le colocó dentaduras, etc.

[213] Nombre y afiliación institucional.

[214] Los implantes y prótesis dentales a menudo se utilizan para reemplazar los dientes perdidos o ausentes, a veces se sustituyen todos los dientes si la persona estaba edéntula. Los implantes y prótesis dentales pueden incluir sustituciones para dientes individuales que están ancladas de forma permanente en las mandíbulas, placas parciales o completas que están ancladas de forma permanente en las mandíbulas, y placas extraíbles parciales o completas. A las placas desmontables parciales o completas se les llama ***dentaduras***. Asegúrese de especificar si es probable que la persona desaparecida llevara sus implantes dentales o prótesis en el momento de la desaparición.

[215] Por ejemplo: **Sencilla/parcial/completa; superior/inferior; removible (completa o parcialmente)/anclada permanentemente**; etc. Incluya todo lo que aplique para este caso.

[216] Usados al momento de la desaparición.

[217] Por ejemplo: **Sencilla/parcial/completa; superior/inferior; removible (completa o parcialmente)/anclada permanentemente**; etc. Incluya todo lo que aplique para este caso.

[218] Cualquier información adicional que pudiera auxiliar para entender de manera exacta quiénes eran los contactos dentales y qué clase de información pudieran ser capaces de brindar acerca de la persona desaparecida.

[219] Por ejemplo: Diagramas dentales, rayos-X, moldes, impresiones, etc.

[220] Por ejemplo: Dentista, militar, prisión, trabajo, tarjeta médica, etc. De ser posible, incluya información exacta de la ubicación.

[221] Adjuntar, copiar o describir la información relevante: los síntomas, hallazgos, diagnósticos, tratamientos, recetas, derivaciones a especialistas, extracciones, empastes, tratamientos de conducto radicular, tapas, operaciones, fracturas, etc. Si rayos X: por ejemplo, mordida (mencione ubicación), panorámica, etc.

[222] Cualquier información adicional acerca de los registros dentales que pudiera ser de utilidad en su ubicación o para entender qué datos contienen dichos registros.

[223] La persona desaparecida portaba un uniforme militar o de otro tipo cuando él(ella) desapareció.

[224] La persona desaparecida portaba algunas prendas del uniforme y otras que no le pertenecían a éste.

[225] El uniforme estaba asociado a qué ejército o grupo.

[226] Lo anterior se refiere a la vestimenta que probablemente usó o portó la persona desaparecida al momento de la desaparición, incluyendo artículos que pudieran haber estado en una mochila u otra maleta. Describa todos los artículos tan exhaustivamente como le sea posible.

[227] Por ejemplo: Sombrero, gorra, bufanda, sostenedor/brasier, playera, camisa/blusa, suéter, chamarra/chaqueta, abrigo, ropa interior, pantalón, falda, vestido, cinturón, medias, calcetines, botas, zapatos, pantuflas, etc. (Utilice una lista de artículos de vestir predefinida y adecuada al contexto (recomendado). Para artículos cuya presentación es en pares (Ej.: Calcetines, zapatos, guantes), indique si se tiene un par o juego igual.

[228] Color (seleccione solo uno). Estándar (dominante): (utilice una lista predefinida y un diagrama de colores (recomendado)

[229] Describa por escrito el color, incluyendo cualquier color secundario, patrones, etc.

[230] También indique si el artículo fue hecho en casa o de fabricación casera.

[231] En lo tocante a artículos de vestir propios de un uniforme, indique **UNIFORME,** y provea la mayor cantidad de detalles posible acerca del artículo. Mencione de forma clara cualquier rasgo específico que pudiera ayudar a diferenciar los tipos de uniformes, determinar el grado, unidad o rama del soldado, o para distinguir a la persona desaparecida de sus compañeros(as) de servicio, Ej.: Una rama de otra, una unidad regional de otra, uniforme de verano o invierno; patrones de diseño (camuflaje) para el bosque, desierto o ciudad; cinturón, botones, hombreras, bandolera, insignias, emblemas, medallas, etc.

[232] **ALGODÓN, LANA, PIEL/ANTE-GAMUZA, MEZCLILLA, LINO, TELA, PANA, FRANELA/FELPA, SATÍN, SEDA, BROCADO, TERCIOPELO, ENCAJE, CROCHET/TEJIDO, PELETERÍA, MICROFIBRA, NATURAL/MEZCLA SINTÉTICA, POLIÉSTER, OTRA SÍNTETICA, PLÁSTICO, METAL, OTROS**. (Materiales textiles estándar de prendas de vestir apropiados al contexto pueden ser sustituidos por los que se acaban de enumerar, se recomienda emplear una lista predefinida). Indique el material predominante y cualquier material secundario.

[233] Por ejemplo: etiquetas, insignias, diseños decorativos, rasgaduras, agujeros, zurcidos/reparaciones, nombre o iniciales del propietario, etc. Dé una descripción detallada, incluyendo la posición en la prenda de vestir. En caso necesario, pregunte al entrevistado si puede dibujar un boceto. Indique si el artículo fue fabricado a mano o a máquina o reparado.

[234] Utilice tallas de ropa estándar (Ej.: Números estándar de talla europeos) en lugar de "chico", "mediano" o "grande" en caso de ser posible. (Use estándares apropiados al contexto (recomendado)).

[235] Las descripciones deberán incluir: detalles acerca de **forros**, longitud, tipo y cierres de las **mangas** y de las **piernas del pantalón**; tipo de **cuello, capucha, cierres/abotonaduras** (botones, cierres, broches, etc.); descripción y posiciones de los **bolsillos**, etc. En caso necesario, pregunte al entrevistado si puede dibujar un esbozo o boceto.

[236] Artículos personales. Ej.: reloj, joyas, incluyendo cualquier perforación (en las orejas, labios, cejas), cartera, monedero, dinero, bolígrafos, lápices, anteojos, estuche de anteojos, protector bucal/dental, escrituras sagradas, collares religiosos (rosario), comida (goma de mascar, etc.), cigarros, cigarrera, portacigarrillos, filtro para cigarro, encendedor, pipa, bolsa de tabaco, cuchillo/navaja, pistola, cepillo de dientes, pasta dental, productos femeninos, maquillaje/cosméticos, cepillo, peine, extensiones de cabello artificial, accesorios para el cabello, llaves, llavero, pañuelo, celular, biper, asistente digital personal (por sus siglas en ingles), etc. (Incluya ejemplos apropiados al contexto (recomendado). Así como artículos que pudieran haber sido portados al interior de los bolsillos de las prendas de vestir. DOCUMENTOS: Ej.: Placa de identificación, pasaporte, fotografías, correspondencia personal, mapas, licencia de manejo, tarjetas de crédito, tarjetas bancarias o cheques, cheques de pago, cartilla de salud, cartilla militar, credencial de la biblioteca, credencial de estudiante, identificación laboral, tarjeta de pensionado, tarjeta de transporte, información de contacto (Ej.: Números telefónicos) de otras personas, boletos/talón de boletos, documentos de otras personas, (incluya tipos apropiados al contexto de documentos (recomendado)), etc.

[237] Incluya una descripción exhaustiva de cada artículo, que abarque tamaño, forma, color, diseño, marca etc. Indique de forma clara las características únicas o de identificación, tales como grabados, descomposturas/defectos, reparaciones, etc. En caso necesario pregunte al entrevistado si puede dibujar un esbozo o bosquejo.

[238] Incluya los números de documento oficial para todos los casos, tal y como aparece en ellos, y de otros documentos de ser posible. Incorpore en esta lista el documento de identificación y número registrado en la **Sección 3. Datos Personales** si la persona desaparecida portaba este artículo/documento al momento de la desaparición.

[239] Por ejemplo: placa de identificación, pasaporte, licencia de manejo, tarjetas de crédito, tarjetas o cheques bancarios, cheques de pago, cartilla de salud, cartilla militar, credencial de la biblioteca, credencial de estudiante, identificación laboral, tarjeta de pensionado, tarjeta de transporte, fotografía o video de la persona desaparecida (con o sin la compañía de otras personas). (Incluya tipos de documentos apropiados al contexto (recomendado)

[240] Brinde la mayor cantidad de detalles posible, si el objeto es una fotografía de la persona desaparecida, indique si es un retrato de la **cabeza, busto, de cuerpo entero o grupal**. La imagen no necesariamente debió ser tomada justo antes del momento de la desaparición de la persona. También indique si los **dientes** eran visibles, si hay **marcas en la piel u otros rasgos de identificación**, o si los **objetos o artículos de vestir portados o llevados consigo por la persona desaparecida cuando fue vista por última vez** fueron incluidos.

[241] Por ejemplo: Registros oficiales, de policía, carcelarios o penitenciarios, otros registros, documento de identificación nacional, video tomado por un(a) amigo(a) de la persona desaparecida, fotografía escolar, etc.

[242] Haga una lista de los registros oficiales junto a los números oficiales de dichos documentos, tal y como aparecen en ellos. Incluya en esta lista el documento de identificación y número correspondiente empleado en la **Sección 3 Datos Personales** en caso de que la persona desaparecida no hubiera portado dicho artículo/documento cuando desapareció.

[243] Esto significa la fecha en que la fotografía o el video fue tomada(o) hecha(o) originalmente, la fecha de expedición de los documentos oficiales, etc.

[244] Enliste cualquier muestra que haya sido tomada o conservada **de la persona desaparecida** antes del momento de su desaparición.

[245] Por ejemplo: huellas dactilares, saliva, sangre, cabello, bilis, orina, biopsia, dientes (incluyendo dientes deciduales/de leche), muestra de tejido, piel, etc.

[246] Mencione el propósito original para el cual la muestra fue tomada, así como el objetivo por el cual la muestra es recolectada al momento de la entrevista (en caso de ser distintas).

[247] Indique el nombre o la institución de la cual se recibió la muestra, así como la persona relacionada con dicha muestra. Por ejemplo: La hermana de la persona desaparecida entregó una muestra de sangre de su madre quien está ahora fallecida. Mencione que dicha muestra está relacionada con la madre de la persona desaparecida, que está siendo recibida de la hermana de la persona desaparecida, y que la persona desaparecida y la hermana provienen de la misma progenitora. **Si la muestra está relacionada con la persona desaparecida, menciónelo de forma clara**. Especifique la **relación exacta de los individuos que brindan las muestras con la persona desaparecida** (Ej.: *"Esta persona era el(la) ___ de la persona desaparecida"*). Dichas relaciones deben incluir, pero no se limitan a, MADRE, PADRE, HERMANA, HERMANO, HIJO, HIJA, ABUELO MATERNO, ABUELA PATERNA, ESPOSO, ESPOSA, etc.

[248] Escriba la fecha exacta en la cual la muestra fue tomada de la fuente original, así como la fecha en que ésta se recibió, en términos relacionados con la presente entrevista, en caso de ser distintas o haber variación.

[249] Diga quién fue la persona que recolectó originalmente la muestra, así como la persona que la recibió, en términos relacionados con la presente entrevista, en caso de ser distintas o haber variación.

[250] Plantee una pregunta abierta, si no obtiene respuesta, puede leerle al entrevistado las diferentes opciones que aparecen en la parte inferior de la pregunta. Pueden presentarse respuestas múltiples.

FINAL DE LAS NOTAS

PJCDMX
PODER JUDICIAL
CIUDAD DE MÉXICO

MANUAL DE PROCEDIMIENTOS

PROCEDIMIENTOS

CUESTIONARIO

PARA RECOLECTAR DATOS DE PERSONAS DESAPARECIDAS

VERSIÓN 2.0

INSTRUCCIONES

Un cuestionario nuevo debe ser usado para cada entrevista y a cada entrevista se le debe asignar un único número de entrevista con fines de registro; si existen múltiples entrevistas sobre una sola persona desaparecida o un solo entrevistado proporciona información sobre múltiples personas desaparecidas, (Ej.: Dos entrevistas con dos diferentes entrevistados acerca de una sola persona desaparecida=generar dos números de entrevista; dos entrevistas para un solo informante acerca de dos personas desaparecidas=dos números de entrevista; dos entrevistas para un solo entrevistado acerca de dos personas desaparecidas=se realiza una entrevista por persona con número independiente de entrevista).

Las primeras tres páginas del cuestionario (pp. 1-3) corresponden a **detalles de la entrevista**. En algunos casos el entrevistado principal puede contribuir con los datos de más de una persona desaparecida, si se presenta una situación como esta se recomienda:

- Realizar una lista de todos los números de entrevista (de todas las personas desaparecidas de quien el entrevistado principal proporcionó datos) en la parte superior de la página.
- ***Para la primera entrevista***, complete las pp. 1-3, facilite una lista de todas las personas desaparecidas sobre quienes el entrevistado principal está brindando datos, la relación personal que hay entre la persona desaparecida y el entrevistado principal; registre su número único de persona desparecida en la p. 1.
- Continúe respondiendo el cuestionario (pp. 4-30), documente datos de solo una persona desparecida.
- Después de terminar las pp. 4-30, solicite al entrevistado principal de la primera entrevista su firma de autorización en la p. 31, *solamente para el desaparecido sobre el cual acaba de proveer datos.*
- ***Para entrevistas sucesivas*** *(acerca de otras personas desaparecidas)*, utilice un cuestionario y copie toda la información de las pp. 1-3, los datos sobre el entrevistado principal recabados durante la primera entrevista;
- Proceda con las pp. 4-30 por cada persona desaparecida adicional.
- Tras completar las pp. 4-30 para cada persona desaparecida, solicite al entrevistado la firma de autorización nuevamente para la persona desaparecida sobre la que acaba de aportar información.

El proceso descrito anteriormente, permitirá documentar de forma completa la información sobre cada persona desaparecida y evitará que el entrevistador solicite varias veces los mismos datos a un mismo entrevistado principal.

Anexos

ANEXO A. Incluye fichas para cuerpo y dientes. Para documentación visual de datos médicos y dentales.

ANEXO B. Permite registrar los comentarios del entrevistador sobre la probable confiabilidad de los datos que acaba de recibir.

Llenar las formas lo más completa y profundamente posible. Utilizar hojas adicionales en blanco si es necesario. No dejar espacios en blanco. Si alguna pregunta no aplica, escribir N/A en el espacio proporcionado. Si el entrevistado desconoce la respuesta a la pregunta, indicarlo. Recordar que el objetivo del presente registro es asistir en la búsqueda e identificación. IMPRIMIR y ESCRIBIR LEGIBLEMENTE, UTILIZAR TINTA PERMANENTE.

INSTRUCCIONES

El presente cuestionario fue previsto como una herramienta para recabar datos de personas desaparecidas y asistir en su localización e identificación. Cada componente del cuestionario es importante en el proceso de identificación, es fundamental que todas las secciones sean completadas lo más extensamente posible. La información consignada sobre personas desaparecidas (DPD), será comparada con los datos *postmortem* (DPM) que sean recabados por los expertos forenses durante el examen de los restos humanos y por corroboración de antecedentes de investigación sobre la persona desaparecida.

El cuestionario fue creado como guía en tanto se establece un dialogo abierto con el entrevistado y fue pensado simplemente como una serie de preguntas para responder. Cada persona involucrada en la recuperación de los datos debe estar familiarizada con el contenido y la estructura del cuestionario para crear una atmósfera confortable de discusión con el entrevistado, en la cual el entrevistador sea capaz de hacer eficiente y efectivo el proceso de obtención de datos sin la necesidad de realizar una sesión estricta de preguntas - respuestas.

Durante la entrevista, una persona será designada como el entrevistado principal. Personas adicionales pueden estar presentes durante la entrevista y contribuir al proceso, teniendo en cuenta una completa recuperación de datos. El principal entrevistado debe ser una persona que sea capaz de proporcionar la más completa y precisa información sobre la persona desaparecida o la persona que la familia tenga a bien designar como entrevistado principal. Se debe explicar a cada uno de ellos que, realizar la entrevista puede tomar muchas horas y que es probable que se presenten momentos emocionalmente difíciles.

Antes de comenzar la entrevista, se deben explicar al principal entrevistado los aspectos generales del cuestionario:

1.- **Detalles de la entrevista**. Información acerca del entrevistado y de las personas presentes durante la entrevista, datos de contacto de cada una de las personas que estén en disposición de dar o recibir información sobre la persona desaparecida; esto en caso de que sea necesario contactarlos nuevamente.
2.- **Historia genealógica**. Un árbol familiar de la persona desaparecida.
3.- **Datos personales**. Información básica acerca de la persona desaparecida como edad, estado civil y ocupación.
4.- **Circunstancias de la desaparición**. Información relacionada con la desaparición de la persona.
5.- **Descripción física**. Información básica de la persona desaparecida como estatura, peso y otras características físicas.
6.- **Hábitos**. Cualquier hábito que la persona desaparecida tuviera y que pudiera ayudar a distinguirla de otras personas.
7.- **Historia médica**. El registro o expediente médico / clínico de la persona desaparecida.
8.- **Historia dental**. Información dental o historia clínica odontológica de la persona desaparecida.
9.- **Vestimenta y artículos personales**. Información acerca de ropa, artículos personales y documentos que la persona hubiera probablemente usado o llevado consigo al momento de su desaparición.
10.- **Documentos, fotografías o videos**. Cualquier copia física de documentos que la persona desaparecida llevara consigo al momento de su desaparición y documentación visual de la persona desparecida.
11.- **Muestras tomadas y/o disponibles**. Información de cualquier muestra obtenida de la persona antes de su desaparición como huellas dactilares.
12.- **Expectativas del entrevistado y/o familiares**. Una oportunidad para que la familia hable acerca de sus expectativas respecto a la suerte de la persona desaparecida.

Explicar al principal entrevistado que después de completar el cuestionario deberá firmar la autorización del mismo, permitiendo entregar el contenido relevante a las autoridades responsables de la búsqueda e identificación de personas desaparecidas.

PJCDMX PODER JUDICIAL CIUDAD DE MÉXICO

MANUAL DE PROCEDIMIENTOS

PROCEDIMIENTOS

INCIFO TSJCDMX

ISPCF-18

CODIGO PD 2

ISPCD/CDMX/ (1) /20 -

*Número de entrevista(s)** 3

03 04 05 06 07 08 09 10

1.- DETALLES DE LA ENTREVISTA

1.1.- ENTREVISTA

Lugar de la entrevista[1] 4

Fecha[2] __/ 5 /____

Idioma de la entrevista

Hora: 6

Entrevistador Nombre[3] 7

Institución 8

Intérprete Nombre 9

Institución 10

PERSONAS DESAPARECIDAS[4]

	Nombre	Relación con el/la[5] principal entrevistado/a	Número de persona[6] desaparecida
1	11	12	13
2			
3			
4			

1.2.- ENTREVISTADO PRINCIPAL Y CONTACTO PRIMARIO

Nombre completo del (la) entrevistado(a)[7] principal 14

Sexo O Masculino O Femenino 15 Fecha de nacimiento___/___/____ 16

Documento de identidad 17

Nombre de contactos autorizados para recibir información 18

Dirección/Teléfono/Detalles de contacto[8]

19

Información Adicional[9] 20

Comentarios[10] 21

22 *CONTACTO PRIMARIO*[11] O Si O No (Si la respuesta es no, complete lo siguiente en esta sección)

Nombre completo del contacto primario 23

Sexo O Masculino O Femenino 24 Fecha de nacimiento___/25/____

Nombre de persona interesada en recibir información[12] 26

1

PJCDMX PODER JUDICIAL CIUDAD DE MÉXICO

MANUAL DE PROCEDIMIENTOS

PROCEDIMIENTOS

INCIFO TSJCDMX

ISPCD/CDMX/ /20 -

Número de entrevista(s) _____ _____
01 02 03 04 05 06 07 08 09 10 _____ _____

Relación(es) con la(s) persona(s) desaparecida(s) 27

Dirección/Teléfono/Detalles de contacto 28

Información adicional 29

Comentarios 30

1.3.- ENTREVISTAS ANTERIORES SOBRE LA PERSONA DESPARECIDA

Incluya: *Sobre quién –de quién –por quién –fecha–descripción –número de referencia/código –contacto persona –etcétera.*

31

1.4.- OTROS CONTACTOS

Nombre	Sexo	Fecha de nacimiento	Relación con la persona desaparecida	Detalles/Datos del Contacto	Presente en esta entrevista (Si/No)	Otros comentarios
32	33	34	35	36	37	38

2

ISPCD/CDMX/ (1) /20 -

INCIFO PJCDMX

Número de entrevista(s) ___ _____ _____
01 02 03 04 05 06 07 08 09 10 _____ _____

1.5.- MUESTRAS DE ADN TOMADAS A MIEMBROS DE LA FAMILIA

Individuos relacionados a la(s) persona(s) desaparecida(s) que proporcionaron muestras de ADN.

O Si O No O Incierto 39

Incluya: *Nombre(s) y relación(es) con la(s) persona(s) desaparecida(s) –si se trata de sangre o saliva–fecha en que se tomó–de quién –número de referencia de la muestra/código institución que la tomó.*

.....
.....
.....
.....40.....
.....
.....
.....
.....
.....

3

INCIFO TSJCDMX

Número de entrevista 01 02 03 04 05 06 07 08 09 10 *Número de persona desaparecida* ISPCD/CDMX/ (1) /20 -

Nombre de la persona desparecida _____

2.- HISTORIA GENEALÓGICA

Dibujar un árbol genealógico de la persona desaparecida. Proporcionar nombres y relación exacta que tenían con la persona desaparecida e indicar si los miembros de la familia son masculinos o femeninos. Incluir padres, abuelos, hermanos, tías/tíos, primos, sobrinos/sobrinas, esposa(o)(s), niños y nietos. (Emplear hojas en blanco si es necesario).

41

4

INCIFO TSJCDMX

Número de entrevista 01 02 03 04 05 06 07 08 09 10 *Número de persona desaparecida* 1 ISPCD/CDMX/ (1) /20 -

Nombre de la persona desaparecida _____

3.- DATOS PERSONALES

3.1.- BÁSICOS

Nombre completo ....42....

Nombre de nacimiento ....43....

Otros nombres legales 44

Nombre completo del padre ....45....

Nombre completo de la madre ....46....

47 **Sexo** O Masculino O Femenino **Sobrenombre(s)/alias** ....48....

Ancestría/Grupo étnico/Nacionalidad ....49....

Ciudadanía(s) ....50....

Número de identificación ....51.... **Tipo de identificación** ....52....

Lengua Materna ....53.... **Religión** ....54....

Edad cuando fue visto(a) por última vez ....55.... **Si es estimada, explique** ....56....

Fecha de nacimiento ___/___/57___ **Si es estimada, explique** ....58....

Lugar de nacimiento ....59....

Estado civil O Soltero(a) O Casado(a) O Divorciado(a) O Separado(a) **Fecha del matrimonio** 61 / ___ / ____
60 O Viudo(a) O Unión libre

Nombre completo del (la) compañero(a)/ esposa(o) ....62....

Hijos (Incluya: *Nombres–sexo–fechas de nacimiento, nombre de otros padres para los hijos, si los hijos son biológicos, adoptados u otros*) ....63....

Última dirección/teléfono ....64....

Co-ocupantes ....65....

Dirección permanente/previa ....66....

Co-ocupantes ....67....

Teléfono Móvil/Redes sociales ....68....

5

INCIFO PJCDMX

Número de entrevista 01 02 03 04 05 06 07 08 09 10 *Número de persona desaparecida* ISPCD/CDMX/ (1) /20 -

Nombre de la persona desparecida 69

3.2.- OCUPACIÓN

Usual/principal ocupación 70

Última ocupación 71

Último lugar de trabajo (Incluya: *Nombre de la compañía/organización–dirección y número de teléfono–fechas de trabajo [inicial y final] –personas de contacto*).

72

Lugar(es) previo(s) de trabajo (Incluya: *Nombre de la compañía/organización–dirección y número de teléfono–fechas de trabajo [inicial y final]–personas de contacto*).

73

Afiliaciones Organizacionales 74

Otras ocupaciones/pasatiempos con particulares efectos en el cuerpo

75

Organización Militar/Policía 76

Unidad 77 **Rango** 78 **Base en** 79

3.3.- ESCUELA/UNIVERSIDAD

Incluya: *Nombres de escuelas–direcciones y números de teléfonos–personas de contacto.*

80

6

INCIFO TSJCDMX

Número de entrevista 01 02 03 04 05 06 07 08 09 10 *Número de persona desaparecida* ISPCD/CDMX/ (1) /20 -

*Nombre de la persona desparecida*_____

4.- CIRCUNSTANCIAS DE LA DESAPARICIÓN

INSTRUCCIONES/COMENTARIOS: *Es indispensable establecer un diálogo abierto con el entrevistado acerca de las circunstancias de desaparición de la persona que se busca, el/la entrevistado(a) debe sentirse cómodo(a) para recordar y compartir la información de la manera más efectiva posible. Si el testimonio proporcionado es una narración prolongada emplee hojas de papel y anexe las hojas que utilice a este cuestionario. Los subtítulos de la presente sección pueden ser usados como guía por el entrevistador, otros detalles relevantes pueden ser ingresados en la lista de campos detallados.*

4.1.- ÚLTIMA VEZ QUE FUE VISTO POR EL ENTREVISTADO[55]

Incluya: *Fecha–lugar–circunstancias–la persona desaparecida fue tomada en custodia por quién.*[56]

.....

.....

.....

.....

.....81.....

.....

.....

.....

.....

.....

4.2.- VISTO POR ÚLTIMA VEZ POR PERSONAS DISTINTAS AL ENTREVISTADO[57]

Incluya: *Testigo/fuente, nombre y detalles de contacto–cuándo fue visto(a)–dónde fue visto(a)–la persona desaparecida fue tomada en custodia por quién–cómo fue visto(a)*. Proporcione una lista y la información sobre todas las veces que fue visto(a), por separado.

.....

.....

.....

.....

.....

.....82.....

.....

.....

.....

.....

.....

.....

.....

.....

.....

Última vez que fue visto(a)[58] ___/83/_____ O Exacto O 84 Aproximado

Último lugar donde fue visto(a) .....85.....

7

INCIFO TSJCDMX

Número de entrevista 01 02 03 04 05 06 07 08 09 10 *Número de persona desaparecida* ISPCD/CDMX/ (1) /20 -

Nombre de la persona desparecida _____

4.3.- EVENTO DE LA DESAPARICIÓN[60]

Desaparición asociada con otros eventos O Si O No O Incierto

Incluya: *Nombre del evento[61]–tipo[62]–fecha(s) [inicial y final]–dónde sucedió el evento–descripción.*

.....

.....

.....

..... 86 .....

.....

.....

.....

.....

.....

.....

.....

Otros individuos asociados con el evento O Si O No O Incierto 87

Incluya: *nombre y datos/detalles de contacto–rol[63]–información adicional* .....

.....

.....

.....

.....

.....

Eventos relacionados O Si O No O Incierto 88

Incluya: *Nombre del evento relacionado–tipo–fechas [inicial y final–lugar–descripción–individuos asociados con el evento relacionado –si el evento principal es una consecuencia de/parte de/anterior al evento relacionado*.....

.....

.....

.....

.....

.....

.....

Razón (¿Por qué el entrevistado cree que la desaparición de la persona desaparecida/no localizada está relacionada a este evento?) .....

.....

..... 89 .....

.....

.....

.....

.....

.....

8

PJCDMX PODER JUDICIAL CIUDAD DE MÉXICO

MANUAL DE PROCEDIMIENTOS

PROCEDIMIENTOS

INCIFO TSJCDMX

Número de entrevista 01 02 03 04 05 06 07 08 09 10 *Número de persona desaparecida* ISPCD/CDMX/ (1) /20 -

Nombre de la persona desparecida _____

4.4.- OTRAS PERSONAS CON LA PERSONA DESAPARECIDA[64]

Incluya: *Nombre y detalles de contacto–¿Por qué y cuándo estuvieron ellos con la persona desaparecida? [fechas de inicio y fin].* Proporcione una lista de individuos y circunstancias por separado.

90

4.5.- SE VIÓ O ESCUCHÓ QUE ESTUVIERA HERIDO(A)[65]

Se vio o escuchó que estuviera herido(a)[66] O Si O No O Incierto 91

O Se escuchó que estuvo herido(a) O Fue visto(a) herido(a) por el entrevistado O Fue visto(a) herido(a) por otro(a) O Notificación oficial de lesión

Incluya: *Fecha–Lugar–Circunstancias–Descripción de las heridas[67]–Aparente causa del daño[68]–Testigo/fuente, nombre y detalles de contacto.*

Lesiones tratadas[69]/Hospitalizaciones[70] O Si O No O Incierto 92

Instalación Hospitalaria O Civil O Militar O Incierto 93 O Dado (a) de alta O Murió durante el tratamiento O 94 Incierto

Incluya: *Fechas del tratamiento [inicial y final]–Descripción del tratamiento–por quién–testigo/nombre de la fuente y detalles del contacto.*

9

INCIFO TSJCDMX

Número de entrevista 01 02 03 04 05 06 07 08 09 10 *Número de persona desaparecida* ISPCD/CDMX/ (1) /20 -

*Nombre de la persona desparecida*_____

4.6.- SE VIÓ O ESCUCHÓ QUE MURIÓ [71]

Se vio o escuchó que murió[72] O Si O No O Incierto 95

O Se escuchó que murió O Fue visto(a) muerto(a) por el entrevistado(a) O Fue visto muerto(a) por otro O Notificación oficial de muerte

Incluya: *Fecha–lugar/dónde–circunstancias[73]–presunta causa de muerte[74]–testigos/fuente de información y detalles de contacto.*

.....

.....

.....

.....

.....

.....

Disposición del cuerpo[75] O Si O No O Incierto 96

O Disposición oficial hecha (por el hospital, militares, etc.) O Disposición privada hecha (por la familia, un colega, un soldado, etc.)

Incluya: *Fecha–lugar–descripción–testigo/fuente de información y detalles del contacto.*

.....

.....

.....

.....

.....

Otros cuerpos presentes O Si O No O Incierto 97

Incluya: *Nombres (si se conocen –sexo estimado–edad aproximada–civiles o militares–otros.[76]*

.....

.....

.....

.....

.....

Cuerpo visto[77] O Si O No O Incierto 98

O Cuerpo reconocido, pero su paradero es desconocido O Cuerpo reconocido pero inaccesible actualmente

Incluya: *Fecha–lugar–circunstancias.*

.....

.....

.....

.....

Cuerpo reconocido/identificado[78] O Si O No O Incierto 99

O Por las autoridades O Por particulares O Identificación no rebatida O Identificación rebatida/

Indicar: *Método de reconocimiento/identificación[79]–detalles del reconocimiento/identificación[80]–fecha–por quién[81]–ubicación actual de los restos[82]–comentarios.*

.....

.....

.....

10

Número de entrevista 01 02 03 04 05 06 07 08 09 10 *Número de persona desaparecida* ISPCD/CDMX/ (1) /20 -

*Nombre de la persona desparecida*_____

Cuerpo recuperado O Si O No O Incierto 100

Incluya: *Por quién[83]–entregado a quién[84]–fecha–lugar donde fue entregado–circunstancias de la entrega–condiciones de los restos al ser recibidos[85]–restos completos/incompletos[86]–testigos/fuentes de información y detalles del contacto.*

.....

.....

.....

.....

Autopsia[87] O Si O No O Incierto O Militar O Civil 101

Incluya: *Fecha–Por quién/qué institución–dónde.*

.....

.....

.....

.....

Certificado de defunción[88] O Si O No O Incierto 102

O Certificado de defunción oficial O Certificado o testimonio no oficial de defunción

Incluya: *Fecha y lugar de expedición–expedido por quién–copia disponible/ubicación.*

.....

.....

Causa de muerte[89] ..... 103 .....

.....

4.7.- NEGOCIACIONES/REPATRIACIÓN[90]

Negociaciones ocurridas en relación al regreso de la persona desaparecida o de sus restos.
O Si O No O Incierto

Incluya: Con quién–*explicación–resultados.* 104

.....

.....

.....

.....

.....

.....

.....

.....

.....

.....

.....

.....

.....

.....

.....

.....

11

INCIFO TSJCDMX

Número de entrevista 01 02 03 04 05 06 07 08 09 10 *Número de persona desaparecida* ISPCD/CDMX/ (1) /20 -

*Nombre de la persona desparecida*_____

4.8.- REGISTROS[91]

Registros disponibles relacionados a las circunstancias de desaparición de la persona desaparecida.

O Si O No O Incierto 105

Registre todos los testimonios documentados en la Sección 10* ***Documentos/Fotos/Videos acerca de la Persona Desaparecida.*

4.9.- OBSERVACIONES

Cualquier información adicional no especificada arriba, en relación a la posible ubicación de la persona desaparecida y de su localización actual[92] .....

.....

.....

.....

..... 106 .....

.....

.....

.....

.....

.....

.....

.....

.....

.....

.....

.....

.....

.....

.....

.....

.....

.....

.....

.....

.....

.....

.....

.....

.....

.....

.....

.....

12

INCIFO TSJCDMX

Número de entrevista 01 02 03 04 05 06 07 08 09 10 *Número de persona desaparecida* ISPCD/CDMX/ (1) /20 -

Nombre de la persona desparecida

5.- DESCRIPCIÓN FÍSICA[93]

5.1.- CARACTERÍSTICAS BÁSICAS

Estatura[94] 107 O cm. O pulgadas **Si es estimado, explicar por qué**[95] 108

Peso, al ser visto(a) por última vez [96] 109 O Kg. O Lbs.

Si es estimado, explicar por qué[97] 110

Complexión[98] 111

Lateralidad O Diestro(a) O Siniestro(a) O Ambidiestro(a)[99] O Incierto 112

Grupo sanguíneo[100] O A O B O AB O O O Incierto RH O Positivo O Negativo O Incierto 113

CABELLO/VELLOSIDAD

Cabello al ser visto(a) por última vez (Incluya: *Cantidad*[101]*–longitud*[102]*–color*[103]*–tipo*[104]*–estilo*[105]*–si fue teñido–si usaba cabello artificial*[106] *proporcione la mejor descripción posible*)

114

Vello facial al ser visto por última vez: **Barba** O Si O No O Incierto **Bigote** O Si O No O Incierto

Incluya: *Estilo*[107]*–color*[108]

115

Vello corporal O Si O No O Incierto **Descripción**[109]

116

13

Número de entrevista 01 02 03 04 05 06 07 08 09 10 *Número de persona desaparecida* ISPCD/CDMX/ (1) /20 -

Nombre de la persona desparecida

5.2.- CARACTERÍSTICAS FÍSICAS ESPECÍFICAS[110]

Cabeza[111] 117

Ojos[112] 118

Orejas[113] 119

Mentón[114] 120

Nariz[115] 121

Otra parte del cuerpo[116] 122

5.3.- MARCAS EN LA PIEL

Piel color/tono[117] 123

Circuncidado O Si O No O Incierto 124

Cicatrices O Si O No O Incierto 125

Tatuajes[118] O Si O No O Incierto 126

Lunares o marcas de nacimiento O Si O No O Incierto 127

Aretes o perforaciones[119] O Si O No O Incierto 128

Otros O Si O No O Incierto 129

14

INCIFO ISPCDMX

Número de entrevista 01 02 03 04 05 06 07 08 09 10 *Número de persona desaparecida* ISPCD/CDMX/ (1) /20 -

*Nombre de la persona desparecida*_____

6.- HÁBITOS[120]

Incluya: *Qué–frecuencia.*

Fumador[121] O Si O No O Incierto 130

Alcohol O Si O No O Incierto 131

Goma de mascar u otros masticables[122] O Si O No O Incierto 132

Drogas[123] O Si O No O Incierto 133

Otros[124] O Si O No O Incierto 134

15

PJCDMX PODER JUDICIAL CIUDAD DE MÉXICO

MANUAL DE PROCEDIMIENTOS

PROCEDIMIENTOS

INCIFO TSJCDMX

Número de entrevista 01 02 03 04 05 06 07 08 09 10 *Número de persona desaparecida* ISPCD/CDMX/ (1) /20 -

Nombre de la persona desparecida _____

7.- HISTORIA MÉDICA[125]

7.1.- CONDICIONES MÉDICAS

Accidentes/Fracturas/Heridas[126] O Si O No O Incierto 135

Incluya: *Partes del cuerpo(s) y lado*[127]*–fechas de accidentes/fracturas–fechas de tratamientos [inicial y final]–tratado por quién*[128]*–descripción, consecuencias.*

.....

.....

.....

.....

.....

.....

.....

Operaciones quirúrgicas[129] O Si O No O Incierto 136

Incluya: *Parte(s) del cuerpo y lado(s)–fechas–por quién*[130]*–descripción, consecuencias.*

.....

.....

.....

.....

.....

.....

.....

Amputaciones O Si O No O Incierto 137

Incluya: *Parte(s) del cuerpo y lado(s)–fecha–por quién*[131]*–descripción, consecuencias.*

.....

.....

.....

.....

.....

.....

.....

Defectos o deformidades (de nacimiento o adquiridas)[132] O Si O No O Incierto 138

Incluya: *Parte(s) del cuerpo y lado(s)–fecha de tratamiento [inicial y final]–tratamiento por quién*[133]*–descripción.*

.....

.....

.....

.....

.....

.....

.....

16

Número de entrevista 01 02 03 04 05 06 07 08 09 10 *Número de persona desapareci* ISPCD/CDMX/ (1) /20 -

Nombre de la persona desparecida _____

Enfermedades/Padecimientos/Tratamientos[134]/Otras condiciones médicas y dolores[135] O Si O No O Incierto 139

Incluya: *Parte(s) del cuerpo y lado(s)–descripción, incluyendo severidad–tipo en caso de conocerse[136]–fecha de contagio–fecha de cura–tratamiento: para o en qué, fechas [inicial y final][137]–consecuencias.[138]*

.....

Algún otro miembro de la familia sufre del mismo padecimiento o problema médico (mencionado arriba) Otras condiciones médicas específicas de la familia[139] O Si O No O Incierto

Incluya: *Quién, nombre y relación con la persona desaparecida[140]–detalles.* 140

.....

7.2.- OBSTETRICÍA Y GINECOLOGÍA[141]

Embarazada al momento de la desaparición O Si O No O Incierto 141

Estimación del período de gestación al momento de la desaparición[142] _____ O Semanas O Meses 142

Información no verificada de que haya dado a luz O Si O No O Incierto **Detalles[143]**.....

143

En período de lactancia al momento de la desaparición[144] O Si O No O Incierto 144

Implantes obstétricos o ginecológicos[145] O Si O No O Incierto 145

Incluya: *Propósito–fecha de implantación–por quién[146] –descripción–consecuencias[147]*.....

Cirugías obstétricas o ginecológicas[148] O Si O No O Incierto 146

Incluya: *fecha–por quién[149]–razón–descripción–consecuencias[150]*.....

17

Número de entrevista 01 02 03 04 05 06 07 08 09 10 *Número de persona desaparecida* ISPCD/CDMX/ (1) /20 -

*Nombre de la persona desparecida*_____

Alumbramientos[151]/Embarazos/Abortos[152] O Si O No O Incierto

Incluya: *Cuántos–fechas–dónde ocurrieron–con la asistencia de (si aplica)[153]–alguna consecuencia[154]–alguna información adicional.* 147

.....

.....

.....

.....

.....

.....

7.3.- IMPLANTES[155] Y MATERIAL DE OSTEOSÍNTESIS

La persona desaparecida tiene implantes o material de osteosíntesis O Si O No O Incierto

Incluya: *Parte(s) del cuerpo y lado(s)–propósito(s)[156]–fecha de la implantación–por quién[157]–descripción, consecuencias.* 148

.....

.....

.....

.....

.....

.....

7.4.- ORTESIS Y PRÓTESIS[158]

La persona desparecida tiene prótesis/ortesis. O Si O No O Incierto 149

Incluya: *Parte(s) del cuerpo y lado(s)–propósito(s)[159]–fechas–por quién[160]–datos de manufactura/prótesis–descripción.*

.....

.....

.....

.....

.....

.....

Hay alguna prótesis de repuesto disponible O Si O No O Incierto 150

¿Dónde?.....

.....

.....

7.5.- MEDICAMENTOS/OBJETOS RELACIONADOS A SU CONDICION MÉDICA

La persona desaparecida usa medicamentos,[161] objetos médicos[162] o equipo médico[163] que la persona desaparecida cargase o usase al momento de su desaparición. O Si O No O Incierto 151

Incluya: *Tipos[164]–propósito–marca de fábrica o características de manufactura–empaque[165]–cantidad–descripción.*

.....

.....

.....

.....

.....

18

Número de entrevista 01 02 03 04 05 06 07 08 09 10 *Número de persona desaparecida* ISPCD/CDMX/ (1) /20 -

Nombre de la persona desparecida

Otra medicación, utensilios médicos o equipo médico que la persona tome o utilice pero que probablemente no llevaba cuando fue vista por última vez. (Incluya: *Nombre o descripción–propósito).*

152

7.6.- Lentes y accesorios para la vista[166]

La persona desaparecida usaba O Anteojos O Lentes de contacto O Otros O Incierto O Ninguno 153

Incluya: *Graduación, IZQUIERDA y DERECHA–defectos de la vista*[167]*–descripción*[168]*–recetados/prescritos por quién.*[169]

¿Anteojos o lentes de contacto de repuesto disponibles? O Si O No O Incierto 154 **¿Dónde?**

7.7.- AYUDAS AUDITIVAS

La persona desaparecida utilizaba alguna ayuda auditiva. O Si O No O Incierto 155

Incluya: *en qué oído–tipo–marca–descripción.*

¿Repuesto disponible? O Si O No O incierto **¿Dónde?** 156

7.8.- HOSPITAL/DOCTOR/CURANDERO

Proporcione una lista de todos los contactos médicos que se tengan. (Incluya: *Tipos*[170]*–nombres y detalles de contacto–información adicional.*[171])

157

7.9.- REGISTROS MÉDICOS Y RAYOS X

Proporcione una lista de los registros médicos disponibles de la persona desparecida. (Incluya: *Dónde*[172]*–contenido*[173]*–Información adicional.*[174])

158

19

PJCDMX
PODER JUDICIAL
CIUDAD DE MÉXICO

MANUAL DE PROCEDIMIENTOS

PROCEDIMIENTOS

Número de entrevista 01 02 03 04 05 06 07 08 09 10 *Número de persona desaparecida* ISPCD/CDMX/ (1) /20 -

*Nombre de la persona desparecida*_____

7.10.- OTRA INFORMACIÓN MÉDICA, OBSERVACIONES

Cualquier información médica no especificada arriba. 159

20

PJCDMX PODER JUDICIAL CIUDAD DE MÉXICO

MANUAL DE PROCEDIMIENTOS

PROCEDIMIENTOS

INCIFO PJCDMX

Número de entrevista 01 02 03 04 05 06 07 08 09 10 *Número de persona desaparecida* ISPCD/CDMX/ (1) /20 -

Nombre de la persona desparecida

8.- HISTORIA DENTAL

8.1.- DESARROLLO DENTAL

Estado de desarrollo O Permanente[175] O Deciduales[176] O Mixto[177] O Incierto 160

Señale cuáles dientes permanentes y temporales estaban presentes en los registros dentales, **Anexo A.10.*

Presencia de terceros molares/muelas del juicio O Ninguno O Algunos O Todos

Comentarios[178] 161

Edéntulo[179] O Si O No O Incierto **¿Por cuánto tiempo?**[180] 162

8.2.- CARACTERÍSTICAS DENTALES

Indique números de diente,[181] *color (si aplica), y una descripción detallada, incluyendo ubicación del diente, si aplica. Describa el tratamiento e incluya fechas (inicio y final). Mencione si un dentista registró alguna característica dental en algún expediente dental, y registre el contacto dental y sus expedientes. Registre si la persona desaparecida sufría de alguna infección asociada, o dolor crónico severo. Registre si la característica está asociada con algún evento, o la razón por la cual la característica existía, si se conoce.*

Diente extra[182] O Si O No O Incierto 163

Raíces extra[183] O Si O No O Incierto 164

Dientes removidos/extraídos[184] O Si O No O Incierto 165

Diastema/espacio[185] O Si O No O Incierto 166

Dientes desalineados con rotación o giro[186] O Si O No O Incierto 167

Dientes apiñados/empalmados[187] O Si O No O Incierto 168

Dientes rotos/incompletos[188] O Si O No O Incierto 169

Desgaste dental[189] O Si O No O Incierto 170

21

INCIFO PJCDMX

Número de entrevista 01 02 03 04 05 06 07 08 09 10 *Número de persona desaparecida* ISPCD/CDMX/ (1) /20 -

*Nombre de la persona desparecida*_____

Bruxismo[190] O Si O No O Incierto 171

Comentarios .....

Dientes o encías deteriorados[191] O Si O No O Incierto ..... 172 .....

Coloración en dientes o encías/manchas u otros [192] O Si O No O Incierto ..... 173 .....

Cálculos dentales[193] O Si O No O Incierto ..... 174 .....

Anormalidades[194] O Si O No O Incierto ..... 175 .....

Otras características dentales[195] O Si O No O Incierto ..... 176 .....

Oclusión O Normal O Sobre mordida[196] O Prognatismo[197] O Mordida cruzada[198] O Incierto 177

Comentarios .....

SI LA PERSONA DESAPARECIDA ES UN NIÑO:[199]

Dientes deciduales[200] **dientes en erupción** O Ninguno O Parcial O Completo 178

Si es parcial, describa[201] .....

Dientes deciduales caídos O Ninguno O Parcial O Completo 179

Si es parcial, describa.....

Dientes permanentes erupcionados O Ninguno O Parcial O Completo 180

Si es parcial, describa.....

8.3.- PROBLEMAS DENTALES

Incluya número de diente,[202] *color (si aplica), y una descripción detallada, incluyendo ubicación del diente, si aplica. Describa el tratamiento e incluya fechas (inicio y final). Mencione si un dentista registró alguna característica dental en algún expediente dental, y registre el contacto dental y sus expedientes. Registre si la persona desaparecida sufría de alguna infección asociada, o dolor crónico severo. Registre si la característica está asociada con algún evento, o la razón por la cual la característica existía, si se conoce.*

Abscesos/Infecciones[203] O Si O No O Incierto ..... 181 .....

Encías Inflamadas O Si O No O Incierto ..... 182 .....

22

PJCDMX PODER JUDICIAL CIUDAD DE MÉXICO

MANUAL DE PROCEDIMIENTOS

PROCEDIMIENTOS

INCIFO TSJCDMX

Número de entrevista 01 02 03 04 05 06 07 08 09 10 *Número de persona desaparecida* ISPCD/CDMX/ (1) /20 -

Nombre de la persona desparecida _____

Cara o mandíbula inflamada[204] O Si O No O Incierto 183

Encías sangrantes/enfermedad periodontal[205] O Si O No O Incierto 184

Otros problemas/dolores[206] O Si O No O Incierto 185

8.4.- TRAMIENTO DENTAL

Incluya número de diente,[207] *color (si aplica), y una descripción detallada, incluyendo ubicación del diente, si aplica. Describa el tratamiento e incluya fechas (inicio y final). Mencione si un dentista registró alguna característica dental en algún expediente dental, y registre el contacto dental y sus expedientes. Registre si la persona desaparecida sufría de alguna infección asociada, o dolor crónico severo. Registre si la característica está asociada con algún evento, o la razón por la cual la característica existía, si se conoce.*

Coronas[208] O Si O No O Incierto 186

Amalgamas/obturaciones[209] O Si O No O Incierto 187

Puentes[210] O Si O No O Incierto 188

Endodoncias/tratamiento de raíces O Si O No O Incierto 189

Decorativos[211] O Si O No O Incierto 190

Incluya: *Número de dientes–colores–tipos–tamaño–características de identificación–descripción.*

Otros trabajos dentales[212] O Si O No O Incierto 191

Incluya: *fechas [inicial y final]–lugar y quién lo(s) realizó*[213]*–descripción del tratamiento y propósito.*

23

Número de entrevista 01 02 03 04 05 06 07 08 09 10 *Número de persona desaparecida* ISPCD/CDMX/ (1) /20 -

*Nombre de la persona desparecida*_____

8.5.- APLICACIONES DENTALES

Implantes dentales/Prótesis dentales[214] O Si O No O Incierto 192

Incluya: *Área/tipo*[215] *color, propósito, fecha de la aplicación o remoción (si aplica) aplicado por–inscripciones o marcas de identificación, asociado a dolor o infección, información adicional–descripción.*

.....

.....

.....

.....

.....

Hay un repuesto disponible O Si O No O Incierto **Dónde**.....

193

Ortodoncia[216] O Si O No O Incierto 194

Incluya: *Área/tipo*[217] *color, propósito, fecha de la aplicación o remoción (si aplica) aplicado por–inscripciones o marcas de identificación, asociado a dolor o infección, información adicional–descripción.*

.....

.....

.....

8.6.- INFORMACIÓN ODONTOLÓGICA

Proporcione una lista de todos los contactos para información odontológica (Incluya: *tipo–nombres y detalles de contacto–información adicional.*[218])

195

.....

.....

.....

.....

.....

.....

.....

.....

.....

.....

.....

8.7.- REGISTRO DENTAL (Fichas/Moldes/Rayos X)

Proporcione una lista de los registros dentales de la persona desaparecida que pudieran estar disponibles (Incluya: *tipo*[219]*–ubicación actual*[220]*–contenido*[221]*–información adicional.*[222])

196

.....

.....

.....

.....

.....

24

INCIFO TSJCDMX

Número de entrevista 01 02 03 04 05 06 07 08 09 10 *Número de persona desaparecid* ISPCD/CDMX/ (1) /20 -

Nombre de la persona desparecida

8.8.- OTRA INFORMACIÓN DENTAL, OBSERVACIONES

Cualquier información dental adicional no especificada arriba

197

25

PJCDMX PODER JUDICIAL CIUDAD DE MÉXICO

MANUAL DE PROCEDIMIENTOS

PROCEDIMIENTOS

INCIFO TSJCDMX

Número de entrevista 01 02 03 04 05 06 07 08 09 10 *Número de persona desaparecida* ISPCD/CDMX/ (1) /20 -

*Nombre de la persona desparecida*_____

9.- VESTIMENTA Y ARTÍCULOS PERSONALES

9.1.- VESTIMENTA

Uniforme militar u otro[223] O Si O No O Mixto[224] O Incierto 198

Asociación[225] ..... 199 .....

ARTÍCULOS DE VESTIMENTA[226]

Artículo básico 227	Color estándar 228	Descripción del color[229]	Marca[230] o uniforme 231	Material(es) 232	Características distintivas, inscripciones/ insignias, reparaciones[233]	Talla[234]	Descripción 235
200	201	202	203	204	205	206	207

26

Número de entrevista 01 02 03 04 05 06 07 08 09 10 *Número de persona desaparecida* ISPCD/CDMX/ (1) /20 -
*Nombre de la persona desparecida*_____

9.2.- ARTÍCULOS PERSONALES Y DOCUMENTOS/FOTOS/VIDEOS PORTADOS POR LA PERSONA DESAPARECIDA

Artículo[236]	Material	Descripción/Características[237]	Número oficial del documento[238]
208	209	210	211

27

PJCDMX PODER JUDICIAL CIUDAD DE MÉXICO

MANUAL DE PROCEDIMIENTOS

PROCEDIMIENTOS

INCIFO TSJCDMX *Número de entrevista* 01 02 03 04 05 06 07 08 09 10 *Número de persona desaparecida* ISPCD/CDMX/ (1) /20 -

*Nombre de la persona desparecida*_____

10.- DOCUMENTOS/FOTOS/VIDEOS DE LA PERSONA DESAPARECIDA

10.1.- DOCUMENTOS DISPONIBLES ACERCA DE LA PERSONA DESAPARECIDA QUE NO PORTABA AL MOMENTO DE LA DESAPARICIÓN

Artículo 239	Descripción 240	Fuente 241	Número oficial del documento 242	Fecha del documento original 243	Ubicación actual	Copia/ fotografía tomada durante la entrevista (Sí/No)+copia/ número de foto	Comentarios
212	213	214	215	216	217	218	219

28

Número de entrevista 01 02 03 04 05 06 07 08 09 10 *Número de persona desaparecida* ISPCD/CDMX/ (1) /20 -
*Nombre de la persona desparecida*_____

11.- MUESTRAS TOMADAS Y/O DISPONIBLES [244]

Las muestras incluyen huellas dactilares, cabello, saliva, sangre o cualquier otra muestra biológica que pudiera auxiliar en la identificación. Enumere cualquier muestra que haya sido recolectada durante la entrevista, así como las muestras recolectadas previamente por la misma u otra organización.

Si las muestras serán recolectadas, siga los protocolos y procedimientos estandarizados establecidos para ello, que están separados de la entrevista oral antemortem y deben seguir las mejores prácticas propias de la cadena de custodia. Los procedimientos para la recolección de muestras deberán incluir materiales y formatos adicionales, incorporando también un formato de autorización/consentimiento.

Número/ código de muestra	Clase[245]	Propósito(s)[246]	Fuente(s)[247]	Fecha(s) de toma[248]	Recolector (Nombre de la persona/ Agencia o Institución)[249]	Ubicación actual	Comentarios
220	221	222	223	224	225	226	227

29

Número de entrevista 01 02 03 04 05 06 07 08 09 10 *Número de persona desaparecida* ISPCD/CDMX/ (1) /20 -

Nombre de la persona desparecida _____

12.- EXPECTATIVAS DEL ENTREVISTADO/DE LA FAMILIA

¿Cuál es su expectativa?/¿Qué espera de su caso?[250]

.....

.....

.....

.....228.....

.....

.....

.....

.....

.....

.....

.....

Conocer el paradero y/o la suerte que corrió(eron) la(s) persona(s) desaparecida(s)–recuperar sus restos–tener un funeral digno–certificado de muerte–reparación/compensación/indemnización–reconocimiento de las autoridades y/o de la sociedad–justicia–otros.

¿Tiene algún comentario adicional?

.....

.....229.....

.....

.....

.....

.....

.....

.....

.....

.....

.....

.....

.....

El proceso de la entrevista está completo.
El entrevistado principal debe proporcionar su firma de autorización en este momento.

30

INCIFO TSJCDMX *Número de la entrevista* 01 02 03 04 05 06 07 08 09 10 *Número de persona desparecida* ISPCD/CDMX/ (1) /20 -

AUTORIZACIÓN

Concedo mi autorización para transmitir toda la información contenida dentro de este cuestionario relacionado a la desaparición de mi familiar.

230
[*Nombre completo de la persona desaparecida*]

A las autoridades relevantes que se han encargado de esclarecer el paradero de la(s) persona(s) desparecida(s)

231 [*Nombre*] 232 [*Firma*]

Lugar y fecha 233

Firma del representante legal, si el entrevistado no tiene capacidad legal (Ej.: Menor de edad, adulto a cargo de alguien por circunstancias especiales):

234 [*Nombre*] 235 [*Firma*]

Lugar y fecha 236

31

PJCDMX PODER JUDICIAL CIUDAD DE MÉXICO

MANUAL DE PROCEDIMIENTOS

PROCEDIMIENTOS

INCIFO TSJCDMX

ISPCD/CDMX/ (1) /20 -

01 02 03 04 05 06 07 08 09 10

ANEXO A.– Fichas para cuerpo y dientes

A.1.- Cuerpo masculino–vista anterior y posterior

237

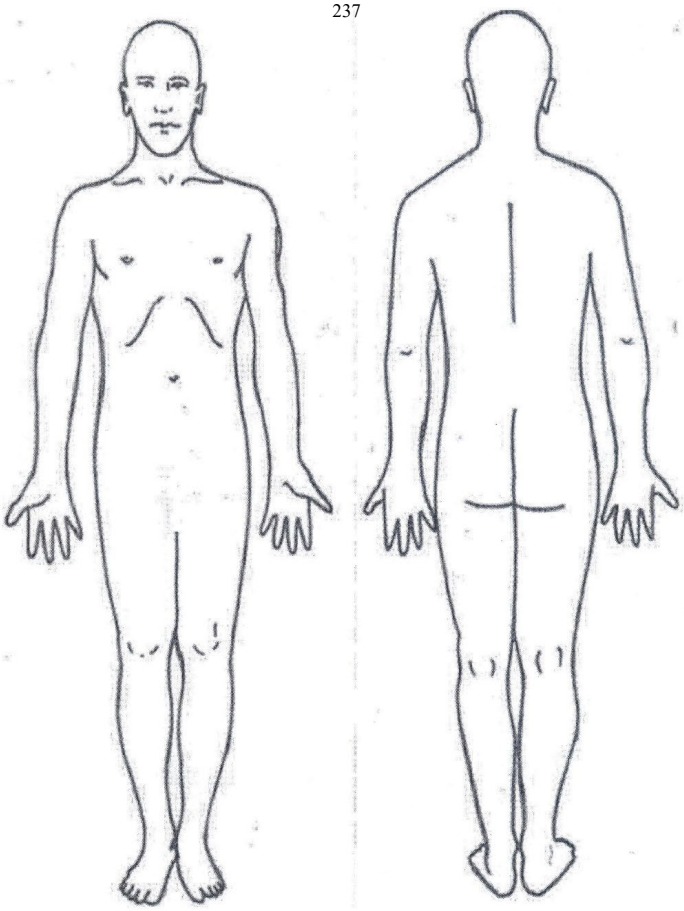

1

INCIFO TSJCDMX

01 02 03 04 05 06 07 08 09 10

ISPCD/CDMX/ (1) /20 -

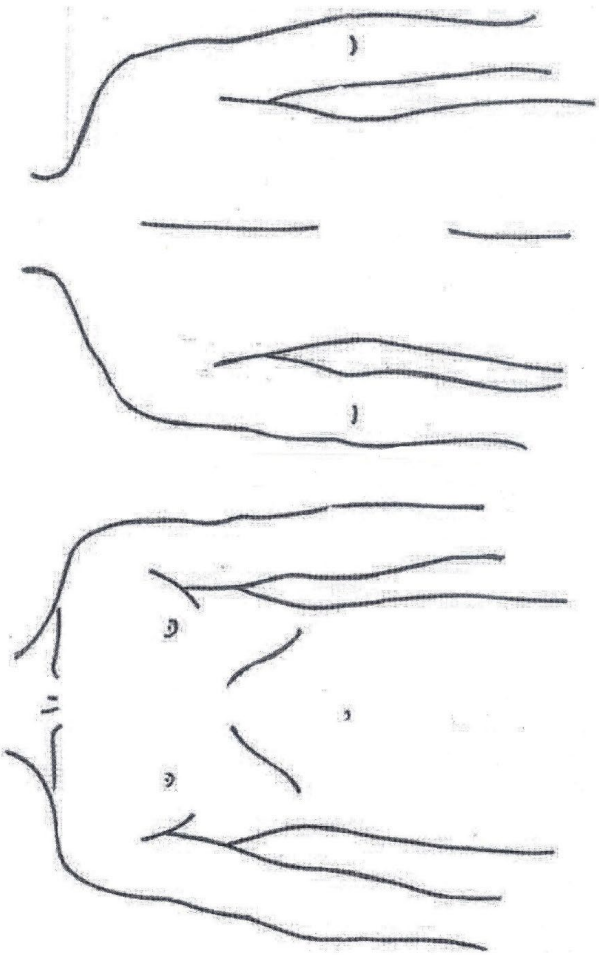

2

ISPCD/CDMX/ (1) /20 -

01 02 03 04 05 06 07 08 09 10

A.2.- Cuerpo femenino- vista anterior y posterior

238

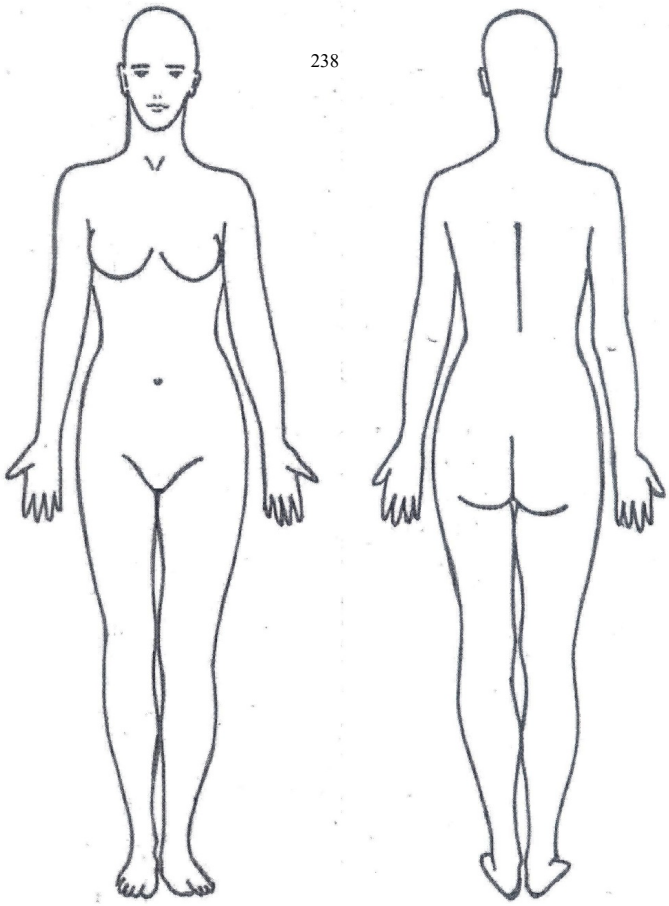

3

01 02 03 04 05 06 07 08 09 10

ISPCD/CDMX/ (1) /20 -

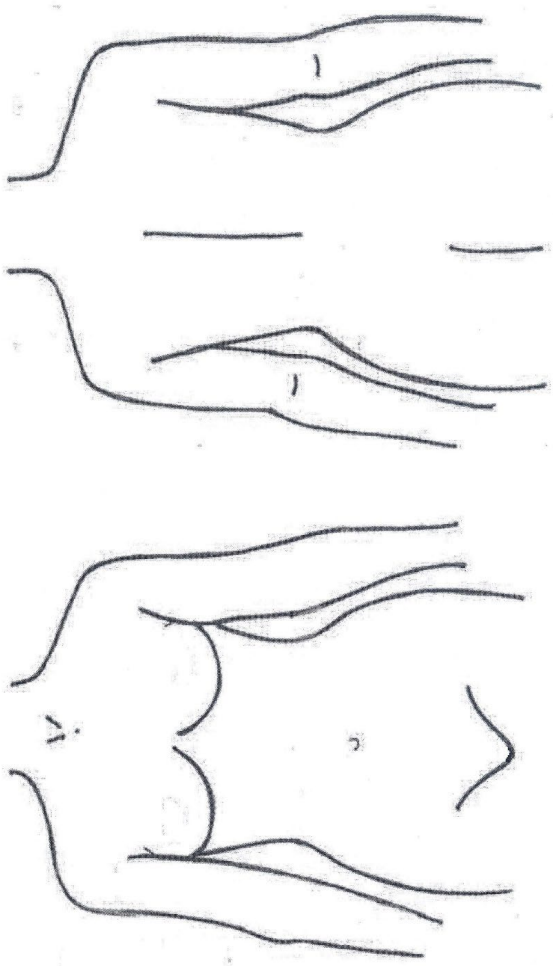

4

PJCDMX PODER JUDICIAL CIUDAD DE MÉXICO

MANUAL DE PROCEDIMIENTOS

PROCEDIMIENTOS

INCIFO TSJCDMX

ISPCD/CDMX/ (1) /20 -

01 02 03 04 05 06 07 08 09 10

A.3.- Cuerpo masculino- vista lateral

239

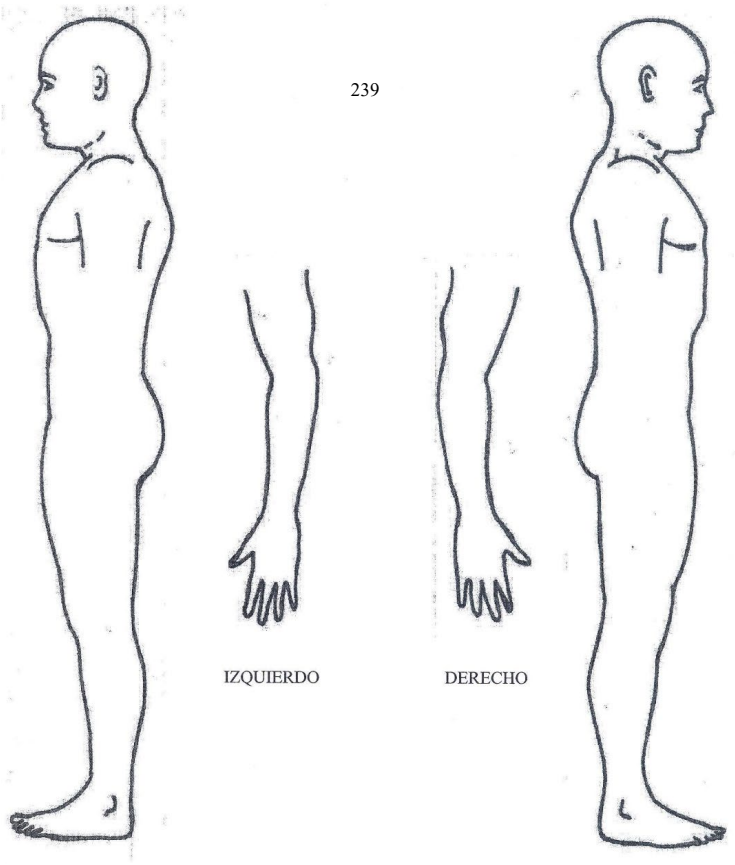

5

PJCDMX PODER JUDICIAL CIUDAD DE MÉXICO

MANUAL DE PROCEDIMIENTOS

PROCEDIMIENTOS

INCIFO TSJCDMX

ISPCD/CDMX/ (1) /20 -

01 02 03 04 05 06 07 08 09 10

A.4.- Cuerpo femenino- vista lateral

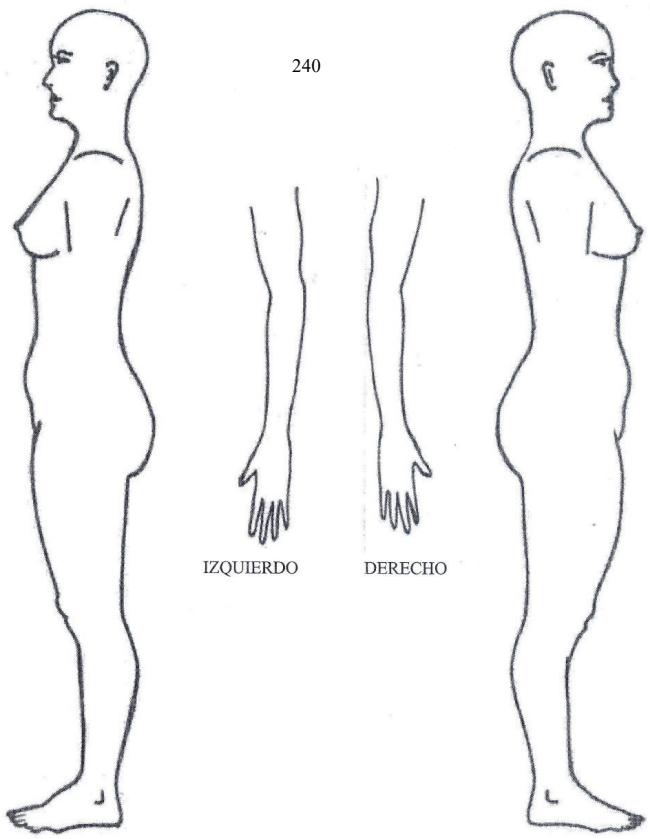

6

INCIFO TSJCDMX

ISPCD/CDMX/ (1) /20 -

01 02 03 04 05 06 07 08 09 10

A.5.- Ficha para cuerpo- niño pequeño- vistas anterior- posterior y laterales

241

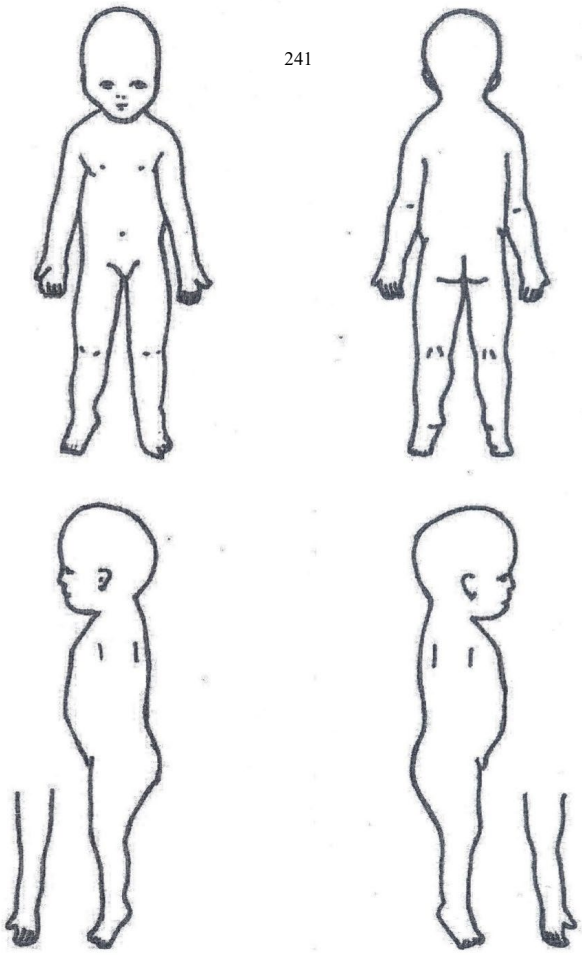

7

INCIFO TSJCDMX

ISPCD/CDMX/ (1) /20 -

01 02 03 04 05 06 07 08 09 10

A.6.- Mano izquierda y derecha

242

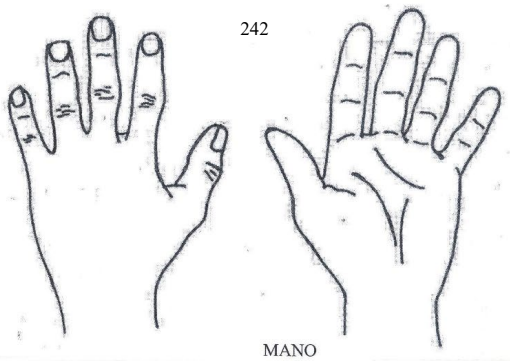

MANO IZQUIERDA

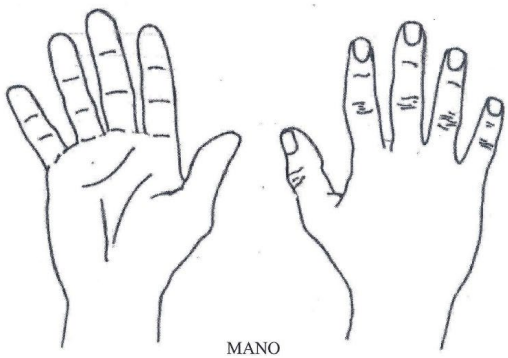

MANO DERECHA

8

INCIFO TSJCDMX

ISPCD/CDMX/ (1) /20 -

01 02 03 04 05 06 07 08 09 10

A.7.- Superficies plantares izquierda y derecha

243

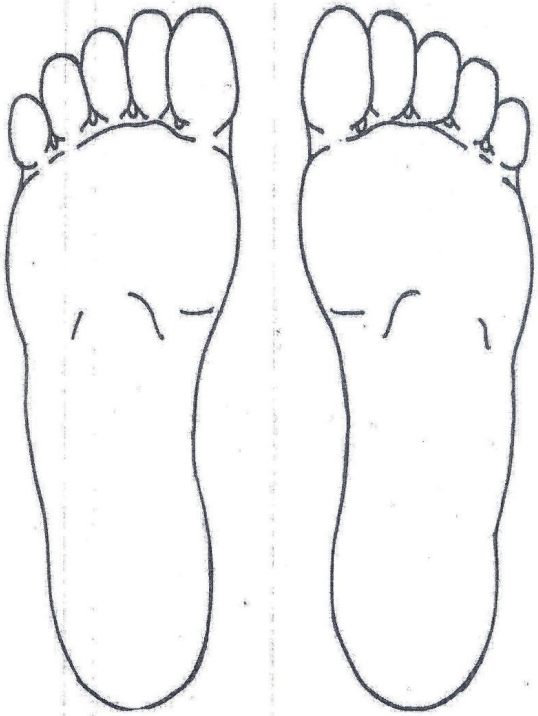

9

INCIFO TSJCDMX

01 02 03 04 05 06 07 08 09 10

ISPCD/CDMX/ (1) /20 -

A.8.- Cabeza- Anatomía de la superficie y del esqueleto, vistas anterior y posterior

244

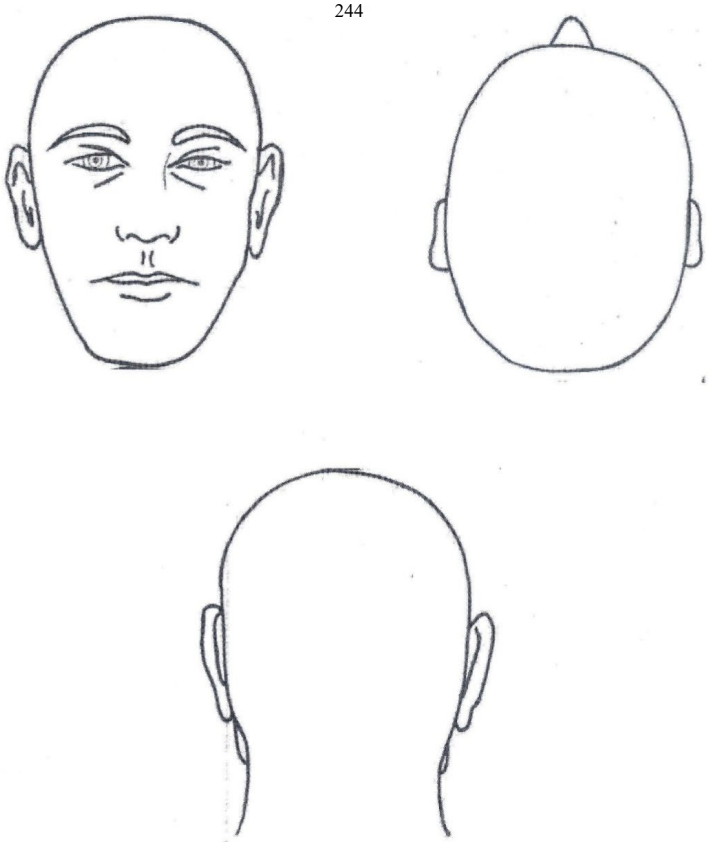

10

INCIFO TSJCDMX

ISPCD/CDMX/ (1) /20 -

01 02 03 04 05 06 07 08 09 10

A.9.- Cabeza – anatomía de la superficie y del esqueleto, vista superior e inferior del cuello

245

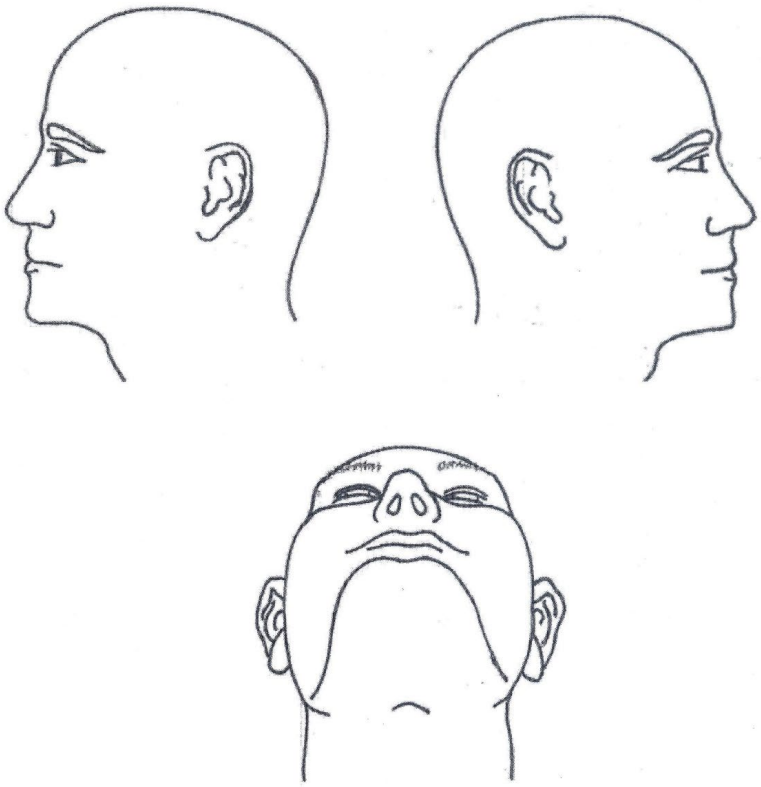

11

PJCDMX PODER JUDICIAL CIUDAD DE MÉXICO

MANUAL DE PROCEDIMIENTOS

PROCEDIMIENTOS

01 02 03 04 05 06 07 08 09 10

ISPCD/CDMX/ (1) /20 -

A.10.- Ficha dental para dentadura permanente

246

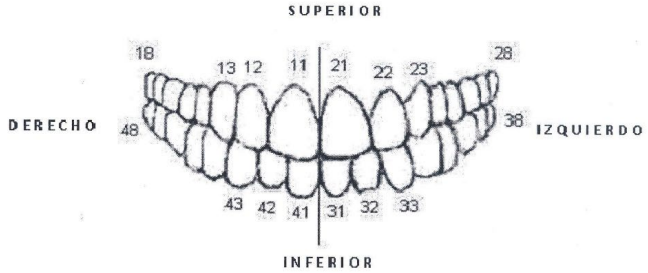

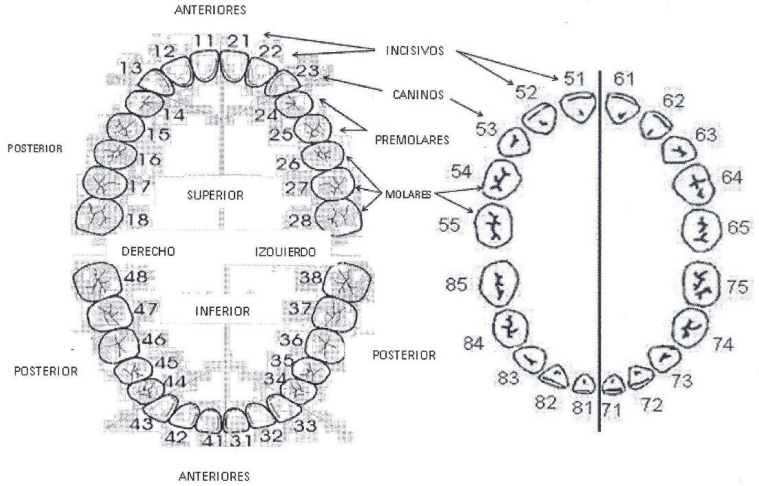

12

PJCDMX PODER JUDICIAL CIUDAD DE MÉXICO

MANUAL DE PROCEDIMIENTOS

PROCEDIMIENTOS

INCIFO TSJCDMX

ISPCD/CDMX/ (1) /20 -

247

01 02 03 04 05 06 07 08 09 10

A.11.- Ficha dental para dentadura decidual

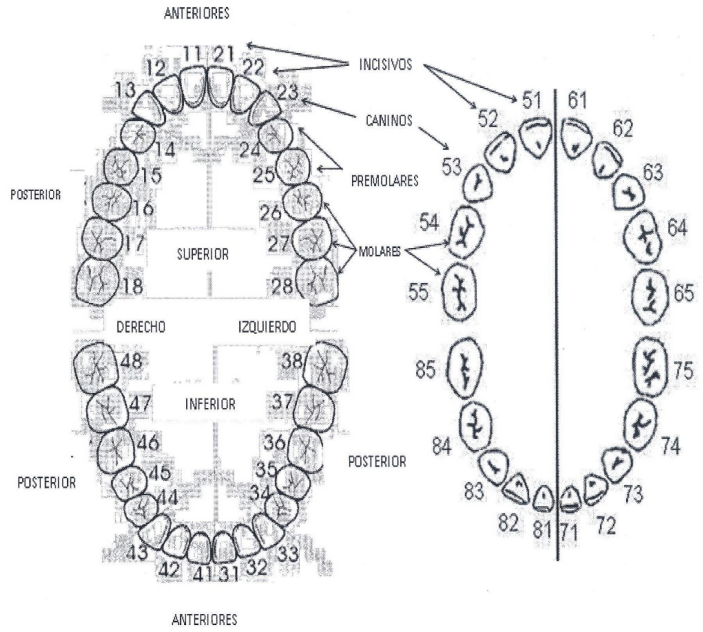

PERMANENTES **DECIDUOS**

13

INCIFO TSJCDMX

ISPCD/CDMX/ (1) /20 -

ANEXO B.– Comentarios del entrevistador

01 02 03 04 05 06 07 08 09 10

Esta página deberá de ser completada después de que el entrevistador haya concluido la entrevista. ***NO COMPLETE ESTA PÁGINA ENFRENTE DEL ENTREVISTADO****. El entrevistador debe comentar sobre la confiabilidad de los datos recolectados en este cuestionario. Si el entrevistador teme que los datos no sean confiables (Ej.: Por el estado psicológico o de salud del entrevistado, porque el entrevistado parecía conjeturar todos los datos, etc.), el entrevistador debe tomar nota de esto y* ***EXPLICAR LAS RAZONES DE SU OPINIÓN***

248

14

* Registre el(los) número(s) de entrevista para todas las entrevistas hechas al entrevistado principal. Consulte también las instrucciones para mayores detalles. (Utilice un sistema de numeración apropiado al contexto).

[1] Sea lo más específico posible, asegúrese de incluir los datos sobre **aldea, ciudad, distrito** y **país** para **toda** información relativa a lugar/ubicación/domicilio. También registre información detallada como es el "domicilio del entrevistado principal".

[2] Todos los datos relativos a fechas deben ser ingresadas empleando el siguiente formato: **día/mes/año**.

[3] En lo que respecta a todos los nombres incluidos en este formato, registre el **nombre completo** del individuo de relevancia, capturando el(los) apellido(s) primero, seguido(s) del(los) nombre(s).

[4] Enumerar todas las personas desaparecidas de las cuales el entrevistado principal está proveyendo datos antemortem.

[5] Especifique la relación exacta de las **persona(s) desaparecida(s)** con el entrevistado principal (utilice una lista predefinida de categorías de relaciones apropiada al contexto (recomendado).

[6] Incluya el(los) número(s) de la persona desaparecida (use un sistema de numeración apropiado al contexto).

[7] Un miembro de la familia deberá ser designado como el entrevistado principal o el punto principal de referencia para **esta entrevista**. Dicha persona deberá firmar la autorización.

[8] Todas las entradas (campos) de **detalles o datos de contacto** deberán incluir, cuando sea posible, dirección exacta (incluyendo municipio, ciudad, calle y número), números de teléfono (fijo, móvil o celular, trabajo), y direcciones de correo electrónico. Cuando capture números telefónicos, asegúrese de incluir los **códigos de larga distancia de país y ciudad para cada entrada o campo**.

[9] Proporcionar cualquier información que pudiera ser de ayuda para localizar a la persona si debiera ser contactada de nuevo (por ejemplo, vive con su hermano; no está en casa entre las 08:00 y 17:00; se mudará mañana y su nueva dirección será…; no tiene teléfono pero se le puede localizar en la casa de su vecino, cuyo teléfono es…; etc.).

[10] Ej.: La persona ha dicho, "No me contacte hasta que tenga en su poder el cuerpo completo", "No llame a mi madre, ya que la causará un paro cardiaco", etc.

[11] El Contacto Primario es el punto principal de referencia que deberá de ser contactado para cualquier información que surja acerca de la(s) persona(s) desaparecida(s). ¿Es el Entrevistado Principal el contacto primario?

[12] (Reemplace con el nombre de la madre, o cualquier otro nombre relevante, que sea apropiado al contexto).

[13] Especifique la(s) relación(es) exacta(s) del **contacto primario** con la(s) persona(s) desaparecida(s): (use una lista predefinida de categorías de relaciones apropiada para el contexto (recomendado), e indique a cuál(es) persona(s) desaparecida(s) aplica dicha relación.

[14] Proporcionar cualquier información que pudiera ser de utilidad para localizar a la persona si debiera ser contactada de nuevo (por ejemplo, vive con su hermano; no está en casa entre las 08:00 y 17:00; se mudará mañana y su nueva dirección será…; no tiene teléfono pero se le puede localizar en la casa de su vecino, cuyo teléfono es…; etc.).

[15] Ej.: La persona ha dicho, "No me contacte hasta que tenga en su poder el cuerpo completo", "No llame a mi madre, ya que la causará un paro cardiaco", etc.

[16] Nombre completo de la(s) persona(s) desaparecida(s) acerca de la(s) cual(es) trató(aron) la(s) entrevista(s).

[17] Incluya a la organización de referencia, solicitudes de búsqueda, registro como desaparecido, organizaciones humanitarias, ONGs, instituciones legales, periodistas, grupos de apoyo psicológico, etc.

[18] Esto se refiere a la persona que **proporcionó** la información acerca de la(s) persona(s) desaparecida(s), no sobre la persona que recolectó la información. Especifique el nombre completo y la(s) relación(es) exacta(s) con la(s) persona(s) desaparecida(s): (use una lista predefinida de categorías de relaciones apropiadas al contexto (recomendado), e indique a cuál(es) persona(s) desaparecida(s) aplica dicha relación.

[19] Especifique el tipo de información proporcionada (Ej.: Detalles personales, circunstancias de la desaparición, etc.).

[20] Cualquier número de referencia o código asignado por la agencia entrevistadora.

[21] Establezca a una persona de contacto de la organización que previamente recolectó los datos acerca de la(s) persona(s) desaparecida(s). Dicha persona de contacto puede ser o no ser el individuo que recolectó los datos.

[22] Esto se refiere a otros miembros de la familia o a otros contactos (Ej.: Amigo, vecino, colega, abogado u otro defensor, empleador, etc.) quien potencialmente podría ser capaz de suministrar información acerca de la persona desaparecida.

[23] Especifique la relación exacta del otro contacto con la persona desaparecida (por ejemplo, "el contacto fue el de la persona desaparecida"): (usar una lista predefinida de categorías relacionadas de acuerdo con el contexto [recomendado]).

[24] Asegúrese de expresar claramente si las muestras para obtención de ADN fueron recolectadas durante el proceso de entrevista.

[25] Incierto=El *Entrevistado* desconoce la información.

[26] Especifique la(s) relación(es) exacta(s) de la persona desaparecida con **las personas que facilitaron muestras de ADN: MADRE, PADRE, HERMANA, HERMANO, HIJO, HIJA, ABUELO, ABUELA, ESPOSO, ESPOSA, TÍO, TÍA, PRIMO**, e indique a cuál(es) persona(s) desaparecida(s) aplica dicha relación. En caso de haber respondido otra, provea una respuesta específica.

[27] Nombre y afiliación institucional.

[28] Cualquier número de referencia o código otorgado al momento de que la muestra fue tomada.

[29] El árbol genealógico a menudo es de utilidad para entender las relaciones entre individuos y auxilia como verificador para las preguntas del formato en las cuales es necesario registrar el tipo de relación con la persona desaparecida.

[30] Ej.: Nombre de soltera.

[31] Cualquier otro nombre oficial por el cual se conocía a la persona desaparecida, Ej.: Nombre de soltera, nombre incluido en el pasaporte.

[32] Cualquier otro nombre, oficial o no oficial, por el cual podría haberse conocido a la persona desaparecida (Ej.: En documentos, para los amigos, para los colegas, para compañeros de servicio, etc.).

[33] Incluya información para todas las categorías aplicables (utilice una lista predefinida de categorías apropiadas al contexto (recomendado)-separe o divida en subcategorías conforme vaya siendo necesario).

[34] Utilice el número de identificación que cuente con el reconocimiento más amplio en la región (Ej.: Número de registro nacional, pasaporte, número de seguro social, etc. Emplee formas de identificación apropiadas al contexto (recomendado). Asegúrese de incluir este punto también en la **Sección 11** (Documentos portados por o acerca de la persona desaparecida).

[35] Registre la edad de la persona desaparecida al momento de ser vista por última vez viva por cualquier persona. Ésta puede o no ser dada por el entrevistado principal. Si se conoce la edad exacta, inclúyala. En caso de no conocer la edad exacta, provea estimados de edad **mínimos** y **máximos** para la persona desaparecida (Ej.: Un rango, entre 30-33).

[36] Si la edad exacta no se conoce, explique por qué el entrevistado cree que éste es el rango de edad de la persona desaparecida.

[37] **El entrevistador** debe cotejar la fecha de nacimiento con la edad reportada al momento de ser visto por Última Vez para asegurarse de que correspondan. Si hay alguna discrepancia, cerciórese de aclarar el punto, cuestionando al entrevistado antes de continuar con el resto del formulario.

[38] Si la fecha de nacimiento es estimada: Ej.: La persona desaparecida nació después del inicio de la Segunda Guerra Mundial, pero antes de su final; Ej.: La persona desaparecida nació durante la temporada de cosecha (*provea las fechas de la temporada de cosecha)*.

[39] Incluya **la aldea, ciudad, distrito** y **país**, así como el nombre del hospital, clínica, sala de partos, residencia, etc.

[40] Esto es al momento de la desaparición.

[41] Esto incluye el casarse otra vez.

[42] Si la persona desaparecida estuvo casada más de una vez, incluya la fecha más reciente de matrimonio.

[43] Si la persona desaparecida estuvo al cuidado de un bebé al momento de la desaparición y la criatura también desapareció, diligencie un formato antemortem separado para el niño.

[44] Dar el nombre completo y la relación con la(s) persona(s) desaparecida(s) de otros individuos con los que la persona desaparecida vivió en esta dirección.

[45] Si la dirección anterior/permanente es la misma que la última dirección, registre "igual que la última dirección".

[46] La ocupación usual o principal de la persona desaparecida es en la cual la persona desaparecida por lo general trabajaba, sin importar si el(la) estuviera laborando en este empleo al momento de la desaparición o no. Ej.: La persona desaparecida por lo general se empleaba como pintor(a), aunque el(la) no estaba ocupándose como pintor(a) cuando el(la) desapareció. Si la persona desaparecida era un militar profesional de servicio, indíquelo.

[47] El último trabajo de la persona desaparecida es el empleo en el cual la persona desaparecida trabajaba previo a su desaparición, aunque éste haya sido su ocupación usual o no. Ej.: La persona desaparecida estuvo laborando por última vez como taxista, aunque su trabajo usual era otro. Enumere la última ocupación de la persona desaparecida previa al inicio del conflicto/desastre.
No incluya en la lista soldado/militar a menos que la persona desaparecida haya sido un militar profesional de servicio, aunque él/ella se haya enrolado en la milicia para participar en el conflicto (en caso de que aplique). Este apartado es útil para situaciones de conflicto armado.

[48] La fecha final puede coincidir con la fecha de desaparición.

[49] Enumere todos los lugares de trabajo relevantes y significativos que pudieran proveer o indicar la ubicación de información adicional acerca de la persona desaparecida (Ej.: Información médica, tipo de actividades en las cuales la persona desaparecida estuvo involucrada, etc.). Incluya servicio policiaco o militar previo (esto es, la persona desaparecida comenzó y terminó su servicio militar o policiaco antes del conflicto/desastre).

[50] Ej.: Grupos religiosos, agrupaciones políticas, clubes deportivos, etc.

[51] Ej.: Jugador de tenis, leñador, escultor, etc.

[52] Esto es, al momento de la desaparición, si la persona desaparecida no pertenecía a alguna organización militar o policiaca, escriba N/A.

[53] "¿Ubicado(a) dónde?" puede auxiliar a identificar la última ubicación conocida de la persona desaparecida. Especialmente, si el entrevistado no recuerda la unidad y/o grado.

[54] Incluya toda la información relativa a las escuelas/colegios a las que asistió la persona desaparecida, abarcando escuela primaria y secundaria. (Esto es cualquier plantel educativo que pudiera tener información, como expedientes médicos de la persona desaparecida).

[55] Provea información acerca de la última vez en que la persona desaparecida fue vista **por el entrevistado**.

[56] Especifique si se trata de militar, policía, civil, etc. De ser posible, provea nombre completo y cualquier otra información para la identificación.

[57] Si **otros individuos** vieron a la persona desaparecida después de la última vez que él/ella fue visto(a) por el entrevistado, brinde la mayor cantidad de información posible acerca de la última vez en que la persona desaparecida fue vista por estas personas. Esta sección puede incluir fuentes/testigos múltiples (Por ejemplo: Guardias, compañeros de prisión, otros visitantes). También puede contener dos categorías de personas: los testigos que vieron a la persona desaparecida por última vez y la persona en cuya custodia estaba la persona desaparecida. Asegúrese de explicar de forma exacta quién se cree que pudo haber estado con o visto a la persona desaparecida.

[58] Con base en la información provista en las Secciones 4.1. y 4.2., incluya la última fecha que el entrevistado conoce y en la cual, la persona desaparecida fue vista por cualquier individuo, incluyéndose a sí mismo(a) en caso de que aplique. Después marque si esta fecha es **exacta** (es decir, el entrevistado toma como un hecho que la persona desaparecida fue vista por última vez en una fecha específica), o **aproximada** (esto es, que la fecha provista sea una aproximación, ya sea porque el entrevistado ha dado una fecha, pero el(la) no está seguro(a) de la exactitud de la misma, o debido a que el entrevistado ha mencionado un rango de fechas en el cual la persona desaparecida fue vista por última vez).

[59] De acuerdo con la información brindada en las Secciones 4.1. y 4.2, incluyéndose a sí mismo(a) en caso de que aplique. Sea tan específico como sea posible, incluyendo datos acerca de la **aldea, ciudad, distrito** y **país**, así como información detallada como "la unidad de confinamiento de la Prisión".

[60] En esta sección se permite registrar si se creé que la desaparición de la persona desaparecida esté asociada con un evento específico relacionado con el conflicto/desastre. La desaparición de la persona desaparecida no tiene por qué estar asociada con un evento en particular. En caso negativo, simplemente marque NO y pase a la siguiente sección.

[61] Por ejemplo, el hecho es identificado por un nombre específico por las autoridades y/o la población local.

[62] Por ejemplo, batalla militar específica, bombardeo/fuego de artillería, sitio de ejecuciones, masacre en una aldea, etc.

[63] Por ejemplo, otras víctimas (especifique si vivas o muertas), perpetradores, otros actores, etc.

[64] "Otras personas acompañando a la persona desaparecida" puede incluir a otras personas desaparecidas, pero también personas que no desaparecieron. Por lo general, esto se refiere a individuos que acompañaban a la persona desaparecida al momento de la desaparición, pero si la desaparición está asociada a un evento, otras personas acompañando a la persona desaparecida pudieron haber estado involucradas en el evento y visto a la persona desaparecida poco tiempo antes de su desaparición, pero no necesariamente en el momento exacto de la desaparición.

[65] Si existen múltiples casos de heridas/tratamientos/hospitalizaciones, o los testimonios de varias fuentes difieren, enliste cada uno por separado. La información incluida en ***esta sección*** se refiere solamente a las circunstancias de la desaparición de la persona desaparecida.

[66] Se escuchó o vio que la persona desaparecida estaba herida. Si el entrevistado no está seguro acerca de si la persona fue herida, pero tiene razón suficiente para creer que sí (Por ejemplo: Él/ella escuchó acerca de o vio sangre en las ropas de la persona desaparecida, pero no sabe con seguridad que dicha sangre haya sido producto de heridas propinadas a la persona desaparecida), anote **Incierto** y explique qué es lo que el entrevistado conoce como un hecho verdadero.

[67] Indique la(s) parte(s) del cuerpo afectada(s) y márquela(s) en los diagramas corporales, **Anexo A.1**.

[68] Por ejemplo, bala, granada, mina antipersonal, artillería pesada, golpes, accidente de tráfico, etc.

[69] Las heridas sufridas por la persona desaparecida recibieron tratamiento.

[70] La persona desaparecida fue hospitalizada a consecuencia de estas heridas.

[71] En caso de que los testimonios de varias fuentes sean variables, enliste cada uno por separado.

[72] Se escuchó o vio que la persona desaparecida estaba muerta.

[73] Incluya información acerca de vendas, ataduras/amarres/restricciones/contenciones, instrumentos de tortura, etc.

[74] Por ejemplo, bala, granada, mina antipersonal, artillería pesada, golpes, accidente de tráfico, etc.

[75] El cuerpo de la persona desaparecida fue enterrado o fue dispuesto de cualquier forma, por ejemplo, el cuerpo fue arrojado a un río/canal, incinerado, etc. En caso de haber sido sepultado, describa el enterramiento (por ejemplo, tipo de tumba o sepultura, tamaño, profundidad, cuántos cuerpos, ataúdes/bolsas para cadáveres/mortajas, artefactos/ofrendas presentes, lápidas, etc.).

[76] Describa exhaustivamente cualquier otra información que pudiera indicar la(s) identidad(es) de los otros cuerpos, incluyendo su afiliación o filiación con la persona desaparecida a la que se refiere el presente cuestionario.

[77] El entrevistado vio el cuerpo de la persona desaparecida.

[78] El cuerpo de la persona desaparecida fue reconocido/identificado por cualquiera (sin importar que el entrevistado esté de acuerdo con la identificación o no).

[79] Por ejemplo, reconocimiento visual del cuerpo, de la vestimenta y/o artículos personales, evidencia circunstancial, análisis científicos, otros. Si anota otros, provea detalles.

[80] Por ejemplo, basándose en un parche zurcido por la madre en el codo de una camisa; fundamentándose en una lesión o deformidad del cuerpo que se sabe era padecida por la persona desaparecida; apoyándose en un reloj encontrado que le fue entregado por su abuelo; fundándose en unos aretes hallados, que ella compró para la boda de su hermano, etc.

[81] Nombre y afiliación institucional.

[82] Por ejemplo, en el instituto forense, enterrado bajo el nombre (*Nombre completo*) en el cementerio XX, sepultado en el terreno familiar que se encuentra detrás de la casa; inhumado en una tumba sin nombre en el panteón público, etc.

[83] Nombre y afiliación institucional.

[84] Puede incluir al entrevistado u a otra persona o institución.

[85] Por ejemplo, fresco, descompuesto, esqueletizado, quemado, incierto/no se verificó, otro. En caso de responder otro, proporcione los detalles.

[86] Completo, incompleto, incierto. Incluya comentarios.

[87] Una autopsia le fue practicada al cuerpo de la persona desaparecida.

[88] Un certificado/acta de defunción fue emitido para la persona desaparecida. Esto se refiere a un **certificado/acta de defunción** reconocido(a) legalmente por la familia, firmado(a) por un médico, *no* una declaración de muerte, de ausencia, etc.

[89] Registre solamente la causa de muerte tal y como se incluye en el **acta de defunción** oficial.

[90] Lo anterior puede hacer referencia a las negociaciones entre el entrevistado/la familia y otra parte privada, el entrevistado/la familia y las autoridades, las autoridades con otros individuos, etc.

[91] Por escrito, en video, voz/audio, etc.

[92] Por ejemplo, lugares de detención, etc. Especifique la fuente de donde emana esta información.

[93] Marque toda información relevante en los diagramas corporales, **Anexo A.1**.

[94] Si la estatura exacta se conoce, menciónela. En caso negativo, proporcione un estimado **mínimo** y **máximo** para la estatura de la persona desaparecida en el espacio "Estatura". Utilice **centímetros** o **pulgadas**.

[95] Explique el método de estimación empleado. Ej.: Si el miembro de la familia declara que la persona desaparecida era aproximadamente de la misma estatura que el entrevistador. El entrevistador sabe que su estatura está entre 180 y 185 cm.

[96] Si se conoce el peso exacto, menciónelo. En caso contrario, provea un estimado mínimo y máximo de peso en el espacio indicado para ello "Peso al momento de verle por última vez". Utilice **kilogramos** o **libras**.

[97] Explique el método de estimación empleado. Ej.: El miembro de la familia declara que la persona desaparecida era aproximadamente del mismo peso que el entrevistador. El entrevistador sabe que su peso se ubica entre 50 y 52 kg.

[98] Por ejemplo: Musculosas como atleta, pesadas/gordas, delgadas, muy flacas, piernas gordas, pero brazos flacos, piernas cortas, pero brazos largos, etc.

[99] Ni la mano derecha ni la izquierda son dominantes. La persona desaparecida puede escoger qué mano usar dependiendo de la situación.

[100] (Puede ser sustituido por medio del sistema de asignación de grupo sanguíneo específico al contexto).

[101] (Utilice una lista predefinida de categorías apropiadas al contexto [recomendado]).

[102] (Use una lista predefinida de categorías apropiadas al contexto [recomendado]).

[103] Color natural (o aparentemente natural): (utilice una lista predefinida de categorías apropiadas al contexto [recomendado]).

[104] Por ejemplo: Lacio, ondulado, rizado, (use una lista predefinida de categorías apropiadas al contexto [recomendado]).

[105] Por ejemplo: Cabello trenzado, cola de caballo, corte estilo militar, etc. Asegúrese de incluir los accesorios incluidos en la **Sección 9.2 "Artículos Personales"**.

[106] Asegúrese de incluir extensiones artificiales de cabello en la **Sección 9.2 "Artículos Personales"**.

[107] De una descripción del estilo general utilizado y documente exhaustivamente cualquier característica única del vello facial que pudiera auxiliar en distinguir a la persona desaparecida de cualquier otra.

[108] (Utilice una lista predefinida de categorías apropiadas al contexto [recomendado]).

[109] Aporte una descripción general del vello corporal y documente exhaustivamente cualquier característica única (Ej.: Completa ausencia o abundancia notable) que pudiera auxiliar en distinguir a la persona desaparecida de cualquier otra.

[110] De una Descripción básica del área especificada. **Asegúrese de describir exhaustivamente cualquier característica única de la persona desaparecida que pudiera auxiliar en distinguir a este individuo de otros y ayudar a identificar a la persona desaparecida**. Anote cualquier información relevante en los diagramas corporales, **Anexo A.1**.

[111] Por ejemplo: Alargada, estrecha, cuadrada, etc.

[112] Es decir, distancia entre los ojos, hundidos, forma, color, etc.

[113] Por ejemplo: Grandes, pequeñas, "orejas largas" sobresalientes, lóbulos de las orejas pegados/separados, etc.

[114] Por ejemplo: Angulado, puntiagudo, huidizo, sobresaliente, forma general y tamaño, etc.

[115] Por ejemplo: Grande, pequeña, curvada a la izquierda/derecha, torcida, recta, etc.

[116] Otra parte del cuerpo: indique cada parte del cuerpo de forma separada y describa de forma exhaustiva. Sea tan específico como sea posible al momento de describir la ubicación corporal (Ej.: En la parte interna de la pantorrilla izquierda, 10cm debajo de la rodilla)

Cejas: ninguna, juntas, pobladas, depiladas, recortadas, etc.
Cuello: hinchado, Manzana de Adán prominente, etc.
Manos: grandes/pequeñas, anchas/delgadas, dedos cortos/largos, dedos curvos/derechos, etc.
Uñas: cortas/largas, pintadas, artificiales, manchadas con nicotina, mordidas/recortadas, etc.
Pies: con juanetes, callos, etc.
Uñas de los pies: pintadas, deformadas, endurecidas, etc.
etc. (Ej.: Hombros anchos, piernas encorvadas…).

[117] (Utilice una lista predefinida de categorías apropiadas al contexto [recomendado]).

[118] Imágenes o palabras permanentes en la piel.

[119] Perforaciones: aretes (u orificios de aretes usados con anterioridad), objetos insertados en la lengua, en los labios, la nariz, cualquier perforación hecha en el cuerpo con fines estéticos. Asegúrese de preguntar acerca de cualquier joyería relacionada con las perforaciones que la persona desaparecida pudiera haber utilizado la última vez que él/ella fue visto(a) e inclúyala en la **Sección 9.2 "Artículos Personales"**.

[120] Provea información acerca de los hábitos de la persona desaparecida, con particular énfasis en cualquier aspecto único que pudiera auxiliar a distinguir a la persona desaparecida de cualquier otra. No olvide preguntar acerca de los utensilios (objetos empleados en dichos hábitos) e inclúyalos en la **Sección 9.2 "Artículos Personales"**.

[121] Por ejemplo: Cigarros, puros, pipa, etc. Pregunte acerca de la marca y utensilios tales como la cigarrera, encendedor, filtro, pipa, tabaco, paquete, etc. e inclúyalos en la **Sección 9.2 "Artículos Personales"**.

[122] Por ejemplo: Tabaco, coca, goma de mascar, palillos/ramillas, etc.

[123] No incluya medicamentos empleados con fines médicos. Esto se preguntará en la sección siguiente.

[124] Por ejemplo: Consumía cantidades excesivas de café o té, mordía sus uñas en forma crónica, etc.

[125] Clarifica si las declaraciones son ciertas o rumores. Incluya información relevante al caso en los diagramas corporales, **Anexo A.1**.

[126] Por ejemplo: Quemaduras severas, hombro/cadera dislocado(a), brazo/pierna roto(a), clavícula rota, etc.

[127] Para todas las indicaciones de **lado**, registre **DERECHO, IZQUIERDO** o **LADO INCIERTO**.

[128] Nombre y afiliación institucional.

[129] Incluya abortos, cesáreas u otras cirugías de obstetricia, en caso de ser relevantes. También añada si algún órgano fue removido (Ej.: Útero, amígdalas, apéndice, vesicular biliar).

[130] Nombre y afiliación institucional.

[131] Nombre y afiliación institucional.

[132] Por ejemplo: Espina bífida, pierna más corta o reducida, labio leporino o paladar hendido, miembros deformes o ausentes por herencia congénita, espina curva a consecuencia de accidente u osteoporosis, codo rígido, cojera, condiciones adquiridas durante el proceso de alumbramiento o nacimiento como daño cerebral o craneal, etc.

[133]Nombre y afiliación institucional.

[134] También incluya vacunas/inmunizaciones, tales como rubéola, paperas, polio, difteria, tétanos, hepatitis (A o B), tuberculosis, cólera, malaria, tifoidea, viruela, etc. o cualquier otros tratamiento médico al cual se hubiera sometido la persona desaparecida, ya sea por una vez o de manera periódica.

[135] Incluya cualquier otra condición médica o dolores no incluidos en la nota precedente. Si el entrevistado está consciente de ciertos problemas que haya sufrido la persona desaparecida, pero no tiene claro sus nombres, simplemente registre la mayor cantidad de información que el entrevistado sea capaz de brindar. EJEMPLOS: Dolores en la espalda o articulaciones, dificultades al moverse, dolor en el lado derecho inferior del abdomen, cáncer, tumores, enfermedades cardiacas, problemas respiratorios (Ej.: Neumonía, asma, bronquitis, enfisema, etc.), tabique nasal desviado, influenza, tuberculosis, sinusitis, alergias estacionales (alergia al polen), otras alergias (a comidas, insectos, medicamentos, etc.), dolores de cabeza crónicos, hipertensión, problemas/enfermedad de la tiroides, enfermedad del hígado, disco vertebral, artritis, osteoporosis, melanoma y otros problemas de la piel, otras infecciones crónicas, hepatitis, HIV/SIDA, otras ETS, polio, difteria, sarampión, tétanos, viruela, varicela, paperas, rubéola, meningitis, malaria/dengue, lepra, cólera, encefalitis, úlcera, enfermedad intestinal, anemia, diabetes, enfermedad diarreica, desnutrición o subnutrición, deficiencia vitamínica (Ej.: Escorbuto, raquitismo u osteomalacia), deficiencia de yodo, glaucoma, cataratas, apendicitis, desórdenes visuales, ceguera, desórdenes del oído o infecciones, sordera, condiciones nueropsiquiátricas, etc.

[136] Por ejemplo: Osteoartritis, artritis reumatoide, etc.

[137] Nombre y afiliación institucional.

[138] Por ejemplo: Cicatrices, resultado de protuberancias o depresiones permanentes, enfermedad, infección, dolor crónico duradero o severo, etc.

[139] Incluya las condiciones médicas compartidas por la persona desaparecida y otros miembros de la familia. Indique además las condiciones médicas que tienden a aparecer en la familia (es decir, existe una historia de que

muchos miembros de la familia sufren de la misma condición médica), ya sean éstas compartidas o no con la persona desaparecida al momento de la desaparición.

[140] Especifique la(s) relación(es) exacta(s) del(los) **miembro(s) de la familia** con la persona desaparecida: (utilice una lista predefinida de categorías apropiadas al contexto (recomendado).

[141] Pase a la siguiente sección si la persona desaparecida era del sexo masculino.

[142] Indique ya sea en **semanas** o **meses**.

[143] Incluya información sobre dónde, cuándo, etc.

[144] Si la persona desaparecida estaba amamantando a un bebé en el momento de la desaparición y el niño también desapareció, llenar un formulario ante-mortem de datos separado para el niño.

[145] Como un dispositivo intrauterino (DIU) anticonceptivo, o por razones de necesidad médica.

[146] Nombre y afiliación institucional.

[147] Por ejemplo: Cicatrices, enfermedad, infección, dolor severo o crónico, etc.

[148] Por ejemplo: Histerectomía, ovariectomía, liga de Trompas de Falopio, etc.

[149] Nombre y afiliación institucional.

[150] Por ejemplo: Cicatrices, enfermedad, infección, dolor severo o crónico, etc.

[151] Incluir vivos y mortinatos. Indicar parto natural o por cesárea.

[152] Incluir espontáneo (es decir, aborto involuntario) y electivos.

[153] Nombre y afiliación institucional (por ejemplo: Sala de maternidad del hospital, hospital/clínica de maternidad privado(a), partería/partera, etc.). Proporcione detalles

[154] Por ejemplo: Cicatrices, enfermedad, infección, dolor crónico o severo, etc.

[155] Algún dispositivo colocado al interior del cuerpo a través de una cirugía (Ej.: Tornillos, placas, varillas, alambres, marcapasos, articulación artificial/de repuesto, DIU, implante ginecológico, implante de senos, ojo artificial, implante de córnea, etc.).

[156] Especifique si el implante está relacionado con cualquier hecho/evento médico mencionado con anterioridad (Ej.: Accidentes/fracturas, deformidades, etc.).

[157] Nombre y afiliación institucional.

[158] ORTÓTICA (también conocida como ORTOSIS): se trata de dispositivos que son colocados en el exterior del cuerpo para apoyar, inmovilizar o tratar músculos, articulaciones o partes del esqueleto que se encuentran débiles, sin eficacia, deformadas o lesionadas (Ej.: Rodillera, tablilla, corsé ortopédico, collarín). PROSTÉTICA (nombrada también como PRÓTESIS: son dispositivos que se colocan en el exterior del cuerpo y que están diseñados para reemplazar una parte del cuerpo faltante o para hacer que una parte del cuerpo mejore su funcionamiento (Ej.: Miembro artificial o miembro artificial parcial).

[159] Especifique si la ortótica y prostética están asociadas con cualquier incidente médico mencionado con anterioridad (Ej.: Accidentes/fracturas, deformidades, etc.).

[160] Nombre y afiliación institucional.

[161] Medicamentos/remedios prescritos/recetados por un médico/curandero, especialmente aquellos que podrían haber dejado manifestaciones físicas capaces de ser detectadas durante el examen postmortem o toxicológico (cuerpos frescos). No olvide incluir los medicamentos usualmente tomados y portados a raíz de padecimientos crónicos (Ej.: Dolores de cabeza frecuentes), alergias, etc.
[162] Por ejemplo: Jeringa, inhalador, etc.

[163] Por ejemplo: Muletas, silla de ruedas, etc.

[164] Por ejemplo: Píldoras, cremas, líquidos, inyecciones, supositorios, remedios naturales/tradicionales, jeringa, inhalador, muletas, silla de ruedas, etc. De mayores detalles.

[165] Por ejemplo: Botella de vidrio, plástico, envuelto en papel, etc.

[166] Incluya implantes para la visión y prótesis (Ej.: Ojo artificial) en la **Sección 7.3. "Implantes"** o **Sección 7.4. "Ortosis y Prótesis"**.

[167] **MIOPÍA, HIPERMETROPÍA, ASTIGMATISMO, COMBINACIÓN, INCIERTO, OTRO**. En caso de responder combinación y/u otro, provea detalles.

[168] En caso de responder anteojos, dé una descripción de los lentes y armazón. En caso de responder lentes de contacto, indique si son duros, suaves, permeables al gas, desechables, de color (en caso de que aplique), etc.

[169] Nombre y afiliación institucional.

[170] Por ejemplo: Médico general, podólogo, oncólogo, etc.

[171] Cualquier información adicional que pudiera auxiliar en el Entendimiento exacto de quiénes son los contactos médicos y qué clase de información pudieran ser capaces de brindar acerca de la persona desaparecida.

[172] Por ejemplo: Hospital, escuela, militar, prisión, trabajo, club deportivo, tarjeta médica, etc.

[173] Anexe, copie o describa información relevante como síntomas, hallazgos, diagnósticos, tratamientos, recetas, referencias o derivaciones con especialistas, cirugías, cicatrices, fracturas, órganos faltantes, hospitalizaciones, etc.

[174] Cualquier información adicional acerca de los expedientes médicos que pudieran ser de ayuda en su localización o entender qué información está contenida en ellos.

[175] Dientes permanentes. Si la persona desaparecida era plenamente adulta, pero (raramente) retuvo algunos dientes de leche a la edad adulta, marque la condición de Permanente. Si todos los dientes permanentes, excepto los terceros molares ("muelas del juicio") habían empezado a salir, marque la condición de Permanente. Si la persona desaparecida era una persona mayor y perdió todos los dientes, marque la condición de Permanente.

[176] Sólo los dientes de leche en la boca. No hay dientes adultos que habían comenzado a salir. Esto aplica por lo general para los niños menores de 6 años de edad.

[177] Tanto los dientes permanentes, como los de leche en la boca. Esto se refiere a los niños que están en el proceso de sustitución de los dientes de leche por los dientes permanentes. Lo anterior se observa por lo general en l niños que tienen alrededor de los 6 años de edad o más.

[178] Registre cuáles **TERCEROS MOLARES/MUELAS DEL JUICIO** estaban presentes en la boca en el momento en que la persona no localizada desapareció e indicar si los dientes estaban en proceso de salida o completamente salidos. Registre si los dientes parcialmente erupcionados estaban impactados y cualquier dolor asociado.

[179] **Edéntulo:** La persona desaparecida **no** tenía dientes. Si a la persona desaparecida le quedaba al menos un diente, entonces los dientes perdidos (todos menos el diente restante), deben tenerse en cuenta en "dientes perdidos o removidos".

[180] Proporcione un período estimado de tiempo previo a la desaparición, en el cual la persona desaparecida estuvo edéntula.

[181] Consulte los registros dentales, **Anexo A.10** para obtener ayuda. Incluya dientes temporales y permanentes. Si el número exacto de diente no es conocido por el entrevistado, dar la ubicación aproximada con la mayor exactitud posible, incluyendo **superior o inferior, izquierda o derecha, delante o detrás, tipo** de diente, etc.

[182] Indicar si los dientes adicionales son dientes temporales. Si es posible, indicar el número de dientes temporales. Consulte los registros dentales, **Anexo A.10** para obtener ayuda. Si el número exacto de dientes no es conocido por el entrevistado o no se puede determinar, dar la ubicación aproximada con la mayor exactitud posible, incluyendo superior o inferior, izquierda o derecha, tipo de diente, etc.

[183] **RAÍCES EXTRA**: De vez en cuando los dientes tienen raíces adicionales. Esto por lo general no causa ningún problema para el individuo. Es poco probable que las personas desaparecidas (o sus familiares) sean conscientes

de las raíces extra con excepción de lo informado por un dentista después de una radiografía. Pregunte si la persona desaparecida ha tenido alguna radiografía dental y si se le informó sobre las raíces extra. Si es así, indique el número de dientes con raíces extras. Consulte los registros dentales, **Anexo A.10** para obtener ayuda. Si el número exacto de diente no es conocido por el entrevistado o no se puede determinar, dar la ubicación aproximada con la mayor exactitud posible, incluyendo superior o inferior, izquierda o derecha, delante o detrás, tipo de diente, etc.

[184] Esto puede incluir dientes que nunca salieron en la boca, se cayeron de forma natural (o por accidente), o se han retirado deliberadamente por otra persona (por ejemplo, un dentista).

[185] Un diastema es un espacio ubicado entre dos dientes que normalmente se encuentran juntos. Lo anterior no debe confundirse con un espacio resultante de la pérdida de una pieza dental (ya sea por pérdida natural o extraída).

[186] Las piezas dentales giradas o desalineadas son simplemente dientes que están rotados fuera de su posición normal. Por lo general, todas las piezas dentales forman un arco bien delineado, sin que ninguno de ellos esté salido hacia el frente o a un lado.

[187] Son las piezas dentales ubicadas demasiado cerca una de la otra en la dentadura, por lo general sobrepuestas ligeramente y/o con rotación de una pieza dental o más.

[188] Incluir los dientes con fracturas pequeñas o grandes, así como los dientes en los que una gran parte del diente haya sido rota.

[189] Los dientes usualmente se desgastan. Lo anterior puede ocurrir de manera natural o cuando los dientes son empleados como herramientas, como en el caso de que la persona haya sido tejedora y por lo general sostenía material firmemente entre sus dientes (empleándolos como una "tercera mano"), o por medio de la actividad usual como sujetar una pipa en la boca.

[190] El rechinar los dientes inferiores contra los superiores, por lo general como un hábito intencional o no, en ocasiones sucede durante la noche cuando la persona está dormida o se asocia a momentos estresantes.

[191] Incluya las piezas dentales con lesiones provocadas por caries que **no** han sido tratadas por un dentista (carentes de relleno, coronas, etc.), así como las encías y cualquier pieza dental que muestre deterioro o decadencia general.

[192] Los dientes sanos son normalmente de color amarillo muy tenue a mediano. Las encías sanas son de color rosado, con un poco de rayas rojas delgadas de los vasos sanguíneos.

[193] Acumulaciones macizas de color blanco o amarillo (sarro) en los dientes, que por lo general aparece en la parte superior de las encías.

[194] Por ejemplo: Piezas dentales pequeñas, de forma irregular, con coronas (protuberancias) adicionales, etc.

[195] Registre cualquier otra característica dental no mencionada en la parte precedente. Describa dicha característica de la manera más exhaustiva y completa que sea posible.

[196] La sobre-mordida ocurre cuando los dientes están fuera de su alineación superior e inferior normal. Específicamente los dientes superiores están sobrepuestos a los inferiores. Por lo general, las piezas dentales superiores están sobrepuestas ligeramente a los dientes inferiores.

[197] El prognatismo ocurre cuando las piezas dentales están fuera de su alineación superior e inferior normal. Específicamente, los dientes inferiores están sobrepuestos a los superiores. Por lo general, las piezas dentales superiores están sobrepuestas ligeramente a los dientes inferiores.

[198] La mordida cruzada ocurre cuando uno o algunos dientes están fuera de su alineación superior/inferior normal (cuando uno o algunos dientes inferiores se sobreponen a los dientes superiores. Una mordida cruzada puede considerarse como una combinación de la sobre-mordida y el prognatismo.

[199] Indique la información que considere relevante en los diagramas dentales, **Anexo A.11.**

[200] También conocidos como dientes de bebé o de leche.

[201] Anotar los números de dientes pertinentes. Consultar la tabla dental decidual, **Anexo A.11** para obtener ayuda. Si el número exacto de dientes no es conocido por el entrevistado, dar la ubicación aproximada tan exacta como sea posible, incluyendo superior o inferior, izquierda o derecha, etc.

[202] Consulte los registros dentales, **Anexo A.11** para obtener ayuda. Si el número exacto de diente no es conocido por el entrevistado, dar la ubicación aproximada con la mayor exactitud posible, incluyendo **superior o inferior, izquierda o derecha, delante o detrás, tipo** de diente, etc.

[203] Una infección en la parte ósea de la mandíbula asociada con un problema con un diente. Un absceso suele ir acompañado de dolor e hinchazón y, en ocasiones con fiebre; y un absceso grave suele ir acompañado de supura de líquido blanco de la región infectada.

[204] La inflamación de las mandíbulas generalmente resulta en que las encías se vean rojas e hinchadas, y por lo general se asocia con una condición dental como una enfermedad periodontal (enfermedad de las encías).

[205] Las encías retraídas dan como resultado que una de las piezas dentales sea visible al interior de la dentadura. Específicamente, la raíz del diente (usualmente amarilla) es la que se logra observar.

[206] Indique cualquier problema dental general y/o dolores que haya experimentado la persona desaparecida, que no encajen o no estén incluidos en las categorías ya mencionadas o de las cuales el entrevistado desconoce la causa.

[207] Consulte los registros dentales, **Anexo A.10** para obtener ayuda. Si el número exacto de diente no es conocido por el entrevistado, dar la ubicación aproximada con la mayor exactitud posible, incluyendo **superior o inferior, izquierda o derecha, delante o detrás, tipo** de diente, etc.

[208] Las coronas cubren por completo la parte visible del diente, especifique el **tipo** y **color del material** (Ej.: Plata u oro, metal, cerámica blanca, etc.).

[209] Las amalgamas u obturaciones llenan solamente una porción de la parte visible de la pieza dental. Especifique el **tipo** y **color del material** (Ej.: Plata u oro, metal, cerámica blanca, etc.).

[210] Los puentes son repuestos para dientes perdidos o dañados que son removidos, los puentes son anclados a las piezas dentales en cualquier extremo del puente. Especifique el tipo y color del material (Ej.: Plata u oro, metal, cerámica blanca, etc.,), **así como las piezas dentales ancla afectadas**.

[211] Por ejemplo: Incrustaciones, dientes rellenos, piezas dentales de oro, etc.

[212] Lo anterior se refiere a cualquier clase de trabajo/tratamiento dental a que haya sido sometida la persona desaparecida que no haya sido previamente discutido en las secciones precedentes o del cual el entrevistado no conoce la causa específica. Ejemplos de trabajos dentales pudieran incluir: Visitaba al dentista de manera regular para…; el peluquero le sacó un diente; fue a ver a un doctor ubicado en la capital debido a que tenía un fuerte dolor dental o de muelas; el trabajador de salud/curandero local extrajo todos los dientes y le colocó dentaduras, etc.

[213] Nombre y afiliación institucional.

[214] Los implantes y prótesis dentales a menudo se utilizan para reemplazar los dientes perdidos o ausentes, a veces se sustituyen todos los dientes si la persona estaba edéntula. Los implantes y prótesis dentales pueden incluir sustituciones para dientes individuales que están ancladas de forma permanente en las mandíbulas, placas parciales o completas que están ancladas de forma permanente en las mandíbulas, y placas extraíbles parciales o completas. A las placas desmontables parciales o completas se les llama ***dentaduras***. Asegúrese de especificar si es probable que la persona desaparecida llevara sus implantes dentales o prótesis en el momento de la desaparición.

[215] Por ejemplo: **Sencilla/parcial/completa; superior/inferior; removible (completa o parcialmente)/anclada permanentemente**; etc. Incluya todo lo que aplique para este caso.

[216] Usados al momento de la desaparición.

[217] Por ejemplo: **Sencilla/parcial/completa; superior/inferior; removible (completa o parcialmente)/anclada permanentemente**; etc. Incluya todo lo que aplique para este caso.

[218] Cualquier información adicional que pudiera auxiliar para entender de manera exacta quiénes eran los contactos dentales y qué clase de información pudieran ser capaces de brindar acerca de la persona desaparecida.

[219] Por ejemplo: Diagramas dentales, rayos-X, moldes, impresiones, etc.

[220] Por ejemplo: Dentista, militar, prisión, trabajo, tarjeta médica, etc. De ser posible, incluya información exacta de la ubicación.

[221] Adjuntar, copiar o describir la información relevante: los síntomas, hallazgos, diagnósticos, tratamientos, recetas, derivaciones a especialistas, extracciones, empastes, tratamientos de conducto radicular, tapas, operaciones, fracturas, etc. Si rayos X: por ejemplo, mordida (mencione ubicación), panorámica, etc.

[222] Cualquier información adicional acerca de los registros dentales que pudiera ser de utilidad en su ubicación o para entender qué datos contienen dichos registros.

[223] La persona desaparecida portaba un uniforme militar o de otro tipo cuando él(ella) desapareció.

[224] La persona desaparecida portaba algunas prendas del uniforme y otras que no le pertenecían a éste.

[225] El uniforme estaba asociado a qué ejército o grupo.

[226] Lo anterior se refiere a la vestimenta que probablemente usó o portó la persona desaparecida al momento de la desaparición, incluyendo artículos que pudieran haber estado en una mochila u otra maleta. Describa todos los artículos tan exhaustivamente como le sea posible.

[227] Por ejemplo: Sombrero, gorra, bufanda, sostenedor/brasier, playera, camisa/blusa, suéter, chamarra/chaqueta, abrigo, ropa interior, pantalón, falda, vestido, cinturón, medias, calcetines, botas, zapatos, pantuflas, etc. (Utilice una lista de artículos de vestir predefinida y adecuada al contexto (recomendado). Para artículos cuya presentación es en pares (Ej.: Calcetines, zapatos, guantes), indique si se tiene un par o juego igual.

[228] Color (seleccione solo uno). Estándar (dominante): (utilice una lista predefinida y un diagrama de colores (recomendado)

[229] Describa por escrito el color, incluyendo cualquier color secundario, patrones, etc.

[230] También indique si el artículo fue hecho en casa o de fabricación casera.

[231] En lo tocante a artículos de vestir propios de un uniforme, indique **UNIFORME,** y provea la mayor cantidad de detalles posible acerca del artículo. Mencione de forma clara cualquier rasgo específico que pudiera ayudar a diferenciar los tipos de uniformes, determinar el grado, unidad o rama del soldado, o para distinguir a la persona desaparecida de sus compañeros(as) de servicio, Ej.: Una rama de otra, una unidad regional de otra, uniforme de verano o invierno; patrones de diseño (camuflaje) para el bosque, desierto o ciudad; cinturón, botones, hombreras, bandolera, insignias, emblemas, medallas, etc.

[232] **ALGODÓN, LANA, PIEL/ANTE-GAMUZA, MEZCLILLA, LINO, TELA, PANA, FRANELA/FELPA, SATÍN, SEDA, BROCADO, TERCIOPELO, ENCAJE, CROCHET/TEJIDO, PELETERÍA, MICROFIBRA, NATURAL/MEZCLA SINTÉTICA, POLIÉSTER, OTRA SÍNTETICA, PLÁSTICO, METAL, OTROS**. (Materiales textiles estándar de prendas de vestir apropiados al contexto pueden ser sustituidos por los que se acaban de enumerar, se recomienda emplear una lista predefinida). Indique el material predominante y cualquier material secundario.

[233] Por ejemplo: etiquetas, insignias, diseños decorativos, rasgaduras, agujeros, zurcidos/reparaciones, nombre o iniciales del propietario, etc. Dé una descripción detallada, incluyendo la posición en la prenda de vestir. En caso necesario, pregunte al entrevistado si puede dibujar un boceto. Indique si el artículo fue fabricado a mano o a máquina o reparado.

[234] Utilice tallas de ropa estándar (Ej.: Números estándar de talla europeos) en lugar de "chico", "mediano" o "grande" en caso de ser posible. (Use estándares apropiados al contexto (recomendado)).

[235] Las descripciones deberán incluir: detalles acerca de **forros**, longitud, tipo y cierres de las **mangas** y de las **piernas del pantalón**; tipo de **cuello, capucha, cierres/abotonaduras** (botones, cierres, broches, etc.); descripción y posiciones de los **bolsillos**, etc. En caso necesario, pregunte al entrevistado si puede dibujar un esbozo o boceto.

[236] Artículos personales. Ej.: reloj, joyas, incluyendo cualquier perforación (en las orejas, labios, cejas), cartera, monedero, dinero, bolígrafos, lápices, anteojos, estuche de anteojos, protector bucal/dental, escrituras sagradas, collares religiosos (rosario), comida (goma de mascar, etc.), cigarros, cigarrera, portacigarrillos, filtro para cigarro, encendedor, pipa, bolsa de tabaco, cuchillo/navaja, pistola, cepillo de dientes, pasta dental, productos femeninos, maquillaje/cosméticos, cepillo, peine, extensiones de cabello artificial, accesorios para el cabello, llaves, llavero, pañuelo, celular, biper, asistente digital personal (por sus siglas en ingles), etc. (Incluya ejemplos apropiados al contexto (recomendado). Así como artículos que pudieran haber sido portados al interior de los bolsillos de las prendas de vestir. DOCUMENTOS: Ej.: Placa de identificación, pasaporte, fotografías, correspondencia personal, mapas, licencia de manejo, tarjetas de crédito, tarjetas bancarias o cheques, cheques de pago, cartilla de salud, cartilla militar, credencial de la biblioteca, credencial de estudiante, identificación laboral, tarjeta de pensionado, tarjeta de transporte, información de contacto (Ej.: Números telefónicos) de otras personas, boletos/talón de boletos, documentos de otras personas, (incluya tipos apropiados al contexto de documentos (recomendado)), etc.

[237] Incluya una descripción exhaustiva de cada artículo, que abarque tamaño, forma, color, diseño, marca etc. Indique de forma clara las características únicas o de identificación, tales como grabados, descomposturas/defectos, reparaciones, etc. En caso necesario pregunte al entrevistado si puede dibujar un esbozo o bosquejo.

[238] Incluya los números de documento oficial para todos los casos, tal y como aparece en ellos, y de otros documentos de ser posible. Incorpore en esta lista el documento de identificación y número registrado en la **Sección 3. Datos Personales** si la persona desaparecida portaba este artículo/documento al momento de la desaparición.

[239] Por ejemplo: placa de identificación, pasaporte, licencia de manejo, tarjetas de crédito, tarjetas o cheques bancarios, cheques de pago, cartilla de salud, cartilla militar, credencial de la biblioteca, credencial de estudiante, identificación laboral, tarjeta de pensionado, tarjeta de transporte, fotografía o video de la persona desaparecida (con o sin la compañía de otras personas). (Incluya tipos de documentos apropiados al contexto (recomendado)

[240] Brinde la mayor cantidad de detalles posible, si el objeto es una fotografía de la persona desaparecida, indique si es un retrato de la **cabeza, busto, de cuerpo entero o grupal**. La imagen no necesariamente debió ser tomada justo antes del momento de la desaparición de la persona. También indique si los **dientes** eran visibles, si hay **marcas en la piel u otros rasgos de identificación**, o si los **objetos o artículos de vestir portados o llevados consigo por la persona desaparecida cuando fue vista por última vez** fueron incluidos.

[241] Por ejemplo: Registros oficiales, de policía, carcelarios o penitenciarios, otros registros, documento de identificación nacional, video tomado por un(a) amigo(a) de la persona desaparecida, fotografía escolar, etc.

[242] Haga una lista de los registros oficiales junto a los números oficiales de dichos documentos, tal y como aparecen en ellos. Incluya en esta lista el documento de identificación y número correspondiente empleado en la **Sección 3 Datos Personales** en caso de que la persona desaparecida no hubiera portado dicho artículo/documento cuando desapareció.

[243] Esto significa la fecha en que la fotografía o el video fue tomada(o) hecha(o) originalmente, la fecha de expedición de los documentos oficiales, etc.

[244] Enliste cualquier muestra que haya sido tomada o conservada **de la persona desaparecida** antes del momento de su desaparición.

[245] Por ejemplo: huellas dactilares, saliva, sangre, cabello, bilis, orina, biopsia, dientes (incluyendo dientes deciduales/de leche), muestra de tejido, piel, etc.

[246] Mencione el propósito original para el cual la muestra fue tomada, así como el objetivo por el cual la muestra es recolectada al momento de la entrevista (en caso de ser distintas).

[247] Indique el nombre o la institución de la cual se recibió la muestra, así como la persona relacionada con dicha muestra. Por ejemplo: La hermana de la persona desaparecida entregó una muestra de sangre de su madre quien está ahora fallecida. Mencione que dicha muestra está relacionada con la madre de la persona desaparecida, que está siendo recibida de la hermana de la persona desaparecida, y que la persona desaparecida y la hermana provienen de la misma progenitora. **Si la muestra está relacionada con la persona desaparecida, menciónelo de forma clara**. Especifique la **relación exacta de los individuos que brindan las muestras con la persona desaparecida** (Ej.: *"Esta persona era el(la) ___ de la persona desaparecida"*). Dichas relaciones deben incluir, pero no se limitan a, MADRE, PADRE, HERMANA, HERMANO, HIJO, HIJA, ABUELO MATERNO, ABUELA PATERNA, ESPOSO, ESPOSA, etc.

[248] Escriba la fecha exacta en la cual la muestra fue tomada de la fuente original, así como la fecha en que ésta se recibió, en términos relacionados con la presente entrevista, en caso de ser distintas o haber variación.

[249] Diga quién fue la persona que recolectó originalmente la muestra, así como la persona que la recibió, en términos relacionados con la presente entrevista, en caso de ser distintas o haber variación.

[250] Plantee una pregunta abierta, si no obtiene respuesta, puede leerle al entrevistado las diferentes opciones que aparecen en la parte inferior de la pregunta. Pueden presentarse respuestas múltiples.

FINAL DE LAS NOTAS

DESCRIPCIÓN DEL FORMATO	
Nombre:	**CUESTIONARIO PARA RECOLECTAR DATOS DE PERSONAS DESAPARECIDAS**
Clave:	**ISPCF 18-1**
Objetivo:	Registrar la información relacionada con los datos Ante Mortem de la persona desaparecida y ausente, así como los documentos oficiales, perfiles genéticos, fotografías, que puedan proporcionar para ser confrontadas con los datos Post Mortem con el que cuenta la Institución.
Elabora:	Convenio entre el Instituto de Ciencias Forenses y la Cruz Roja Internacional.
Número de tantos:	Original.
Distribución:	Original: Jefatura de Unidad Departamental de Identificación.

INSTRUCTIVO DE LLENADO

No.	CONCEPTO	SE DEBE ANOTAR
1	Número de cuestionario	Anotar el número consecutivo del cuestionario a realizar.
2	Código PD	Indicar el código asignado a la persona desaparecida.
3	Número de entrevista	Indicar el número de entrevista asignado.
4	Lugar de la entrevista	Indicar el lugar donde se lleva a cabo la entrevista.
5	Fecha de la entrevista	Indicar la fecha en la que se lleva a cabo la entrevista.
6	Hora de la entrevista	Indicar la hora en la que se lleva a cabo la entrevista.
7	Nombre	Indicar el nombre de la entrevistadora o entrevistador.
8	Institución	Indicar la Institución que lleva a cabo la entrevista.
9	Nombre	Indicar el nombre de la o el intérprete si existe.
10	Institución	Indicar el nombre de la institución de la o el intérprete, si se tiene uno.
11	Nombre del	Indicar el nombre de la persona desaparecida.
12	Relación con el/la entrevistado/a	Indicar el tipo de relación que tiene la persona entrevistada con la persona desaparecida.
13	Numero de persona desaparecida	Indicar el número de persona desaparecida asignado.
14	Nombre completo del (la) entrevistado(a) principal	Indicar el nombre completo de la persona entrevistada principal.
15	Sexo	Indicar el sexo de la persona entrevistada principal.

No.	CONCEPTO	SE DEBE ANOTAR
16	Fecha de nacimiento del entrevistado principal	Indicar la fecha de nacimiento de la persona entrevistada principal.
17	Documento de identidad	Indicar el documento con el que se identificó la persona entrevistada principal.
18	Nombre de contactos autorizados para recibir información	Indicar el nombre de los contactos autorizados para recibir información.
19	Dirección/Teléfono/Detalles e contacto	Indicar la dirección del contacto y detalles de la misma para contactar al entrevistado principal.
20	Información adicional	Indicar información adicional que se brinda para contactar al entrevistado principal.
21	Comentarios	Indicar comentarios adicionales para realizar el contacto.
22	Contacto primario	Marcar con una X si se cuenta o no con contacto primario.
23	Nombre completo del contacto primario	Indicar el nombre completo del contacto primario.
24	Sexo	Indicar el sexo del contacto primario.
25	Fecha de nacimiento	Indicar fecha de nacimiento del contacto primario.
26	Nombre de persona interesada en recibir información	Indicar el nombre completo de la persona interesada en recibir información.
27	Relación(es) con la(s) persona(s) desaparecida(s)	Indicar el tipo de relación que tiene la persona desaparecida con el contacto primario.
28	Dirección/Teléfono/Detalles e contacto	Indicar la información de contacto (Dirección, teléfono, etc.) del contacto primario.
29	Información adicional	Indicar información adicional brindada para contactar al contacto primario.
30	Comentarios	Indicar comentarios adicionales para realizar el contacto.

No.	CONCEPTO	SE DEBE ANOTAR
31	Entrevista anteriores sobre la persona desaparecida	Indicar los detalles (si existen) sobre alguna entrevista anterior de la persona desaparecida.
32	Nombre	Indicar el nombre de contacto adicional a los anteriores si es el caso.
33	Sexo	Indicar el sexo de contacto adicional si es el caso
34	Fecha de nacimiento	Indicar la fecha de nacimiento de otro contacto si es el caso.
35	Relación con la persona desaparecida	Indicar la relación que tiene este contacto con el desaparecido.
36	Detalles/Datos del contacto	Indicar los detalles de contacto del otro contacto.
37	Presente en esta entrevista (Si/No)	Indicar si este contacto estuvo o no presente en la entrevista.
38	Otros comentarios	Indicar comentarios adicionales para realizar el contacto.
39	Individuos relacionados a la(s) persona(s) desaparecida(s) proporcionaron muestras de ADN	Indicar si personas relacionadas proporcionaron muestras de ADN.
40	Incluya: nombre(s) y relación(es) con la(s) persona(s) desaparecida(s)-si se trata de sangre o saliva-fecha en que se tomó- de quien- número de referencia de la muestra/código institución que la tomó	Indicar nombre y relación con la persona desaparecida de aquellos que proporcionaron muestra de ADN.
41	Historia genealógica	Dibujar el árbol genealógico de la persona desaparecida indicando nombres y relación exacta que se tenía con la persona desaparecida.
42	Nombre completo	Indicar el nombre completo de la persona desaparecida.

No.	CONCEPTO	SE DEBE ANOTAR
43	Nombre de nacimiento	Indicar el nombre con el que fue registrado al momento de su nacimiento.
44	Otros nombres legales	Indicar si la persona desaparecida tenía otro nombre legal.
45	Nombre completo del padre	Indicar el nombre completo del padre de la persona desaparecida.
46	Nombre completo de la madre	Indicar el nombre completo de la madre de la persona desaparecida.
47	Sexo	Indicar el sexo la persona desaparecida.
48	Sobrenombres o alias	Indicar los sobrenombres o alias con los que contaba la persona desaparecida de ser el caso.
49	Ancestria/grupo étnico/ nacionalidad	Indicar la Ancestria/grupo étnico/ nacionalidad con la que contaba la persona desaparecida.
50	Ciudadanía(s)	Indicar la(s) ciudadanía(s) con las que cuenta la persona desaparecida.
51	Número de identificación	Indicar el número de identificación (Numero de credencial de elector, pasaporte , carnet,etc..).
52	Tipo de identificación	Indicar el tipo de identificación correspondiente al número de identificación.
53	Lengua Materna	Indicar la lengua materna de la persona desaparecida.
54	Religión	Indicar la religión de la persona desaparecida.
55	Edad cuando fue visto(a) por última vez	Indicar la edad de la persona desaparecida cuando fue vista la última vez.
56	Si es estimada, explique	Indicar el por qué no es exacta la edad cuando fue vista por última vez.

No.	CONCEPTO	SE DEBE ANOTAR
57	Fecha de nacimiento	Indicar la fecha de nacimiento de la persona desaparecida.
58	Si es estimada, explique	Indicar el por qué no es exacta la fecha de nacimiento proporcionada.
59	Lugar de nacimiento	Indicar el lugar de nacimiento de la persona desaparecida.
60	Estado civil	Indicar el estado civil de la persona desaparecida con una X.
61	Fecha de matrimonio	Indicar la fecha de matrimonio de la persona desaparecida.
62	Nombre completo del compañero(a)/esposa(o)	Indicar el nombre completo del (la) compañero(a)/esposa(o).
63	Hijos	Indicar el nombre, sexo, fechas de nacimiento, nombre de otros padres para los hijos, si los hijos son biológicos, adoptados u otros.
64	Ultima dirección/teléfono	Ultima dirección y teléfono del desaparecido.
65	Co-ocupantes	Si la persona desaparecida tenía co-ocupantes en el último domicilio donde residió.
66	Dirección permanente/previa	Si la persona desaparecida contaba con una dirección permanente o previa y la dirección de la misma.
67	Co-ocupantes	Si la persona desaparecida contaba con co-ocupantes en la dirección permanente o previa.
68	Teléfono móvil/ redes sociales	El número de teléfono móvil o redes sociales con las que contaba la persona desaparecida.
69	Nombre de la persona desaparecida	Nombre completo de la persona desaparecida

No.	CONCEPTO	SE DEBE ANOTAR
70	Usual/ Principal ocupación	La principal ocupación y ocupación usual de la persona desaparecida.
71	Última ocupación	Indicar la última ocupación sabida de la persona desaparecida.
72	Último lugar de trabajo	Nombre de la compañía, dirección y número telefónico, así como las fechas de trabajo y personas de contacto.
73	Lugares previos de trabajo	Nombre de la compañía, dirección y número telefónico, así como las fechas de trabajo y personas de contacto.
74	Afiliaciones organizacionales	Nombre de las organizaciones en las que se encontraba afiliada la persona desaparecida.
75	Otras ocupaciones/pasatiempos con particulares efectos en el cuerpo	Nombrar otras ocupaciones o pasatiempos con particulares efectos en el cuerpo que realizaba la persona desaparecida.
76	Organización militar/policía	Si pertenecía o no a alguna organización militar o policía.
77	Unidad	El nombre de la unidad a la que pertenecía la persona desaparecida.
78	Rango	Rango con el que contaba la persona desaparecida en dicha Organización.
79	Base en	Localización de la base a la que asistía la persona desaparecida.
80	Escuela/Universidad	Nombres de escuelas a las que asistía la persona desaparecida, direcciones y números de teléfono así como personas de contacto.

No.	CONCEPTO	SE DEBE ANOTAR
81	Ultima vez que fue visto por el entrevistado	Fecha, lugar y circunstancias en las que la o el entrevistado vio por última vez a la persona desaparecida.
82	Ultima vez que fue visto por personas distintas al entrevistado	Fecha, lugar y circunstancias en las que personas distintas a la o el entrevistado vieron por última vez la persona desaparecida.
83	Ultima vez que fue visto(a)	Días mes y año en la que fue visto por última vez (la más reciente).
84	Exacto/aproximado	Con una x indicar si la última vez que fue visto es exacta o aproximada.
85	Último lugar donde fue visto(a)	Ultimo lugar donde fue visto el desaparecido.
86	Incluya: Nombre del evento-tipo-fecha(s) [inicial y final]donde sucedió el evento-descripción	Indicar si la desaparición fue asociada con otros eventos el nombre del evento, el cómo sucedió el evento y el lugar donde sucedió el evento.
87	Otros individuos asociados con el evento	Indicar si hay individuos asociados con el evento, nombre y datos de contacto de estos individuos.
88	Eventos relacionados	Nombre del evento relacionado. Tipo, fechas , lugar, descripción, e indicar si es relacionado con el evento de la desaparición.
89	Razón	El por qué la desaparición de la persona está relacionada con los eventos.
90	Otras personas con la persona desaparecida	Nombre y detalles de contacto de las personas que se encontraban con la persona desaparecida al momento de la desaparición.
91	Se vio o escuchó que estuviera herido(a)	Indicar si la persona desaparecida se encontraba herido(a) , fecha, lugar , circunstancias, descripción

No.	CONCEPTO	SE DEBE ANOTAR
		de las heridas , aparente causa del daño, testigo(a), nombre y detalles de contacto.
92	Lesiones tratadas/hospitalizaciones	Indicar si el desaparecido contaba con lesiones tratadas u hospitalizaciones
93	Instalación Hospitalaria	Indicar que tipo de instalación hospitalaria brindó el servicio.
94	Dado(a) de alta, Murió durante el tratamiento, Incierto	Indicar si fue dado de alta murió durante el tratamiento o no se sabe.
95	Se vio o escuchó que murió	Indicar si se vio o escuchó que murió y las circunstancias de la presunta causa de muerte.
96	Disposición del cuerpo	Indicar si existió una disposición del cuerpo y los detalles de dicha disposición.
97	Otros cuerpos presentes	Indicar si hubo o no otros cuerpos presentes durante la disposición del cuerpo de la persona desaparecida desaparecido indicando detalles de dicho evento.
98	Cuerpo visto	Indicar si el cuerpo fue reconocido pero su paradero es desconocido o inaccesible actualmente indicando fecha y lugar de las circunstancias.
99	Cuerpo reconocido/identificado	Indicar si el cuerpo fue reconocido o identificado, por quienes fueron reconocidos, el método de reconocimiento, detalles del reconocimiento y ubicación.
100	Cuerpo recuperado	Indicar si el cuerpo fue recuperado, por quiénes, entregado a quién, fecha, lugar y circunstancias en las que fue recuperado el cuerpo.

No.	CONCEPTO	SE DEBE ANOTAR
101	Autopsia	Si se realizó la autopsia, fecha, por qué institución fue realizada y donde.
102	Certificado de defunción	Indicar si se tiene el certificado de defunción, fecha y lugar de la expedición, y por quién fue expedido.
103	Causa de muerte	La causa de muerte indicada en el certificado de defunción.
104	Negociación/repatriación	Los detalles de las negociaciones ocurridas en relación al regreso de la persona desaparecida o de sus restos.
105	Registros	Indicar si se tienen registros disponibles relacionados a las circunstancias de desaparición de la persona desaparecida.
106	Observaciones	Cualquier información adicional no especificada arriba, en relación a la posible ubicación de la persona desaparecida de su localización actual.
107	Estatura	Estatura de la persona desaparecida
108	Si es estimado, explicar por qué	Indicar la razón del por qué el dato de la estatura es estimado.
109	Peso al ser visto(a) por última vez	Indicar el peso al ser vista por última vez a la persona desaparecida.
110	Si es estimado, por que	Indicar la razón del por qué es estimado el dato del peso al ser visto por última vez.
111	Complexión	Indicar la complexión de la persona desaparecida.
112	Lateralidad	Marcar con una X la lateralidad que tiene la persona desaparecida.
113	Grupo sanguíneo	Marcar con una X el grupo sanguíneo al que pertenece la persona desaparecida.

No.	CONCEPTO	SE DEBE ANOTAR
114	Cabello al ser visto(a) por última vez	Las características del cabello al ser visto(a) por última vez.
115	Vello facial al ser visto por última vez	Las características del vello facial al ser visto(a) por última vez.
116	Vello corporal	Las características del vello corporal de la persona desaparecida.
117	Cabeza	Las características específicas de la cabeza de la persona desaparecida.
118	Ojos	Las características específicas de los ojos de la persona desaparecida.
119	Orejas	Las características específicas de las orejas de la persona desaparecida.
120	Mentón	Las características específicas del mentón de la persona desaparecida.
121	Nariz	Las características específicas de la nariz de la persona desaparecida.
122	Otra parte del cuerpo	Las características específicas de otra parte del cuerpo de la persona desaparecida.
123	Piel color/tono	Indicar el color o tono de piel de la persona desaparecida
124	Circuncidado	Marcar con una x si la persona desparecida esta circuncidada.
125	Cicatrices	Indicar si la persona desaparecida tiene cicatrices y la descripción de estas.
126	Tatuajes	Indicar si la persona desaparecida tiene tatuajes y la descripción de estos.

No.	CONCEPTO	SE DEBE ANOTAR
127	Lunares o marcas de nacimiento	Indicar si la persona desaparecida cuenta con lunares o marcas de nacimiento y la descripción de estos.
128	Aretes o perforaciones	Indicar si la persona desaparecida cuenta con aretes o perforaciones y la descripción de estos.
129	Otros	Indica si la persona desaparecida cuenta con marcas en la piel y la descripción de estas.
130	Fumador	Indicar si la persona desaparecida era fumadora.
131	Alcohol	Indicar si la persona desaparecida consumía bebidas alcohólicas y con qué frecuencia.
132	Goma de mascar u otros masticables	Indicar si la persona desaparecida consumía goma de mascar u otros masticables y con qué frecuencia.
133	Drogas	Indicar si la persona desaparecida consumía drogas y con qué frecuencia.
134	Otros	Indicar si la persona desaparecida consumía otras sustancias y con qué frecuencia.
135	Accidentes/Fracturas/heridas	Indicar si la persona desaparecida sufrió accidentes o fracturas o heridas.
136	Operaciones quirúrgicas	Indicar si la persona desaparecida tiene operaciones quirúrgicas.
137	Amputaciones	Indicar si la persona desaparecida sufrió alguna amputación.
138	Defectos o deformidades (de nacimiento o adquiridas)	Indicar si la persona desaparecida sufre de algún defecto deformidad.
139	Enfermedades/padecimiento/tratamientos	Indicar si la persona desaparecida sufre de alguna Enfermedad/Padecimiento/Tratamiento.

No.	CONCEPTO	SE DEBE ANOTAR
140	Algún otro miembro de la familia sufre del mismo padecimiento	Indicar si algún otro miembro de la familia sufre del mismo padecimiento.
141	Embarazada al momento de la desaparición	Indicar si la persona desaparecida estaba embrazada al momento de la desaparición.
142	Estimación del periodo de gestación al momento del a desaparición	Indicar una estimación del periodo de gestación al momento del a desaparición.
143	Información no verificada de que haya dado a luz	Indicar si dio a luz.
144	En periodo de lactancia	Indicar si la persona desaparecida está en periodo de lactancia al momento de la desaparición.
145	Implantes obstétricos o ginecológicos	Indicar si la persona desaparecida cuenta con implantes obstétricos o ginecológicos.
146	Cirugías obstétricas o ginecológicas	Indicar si la persona desaparecida cuenta con cirugías obstétricas o ginecológicas.
147	Alumbramientos/embarazos/aborto	Indicar si la persona desaparecida cuenta con algún alumbramientos, embarazos o abortos.
148	La persona desaparecida tiene implantes o material de osteosíntesis.	Indicar si la persona desaparecida cuenta con algún implante o material de osteosíntesis.
149	La persona desaparecida tiene prótesis/ortesis	Indicar si la persona desaparecida cuenta con alguna prótesis/ortesis.
150	Hay alguna prótesis de repuesto disponible	Indicar si la persona desaparecida cuenta con alguna prótesis de repuesto disponible
151	Medicamentos/objetos relacionados a su condición médica	Indicar si la persona desaparecida cuenta con algún medicamento/objetos relacionados a su condición médica.

No.	CONCEPTO	SE DEBE ANOTAR
152	Otra medicación o utensilios médicos.	Indicar si la persona desaparecida cuenta con otra medicación u objetos relacionados que no llevaba cuando fue visto por última vez.
153	Lentes y accesorios para la vista	Indicar si la persona desaparecida cuenta con Lentes y accesorios para la vista.
154	¿Anteojos o lentes de contacto de repuesto disponibles?	Indicar si la persona desaparecida cuenta con Lentes y accesorios para la vista de repuesto.
155	Ayudas auditivas	Indicar si la persona desaparecida cuenta con alguna ayuda auditiva.
156	Repuesto disponible	Indicar si la persona desaparecida cuenta con algún repuesto de la ayuda auditiva disponible.
157	Hospital/Doctor/curandero	Lista de todos los contactos médicos de la persona desaparecida que se tengan.
158	Registros médicos y rayos x	Proporcione una lista de los registros médicos disponibles de la persona desaparecida.
159	Otra información médica, observaciones	Cualquier información médica de la persona desaparecida no especificada.
160	Estado de desarrollo dental	Indique el estado de desarrollo dental de la persona desaparecida.
161	Presencia de terceros molares	Indicar si la persona desaparecida tiene la presencia de terceros molares.
162	Edéntulo	Indique por cuanto tiempo previo a la desaparición la persona estuvo edéntula.
163	Diente extra	Indicar si la persona desaparecida cuenta con un diente extra.
164	Raíces extra	Indicar si la persona desaparecida cuenta con raíces extra.

No.	CONCEPTO	SE DEBE ANOTAR
165	Dientes removidos o extraídos	Indicar si la persona desaparecida cuenta con dientes removidos o extraídos.
166	Diastema/espacio	Indicar si la persona desaparecida cuenta con diastema/espacio.
167	Dientes desalineados con rotación o giro	Indicar si la persona desaparecida cuenta con dientes desalineados con rotación o giro.
168	Dientes apiñados o empalmados	Indicar si la persona desaparecida cuenta con dientes apiñados o empalmados.
169	Dientes rotos incompletos	Indicar si la persona desaparecida cuenta con dientes rotos incompletos.
170	Desgaste dental	Indicar si la persona desaparecida cuenta con desgaste dental.
171	Bruxismo	Indicar si la persona desaparecida cuenta con bruxismo.
172	Dientes o encías deteriorados	Indicar si la persona desaparecida cuenta con dientes o encías deteriorados.
173	Coloración en dientes o encías manchas u otros	Indicar si la persona desaparecida cuenta con coloración en dientes o encías manchas u otros.
174	Cálculos dentales	Indicar si la persona desaparecida cuenta con cálculos dentales.
175	Anormalidades	Indicar si la persona desaparecida cuenta con anormalidades.
176	Otras características dentales	Indicar si la persona desaparecida cuenta con otras características dentales.
177	Oclusión	Indicar si la persona desaparecida cuenta con oclusión.

No.	CONCEPTO	SE DEBE ANOTAR
178	Dientes deciduales	Indicar si la persona desaparecida cuenta con dientes deciduales.
179	Dientes deciduales caídos	Indicar si la persona desaparecida cuenta con dientes deciduales caídos.
180	Dientes permanentes erupcionados	Indicar si la persona desaparecida cuenta con dientes permanentes erupcionados.
181	Abscesos o infecciones	Indicar si la persona desaparecida cuenta con abscesos o infecciones.
182	Encías inflamadas	Indicar si la persona desaparecida cuenta con encías inflamadas.
183	Cara o mandíbula inflamada	Indicar si la persona desaparecida cuenta con cara o mandíbula inflamada.
184	Encías sangrantes o enfermedad periodontal	Indicar si la persona desaparecida cuenta con encías sangrantes o enfermedad periodontal.
185	Otros problemas o dolores	Indicar si la persona desaparecida cuenta con otros problemas o dolores.
186	Coronas	Indicar si la persona desaparecida cuenta con coronas.
187	Amalgamas obturaciones	Indicar si la persona desaparecida cuenta con amalgamas u obturaciones.
188	Puentes	Indicar si la persona desaparecida cuenta con puentes.
189	Endodoncias o tratamiento de raíces	Indicar si la persona desaparecida cuenta con endodoncias o tratamiento de raíces.
190	Decorativos	Indicar si la persona desaparecida cuenta con decorativos.

No.	CONCEPTO	SE DEBE ANOTAR
191	Otros trabajos dentales	Indicar si la persona desaparecida cuenta con otros trabajos dentales.
192	Implantes dentales o prótesis dentales	Indicar si la persona desaparecida cuenta con implantes dentales o prótesis dentales.
193	Hay un repuesto disponible	Indicar si la persona desaparecida cuenta con un repuesto dental disponible.
194	Ortodoncia	Indicar si la persona desaparecida cuenta con ortodoncia.
195	Información odontológica	Proporcionar una lista de los registros odontológicos disponibles de la persona desaparecida.
196	Registro dental	Proporcionar una lista de los registros dentales disponibles de la persona desaparecida.
197	Otra información dental	Proporcionar cualquier información dental adicional no especificada anteriormente.
198	Uniforme militar u otro	Indicar si la persona desaparecida vestía uniforme militar u otro.
199	asociación	Indique de que asociación pertenecía el uniforme militar u otro.
200	Articulo básico	Articulo básico que vestía la persona desaparecida.
201	Color estándar	Color estándar de la prenda que vestía la persona desaparecida.
202	Descripción del color	Descripción del color de la prenda que vestía la persona desaparecida.
203	Marca o uniforme	Marca o uniforme de la prenda que vestía la persona desaparecida.

No.	CONCEPTO	SE DEBE ANOTAR
204	Material(es)	Material(es) de la prenda que vestía la persona desaparecida.
205	Características distintivas	Características distintivas de la prenda que vestía la persona desaparecida, insignia, reparaciones.
206	Talla	Talla de la prenda que vestía la persona desaparecida.
207	Descripción	Descripción de la prenda que vestía la persona desaparecida.
208	Articulo	Artículo que portaba la persona desaparecida.
209	Material	Material que portaba la persona desaparecida.
210	Descripción	Descripción que portaba la persona desaparecida.
211	Número oficial del documento	Número oficial del documento que portaba la persona desaparecida.
212	Artículo	Artículo de la persona desaparecida que no portaba al momento de la desaparición
213	Descripción	Descripción del artículo de la persona desaparecida que no portaba al momento de la desaparición
214	Fuente	Registros, fotografías o videos tomados por alguien más del a persona desaparecida.
215	Número oficial de documento	Número oficial del documento de la persona desaparecida que no portaba al momento de la desaparición.
216	Fecha del documento original	Fecha del documento original de la persona desaparecida que no portaba al momento de la desaparición.

No.	CONCEPTO	SE DEBE ANOTAR
217	Ubicación actual	Ubicación actual del documento original de la persona desaparecida que no portaba al momento de la desaparición.
218	Copia o fotografía tomada durante la entrevista	Copia o fotografía tomada durante la entrevista del documento original de la persona desaparecida que no portaba al momento de la desaparición.
219	Comentarios	Comentarios del documento original de la persona desaparecida que no portaba al momento de la desaparición.
220	Numero o código de muestra	Numero o código de muestra tomada que pudiera auxiliar en la identificación de la persona desaparecida.
221	Clase de muestra	Clase de muestra tomada que pudiera auxiliar en la identificación de la persona desaparecida.
222	Propósito de la muestra	Propósito de la muestra tomada que pudiera auxiliar en la identificación de la persona desaparecida.
223	Fuente de la muestra	Fuente de la muestra tomada que pudiera auxiliar en la identificación de la persona desaparecida.
224	Fecha de toma	Fecha de toma de muestra tomada que pudiera auxiliar en la identificación de la persona desaparecida.
225	Recolector de la muestra	Recolector de la muestra tomada que pudiera auxiliar en la identificación de la persona desaparecida.
226	Ubicación actual de la muestra	Ubicación actual de la muestra tomada que pudiera auxiliar en la identificación de la persona desaparecida.

No.	CONCEPTO	SE DEBE ANOTAR
227	Comentarios	Comentarios sobre la muestra tomada que pudiera auxiliar en la identificación de la persona desaparecida.
228	Expectativa del entrevistado de la familia	Indicar las expectativas esperadas por la familia del caso de desaparición.
229	Comentarios adicionales	Indicar si la familia tiene algún comentario adicional.
230	Nombre completo	Nombre completo de la persona desaparecida
231	Nombre	Nombre completo de la o el entrevistador
232	Firma	Firma de la o el entrevistador.
233	Lugar y fecha	Lugar y fecha donde se llevó a cabo la firma del documento.
234	Nombre	Nombre completo del entrevistado.
235	Firma	Firma del entrevistado.
236	Lugar y fecha	Lugar y fecha donde se llevó a cabo la firma del documento.
237	Cuerpo masculino- vista anterior y posterior	Marcar señas particulares de la persona desaparecida.
238	Cuerpo femenino vista anterior y posterior	Marcar señas particulares de la persona desaparecida.
239	Cuerpo masculino vista lateral	Marcar señas particulares de la persona desaparecida.
240	Cuerpo femenino vista lateral	Marcar señas particulares de la persona desaparecida.

No.	CONCEPTO	SE DEBE ANOTAR
241	Ficha para cuerpo niño pequeño	Marcar señas particulares de la persona desaparecida.
242	Mano izquierda y derecha	Marcar señas particulares de la persona desaparecida.
243	Superficies plantares izquierda y derecha	Marcar señas particulares de la persona desaparecida.
244	Cabeza anatomía de la superficie y del esqueleto	Marcar señas particulares de la persona desaparecida.
245	Cabeza anatomía de la superficie y del esqueleto vista superior e inferior del cuello	Marcar señas particulares de la persona desaparecida.
246	Ficha dental para dentadura permanente	Marcar señas particulares de la persona desaparecida.
247	Ficha dental para dentadura decidual	Marcar señas particulares de la persona desaparecida.
248	Comentarios del entrevistador	El entrevistado deberá comentar sobre la fiabilidad de los datos recolectados en este cuestionario y explicar las razones de su opinión.

PJCDMX
PODER JUDICIAL
CIUDAD DE MÉXICO

MANUAL DE PROCEDIMIENTOS

PROCEDIMIENTOS

NOMBRE:_____ DESTINO:_____

FECHA:_____ SEXO:_____ EDAD:_____ FECHA :_____

EXP.ISPCF:_____ C. I.:_____ HIT AFIS:_____

OBSERVACIONES:_____

IZQUIERDO			DERECHO	
PULGAR	INDICE	FORMATO DECADACTILAR Perito:_____ INCIFO TSJCDMX INSTITUTO DE SERVICIOS PERICIALES Y CIENCIAS FORENSES ISPCF-13-1	INDICE	PULGAR

REVERSO

NCP / No. CASO	INSTITUTO DE SERVICIOS PERICIALES Y CIENCIAS FORENSES	SERIE					
			PULGARES	INDICES	MEDIOS	ANULARES	MEÑIQUES
		SECCIÓN					

PJCDMX
PODER JUDICIAL
CIUDAD DE MÉXICO

MANUAL DE PROCEDIMIENTOS

PROCEDIMIENTOS

NOMBRE:_____(1)_____ **DESTINO:**____(7)_____

FECHA:____(2)_____ **SEXO:**____(3)_____ **EDAD:**____(4)____ **FECHA :**_____(8)_____

EXP.ISPCF:____(5)_____ **C. I.:**_____(6)_____ **HIT AFIS:**____(9)_____

OBSERVACIONES:_____(10_____

PULGAR	IZQUIERDO (11) INDICE	FORMATO DECADACTILAR	DERECHO (12) INDICE	PULGAR
		Perito:_____(13)		
		INCIFO TSJCDMX INSTITUTO DE SERVICIOS PERICIALES Y CIENCIAS FORENSES ISPCF-13-1		

REVERSO

NCP / No. CASO (14)	INSTITUTO DE SERVICIOS PERICIALES Y CIENCIAS FORENSES	SERIE (16)					
			PULGARES	INDICES	MEDIOS	ANULARES	MEÑIQUES
		SECCIÓN (15)					

DESCRIPCIÓN DEL FORMATO	
Nombre:	**FORMATO DECADACTILAR**
Clave:	**ISPCF 13-1**
Objetivo:	Registrar las huellas de los diez dedos de ambas manos, de los cadáveres ingresados como desconocidos al Instituto de Servicios Periciales y Ciencias Forenses., para su posterior confronta.
Elabora:	Jefatura de Unidad Departamental de Identificación.
Número de tantos:	Original y duplicado.
Distribución:	Original: se queda en el archivo de dactiloscopia Duplicado: para el expediente formado en el área de identificación.

INSTRUCTIVO DE LLENADO

No.	CONCEPTO	SE DEBE ANOTAR
1	Nombre	El nombre o alias que lleguen a presentar en la solicitud de necropsia.
2	Fecha	El día, mes y año en que se recibe e ingresa el cadáver en el Instituto de Servicios Periciales y Ciencias Forenses.
3	Sexo	Se anota el sexo del cadáver, de acuerdo al oficio de solicitud de necropsia.
4	Edad	La edad que viene referida en el oficio de solicitud de necropsia.
5	Expediente ISPCF	El número consecutivo correspondiente que se le asigna a cada uno de los cadáveres cuando ingresan al Instituto de Servicios Periciales y Ciencias Forenses.
6	Carpeta de Investigación	Número de carpeta de investigación o averiguación previa.
7	Destino	Se anota el destino (identificado, panteón o las iniciales de la escuela o universidad de medicina que lo solicitó para docencia).
8	Fecha	El día, mes y año en que se identificó, se inhumó o se lo llevó alguna Escuela de medicina.
9	HIT AFIS	Se anota el número de PIN con el que dio positivo en el Sistema AFIS.
10	Observaciones	Se anotan las características que presentó el cadáver, por ejemplo, amputación de algún dedo o de una mano, cuando se identifica el nombre, el método que se utilizó para la identificación, y si dio HIT el nombre que se tenga registrado.
11	Casillas para pulgar e índice izquierdos	Se plasma la huella del pulgar e índices izquierdos, para su fácil confronta.

No.	CONCEPTO	SE DEBE ANOTAR
12	Casillas para pulgar e índice derechos	Se plasma la huella del pulgar e índices derechos, para su fácil confronta.
13	Nombre del perito	Se anota el nombre de la o el Perito que realizó la ficha.
14	NCP / No. Caso	Espacio donde la Etiqueta con el código de barras se pega para su ingreso al Sistema AFIS o cuando solo se cuenta con una huella y se ingresa al sistema AFIS, se anota el un número de caso otorgado.
15	Sección	Se registran en cada casilla, las huellas de los pulpejos de cada uno de los dedos de la mano izquierda empezando con la pulgar y terminado con el meñique.
16	Serie	Se registran en cada casilla las huellas de los pulpejos de cada uno de los dedos de la mano derecha empezando con la pulgar y terminado con el meñique.

PJCDMX PODER JUDICIAL CIUDAD DE MÉXICO

MANUAL DE PROCEDIMIENTOS

PROCEDIMIENTOS

Procedimiento: ISPCF-014	Estudios y análisis biológicos de los cadáveres desconocidos, así como a extremidades cefálicas, pélvicas y restos óseos.
Objetivo general:	Realizar los estudios Antropológicos, Dactiloscópicos, Odontológicos y Fotográficos, a los cadáveres desconocidos con nombre o “alias”, así como a extremidades cefálicas, torácicas, pélvicas y restos óseos; mismos que están a disposición del Ministerio Público y que son ingresados al Instituto de Servicios Periciales y Ciencias Forenses (ISPCF), para lograr su posible identificación.
Políticas y normas de operación:	

1. Todas y cada una de las actividades de carácter médico forense deberán sujetarse a lo dispuesto en la Ley General de Salud, la Ley Orgánica del Tribunal Superior de Justicia de la Ciudad de México, los acuerdos que emita el Pleno del Consejo de la Judicatura de la Ciudad de México y demás normativas aplicables en la materia.

2. La planeación y todas las actividades del ISPCF, deberán tener como fin, el mejoramiento y la preparación teórica y práctica de su personal, para hacer más eficiente la labor que lleva a cabo la Institución como auxiliar en la impartición de justicia.

3. En el manejo del Sistema AFIS (Automated Fingerprint Identificactión System), se dictarán las medidas de seguridad y confidencialidad requeridas al personal encargado de su operación.

4. Cada expediente que se integre para su resguardo en la Jefatura de Unidad Departamental de Identificación deberá de contener la siguiente documentación.
   - Formato (ISPCF 12-1) “Ficha Fotográfica de Desconocido Filiación”;
   - Formato (ISPCF 12-2) “Ficha Fotográfica de Desconocido Señas Particulares”;
   - Formato (ISPCF 12-3) “Ficha Fotográfica de Desconocido Tomas Intraorales”;
   - Formato (ISPCF 12-4) “Ficha Fotográfica de Desconocido RX Dentales” (solo cuando son requeridas por la o el Perito Odontólogo);

- Formato (ISPCF 12-5) “Ficha Fotográfica de Desconocido Tomas de Extremidades, Cefálica, Torácicas y Pélvicas”;
- Formato (ISPCF 13-1) “Formato Decadactilar”;
- Formato (ISPCF 13-2) “Formato Lofoscópica Infantil” (solo en caso de menores);
- Formato (ISPCF 13-3) “Confronta Dactilar de Documento Presentado por Familiar”;
- Impresión de Hit AFIS;
- Formato (ISPCF 14-1 al 16-2) (Certificado Odontológico) [de acuerdo a la edad];
- Formato (ISPCF 17-1 al 17-6) “Análisis Radiográfico” (de acuerdo a la edad y si fue requerido);
- Formato (ISPCF 18) “Información Ministerial del Cadáver”;
- Formato (ISPCF 19) “Hoja de Trabajo”;
- Formato (ISPCF 20) “Informe de Actividades Diarias”;
- Formato (ISPCF 21) “Reporte de Fotografías de Necropsias”;
- Formato (ISPCF 11-1) “Cédula Somatológica del Cadáver”;
- Formato (ISPCF 11-2) “Cédula de Registro Óseo y Dental de Adulto”;
- Formato (ISPCF 11-3) “Cédula de Registro Óseo y Dental de Infantil”; y
- Formato (ISPCF 11-4) “Cédula Somatológica de Extremidades Cefálicas, Torácicas y Pélvicas”
- Oficio de petición de necropsia.

5. La necropsia oral, se realizará de acuerdo a la guía establecida en el área, utilizando para el llenado del Información Ministerial del Cadáver el Formato (ISPCF-18).

6. El ingreso de la información Post Mortem a la base de datos AM/PM la realizará la o el Perito que recibió la capacitación con su número de usuario.

No.	Área.	Descripción de la actividad.	Documentos y/o sistemas de apoyo.
1	Jefatura de Unidad Departamental de Identificación	Recaba copia de la solicitud de necropsia de los cadáveres que ingresan como desconocidos, con nombre o alias, los cuales están a disposición del ministerio público, para agregarlo al expediente conformado por diferentes áreas de identificación.	
2		Registra los datos contenidos en la libreta de registro y en la computadora en el “archivo registro diario por año” documento de hoja de cálculo.	• Libreta de registro
3		Instruye a las áreas de Antropología, Dactiloscopia, Fotografía y Odontología, que procedan a realizar los estudios de especialidad forense a los cadáveres ingresados en calidad de desconocidos, que se encuentran a disposición del Ministerio Público con nombre o “alias.”	
4	Jefatura de Unidad Departamental de Identificación (Personal especializado)	Realiza los estudios de especialidad forense al cadáver ingresado en calidad de desconocido.	
5		Emite los estudios de especialidad forense al cadáver ingresado en calidad de desconocido, y requisita los formatos indicados en el numeral 4 de las políticas y normas.	• Formatos
6	Jefatura de Unidad Departamental de Identificación	Anexa los estudios de especialidad forenses al expediente para su confronta posterior y posible identificación.	

FIN DEL PROCEDIMIENTO

PJCDMX PODER JUDICIAL CIUDAD DE MÉXICO

MANUAL DE PROCEDIMIENTOS

PROCEDIMIENTOS

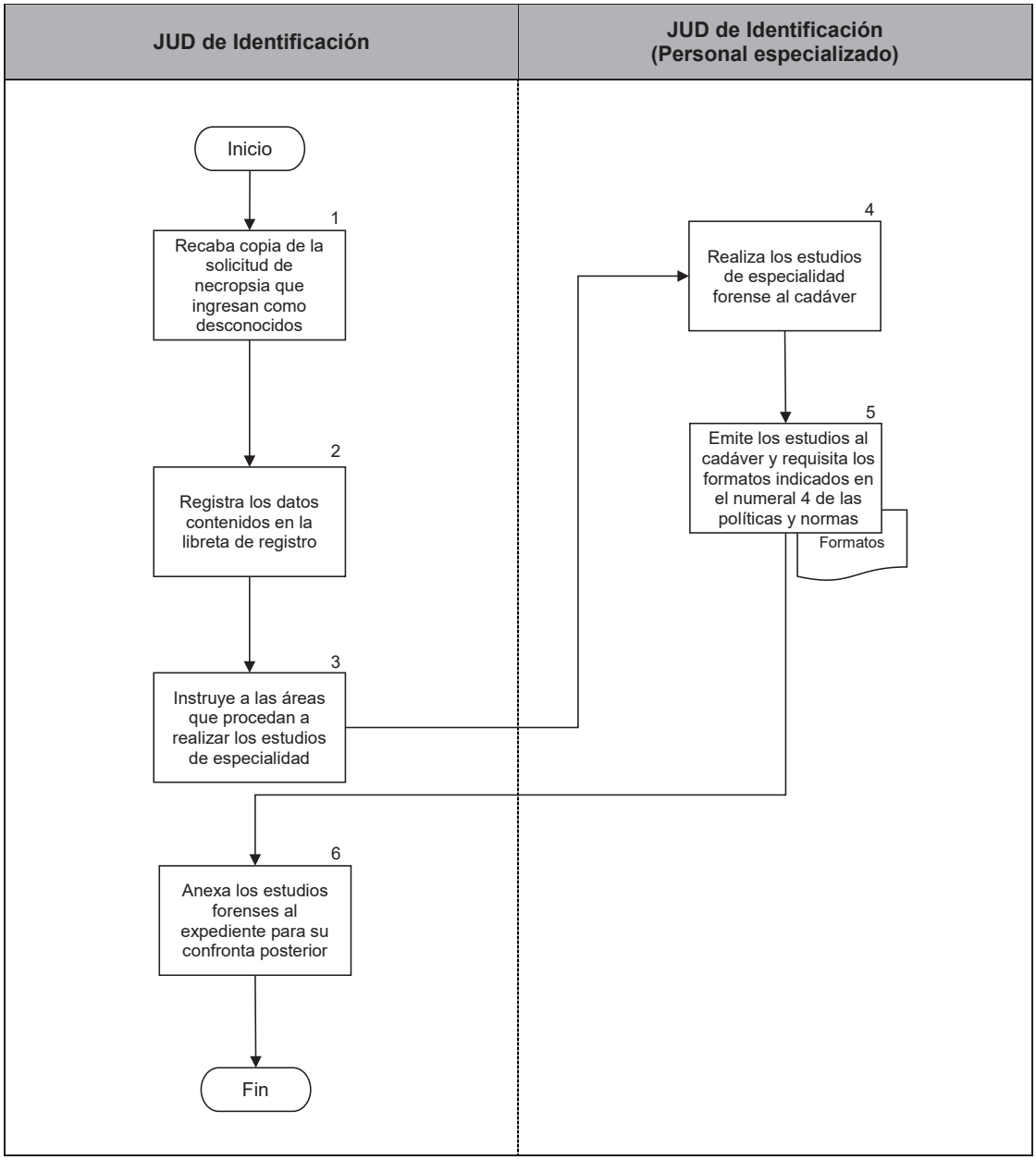

ISPCF TSJCDMX

INSTITUTO DE SERVICIOS PERICIALES Y CIENCIAS FORENSES
JEFATURA DE UNIDAD DEPARTAMENTAL DE IDENTIFICACIÓN
FICHA FOTOGRÁFICA DE DESCONOCIDO FILIACION

EXP.	CARPETA DE INVESTIGACIÓN	FECHA DE INGRESO

EDAD		SEXO	
NOMBRE Ó :			
1 FOTÓGRAFO :			

PERFIL DERECHO	FRENTE	PERFIL IZQUIERDO

DESTINO	REGISTRO	FECHA
IDENTIFICADO NOMBRE:		
MÉTODO:		
FECHA :		

ISPCF-12-1

ISPCF TSJCDMX

INSTITUTO DE SERVICIOS PERICIALES Y CIENCIAS FORENSES
JEFATURA DE UNIDAD DEPARTAMENTAL DE IDENTIFICACIÓN
FICHA FOTOGRÁFICA DE DESCONOCIDO FILIACIÓN

EXP.	CARPETA DE INVESTIGACIÓN		FECHA DE INGRESO
(1)	(2)		(3)
EDAD MINISTERIAL	(4)	SEXO	(5)
NOMBRE Ó :	(6)		
1 FOTÓGRAFO :	(7)		

(8)	(9)	(10)
PERFIL DERECHO	FRENTE	PERFIL IZQUIERDO

DESTINO	REGISTRO	FECHA
(11)	(12)	(13)
IDENTIFICADO NOMBRE:	(14)	
MÉTODO:	(15)	
FECHA :	(16)	

ISPCF-12-1

DESCRIPCIÓN DEL FORMATO

Nombre:	**FICHA FOTOGRÁFICA DE DESCONOCIDO FILIACION**
Clave:	**ISPCF 12-1**
Objetivo:	Pegar las placas fotográficas de los cadáveres que ingresan como desconocidos o con “alias” al Instituto de Servicios Periciales y Ciencias Forenses y que están a disposición del Ministerio Público. La ficha fotográfica de desconocido, tiene la toma de perfil derecho, frente y perfil izquierdo, que servirán para identificar al cadáver.
Elabora:	Jefatura de Unidad Departamental de Identificación.
Número de tantos:	Original.
Distribución:	Original: para la Jefatura de Unidad Departamental de identificación.

INSTRUCTIVO DE LLENADO

No.	CONCEPTO	SE DEBE ANOTAR
1	Expediente	Se anota el número interno que se le da a los cadáveres cuando ingresan al Instituto de Servicios Periciales y Ciencias Forenses.
2	Carpeta de Investigación	Se anota el número que emite el agente del Ministerio Público, de la Fiscalía General de Justicia de la Ciudad de México.
3	Fecha de Ingreso	Se anota día, mes y año en que se recibe el cadáver en el Instituto de Servicios Periciales y Ciencias Forenses.
4	Edad Ministerial	La edad aproximada que le da el Ministerio Público al cadáver.
5	Sexo	El sexo del cadáver desconocido, si así consta en el expediente.
6	Nombre	El nombre, “alias” o desconocido, de acuerdo a lo escrito en el oficio de solicitud de práctica de necropsia.
7	Fotógrafo	Anotar el nombre del Fotógrafo que realizó las tomas.
8	Perfil Derecho	Se pega la placa del perfil derecho del cadáver.
9	Frente	Se pega la placa de frente del cadáver.
10	Perfil Izquierdo	Se pega la placa del perfil izquierdo del Cadáver.
11	Destino	Se anota el destino del cadáver, si fue inhumado se anotará, PCD, si fue solicitado por alguna escuela o Universidad, se anotará UNAM, U. LA SALLE, U. ANAHUAC, E. MEDICO MILITAR, I.P.N, ETC.
12	Registro	Se anota el número de registro que la escuela/universidad le hayan dado al cadáver que se lleva y/o se anota la ubicación donde fue inhumado
13	Fecha	Día, mes y año de inhumación, así como la fecha que retiró el cuerpo la escuela/universidad.

No.	CONCEPTO	SE DEBE ANOTAR
14	Identificado Nombre	Se anota el nombre con el que se identificó el cadáver.
15	Método	Se anota el método por el cual se realizó la identificación del cadáver, (Características Somatológicas Naturales y Adquiridas, Odontología, Dactiloscopia, Ministerio Público).
16	Fecha	Día, mes y año en que se idéntico el cadáver.

ISPCF TSJCDMX

INSTITUTO DE SERVICIOS PERICIALS Y CIENCIAS FORENSES
JEFATURA DE UNIDAD DEPARTAMENTAL DE IDENTIFICACIÓN
FICHA FOTOGRÁFICA DE DESCONOCIDO SEÑAS PARTICULARES

EXP.	CARPETA DE INVESTIGACIÓN		FECHA DE INGRESO
EDAD		SEXO	
NOMBRE Ó :			
FOTÓGRAFO :			

ISPCF-12-2

ISPCF TSJCDMX

INSTITUTO DE SERVICIOS PERICIALS Y CIENCIAS FORENSES
JEFATURA DE UNIDAD DEPARTAMENTAL DE IDENTIFICACIÓN
FICHA FOTOGRAFICA DE DESCONOCIDO SEÑAS PARTICULARES

EXP.	CARPETA DE INVESTIGACIÓN		FECHA DE INGRESO
(1)	(2)		(3)
EDAD	(4)	SEXO	(5)
NOMBRE Ó :	(6)		
FOTÓGRAFO :	(7)		

(8)

ISPCF-12-2

DESCRIPCIÓN DEL FORMATO

Nombre:	**FICHA FOTOGRÁFICA DE DESCONOCIDO SEÑAS PARTICULARES**
Clave:	**ISPCF 12-2**
Objetivo:	Pegar las placas fotográficas, de las señas particulares de los cadáveres que ingresan como desconocidos o con “alias” al Instituto de Servicios Periciales y Ciencias Forenses y que están a disposición del Ministerio Público.
Elabora:	Jefatura de Unidad Departamental de Identificación.
Número de tantos:	Original.
Distribución:	Original: para la Jefatura de Unidad Departamental de identificación, para anexarlo el expediente correspondiente.

INSTRUCTIVO DE LLENADO

No.	CONCEPTO	SE DEBE ANOTAR
1	Expediente	Se anota el número interno que se le da a los cadáveres cuando ingresan al Instituto de Servicios Periciales y Ciencias Forenses.
2	Carpeta de Investigación	Se anota el número que emite el agente del Ministerio Público, de la Fiscalía General de Justicia de la Ciudad de México.
3	Fecha de Ingreso	Se anota día, mes y año en que se recibe el cadáver en el Instituto de Servicios Periciales y Ciencias Forenses.
4	Edad Ministerial	La edad aproximada que le da el ministerio público al cadáver.
5	Sexo	El sexo del cadáver desconocido, si así consta en el expediente.
6	Nombre	El nombre, “alias” o desconocido, de acuerdo a lo escrito en el oficio de solicitud de práctica de necropsia.
7	Fotógrafo	Anotar el nombre de la o el Fotógrafo que realizó las tomas.
8	Área de fotos	Se pega la placa fotográfica de la(s) señas particulares que presenta el cadáver.

ISPCF TSJCDMX

INSTITUTO DE SERVICIOS PERICIALES Y CIENCIAS FORENSES
JEFATURA DE UNIDAD DEPARTAMENTAL DE IDENTIFICACIÓN
FICHA FOTOGRÁFICA DE DESCONOCIDO
TOMAS INTRAORALES

EXP.	CARPETA DE INVESTIGACIÓN	FECHA DE INGRESO

EDAD		SEXO	
NOMBRE Ó :			
FOTÓGRAFO :			

ISPCF-12-3

ISPCF TSJCDMX

INSTITUTO DE SERVICIOS PERICIALES Y CIENCIAS FORENSES
JEFATURA DE UNIDAD DEPARTAMENTAL DE IDENTIFICACIÓN

FICHA FOTOGRÁFICA DE DESCONOCIDO
TOMAS INTRAORALES

EXP.	CARPETA DE INVESTIGACIÓN		FECHA DE INGRESO	
(1)	(2)		(3)	
EDAD	(4)	SEXO	(5)	
NOMBRE Ó :	(6)			
FOTÓGRAFO :	(7)			

(8)

ISPCF-12-3

DESCRIPCIÓN DEL FORMATO

Nombre:	**FICHA FOTOGRÁFICA DE DESCONOCIDO TOMAS INTRAORALES**
Clave:	**ISPCF 12-3**
Objetivo:	Pegar las placas fotográficas, de la cavidad oral (en oclusión, arcada superior e inferior, y las que solicite la o el Perito) de los cadáveres que ingresan como desconocidos o con “alias” al Instituto de Servicios Periciales y Ciencias Forenses y que están a disposición del Ministerio Público.
Elabora:	Jefatura de Unidad Departamental de Identificación.
Número de tantos:	Original.
Distribución:	Original: para la Jefatura de Unidad Departamental de identificación, para anexarlo el expediente correspondiente.

INSTRUCTIVO DE LLENADO

No.	CONCEPTO	SE DEBE ANOTAR
1	Expediente	Se anota el número interno que se le da a los cadáveres cuando ingresan al Instituto de Servicios Periciales y Ciencias Forenses.
2	Carpeta de Investigación	Se anota el número que emite el agente del Ministerio Público, de la Fiscalía General de Justicia de la Ciudad de México.
3	Fecha de Ingreso	Se anota día, mes y año en que se recibe el cadáver en el Instituto de Servicios Periciales y Ciencias Forenses.
4	Edad Ministerial	La edad aproximada que le da el ministerio público al cadáver.
5	Sexo	El Sexo del cadáver desconocido, si así consta en el expediente.
6	Nombre	El nombre, “alias” o desconocido, de acuerdo a lo escrito en el oficio de solicitud de práctica de necropsia.
7	Fotógrafo	Anotar el nombre del Fotógrafo que realizó las tomas.
8	Área de fotos	Se pega la placa fotográfica de la(s) señas particulares que presenta el cadáver.

ISPCF TSJCDMX

INSTITUTO DE SERVICIOS PERICIALES Y CIENCIAS FORENSES
JEFATURA DE UNIDAD DEPARTAMENTAL DE IDENTIFICACIÓN
FICHA FOTOGRÁFICA DE DESCONOCIDO
TOMAS DE RX DENTALES

EXP.	CARPETA DE INVESTIGACIÓN	FECHA DE INGRESO

EDAD		SEXO	
NOMBRE Ó :			
FOTÓGRAFO :			

ISPCF-12-4

ISPCF TSJCDMX

INSTITUTO DE SERVICIOS PERICIALES Y CIENCIAS FORENSES
JEFATURA DE UNIDAD DEPARTAMENTAL DE IDENTIFICACIÓN
FICHA FOTOGRÁFICA DE DESCONOCIDO
TOMAS DE RX DENTALES

EXP.	CARPETA DE INVESTIGACIÓN		FECHA DE INGRESO	
(1)	(2)		(3)	
EDAD	(4)	SEXO	(5)	
NOMBRE Ó :	(6)			
FOTÓGRAFO :	(7)			

(8)

ISPCF-12-4

DESCRIPCIÓN DEL FORMATO

Nombre:	**FICHA FOTOGRÁFICA DE DESCONOCIDO TOMAS DE RX DENTALES**
Clave:	**ISPCF 12-4**
Objetivo:	Pegar las placas fotográficas de las radiografías dentales tomadas de la cavidad oral de los cadáveres que ingresan como desconocidos o con “alias” al Instituto de Servicios Periciales y Ciencias Forenses y que están a disposición del Ministerio Público.
Elabora:	Jefatura de Unidad Departamental de Identificación.
Número de tantos:	Original.
Distribución:	Original: para la Jefatura de Unidad Departamental de identificación, para anexarlo el expediente correspondiente

INSTRUCTIVO DE LLENADO

No.	CONCEPTO	SE DEBE ANOTAR
1	Expediente	Se anota el número interno que se le da a los cadáveres cuando ingresan al Instituto Servicios Periciales y Ciencias Forenses.
2	Carpeta de Investigación	Se anota el número que emite el agente del Ministerio Público, de la Fiscalía General de Justicia de la Ciudad de México.
3	Fecha de Ingreso	Se anota día, mes y año en que se recibe el cadáver en el Instituto Servicios Periciales y Ciencias Forenses.
4	Edad Ministerial	La edad aproximada que le da el ministerio público al cadáver.
5	Sexo	El sexo del cadáver desconocido, si así consta en el expediente.
6	Nombre	El nombre, “alias” o desconocido, de acuerdo a lo escrito en el oficio de solicitud de práctica de necropsia.
7	Fotógrafo	Anotar el nombre de la o el Fotógrafo que realizó las tomas.
8	Área de fotos	Se pega la placa fotográfica de la(s) señas particulares que presenta el cadáver.

ISPCF TSJCDMX

INSTITUTO DE SERVICIOS PERICIALES Y CIENCIAS FORENSES
JEFATURA DE NUIDAD DEPARTAMENTAL DE IDENTIFICACIÓN
FICHA FOTOGRÁFICA DE DESCONOCIDO
TOMAS DE EXTREMIDADES CEFÁLICA, TORÁCICA Y PÉLVICAS

EXP.	CARPETA DE INVESTIGACIÓN	FECHA DE INGRESO

EDAD		SEXO	
NOMBRE Ó :			
FOTÓGRAFO :			

ISPCF-12-5

ISPCF TSJCDMX

INSTITUTO DE SERVICIOS PERICIALES Y CIENCIAS FORENSES
JEFATURA DE UNIDAD DEPARTAMENTAL DE IDENTIFICACIÓN
FICHA FOTOGRÁFICA DE DESCONOCIDO
TOMAS DE EXTREMIDADES CEFÁLICA, TORÁCICA Y PÉLVICAS

EXP.	CARPETA DE INVESTIGACIÓN		FECHA DE INGRESO	
(1)	(2)		(3)	
EDAD	(4)	SEXO	(5)	
NOMBRE Ó :	(6)			
FOTÓGRAFO :	(7)			

(8)

ISPCF-12-5

DESCRIPCIÓN DEL FORMATO

Nombre:	**FICHA FOTOGRAFICA DE DESCONOCIDO TOMAS DE EXTREMIDADES CEFÁLICA, TORÁCICAS Y PELVICAS**
Clave:	**ISPCF 12-5**
Objetivo:	Pegar las placas fotográficas, de las extremidades cefálicas, torácicas y pélvicas que ingresan como desconocidos, al Instituto de Servicios Periciales y Ciencias Forenses y que están a disposición del Ministerio Público.
Elabora:	Jefatura de Unidad Departamental de Identificación.
Número de tantos:	Original.
Distribución:	Original: para la Jefatura de Unidad Departamental de identificación, para anexarlo el expediente correspondiente.

INSTRUCTIVO DE LLENADO

No.	CONCEPTO	SE DEBE ANOTAR
1	Expediente	Se anota el número interno que se le da a los cadáveres cuando ingresan al Instituto de Servicios Periciales y Ciencias Forenses.
2	Carpeta de Investigación	Se anota el número que emite el agente del Ministerio Público, de la Fiscalía General de Justicia de la Ciudad de México.
3	Fecha de Ingreso	Se anota día, mes y año en que se recibe el cadáver en el Instituto de Servicios Periciales y Ciencias Forenses.
4	Edad Ministerial	La edad aproximada que le da el ministerio público al cadáver.
5	Sexo	El sexo del cadáver desconocido, si así consta en el expediente.
6	Nombre	El nombre, “alias” o desconocido, de acuerdo a lo escrito en el oficio de solicitud de práctica de necropsia.
7	Fotógrafo	Anotar el nombre de la o el Fotógrafo que realizó las tomas.
8	Área de fotos	Se pega la placa fotográfica de la(s) señas particulares que presenta el cadáver.

NOMBRE:_____ DESTINO:_____
FECHA:_____ SEXO:_____ EDAD:_____ FECHA :_____
EXP.ISPCF:_____ C. I.:_____ HIT AFIS:_____
OBSERVACIONES:_____

IZQUIERDO		FORMATO DECADACTILAR	DERECHO	
PULGAR	INDICE	Perito:_____	INDICE	PULGAR
		ISPCF TSJCDMX INSTITUTO DE SERVICIOS PERICIALES Y CIENCIAS FORENSES ISPCF-13-1		

REVERSO

NCP / No. CASO	INSTITUTO DE SERVICIOS PERICIALES Y CIENCIAS FORENSES	SERIE					
			PULGARES	INDICES	MEDIOS	ANULARES	MEÑIQUES
		SECCIÓN					

NOMBRE: (1) **DESTINO:** (7)

FECHA: (2) **SEXO:** (3) **EDAD:** (4) **FECHA :** (8)

EXP.ISPCF: (5) **C. I.:** (6) **HIT AFIS:** (9)

OBSERVACIONES: (10

PULGAR	IZQUIERDO (11) INDICE	FORMATO DECADACTILAR	DERECHO (12) INDICE	PULGAR
		Perito: (13)		

ISPCF TSJCDMX

INSTITUTO DE SERVICIOS PERICIALES Y CIENCIAS FORENSES

ISPCF-13-1

REVERSO

NCP / No. CASO (14)	INSTITUTO DE SERVICIOS PERICIALES Y CIENCIAS FORENSES	SERIE (16)	PULGARES	INDICES	MEDIOS	ANULARES	MEÑIQUES
		SECCIÓN (15)					

DESCRIPCIÓN DEL FORMATO

Nombre:	**FORMATO DECADACTILAR**
Clave:	**ISPCF 13-1**
Objetivo:	Registrar las huellas de los diez dedos de ambas manos, de los cadáveres ingresados como desconocidos al Instituto de Servicios Periciales y Ciencias Forenses., para su posterior confronta.
Elabora:	Jefatura de Unidad Departamental de Identificación.
Número de tantos:	Original y duplicado.
Distribución:	Original: se queda en el archivo de dactiloscopia y el duplicado para el expediente formado en el área de identificación.

INSTRUCTIVO DE LLENADO

No.	CONCEPTO	SE DEBE ANOTAR
1	Nombre	El nombre o alias que lleguen a presentar en la solicitud de necropsia.
2	Fecha	El día, mes y año en que se recibe e ingresa el cadáver en el Instituto de Servicios Periciales y Ciencias Forenses.
3	Sexo	Se anota el sexo del cadáver, de acuerdo al oficio de solicitud de necropsia.
4	Edad	La edad que viene referida en el oficio de solicitud de necropsia.
5	Expediente ISPCF.	El número consecutivo correspondiente que se le asigna a cada uno de los cadáveres cuando ingresan al Instituto de Servicios Periciales y Ciencias Forenses.
6	Carpeta de Investigación	Número que emite la Agencia del Ministerio Público de la Fiscalía General de Justicia de la Ciudad de México.
7	Destino	Se anota el destino (Identificado, panteón o las iniciales de la escuela o universidad de medicina que lo solicitó para docencia).
8	Fecha	El día, mes y año en que se identificó, se inhumó o se lo llevó alguna Universidad.
9	HIT AFIS	Se anota el número de PIN con el que dio positivo en el Sistema AFIS.
10	Observaciones	Se anotan las características que presentó el cadáver, por ejemplo, amputación de algún dedo o de una mano, cuando de identifica el nombre, el método que se utilizó para la identificación, y si dio HIT el nombre que tenga registrado.
11	Casillas para pulgar e índice izquierdos	Se registra la huella del pulgar e índices izquierdos, para su fácil confronta.

No.	CONCEPTO	SE DEBE ANOTAR
12	Casillas para pulgar e índice derechos	Se registra la huella del pulgar e índices derechos, para su fácil confronta.
13	Perito	Se anota el nombre de la o el Perito que realizó la ficha.
14	NCP / No. Caso	Espacio donde se pega la etiqueta con el código de barras, para su ingreso al Sistema AFIS o cuando solo se cuenta con una huella y se ingresa al sistema AFIS, se anota el número de caso otorgado.
15	Sección	Se registran en cada casilla las huellas de los pulpejos de cada uno de los dedos de la mano izquierda, empezando con el pulgar y terminado con el meñique.
16	Serie	Se registran en cada casilla las huellas de los pulpejos de cada uno de los dedos de la mano derecha empezando con el pulgar y terminado con el meñique.

ISPCF TSJCDMX

INSTITUTO DE SERVICIOS PERICIALES Y CIENCIAS FORENSES
FORMATO LOFOSCÓPICA INFANTIL

Nombre:_____**Destino :**_____

Fecha :_____**Sexo:**_____**Edad:**_____**Fecha**_____

Exp. ISPCF:_____**C.I:**_____

OBSERVACIONES _____

_____

Perito: _____

PIE IZQUIERDO

PIE DERECHO

ISPCF-13-2

REVERSO

MANO DERECHA	SERIE					
		PULGARES	ÍNDICES	MEDIOS	ANULARES	MEÑIQUES
MANO IZQUIERDA	SECCIÓN					

MANO IZQUIERDA

MANO DERECHA

ISPCF TSJCDMX

INSTITUTO DE SERVICIOS PERICIALES Y CIENCIAS FORENSES
FORMATO LOFOSCÓPICA INFANTIL

Nombre:_____1_____**Destino :**_____7_____
Fecha :_____2_____**Sexo:**___3_____**Edad:**____4___**Fecha**____8_____
Exp. ISPCF:_____5_____**C.I:**_____6_____
OBSERVACIONES _____9_____
_____
Perito: _____10_____

11

PIE IZQUIERDO

12

PIE DERECHO

ISPCF-13-2

REVERSO

(13) MANO DERECHA SERIE

	PULGARES	ÍNDICES	MEDIOS	ANULARES	MEÑIQUES

(14) MANO IZQUIERDA SECCIÓN

(15) MANO IZQUIERDA

(16) MANO DERECHA

DESCRIPCIÓN DEL FORMATO

Nombre:	**FORMATO LOFOSCÓPICA INFATIL**
Clave:	**ISPCF 13-2**
Objetivo:	Registrar las huellas de los diez dedos de ambas manos, palma y planta de pies de los cadáveres de recién nacidos o menores de 12 años, ingresados como desconocidos al Instituto de Servicios Periciales y Ciencias Forenses, para su posterior confronta.
Elabora:	Jefatura de Unidad Departamental de Identificación.
Número de tantos:	Original y duplicado.
Distribución:	Original: se queda en el archivo de dactiloscopia Duplicado: para el expediente formado en el área de identificación.

INSTRUCTIVO DE LLENADO

No.	CONCEPTO	SE DEBE ANOTAR
1	Nombre	El nombre o alias que lleguen a presentar en la solicitud de necropsia.
2	Fecha	El día, mes y año en que se recibe e ingresa el cadáver en el Instituto de Servicios Periciales y Ciencias Forenses.
3	Sexo	Se anota el sexo del cadáver, de acuerdo al oficio de solicitud de necropsia.
4	Edad	La edad que viene referida en el oficio de solicitud de necropsia.
5	Expediente ISPCF	El número consecutivo correspondiente que se le asigna a cada uno de los cadáveres cuando ingresan al Instituto de Servicios Periciales y Ciencias Forenses.
6	Carpeta de Investigación	Número que emite la Agencia del Ministerio Público de la Fiscalía General de Justicia de la Ciudad de México.
7	Destino	Se anota el destino (Identificado, panteón o las iniciales de la escuela o universidad de medicina que lo solicitó para docencia).
8	Fecha	El día, mes y año en que se identificó, se inhumó o se lo llevó alguna Universidad.
9	Observaciones	Se anotan las características que presentó el cadáver, por ejemplo, amputación de algún dedo o de una mano. Y como se llamó y el método que se utilizó para la identificación.
10	Nombre del perito	Se anota el nombre de la o el Perito que realizó la ficha.
11	Pie izquierdo	Se registra la huella plantar del pie izquierdo.
12	Pie derecho	Se registra la huella plantar de pie derecho.

No.	CONCEPTO	SE DEBE ANOTAR
13	Sección	Se registran en cada casilla, las huellas de los pulpejos de cada uno de los dedos de la mano izquierda, empezando con el pulgar y terminado con el meñique.
14	Serie	Se registran en cada casilla las huellas de los pulpejos de cada uno de los dedos de la mano derecha, empezando con el pulgar y terminado con el meñique.
15	Mano Izquierda	Se registra la palma de la mano izquierda.
16	Mano derecha	Se registra la palma de la mano derecha.

INSTITUTO DE SERVICIOS PERICIALES Y CIENCIAS FORENSES
JEFATURA DE UNIDAD DEPARTAMENTAL DE IDENTIFICACIÓN
ÁREA: DACTILOSCOPÍA

ISPCF TSJCDMX

CONFRONTA DACTILAR
DE DOCUMENTO PRESENTADO POR FAMILIAR

FECHA DE PETICIÓN: _____ PERITO QUE LO SOLICITA:

TURNO: _____ No. CUESTIONARIO AM: _____

NOMBRE DEL EXTRAVIADO: _____

EDAD: _____ FECHA DE BÚSQUEDA: _____

DOCUMENTO QUE PRESENTAN: _____

_____

NOMBRE DEL FAMILIAR: _____

PARENTESCO: _____

RESULTADO

LA HUELLA DEL DOCUMENTO ES UTIL PARA CONFRONTA: SÍ NO
NO, POR QUÉ: _____

SE INGRESO AL AFIS CON EL No. DE CASO: _____

BUSQUEDA DEL _____ AL _____

SIENDO: _____

PERITO QUE REALIZÓ LA CONFRONTA: _____

BÚSQUEDAS SUBSECUENTES

DEL _____ AL _____ SIENDO: _____

PERITO QUE REALIZÓ LA CONFRONTA: _____

DEL _____ AL _____ SIENDO: _____

PERITO QUE REALIZÓ LA CONFRONTA: _____

DEL _____ AL _____ SIENDO: _____

PERITO QUE REALIZÓ LA CONFRONTA: _____

ENTREGA DE DOCUMENTO

NOMBRE Y FIRMA DE QUIEN RECIBE	FECHA Y HORA

ISPCF 13-3

ISPCF TSJCDMX

INSTITUTO DE SERVICIOS PERICIALES Y CIENCIAS FORENSES
JEFATURA DE UNIDAD DEPARTAMENTAL DE IDENTIFICACIÓN
ÁREA: DACTILOSCOPÍA

CONFRONTA DACTILAR
DE DOCUMENTO PRESENTADO POR FAMILIAR

FECHA DE PETICIÓN: (1) PERITO QUE LO SOLICITA: (2)

TURNO: (3) No. CUESTIONARIO AM: (4)

NOMBRE DEL EXTRAVIADO: (5)

EDAD: (6) FECHA DE BÚSQUEDA: (7)

DOCUMENTO QUE PRESENTAN: (8)

NOMBRE DEL FAMILIAR: (9)

PARENTESCO: (10)

RESULTADO

LA HUELLA DEL DOCUMENTO ES UTIL PARA CONFRONTA: SI NO (11)
NO, POR QUÉ:

SE INGRESO AL AFIS CON EL No. DE CASO: (12)

BÚSQUEDA DEL (13) AL

SIENDO: (14)

PERITO QUE REALIZÓ LA CONFRONTA: (15)

BÚSQUEDAS SUBSECUENTES (16)

DEL AL SIENDO:

PERITO QUE REALIZÓ LA CONFRONTA:

DEL AL SIENDO:

PERITO QUE REALIZÓ LA CONFRONTA:

DEL AL SIENDO:

PERITO QUE REALIZÓ LA CONFRONTA:

ENTREGA DE DOCUMENTO 17

NOMBRE Y FIRMA DE QUIEN RECIBE	FECHA Y HORA

ISPCF 13-3

DESCRIPCIÓN DEL FORMATO

Nombre:	**CONFRONTA DACTILAR DE DOCUMENTO PRESENTADO POR FAMILIAR**
Clave:	**ISPCF 13-3**
Objetivo:	Tener el registro de las confrontas dactilares, solicitadas por peritos, con los documentos proporcionados por los familiares, con la firma del familiar al entregar el resultado y documento proporcionado.
Elabora:	Jefatura de Unidad Departamental de Identificación.
Número de tantos:	Original y duplicado.
Distribución:	Original: se queda en el archivo de dactiloscopia. Duplicado: se anexa al cuestionario AM.

INSTRUCTIVO DE LLENADO

No.	CONCEPTO	SE DEBE ANOTAR
1	Fecha de petición	Fecha de petición de la confronta.
2	Perito que lo solicita	Nombre de la o el Perito que solicita la confronta.
3	Turno	El turno en el cual se solicita la confronta (matutino, vespertino y fin de semana).
4	No. Cuestionario AM	Se anota el número de cuestionario AM.
5	Nombre del extraviado	Se anota el nombre de la persona que se está buscado.
6	Edad	Se anota la edad de la persona extraviada.
7	Fecha de búsqueda	Se anota la fecha que da la o el familiar de la última vez vio a la persona que se busca.
8	Documento que presentan	Se anota los datos del documento que presenten, (Credencial para Votar, Cartilla de Servicio Militar, Pasaporte, o algún otro documento con huella) anotando el número de registro, matricula o folio.
9	Nombre del familiar	Se anota el nombre de la persona que proporciono el documento.
10	Parentesco	Se anota el parentesco de la persona que proporciona el documento con la persona extraviada.
11	La huella del documento es útil para confronta	Se marca con una X la palabra **SÍ** cuando el documento es útil y se puede realizar la confronta. Se marca con una X la palabra **NO** cuando el documento no es útil para confronta. Y se anota por qué no es útil.
12	No. de Caso	Se anota el número de caso que se le da en el Sistema AFIS.
13	Búsqueda del	Se anota la fecha que dio el familiar de la última vez vio a su familiar y la fecha en que se realizó la confronta.
14	Siendo	Indicar el resultado obtenido de la toma de huellas.

No.	CONCEPTO	SE DEBE ANOTAR
15	Perito que realizo la confronta	Se anota el nombre de la o el Perito que realizo la confronta.
16	Búsquedas subsecuentes	Se anota la fecha de la última búsqueda y la actual, anotando el nombre de la o el Perito que realizo dicha confronta.
17	Entrega de documento	El familiar que recibe el resultado y documento, deberá de poner su nombre, firma y fecha.

ISPCF TSJCDMX

INSTITUTO DE SERVICIOS PERICIALES Y CIENCIAS FORENSES
JEFATURA DE UNIDAD DEPARTAMENTAL DE IDENTIFICACIÓN
ÁREA ODONTOLOGÍA
CERTIFICADO ODONTOLÓGICO (IDENTO-ESTOMATOGRAMA)1 ADULTO

No.: _____
C. INV.: _____
EXP. ISPCF.: _____
SEXO: _____
EDAD: _____
NOMBRE: _____
FECHA DE INGRESO: _____

EDAD ODONTOLÓGICA: _____ MÉTODO: _____

18	17	16	15	14	13	12	11	21	22	23	24	25	26	27	28

MAX. DERECHO — MAX. IZQUIERDO

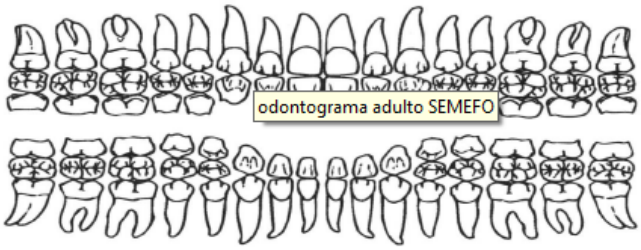

MAND. — MAND.

48	47	46	45	44	43	42	41	31	32	33	34	35	36	37	38

OBSERVACIONES

DIENTES ☐ LABIOS ☐
MORDIDA: _____
APIÑAMIENTO: _____
: ___][: _____

ESTADO PARODONTAL

☐ GINGIVITIS
☐ RECESION GINGIVAL
☐ SARRO
☐ HIPERPLASIA DE TEJIDOS BLANDOS

INTERPRETACIÓN

_____
_____
_____
_____
_____
_____
_____

Ciudad de México, a de de

ATENTAMENTE

PERITO ODONTÓLOGO

_____

ISPCF-14-1

1 - 1

ISPCF TSJCDMX

INSTITUTO DE SERVICIOS PERICIALES Y CIENCIAS FORENSES
JEFATURA DE UNIDAD DEPARTAMENTAL DE IDENTIFICACION
ÁREA ODONTOLOGÍA
CERTIFICADO ODONTOLÓGICO (IDENTO-ESTOMATOGRAMA)1 ADULTO

No.: (1)
C. INV.: (2)
EXP. ISPCF.: (3)
SEXO: (4)
EDAD: (5)
NOMBRE: (6)
FECHA DE INGRESO: (7)

EDAD ODONTOLOGICA: (8) MÉTODO: (9)

(10)

18 17 16 15 14 13 12 11 21 22 23 24 25 26 27 28

MAX. DERECHO — (11) — MAX. IZQUIERDO

MAND. — MAND.

48 47 46 45 44 43 42 41 31 32 33 34 35 36 37 38

(10)

OBSERVACIONES

DIENTES (13) LABIOS (14)
MORDIDA: (15)
APIÑAMIENTO: (16)
(17) (18)
(19)

ESTADO PARODONTAL

- GINGIVITIS
- RECESION GINGIVAL
- SARRO
- HIPERPLASIA DE TEJIDOS BLANDOS

INTERPRETACIÓN

(12)

(20) Ciudad de México, a de de

ATENTAMENTE

PERITO ODONTÓLOGO

C.D. (21)

ISPCF-14-1

1 - 1

DESCRIPCIÓN DEL FORMATO

Nombre:	**CERTIFICADO ODONTOLÓGICO (IDENTO-ESTOMATOGRAMA) 1 ADULTO**
Clave:	**ISPCF 14-1**
Objetivo:	Registra en el Certificado Odontológico (Idento-Estomatograma) las características que presenta cada órgano dental, así como las mal oclusiones, estado periodontal, y realiza estimativa de edad de los cadáveres ingresados como desconocidos al Instituto de Servicios Periciales y Ciencias Forenses.
Elabora:	Jefatura de Unidad Departamental de Identificación.
Número de tantos:	Original.
Distribución:	Original: se anexa al expediente formado por los estudios de Odontología, Antropología, Dactiloscopia y fotografía. (cuando se identifica el cadáver se anexará al oficio de identificación).

INSTRUCTIVO DE LLENADO

No.	CONCEPTO	SE DEBE ANOTAR
1	No.	Número del registro interno del área de Odontología.
2	Carpeta de Investigación	Número que emite la Agencia del Ministerio Público de la Fiscalía General de Justicia de la Ciudad de México, de acuerdo a su Coordinación Territorial.
3	Expediente	El número consecutivo correspondiente que se le asigna a cada uno de los cadáveres cuando ingresan al Instituto de Servicios Periciales y Ciencias Forenses.
4	Sexo	Se anota el sexo del cadáver, de acuerdo al oficio de solicitud de necropsia.
5	Edad	La edad que viene referida en el oficio de solicitud de necropsia.
6	Nombre	El nombre o alias que lleguen a presentar en la solicitud de necropsia.
7	Fecha de ingreso	El día, mes y año en que se recibe e ingresa el cadáver en el Instituto de Servicios Periciales y Ciencias Forenses.
8	Edad Odontológica	Se anotará el rango de edad que se obtenga por el método utilizado.
9	Método	Se anota el nombre del método utilizado para la estimación de edad (Lamendin, Dermirjian Nolla etc.).
10	Recuadros (son 32)	Se anotan las abreviaturas y/o símbolos ya establecidas de las patologías, tratamientos y ausencias que presenta cada órgano dental.
11	Diagrama de dientes con nomenclatura binumérica (11-18 21-28 31-38 41-48)	Se ilumina con los colores ya establecidos los tratamientos, ausencias o patologías, encontrados en cada órgano dentario.

No.	CONCEPTO	SE DEBE ANOTAR
12	Interpretación	Se anota lo que significa, cada una de las abreviaturas y/o símbolos, utilizadas en los recuadros.
13	Dientes	Se anota la inicial de acuerdo al tamaño (P= pequeño, M= mediano y G= grande).
14	Labios	Se anota la inicial de acuerdo al grosor de los labios (D= delgados, M= medianos G= gruesos).
15	Mordida	Se anota el tipo de mordida que presente el cadáver (normo-oclusión, borde a borde, abierta, cerrada, cruzada, prognata, retrognata, seudo prognata, no valorable).
16	Apiñamiento	Se anota en que parte de la arcada presenta el apiñamiento (superior o inferior).
17	Giroversiones	Se anota (**SI)** cuando en el diagrama de dientes se encuentren marcados con flechas de acuerdo a la dirección en que se encuentre cada órgano dental.
18	Diastemas	Se Anota (**SÍ)** cuando en el diagrama de dientes se encuentre marcado con corchetas entre los números de diente correspondientes.
19	Estado Parodontal	Se ilumina el recuadro de acuerdo al color ya establecido los que presente el cadáver.
20	Fecha	Se anota el día, mes y año en que se está realizando el Certificado Odontológico.
21	Perito Odontólogo	Nombre completo y firma de la o el Perito Odontólogo Forense que elabora el Certificado Odontológico.

ISPCF TSJCDMX

INSTITUTO DE SERVICIOS PERICIALES Y CIENCIAS FORENSES

JEFATURA DE UNIDAD DEPARTAMENTAL DE IDENTIFICACIÓN

ÁREA ODONTOLOGIA

CERTIFICADO ODONTOLÓGICO (IDENTO-ESTOMATOGRAMA)2 ADULTO

No.: _____
C. INV.: _____
EXP ISPCF. _____
SEXO: _____
EDAD: _____
NOMBRE: _____
FECHA DE INGRESO: _____

EDAD ODONTOLÓGICA: _____ MÉTODO: _____

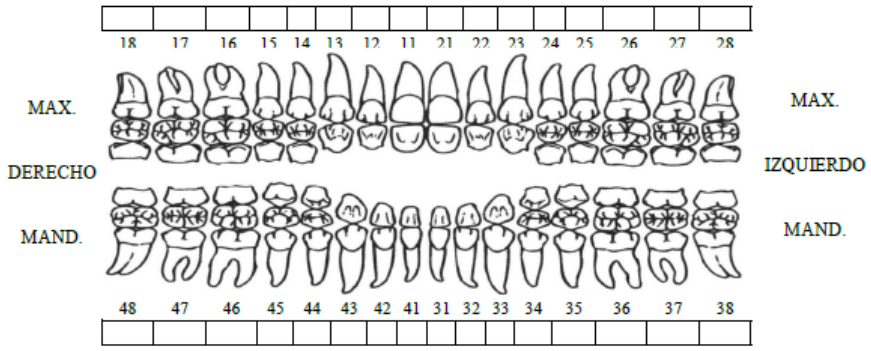

REVERSO DE LA HOJA

INTERPRETACIÓN

_____
_____
_____
_____
_____
_____
_____

OBSERVACIONES

DIENTES ☐ LABIOS ☐
MORDIDA: _____
APIÑAMIENTO: _____

ESTADO PARODONTAL

☐ GINGIVITIS
☐ RECESION GINGIVAL
☐ SARRO
☐ HIPERPLASIA DE TEJIDOS BLANDOS
SP _____

Ciudad de México, a de de 20

ATENTAMENTE

PERITO ODONTÓLOGO

_____
C.D.

ISPCF-14-2

1 - 1

PJCDMX
PODER JUDICIAL
CIUDAD DE MÉXICO

MANUAL DE PROCEDIMIENTOS

PROCEDIMIENTOS

ISPCF
TSJCDMX

INSTITUTO DE SERVICIOS PERICIALES Y CIENCIAS FORENSES

JEFATURA DE UNIDAD DEPARTAMENTAL DE IDENTIFICACIÓN

AREA ODONTOLOGÍA

CERTIFICADO ODONTOLÓGICO (IDENTO-ESTOMATOGRAMA)2 ADULTO

No.: (1)
C. INV. : (2)
EXP ISPCF. (3)
SEXO: (4)
EDAD: (5)
NOMBRE: (6)

FECHA DE INGRESO: (7)

EDAD ODONTOLOGICA: (8) MÉTODO: (9)

(10)

18 17 16 15 14 13 12 11 21 22 23 24 25 26 27 28

MAX. MAX.

DERECHO (11) IZQUIERDO

MAND. MAND.

48 47 46 45 44 43 42 41 31 32 33 34 35 36 37 38

(10)

OBSERVACIONES

DIENTES (13) LABIOS (14)

MORDIDA: (15)

APIÑAMIENTO: (16)

: (17) : (18)

(19)

ESTADO PARODONTAL

☐ GINGIVITIS
☐ RECESION GINGIVAL
☐ SARRO
☐ HIPERPLASIA DE TEJIDOS BLANDOS

SP (20)

REVERSO DE LA HOJA

INTERPRETACIÓN

(12)

(21) Ciudad de México, a de de

ATENTAMENTE

PERITO ODONTÓLOGO

(22)

ISPCF-14-2

1 - 1

DESCRIPCIÓN DEL FORMATO

Nombre:	**CERTIFICADO ODONTOLÓGICO (IDENTO-ESTOMATOGRAMA) 2 ADULTO**
Clave:	**ISPCF 14-2**
Objetivo:	Registra en el Certificado Odontológico (Idento-Estomatograma) las características que presenta cada órgano dental, así como las mal oclusiones, estado parodontal, y realiza estimativa de edad de los cadáveres ingresados como desconocidos al Instituto de Servicios Periciales y Ciencias Forenses.
Elabora:	Jefatura de Unidad Departamental de Identificación.
Número de tantos:	Original.
Distribución:	Original: para el archivo de Odontología.

INSTRUCTIVO DE LLENADO

No.	CONCEPTO	SE DEBE ANOTAR
1	No.	Número del registro interno del área de Odontología.
2	Carpeta de Investigación	Número que emite la Agencia del Ministerio Público de la Fiscalía General de Justicia de la Ciudad de México.
3	Expediente ISPCF	El número consecutivo correspondiente que se le asigna a cada uno de los cadáveres cuando ingresan al Instituto de Servicios Periciales y Ciencias Forenses.
4	Sexo	Se anota el sexo del cadáver, de acuerdo al oficio de solicitud de necropsia.
5	Edad	La edad que viene referida en el oficio de solicitud de necropsia.
6	Nombre	El nombre o alias que lleguen a presentar en la solicitud de necropsia.
7	Fecha de ingreso	El día, mes y año en que se recibe e ingresa el cadáver en el Instituto de Servicios Periciales y Ciencias Forenses.
8	Edad Odontológica	Se anotará el rango de edad que se obtenga por el método utilizado.
9	Método	Se anota el nombre del método utilizado para la estimación de edad. (Lamendin, Dermirjian Nolla etc.)
10	Recuadros (son 32)	Se anotan las abreviaturas y/o símbolos ya establecidas de las patologías, tratamientos y ausencias que presenta cada órgano dental.
11	Diagrama de dientes con nomenclatura binumérica (11-18 21-28 31-38 41-48)	Se ilumina con los colores ya establecidos los tratamientos, ausencias o patologías, encontrados en cada órgano dentario.
12	Interpretación	Se anota lo que significa cada una de las abreviaturas y/o símbolos, utilizadas en los recuadros.

No.	CONCEPTO	SE DEBE ANOTAR
13	Dientes	Se anota la inicial de acuerdo al tamaño (P= pequeño, M= mediano y G= grande).
14	Labios	Se anota la inicial de acuerdo al grosor de los labios (D= delgados, M= medianos G= gruesos).
15	Mordida	Se anota el tipo de mordida que presente el cadáver (normo-oclusión, borde a borde, abierta, cerrada, cruzada, prognata, retrognata, seudo prognata, no valorable).
16	Apiñamiento	Se anota en qué parte de la arcada presenta el apiñamiento (superior o inferior).
17	Giroversiones	Se anota (**SÍ)** cuando en el diagrama de dientes se encuentren marcados con flechas de acuerdo a la dirección en que se encuentre cada órgano dental.
18	Diastemas	Se anota (**SÍ)** cuando en el diagrama de dientes se encuentre marcado con corchetas entre los números de diente correspondientes.
19	Estado Parodontal	Se ilumina el recuadro de acuerdo al color ya establecido los que presente el cadáver.
20	S/P	Solo se anotan las señas particulares más notoria de cara y cuerpo que presente el cadáver.
21	Fecha	Se anota el día, mes y año en que se está realizando el Certificado Odontológico.
22	Perito Odontólogo	Nombre completo y firma de la o el Perito Odontólogo Forense que elabora el Certificado Odontológico.

PJCDMX PODER JUDICIAL CIUDAD DE MÉXICO

MANUAL DE PROCEDIMIENTOS

PROCEDIMIENTOS

ISPCF TSJCDMX

INSTITUTO DE SERVICIOS PERICIALES Y CIENCIAS FORENSES
JEFATURA DE UNIDAD DEPARTAMENTAL DE IDENTIFICACION
ÁREA ODONTOLOGÍA
CERTIFICADO ODONTOLÓGICO (IDENTO-ESTOMATOGRAMA)1 MIXTO

No.: _____
C. INV. : _____
EXP. ISPCF.: _____
SEXO: _____
EDAD: _____
NOMBRE: _____
FECHA DE INGRESO: _____

EDAD ODONTOLÓGICA: _____ METODO: _____

16	55	54	13	12	11	21	22	23	64	65	26

MAX. DERECHO — MAX. IZQUIERDO

MAND. — MAND.

46	85	84	43	42	41	31	32	33	74	75	36

OBSERVACIONES

DIENTES ☐ LABIOS ☐
MORDIDA: _____
APIÑAMIENTO: _____
: _____][: _____

ESTADO PARODONTAL

☐ GINGIVITIS
☐ RECESION GINGIVAL
☐ SARRO
☐ HIPERPLASIA DE TEJIDOS BLANDOS

INTERPRETACIÓN

_____
_____
_____
_____
_____
_____
_____

Ciudad de México, a de de

ATENTAMENTE

PERITO ODONTÓLOGO

_____

ISPCF-15-I

1 - 2

PJCDMX PODER JUDICIAL CIUDAD DE MÉXICO

MANUAL DE PROCEDIMIENTOS

PROCEDIMIENTOS

ISPCF TSJCDMX

INSTITUTO DE SERVICIOS PERICIALES Y CIENCIAS FORENSES
JEFATURA DE UNIDAD DEPARTAMENTAL DE IDENTIFICACION
ÁREA ODONTOLOGÍA
CERTIFICADO ODONTOLÓGICO (IDENTO-ESTOMATOGRAMA)1 MIXTO

No.: (1)
C. INV. : (2)
EXP. ISPCF.: (3)
SEXO: (4)
EDAD: (5)
NOMBRE: (6)
FECHA DE INGRESO: (7)

EDAD ODONTOLÓGICA: (8) METODO: (9)

(10)

16 55 54 13 12 11 21 22 23 64 65 26

MAX. DERECHO — MAX. IZQUIERDO

(11) (11)

MAND. — MAND.

46 85 84 43 42 41 31 32 33 74 75 36

(10)

OBSERVACIONES

DIENTES (13) LABIOS (14)
MORDIDA: (15)
APIÑAMIENTO: (16)
(17) (18)

(19) **ESTADO PARODONTAL**

- GINGIVITIS
- RECESION GINGIVAL
- SARRO
- HIPERPLASIA DE TEJIDOS BLANDOS

INTERPRETACIÓN

(12)

(20) Ciudad de México a____de_____del 20_

ATENTAMENTE

PERITO ODONTÓLOGO

C.D. (21)

ISPCF-15-1

1 - 1

DESCRIPCIÓN DEL FORMATO

Nombre:	**CERTIFICADO ODONTOLÓGICO (IDENTO-ESTOMATOGRAMA) MIXTO (DE 06 A 12 AÑOS DE EDAD) MODELO 1**
Clave:	**ISPCF 15-1**
Objetivo:	Registra en el Certificado Odontológico (Idento-Estomatograma) las características que presenta cada órgano dental, así como las mal oclusiones, estado parodontal, y realiza estimativa de edad de los cadáveres ingresados como desconocidos al Instituto de Servicios Periciales y Ciencias Forenses.
Elabora:	Jefatura de Unidad Departamental de Identificación.
Número de tantos:	Original.
Distribución:	Original: para el expediente de antropología, (cuando se identifica el cadáver se envía al archivo para anexar a expediente general.)

INSTRUCTIVO DE LLENADO

No.	CONCEPTO	SE DEBE ANOTAR
1	No.	Número del registro interno del área de Odontología.
2	Carpeta de Investigación	Número que emite la Agencia del Ministerio Público de la Fiscalía General de Justicia de la Ciudad de México.
3	Expediente ISPCF	El número consecutivo correspondiente que se le asigna a cada uno de los cadáveres cuando ingresan al Instituto de Servicios Periciales y Ciencias Forenses.
4	Sexo	Se anota el sexo del cadáver, de acuerdo al oficio de solicitud de necropsia.
5	Edad	La edad que viene referida en el oficio de solicitud de necropsia.
6	Nombre	El nombre o alias que lleguen a presentar en la solicitud de necropsia.
7	Fecha de ingreso	El día, mes y año en que se recibe e ingresa el cadáver en el Instituto de Servicios Periciales y Ciencias Forenses.
8	Edad Odontológica	Se anotará el rango de edad que se obtenga por el método utilizado.
9	Método	Se anota el nombre del método utilizado para la estimación de edad (Lamendin, Dermirjian Nolla etc.).
10	Recuadros (son 24)	Se anotan las abreviaturas y/o símbolos ya establecidas de las patologías, tratamientos y ausencias que presenta cada órgano dental.
11	Diagrama de dientes con nomenclatura binumérica	Se ilumina con los colores ya establecidos los tratamientos, ausencias o patologías, encontrados en cada órgano dentario.

No.	CONCEPTO	SE DEBE ANOTAR
	11-43-54-55-16) (21-43-64-65-26) (31-43 74-75-36) (41-43-84-85-46)	
12	Interpretación	Se anota lo que significa cada una de las abreviaturas y/o símbolos, utilizadas en los recuadros.
13	Dientes	Se anota la inicial de acuerdo al tamaño (P= pequeño, M= mediano y G= grande).
14	Labios	Se anota la inicial de acuerdo al grosor de los labios (D= delgados, M= medianos G= gruesos).
15	Mordida	Se anota el tipo de mordida que presente el cadáver (normo-oclusión, borde a borde, abierta, cerrada, cruzada, prognata, retrognata, seudo prognata, no valorable).
16	Apiñamiento	Se anota en qué parte de la arcada presenta el apiñamiento (superior o inferior).
17	Giroversiones	Se anota (**SÍ)** cuando en el diagrama de dientes se encuentren marcados con flechas de acuerdo a la dirección en que se encuentre cada órgano dental.
18	Diastemas	Se Anota (**SÍ)** cuando en el diagrama de dientes se encuentre marcado con corchetas entre los números de diente correspondientes.
19	Estado Parodontal	Se ilumina el recuadro de acuerdo al color ya establecido los que presente el cadáver.
20	Fecha	Se anota el día, mes y año en que se está realizando el Certificado Odontológico.
21	Perito Odontólogo	Nombre completo y firma de la o el Perito Odontólogo Forense que elabora el Certificado Odontológico.

ISPCF TSJCDMX

INSTITUTO DE SERVICIOS PERICIALES Y CIENCIAS FORENSES
JEFATURA DE UNIDAD DEPARTAMENTAL DE IDENTIFICACIÓN
ÁREA ODONTOLOGÍA

No.: _____
C. INV. : _____
EXP. ISPCF: _____
SEXO: _____
EDAD: _____
NOMBRE: _____
_____
FECHA DE INGRESO: _____

CERTIFICADO ODONTOLÓGICO
(IDENTO-ESTOMATOGRAMA)2

EDAD ODONTOLÓOGICA: MIXTO _____ MÉTODO: _____

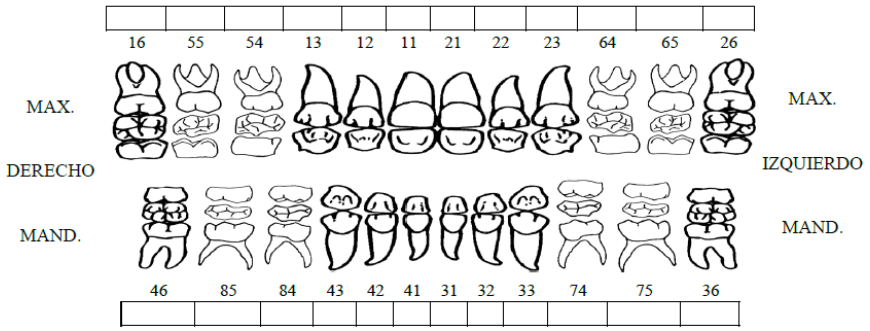

ISPCF-15-2

1 - 2

PJCDMX PODER JUDICIAL CIUDAD DE MÉXICO

MANUAL DE PROCEDIMIENTOS

PROCEDIMIENTOS

ISPCF TSJCDMX

INSTITUTO DE SERVICIOS PERICIALES Y CIENCIAS FORENSES

JEFATURA DE UNIDAD DEPARTAMENTAL DE IDENTIFICACIÓN

ÁREA ODONTOLOGÍA

CERTIFICADO ODONTOLÓGICO (IDENTO-ESTOMATOGRAMA)2 MIXTO

No.: **(1)**
C. INV. **(2)**
EXP. ISPCF.: **(3)**
SEXO: **(4)**
EDAD: **(5)**
NOMBRE: **(6)**

FECHA DE INGRESO: **(7)**

EDAD ODONTOLÓGICA: **(8)** MÉTODO: **(9)**

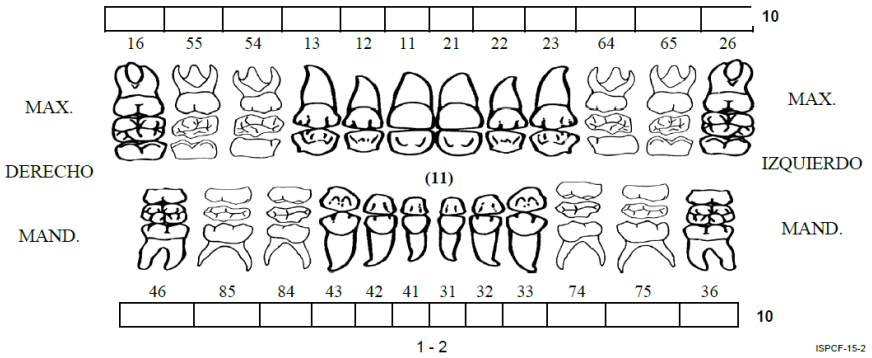

1 - 2

ISPCF-15-2

DESCRIPCIÓN DEL FORMATO

Nombre:	**CERTIFICADO ODONTOLÓGICO (IDENTO-ESTOMATOGRAMA) 2 MIXTO**
Clave:	**ISPCF 15-2**
Objetivo:	Registra en el Certificado Odontológico (Idento-Estomatograma) las características que presenta cada órgano dental, así como las mal oclusiones, estado parodontal, y realiza estimativa de edad de los cadáveres ingresados como desconocidos al Instituto de Servicios Periciales y Ciencias Forenses.
Elabora:	Jefatura de Unidad Departamental de Identificación.
Número de tantos:	Un original a color.
Distribución:	Original: para el archivo de Odontología.

INSTRUCTIVO DE LLENADO

No.	CONCEPTO	SE DEBE ANOTAR
1	No.	Número del registro interno del área de Odontología.
2	Carpeta de Investigación	Número que emite la Agencia del Ministerio Público de la Fiscalía General de Justicia de la Ciudad de México, de acuerdo a su Coordinación Territorial.
3	Expediente ISPCF	El número consecutivo correspondiente que se le asigna a cada uno de los cadáveres cuando ingresan al Instituto de Servicios Periciales y Ciencias Forenses.
4	Sexo	Se anota el género del cadáver, de acuerdo al oficio de solicitud de necropsia.
5	Edad	La edad que viene referida en el oficio de solicitud de necropsia.
6	Nombre	El nombre o alias que lleguen a presentar en la solicitud de necropsia.
7	Fecha de ingreso	El día, mes y año en que se recibe e ingresa el cadáver en el Instituto de Servicios Periciales y Ciencias Forenses.
8	Edad Odontológica	Se anotará el rango de edad que se obtenga por el método utilizado.
9	Método	Se anota el nombre del método utilizado para la estimación de edad. (Lamendin, Dermirjian Nolla etc.)
10	Recuadros (son 24)	Se anotan las abreviaturas y/o símbolos ya establecidas de las patologías, tratamientos y ausencias que presenta cada órgano dental.

ISPCF TSJCDMX

INSTITUTO DE SERVICIOS PERICIALES Y CIENCIAS FORENSES
DEPARTAMENTO DE IDENTIFICACION
AREA ODONTOLOGIA

CERTIFICADO ODONTOLÓGICO
(IDENTO-ESTOMATOGRAMA)1
INFANTIL

No.: _____
C. DE INV.: _____
EXP. IN.CI.FO.: _____
SEXO: _____
EDAD: _____
NOMBRE: _____
FECHA DE INGRESO: _____

EDAD ODONTOLOGICA: _____ MÉTODO: _____

55	54	53	52	51	61	62	63	64	65

MAX. DERECHO MAND.

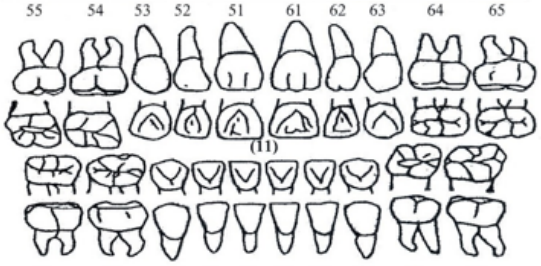

MAX. IZQUIERDO MAND.

85	84	83	82	81	71	72	73	74	75

OBSERVACIONES

DIENTES ____ LABIOS ____
MORDIDA: _____
APIÑAMIENTO: _____

ESTADO PARODONTAL

- [ ] PLACA DENTOBACTERIANA
- [ ] SARRO
- [ ] HIPERPLASIA DE TEJIDOS BLANDOS

INTERPRETACION

_____
_____
_____
_____
_____
_____
_____

Cidad de México, a de de

ATENTAMENTE

PERITO ODONTÓLOGO

_____
C.D.

1 - 1 ISPCF 16-1

PJCDMX PODER JUDICIAL CIUDAD DE MÉXICO

MANUAL DE PROCEDIMIENTOS

PROCEDIMIENTOS

ISPCF TSJCDMX

O DE SERVICIOS PERICIALES Y CIENCIAS FORENSES
DEPARTAMENTO DE IDENTIFICACION
AREA ODONTOLOGIA

CERTIFICADO ODONTOLÓGICO
(IDENTO-ESTOMATOGRAMA)I
INFANTIL

No.: (1)
C. DE INV. (2)
EXP. IN.CI.FO.: (3)
SEXO: (4)
EDAD: (5)
NOMBRE: (6)
FECHA DE INGRESO: (7)

EDAD ODONTOLOGICA: (8) MÉTODO: (9)

(10)

55 54 53 52 51 61 62 63 64 65

MAX. DERECHO — MAX. IZQUIERDO

(11)

MAND. — MAND.

85 84 83 82 81 71 72 73 74 75

(10)

OBSERVACIONES

DIENTES (13) LABIOS (14)
MORDIDA: (15)
APIÑAMIENTO: (16)
(17) (18)
(19)

ESTADO PARODONTAL

- PLACA DENTOBACTERIANA
- SARRO
- HIPERPLASIA DE TEJIDOS BLANDOS

INTERPRETACION

(12)

Cidad de México, a de (20) de

ATENTAMENTE

PERITO ODONTÓLOGO

C.D. (21)

1 - 1 ISPCF 16-1

DESCRIPCIÓN DEL FORMATO

Nombre:	**CERTIFICADO ODONTOLÓGICO (IDENTO-ESTOMATOGRAMA) INFANTIL MENORES DE 6 AÑOS MODELO 1**
Clave:	**ISPCF 16-1**
Objetivo:	Registra en el Certificado Odontológico (Idento-Estomatograma) las características que presenta cada órgano dental, así como las mal oclusiones, estado parodontal, y realiza estimativa de edad de los cadáveres ingresados como desconocidos al Instituto de Servicios Periciales y Ciencias Forenses.
Elabora:	Jefatura de Unidad Departamental de Identificación.
Número de tantos:	Original.
Distribución:	Original: para el expediente de antropología (cuando se identifica el cadáver se envía al archivo para anexar a expediente general).

INSTRUCTIVO DE LLENADO

No.	CONCEPTO	SE DEBE ANOTAR
1	No.	Número del registro interno del área de Odontología.
2	Carpeta de Investigación	Número que emite la Agencia del Ministerio Público de la Fiscalía General de Justicia de la Ciudad de México.
3	Expediente ISPCF	El número consecutivo correspondiente que se le asigna a cada uno de los cadáveres cuando ingresan al Instituto de Servicios Periciales y Ciencias Forenses.
4	Sexo	Se anota el sexo del cadáver, de acuerdo al oficio de solicitud de necropsia.
5	Edad	La edad que viene referida en el oficio de solicitud de necropsia.
6	Nombre	El nombre o alias que lleguen a presentar en la solicitud de necropsia.
7	Fecha de ingreso	El día, mes y año en que se recibe e ingresa el cadáver en el Instituto de Servicios Periciales y Ciencias Forenses.
8	Edad Odontológica	Se anotará el rango de edad que se obtenga por el método utilizado.
9	Método	Se anota el nombre del método utilizado para la estimación de edad. (Lamendin, Dermirjian Nolla etc.)
10	Recuadros son 20	Se anotan las abreviaturas y/o símbolos ya establecidas de las patologías, tratamientos y ausencias que presenta cada órgano dental.
11	Diagrama de dientes con nomenclatura binumérica	Se ilumina con los colores ya establecidos los tratamientos, ausencias o patologías, encontrados en cada órgano dentario.
12	Interpretación	Se anota lo que significa cada una de las abreviaturas y/o símbolos, utilizadas en los recuadros.

No.	CONCEPTO	SE DEBE ANOTAR
13	Dientes	Se anota la inicial de acuerdo al tamaño (P= pequeño, M= mediano y G= grande).
14	Labios	Se anota la inicial de acuerdo al grosor de los labios (D= delgados, M= medianos G= gruesos).
15	Mordida	Se anota el tipo de mordida que presente el cadáver (normo-oclusión, borde a borde, abierta, cerrada, cruzada, prognata, retrognata, seudo prognata, no valorable).
16	Apiñamiento	Se anota en qué parte de la arcada presenta el apiñamiento (superior o inferior).
17	Giroversiones	Se anota **(SÍ)** cuando en el diagrama de dientes se encuentren marcados con flechas de acuerdo a la dirección en que se encuentre cada órgano dental.
18	Diastemas	Se anota **(SÍ)** cuando en el diagrama de dientes se encuentre marcado con corchetas entre los números de diente correspondientes.
19	Estado Parodontal	Se ilumina el recuadro de acuerdo al color ya establecido los que presente el cadáver.
20	Fecha	Se anota el día, mes y año en que se está realizando el Certificado Odontológico.
21	Perito	Nombre completo y firma de la o el Perito Odontólogo Forense que elabora el Certificado Odontológico.

PJCDMX PODER JUDICIAL CIUDAD DE MÉXICO

MANUAL DE PROCEDIMIENTOS

PROCEDIMIENTOS

ISPCF TSJCDMX

INSTITUTO DE SERVICIOS PERICIALES Y CIENCIAS FORENSES
JEFATURA DE UNIDAD DEPARTAMENTAL DE IDENTIFICACIÓN
ÁREA ODONTOLOGÍA
CERTIFICADO ODONTOLÓGICO (IDENTO-ESTOMATOGRAMA)2 INFANTIL

No.: _____
C. INV. _____
EXP. ISPCF.: _____
SEXO: _____
EDAD: _____
NOMBRE: _____
FECHA DE INGRESO: _____

EDAD ODONTOLOGICA: _____ MÉTODO: _____

55	54	53	52	51	61	62	63	64	65

MAX. DERECHO — MAX. IZQUIERDO

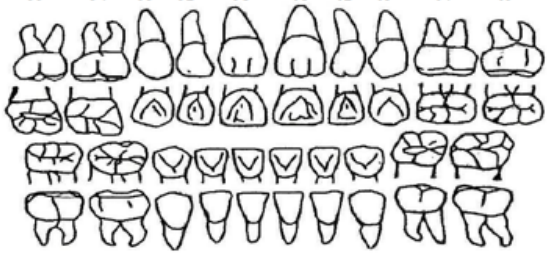

MAND. — MAND.

85	84	83	82	81	71	72	73	74	75

1 - 2

OBSERVACIONES

DIENTES ☐ LABIOS ☐
MORDIDA: _____
APIÑAMIENTO: _____

ESTADO PARODONTAL

☐ PLACA DENTOBACTERIANA
☐ SARRO
☐ HIPERPLASIA DE TEJIDOS BLANDOS

SP _____

INTERPRETACION REVERSO DE LA HOJA

México, D.F. a de 20

ATENTAMENTE

PERITO ODONTÓLOGO

_____
C.D.

2 - 2

ISPCF 16-2

ISPCF TSJCDMX

INSTITUTO DE SERVICIOS PERICIALES Y CIENCIAS FORENSES
JEFATURA DE UNIDAD DEPARTAMENTAL DE IDENTIFICACIÓN
ÁREA ODONTOLOGÍA
CERTIFICADO ODONTOLÓGICO (IDENTO-ESTOMATOGRAMA)1 INFANTIL

No.: (1)
C. INV.: (2)
EXP. ISPCF.: (3)
SEXO: (4)
EDAD: (5)
NOMBRE: (6)
FECHA DE INGRESO: (7)

EDAD ODONTOLOGICA: (8) MÉTODO: (9)

(10)
55 54 53 52 51 61 62 63 64 65

MAX. DERECHO — MAX. IZQUIERDO

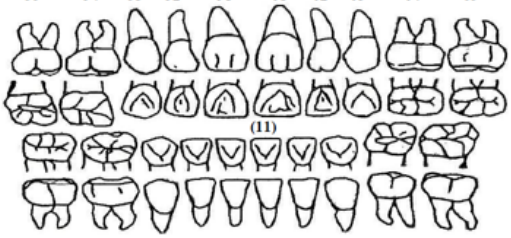

(11)

MAND. — MAND.

85 84 83 82 81 71 72 73 74 75
(10)

1 - 2

OBSERVACIONES

DIENTES (13) LABIOS (14)
MORDIDA: (15)
APIÑAMIENTO: (16)
(17) (18)
(19)

ESTADO PARODONTAL

☐ PLACA DENTOBACTERIANA
☐ SARRO
☐ HIPERPLASIA DE TEJIDOS BLANDOS

SP (20)

INTERPRETACION

REVERSO DE LA HOJA (12)

Cidad de México, a de (21) de

ATENTAMENTE

PERITO ODONTÓLOGO

C.D. (22)

2 - 2

ISPCF 16-2

DESCRIPCIÓN DEL FORMATO

Nombre:	**CERTIFICADO ODONTOLÓGICO (IDENTO-ESTOMATOGRAMA) INFANTIL MENORES DE 6 AÑOS MODELO 2 (MEDIA CARTA)**
Clave:	**ISPCF 16-2**
Objetivo:	Registra en el Certificado Odontológico (Idento-Estomatograma) las características que presenta cada órgano dental, así como las mal oclusiones, estado parodontal, y realiza estimativa de edad de los cadáveres ingresados como desconocidos al Instituto de Servicios Periciales y Ciencias Forenses.
Elabora:	Jefatura de Unidad Departamental de Identificación.
Número de tantos:	Un original.
Distribución:	Original: para el archivo de Odontología.

INSTRUCTIVO DE LLENADO

No.	CONCEPTO	SE DEBE ANOTAR
1	No.	Número del registro interno del área de Odontología.
2	Carpeta de Investigación	Número que emite la Agencia del Ministerio Público de la Fiscalía General de Justicia de la Ciudad de México.
3	Expediente ISPCF	El número consecutivo correspondiente que se le asigna a cada uno de los cadáveres cuando ingresan al Instituto de Servicios Periciales y Ciencias Forenses.
4	Sexo	Se anota el sexo del cadáver, de acuerdo al oficio de solicitud de necropsia.
5	Edad	La edad que viene referida en el oficio de solicitud de necropsia.
6	Nombre	El nombre o alias que lleguen a presentar en la solicitud de necropsia.
7	Fecha de ingreso	El día, mes y año en que se recibe e ingresa el cadáver en el Instituto de Servicios Periciales y Ciencias Forenses.
8	Edad Odontológica	Se anotará el rango de edad que se obtenga por el método utilizado.
9	Método	Se anota el nombre del método utilizado para la estimación de edad (Lamendin, Dermirjian Nolla etc.).
10	Recuadros (son 20)	Se anotan las abreviaturas y/o símbolos ya establecidas de las patologías, tratamientos y ausencias que presenta cada órgano dental.
11	Diagrama de dientes con nomenclatura binumérica	Se ilumina con los colores ya establecidos los tratamientos, ausencias o patologías, encontrados en cada órgano dentario.
12	Interpretación	Se anota lo que significa cada una de las abreviaturas y/o símbolos, utilizadas en los recuadros.

No.	CONCEPTO	SE DEBE ANOTAR
13	Dientes	Se anota la inicial de acuerdo al tamaño (P= pequeño, M= mediano y G= grande).
14	Labios	Se anota la inicial de acuerdo al grosor de los labios (D= delgados, M= medianos G= gruesos).
15	Mordida	Se anota el tipo de mordida que presente el cadáver (normo-oclusión, borde a borde, abierta, cerrada, cruzada, prognata, retrognata, seudo prognata, no valorable).
16	Apiñamiento	Se anota en qué parte de la arcada presenta el apiñamiento (superior o inferior).
17	Giroversiones	Se anota **(SÍ)** cuando en el diagrama de dientes se encuentren marcados con flechas de acuerdo a la dirección en que se encuentre cada órgano dental.
18	Diastemas	Se anota **(SÍ)** cuando en el diagrama de dientes se encuentre marcado con corchetas entre los números de diente correspondientes.
19	Estado Parodontal	Se ilumina el recuadro de acuerdo al color ya establecido los que presente el cadáver.
20	S/P	Solo se anotan las señas particulares más notoria de cara y cuerpo que presente el cadáver.
21	Fecha	Se anota el día, mes y año en que se está realizando el Certificado Odontológico.
22	Perito	Nombre completo y firma de la o el Perito Odontólogo Forense que elabora el Certificado Odontológico.

ISPCF TSJCDMX

INSTITUTO DE SERVICIOS PERICIALES Y CIENCIAS FORENSES

JEFATURA DE UNIDAD DEPARTAMENTAL DE IDENTIFICACIÓN

AREA ODONTOLOGIA

ANALISIS RADIOGRAFICO 2

No.: _____
C. INV. _____
EXP. ISPCF.: _____
SEXO: _____
EDAD: _____
NOMBRE: _____
FECHA DE INGRESO: _____

EDAD ODONTOLOGICA: _____ METODO: _____

(10) TIPO DE RX: **OCLUSAL:** _____ **PERIAPICAL:** _____ **INFANTIL:** _____ **INTERPROXIMAL:** _____

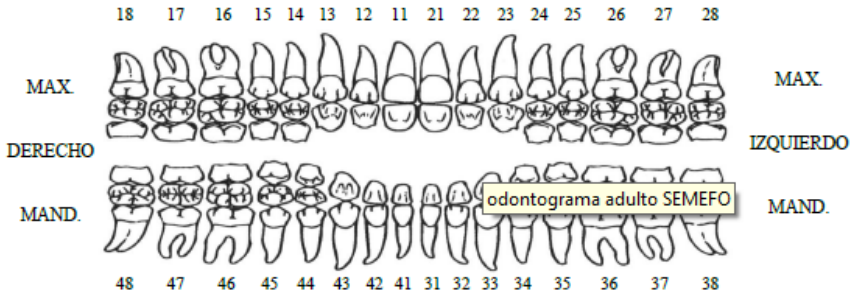

INTERPRETACIÓN RX: _____

_____
_____
_____
_____
_____
_____
_____

México, D.F. a de de 20

ATENTAMENTE

PERITO ODONTOLOGO

_____
C.D.

ISPCF-17-1

1 - 1

PJCDMX PODER JUDICIAL CIUDAD DE MÉXICO

MANUAL DE PROCEDIMIENTOS

PROCEDIMIENTOS

ISPCF TSJCDMX

INSTITUTO DE SERVICIOS PERICIALES Y CIENCIAS FORENSES

JEFATURA DE UNIDAD DEPARTAMENTAL DE IDENTIFICACIÓN

AREA ODONTOLOGIA

ANALISIS RADIOGRAFICO 2

No.: (1)
C. INV. (2)
EXP. ISPCF.: (3)
SEXO: (4)
EDAD: (5)
NOMBRE: (6)

FECHA DE INGRESO: (7)

EDAD ODONTOLOGICA: (8) MÉTODO: (9)

(10) TIPO DE RX: **OCLUSAL:** _____ **PERIAPICAL:** _____ **INFANTIL:** _____ **INTERPROXIMAL:** _____

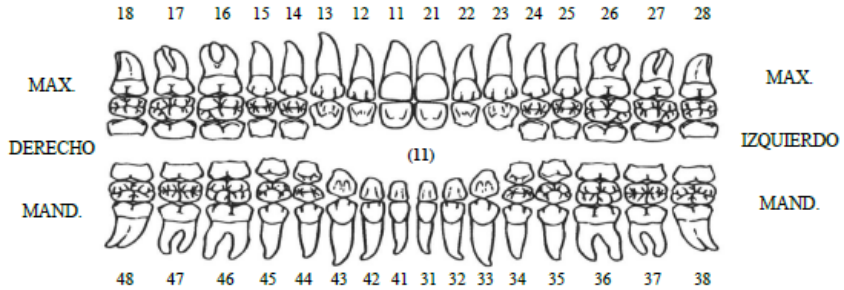

INTERPRETACIÓN RX: (12)

_____

_____

_____

_____

_____

_____

_____

México, D.F. a de de 20 (13)

ATENTAMENTE

PERITO ODONTOLOGO

_____

C.D. (14)

ISPCF-17-1

1 - 1

DESCRIPCIÓN DEL FORMATO

Nombre:	**ANALISIS RADIOGRAFICO 2 ADULTO**
Clave:	**ISPCF 17-1**
Objetivo:	Registra en el Certificado Odontológico (Radiográfico) la interpretación radiológica de las características que presentan los órganos dentales, de los cadáveres ingresados como desconocidos al Instituto de Servicios Periciales y Ciencias Forenses.
Elabora:	Jefatura de Unidad Departamental de Identificación.
Número de tantos:	Original.
Distribución:	Original: para el expediente de antropología, (cuando se identifica el cadáver se envía al archivo para anexar a expediente general).

INSTRUCTIVO DE LLENADO

No.	CONCEPTO	SE DEBE ANOTAR
1	No.	Número del registro interno del área de Odontología.
2	Carpeta de Investigación	Número que emite la Agencia del Ministerio Público de la Fiscalía General de Justicia de la Ciudad de México, de acuerdo a su Coordinación Territorial.
3	Expediente ISPCF	El número consecutivo correspondiente que se le asigna a cada uno de los cadáveres cuando ingresan al Instituto de Servicios Periciales y Ciencias Forenses.
4	Sexo	Se anota el sexo del cadáver, de acuerdo al oficio de solicitud de necropsia.
5	Edad	La edad que viene referida en el oficio de solicitud de necropsia.
6	Nombre	El nombre o alias que lleguen a presentar en la solicitud de necropsia.
7	Fecha de ingreso	El día, mes y año en que se recibe e ingresa el cadáver en el Instituto de Servicios Periciales y Ciencias Forenses.
8	Edad Odontológica	Se anotará el rango de edad que se obtenga por el método utilizado.
9	Método	Se anota el nombre del método utilizado para la estimación de edad. (Lamendin, Dermirjian Nolla etc.)
10	Tipo de R.	Se anota un **SÍ** en el formato utilizado (oclusal, periapical, infantil interproximal).
11	Diagrama de dientes (32)	Se delimita con color azul en forma de cuadro, las piezas dentales, que se les tomo radiografía.
12	Interpretación RX	Se anota lo que significa cada una de las abreviaturas y/o símbolos, utilizadas en los recuadros.

No.	CONCEPTO	SE DEBE ANOTAR
13	Fecha	Se anota el día, mes y año en que se está realizando el Certificado Odontológico.
14	Perito	Nombre completo y firma de la o el Perito Odontólogo Forense que elabora el Certificado Odontológico.

PJCDMX PODER JUDICIAL CIUDAD DE MÉXICO

MANUAL DE PROCEDIMIENTOS

PROCEDIMIENTOS

ISPCF TSJCDMX

INSTITUTO DE SERVICIOS PERICIALES Y CIENCIAS FORENSES

JEFATURA DE UNIDAD DEPARTAMENTAL DE IDENTIFICACIÓN

AREA ODONTOLOGIA

ANALISIS RADIOGRAFICO 2

No.: _____
C. INV. _____
EXP. ISPCF.: _____
SEXO: _____
EDAD: _____
NOMBRE: _____
FECHA DE INGRESO: _____

EDAD ODONTOLOGICA _____ MÉTODO: _____

TIPO DE RX: **OCLUSAL:** _____ **PERIAPICAL:** _____ **INFANTIL:** _____ **INTERPROXIMAL:** _____

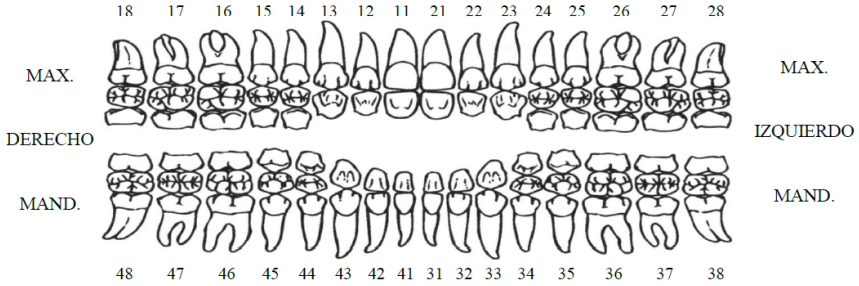

1 - 2

ISPCF-17-2

REVERSO DE LA HOJA

INTERPRETACIÓN **RX:** _____

México, D.F. a de de 20

ATENTAMENTE

PERITO ODONTOLOGO

_____

C.D.

2 - 2

ISPCF TSJCDMX

INSTITUTO DE SERVICIOS PERICIALES Y CIENCIAS FORENSES
JEFATURA DE UNIDAD DEPARTAMENTAL DE IDENTIFICACIÓN
AREA ODONTOLOGIA
ANALISIS RADIOGRAFICO 2

No.: **(1)**
C. INV. **(2)**
EXP. ISPCF.: **(3)**
SEXO: **(4)**
EDAD: **(5)**
NOMBRE: **(6)**
FECHA DE INGRESO: **(7)**

EDAD ODONTOLOGICA **(8)** MÉTODO: **(9)**

(10) TIPO DE RX: **OCLUSAL:** _____ **PERIAPICAL:** _____ **INFANTIL:** _____ **INTERPROXIMAL:** _____

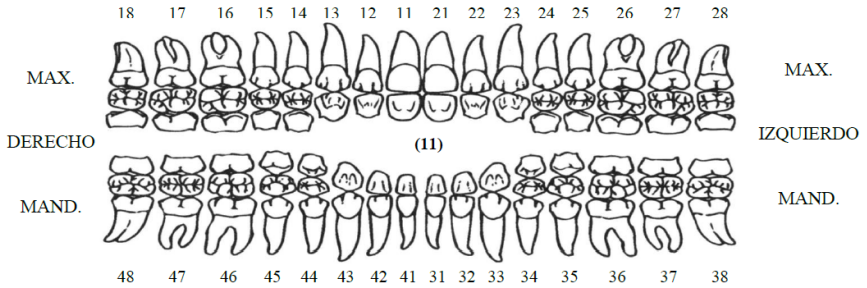

1 - 2

ISPCF-17-2

REVERSO DE LA HOJA

INTERPRETACIÓN **RX:** **(12)**

_____
_____
_____
_____
_____
_____
_____

México, D.F. a de de 20 **(13)**

ATENTAMENTE

PERITO ODONTOLOGO

_____
C.D. **(14)**

2 - 2

DESCRIPCIÓN DEL FORMATO

Nombre:	**ANALISIS RADIOGRÁFICO 2**
Clave:	**ISPCF 17-2**
Objetivo:	Registra en el Certificado Odontológico (Radiográfico) la interpretación radiológica de las características que presentan los órganos dentales, de los cadáveres ingresados como desconocidos al Instituto de Servicios Periciales y Ciencias Forenses.
Elabora:	Jefatura de Unidad Departamental de Identificación.
Número de tantos:	Original.
Distribución:	Original para el archivo de Odontología.

INSTRUCTIVO DE LLENADO

No.	CONCEPTO	SE DEBE ANOTAR
1	No.	Número del registro interno del área de Odontología.
2	Carpeta de Investigación	Número que emite la Agencia del Ministerio Público de la Procuraduría General de Justicia de la Ciudad de México.
3	Expediente ISPCF	El número consecutivo correspondiente que se le asigna a cada uno de los cadáveres cuando ingresan al Instituto de Servicios Periciales y Ciencias Forenses.
4	Sexo	Se anota el sexo del cadáver, de acuerdo al oficio de solicitud de necropsia.
5	Edad	La edad que viene referida en el oficio de solicitud de necropsia.
6	Nombre	El nombre o alias que lleguen a presentar en la solicitud de necropsia.
7	Fecha de ingreso	El día, mes y año en que se recibe e ingresa el cadáver en el Instituto de Servicios Periciales y Ciencias Forenses.
8	Edad Odontológica	Se anotará el rango de edad que se obtenga por el método utilizado.
9	Método	Se anota el nombre del método utilizado para la estimación de edad. (Lamendin, Dermirjian Nolla etc.)
10	Tipo de RX	Se anota un **SÍ** en el formato utilizado (oclusal, periapical, infantil interproximal)
11	Diagrama de dientes (32)	Se delimita con color azul en forma de cuadro, las piezas dentales, que se les tomo radiografía.
12	Interpretación RX	Se anota lo que significa, cada una de las abreviaturas y/o símbolos, utilizadas en los recuadros.
13	Fecha	Se anota el día, mes y año en que se está realizando el certificado odontológico.

No.	CONCEPTO	SE DEBE ANOTAR
14	Perito	Nombre completo y firma de la o el Perito Odontólogo Forense que elabora el Certificado Odontológico.

ISPCF TSJCDMX

INSTITUTO DE SERVICIOS PERICIALES Y CIENCIAS FORENSES
JEFATURA DE UNIDAD DEPARTAMENTAL DE IDENTIFICACIÓN
ÁREA ODONTOLOGÍA
ANÁLISIS RADIOGRÁFICO 3

No.: _____
C. INV. _____
EXP. ISPCF.: _____
SEXO: _____
EDAD: _____
NOMBRE: _____
FECHA DE INGRESO: _____

EDAD ODONTOLOGICA: _____ MÉTODO: _____

TIPO DE RX: **OCLUSAL:** _____ **PERIAPICAL:** _____ **INFANTIL:** _____ **INTERPROXIMAL:** _____

MAX. DERECHO

MAX. IZQUIERDO

MAND.

MAND.

46 85 84 43 42 41 31 32 33 74 75 36

INTERPRETACIÓN RX: _____

_____
_____
_____
_____
_____
_____
_____

México, D.F. a de de 20

ATENTAMENTE

PERITO ODONTOLOGO

_____

ISPCF-17-3

1 - 1

PJCDMX PODER JUDICIAL CIUDAD DE MÉXICO

MANUAL DE PROCEDIMIENTOS

PROCEDIMIENTOS

ISPCF TSJCDMX

INSTITUTO DE SERVICIOS PERICIALES Y CIENCIAS FORENSES
JEFATURA DE UNIDAD DEPARTAMENTAL DE IDENTIFICACIÓN
ÁREA ODONTOLOGÍA
ANÁLISIS RADIOGRÁFICO 3

No.: (1)
C. INV. (2)
EXP. ISPCF.: (3)
SEXO: (4)
EDAD: (5
NOMBRE: (6)
FECHA DE INGRESO: (7)

EDAD ODONTOLOGICA: (8) MÉTODO: (9)

(10)
TIPO DE RX: **OCLUSAL:** _____ **PERIAPICAL:** _____ **INFANTIL:** _____ **INTERPROXIMAL:** _____

MAX. DERECHO

MAX. IZQUIERDO

(11)

MAND.

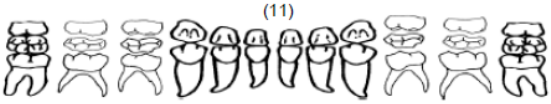

MAND.

46 85 84 43 42 41 31 32 33 74 75 36

INTERPRETACIÓN **RX:** (12)

_____

_____

_____

_____

_____

_____

_____

México, D.F. a de de 20 (13)

ATENTAMENTE

PERITO ODONTOLOGO

_____ (14)

ISPCF-17-3

1 - 1

DESCRIPCIÓN DEL FORMATO

Nombre:	**ANALSIS RADIOLOGICO 3**
Clave:	**ISPCF 17-3**
Objetivo:	Registra en el Certificado Odontológico (Radiográfico) la interpretación radiológica de las características que presentan los órganos dentales, de los cadáveres ingresados como desconocidos al Instituto de Servicios Periciales y Ciencias Forenses.
Elabora:	Jefatura de Unidad Departamental de Identificación.
Número de tantos:	Original.
Distribución:	Original para el expediente de antropología, (cuando se identifica el cadáver se envía al archivo para anexar a expediente general).

INSTRUCTIVO DE LLENADO

No.	CONCEPTO	SE DEBE ANOTAR
1	No.	Número del registro interno del área de Odontología.
2	Carpeta de Investigación	Número que emite la Agencia del Ministerio Público de la Procuraduría General de Justicia de la Ciudad de México.
3	Expediente ISPCF	El número consecutivo correspondiente que se le asigna a cada uno de los cadáveres cuando ingresan al Instituto de Servicios Periciales y Ciencias Forenses.
4	Sexo	Se anota el sexo del cadáver, de acuerdo al oficio de solicitud de necropsia.
5	Edad	La edad que viene referida en el oficio de solicitud de necropsia.
6	Nombre	El nombre o alias que lleguen a presentar en la solicitud de necropsia.
7	Fecha de ingreso	El día, mes y año en que se recibe e ingresa el cadáver en el Instituto de Servicios Periciales y Ciencias Forenses.
8	Edad Odontológica	Se anotará el rango de edad que se obtenga por el método utilizado.
9	Método	Se anota el nombre del método utilizado para la estimación de edad. (Lamendin, Dermirjian Nolla etc.)
10	Tipo de Rx	Se anota un **SÍ** en el formato utilizado (oclusal, periapical, infantil interproximal)
11	Diagrama de dientes 24	Se delimita con color azul en forma de cuadro, las piezas dentales, que se les tomó radiografía.
12	Interpretación	Se anota lo que significa, cada una de las abreviaturas y/o símbolos, utilizadas en los recuadros.
13	Fecha	Se anota el día, mes y año en que se está realizando el certificado odontológico.

No.	CONCEPTO	SE DEBE ANOTAR
14	Perito	Nombre completo y firma de la o el Perito Odontólogo Forense que elabora el Certificado Odontológico.

PJCDMX PODER JUDICIAL CIUDAD DE MÉXICO

MANUAL DE PROCEDIMIENTOS

PROCEDIMIENTOS

ISPCF TSJCDMX

INSTITUTO DE SERVICIOS PERICIALES Y CIENCIAS FORENSES

JEFATURA DE UNIDAD DEPARTAMENTAL DE IDENTIFICACIÓN

ÁREA ODONTOLOGÍA

ANÁLISIS RADIOGRÁFICO 4

No.: _____
C. INV. _____
EXP. ISPCF.: _____
SEXO: _____
EDAD: _____
NOMBRE: _____

FECHA DE INGRESO: _____

EDAD ODONTOLOGICA: _____ MÉTODO: _____

TIPO DE RX: **OCLUSAL:** _____ **PERIAPICAL:** _____ **INFANTIL:** _____ **INTERPROXIMAL:** _____

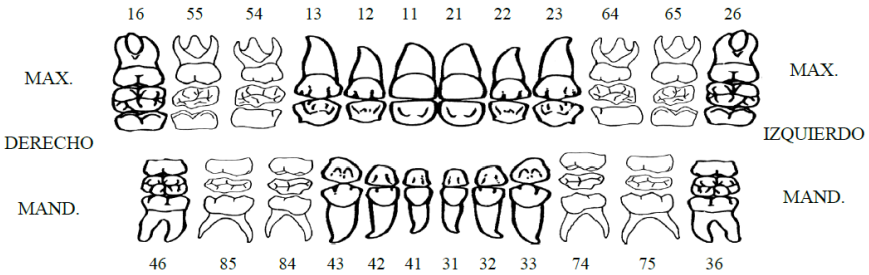

ISPCF-17-4

1 - 2

REVERSO DE LA HOJA

INTERPRETACIÓN **RX:** _____

_____
_____
_____
_____
_____
_____

México, D.F. a de de 20

ATENTAMENTE

PERITO ODONTOLOGO

_____

C.D.

2 - 2

ISPCF TSJCDMX

INSTITUTO DE SERVICIOS PERICIALES Y CIENCIAS FORENSES
JEFATURA DE UNIDAD DEPARTAMENTAL DE IDENTIFICACION
ÁREA ODONTOLOGÍA
ANÁLISIS RADIOGRÁFICO 4

No.: (1)
C. INV. (2)
EXP. ISPCF.: (3)
SEXO: (4)
EDAD: (5)
NOMBRE: (6)
FECHA DE INGRESO: (7)

EDAD ODONTOLOGICA: (8) METODO: (9)

(10)
TIPO DE RX: OCLUSAL: PERIAPICAL: INFANTIL: INTERPROXIMAL:

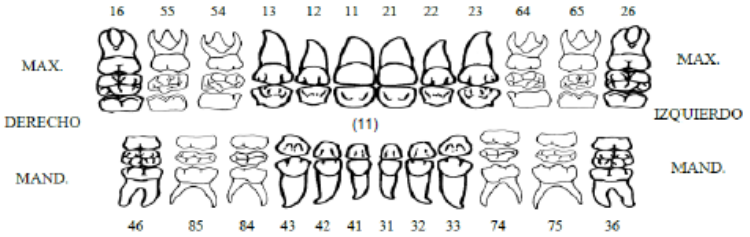

ISPCF-13-4

1 - 2

REVERSO DE LA HOJA

INTERPRETACIÓN **RX:** (12)

México, D.F. a de de 20 (13)

ATENTAMENTE

PERITO ODONTOLOGO

(14)

C.D.

2 - 2

DESCRIPCIÓN DEL FORMATO

Nombre:	**ANÁLISIS RADIOGRAFICO 4**
Clave:	**ISPCF 17-4**
Objetivo:	Registra en el Certificado Odontológico (Radiográfico) la interpretación radiológica de las características que presentan los órganos dentales, de los cadáveres ingresados como desconocidos al Instituto de Servicios Periciales y Ciencias Forenses.
Elabora:	Jefatura de Unidad Departamental de Identificación.
Número de tantos:	Original.
Distribución:	Original: para el archivo de Odontología.

INSTRUCTIVO DE LLENADO

No.	CONCEPTO	SE DEBE ANOTAR
1	No.	Número del registro interno del área de Odontología.
2	Carpeta de Investigación	Número que emite la Agencia del Ministerio Público de la Procuraduría General de Justicia de la Ciudad de México.
3	Expediente ISPCF	El número consecutivo correspondiente que se le asigna a cada uno de los cadáveres cuando ingresan al Instituto de Servicios Periciales y Ciencias Forenses.
4	Sexo	Se anota el sexo del cadáver, de acuerdo al oficio de solicitud de necropsia.
5	Edad	La edad que viene referida en el oficio de solicitud de necropsia.
6	Nombre	El nombre o alias que lleguen a presentar en la solicitud de necropsia.
7	Fecha de ingreso	El día, mes y año en que se recibe e ingresa el cadáver en el Instituto de Servicios Periciales y Ciencias Forenses.
8	Edad Odontológica	Se anotará el rango de edad que se obtenga por el método utilizado.
9	Método	Se anota el nombre del método utilizado para la estimación de edad. (Lamendin, Dermirjian Nolla etc.)
10	Tipo de RX	Se anota un **SÍ** en el formato utilizado. (oclusal, periapical, infantil interproximal)
11	Diagrama de dientes 24	Se delimita con color azul en forma de cuadro, las piezas dentales, que se les tomo radiografía.
12	Interpretación	Se anota lo que significa, cada una de las abreviaturas y/o símbolos, utilizadas en los recuadros.
13	Fecha	Se anota el día, mes y año en que se está realizando el certificado odontológico.

No.	CONCEPTO	SE DEBE ANOTAR
14	Perito	Nombre completo y firma de la o el Perito Odontólogo Forense que elabora el Certificado Odontológico.

ISPCF TSJCDMX

INSTITUTO DE SERVICIOS PERICIALES Y CIENCIAS FORENSES
JEFATURA DE UNIDAD DEPARTAMENTAL DE IDENTIFICACIÓN

AREA ODONTOLOGIA

CERTIFICADO RADIOLOGICO 6 INFANTIL

No.: _____
C. INV. _____
EXP. ISPCF.: _____
SEXO: _____
EDAD: _____
NOMBRE: _____
FECHA DE INGRESO: _____

EDAD ODONTOLOGICA: _____ MÉTODO: _____

TIPO DE RX: **OCLUSAL:** _____ **PERIAPICAL:** _____ **INFANTIL:** _____ **INTERPROXIMAL:** _____

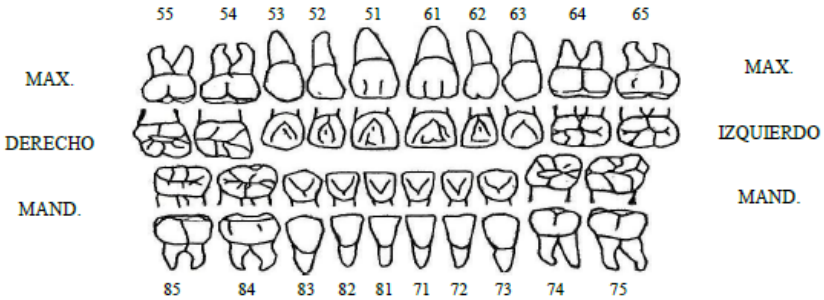

INTERPRETACIÓN RX: _____

México, D.F. a de de 20

ATENTAMENTE

PERITO ODONTOLOGO

_____
C.D.

ISPCF 17-5

1 - 1

PJCDMX PODER JUDICIAL CIUDAD DE MÉXICO

MANUAL DE PROCEDIMIENTOS

PROCEDIMIENTOS

ISPCF TSJCDMX

INSTITUTO DE SERVICIOS PERICIALES Y CIENCIAS FORENSES
JEFATURA DE UNIDAD DEPARTAMENTAL DE IDENTIFICACIÓN

AREA ODONTOLOGIA

CERTIFICADO RADIOLOGICO 6 INFANTIL

No.: (1)
C. INV. (2)
EXP. ISPCF.: (3)
SEXO: (4)
EDAD: (5)
NOMBRE: (6)
FECHA DE INGRESO: (7)

EDAD ODONTOLOGICA: (8) MÉTODO: (9)

(10)
TIPO DE RX: **OCLUSAL:** _____ **PERIAPICAL:** _____ **INFANTIL:** _____ **INTERPROXIMAL:** _____

55 54 53 52 51 61 62 63 64 65

MAX. DERECHO — MAX. IZQUIERDO

(11)

MAND. — MAND.

85 84 83 82 81 71 72 73 74 75

INTERPRETACIÓN RX: (12) _____

México, D.F. a de de 20 (13)

ATENTAMENTE

PERITO ODONTOLOGO

(14)

C.D.

ISPCF 17-5

1 - 1

DESCRIPCIÓN DEL FORMATO

Nombre:	**ANALISIS RADIOGRAFICO INFANTIL 6**
Clave:	**ISPCF 17-5**
Objetivo:	Registra en el Certificado Odontológico (Radiográfico) la interpretación radiológica de las características que presentan los órganos dentales, de los cadáveres ingresados como desconocidos al Instituto de Servicios Periciales y Ciencias Forenses.
Elabora:	Jefatura de Unidad Departamental de Identificación.
Número de tantos:	Original.
Distribución:	Original: para el expediente de antropología, (cuando se identifica el cadáver se envía al archivo para anexar a expediente general).

INSTRUCTIVO DE LLENADO

No.	CONCEPTO	SE DEBE ANOTAR
1	No.	Número del registro interno del área de Odontología.
2	Carpeta de Investigación	Número que emite la Agencia del Ministerio Público de la Procuraduría General de Justicia de la Ciudad de México.
3	Expediente ISPCF	El número consecutivo correspondiente que se le asigna a cada uno de los cadáveres cuando ingresan al Instituto de Servicios Periciales y Ciencias Forenses.
4	Sexo	Se anota el sexo del cadáver, de acuerdo al oficio de solicitud de necropsia.
5	Edad	La edad que viene referida en el oficio de solicitud de necropsia.
6	Nombre	El nombre o alias que lleguen a presentar en la solicitud de necropsia.
7	Fecha de ingreso	El día, mes y año en que se recibe e ingresa el cadáver en el Instituto de Servicios Periciales y Ciencias Forenses.
8	Edad Odontológica	Se anotará el rango de edad que se obtenga por el método utilizado.
9	Método	Se anota el nombre del método utilizado para la estimación de edad. (Lamendin, Dermirjian Nolla etc.)
10	Tipo de Rx	Se anota un **SÍ** en el formato utilizado. (oclusal, periapical, infantil interproximal)
11	Diagrama de dientes 20	Se delimita con color azul en forma de cuadro, las piezas dentales, que se les tomo radiografía.
12	Interpretación	Se anota lo que significa, cada una de las abreviaturas y/o símbolos, utilizadas en los recuadros.
13	Fecha	Se anota el día, mes y año en que se está realizando el certificado odontológico.

No.	CONCEPTO	SE DEBE ANOTAR
14	Perito	Nombre completo y firma de la o el Perito Odontólogo Forense que elabora el Certificado Odontológico.

ISPCF TSJCDMX

INSTITUTO DE SERVICIOS PERICIALES Y CIENCIAS FORENSES
JEFATURA DE UNIDAD DEPARTAMENTAL DE IDENTIFICACIÓN

AREA ODONTOLOGIA

No.: _____
C. INV. _____
EXP. ISPCF.: _____
SEXO: _____
EDAD: _____
NOMBRE: _____
FECHA DE INGRESO: _____

CERTIFICADO RADIOLOGICO 6
EDAD ODONTOLOGICA INFANTIL _____ MÉTODO: _____

TIPO DE RX: OCLUSAL: _____ PERIAPICAL: _____ INFANTIL: _____ INTERPROXIMAL: _____

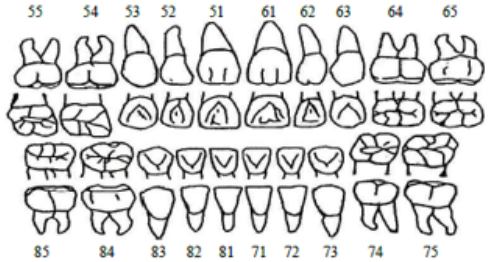

ISPCF 17-6

1 - 2

REVERSO DE LA HOJA

INTERPRETACIÓN RX: _____

_____
_____
_____
_____
_____
_____

México, D.F. a de de 20

ATENTAMENTE

PERITO ODONTOLOGO

_____
C.D.

2 - 2

ISPCF TSJCDMX

INSTITUTO DE SERVICIOS PERICIALES Y CIENCIAS FORENSES
JEFATURA DE UNIDAD DEPARTAMENTAL DE IDENTIFICACIÓN

AREA ODONTOLOGIA

No.: (1)
C. INV. (2)
EXP. ISPCF.: (3)
SEXO: (4)
EDAD: (5)
NOMBRE: (6)

FECHA DE INGRESO: (7)

CERTIFICADO RADIOLOGICO 6
EDAD ODONTOLOGICA INFANTIL (8) MÉTODO: (9)

(10)
TIPO DE RX: **OCLUSAL:** _____ **PERIAPICAL:** _____ **INFANTIL:** _____ **INTERPROXIMAL:** ____

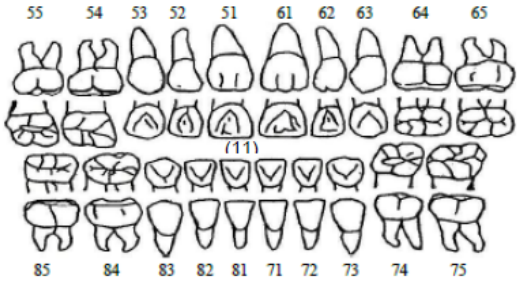

ISPCF 174-6

1 - 2

REVERSO DE LA HOJA

INTERPRETACIÓN RX: (12)

_____
_____
_____
_____
_____
_____
_____

México, D.F. a de de 20 (13)

ATENTAMENTE

PERITO ODONTOLOGO

_____ (14)
C.D.

2 - 2

DESCRIPCIÓN DEL FORMATO

Nombre:	**ANALISIS RADIOGRAFICO INFANTIL 6**
Clave:	**ISPCF 17-6**
Objetivo:	Registra en el Certificado Odontológico (Radiográfico) la interpretación radiológica de las características que presentan los órganos dentales, de los cadáveres ingresados como desconocidos al Instituto de Servicios Periciales y Ciencias Forenses.
Elabora:	Jefatura de Unidad Departamental de Identificación.
Número de tantos:	Original.
Distribución:	Original: para el archivo de Odontología.

INSTRUCTIVO DE LLENADO

No.	CONCEPTO	SE DEBE ANOTAR
1	No.	Número del registro interno del área de Odontología.
2	Carpeta de Investigación	Número que emite la Agencia del Ministerio Público de la Procuraduría General de Justicia de la Ciudad de México.
3	Expediente ISPCF	El número consecutivo correspondiente que se le asigna a cada uno de los cadáveres cuando ingresan al Instituto de Servicios Periciales y Ciencias Forenses.
4	Sexo	Se anota el sexo del cadáver, de acuerdo al oficio de solicitud de necropsia.
5	Edad	La edad que viene referida en el oficio de solicitud de necropsia.
6	Nombre	El nombre o alias que lleguen a presentar en la solicitud de necropsia.
7	Fecha de ingreso	El día, mes y año en que se recibe e ingresa el cadáver en el Instituto de Servicios Periciales y Ciencias Forenses.
8	Edad Odontológica	Se anotará el rango de edad que se obtenga por el método utilizado.
9	Método	Se anota el nombre del método utilizado para la estimación de edad. (Lamendin, Dermirjian Nolla etc.)
10	Tipo de RX	Se anota un **SÍ** en el formato utilizado. (oclusal, periapical, infantil interproximal)
11	Diagrama de dientes 20	Se delimita con color azul en forma de cuadro, las piezas dentales, que se les tomo radiografía.
12	Interpretación	Se anota lo que significa, cada una de las abreviaturas y/o símbolos, utilizadas en los recuadros.
13	Fecha	Se anota el día, mes y año en que se está realizando el certificado odontológico.

No.	CONCEPTO	SE DEBE ANOTAR
14	Perito	Nombre completo y firma de la o el Perito Odontólogo Forense que elabora el Certificado Odontológico.

ISPCF TSJCDMX

INSTITUTO DE SERVICIOS PERICIALES Y CIENCIAS FORENSES
JEFATURA DE UNIDAD DEPARTAMENTAL DE IDENTIFICACIÓN
INFORMACIÓN MINISTERIAL DEL CADÁVER

Expediente: _____ **C. INV:** _____
INGRESO COMO: _____

A HALLAZGO DEL CADÁVER

Hora: _____ **Fecha:** _____
Lugar _____

Dirección donde fue encontrado: _____

Circunstancias del hallazgo (como fue descubierto el cadáver)
Atado ☐ **Las manos** ☐ **Los pies** ☐ **Ambos** ☐ **Ojos vendados** ☐ **Mordaza** ☐
Cabeza con bolsa plástica ☐
Observaciones: _____

B DESCRIPCIÓN DE ROPA

Prenda y material,	Color	Dibujo/bordado/franjas/etc.	Marca y origen	y	Talla

C DESCRIPCIÓN DEL CALZADO

Tipo	Modelo	Color	Marca	talla

D ACCESORIOS Y OBJETOS

Anteojos, Bastón, Reloj, Anillos, Collares, Cadenas, Medallas, Cinturón, Pulsera, Bolsa, cartera. Credenciales, Tel., celular, tarjetas de Credito, otros. Describa: _____

CAUSA DE MUERTE: _____

ISPCF-18

ISPCF TSJCDMX

INSTITUTO DE SERVICIOS PERICIALES Y CIENCIAS FORENSES
JEFATURA DE UNIDAD DEPARTAMENTAL DE IDENTIFICACIÓN

INFORMACIÓN MINISTERIAL DEL CADÁVER

Expediente: _____ (1) _____ **C. INV.:** (2) _____
INGRESO COMO: _____ (3) _____

A HALLAZGO DEL CADÁVER (4)

Hora: _____ (4) _____ **Fecha:** _____ (5) _____
Lugar _____ (6) _____

Dirección donde fue encontrado: _____ (7) _____

Circunstancias del hallazgo (como fue descubierto el cadáver) (8)
Atado ☐ **Las manos** ☐ **Los pies** ☐ **Ambos** ☐ **Ojos vendados** ☐ **Mordaza** ☐
Cabeza con bolsa plástica ☐
Observaciones: _____

B DESCRIPCIÓN DE ROPA (9)

Prenda y material,	Color	Dibujo/bordado/franjas/etc.	Marca y origen	y	Talla

C DESCRIPCIÓN DEL CALZADO (10)

Tipo	Modelo	Color	Marca	talla

D ACCESORIOS Y OBJETOS (11)

Anteojos, Bastón, Reloj, Anillos, Collares, Cadenas, Medallas, Cinturón, Pulsera, Bolsa, cartera. Credenciales, Tel., ceular, tarjetas de Credito, otros. Describa: _____

CAUSA DE MUERTE: (12) _____

ISPCF-18

DESCRIPCIÓN DEL FORMATO

Nombre:	**INFORMACIÓN MINISTERIAL DEL CADAVER**
Clave:	**ISPCF-18**
Objetivo:	Tener la información de cuándo, dónde y cómo fue encontrado el cadáver, así como las ropas que vestía, para auxiliarse en las identificaciones realizadas en el Instituto.
Elabora:	Jefatura de Unidad Departamental de Identificación.
Número de tantos:	Original.
Distribución:	Original: se anexa al expediente formado por los estudios de Odontología, Antropología, Dactiloscopia y fotografía. (cuando se identifica el cadáver se anexará al oficio de identificación)

INSTRUCTIVO DE LLENADO

No.	CONCEPTO	SE DEBE ANOTAR
1	Expediente	El número consecutivo correspondiente que se le asigna a cada uno de los cadáveres cuando ingresan al Instituto de Servicios Periciales y Ciencias Forenses.
2	Carpeta de Identificación	Número que emite la Agencia del Ministerio Público de la Fiscalía General de Justicia de la Ciudad de México.
3	Ingreso cómo	Se anota si el cadáver entró como desconocido, con nombre o “alias”.
4	Hora	Se anota la hora en que sucedió el evento o suceso.
5	Fecha	Se anota la fecha del evento o suceso.
6	Lugar	Se anota si fue en la vía pública, en una vivienda, hotel, automóvil, etc.
7	Dirección donde fue encontrado	Se anota el domicilio, calle, colonia, delegación o municipio y código postal donde ocurrió el suceso.
8	Circunstancias del Hallazgo	Anotar como fue descubierto el cadáver, marcando con una x en las casillas correspondientes y hacer una descripción en observaciones.
9	Descripción de la Ropa	Anotar la descripción de las prendas, el material, color, dibujo/bordado/franjas, etc., marca y origen, así como la talla si la presenta.
10	Descripción del calzado	Anotar el tipo, modelo, color, marca y la talla de los zapatos.
11	Accesorios y objetos	Marcar con una x los accesorios u objetos que llevaba la persona, por ejemplo, un reloj, un anillo, una credencia, etc., y la descripción de ellos.
12	Causa de muerte	Anotar la causa de muerte del cadáver, restos óseos, y/o miembros torácica y pélvica.

ISPCF TSJCDMX

INSTITUTO DE SERVICIOS PERICIALES Y CIENCIAS FORENSES
LABORATORIO DE FOTOGRAFÍA FORENSE
HOJA DE TRABAJO

EXP: _____ **FECHA DE INGRESO:** _____
AV. PREV.: _____
NOMBRE: _____
SEXO: _____ **EDAD:** _____
FOTÓGRAFO: _____

TOTAL DE FOTOS

ISPCF-19

ISPCF TSJCDMX

INSTITUTO DE SERVICIOS PERICIALES Y CIENCIAS FORENSES
LABORATORIO DE FOTOGRAFÍA FORENSE
HOJA DE TRABAJO

EXP: (1) **FECHA DE INGRESO:** (2)
AV. PREV.: (3)
NOMBRE: (4)
SEXO: (5) **EDAD:** (6)
FOTÓGRAFO: (7)

TOTAL DE FOTOS
(8)

(9)

ISPCF-19

DESCRIPCIÓN DEL FORMATO

Nombre:	**HOJA DE TRABAJO**
Clave:	**ISPCF-19**
Objetivo:	Pegar las placas fotográficas, tomadas en el proceso de la necropsia, a todos los cadáveres, restos óseos, miembros, fetos y órganos, que ingresan al Instituto de Servicios Periciales y Ciencias Forenses.
Elabora:	Jefatura de Unidad Departamental de Identificación.
Número de tantos:	Original.
Distribución:	Original: para la Jefatura de Unidad Departamental de Relaciones Públicas, área de archivo.

INSTRUCTIVO DE LLENADO

No.	CONCEPTO	SE DEBE ANOTAR
1	Expediente	Se anota el número interno que se le da a los cadáveres cuando ingresan al Instituto de Servicios Periciales y Ciencias Forenses.
2	Fecha de Ingreso	Se anota día, mes y año en que se recibe el cadáver en el Instituto de Servicios Periciales y Ciencias Forenses.
3	Averiguación Previa	Se anota el número que emite la o el agente del Ministerio Público, de la Fiscalía General de Justicia de la Ciudad de México.
4	Nombre	Se anota los datos del cadáver tal como aparece en la solicitud de necropsia.
5	Sexo	Se anota sexo del cadáver, de acuerdo al oficio de solicitud de necropsia o acta médica.
6	Edad	La edad que viene referida en el oficio de solicitud de necropsia o acta médica.
7	Fotógrafo	Anotar el nombre de la Fotógrafa o el Fotógrafo que realizo las tomas.
8	Total, de fotos	Se anota el total de fotografías realizadas de la necropsia.
9	Área de fotos	Se pegan las placas fotográficas de la secuencia de la necropsia.

PJCDMX PODER JUDICIAL CIUDAD DE MÉXICO

MANUAL DE PROCEDIMIENTOS

PROCEDIMIENTOS

ISPCF TSJCDMX

INSTITUTO DE SERVICIOS PERICIALES Y CIENCIAS FORENSES
JEFATURA DE UNIDAD DEPARTAMENTAL DE IDENTIFICACIÓN
LABORATORIO DE FOTOGRAFÍA FORENSE
INFORME DE ACTIVIDADES DIARIAS

ASUNTO	Nº EXP.	CARPETA DE INVESTIGACIÓN y/o AVERIGUACION PREVIA	NOMBRE	IMPRESIONES QUE SE ENTREGAN AL ARCHIVO	VIDEO	IMPRESIONES QUE SE ENTREGAN AL ARCHIVO DE EXTRA	REIMPRESIONES	FILIACIÓN	SEÑAS PARTICULARES	INTRAORALES	RX. DENTALES	EXTREMIDAD CEFALICA-TORAX/CAR-PELVI/MUSCULO	VALORACION DE LESIONES	EDAD CLINICA	ANTROPOLOGIA	TORTURA	TOMAS EXTRA FILIACION	SEÑAS PARTICULARES	TOMAS EXTRA INTRAORALES	OTRAS TOMAS	EXTRAS	IMPRESIONES NO UTILIZADAS	FECHA	
																								1
																								2
																								3
																								4
																								5
																								6
																								7
																								8
																								9
																								10
																								11
																								12
																								13
																								14
																								15
			TOTAL DE IMPRESIONES QUE SE ENTREGAN AL ARCHIVO																					
			T O T A L E S																					

NOTA: LAS FOTOGRAFIAS SE TOMAN COMO LAS PIDEN LOS PERITOS MEDICOS

CAMBIO DE KIT FOTOGRAFICO	
FECHA	
Corte	

FOTOGRAFO:

TURNO: **FECHA:**

OBSERVACIONES

1.-

2.-

3.-

ISPCF-20

PJCDMX
PODER JUDICIAL
CIUDAD DE MÉXICO

MANUAL DE PROCEDIMIENTOS

PROCEDIMIENTOS

ISPCF
TSJCDMX

INSTITUTO DE SERVICIOS PERICIALES Y CIENCIAS FORENSES
JEFATURA DE UNIDAD DEPARTAMENTAL DE DE IDENTIFICACIÓN
LABORATORIO DE FOTOGRAFÍA FORENSE
INFORME DE ACTIVIDADES DIARIAS

ASUNTO	Nº EXP.	CARPETA DE INVESTIGACIÓN y/o AVERIGUACION PREVIA	NOMBRE	IMPRESIONES QUE SE ENTREGAN AL ARCHIVO	VIDEO	IMPRESIONES, QUE SE ENTREGAN AL PERITO EN OTRA FECHA	REIMPRESIONE	FILIACIÓN	SEÑAS PARTICULARES	INTRAORALES	RX. DENTALES	EXTERNAS CIF & DIA. TORACICAS-PELVIS,VIDEO	VALORACION DE LESIONES	EDAD CLINICA	ANTROPOLOGIA	TORTURA	TOMAS EXTRA FILIACIÓN	SEÑAS PARTICULARES	TOMAS EXTRA INTRAORALES	OTRAS TOMAS	EXTRAS	IMPRESIONES NO UTILIZADAS	TECHA	
1	2	3	4	5	6	7	8	9	10	11	12	13	14	15	16	17	18	19	20	21	22	23	24	25
																								1
																								2
																								3
																								4
																								5
																								6
																								7
																								8
																								9
																								10
																								11
																								12
																								13
																								14
																								15
			TOTAL DE IMPRESIONES QUE SE ENTREGAN AL ARCHIVO	26																				
			T O T A L E S		27																			

NOTA: LAS FOTOGRAFIAS SE TOMAN COMO LAS PIDEN LOS PERITOS MEDICOS

CAMBIO DE KIT FOTOGRAFICO	
FECHA	28
Corte	29

OBSERVACIONES
33

1.-

2.-

3.-

FOTOGRAFO: 30

TURNO: 31 **FECHA:** 32

ISPCF-20

DESCRIPCIÓN DEL FORMATO

Nombre:	**INFORME DE ACTIVIDADES DIARIAS**
Clave:	**ISPCF-20**
Objetivo:	Registrar las actividades cotidianas que se llevan a cabo durante el turno, en el área de fotografía forense.
Elabora:	Jefatura de Unidad Departamental de Identificación.
Número de tantos:	Original.
Distribución:	Original: para el archivo del área de fotografía.

INSTRUCTIVO DE LLENADO

No.	CONCEPTO	SE DEBE ANOTAR
1	Asunto	Labor que se realizó, sea esta una necropsia, foto de lesiones, reimpresiones, valoración de edad, etc.
2	Número de expediente	Se anota el número interno que se le da a los cadáveres cuando ingresan al Instituto de Servicios Periciales y Ciencias Forenses.
3	Carpeta de Investigación y/o Averiguación Previa	Se anota el número que emite el agente del Ministerio Público, de la Procuraduría General de Justicia de la Ciudad de México.
4	Nombre	Se anota los datos del cadáver tal como aparece en la solicitud de necropsia.
5	Impresiones que se entregan al archivo	Se anota el número de impresiones fotográficas que se realizaron de la necropsia.
6	Video	Se anota un uno si se tomó video de la necropsia.
7	Impresiones que se entregan al archivo en otra fecha.	Se anota el número de impresiones fotográficas que se realizaron y se entregan en fecha diferente al día de la necropsia.
8	Reimpresiones	Se anota el número de impresiones fotográficas entregadas al archivo, solicitadas mediante oficio por el Ministerio Público, Derechos Humanos, o alguna otra Institución Gubernamental, así como las solicitadas por los directivos del Instituto de Servicios Periciales y Ciencias Forenses.
9	Filiación	Se anota el número de impresiones fotográficas de filiación del cadáver. (frente, perfil derecho e izquierdo)
10	Señas particulares	Se anota el número de impresiones fotográficas realizadas de señas particulares del cadáver.
11	Intraorales	Se anota el número de fotografías tomadas de la cavidad oral del cadáver.

No.	CONCEPTO	SE DEBE ANOTAR
12	RX dentales de cadáver	Se anota el número de fotografías tomadas de las RX dentales.
13	Extremidad cefálica, torácicas-pélvicas	Se anota el número de impresiones fotográficas de extremidad cefálica, torácicas y pélvicas
14	Valoración de Lesiones	Se anota el número de fotografías tomadas de las lesiones del cadáver.
15	Edad clínica	Se anota el número de fotografías tomadas para estimar la edad clínica del adolescente valorado.
16	Antropología	Se anota el número de fotografías tomadas a los adolescentes y de las radiografías para estimación de edad biológica o de restos óseos.
17	Tortura	Se anota el número de fotografías tomadas de las lesiones de tortura.
18	Tomas extras filiación	Anotar el número de impresiones realizadas de frente y de ambos perfiles, del(os) cadáver (es) desconocido(s), que se tuvieron que tomar nuevamente.
19	Señas particulares	Anotar el número de impresiones realizadas de las señas particulares, solicitadas por Odontología y Antropología, para ser agregadas al expediente.
20	Tomas extras intraorales	Anotar el número de impresiones realizadas de la cavidad oral, solicitadas por Odontología.
21	Otras tomas	Anotar el número de impresiones realizadas de tomas fotográficas solicitadas por la o el director, las o los subdirectores o autorizadas por la Jefatura de Unidad Departamental de Identificación.
22	Extras	Anotar el número de impresiones realizadas que no correspondan a los otros apartados.
23	Impresiones no utilizadas	Anotar el número de impresiones fotográficas que por alguna circunstancia no fueron útiles para ser entregadas. (no tienen la

No.	CONCEPTO	SE DEBE ANOTAR
		calidad requerida, salieron de otro color o son fotos repetidas entre otras causas)
24	Fecha	Fecha del Ingreso del cadáver o de la petición de las fotografías.
25	No. progresivo	Se anota en número de asuntos realizados.
26	Total de impresiones que se entregan al archivo	Es la suma de las impresiones fotográficas de necropsia realizadas en la guardia, las cuales son entregadas al archivo.
27	Totales	Es la suma de las impresiones fotográficas y videos realizados en la guardia.
28	Fecha	Anotar fecha en la que se hace el cambio del kit fotográfico
29	Corte	Anotar el número de cortes de papel por cambio del kit fotográfico.
30	Fotográfo	Se anota el nombre empezando por los apellidos, así como la firma autógrafa de la o el Perito que cubrió la guardia.
31	Turno	Se anota el turno de la guardia laboradas (matutino, vespertino, nocturno, fin de semana).
32	Fecha	La fecha, anotando día mes y año.
33	Observaciones	Anotar cualquier situación o anomalía que se haya presentado durante el desarrollo de la guardia.

ISPCF TSJCDMX

NOMBRE
SEXO **EDAD**
C. INV.

E.X.P **FOTOS**

FECHA:

1 **FOTÓGRAFO:**

ISPCF-21

PJCDMX
PODER JUDICIAL
CIUDAD DE MÉXICO

MANUAL DE PROCEDIMIENTOS

PROCEDIMIENTOS

ISPCF
TSJCDMX

NOMBRE	1		
SEXO	2	**EDAD**	3
C. INV.	4		
E.X.P	5	**FOTOS**	6
FECHA:	7		
1 **FOTÓGRAFO:**	8		

ISPCF-21

DESCRIPCIÓN DEL FORMATO

Nombre:	**REPORTE DE FOTOGRAFIAS DE NECROPSIAS**
Clave:	**ISPCF-21**
Objetivo:	Registrar las fotografías que se tomaron de las necropsias durante el turno.
Elabora:	Jefatura de Unidad Departamental de Identificación.
Número de tantos:	Original.
Distribución:	Original: para el archivo del área de fotografía.

INSTRUCTIVO DE LLENADO

No.	CONCEPTO	SE DEBE ANOTAR
1	Nombre	Se anota los datos del cadáver tal como aparece en la solicitud de necropsia.
2	Sexo	El sexo del cadáver desconocido, si así consta en el expediente.
3	Edad	La edad aproximada que le da la o el ministerio público al cadáver.
4	Carpeta de Investigación	Se anota el número que emite la o el agente del Ministerio Público, de la Fiscalía General de Justicia de la Ciudad de México.
5	Expediente	Se anotará el número interno que se le da a los cadáveres cuando ingresan al Instituto de Servicios Periciales y Ciencias Forenses.
6	Fotos	Se anota el total de fotografías realizadas de la necropsia.
7	Fecha	Se anotará día, mes y año en que se recibe el cadáver en el Instituto de Servicios Periciales y Ciencias Forenses.
8	Fotógrafo	Anotar el nombre de la Fotógrafa o el Fotógrafo que realizo las tomas.

PJCDMX
PODER JUDICIAL
CIUDAD DE MÉXICO

MANUAL DE PROCEDIMIENTOS

PROCEDIMIENTOS

ISPCF
TSJCDMX

INSTITUTO DE SERVICIOS PERICIALES Y CIENCIAS FORENSES
JEFATURA DE UNIDAD DEPARTAMENTAL DE IDENTIFICACIÓN
ÁREA DE ANTROPOLOGÍA
CÉDULA SOMATOLÓGICA DEL CADÁVER

N° DE CED.		FECHA DE INGRESO	
EXP.		C.INV.	
SEXO:		EDAD MINISTERIAL:	
NOMBRE:	DESCONOCIDO O		

EDAD ESTIMADA POR ANTROPOLOGIA			
METODO		ESTRUCTURA	
VALORACIÓN MORFOLOGICA DEL CADÁVER			
COMPLETO		INCOMPLETO	

CONDICION GENERAL DEL CADÁVER

REGIÓN ANATÓMICA	SIN LESIÓN	DAÑADO	QUEMADO	CERCENADO	PUTREFACTO	REDUCCION ESQUELETICA	AUSENCIA
CABEZA							
CARA							
CUELLO							
CINTURA ESCAPULAR DERECHA							
CINTURA ESCAPULAR IZQUIERDA							
BRAZO DERECHO							
CODO DERECHO							
ANTEBRAZO DERECHO							
MANO DERECHA							
BRAZO IZQUIERDO							
CODO IZQUIERDO							
ANTEBRAZO IZQUIERDO							
MANO IZQUIERDA							
TORAX ANTERIOR							
TORAX POSTERIOR							
ABDOMEN							
PELVIS							
MUSLO DERECHO							
MUSLO IZQUIERDO							
RODILLA DERECHA							
RODILLA IZQUIERDA							
PIERNA DERECHA							
PIERNA IZQUIERDA							
PIE DERECHO							
PIE IZQUIERDO							

TALLA: CM				
COLOR DE PIEL:				
COMPLEXIÓN	DELGADA:	MEDIA:	ROBUSTA:	OBESA:
COLOR DE CABELLO:			TEÑIDO: COLOR	
LARGO:	CMS.			
TIPO	LACIO:	ONDULADO:	SEMIONDULADO:	CRESPO:	NO VALORABLE
VOLUMEN	ESCASO:	REGULAR:	ABUNDANTE:	NO VALORABLE
CALVICIE	SI:	NO:	INCIPIENTE	PROMINENTE	TONSURAL	NO VALORABLE

1 DE 3

ISPCF 11-1

ISPCF TSJCDMX

INSTITUTO DE SERVICIOS PERICIALES Y CIENCIAS FORENSES
DEPARTAMENTO DE IDENTIFICACION
AREA DE ANTROPOLOGIA
CÉDULA SOMATOLÓGICA DEL CADÁVER

No. DE CÉDULA	

EXP.		C.INV.		

FRENTE:

Altura	Pequeña		Mediana		Grande		No valorable	
Anchura	Pequeña		Mediana		Grande		No valorable	
Inclinación	Saliente		Recta		Huyente		No valorable	

CEJAS:

Tipo	Rectas		Arqueadas		Juntas		Sinuosas		No valorable	
Volumen	Escasas		Normales		Abundantes		No valorable			

OJOS:

Tamaño	Pequeños		Medianos		Grandes		No valorable	
Color								

NARIZ:

Tamaño	Pequeña		Mediana		Grande		No valorable			
Forma	Cóncava		Recta		Convexa		Sinuosa		No valorable	
Base	Pequeña		Mediana		Grande		No valorable		Fractura antigua	

VELLO FACIAL:

Bigote	NO VALORABLE		Afeitado		Escaso		Regular		Abundante		Color	
Barba	NO VALORABLE		Afeitado		Escaso		Regular		Abundante		Color	
Patilla	NO VALORABLE		Afeitado		Escaso		Regular		Abundante		Color	

BOCA:

Tamaño	Pequeña		Mediana		Grande		No valorable	

LABIOS:

Volumen	Delgados		Medianos		Gruesos		Voluminosos		No valorable	

MENTÓN:

Tamaño	Pequeño		Mediano		Grande		No valorable	
Inclinación	Saliente		Recto		Huyente		No valorable	
Forma	Redondo		Cuadrado		Angular		No valorable	

OREJAS:

Tamaño	Pequeñas		Medianas		Grandes		No valorable	
Ángulo	Pegadas		Normales		Separado		No valorable	
Lóbulo	Pegadas		Normales		Separado		No valorable	
Perforaciones	Derecho		No valorable		Izquierdo		No valorable	
Perforaciones obliteradas					Derecho		Izquierdo	

2 DE 3

ISPCF TSJCDMX

INSTITUTO DE SERVICIOS PERICIALES Y CIENCIAS FORENSES
JEFATURA DE UNIDAD DEPARTAMENTAL DE IDENTIFICACIÓN
ÁREA DE ANTROPOLOGÍA
CÉDULA SOMATOLÓGICA DEL CADÁVER

No. DE CÉDULA	

EXPEDIENTE		C.INV.	

CAUSA DE MUERTE:

CARACTERÍSTICAS PARTICULARES

CICATRICES QUIRURGICAS	CICATRICES TRAUMATICAS	TATUAJES	NEVOS O LUNARES MANCHAS Y OTROS

OBSERVACIONES: _____

NOMBRE DEL PERITO: _____

3 DE 3

INSTITUTO DE SERVICOS PERICIALES Y CIENCIAS FORENSES
JEFATURA DE UNIDAD DEPARTAMENTAL DE IDENTIFICACIÓN
ÁREA DE ANTROPOLOGÍA
CÉDULA SOMATOLÓGICA DEL CADÁVER

ISPCF TSJCDMX

N° DE CED.	(1)	FECHA DE INGRESO	(2)
EXP.	(3)	C.INV.	(4)
SEXO:	(5)	EDAD MINISTERIAL:	(6)
NOMBRE:	DESCONOCIDO O		
(7)			

EDAD ESTIMADA POR ANTROPOLOGIA			(8)
MÉTODO	(9)	ESTRUCTURA	(10)
(11) VALORACIÓN MORFOLOGICA DEL CADÁVER			
COMPLETO		INCOMPLETO	

(12) CONDICION GENERAL DEL CADÁVER

REGIÓN ANATÓMICA	SIN LESIÓN	DAÑADO	QUEMADO	CERCENADO	PUTREFACTO	REDUCCION ESQUELETICA	AUSENCIA
CABEZA							
CARA							
CUELLO							
CINTURA ESCAPULAR DERECHA							
CINTURA ESCAPULAR IZQUIERDA							
BRAZO DERECHO							
CODO DERECHO							
ANTEBRAZO DERECHO							
MANO DERECHA							
BRAZO IZQUIERDO							
CODO IZQUIERDO							
ANTEBRAZO IZQUIERDO							
MANO IZQUIERDA							
TORAX ANTERIOR							
TORAX POSTERIOR							
ABDOMEN							
PELVIS							
MUSLO DERECHO							
MUSLO IZQUIERDO							
RODILLA DERECHA							
RODILLA IZQUIERDA							
PIERNA DERECHA							
PIERNA IZQUIERDA							
PIE DERECHO							
PIE IZQUIERDO							

(13) TALLA: CM
(14) COLOR DE PIEL:
(15) COMPLEXIÓN DELGADA: MEDIA: ROBUSTA: OBESA:
(16) COLOR DE CABELLO: TEÑIDO: (17) COLOR
(18) LARGO: CMS.
(19) TIPO LACIO: ONDULADO: SEMIONDULADO: CRESPO: NO VALORABLE
(20) VOLUMEN ESCASO: REGULAR: ABUNDANTE: NO VALORABLE
(21) CALVICIE SI: NO: INCIPIENTE PROMINENTE TONSURAL NO VALORABLE

1 DE 3

ISPCF 11-1

ISPCF TSJCDMX

INSTITUTO DE SERVICIOS PERICIALES Y CIENCIAS FORENSES
DEPARTAMENTO DE IDENTIFICACION
ÁREA DE ANTROPOLOGÍA
CÉDULA SOMATOLÓGICA DEL CADÁVER

No. DE CÉDULA	(1)

EXP.	(3)	C.INV.	(4)

FRENTE: (22)

Altura	Pequeña		Mediana		Grande		No valorable	
Anchura	Pequeña		Mediana		Grande		No valorable	
Inclinación	Saliente		Recta		Huyente		No valorable	

CEJAS: (23)

Tipo	Rectas		Arqueadas		Juntas		Sinuosas		No valorable	
Volumen	Escasas		Normales		Abundantes		No valorable			

OJOS: (24)

Tamaño	Pequeños		Medianos		Grandes		No valorable	
Color								

NARIZ: (25)

Tamaño	Pequeña		Mediana		Grande		No valorable			
Forma	Cóncava		Recta		Convexa		Sinuosa		No valorable	
Base	Pequeña		Mediana		Grande		No valorable		Fractura antigua	

VELLO FACIAL: (26)

Bigote	NO VALORABLE		Afeitado		Escaso		Regular		Abundante		Color	
Barba	NO VALORABLE		Afeitado		Escaso		Regular		Abundante		Color	
Patilla	NO VALORABLE		Afeitado		Escaso		Regular		Abundante		Color	

BOCA: (27)

Tamaño	Pequeña		Mediana		Grande		No valorable	

LABIOS: (28)

Volumen	Delgados		Medianos		Gruesos		Voluminosos		No valorable	

MENTÓN: (29)

Tamaño	Pequeño		Mediano		Grande		No valorable	
Inclinación	Saliente		Recto		Huyente		No valorable	
Forma	Redondo		Cuadrado		Angular		No valorable	

OREJAS: (30)

Tamaño	Pequeñas		Medianas		Grandes		No valorable	
Ángulo	Pegadas		Normales		Separado		No valorable	
Lóbulo	Pegadas		Normales		Separado		No valorable	
Perforaciones	Derecho		No valorable		Izquierdo		No valorable	
Perforaciones obliteradas					Derecho		Izquierdo	

2 DE 3

INSTITUTO DE SERVICIOS PERICIALES Y CIENCIAS FORENSES
JEFATURA DE UNIDAD DEPARTAMENTAL DE IDENTIFICACIÓN
ÁREA DE ANTROPOLOGÍA
CÉDULA SOMATOLÓGICA DEL CADÁVER

ISPCF TSJCDMX

No. DE CEDULA	(1)

EXPEDIENTE	(3)	C.INV.	(4)

CAUSA DE MUERTE: (31)

CARACTERÍSTICAS PARTICULARES (32)

CICATRICES QUIRURGICAS (33)	CICATRICES TRAUMATICAS (34)	TATUAJES (35)	NEVOS O LUNARES MANCHAS Y OTROS (36)

OBSERVACIONES: (37)

NOMBRE DEL PERITO: (38)

3 DE 3

DESCRIPCIÓN DEL FORMATO

Nombre:	**CÉDULA SOMATOLÓGICA DEL CADAVER**
Clave:	**ISPCF-11-1**
Objetivo:	Registrar en la Cédula Somatológicas, todas las características congénitas o adquiridas presentes en todos los cadáveres ingresados como desconocidos al Instituto de Servicios Periciales y Ciencias Forenses.
Elabora:	Jefatura de Unidad Departamental de Identificación.
Número de tantos:	Original.
Distribución:	Original: para el expediente de antropología (cuando se identifica el cadáver se envía al archivo para anexar a expediente general).

INSTRUCTIVO DE LLENADO

No.	CONCEPTO	SE DEBE ANOTAR
1	Número cédula	Asignar a la cédula el número correspondiente conforme al orden consecutivo que se tiene en el área de antropología para su control interno del departamento.
2	Fecha de Ingreso	El día, mes y año en que se recibe e ingresa el cadáver en la institución.
3	Expediente	El número consecutivo correspondiente que se le asigna a cada uno de los cadáveres cuando ingresan al Instituto de Servicios Periciales y Ciencias Forenses.
4	Carpeta de Investigación	El número asignado que emite la Agencia del Ministerio Público de la Fiscalía General de Justicia de la Ciudad de México.
5	Sexo	El sexo del cadáver o bien desconocido si así consta en el expediente.
6	Edad Ministerial	La edad aproximada asignada que le otorga el ministerio público al cadáver.
7	Nombre	En este apartado el término “desconocido o nombre o el alias del cadáver, según conste en las actuaciones del expediente.
8	Edad estimada por antropología	La edad valorada a partir del estudio antropológico.
9	Método	Indicar el método utilizado.
10	Estructura	Indicar que estructura aproximada que se obtuvo de manera indirecta.
11	Valoración morfológica del cadáver	Sombrear el recuadro correspondiente a completo o incompleto, según corresponda.
12	Condición General del cadáver	Sombrear el recuadro correspondiente tanto a la región anatómica como a la alteración que presente el cadáver.

No.	CONCEPTO	SE DEBE ANOTAR
13	Talla	La longitud total en centímetros del cadáver.
14	Color de piel	El tono de pigmentación presente y que predomine en la superficie corporal del cadáver.
15	Complexión	Sombrear el recuadro correspondiente al somatotipo (delgada, mediana, robusta u obesa).
16	Color del cabello	El tono de pigmentación presente y que predomine en el cabello.
17	Teñido	La presencia o ausencia de pigmento artificial en el cabello del cadáver, especificando el tono que se le aplicó al cabello del cadáver.
18	Largo	La longitud promedio en centímetros del cabello del cadáver.
19	Tipo	Sombrear el recuadro correspondiente conforme a la morfología del cabello (lacio, ondulado, semiondulado o crespo).
20	Volumen	Sombrear el recuadro correspondiente conforme a la cantidad de cabello existente en el cadáver (escaso, regular o abundante).
21	Calvicie	Si está presente o no ésta característica en el cadáver, especificando así mismo si está es incipiente o no.
22	Frente	Sombrear el recuadro correspondiente conforme a su morfología (altura, anchura e inclinación).
23	Cejas	Sombrear el recuadro correspondiente conforme a su morfología (tipo y volumen).
24	Ojos	Se registra morfología (color y tamaño), cuando el extremo cefálico está presente.
25	Nariz	Sombrear el recuadro correspondiente conforme a su morfología (tamaño, forma y base).

No.	CONCEPTO	SE DEBE ANOTAR
26	Vello Facial	Sombrear el recuadro correspondiente conforme a la presencia o ausencia de vello, así como a su volumen y color.
27	Boca	Sombrear el recuadro correspondiente conforme a su morfología (tamaño).
28	Labios	Sombrear el recuadro correspondiente conforme a su morfología (grosor).
29	Mentón	Sombrear el recuadro correspondiente conforme a su morfología (tamaño, inclinación y forma).
30	Orejas	Sombrear el recuadro correspondiente conforme a su morfología (tamaño, ángulo, lóbulos y número de perforaciones).
31	Causa de Muerte	Para informar de manera inmediata al familiar de la o el occiso sobre la causa del fallecimiento éste.
32	Características Particulares	Se anotarán las particularidades en el recuadro correspondiente.
33	Cicatrices quirúrgicas	Especificar sus características (forma, figura, dimensión y pigmentación), así como su ubicación anatómica correspondiente al cadáver.
34	Cicatrices traumáticas	Especificar sus características (forma, figura, dimensión y pigmentación), así como su ubicación anatómica correspondiente al cadáver.
35	Tatuajes	Especificar sus características (forma, figura, dimensión y pigmentación), así como su ubicación anatómica correspondiente al cadáver.
36	Nuevos Lunares, manchas y otros	Especificar sus características (forma, figura, dimensión y pigmentación), así como su ubicación anatómica correspondiente al cadáver.

No.	CONCEPTO	SE DEBE ANOTAR
37	Observaciones	Todas aquellas probables características corporales, así como modificaciones estéticas y objetos asociados al cadáver.
38	Nombre del perito	El nombre y firma de la o el Perito Antropólogo que realizó la cédula Somatológica del cadáver.

INSTITUTO DE SERVICIOS PERICIALES Y CIENCIAS FORENSES
JEFATURA DE UNIDAD DEPARTAMENTAL DE IDENTIFICACIÓN
ÁREA DE ANTROPOLOGÍA
CÉDULA DE REGISTRO OSEO Y DENTAL ADULTO

ISPCF TSJCDMX

No. DE CÉDULA		FECHA DE INGRESO:	
EXPEDIENTE		C. DE INV.	

SEXO: _____ **TALLA:** _____ **ANCESTRIA** _____ **HISTÓRICO:** _____
EDAD: _____ LONGITUD DEL HUESO LARGO: _____ CONTEMPORANEO: _____

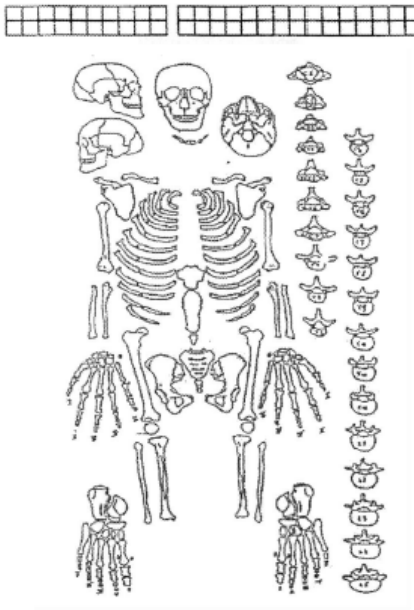

MATERIAL ASOCIADO: _____

PATOLOGIAS: _____

FRACTURAS: _____

CONDICIONES DEL MATERIAL			
Excelente	☐	Pulverizado	☐
Buena	☐		
Regular	☐	Completo	☐
Mala	☐		
Muy Mala	☐	Incompleto	☐

SIMBOLOGÍA: ■ Estructuras presentes ☐ Estructuras ausentes

Observaciones: _____

Perito: _____

ISPCF 11-2

ISPCF TSJCDMX

INSTITUTO DE SERVICIOS PERICIALES Y CIENCIAS FORENSES
JEFATURA DE UNIDAD DEPARTAMENTAL DE IDENTIFICACIÓN
ÁREA DE ANTROPOLOGÍA
CÉDULA DE REGISTRO OSEO Y DENTAL ADULTO

No. DE CÉDULA	(1)	FECHA DE INGRESO:	(2)
EXPEDIENTE	(3)	C. INV.	(4)

SEXO: (5) TALLA: (6) ANCESTRIA (7) HISTÓRICO: (8)
EDAD: (9) LONGITUD DEL HUESO LARGO: (10) CONTEMPORANEO: (11)

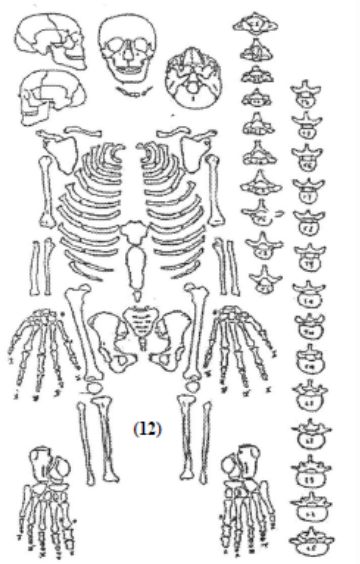

(14) MATERIAL ASOCIADO:

(15) PATOLOGIAS:

(16) FRACTURAS:

(17)

CONDICIONES DEL MATERIAL			
Excelente	☐	Pulverizado	☐
Buena	☐		
Regular	☐	Completo	☐
Mala	☐		
Muy Mala	☐	Incompleto	☐

SIMBOLOGÍA: ■ Estructuras presentes ☐ Estructuras ausentes

Observaciones: (13)

Perito: (18)

ISPCF 11-2

DESCRIPCIÓN DEL FORMATO

Nombre:	**CÉDULA DE REGISTRO ÓSEO Y DENTAL ADULTO**
Clave:	**ISPCF-11-2**
Objetivo:	Registrar y establecer el perfil biológico de las estructuras óseas y dentales en la Cédula de registro óseo y dental presente e ingresado como desconocidas al Instituto de Servicios Periciales y Ciencias Forenses.
Elabora:	Jefatura de Unidad Departamental de Identificación.
Número de tantos:	Un original.
Distribución:	Original: para el expediente de antropología, (cuando se identifica el cadáver se envía al archivo para anexar a expediente general).

INSTRUCTIVO DE LLENADO

No.	CONCEPTO	SE DEBE ANOTAR
1	Número de cédula.	Asignar a la cédula el número correspondiente conforme al orden consecutivo que se tiene en el área de antropología para su control interno del departamento.
2	Fecha de Ingreso	El día, mes y año en que se recibe e ingresa el cadáver en la institución.
3	Expediente	El número consecutivo correspondiente que se le asigna a cada uno de los cadáveres cuando ingresan al Instituto de Servicios Periciales y Ciencias Forenses.
4	Carpeta de Investigación	El número asignado que emite la Agencia del Ministerio Público de la Fiscalía General de Justicia de la Ciudad de México.
5	Sexo	El sexo del cadáver o bien desconocido si así consta en el expediente.
6	Talla	La estatura aproximada, obtenida de manera indirecta a partir del hueso largo con el que se cuente dentro del material óseo en estudio.
7	Ancestral	A qué grupo humano corresponden las estructuras óseas en estudio.
8	Histórico	La temporalidad correspondiente a la que pertenece el material óseo en estudio.
9	Edad	La edad biológica estimada que se diagnostica al material óseo en estudio al momento de la muerte de éste.
10	Longitud Hueso largo	La estatura aproximada, obtenida de manera indirecta a partir del hueso largo con el que se cuente dentro del material óseo en estudio.

No.	CONCEPTO	SE DEBE ANOTAR
11	Contemporáneo	La temporalidad correspondiente a la que pertenece el material óseo en estudio.
12	Simbología y Esquema del esqueleto humano	Indica que el recuadro que se encuentra sombreado representa en el esquema del esqueleto humano la ausencia total o parcial de alguna de las estructuras óseas. Y los cuadros que se encuentran por arriba del esquema son para el registro dental.
13	Observaciones	Los hallazgos encontrados e involucrados con el material óseo, haciendo referencia de los tratamientos que se le lleguen a realizar a dicho material o en su caso indicar si se realiza dictamen antropológico del material óseo en estudio.
14	Material Asociado	Todo objeto presente y asociado al material óseo en estudio.
15	Patologías	Cualquier alteración morfológica presente en el material óseo de estudio.
16	Fracturas	Su ubicación anatómica, así como todas las características presentes de la misma.
17	Condiciones del material	El estado de conservación que presente el material óseo en estudio.
18	Perito	El nombre y firma de la o el Perito Antropólogo que realizó la cédula de registro óseo y dental.

ISPCF TSJCDMX

INSTITUTO DE SERVICIOS PERICIALES Y CIENCIAS FORENSES
JEFATURA DE UNIDAD DEPARTAMENTAL DE IDENTIFICACIÓN
ÁREA DE ANTROPOLOGÍA
CÉDULA DE REGISTRO OSEO Y DENTAL INFANTIL

No. DE CÉDULA		FECHA DE INGRESO:

EXPEDIENTE		C. DE INV.	

SEXO: _____ TALLA: _____ ANCESTRIA _____ HISTÓRICO: _____
EDAD: _____ LONGITUD DEL HUESO LARGO _____ CONTEMPORANEO: _____

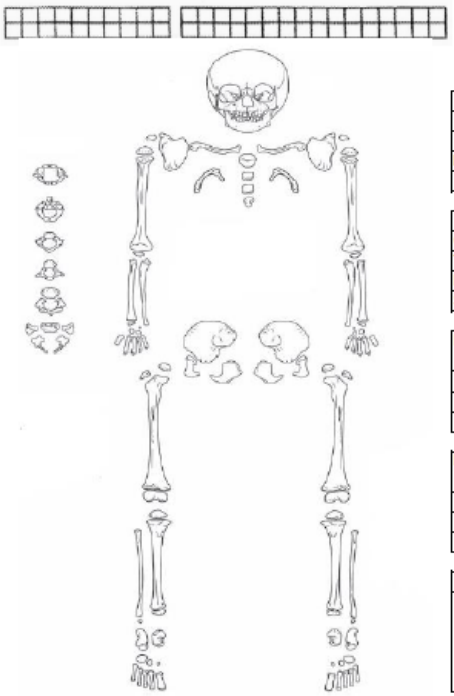

ARCOS COSTALES	
CUERPOS COSTALES DER.	CUERPOS COSTALES IZQ.
EXTREMOS DISTALES DER.	EXTREMOS DISTALES IZQ.

VÉRTEBRAS	ARCOS	CUERPOS
CERVICALES (3-7):		
TORÁCICAS (1-12):		
LUMBARES (1-5):		
SACRAS (1-5):		

FRACTURAS: _____

MATERIAL ASOCIADO: _____

CONDICIONES DEL MATERIAL			
Excelente	☐	Pulverizado	☐
Buena	☐		
Regular	☐	Completo	☐
Mala	☐		
Muy Mala	☐	Incompleto	☐

SIMBOLOGÍA: ■ Estructuras presentes ☐ Estructuras ausentes

Observaciones: _____

Perito: _____

ISPCF 11-3

ISPCF TSJCDMX

INSTITUTO DE SERVICIOS PERICIALES Y CIENCIAS FORENSES
JEFATURA DE UNIDAD DEPARTAMENTAL DE IDENTIFICACIÓN
ÁREA DE ANTROPOLOGÍA
CÉDULA DE REGISTRO OSEO Y DENTAL INFANTIL

No. DE CÉDULA	(1)	FECHA DE INGRESO:	(2)
EXPEDIENTE	(3)	C. INV.	(4)

SEXO: (5) TALLA: (6) ANCESTRIA (7) HISTÓRICO: (8)

EDAD: (9) LONGITUD DEL HUESO LARGO (10) CONTEMPORANEO: (11)

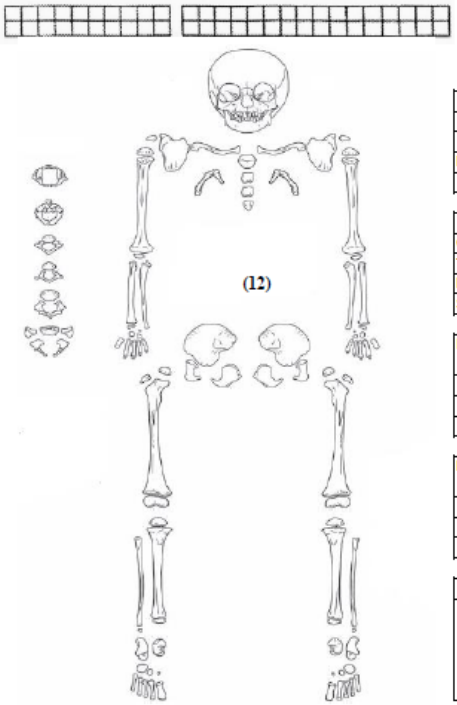

(13)

ARCOS COSTALES	
CUERPOS COSTALES DER.	CUERPOS COSTALES IZQ.
EXTREMOS DISTALES DER.	EXTREMOS DISTALES IZQ.

(14)

VÉRTEBRAS	ARCOS	CUERPOS
CERVICALES (3-7):		
TORÁCICAS (1-12):		
LUMBARES (1-5):		
SACRAS (1-5):		

(15)

FRACTURAS:

(16)

MATERIAL ASOCIADO:

(17)

CONDICIONES DEL MATERIAL			
Excelente	☐	Pulverizado	☐
Buena	☐		
Regular	☐	Completo	☐
Mala	☐		
Muy Mala	☐	Incompleto	☐

SIMBOLOGÍA: ■ Estructuras presentes ☐ Estructuras ausentes

Observaciones: (18)

Perito: (19)

ISPCF 11-3

DESCRIPCIÓN DEL FORMATO

Nombre:	**CÉDULA DE REGISTRO ÓSEO Y DENTAL INFANTIL**
Clave:	**ISPCF 11-3**
Objetivo:	Registrar y establecer el perfil biológico de las estructuras óseas y dentales en la Cédula de registro óseo y dental presente e ingresado como desconocidas al Instituto de Servicios Periciales y Ciencias Forenses.
Elabora:	Jefatura de Unidad Departamental de Identificación.
Número de tantos:	Original.
Distribución:	Original: para el expediente de antropología, (cuando se identifica el cadáver se envía al archivo para anexar a expediente general).

INSTRUCTIVO DE LLENADO

No.	CONCEPTO	SE DEBE ANOTAR
1	Número de cédula.	Asignar a la cédula el número correspondiente conforme al orden consecutivo que se tiene en el área de antropología para su control interno del departamento.
2	Fecha de Ingreso	El día, mes y año en que se recibe e ingresa el cadáver en la institución.
3	Expediente	El número consecutivo correspondiente que se le asigna a cada uno de los cadáveres cuando ingresan al Instituto de Servicios Periciales y Ciencias Forenses.
4	Carpeta de Investigación	El número asignado que emite la Agencia del Ministerio Público de la Fiscalía General de Justicia de la Ciudad de México.
5	Sexo	El género del cadáver o bien desconocido si así consta en el expediente.
6	Talla	La estatura aproximada, obtenida de manera indirecta a partir del hueso largo con el que se cuente dentro del material óseo en estudio.
7	Ancestrla	A qué grupo humano corresponden las estructuras óseas en estudio.
8	Histórico	La temporalidad correspondiente a la que pertenece el material óseo en estudio.
9	Edad	La edad biológica estimada que se diagnostica al material óseo en estudio al momento de la muerte de éste.
10	Longitud Hueso largo	La estatura aproximada, obtenida de manera indirecta a partir del hueso largo con el que se cuente dentro del material óseo en estudio.

No.	CONCEPTO	SE DEBE ANOTAR
11	Contemporáneo	La temporalidad correspondiente a la que pertenece el material óseo en estudio.
12	Simbología y Esquema del esqueleto humano	Indica que el recuadro que se encuentra sombreado representa en el esquema del esqueleto humano la ausencia total o parcial de alguna de las estructuras óseas. Y los cuadros que se encuentran por arriba del esquema son para el registro dental.
13	Arcos Costales	Registrar el número total de cuerpos costales y extremos dístales que estén presentes, tanto derechos como izquierdos.
14	Vértebras	Registrar tanto arcos como cuerpos de cada una de las vértebras presentes.
15	Fracturas	Su ubicación anatómica, así como todas las características presentes de la misma.
16	Material Asociado	Todo objeto presente y asociado al material óseo en estudio.
17	Condiciones del material	El estado de conservación que presente el material óseo en estudio.
18	Observaciones	Los hallazgos encontrados e involucrados con el material óseo, haciendo referencia de los tratamientos que se le lleguen a realizar a dicho material o en su caso indicar si se realiza dictamen antropológico del material óseo en estudio.
19	Perito	El nombre y firma de la o el Perito Antropólogo que realizó la cédula de registro óseo y dental.

ISPCF TSJCDMX

INSTITUTO DE SERVICIO PERICIALES Y CIENCIAS FORENSES
DEPARTAMENTO DE IDENTIFICACION

ÁREA DE ANTROPOLOGÍA

CÉDULA SOMATOLÓGICA DE EXTREMIDADES CEFÁLICAS, TORÁCICAS Y PÉLVICAS

N° DE CED.		FECHA DE INGRESO		EXP.	
SEXO		EDAD MINISTERIAL		C.INV.	
NOMBRE:	DESCONOCIDO Ó				
EDAD ESTIMADA POR ANTROPOLOGIA		MÉTODO:		ESTRUCTURA	
SEGMENTO MORFOLOGICO CORRESPONDIENTE A:					
INTERVALO POSTMORTEM		COMPLETO		INCOMPLETO	

CONDICIONES GENERALES DE LAS EXTREMIDADES				
DAÑADO	QUEMADO	PUTREFACTO	DESCARNADO	CERCENADO
LONGITUD DEL SEGMENTO	CIRCUNFERENCIA MÁXIMA Y MÍNIMA			
LONG. TOTAL HUESO LARGO	ESTATURA ESTIMADA	MÉTODO		

CABELLO:
LONGITUD: _____ COLOR _____
TIPO: _____ VOL: _____
TEÑIDO: _____ COLOR: _____
CALVICIE: _____

VELLO CORPORAL: _____

COLOR DE PIEL: _____

COMPLEXION: _____

FRENTE _____

CEJAS _____

OJOS _____

NARIZ _____

VELLO FACIAL _____

BOCA _____

LABIOS _____

MENTON _____

OREJAS _____

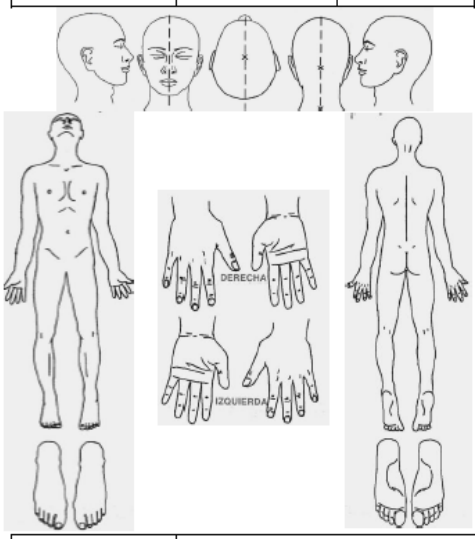

ALTERACIONES	DESCRIPCIÓN
TANATOLÓGICAS	
TAFONÓMICAS	
TRAUMÁTICAS	

1 DE 2

ISPCF 11-4

ISPCF TSJCDMX

INSTITUTO DE SERVICIO PERICIALES Y CIENCIAS FORENSES
DEPARTAMENTO DE IDENTIFICACION
ÁREA DE ANTROPOLOGÍA
CÉDULA SOMÁTOLOGICA DE EXTREMIDADES CEFÁLICAS,TORACICAS Y PÉLVICAS

ISPCF 11-1

No. DE CÉDULA		EXPEDIENTE		C.INV.		
CAUSA DE MUERTE:						

CICATRICES QUIRÚRGICAS	CICATRICES TRAUMÁTICAS	TATUAJES	NEVOS O LUNARES MANCHAS Y OTROS

OBSERVACIONES: _____

NOMBRE DEL PERITO: _____

2 DE 2

ISPCF 11-4

ISPCF TSJCDMX

INSTITUTO DE SERVICIO PERICIALES Y CIENCIAS FORENSES
DEPARTAMENTO DE IDENTIFICACION
ÁREA DE ANTROPOLOGÍA

CÉDULA SOMATOLÓGICA DE EXTREMIDADES CEFÁLICAS, TORÁCICAS Y PÉLVICAS

Nº DE CED. (1)	FECHA DE INGRESO	(2)		EXP.	(3)
SEXO (4)	EDAD MINISTERIAL	(5)	C.INV.	(6)	
NOMBRE:	DESCONOCIDO Ó	(7)			
EDAD ESTIMADA POR ANTROPOLOGIA	(8)	MÉTODO:	(9)	ESTRUCTURA	(10)
SEGMENTO MORFOLOGICO CORRESPONDIENTE A:			(11)		
COMPLETO		INCOMPLETO			(12)

CONDICIONES GENERALES DE LAS EXTREMIDADES (13)				
DAÑADO	QUEMADO	PUTREFACTO	DESCARNADO	CERCENADO

LONGITUD DEL SEGMENTO	CIRCUNFERENCIA MÁXIMA Y MÍNIMA
(14)	(15)

LONG. TOTAL HUESO LARGO	ESTATURA ESTIMADA	MÉTODO
(16)	(17)	(18)

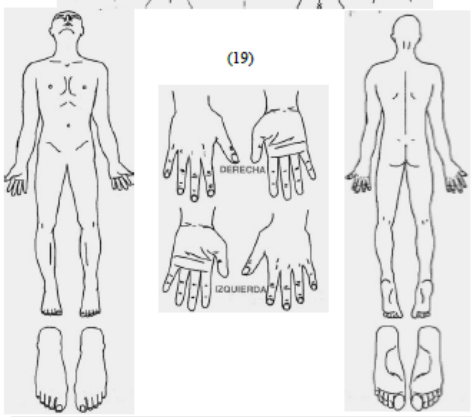

CABELLO:
LONGITUD: (20) COLOR (21)
TIPO: (22) VOL: (23)
TEÑIDO: (24) COLOR: (25)
CALVICIE: (26)

VELLO CORPORAL: (27)

COLOR DE PIEL: (28)

COMPLEXION: (29)

FRENTE (30)

CEJAS (31)

OJOS (32)

NARIZ (33)

VELLO FACIAL (34)

BOCA (35)

LABIOS (36)

MENTON (37)

OREJAS (38)

ALTERACIONES	DESCRIPCIÓN (39)
TANATOLÓGICAS	
TAFONÓMICAS	
TRAUMÁTICAS	

1 DE 2

ISPCF 11-4

ISPCF TSJCDMX

INSTITUTO DE SERVICIO PERICIALES Y CIENCIAS FORENSES
DEPARTAMENTO DE IDENTIFICACION
ÁREA DE ANTROPOLOGÍA

CÉDULA SOMÁTOLOGICA DE EXTREMIDADES CEFÁLICAS,TORACICAS Y PÉLVICAS

ISPCF 11-1

No. DE CÉDULA	(1)	EXPEDIENTE	(3)	C.INV.	(6)
CAUSA DE MUERTE:	(40)				

(41)

CICATRICES QUIRÚRGICAS	CICATRICES TRAUMÁTICAS	TATUAJES	NEVOS O LUNARES MANCHAS Y OTROS

OBSERVACIONES: (42)

NOMBRE DEL PERITO: (43)

2 DE 2

ISPCF 11-4

DESCRIPCIÓN DEL FORMATO

Nombre:	**CEDULA SOMATOLOGICA DE EXTREMIDADES CEFÁLICAS, TORÁCICAS Y PÉLVICAS**
Clave:	**ISPCF-11-4**
Objetivo:	Registrar en la Cédula Somatológica, todas las características congénitas o adquiridas presentes en todas las extremidades cefálicas, torácicas y pélvicas ingresados como desconocidos al Instituto de Servicios Periciales y Ciencias Forenses.
Elabora:	Jefatura de Unidad Departamental de Identificación.
Número de tantos:	Original.
Distribución:	Original para el expediente de antropología, (cuando se identifica el cadáver se envía al archivo para anexar a expediente general).

INSTRUCTIVO DE LLENADO

No.	CONCEPTO	SE DEBE ANOTAR
1	Número progresivo de la cédula Somatológica del Cadáver.	Asignar a la cédula el número correspondiente conforme al orden consecutivo que se tiene en el área de antropología para su control interno del departamento.
2	Fecha de Ingreso	El día, mes y año en que se recibe e ingresa el cadáver en la institución.
3	Expediente	El número consecutivo correspondiente que se le asigna a cada uno de los cadáveres cuando ingresan al Instituto de Servicios Periciales y Ciencias Forenses.
4	Sexo	El género del cadáver o bien desconocido si así consta en el expediente.
5	Edad Ministerial	La edad aproximada asignada que le otorga el ministerio público al segmento o extremidad.
6	Carpeta de Investigación	El Número asignado que emite la Agencia del Ministerio Público de la Fiscalía General de Justicia de la Ciudad de México, al segmento o extremidad desconocido de acuerdo a su Coordinación Territorial.
7	Nombre	En este apartado el término “desconocido o nombre o el alias del segmento o extremidad según conste en las actuaciones del expediente.
8	Edad estimada por antropología	La edad valorada a partir del estudio antropológico.
9	Método	Indicar el método utilizado para la estimación de edad (SUCHEY-BROOKS, NEMESKERY, FAZEKA Y KOSA, etc.)

No.	CONCEPTO	SE DEBE ANOTAR
10	Estructura	la estructura ósea que se utilizó para la estimación de la edad biológica (Costilla, Carilla Auricular de Ilion, Sínfisis Púbica, etc.)
11	Segmento morfológico	Indicar que parte del cuerpo se tiene para su estudio y valoración.
12	Completo e Incompleto	Registrar si el segmento anatómico esta integro o parcial.
13	Condición General de las extremidades	Sombrear el recuadro correspondiente conforme a la alteración que presente el segmento o extremidad.
14	Longitud del segmento	La longitud total en milímetros del segmento o extremidad.
15	Circunferencia máxima y mínima	Registrar en milímetros los extremos de los segmentos o extremidades.
16	Longitud total del hueso largo	La longitud total en milímetros de la estructura ósea.
17	Estatura estimada	Indicar que estatura aproximada que se obtuvo de manera indirecta.
18	Método	Indicar el método utilizado.
19	Normas o caras anatómicas del cuerpo humano	Se utilizarán para indicar en que región se presentan las características somatológicas congénitas y adquiridas, así como alteraciones de orden traumático o taxonómico.
20	Cabello: Longitud	La longitud promedio en centímetros del cabello del extremo cefálico.
21	Color del cabello	El tono de pigmentación presente y que predomine en el mayor trayecto del filamento pilos de la extremidad cefálica.
22	Tipo	Registrar conforme a la morfología del cabello (lacio, ondulado, semiondulado o crespo).
23	Volumen	Indicar la cantidad de cabello existente en el extremo cefálico (escaso, regular o abundante).

No.	CONCEPTO	SE DEBE ANOTAR
24	Teñido	La presencia o ausencia de pigmento artificial en el cabello del extremo cefálico.
25	Color	Se anota el tono que se le aplico al cabello.
26	Calvicie	Si está presente o no esta característica en el extremo cefálico, especificando así mismo si está es incipiente o no.
27	Vello corporal	Se especifica la presencia de vello corporal y si es escaso, abundante o medio.
28	Color de piel	El tono de pigmentación presente y que predomine en la superficie corporal de los segmentos o extremidades.
29	Complexión	Se especifica el somatotipo (delgada, mediana, robusta u obesa) correspondiente a los segmentos o extremidades corporales.
30	Frente	Se especifica su morfología (altura, anchura e inclinación), si el extremo cefálico está presente.
31	Cejas	Se registra morfología (tipo y volumen), cuando el extremo cefálico esta.
32	Ojos	Se registra morfología (color y tamaño), cuando el extremo cefálico está presente.
33	Nariz	Se registra morfología (tamaño, forma y base), cuando el extremo cefálico está presente.
34	Vello facial	Se registra la presencia o ausencia de vello, así como a su volumen y color.
35	Boca	Se registra morfología (tamaño), cuando el extremo cefálico está presente.
36	Labios	Se captura morfología correspondiente (grosor), cuando el extremo cefálico está presente.

No.	CONCEPTO	SE DEBE ANOTAR
37	Mentón	Se registra la morfología correspondiente (tamaño, inclinación y forma).
38	Orejas	Se captura conforme a su morfología (tamaño, ángulo, lóbulos y número de perforaciones).
39	Descripción	Se registra el tipo de alteraciones tanatológicas, tafonómicas y traumáticas presentes.
40	Causa de Muerte	Para informar de manera inmediata al familiar del occiso sobre la causa del fallecimiento esté.
41	Características Particulares	Se anotarán las particularidades (cicatrices quirúrgicas, traumáticas, tatuajes, o nuevos, lunares, manchas u otros) especificando sus características (forma, figura, dimensión y pigmentación), así como su ubicación anatómica correspondiente al segmento o extremidad corporal.
42	Observaciones	Todas aquellas probables características corporales, así como modificaciones estéticas y objetos asociados al cadáver.
43	Nombre del perito	El nombre y firma de la o el perito antropólogo que realizó la cédula Somatológica de extremidades, cefálicas, torácicas y pélvicas.

PJCDMX PODER JUDICIAL CIUDAD DE MÉXICO

MANUAL DE PROCEDIMIENTOS

PROCEDIMIENTOS

Procedimiento: ISPCF-015	Atención a solicitudes de estudios de paternidad y filiación solicitados por la Autoridad competente.
Objetivo general:	Atender las solicitudes de estudios de paternidad y filiación, que solicite la Autoridad competente y así brindar apoyo a los Órganos impartidores de justicia.
Políticas y normas de operación:	

1. Los estudios de paternidad y filiación serán regidos por el Código de Procedimientos Civiles para el Distrito Federal o el Código Nacional de Procedimientos Civiles y Familiares.

2. Se deberá hacer del conocimiento a las personas usuarias del Aviso de Privacidad del Instituto de Servicios Periciales y Ciencias Forenses (ISPCF), así como el Documento de Seguridad denominado" Base de datos personales de certificación de lesiones, valoraciones psiquiátricas, estudios de genética y química, investigación, enseñanza y personas que identifican y reclaman cadáveres, así como búsqueda de personas".

3. Las personas responsables de la Información personal deberán garantizar la confidencialidad, integridad y disponibilidad de los datos personales, acorde al Documento de Seguridad Correspondiente.

4. Se concederá a las partes involucradas quince minutos de tolerancia de la hora señalada para la toma de muestras.

5. Únicamente tendrán acceso al laboratorio de genética, las personas requeridas en el estudio y señaladas en el oficio de petición, personal de juzgado y tutor o tutriz de la o el menor, y en relación a la población vulnerable, bajo criterio de la o el Perito se permitirá el ingreso de un acompañante para su auxilio, por lo que está prohibido el acceso a cualquier otra persona.

6. En casos extraordinarios se podrá hacer reasignación de la o el Perito

7. Son causas por las que no se realizará toma de muestras, las siguientes:

- No se presente respectivo pago, vigente y debidamente sellado por la Coordinación Administrativa de este Instituto el día y hora de la cita, en complimiento a lo ordenado por el Pleno del Consejo de la Judicatura de la Ciudad de México.

- No se presente una identificación oficial por parte de las personas requeridas en el estudio y señaladas en el oficio de petición, a excepción de las y los menores;

- Cuando alguna de las personas requeridas en el estudio y señaladas en el oficio de petición se presente fuera de la tolerancia concedida;

- No estén todas las personas requeridas en el estudio y señaladas en el oficio de petición;

- No se cuente con el consentimiento de todas las personas requeridas en el estudio y señaladas en el oficio de petición, lo cual deberá estar asentado en el formato de consentimiento informado;

- Si los datos de la o el menor que deben estar en el material para toma de muestra fueron asentados por otra persona que no sea el padre/madre o tutor o tutriz sin el consentimiento de los anteriores en caso de haber estado impedidos; y

- Si alguna de las personas requeridas en el estudio y señaladas en el oficio de petición se encuentra en estado inconveniente como resultado del consumo de

alcohol o drogas o que por su estado o comportamiento impide una debida toma de muestras.

8. Los resultados podrán ser emitidos en un plazo que no sobrepase los 15 días hábiles posteriores al día de la toma de muestra y en casos extraordinarios el plazo será mayor.

9. Se deberá dar cumplimiento a la NOM-087-SEMARNAT-SSA1-2002 Protección Ambiental-Salud Ambiental Residuos Peligrosos Biológico-Infecciosos-Clasificación y Especificaciones de Manejo.

10. Se deberá dar cumplimiento a la ISO/17025:2018 Requisitos generales para la competencia de los laboratorios de ensayo y de calibración.

No.	Área.	Descripción de la actividad.	Documentos y/o sistemas de apoyo.
1	Autoridad competente	Envía oficio de solicitud de estudios de paternidad y filiación.	
2	Instituto de Servicios Periciales y Ciencias Forenses	Recibe oficio de Juzgado, registra en libreta de control y turna a la Subdirección de Clínica Forense y Laboratorios.	
3	Subdirección de Clínica Forense y Laboratorios	Recibe oficio de solicitud, registra en libreta de control y envía a la Jefatura de Unidad Departamental de Laboratorio de Genética.	
4	Jefatura de Unidad Departamental de Laboratorio de Genética	Recibe oficios de solicitud de estudios de paternidad y filiación e indica al personal administrativo elabore el oficio de designación para toma de muestra.	
5	Jefatura de Unidad Departamental de Laboratorio de Genética (Personal administrativo)	Genera oficio de designación para toma de muestra el cual incluye nombre de la o el Perito designado, fecha, hora y nombres de las y los participantes de la prueba.	• Oficio
6	Jefatura de Unidad Departamental de Anfiteatro y Patología (Perito(a) designado(a))	Recibe oficio de designación para toma de muestra donde se indican las personas involucradas en el estudio, lugar donde se realizará la toma de las muestras biológicas, fecha, hora, costo del estudio y Perito designado.	
7		Captura información del oficio de designación para toma de muestra en registro electrónico de recepción de casos.	
8		Archiva oficio en su Carpeta de control de citas.	

No.	Área.	Descripción de la actividad.	Documentos y/o sistemas de apoyo.
9	Jefatura de Unidad Departamental de Anfiteatro y Patología (Perito(a) designado(a))	Realiza las diligencias pertinentes solo cuando la o el juez solicite aceptar cargo por escrito y/o en juzgado.	
10		Acude a la recepción del ISPCF el día y hora señalados para la toma de las muestras biológicas, verificando que las personas requeridas en el estudio cumplan con los requisitos para la toma de muestra. **¿Realiza la toma de muestras?** **No.** Continúa en la actividad no. 11 **Sí.** Continúa en la actividad no. 12	
11		Realiza un informe dirigido a la o el Juez y la o el Secretario Conciliador en el cual se señalan las causas por las cuales no se realizó dicha toma. (Conecta con el fin del procedimiento)	• Informe de asistencia parcial
12		Indica a las partes que antes de proceder con la toma de las muestras es necesario llenar el “Formato de Consentimiento Informado para Toma de Muestra Biológica”, (ISPCF-46) donde se autoriza el procedimiento.	• Formato ISPCF-46
13		Indica a las personas que escriban su nombre, fecha y firma en el material donde se recabarán las muestras biológicas, tarjetas FTA para las sangre e hisopos o citocepillos para las muestras de saliva.	
14		Toma las muestras biológicas a la vista de todas las personas involucradas en la diligencia en el área designada para tal fin.	

No.	Área.	Descripción de la actividad.	Documentos y/o sistemas de apoyo.
15	Jefatura de Unidad Departamental de Anfiteatro y Patología (Perito(a) designado(a))	Registra las muestras tomadas (sangre y saliva) en la libreta de asignación de número de control interno.	
16		Procesa las muestras de saliva y posteriormente las muestras de sangre confirmando de esta manera los resultados.	
17		Genera los resultados realiza los cálculos estadísticos y elabora el dictamen correspondiente.	• Dictamen
18		Embala las muestras de sangre depositadas en tarjetas FTA del estudio para entregarlo en sobre cerrado, sellado y firmado por la o el Perito.	
19		Entrega al personal administrativo informe o resultado del estudio con dos copias, cuando se trata de resultados se entrega en sobre cerrado con dos copias de la carátula.	
20	Jefatura de Unidad Departamental de Laboratorio de Genética (Personal administrativo)	Recibe informe o dictamen original, y hace entrega a la Subdirección de Clínica Forense y Laboratorios.	
21	Subdirección de Clínica Forense y Laboratorios	Recibe, registra y envía informe o dictamen original a la Dirección del ISPCF.	
22	Instituto de Servicios Periciales y Ciencias Forenses	Recibe, registra y envía informe o dictamen original al juzgado.	

No.	Área.	Descripción de la actividad.	Documentos y/o sistemas de apoyo.
23	Autoridad competente	Acusa de recibido el informe o dictamen original.	
24	Jefatura de Unidad Departamental de Laboratorio de Genética (Personal administrativo)	Obtiene el acuse debidamente recibido y archiva en el expediente con el resto de los antecedentes del caso.	

FIN DEL PROCEDIMIENTO

PJCDMX PODER JUDICIAL CIUDAD DE MÉXICO

MANUAL DE PROCEDIMIENTOS

PROCEDIMIENTOS

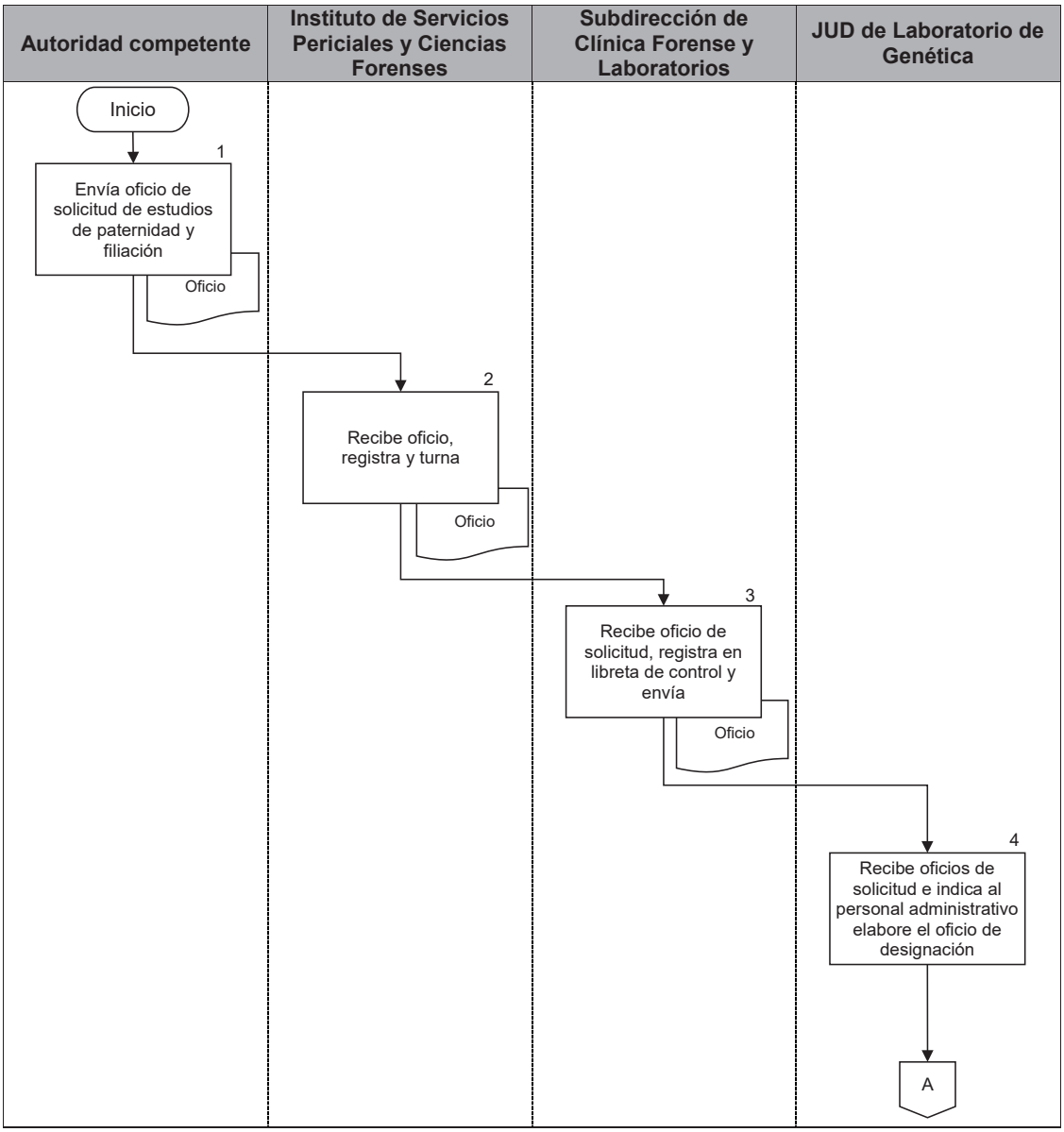

PJCDMX PODER JUDICIAL CIUDAD DE MÉXICO

MANUAL DE PROCEDIMIENTOS

PROCEDIMIENTOS

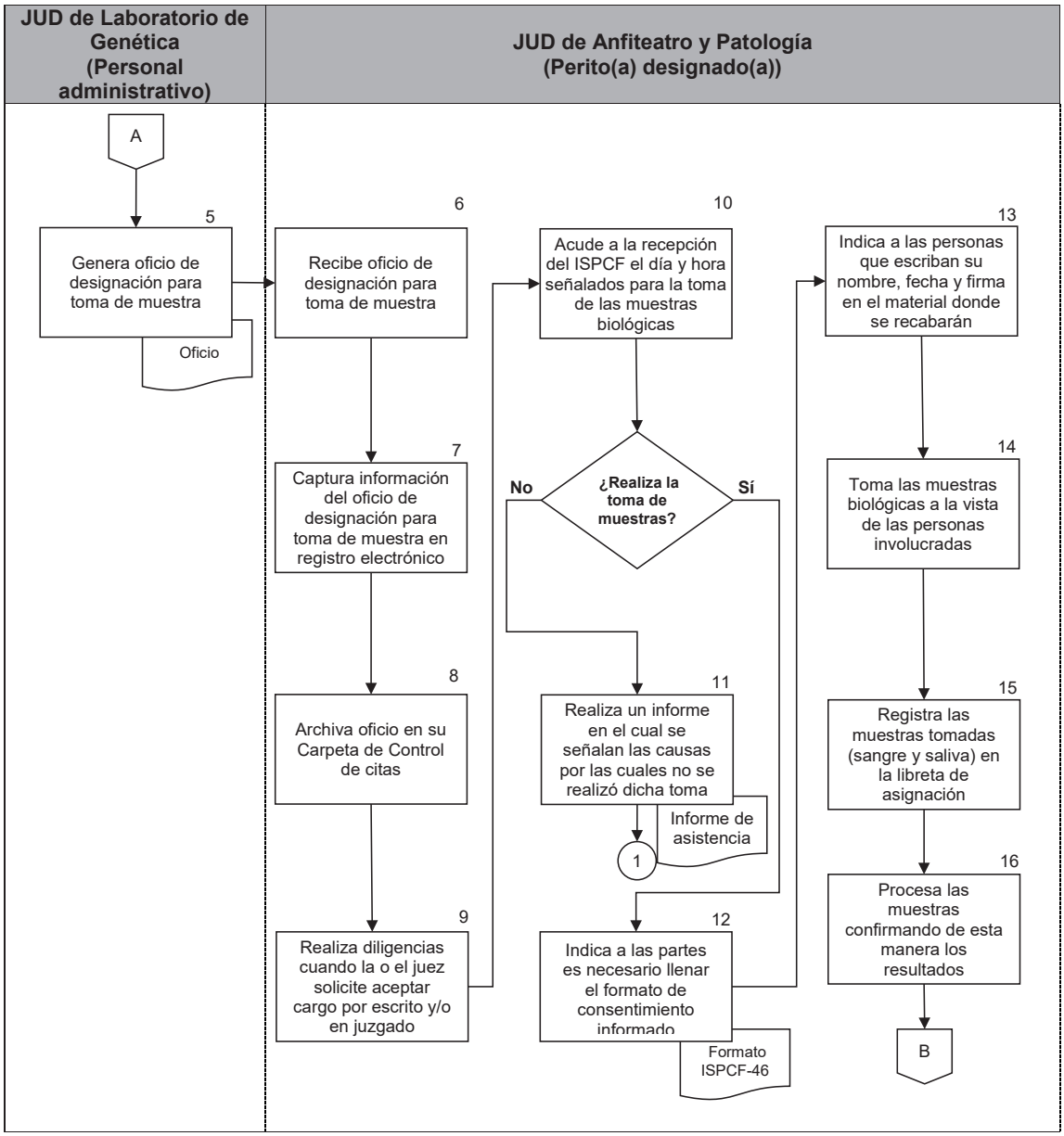

PJCDMX PODER JUDICIAL CIUDAD DE MÉXICO

MANUAL DE PROCEDIMIENTOS

PROCEDIMIENTOS

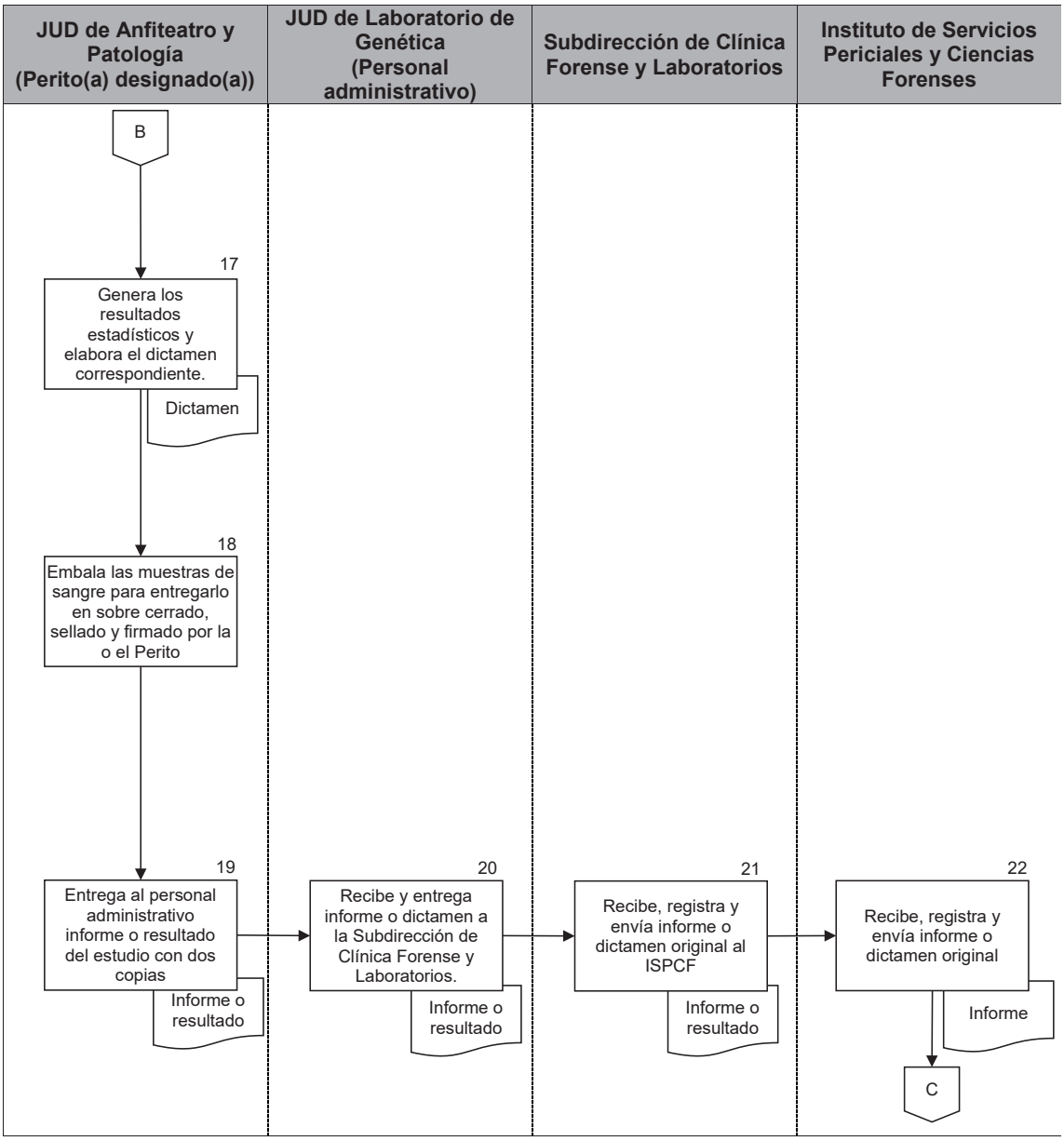

PJCDMX PODER JUDICIAL CIUDAD DE MÉXICO

MANUAL DE PROCEDIMIENTOS

PROCEDIMIENTOS

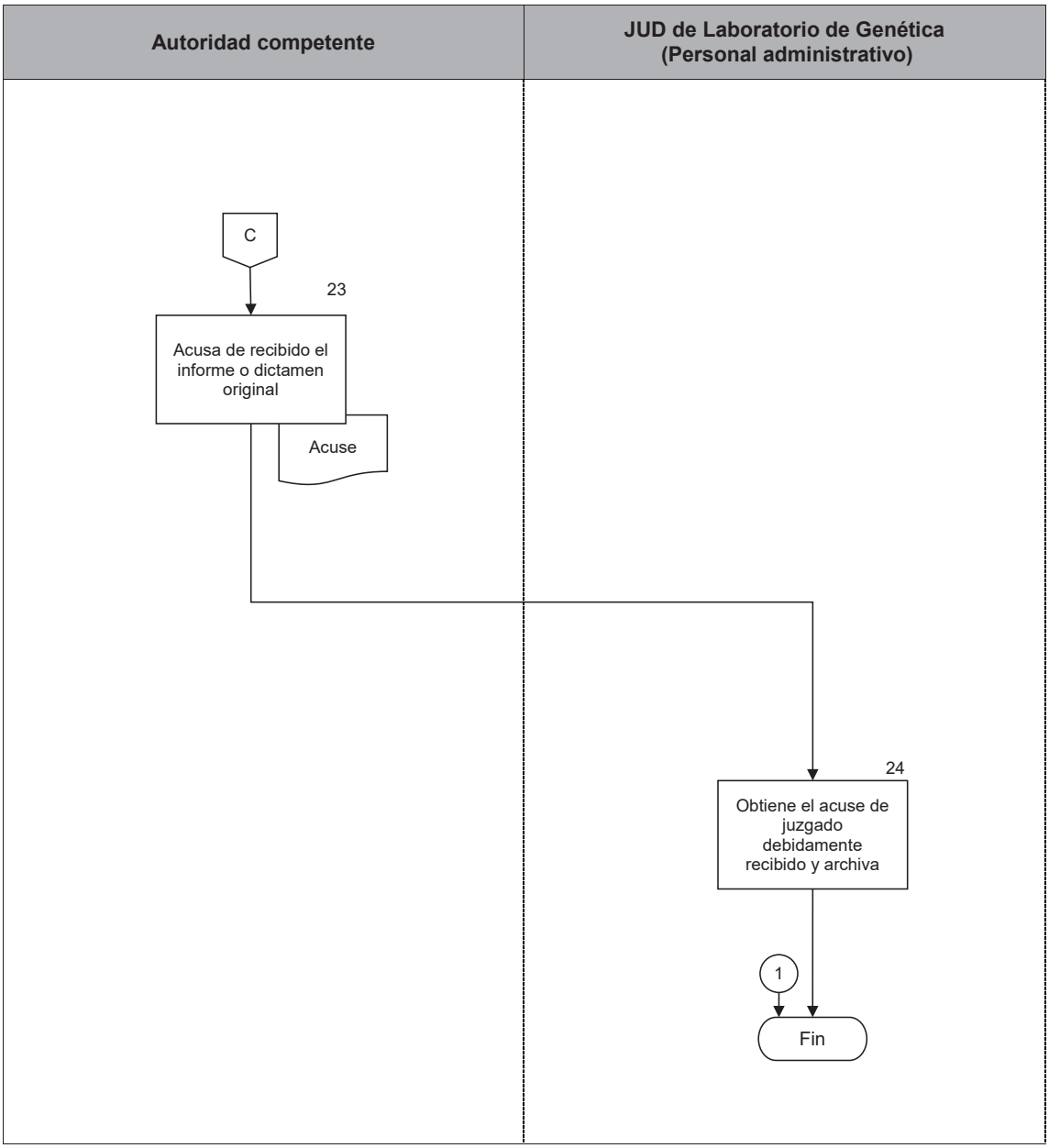

PJCDMX PODER JUDICIAL CIUDAD DE MÉXICO

MANUAL DE PROCEDIMIENTOS

PROCEDIMIENTOS

PJCDMX PODER JUDICIAL CIUDAD DE MÉXICO	INSTITUTO DE SERVICIOS PERICIALES Y CIENCIAS FORENSES FORMATO DE CONSENTIMIENTO INFOMADO PARA TOMA DE MUESTRA BIOLÓGICA			INCIFO TSJCDMX
Código	Autorización electrónica	Documento controlado	Revisión	Fecha de admisión
PAR-GEF-001-R06	ICF20210219a		5	19 FEBRERO 2021

El juez _____admitió como medio de prueba un estudio de paternidad para el juicio con número de expediente_____, asimismo solicitó designar perito único en materia de genética para su ejecución. Por su parte el Instituto de Servicios Periciales y Ciencias Forenses a través del Director, designó como perito en genética a _____ quien tomará las muestras, las procesará y elaborará el dictamen correspondiente.

Sus muestras biológicas serán recolectadas con un equipo especial, nuevo y estéril, el ADN se extraerá de células provenientes de sangre y saliva con la finalidad de generar un perfil genético.

Procedimiento.- La toma de las muestras se realizará por personal capacitado bajo condiciones de seguridad y de asepsia rigurosa, para la toma de muestra de sangre primero se limpia la yema del dedo con un algodón impregnado con alcohol y mediante un dispositivo de punción cargado con una lanceta estéril se obtendrán de 3 a 6 gotas que se depositarán en una tarjeta FTA. Con respecto a la toma de muestra de saliva se empleará un hisopo o citocepillo estéril el cual se introducirá en la boca a nivel de la mejilla para llevar a cabo un raspado ligero con movimientos de arriba abajo 10 veces de lado derecho y 10 veces de lado izquierdo. El procedimiento es sencillo y no presenta riesgo, sin embargo, durante la toma de muestra de sangre puede experimentar una ligera molestia en la zona de la punción.

Confidencialidad.- De conformidad con la normativa vigente en materia de protección de datos, toda la información que usted proporcione se tratará confidencialmente[1], durante el procesamiento de sus muestras no se utilizará su nombre y en su lugar se asignará un número de control interno, por último le hacemos saber que el acceso a su información personal quedará restringido al perito designado para realizar el estudio solicitado.

Resultados.- El dictamen que contendrá los resultados del estudio de paternidad será entregado en sobre cerrado a la oficialía de partes del juzgado correspondiente.

Declaro que he sido informado acerca del procedimiento para la toma de muestras biológicas, por lo que doy mi consentimiento para que se me tome una muestra de sangre y una muestra de saliva que será utilizada exclusivamente para realizar el estudio de paternidad solicitado por el Juez.

Ciudad de México, a _____ de_____de 20____

Nombre_____Firma_____

[1] Con fundamento en la Ley Federal de Transparencia y Acceso a la Información Pública vigente.

ISPCF-46

Página 1 de 3

Nombre:_____**Edad**_____

Femenino ☐ **Masculino.** ☐ **Lugar de nacimiento:** _____

Le han transfundido o ha recibido sangre en los últimos tres meses NO ☐ **SI** ☐

Le han realizado algún trasplante de órgano NO ☐ **SI** ☐

Fecha_____ **Documento de identificación**_____

FIRMA_____

M E N O R D E E D A D

Nombre:_____**Edad**_____

Femenino ☐ **Masculino.** ☐ **Lugar de nacimiento:** _____

Le han transfundido o ha recibido sangre en los últimos tres meses NO ☐ **SI** ☐

Le han realizado algún trasplante de órgano NO ☐ **SI** ☐

Fecha_____ **Documento de identificación**_____

YO_____**AUTORIZO LA TOMA DE MUESTRA DE SANGRE Y SALIVA DEL MENOR QUE SERÁ RECABADA CON MATERIAL ESTÉRIL Y UTILIZADA EXCLUSIVAMENTE PARA LA OBTENCIÓN DE UN PERFIL GENÉTICO, CON LA FINALIDAD DE REALIZAR UN ESTUDIO DE PATERNIDAD.**

FIRMA_____

Nombre y firma del perito_____

Observaciones:

_____

_____

_____

_____

Página 2 de 3

Nombre:_____ **Edad**_____

Femenino ☐ **Masculino.** ☐ **Lugar de nacimiento:** _____

Le han transfundido o ha recibido sangre en los últimos tres meses NO ☐ **SI** ☐

Le han realizado algún trasplante de órgano NO ☐ **SI** ☐

Tiene un hermano gemelo NO ☐ **SI** ☐

Fecha_____ **Documento de identificación**_____

FIRMA_____

Nombre y firma del perito_____

Observaciones:

_____
_____
_____
_____
_____
_____
_____

Página 3 de 3

PJCDMX PODER JUDICIAL CIUDAD DE MÉXICO

MANUAL DE PROCEDIMIENTOS

PROCEDIMIENTOS

PJCDMX PODER JUDICIAL CIUDAD DE MÉXICO	INSTITUTO DE SERVICIOS PERICIALES Y CIENCIAS FORENSES FORMATO DE CONSENTIMIENTO INFOMADO PARA TOMA DE MUESTRA BIOLÓGICA			INCIFO TSJCDMX
Código	Autorización electrónica	Documento controlado	Revisión	Fecha de admisión
PAR-GEF-001-R06	ICF20210219a		5	19 FEBRERO 2021

El juez _____(1)_____admitió como medio de prueba un estudio de paternidad para el juicio con número de expediente_____(2)_____, asimismo solicitó designar perito único en materia de genética para su ejecución. Por su parte el Instituto de Servicios Periciales y Ciencias Forenses a través del Director, designó como perito en genética a _____(3)_____ quien tomará las muestras, las procesará y elaborará el dictamen correspondiente.

Sus muestras biológicas serán recolectadas con un equipo especial, nuevo y estéril, el ADN se extraerá de células provenientes de sangre y saliva con la finalidad de generar un perfil genético.

Procedimiento.- La toma de las muestras se realizará por personal capacitado bajo condiciones de seguridad y de asepsia rigurosa, para la toma de muestra de sangre primero se limpia la yema del dedo con un algodón impregnado con alcohol y mediante un dispositivo de punción cargado con una lanceta estéril se obtendrán de 3 a 6 gotas que se depositarán en una tarjeta FTA. Con respecto a la toma de muestra de saliva se empleará un hisopo o citocepillo estéril el cual se introducirá en la boca a nivel de la mejilla para llevar a cabo un raspado ligero con movimientos de arriba abajo 10 veces de lado derecho y 10 veces de lado izquierdo. El procedimiento es sencillo y no presenta riesgo, sin embargo, durante la toma de muestra de sangre puede experimentar una ligera molestia en la zona de la punción.

Confidencialidad.- De conformidad con la normativa vigente en materia de protección de datos, toda la información que usted proporcione se tratará confidencialmente[1], durante el procesamiento de sus muestras no se utilizará su nombre y en su lugar se asignará un número de control interno, por último le hacemos saber que el acceso a su información personal quedará restringido al perito designado para realizar el estudio solicitado.

Resultados.- El dictamen que contendrá los resultados del estudio de paternidad será entregado en sobre cerrado a la oficialía de partes del juzgado correspondiente.

Declaro que he sido informado acerca del procedimiento para la toma de muestras biológicas, por lo que doy mi consentimiento para que se me tome una muestra de sangre y una muestra de saliva que será utilizada exclusivamente para realizar el estudio de paternidad solicitado por el Juez.

Ciudad de México, a _____(4)_____ de_____(5)_____de 20____(6)

Nombre_____(7)_____Firma_____(8)_____

[1] Con fundamento en la Ley Federal de Transparencia y Acceso a la Información Pública vigente.

ISPCF-46

Página 1 de 3

PJCDMX PODER JUDICIAL CIUDAD DE MÉXICO

MANUAL DE PROCEDIMIENTOS

PROCEDIMIENTOS

Nombre: (9) **Edad** (10)

Femenino (11) **Masculino.** (12) **Lugar de nacimiento:** (13)

Le han transfundido o ha recibido sangre en los últimos tres meses NO (14) **SI** (15)

Le han realizado algún trasplante de órgano NO (16) **SI** (17)

Fecha (18) **Documento de identificación** (19)

FIRMA (20)

M E N O R D E E D A D

Nombre: (21) **Edad** (22)

Femenino (23) **Masculino.** (24) **Lugar de nacimiento:** (25)

Le han transfundido o ha recibido sangre en los últimos tres meses NO (26) **SI** (27)

Le han realizado algún trasplante de órgano NO (28) **SI** (29)

Fecha (30) **Documento de identificación** (31)

YO (32) **AUTORIZO LA TOMA DE MUESTRA DE SANGRE Y SALIVA DEL MENOR QUE SERÁ RECABADA CON MATERIAL ESTÉRIL Y UTILIZADA EXCLUSIVAMENTE PARA LA OBTENCIÓN DE UN PERFIL GENÉTICO, CON LA FINALIDAD DE REALIZAR UN ESTUDIO DE PATERNIDAD.**

FIRMA (33)

Nombre y firma del perito (34)

Observaciones:

(35)

Página 2 de 3

Nombre:_____(36)_____ **Edad**_____(37)_____

Femenino (38) **Masculino.** (39) **Lugar de nacimiento:** _____(40)_____

Le han transfundido o ha recibido sangre en los últimos tres meses NO (41) **SI** (42)

Le han realizado algún trasplante de órgano NO (43) **SI** (44)

Tiene un hermano gemelo NO (45) **SI** (46)

Fecha_____(47)_____ **Documento de identificación**_____(48)_____

FIRMA_____(49)_____

Nombre y firma del perito_____(50)_____

Observaciones: (51)

_____
_____
_____
_____
_____
_____
_____

Página 3 de 3

PJCDMX PODER JUDICIAL CIUDAD DE MÉXICO

MANUAL DE PROCEDIMIENTOS

PROCEDIMIENTOS

DESCRIPCIÓN DEL FORMATO

Nombre:	**FORMATO DE CONSENTIMIENTO INFORMADO PARA TOMA DE MUESTRA BIOLÓGICA**
Clave:	**ISPCF-46**
Objetivo:	Dejar registro formal mediante el cual, la o el donante de muestras biológicas para estudios de paternidad y filiación, ha ejercido su autonomía al decidir donar una muestra.
Elabora:	Jefatura de la Unidad Departamental del Laboratorio de Genética.
Número de tantos:	Original.
Distribución:	Jefatura de Unidad Departamental del Laboratorio de Genética.

INSTRUCTIVO DE LLENADO

No.	CONCEPTO	SE DEBE ANOTAR
1	Juzgado	El número del juzgado donde se encuentra adscrito el expediente, seguido del tipo de juzgado; será la palabra “familiar” si se trata de un juzgado ordinario y las palabras “oral familiar” si se trata de un juzgado de oralidad.
2	Expediente	Número de expediente.
3	Nombre del Perito	Nombre de la o el Perito asignado para llevar a cabo el estudio requerido y encargado de la toma de muestras.
4	Día	Día en que se realiza la toma de muestras.
5	Mes	Mes en que se realiza la toma de muestras.
6	Año	Año en que se realiza la toma de muestras.
7	Nombre	Nombre escrito con puño y letra de la o el donante y/o tutor exceptuando a menores de edad.
8	Firma	Firma de la o el donante y/o tutor que se indica en el numeral 7.
9	Nombre	Nombre de la madre de la o el donante.
10	Edad	Edad de la madre de la o el donante.
11	Femenino	Si la o el donante es de sexo mujer, marcar la casilla.
12	Masculino	Si la o el donante es de sexo hombre, marcar la casilla.
13	Lugar de nacimiento	Lugar de nacimiento de la madre de la o el donante.
14	No	Si la o el donante No fue transfundido con sangre, marcar la casilla.

No.	CONCEPTO	SE DEBE ANOTAR
15	Si	Si la o el donante Sí fue transfundido con sangre, marcar la casilla.
16	No	Si la o el donante No recibió un trasplante, marcar la casilla.
17	Si	Si la o el donante Sí recibió un trasplante, marcar la casilla.
18	Fecha	Fecha que se realiza la toma de muestras.
19	Documento de identificación	Documento oficial de identificación de la o el donante.
20	Firma	Firma de la o el donante.
21	Nombre	Nombre de la madre de la o el donante.
22	Edad	Edad de la o el donante.
23	Femenino	Si la o el menor es de sexo mujer, marcar la casilla.
24	Masculino	Si la o el menor es de sexo hombre, marcar la casilla.
25	Lugar de nacimiento	Lugar de nacimiento de la o el donante.
26	No	Si la o el menor No fue transfundido con sangre, marcar la casilla.
27	Si	Si la o el menor Sí fue transfundido con sangre, marcar la casilla.
28	No	Si la o el menor No recibió un trasplante, marcar la casilla.
29	SI	Si la o el menor Sí recibió un trasplante, marcar la casilla.
30	Fecha	Fecha que se realiza la toma de muestra de la o el menor.
31	Documento de identificación	Documento oficial de identificación de la o el donante.

No.	CONCEPTO	SE DEBE ANOTAR
32	Yo	Nombre de la madre o tutor de la o el donante.
33	Firma	firma de la madre o tutor de la o el donante.
34	Nombre y firma del Perito	Anotar nombre completo y firma de la persona servidora pública a cargo de la toma de muestra.
35	Observaciones	Cualquier observación y/o incidencia durante la toma de muestras.
36	Nombre	Nombre del presunto padre de la o el donante.
37	Edad	Edad del presunto padre de la o el donante.
38	Femenino	Si la o el donante es de sexo mujer, marcar la casilla.
39	Masculino	Si la o el donante es de sexo hombre, marcar la casilla.
40	Lugar de nacimiento	Lugar de nacimiento del presunto padre de la o el donante.
41	No	Si la o el donante No fue transfundido con sangre, marcar la casilla.
42	Si	Si la o el donante Sí fue transfundido con sangre, marcar la casilla.
43	No	Si la o el donante No recibió un trasplante, marcar la casilla.
44	SI	Si la o el donante Sí recibió un trasplante, marcar la casilla.
45	No	Si el presunto padre de la o el donante Sí tiene un hermano gemelo, marcar la casilla.
46	SI	Si el presunto padre de la o el donante No tiene un hermano gemelo, marcar la casilla.
47	Fecha	Fecha que se realiza la toma de muestras.
48	Documento de identificación	Documento oficial de identificación de la o el donante.

No.	CONCEPTO	SE DEBE ANOTAR
49	Firma	Firma del presunto padre de la o el donante.
50	Nombre y firma del Perito	Anotar nombre completo y firma del servidor público a cargo de la toma de muestra.
51	Observaciones	Cualquier observación y/o incidencia durante la toma de muestras.

PJCDMX PODER JUDICIAL CIUDAD DE MÉXICO

MANUAL DE PROCEDIMIENTOS

PROCEDIMIENTOS

Procedimiento: ISPCF-016	Atención a los estudios de confronta solicitados por la Autoridad competente.
Objetivo general:	Atender las solicitudes de estudios de confronta que solicite la Autoridad competente, para coadyuvar a la impartición de justicia pronta y expedita.
Políticas y normas de operación:	

1. Es responsabilidad de la autoridad competente recabar las evidencias o indicios necesarias para el estudio, así como su envío al laboratorio de genética y recuperación; el ISPCF no podrá salvaguardar ningún indicio o evidencia después de su estudio.

2. Las muestras sólo serán recibidas con su respectiva cadena de custodia y en buenas condiciones; en caso contrario, las muestras no podrán ser recibidas.

3. En los casos de toma de muestras en algún centro penitenciario, será responsabilidad de la autoridad competente instruir al personal a su cargo la presentación de la persona reclusa en áreas seguras, previa autorización y mediante el formato de consentimiento, en presencia de la abogada o el abogado defensor. Las y los Peritos no están autorizados a ingresar en áreas de riesgo o que pongan en peligro su integridad.

4. Los resultados podrán ser emitidos en un plazo que no sobrepase los 20 días hábiles posteriores al día en que se tengan todas las muestras necesarias para el estudio, siendo mayor el plazo, solo en casos extraordinarios.

5. El tratamiento de los residuos peligrosos biológico infecciosos se realizará conforme a lo establecido en la NOM-087-SEMARNAT-SSA1-2002 “Protección Ambiental-Salud Ambiental-Residuos Peligrosos Biológico-Infecciosos-Clasificación y Especificaciones de Manejo”.

6. Los laboratorios deberán de cumplir con los lineamientos establecidos en la norma ISO/17025:2005 “Requisitos generales para la competencia de los laboratorios de ensayo y de calibración”.

7. La preservación y procesamiento de muestras, deberá de cumplir con lo dictado en el Acuerdo A/078/12 en la entonces Procuraduría General de la República, donde se establecen las directrices que deberán observar las servidoras y los servidores públicos para la debida preservación y procesamiento del lugar de los hechos o del hallazgo y de los indicios, huellas o vestigios del hecho delictuoso, así como de los instrumentos, objetos o productos del delito.

8. La cadena de custodia se deberá realizar acorde a lo dictado en el Acuerdo A/009/15, por la entonces Fiscalía General de la República, donde se establecen las directrices que deberán observar los servidores públicos que intervengan en materia de cadena de custodia.

9. La información recabada durante los estudios de confronta, se maneja conforme a lo establecido en el “Aviso de Privacidad del Instituto de Servicios Periciales y Ciencias Forenses” y al documento de seguridad denominado “Base de datos personales de certificación de lesiones, valoraciones psiquiátricas, estudios de genética y química, investigación, enseñanza y personas que identifican y reclaman cadáveres, así como búsqueda de personas”.

10. Se deberá de hacer del conocimiento a las usuarias y los usuarios del Aviso de Privacidad del Instituto de Servicios Periciales y Ciencias Forenses (ISPCF), así como el Documento de Seguridad denominado “Base de datos personales de certificación de lesiones, valoraciones psiquiátricas, estudios de genética y química, investigación, enseñanza y personas que identifican y reclaman cadáveres, así como búsqueda de personas”.

11. Las y los Responsables de la Información personal, deberán de garantizar la confidencialidad, integridad y disponibilidad de los datos personales acorde al Documento de Seguridad denominado “Base de datos personales de certificación de lesiones, valoraciones psiquiátricas, estudios de genética y química, investigación, enseñanza y personas que identifican y reclaman cadáveres, así como búsqueda de personas”.

12. Este procedimiento cumple con lo dispuesto en la Ley General en Materia de Desaparición Forzada de Personas, Desaparición Cometida por Particulares y del Sistema Nacional de Búsqueda de Personas, Ley General del Sistema Nacional de Seguridad Pública y el Código Nacional de Procedimientos Penales.

PJCDMX PODER JUDICIAL CIUDAD DE MÉXICO

MANUAL DE PROCEDIMIENTOS

PROCEDIMIENTOS

No.	Área.	Descripción de la actividad.	Documentos y/o sistemas de apoyo.
1	Autoridad competente	Envía oficio de solicitud de estudio de confronta a la Dirección del Instituto de Servicios Periciales y Ciencias Forenses.	
2	Instituto de Servicios Periciales y Ciencias Forenses	Recibe el oficio, registra en libreta de control y turna a la Subdirección de Clínica Forense y de Laboratorios	
3	Subdirección de Clínica Forense y de Laboratorios	Recibe, registra en libreta de control y turna oficio de solicitud de estudio de confronta a la Jefatura de Unidad Departamental de Laboratorio de Genética.	
4	Jefatura de Unidad Departamental de Laboratorio de Genética	Recibe, genera oficio de designación de la o el Perito para aceptar cargo y obtención de la muestra biológica correspondiente y envía.	• Oficio
5 6 7	Jefatura de Unidad Departamental de Anfiteatro y Patología (Perito(a) designado(a))	Recibe oficio de designación y captura la información electrónicamente. Archiva oficio de designación en Carpeta de Control de citas. Acude con la Autoridad competente en el término requerido para protestar cargo y solicita se instruya el envío del indicio o evidencia para estudio, así como su recuperación por parte de dicha autoridad. **Nota:** En caso de toma de muestras biológicas de la persona reclusa se acuerda el lugar, día y hora para dicha toma. **¿Se cumple con los requerimientos necesarios para el estudio?** **No.** Continúa en la actividad no. 8 **Sí.** Continúa en la actividad no 9	

No.	Área.	Descripción de la actividad.	Documentos y/o sistemas de apoyo.
8	Jefatura de Unidad Departamental de Anfiteatro y Patología (Perito(a) designado(a))	Reporta el por qué no se cumplieron los requerimientos necesarios (Conecta con el fin del procedimiento).	
9		Recibe y/o procesa las muestras biológicas de referencia, así como del indicio o evidencia para la generación de los perfiles genéticos.	
10		Realiza los cálculos estadísticos y elabora el informe o dictamen.	• Dictamen o Informe
11		Entrega el informe o dictamen, siendo este último en sobre cerrado, firmado y sellado a la Jefatura de Unidad Departamental de Laboratorio de Genética con dos copias de la carátula.	
12	Jefatura de Unidad Departamental de Laboratorio de Genética	Recibe y remite el informe o dictamen junto con las dos copias a la Subdirección de Clínica Forense y de Laboratorios.	
13	Subdirección de Clínica Forense y de Laboratorios	Recibe y envía a la persona titular del Instituto de Servicios Periciales y Ciencias Forenses el informe o dictamen, registrándolo en la libreta de entradas.	• Libreta de entradas
14	Instituto de Servicios Periciales y Ciencias Forenses	Recibe el informe o dictamen, registra en la libreta de entradas y envía a la Autoridad competente.	• Libreta de entradas
15	Autoridad competente	Recibe el informe o dictamen, registra en la libreta de entradas, acusa de recibido y remite acuse a la Dirección del Instituto de Servicios Periciales y Ciencias Forenses.	• Libreta de entradas
16	Instituto de Servicios Periciales y Ciencias Forenses	Recibe el acuse y archiva con el resto de los antecedentes del caso.	

FIN DEL PROCEDIMIENTO

PJCDMX PODER JUDICIAL CIUDAD DE MÉXICO

MANUAL DE PROCEDIMIENTOS

PROCEDIMIENTOS

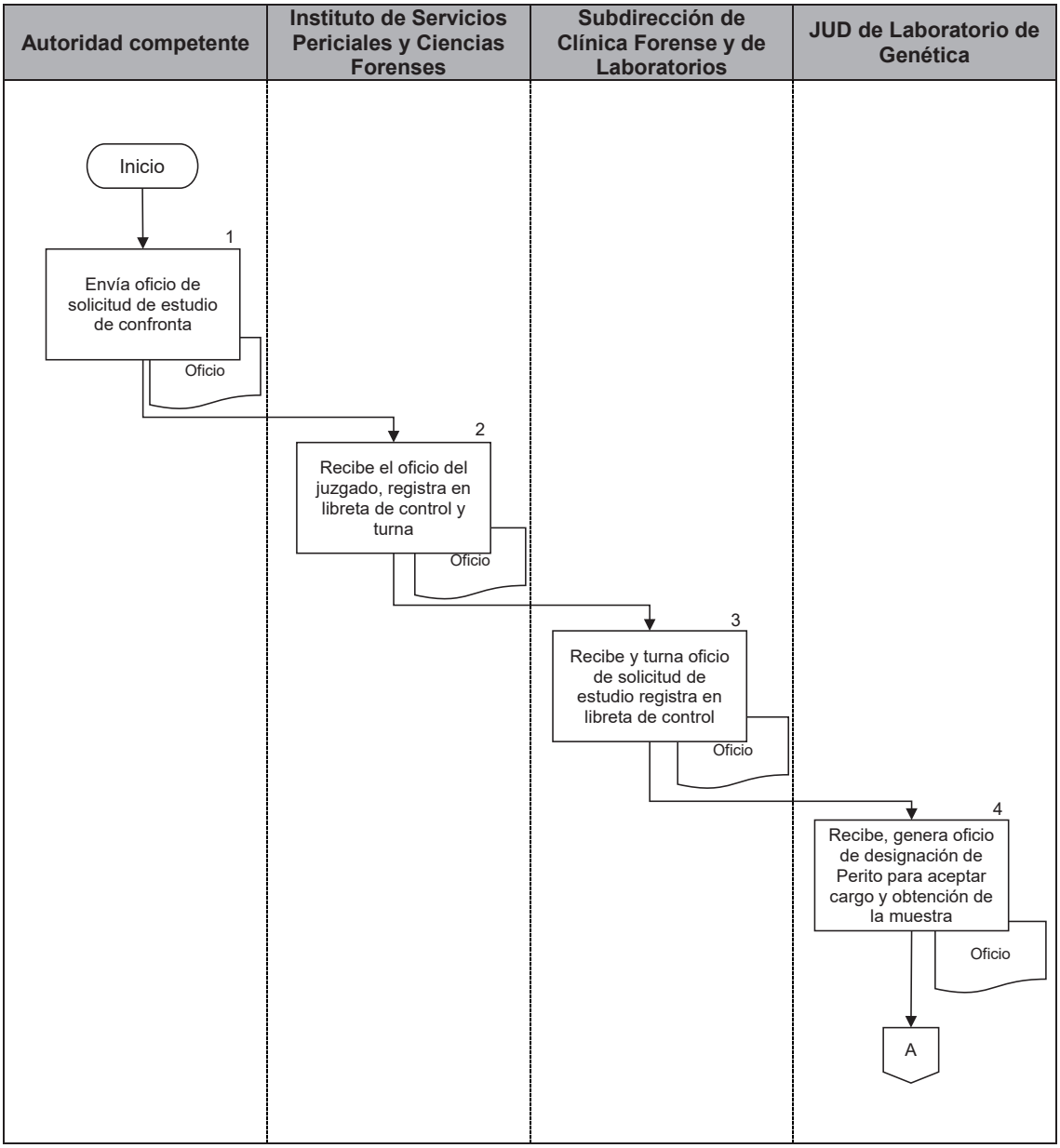

PJCDMX PODER JUDICIAL CIUDAD DE MÉXICO

MANUAL DE PROCEDIMIENTOS

PROCEDIMIENTOS

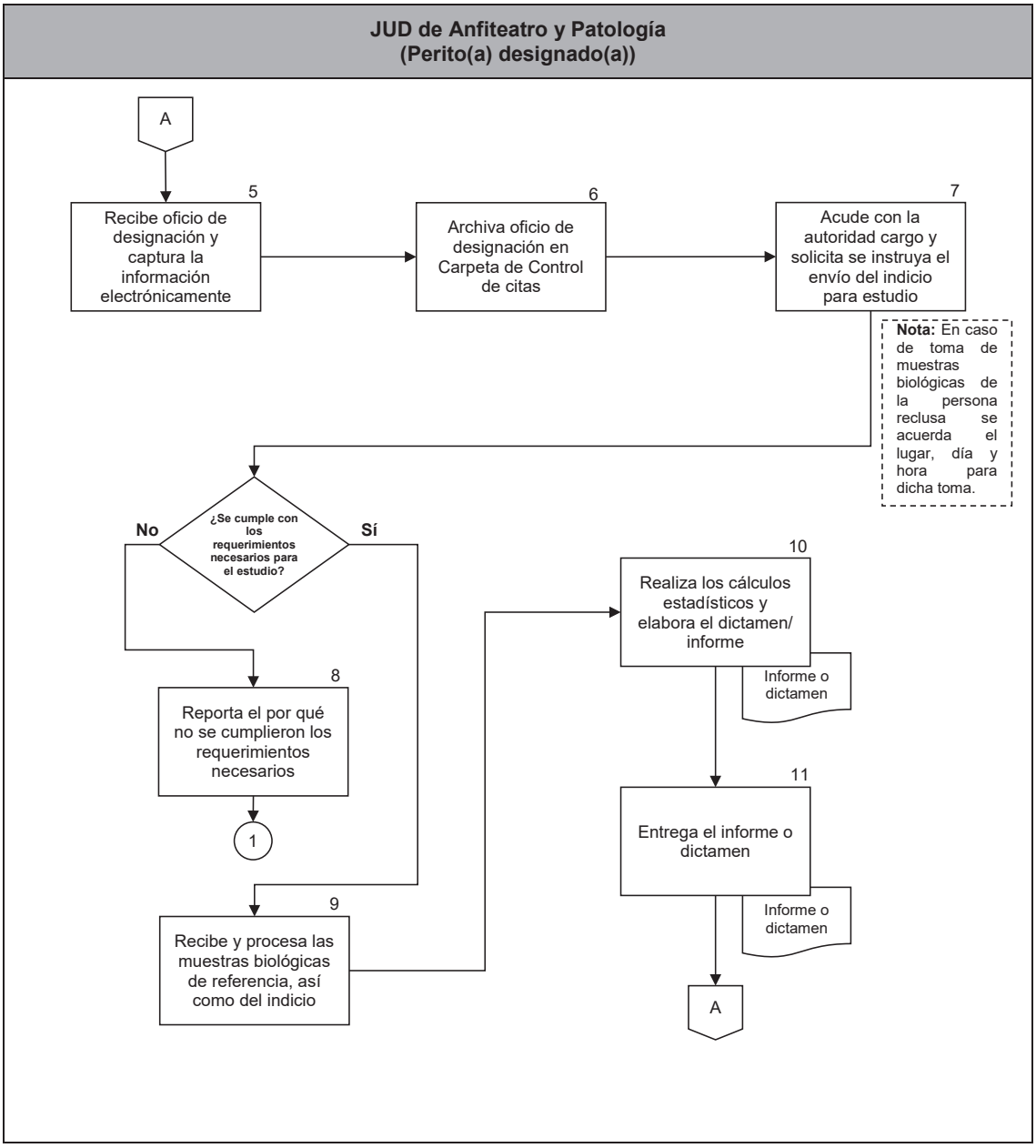

PJCDMX PODER JUDICIAL CIUDAD DE MÉXICO

MANUAL DE PROCEDIMIENTOS

PROCEDIMIENTOS

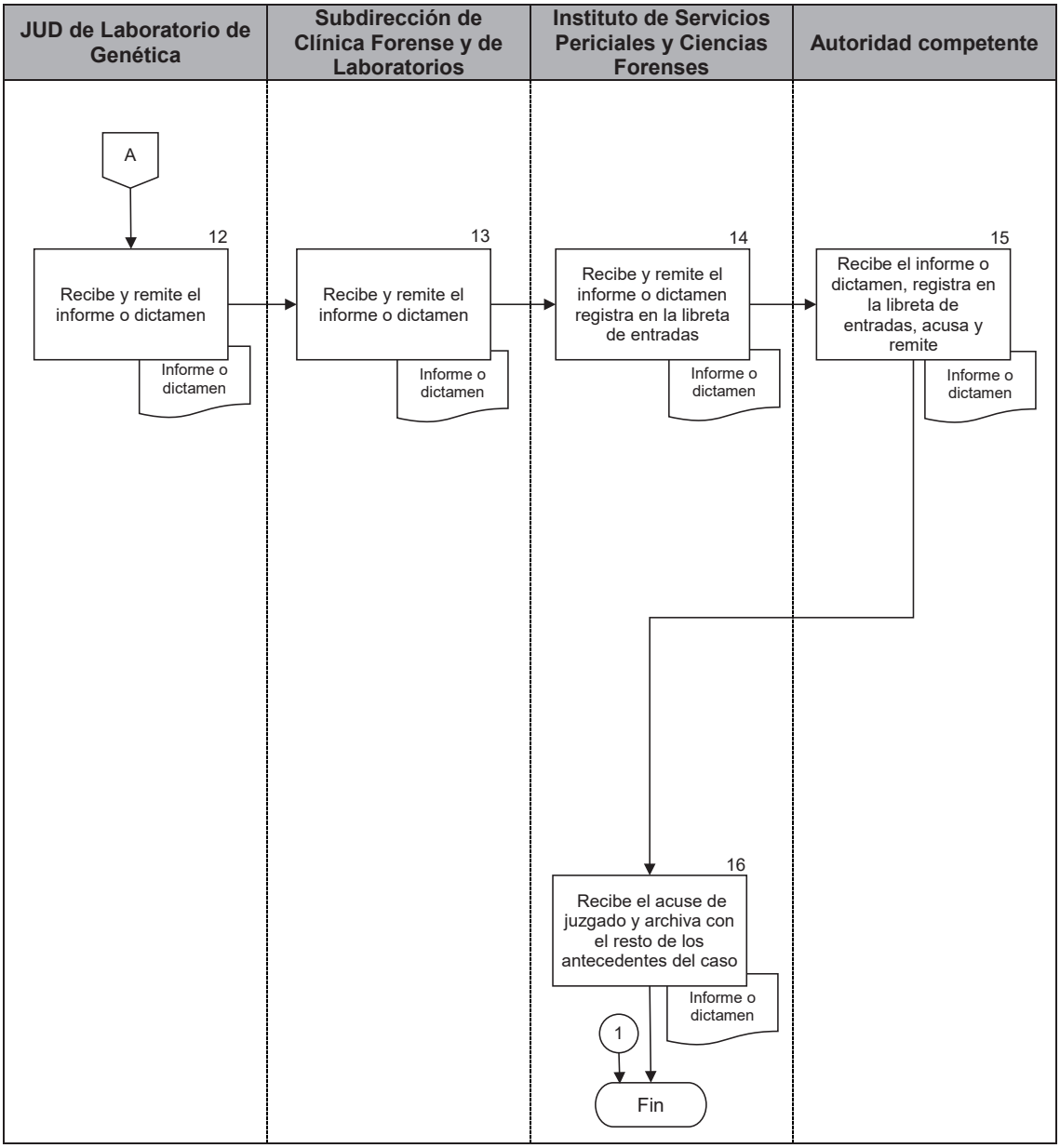

.

PJCDMX PODER JUDICIAL CIUDAD DE MÉXICO

MANUAL DE PROCEDIMIENTOS

PROCEDIMIENTOS

Procedimiento: ISPCF-017	Estudios Químico-Toxicológicos en muestras biológicas, solicitadas por Instancias Judiciales.
Objetivo general:	Realizar el análisis químico toxicológico en muestras biológicas diversas, solicitado por medio de oficios de Instancias Judiciales, al Instituto de Servicios Periciales y Ciencias Forenses (ISPCF).
Políticas y normas de operación:	

1. Para este procedimiento los estudios toxicológicos por parte del Instituto se realizarán a petición de Instancias Judiciales.

2. No se permitirá el acceso a persona distinta a aquella que se vaya a evaluar (abogados(as) o acompañantes), exceptuando aquellas personas que la o el juzgador señalen mediante oficio (menores de edad y las o los actuarios), mismos que tendrán que ser presentados a la o el Perito.

3. Solo se realizará la toma de muestras biológicas el día y hora señalada en el oficio de designación y obligadamente tomará muestras de cabello craneal (en su caso vello axilar y/o púbico) y orina, con independencia del análisis requerido.

4. Solo se realizará la toma de muestras biológicas para análisis toxicológico, siempre y cuando se haya cubierto la totalidad de la cuota establecida mediante acuerdo del Pleno del Consejo de la Judicatura de la Ciudad de México, por concepto del estudio solicitado; o en su caso por exención de pago autorizado mediante acuerdo emitido por el Pleno del Consejo de la Judicatura de la Ciudad de México.

5. La persona sometida a análisis toxicológico deberá firmar el consentimiento escrito para la realización de la toma de muestras biológicas.

6. Tratándose de solicitudes en materia penal en personas privadas de la libertad, la toma de muestras se llevará a cabo en el interior del centro de reclusión en el área destinada para el caso por la autoridad.

7. En caso de no tratarse de una instancia judicial, pero que el requirente sea una instancia oficial, será necesario que se presente la solicitud a la Presidencia del Tribunal Superior de Justicia de la Ciudad de México, para su aprobación, misma que solicitará el estudio al ISPCF.

8. La o el Perito Químico, solo realizará los estudios solicitados si los oficios requeridos tienen el visto bueno de la persona titular del ISPCF o persona autorizada para tal efecto.

9. La o el Perito Químico, llevará a cabo el análisis en los tiempos en que así lo permitan los diversos equipos analíticos y en concordancia con las características de las sustancias a identificar.

10. Las o los Peritos Químicos, no acudirán a tomar muestras a las Instancias de Salud Pública, ni a ninguna otra instancia, solo las recibirá en la Dirección del ISPCF mediante el oficio de solicitud correspondiente.

11. Los resultados del análisis toxicológico solicitados, solo serán entregados al personal autorizado por la institución solicitante o al familiar que presentó las muestras al Laboratorio de Química en las instalaciones del ISPCF.

12. Los resultados del análisis toxicológico se enviarán a la autoridad solicitante en un tiempo no mayor a 15 días hábiles después de la toma de muestras.

13. En caso de existir retraso en el análisis toxicológico se informará a la dirección del Instituto el o los motivos de dicho atraso y de igual manera se informará a la autoridad solicitante.

14. Se debe hacer del conocimiento a las personas usuarias del Aviso de Privacidad del ISPCF, así como el Documento de Seguridad denominado" Base de datos personales de certificación de lesiones, valoraciones psiquiátricas, estudios de genética y química, investigación, enseñanza y personas que identifican y reclaman cadáveres, así como búsqueda de personas".

15. Las personas Responsables de la Información personal, deberán de garantizar la confidencialidad, integridad y disponibilidad de los datos personales acorde al documento de seguridad denominado "Base de datos personales de certificación de lesiones, valoraciones psiquiátricas, estudios de genética y química, investigación, enseñanza y personas que identifican y reclaman cadáveres, así como búsqueda de personas".

No.	Área.	Descripción de la actividad.	Documentos y/o sistemas de apoyo.
1	Instituto de Servicios Periciales y Ciencias Forenses	Recibe, registra el oficio de petición de estudio químico toxicológico y turna a la Jefatura de Unidad Departamental de Laboratorio de Química.	
2	Jefatura de Unidad Departamental de Laboratorio de Química	Recibe y registra el oficio de petición.	
3		Designa a la o el Perito Químico que realizará los estudios solicitados.	
4	Jefatura de Unidad Departamental de Laboratorio de Química (Perito(a) Químico(a))	Verifica que los pagos realizados sean correspondientes al estudio solicitado mediante la presentación del recibo de pago sellado por la coordinación administrativa del Instituto. **¿Presenta el comprobante de pago correcto?** **No.** Continúa en la actividad no. 5 **Sí.** Continúa en la actividad no. 6	
5		Informa a la Instancia Judicial que no se cumplió con el requisito de pago y no se realizó toma de muestras. (Conecta con el fin del procedimiento)	
6		Atiende a la o las personas a evaluarse, solicita se requisite el Formato “Consentimiento Informado para Toma de Muestras Biológicas” (ISPCF-47), realiza toma de muestras biológicas, obligadamente de cabello craneal (occipital), (en su caso vello púbico o axilar) y también orina.	• ISPCF-47

No.	Área.	Descripción de la actividad.	Documentos y/o sistemas de apoyo.
7 8	Jefatura de Unidad Departamental de Laboratorio de Química (Perito(a) Químico(a))	Procesa muestras biológicas, obtiene resultados y emite el dictamen correspondiente en original y tres copias depositándolo a la Jefatura de Unidad Departamental de Laboratorio de Química. Remite hoja de resultados a la persona titular del ISPCF.	• Dictamen
9 10	Instituto de Servicios Periciales y Ciencias Forenses	Recibe, registra y acusa de recibido la hoja de resultados. Entrega hoja de resultados a la Institución requirente o a la persona autorizada.	
11	Institución requirente o persona autorizada	Recibe la hoja de resultados y acusa de recibido.	
12	Instituto de Servicios Periciales y Ciencias Forenses	Recibe y turna el acuse de recibido a la Jefatura de Unidad Departamental de Laboratorio de Química.	
13	Jefatura de Unidad Departamental de Laboratorio de Química	Recibe y archiva el acuse.	

FIN DEL PROCEDIMIENTO

PJCDMX PODER JUDICIAL CIUDAD DE MÉXICO

MANUAL DE PROCEDIMIENTOS

PROCEDIMIENTOS

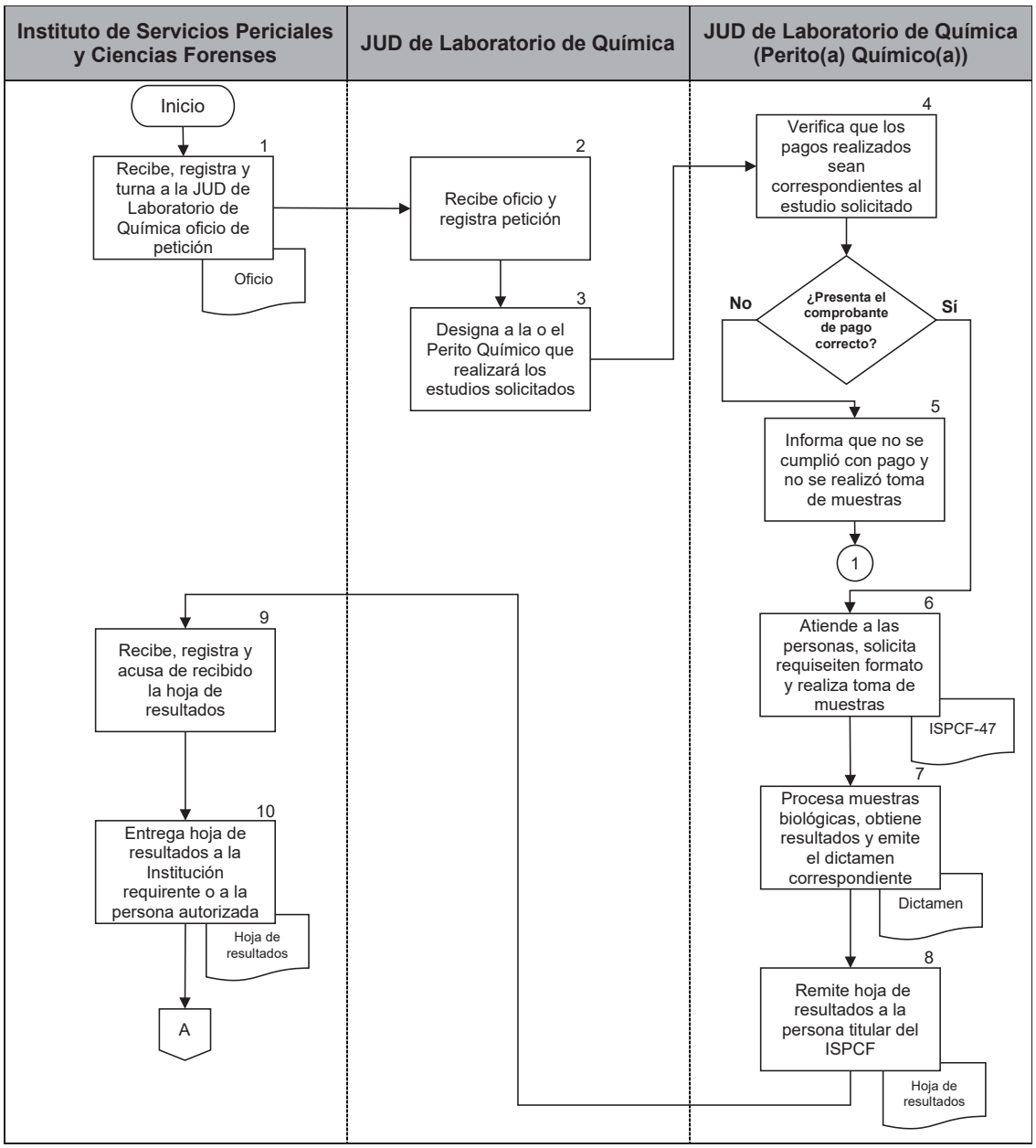

PJCDMX PODER JUDICIAL CIUDAD DE MÉXICO

MANUAL DE PROCEDIMIENTOS

PROCEDIMIENTOS

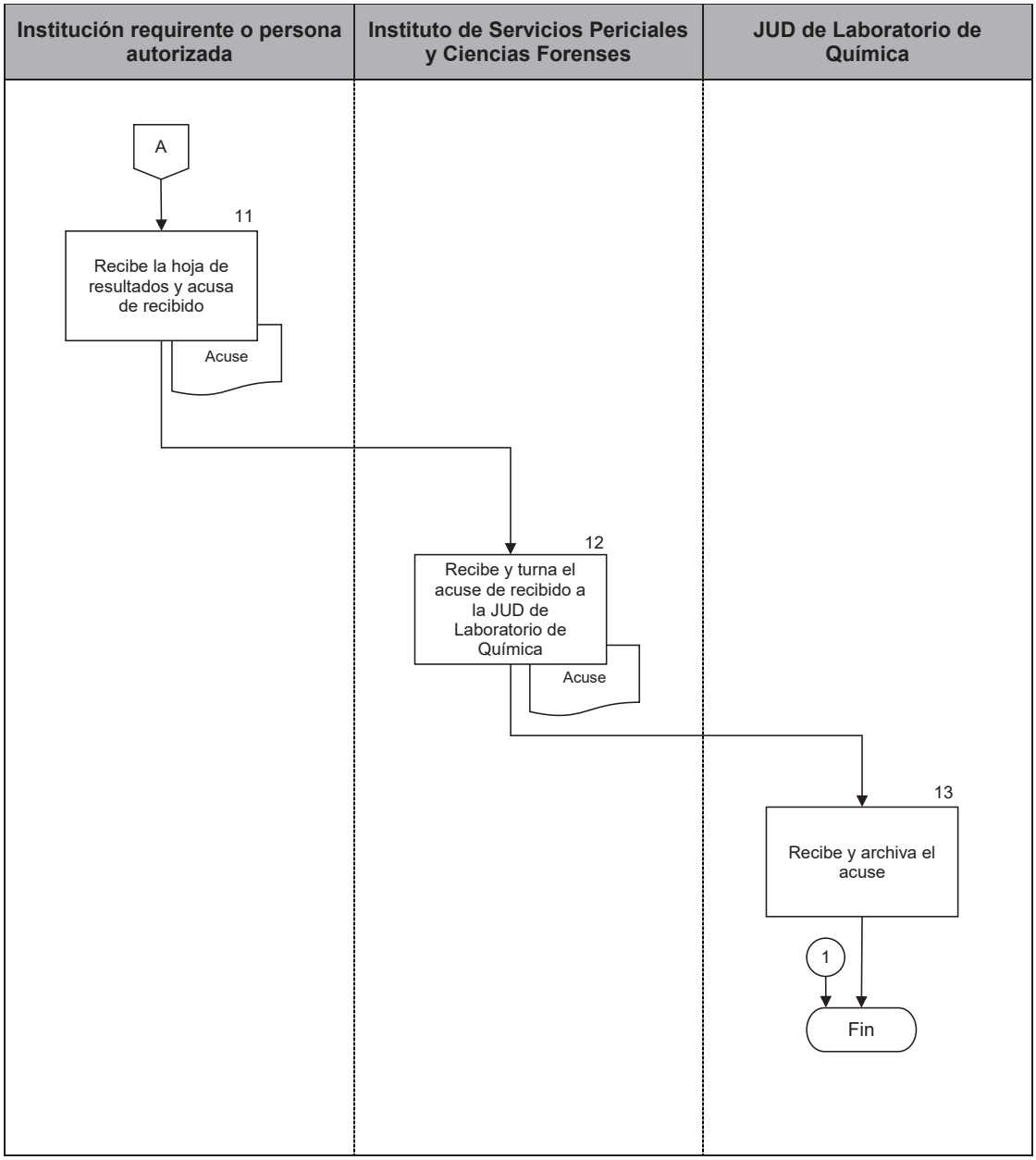

PJCDMX PODER JUDICIAL CIUDAD DE MÉXICO ISPCF TSJCDMX

TRIBUNAL SUPERIOR DE JUSTICIA DE LA CIUDAD DE MÉXICO.
INSTITUTO DE SERVICIOS PERICIALES Y CIENCIAS FORENSES
LABORATORIO QUÍMICO -TOXICOLÓGICO

CONSENTIMIENTO INFORMADO PARA LA TOMA DE MUESTRAS BIOLÓGICAS

Ciudad de México a _____de _____ del 20_____

FOLIO/OFICIO: _____

EXPEDIENTE: _____

I. Yo_____.

Por mi propio derecho otorgó el consentimiento expreso de manera libre, no viciado e informado para que se me tomen las muestras biológicas de:

Orina ( ) Sangre ( ) Cabello ( ) Saliva ( )

Otras ( ) Especifique:

_____

Quedando comprendido y entendido el procedimiento que se me va a realizar, a efecto de estar en posibilidad de llevar a cabo los análisis químicos toxicológicos.

II. Autorizó se le tome la muestra biológica la niña, niño o adolescente de nombre:

_____

quien es mi: (hijo(a), sobrino(a) o nieto(a)) _____

NOMBRE Y FIRMA **De la persona que entrega, dona o autoriza la toma de muestras biológicas en el Laboratorio de Toxicología.**	**NOMBRE Y FIRMA** **De la o el Perito que toma o recibe las muestras.**
Fecha y Hora:	**Fecha y Hora:**

Observaciones:

_____
_____
_____
_____

*Informo a usted que los datos personales de este documento estarán protegidos por el **aviso de privacidad** de este Instituto de Servicios Periciales y Ciencias Forenses, conforme al documento de seguridad denominado **"Base de datos personales de certificación de lesiones, valoraciones psiquiátricas, estudios de Genética y Química, investigación, enseñanza y personas que identifican y reclaman cadáveres, así como búsqueda de personas."***

ISPCF-47

PJCDMX PODER JUDICIAL CIUDAD DE MÉXICO ISPCF TSJCDMX

TRIBUNAL SUPERIOR DE JUSTICIA DE LA CIUDAD DE MÉXICO.
INSTITUTO DE SERVICIOS PERICIALES Y CIENCIAS FORENSES
LABORATORIO QUÍMICO -TOXICOLÓGICO

CONSENTIMIENTO INFORMADO PARA LA TOMA DE MUESTRAS BIOLÓGICAS

Ciudad de México a ____de _____1_____ del 20____

FOLIO/OFICIO: _____2_____

EXPEDIENTE: _____3_____

I. Yo_____4_____.

Por mi propio derecho otorgó el consentimiento expreso de manera libre, no viciado e informado para que se me tomen las muestras biológicas de: 5

Orina ( ) Sangre ( ) Cabello ( ) Saliva ( )

Otras ( ) Especifique: 6

Quedando comprendido y entendido el procedimiento que se me va a realizar, a efecto de estar en posibilidad de llevar a cabo los análisis químicos toxicológicos.

II. Autorizó se le tome la muestra biológica la niña, niño o adolescente de nombre:

7

quien es mi: (hijo(a), sobrino(a) o nieto(a)) _____8_____

NOMBRE Y FIRMA **De la persona que entrega, dona o autoriza la toma de muestras biológicas en el Laboratorio de Toxicología.**	**NOMBRE Y FIRMA** **De la o el Perito que toma o recibe las muestras.**
9	11
Fecha y Hora:	**Fecha y Hora:**
10	12

Observaciones:

13

Informo a usted que los datos personales de este documento estarán protegidos por el ***aviso de privacidad*** *de este Instituto de Servicios Periciales y Ciencias Forenses, conforme al documento de seguridad denominado* ***"Base de datos personales de certificación de lesiones, valoraciones psiquiátricas, estudios de Genética y Química, investigación, enseñanza y personas que identifican y reclaman cadáveres, así como búsqueda de personas."***

ISPCF-47

DESCRIPCIÓN DEL FORMATO

Nombre:	**CONSENTIMIENTO INFORMADO PARA LA TOMA DE MUESTRAS BIOLÓGICAS.**
Clave:	**ISPCF-47**
Objetivo:	Obtener el consentimiento escrito de las personas que autorizan la toma de muestras, con la finalidad de llevar a cabo los análisis químico-toxicológicos.
Elabora:	Jefatura de Unidad Departamental de Laboratorio de Química.
Número de tantos:	Original y 2 copias.
Distribución:	Original: Subdirección de Clínica Forense y de Laboratorios Copia: Juzgado Copia: Laboratorio de Química.

INSTRUCTIVO DE LLENADO

No.	CONCEPTO	SE DEBE ANOTAR
1	Fecha	Día, mes y año en que se elabora relación.
2	Folio/oficio	Número de folio u oficio asignado por el área
3	Expediente	Número de Expediente asignado por el Juzgado
4	Yo	Apellido paterno, materno y nombre de la persona a la cual se le tomara la muestra.
5	Muestras biológicas de	Marcar con una X según corresponda (Orina, Sangre, Cabello, Saliva, Otras).
6	Otras Especifique	Detallar el tipo de muestra biológica tomada
7	Nombre del niño, niña o adolescente	Nombre la persona al cual se le tomará la muestra.
8	Quien es mi	Parentesco con el niño, niña o adolescente al cual se le tomara la muestra.
9	Nombre y firma	Apellido paterno, materno, nombre y firma de la persona que entrega, dona o autoriza la toma de muestras biológicas en el Laboratorio de Toxicología.
10	Fecha y Hora	Día, mes, año y hora en la que la persona entrega, dona o autoriza la toma de muestras biológicas.
11	Nombre y Firma	Apellido paterno, materno, nombre y firma de la o el Perito que toma o recibe las muestras.
12	Fecha y hora	Día, mes, año y hora en la que la o el Perito toma o recibe la muestra.
13	Observaciones	La persona que se realiza la muestra anotará, si toma medicamentos, drogas u alguna otra sustancia.

PJCDMX PODER JUDICIAL CIUDAD DE MÉXICO

MANUAL DE PROCEDIMIENTOS

PROCEDIMIENTOS

Procedimiento: ISPCF-018	Estudios Químico-Toxicológicos en muestras biológicas, solicitados por Instancias No Judiciales.
Objetivo general:	Realizar el análisis químico toxicológico en muestras biológicas diversas, solicitado por medio de oficios de Instancias No Judiciales al Instituto de Servicios Periciales y Ciencias Forenses (ISPCF).
Políticas y normas de operación:	

1. Para este procedimiento los estudios toxicológicos por parte del Instituto se realizarán a petición de Instancias No Judiciales.

2. Para Instancias No judiciales el análisis toxicológico en muestras biológicas solo se otorgará a Instituciones de la Ciudad de México, excepto cuando el Presidente del Tribunal Superior de Justicia de la Ciudad de México ordene que se realicen los estudios sin importar la entidad federativa que lo requiera.

3. Para Instancias No judiciales la o el solicitante deberá informar telefónicamente a la Jefatura de Unidad Departamental de Laboratorio de Química el o los estudios solicitados, a través del cual se le indicará los requisitos indispensables para tramitar el estudio.

4. Para Instancias No Judiciales, la o el solicitante deberá presentar al Instituto de Servicios Periciales y Ciencias Forenses un oficio de colaboración en papel membretado de la Institución que lo requiere y con la firma de la o el responsable o médico tratante y también un breve resumen clínico de la o el paciente para canalizar el análisis toxicológico.

5. Para Instancias No Judiciales, la persona que recibe asentará por escrito la leyenda “análisis sin costo alguno”.

6. La persona sometida a análisis toxicológico deberá firmar el consentimiento escrito para la realización de la toma de muestras biológicas.

7. Tratándose de solicitudes en materia penal en personas privadas de la libertad, la toma de muestras se llevará a cabo en el interior del centro de reclusión en el área destinada para el caso por la autoridad.

8. La o el Perito solo realizará los estudios solicitados si los oficios requeridos tienen el visto bueno de la persona titular del ISPCF o persona autorizada para tal efecto.

9. La o el Perito Químico, llevará a cabo el análisis en los tiempos en que así lo permitan los diversos equipos analíticos y en concordancia con las características de las sustancias a identificar.

10. Las o los Peritos Químicos, no acudirán a tomar muestras a las Instancias de Salud Pública, ni a ninguna otra instancia, solo las recibirá la persona titular del ISPCF mediante el oficio de solicitud correspondiente.

11. Los resultados del análisis toxicológico solicitados, solo serán entregados al personal autorizado por la institución solicitante o al familiar que presento las muestras al Laboratorio de Química en las instalaciones del ISPCF.

12. Los resultados del análisis toxicológico se enviarán a la autoridad solicitante en un tiempo no mayor a 15 días hábiles después de la toma de muestras.

13. En caso de existir retraso en el análisis toxicológico se informará al ISPCF el o los motivos de dichos atrasos y de igual manera se informará a la autoridad solicita.

No.	Área.	Descripción de la actividad.	Documentos y/o sistemas de apoyo.
1	Instituto de Servicios Periciales y Ciencias Forenses	Recibe, registra y turna a la Jefatura de Unidad Departamental de Laboratorio de Química oficio de colaboración en hoja membretada de la Institución solicitante y las muestras biológicas.	
2	Jefatura de Unidad Departamental de Laboratorio de Química	Recibe y registra oficio y muestras biológicas para su procesamiento.	
3		Revisa agenda y programa la realización del estudio solicitado.	
4		Designa a la o el Perito Químico que realizará los estudios solicitados.	
5	Jefatura de Unidad Departamental de Laboratorio de Química (Perito(a) Químico(a))	Realiza el estudio en calidad de urgente y genera una hoja de resultados.	• Hoja de resultados
6		Remite hoja de resultados a la persona titular de la Dirección del ISPCF.	
7	Instituto de Servicios Periciales y Ciencias Forenses	Recibe, registra y acusa de recibido la hoja de resultados.	
8		Entrega hoja de resultados a la Institución requirente o a la persona autorizada.	
9	Institución requirente o persona autorizada	Recibe la hoja de resultados y acusa de recibido.	
10	Instituto de Servicios Periciales y Ciencias Forenses	Recibe y turna el acuse de recibido a la Jefatura de Unidad Departamental de Laboratorio de Química.	
11	Jefatura de Unidad Departamental de Laboratorio de Química	Recibe y archiva el acuse.	

FIN DEL PROCEDIMIENTO

PJCDMX PODER JUDICIAL CIUDAD DE MÉXICO

MANUAL DE PROCEDIMIENTOS

PROCEDIMIENTOS

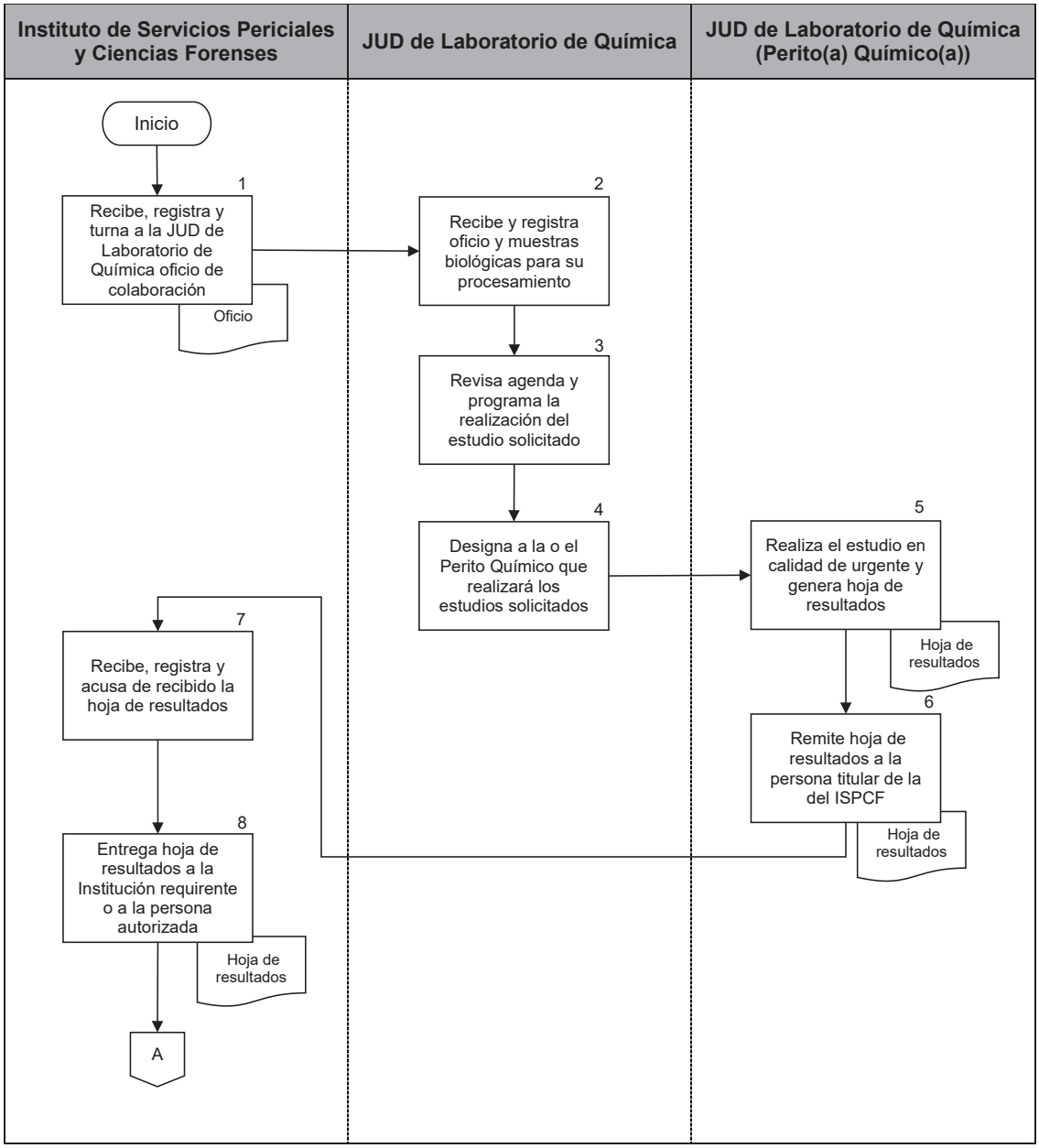

PJCDMX PODER JUDICIAL CIUDAD DE MÉXICO

MANUAL DE PROCEDIMIENTOS

PROCEDIMIENTOS

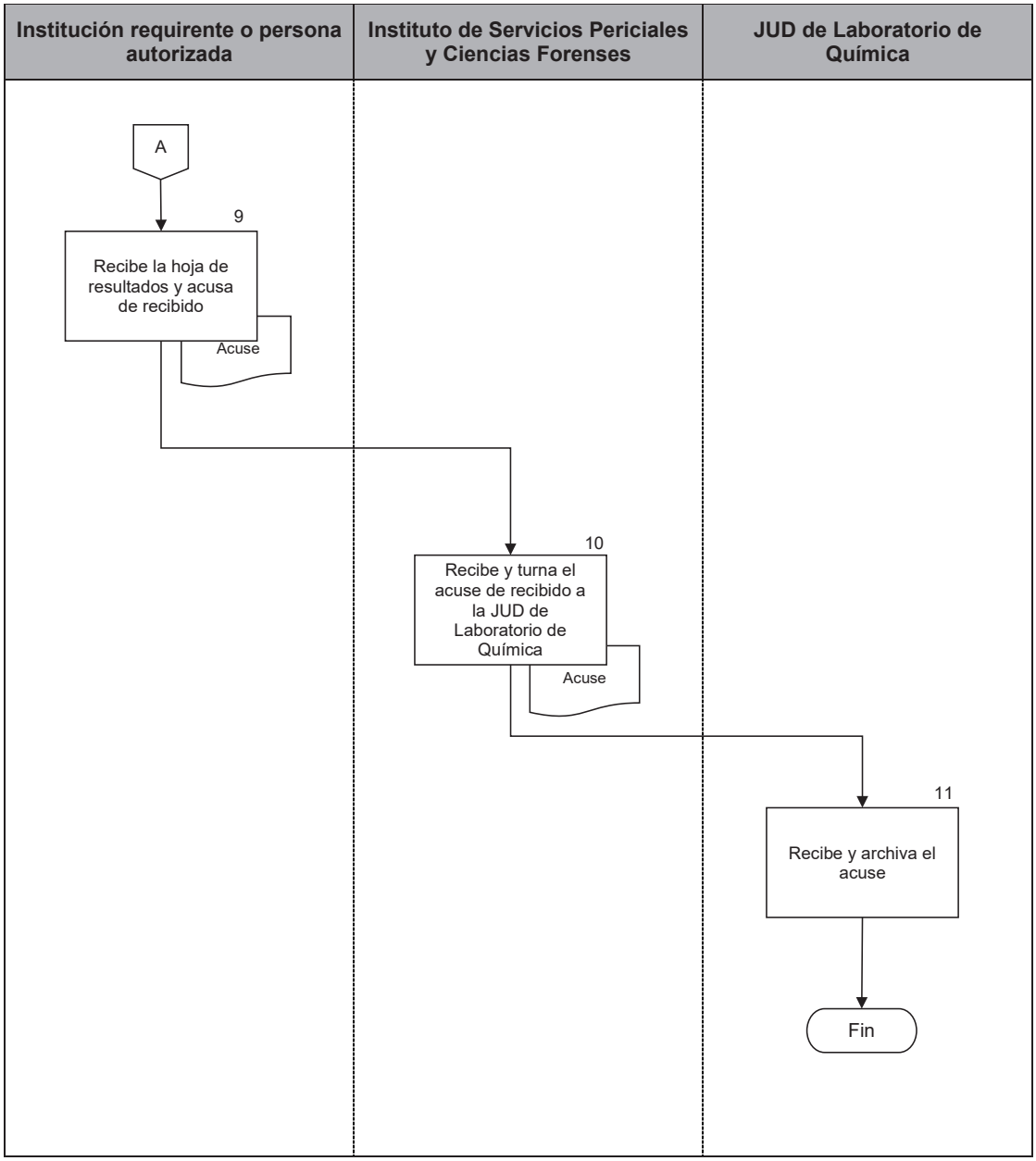

PJCDMX PODER JUDICIAL CIUDAD DE MÉXICO

MANUAL DE PROCEDIMIENTOS

PROCEDIMIENTOS

Procedimiento: ISPCF-019	Estudios Químico-Toxicológicos en cadáveres o fragmentos corporales.
Objetivo general:	Identificar y en su caso cuantificar los diversos tóxicos en muestras biológicas enviadas por la o el Perito Médico Forense en los cadáveres o fragmentos corporales ingresados, al Instituto de Servicios Periciales y Ciencias Forenses (ISPCF).
Políticas y normas de operación:	

1. La Jefatura de Unidad Departamental de Laboratorio de Química solo realizará estudios químicos en los siguientes casos:

   - Que la solicitud se encuentre plasmada en el protocolo de necropsia y este mismo coincida con la solicitud del formato de la cadena de custodia respectiva;
   - Que las muestras biológicas enviadas sean acordes al estudio solicitado;
   - Que los estudios solicitados se puedan llevar al cabo en los equipos analíticos con los que cuenta el Laboratorio de Química;

2. Los resultados del análisis toxicológico se emitirán en un tiempo no mayor a 15 días hábiles después de su recepción, en caso de existir dilación se informará a la Dirección del ISPCF.

3. Los resultados del análisis toxicológico completo realizado en muestras biológicas de cadáveres serán enviados a la Jefatura de Unidad Departamental de Servicios de Tanatología para su debida integración al expediente de la o el occiso.

4. Las notificaciones para comparecencias a juzgados o a autoridades competentes de las y los Peritos Químicos deberán ser solicitadas mediante oficio;

5. Estos estudios químico toxicológicos en cadáveres serán sin costo.

6. Se recibirán las muestras biológicas siempre y cuando vengan cerradas, etiquetadas y acompañadas de la cadena de custodia, con los datos coincidentes con la carpeta de investigación.

7. La o el Perito Químico deberá revisar la libreta de resultados diariamente para atender sus designaciones.

8. La Jefatura de Unidad Departamental de Laboratorio de Química cuantifica exclusivamente solventes, alcohol etílico, cocaína, anfetamina, barbitúricos, benzodiacepinas, opiáceos y cannabinoides.

9. Se deberá de hacer del conocimiento a las personas usuarias del Aviso de Privacidad del (ISPCF), así como el Documento de Seguridad denominado “Base de datos personales de certificación de lesiones, valoraciones psiquiátricas, estudios de genética y química, investigación, enseñanza y personas que identifican y reclaman cadáveres, así como búsqueda de personas”.

10. Las personas Responsables de la Información personal deberán de garantizar la confidencialidad, integridad y disponibilidad de los datos personales acorde al Documento de Seguridad denominado “Base de datos personales de certificación de lesiones, valoraciones psiquiátricas, estudios de genética y química, investigación, enseñanza y personas que identifican y reclaman cadáveres, así como búsqueda de personas”.

No.	Área.	Descripción de la actividad.	Documentos y/o sistemas de apoyo.
1	Jefatura de Unidad Departamental de Anfiteatro y Patología	Requisita el formato "Solicitud de Estudios" (ISPCF-28) y envía a la Jefatura de Unidad Departamental de Laboratorio de Química para que lleven a cabo los estudios.	• ISPCF-28
2	Jefatura de Unidad Departamental de Laboratorio de Química	Recibe el formato "Solicitud de Estudios" (ISPCF-28) y los tubos de ensaye o frascos que contienen las muestras biológicas.	
3		Registra las muestras enviadas en la libreta de resultados.	
4		Conserva las muestras biológicas para su preservación.	
5	Jefatura de Unidad Departamental de Laboratorio de Química (Perito(a) Químico(a))	Revisa la libreta de registro de muestras para informarse acerca de las muestras a trabajar.	
6		Solicita a la Jefatura de Unidad Departamental de Servicios de Tanatología la documentación que integra el expediente, requisita y entrega formato "Vale de Préstamo de Expedientes" (ISPCF-22)	• ISPCF-22
7	Jefatura de Unidad Departamental de Servicios de Tanatología	Recibe Formato "Vale de Préstamo de Expedientes." (ISPCF-22) y entrega expedientes.	
8	Jefatura de Unidad Departamental de Laboratorio de Química (Perito(a) Químico(a))	Recibe expedientes y revisa antecedentes, para orientación de la realización del análisis químico toxicológico solicitado en el protocolo de necropsia.	
9		Procesa las diversas muestras remitidas.	

No.	Área.	Descripción de la actividad.	Documentos y/o sistemas de apoyo.
10	Jefatura de Unidad Departamental de Laboratorio de Química (Perito(a) Químico(a))	Elabora hoja de resultados en original y dos copias, remitiéndolas a la Jefatura de Unidad Departamental de Servicios de Tanatología junto con el expediente.	• Hoja de resultados
11	Jefatura de Unidad Departamental de Servicios de Tanatología	Recibe e integra hoja de resultados al expediente y archiva.	

FIN DEL PROCEDIMIENTO

PJCDMX PODER JUDICIAL CIUDAD DE MÉXICO

MANUAL DE PROCEDIMIENTOS

PROCEDIMIENTOS

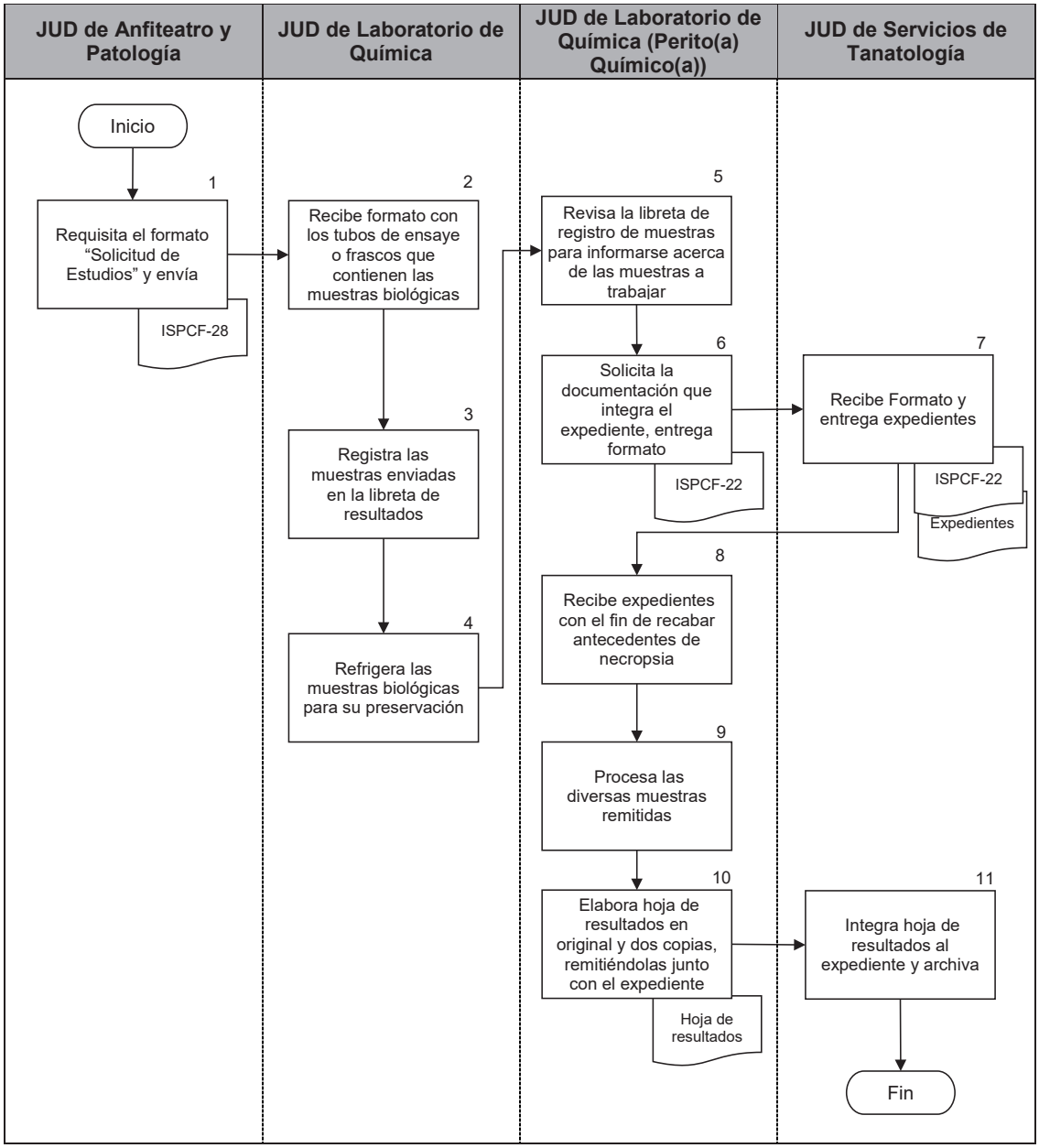

PJCDMX PODER JUDICIAL CIUDAD DE MÉXICO — ISPCF TSJCDMX

TRIBUNAL SUPERIOR DE JUSTICIA DE LA CIUDAD DE MÉXICO
INSTITUTO DE SERVICIOS PERICIALES Y CIENCIAS FORENSES

SOLICITUD DE ESTUDIOS

Cadáver de: _____

Sexo: _____ Edad: _____

C.I. _____ Exp: _____

Muestras enviadas: _____

Estudio(s) Solicitado(s): _____

Ciudad de México a _____ de_____ de _____

Nombre de la o el Perito Médico solicitante: _____

_____

ISPCF-28

PJCDMX PODER JUDICIAL ISPCF TSJCDMX

TRIBUNAL SUPERIOR DE JUSTICIA DE LA CIUDAD DE MÉXICO
INSTITUTO DE SERVICIOS PERICIALES Y CIENCIAS FORENSES

SOLICITUD DE ESTUDIOS

Cadáver de: 1

Sexo: 2 Edad: 3

C.I. 4 Exp: 5

Muestras enviadas: 6

Estudio(s) Solicitado(s): 7

Ciudad de México a _____ de 8 de _____

Nombre de la o el Perito Médico solicitante: 9

_____

ISPCF-28

DESCRIPCIÓN DEL FORMATO

Nombre:	**SOLICITUD DE ESTUDIOS**
Clave:	**ISPCF - 28**
Objetivo:	Solicitar estudio químico toxicológico que se vaya a realizar.
Elabora:	Jefatura de Unidad Departamental de Laboratorio de Química.
Número de tantos:	Original.
Distribución:	Jefatura de Unidad Departamental de Laboratorio de Química.

INSTRUCTIVO DE LLENADO

No.	CONCEPTO	SE DEBE ANOTAR
1	Cadáver de	Nombre con el que se registró el cadáver al ingresar al Instituto de Servicios Periciales y Ciencias Forenses.
2	Sexo	Especificar si el cuerpo ingresado es hombre, mujer o indeterminado.
3	Edad	Anotar la edad que indica la Autoridad en el oficio de práctica de la necropsia.
4	C.I	Número de la carpeta de investigación relacionada con el cadáver ingresado.
5	Exp.	Número interno que le asigna la Jefatura de Unidad Departamental de Servicios de Tanatología (personal del área de relaciones públicas) al cadáver a su ingreso al Instituto de Servicios Periciales y Ciencias Forenses conforme al Sistema autorizado por el Pleno del Consejo de la Judicatura de la Ciudad de México.
6	Muestras enviadas	Tipo de muestra
7	Estudio(s) solicitado(s)	Tipo de estudio solicitado
8	Fecha	Fecha en la que se solicitaron los estudios.
9	Nombre de la o el Perito médico solicitante	Apellido paterno, materno y nombre de la o el Perito Médico solicitante

PJCDMX PODER JUDICIAL CIUDAD DE MÉXICO

TRIBUNAL SUPERIOR DE JUSTICIA DE LA CIUDAD DE MÉXICO
INSTITUTO DE SERVICIOS PERICIALES Y CIENCIAS FORENSES

ISPCF TSJCDMX

VALE DE PRÉSTAMO DE EXPEDIENTES
(DEL AÑO _____)

FOLIO NÚM. _____

AREA DE ADSCRIPCIÓN: _____

NÚM. DE EXP.	FOJAS	NÚM. DE EXP.	FOJAS	NÚM. DE EXP.	FOJAS	NÚM. DE EXP.	FOJAS

FECHA Y HORA DE PRÉSTAMO: _____

FECHA Y HORA DE DEVOLUCIÓN: [ ] [ ]

ENTREGA	PERSONA SOLICITANTE	AUTORIZA
_____	_____	_____

NOTA: VALE CON VIGENCIA ÚNICAMENTE POR 72 HORAS.

ISPCF-22

PJCDMX PODER JUDICIAL CIUDAD DE MÉXICO

TRIBUNAL SUPERIOR DE JUSTICIA DE LA CIUDAD DE MÉXICO
INSTITUTO DE SERVICIOS PERICIALES Y CIENCIAS FORENSES

ISPCF TSJCDMX

VALE DE PRÉSTAMO DE EXPEDIENTES
(DEL AÑO 1)

FOLIO NÚM. 2

AREA DE ADSCRIPCIÓN: 3

NÚM. DE EXP.	FOJAS	NÚM. DE EXP.	FOJAS	NÚM. DE EXP.	FOJAS	NÚM. DE EXP.	FOJAS
4	5						

FECHA Y HORA DE PRÉSTAMO: 6

FECHA Y HORA DE DEVOLUCIÓN: 7 7

ENTREGA	PERSONA SOLICITANTE	AUTORIZA
8	9	10

NOTA: VALE CON VIGENCIA ÚNICAMENTE POR 72 HORAS.

ISPCF-22

DESCRIPCIÓN DEL FORMATO

Nombre:	**VALE DE PRÉSTAMO DE EXPEDIENTES**
Clave:	**ISPCF-22**
Objetivo:	Llevar el adecuado control de los expedientes en la Jefatura de Unidad Departamental de Servicios de Tanatología en el área de resguardo del Archivo solicitados por las diferentes áreas del Instituto de Servicios Periciales y Ciencias Forenses.
Elabora:	Jefatura de Unidad Departamental de Servicios de Tanatología (área de archivo).
Número de tantos:	Original.
Distribución:	Para la carpeta correspondiente.

INSTRUCTIVO DE LLENADO

No.	CONCEPTO	SE DEBE ANOTAR
1	Año	El año al que corresponde(n) el(los) expediente(s) prestado(s).
2	Folio núm.	Número consecutivo que asigna de forma automática el Sistema autorizado por el Pleno del Consejo de la Judicatura de la Ciudad de México implementado en el área de Resguardo de expedientes.
3	Área de adscripción	Nombre del área del Instituto de Servicios Periciales y Ciencias Forenses, a la que pertenece el solicitante del(os) expediente(s).
4	Núm. de exp.	Número(s) interno(s) único(s) que se le(s) asigna en el Sistema autorizado por el Pleno del Consejo de la Judicatura de la Ciudad de México al expediente de cada cadáver al ingresar al Instituto de Servicios Periciales y Ciencias Forenses.
5	Fojas	Número total de hojas foliadas con que cuenta el(los) expediente(s).
6	Fecha y hora de préstamo	Día, mes y año, así como la hora y minutos en que fue prestado el(los) expediente(s).
7	Fecha y hora de devolución	Día, mes y año, así como la hora y minutos en que fue devuelto el(los) expediente(s).
8	Entrega	Apellido paterno, materno, nombre y firma de la persona servidora pública autorizada del área de Resguardo de expedientes encargado de prestar los expedientes.
9	Personal solicitante	Apellido paterno, materno, nombre y firma de la persona servidora pública solicitante del(los) expediente(s).

No.	CONCEPTO	SE DEBE ANOTAR
10	Autoriza	Apellido paterno, materno, nombre y firma de la persona titular del área que autoriza el préstamo del expediente.

PJCDMX PODER JUDICIAL CIUDAD DE MÉXICO

MANUAL DE PROCEDIMIENTOS

PROCEDIMIENTOS

Procedimiento: ISPCF-020	Valoraciones Médico Legales.
Objetivo general:	Practicar los estudios médico legales solicitados por las diversas áreas judiciales del Tribunal Superior de Justicia de la Ciudad de México, a efecto de aportar los elementos necesarios para auxiliar a la autoridad.
Políticas y normas de operación:	

1. La Jefatura de Unidad Departamental de Clínica Forense, designará a la o el Perito Médico para la valoración, cuando la persona usuaria se presente con identificación oficial, el oficio de solicitud del juzgado correspondiente, así como certificado de estado físico provisional, y cuando el caso lo amerite, de acuerdo con el criterio de la o el Perito Médico, deberán presentar la documentación médica necesaria (antecedentes de clasificación de lesiones y atención médica asistencial previa).

2. Las y los Peritos Médicos Forenses, al iniciar su turno, se presentarán en la Jefatura de Unidad Departamental de Clínica Forense, con la finalidad de que les sea asignada la valoración de la persona usuaria a cada uno de ellos.

3. Las solicitudes de valoración médico legal serán atendidas en la Jefatura de Unidad Departamental de Clínica Forense con la persona lesionada, dentro de un horario de 09:30 a 14:30 horas de lunes a viernes.

4. El examen médico se realizará en los consultorios de medicina forense destinados para ello, los cuales se encuentran ubicados en la Clínica Médico Forense del Instituto de Servicios Periciales y Ciencias Forenses (ISPCF), y en su caso, en las oficinas anexas del ISPCF en los Reclusorios. De la misma manera, la o el Perito Médico Forense deberá portar durante su turno laboral, bata médica e identificación proporcionada por el ISPCF.

5. Tratándose de menores de edad y de personas con alteraciones en la capacidad mental, deberán invariablemente estar asistidos y representados por un familiar, tutor o tutriz o representante legal.

6. Las o los Peritos Médico Forenses, se asegurarán de que únicamente ingrese al consultorio la persona a evaluar, exceptuando los casos en que apegado a criterio médico lo amerite y exista la orden por escrito de la o el juzgador indicando estar presente otra persona.

7. Las o los Peritos Médico Forenses, acudirán a los citatorios emitidos por la autoridad judicial cuando tengan relación con las valoraciones medico legales efectuadas en el ISPCF, de los cuales notificará mediante oficio a la persona titular del ISPCF, a través de la Jefatura de Unidad Departamental de Clínica Forense, el día, la hora y el lugar.

8. Cuando la valoración sea solicitada para efectuarse en persona privada de su libertad, ésta se realizará dentro del centro de reclusión y en el área destinada por la autoridad penitenciaria.

9. Las o los Peritos Médico Forenses, podrán realizar valoraciones médico legales en hospitales, a domicilio y en las Unidades de Gestión Judicial, siempre a solicitud de la autoridad judicial.

10. Las valoraciones y la solicitud de documentos médico legales se realizarán el mismo día de la aceptación y protesta de cargo.

11. En toda valoración médico legal, la o el Perito Médico Forense, recabará la firma de la persona a evaluar en el formato para valoración médico legal, con la cual otorgará su consentimiento.

12. Los informes médico periciales se entregarán en el tiempo indicado por la autoridad judicial o bien, en caso de que la autoridad no lo determine, se entregarán en un término no mayor a diez días hábiles, acorde al Código de Procedimientos Civiles para el Distrito Federal o el Código Nacional de Procedimientos Civiles y Familiares.

13. Las valoraciones médico legales serán las siguientes: de estado psicofísico, de lesiones, ginecológicas, proctológicas, andrológicas, determinación de edad clínica, determinación de estado de salud actual, determinación de estado precario de salud y la determinación de signos físicos compatibles con tortura (Apegado a la aplicación médico legal del Protocolo de Estambul).

14. Las oficinas del Instituto de Servicios Periciales y Ciencias Forenses ubicadas en el área de juzgados de los Centros de Reclusión Correspondientes, recibirán solicitudes de valoraciones medico forenses, realizadas por las autoridades judiciales de la Ciudad de México, a efecto de realizar la gestión correspondiente, enviando las solicitudes dirigidas a la persona titular del Instituto de Servicios Periciales y Ciencias Forenses con atención a la o el médico adscrito a esa oficina.

15. Los resultados de las valoraciones médico legales, realizadas en las oficinas del ISPCF adscritas a los Centros de Reclusión Correspondientes, se turnarán directamente al juzgado que solicitó los estudios y se archivaran los acuses en las carpetas correspondientes en dichas oficinas.

16. Las interconsultas solicitadas a los servicios con los que cuenta el ISPCF (Odontología y Antropología) requeridas por las y los Peritos Médico Forenses, serán tramitadas por la Jefatura de Unidad Departamental de Clínica Forense ante la Jefatura de Unidad Departamental de Identificación para que designe a la o el Perito y éste efectúe la valoración correspondiente, quien entregará a la brevedad posible a la Jefatura de Unidad Departamental solicitante.

17. Las interconsultas solicitadas por los Peritos Médico Forenses a servicios con los que no cuente el ISPCF, se solicitarán por oficio al juzgado correspondiente.

18. Cuando se efectúe valoración para determinar la presencia de signos físicos compatibles con malos tratos, tratos crueles e inhumanos o de tortura (apegado a la aplicación médico legal del Protocolo de Estambul), la o el Perito Médico Forense será asistido por una o un Perito en fotografía, mismo que solicitará a la Jefatura de Unidad Departamental de Clínica Forense lo gestione a través de la Jefatura de Unidad Departamental de Identificación. Ambos efectuarán la aceptación y protesta de cargo (cuando así lo solicite la o el juez), y la valoración médico legal se emitirá el mismo día.

19. Toda opinión médico legal deberá basarse en un sustento técnico, científico que justifique su conclusión y/o clasificación y estará integrada por los siguientes apartados: Preámbulo, Planteamiento del Problema, Método, Antecedentes, Marco teórico, Valoración médico forense, Análisis, Conclusiones y Bibliografía.

20. Los resultados de las valoraciones médico legales realizadas se entregarán en la Jefatura de Unidad Departamental de Clínica Forense con veinticuatro horas de anticipación a la fecha otorgada por la autoridad.

21. La Jefatura de Unidad Departamental de Clínica Forense, se encargará de programar el calendario de vacaciones para las o los Peritos Médicos Forenses, así como de la asignación de los días económicos en caso de solicitarlos.

22. Las valoraciones Médico Legales se realizarán con apego a los códigos de ética médica y del Tribunal Superior de Justicia de la Ciudad de México (TSJCDMX).

23. Para valoraciones Médico Legales realizadas en los Centros de Reclusión, se requerirá la solicitud del juzgado, la documentación necesaria, la presencia de la persona lesionada

con identificación, y en caso de menores de edad, deberá contar con la presencia de la madre, padre, tutora, tutor o representante legal.

24. Las capturas de dictámenes en los reclusorios serán realizadas por el personal administrativo adscrito a dicha área.

25. La documentación enviada por el juzgado para efectuar la valoración médico legal correspondiente, deberá ser entregada a la Jefatura de Unidad Departamental de Clínica Forense junto con el resultado de la valoración.

26. La clasificación de lesiones en vista de autos (sin la presencia del lesionado), se llevará a cabo cuando se cuente con la documentación completa y correcta a criterio de la o el Perito Médico Forense.

27. Para el mejor funcionamiento de la Subdirección de Clínica Forense y Laboratorios, así como de la Jefatura de Unidad Departamental de Clínica Forense, sus titulares podrán auxiliarse de las personas servidoras públicas adscritas a dicha unidad administrativa, quienes serán responsables del ejercicio de sus respectivas atribuciones en términos del presente manual.

28. Se deberá de hacer del conocimiento a las personas usuarias del Aviso de Privacidad del Instituto de Servicios Periciales y Ciencias Forenses (ISPCF), así como el Documento de Seguridad denominado" Base de datos personales de certificación de lesiones, valoraciones psiquiátricas, estudios de genética y química, investigación, enseñanza y personas que identifican y reclaman cadáveres, así como búsqueda de personas".

29. Las y los Responsables de la Información personal deberán de garantizar la confidencialidad, integridad y disponibilidad de los datos personales acorde al Documento de Seguridad denominado "Base de datos personales de certificación de lesiones, valoraciones psiquiátricas, estudios de genética y química, investigación, enseñanza y personas que identifican y reclaman cadáveres, así como búsqueda de personas".

PJCDMX PODER JUDICIAL CIUDAD DE MÉXICO

MANUAL DE PROCEDIMIENTOS

PROCEDIMIENTOS

No.	Área.	Descripción de la actividad.	Documentos y/o sistemas de apoyo.
1	Autoridad Judicial	Envía a la lesionada o el lesionado y/u oficio de solicitud de valoración médico legal, en original y copia, así como los documentos médico legales adjuntos al ISPCF.	
2	Subdirección de Clínica Forense y Laboratorios	Recibe, registra y turna oficio y los documentos médico legales a la Jefatura de Unidad Departamental de Clínica Forense.	
3	Jefatura de Unidad Departamental de Clínica Forense	Recibe y registra el oficio de solicitud, verifica la documentación enviada, así como la presencia de la persona lesionada y asigna número de expediente. **¿La documentación está completa y correcta?** **No**. Continúa en actividad no. 4 **Sí**. Continúa en actividad no. 5	
4		Indica a la autoridad judicial que la información no está completa o en su caso no es correcta. (Regresa a la actividad no. 1)	
5		Designa a una o un Perito Médico Forense y le entrega documentos médico legales y “Formato para valoración médico legal” (ISPCF-10).	
6	Jefatura de Unidad Departamental de Anfiteatro y Patología (Perito(a) Médico(a) Forense	Realiza la valoración médico legal y requisita el “Formato para Valoración Médico Legal” ISPCF-10).	• Formato ISPCF-10.
7		Envía manuscrito para transcripción a la Jefatura de Unidad Departamental de Servicios de Tanatología.	

No.	Área.	Descripción de la actividad.	Documentos y/o sistemas de apoyo.
8	Jefatura de Unidad Departamental de Servicios de Tanatología. (Oficinas Generales)	Recibe manuscrito, elabora el Dictamen y lo remite a la o el Perito Médico Forense.	• Dictamen
9 10 11	Jefatura de Unidad Departamental de Anfiteatro y Patología (Perito(a) Médico(a) Forense	Recibe y revisa el Dictamen. **¿El Dictamen está correcto y completo?** **No**. Continúa en actividad no.10 **Si**. Continúa en actividad no.11 Comunica a la Jefatura de Unidad Departamental de Servicios de Tanatología que el dictamen es incorrecto o en su caso incompleto. (Regresa a la actividad no.8). Firma y entrega original y dos copias del Dictamen a la Jefatura de Unidad Departamental de Clínica Forense.	
12	Jefatura de Unidad Departamental de Clínica Forense	Recibe el Dictamen y las copias y turna a la Subdirección de Clínica Forense y Laboratorios.	
13	Subdirección de Clínica Forense y Laboratorios	Recibe y acusa de recibido el dictamen, y envía original y copia a la persona titular del ISPCF.	
14	Instituto de Servicios Periciales y Ciencias Forenses	Recibe y envía a la Autoridad Judicial el Dictamen en original y copia.	
15	Autoridad Judicial	Recibe original del Dictamen, acusa de recibido y devuelve acuse al ISPCF.	

No.	Área.	Descripción de la actividad.	Documentos y/o sistemas de apoyo.
16	Instituto de Servicios Periciales y Ciencias Forenses	Recibe el acuse del Dictamen y remite a la Subdirección de Clínica Forense y Laboratorios.	
17	Subdirección de Clínica Forense y Laboratorios	Recibe el acuse del Dictamen para su registro en libro de control y se envía a la Jefatura de Unidad Departamental de Clínica Forense.	
18	Jefatura de Unidad Departamental de Clínica Forense	Recibe y archiva el acuse del Dictamen.	

FIN DEL PROCEDIMIENTO

PJCDMX PODER JUDICIAL CIUDAD DE MÉXICO

MANUAL DE PROCEDIMIENTOS

PROCEDIMIENTOS

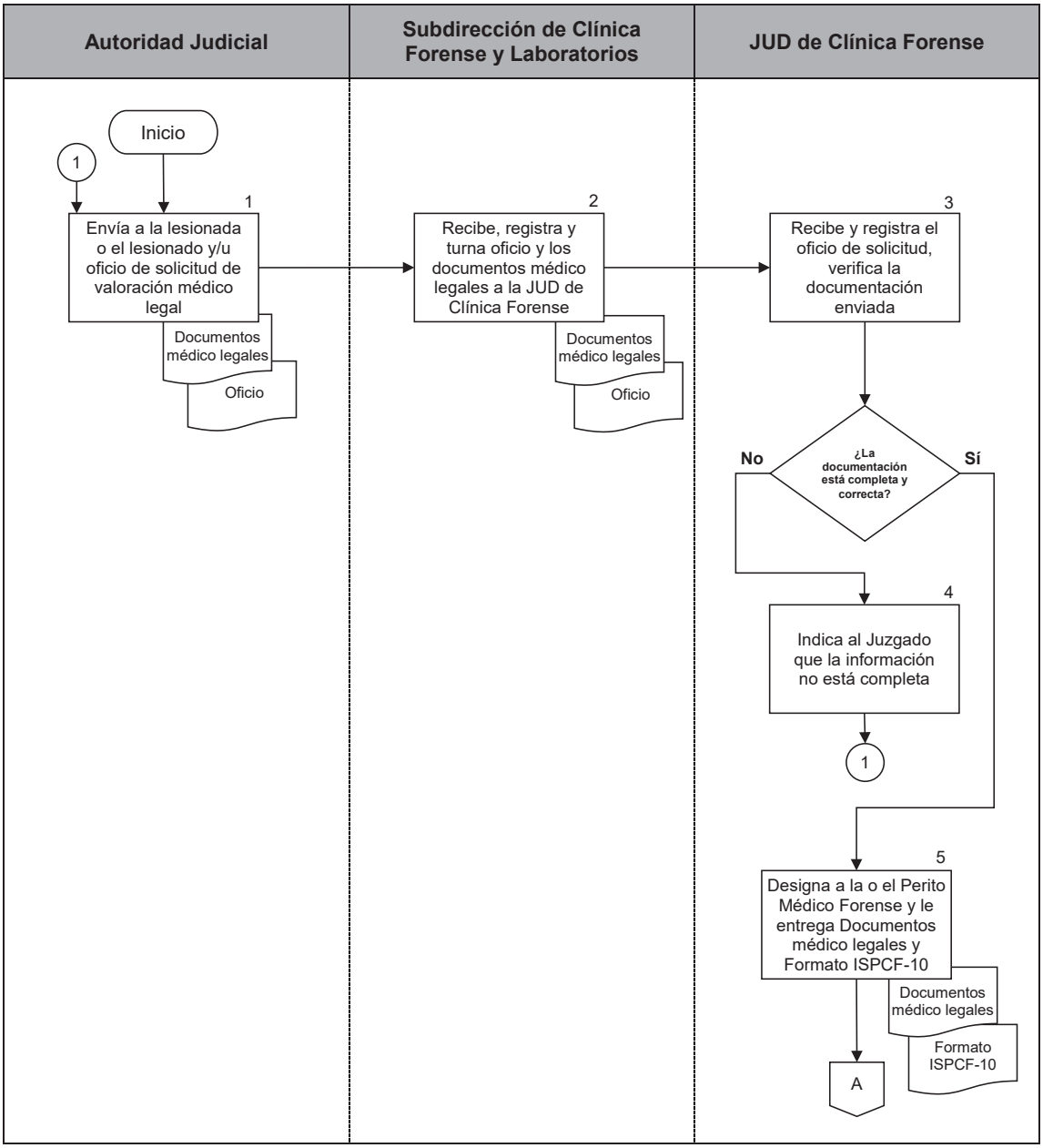

PJCDMX PODER JUDICIAL CIUDAD DE MÉXICO

MANUAL DE PROCEDIMIENTOS

PROCEDIMIENTOS

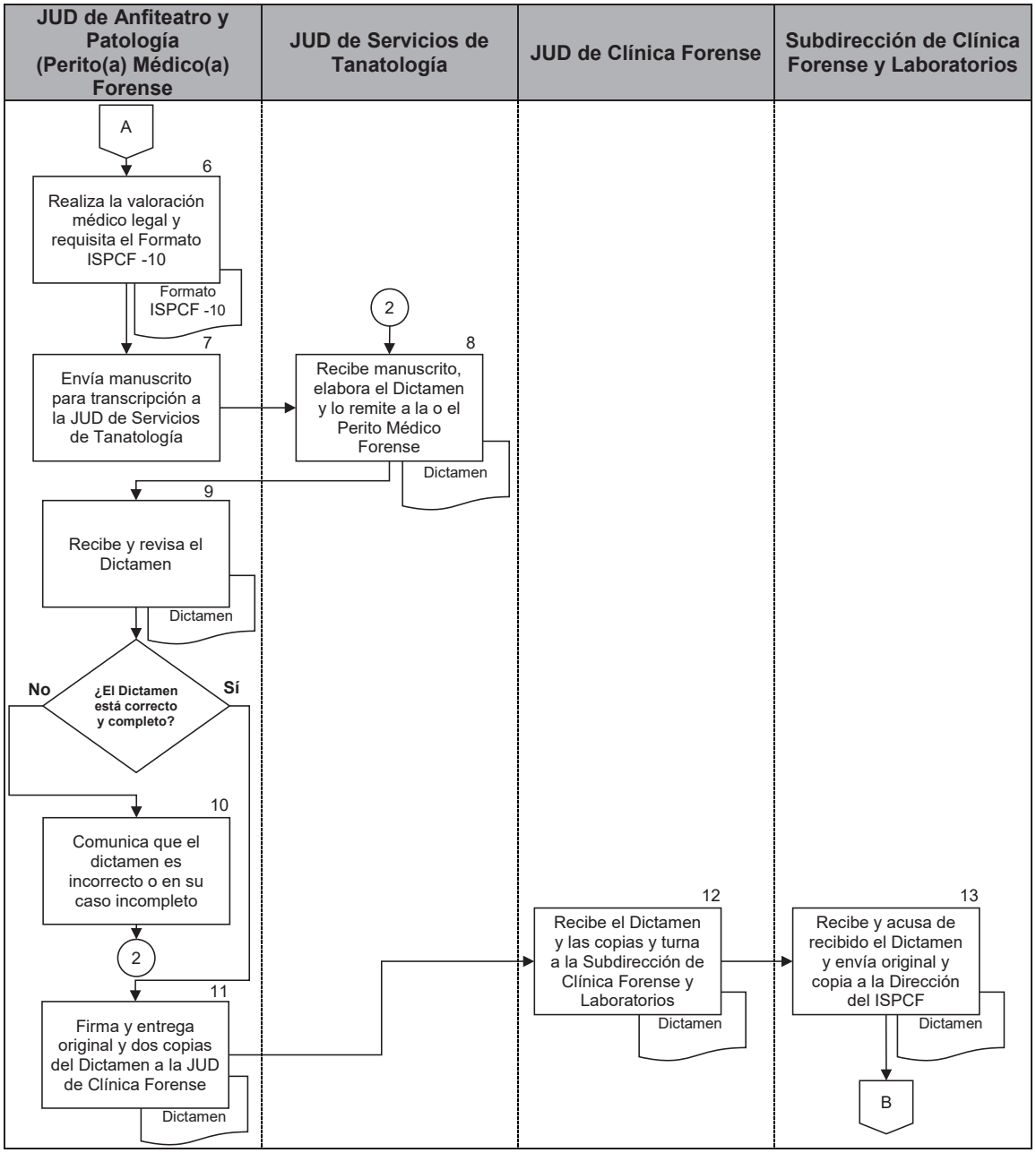

PJCDMX PODER JUDICIAL CIUDAD DE MÉXICO

MANUAL DE PROCEDIMIENTOS

PROCEDIMIENTOS

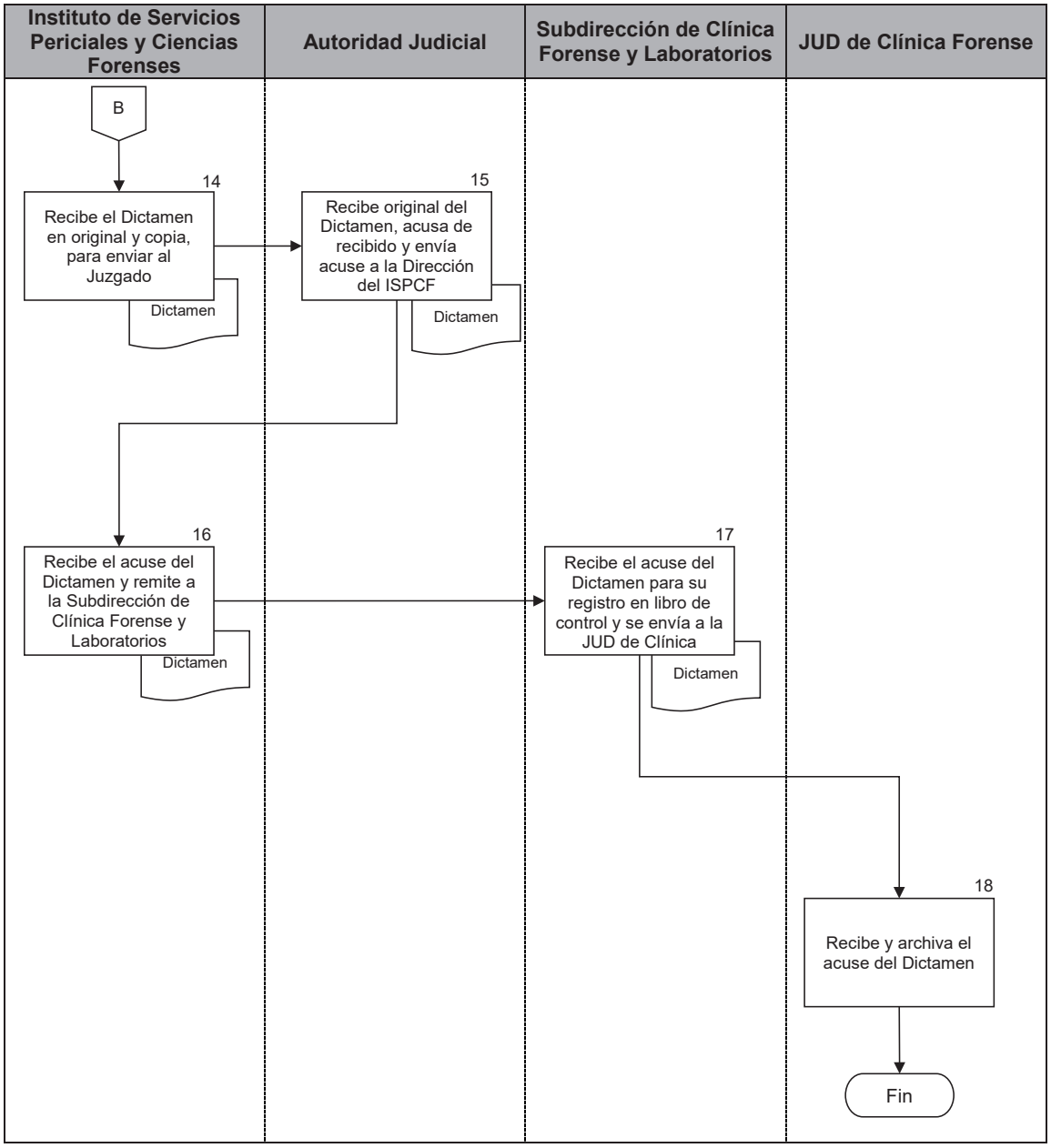

PJCDMX PODER JUDICIAL CIUDAD DE MÉXICO

MANUAL DE PROCEDIMIENTOS

PROCEDIMIENTOS

INCIFO TSJCDMX

INSTITUTO DE SERVICOS PERICIALES Y CIENCIAS FORENSES

Tribunal Superior de Justicia de la Ciudad de México

FORMATO PARA VALORACIÓN MÉDICO LEGAL

EXP. ISPCF.:
JUZGADO
CAUSA

TÉRMINO			
24 HRS.	***48 HRS.***	***3 DIAS***	***5 DIAS***
URGENTE	***A LA BREVEDAD***	***SIN TÉRMINO***	***OTROS***

NOMBRE DEL LESIONADO:

Por medio de la presente, previa información y explicación del procedimiento médico legal a realizar, entiendo y comprendo la información referida y autorizo de conformidad de forma libre y consiente a los peritos médico forenses del Instituto de Servicios Periciales y Ciencias Forenses del Tribunal Superior de Justicia de la Ciudad de México, para que realicen en mi persona, la entrevista médica y exploración física a efecto de dar cumplimiento a lo solicitado por la autoridad judicial solicitante.

_____

FIRMA DEL USUARIO

SE IDENTIFICA CON:

_____

DOCUMENTOS Y/O ESTUDIOS QUE SE NOS ENVÍAN

_____

_____

INTERROGATORIO:

_____

_____

_____

_____

_____

_____

EXPLORACIÓN FÍSICA:

_____

_____

_____

_____

PJCDMX PODER JUDICIAL CIUDAD DE MÉXICO

MANUAL DE PROCEDIMIENTOS

PROCEDIMIENTOS

EL RESULTADO ES EL SIGUIENTE:

CLASIFICACIÓN:

CONSECUENCIAS:

OBSERVACIONES:

***Ciudad de México., a de 201 ***

PERITO QUE ELABORA

ISPCF-10

PJCDMX
PODER JUDICIAL
CIUDAD DE MÉXICO

MANUAL DE PROCEDIMIENTOS

PROCEDIMIENTOS

INCIFO
TSJCDMX

INSTITUTO DE SERVICOS PERICIALES Y CIENCIAS FORENSES

Tribunal Superior de Justicia de la Ciudad de México

FORMATO PARA VALORACIÓN MÉDICO LEGAL

EXP. I.S.P.C.F.: (1)
JUZGADO (2)
CAUSA (3)

TÉRMINO (4)

24 HRS.	*48 HRS.*	*3 DIAS*	*5 DIAS*
URGENTE	*A LA BREVEDAD*	*SIN TÉRMINO*	*OTROS*

NOMBRE DEL LESIONADO: (5)

Por medio de la presente, previa información y explicación del procedimiento médico legal a realizar, entiendo y comprendo la información referida y autorizo de conformidad de forma libre y consiente a los peritos médico forenses del Instituto de Servicios Periciales y Ciencias Forenses del Tribunal Superior de Justicia de la Ciudad de México, para que realicen en mi persona, la entrevista médica y exploración física a efecto de dar cumplimiento a lo solicitado por la autoridad judicial solicitante.

_____(6)_____
FIRMA DEL USUARIO

SE IDENTIFICA CON: (7)
_____

DOCUMENTOS Y/O ESTUDIOS QUE SE NOS ENVÍAN (8)
_____
_____

INTERROGATORIO (9)
_____
_____
_____
_____
_____
_____

EXPLORACIÓN FÍSICA: (10)
_____
_____
_____
_____
_____

EL RESULTADO ES EL SIGUIENTE: (11)
_____
_____
_____
_____

CLASIFICACIÓN: (12)
_____

PJCDMX
PODER JUDICIAL
CIUDAD DE MÉXICO

MANUAL DE PROCEDIMIENTOS

PROCEDIMIENTOS

CONSECUENCIAS: (13)
OBSERVACIONES: (14)
Ciudad de México., a **de** (15) **201** .
PERITO QUE ELABORA (16)

PJCDMX PODER JUDICIAL CIUDAD DE MÉXICO

MANUAL DE PROCEDIMIENTOS

PROCEDIMIENTOS

DESCRIPCIÓN DEL FORMATO	
Nombre:	**FORMATO PARA VALORACIÓN MÉDICO LEGAL**
Clave:	**ISPCF-10**
Objetivo:	Recabar la información médica de la persona usuaria para emitir la opinión médico legal solicitada por la autoridad.
Elabora:	Jefatura de Unidad Departamental de Clínica Forense.
Número de tantos:	Original y copia.
Distribución:	Original: Jefatura de Unidad Departamental de Clínica Forense. Copia: Subdirección de Clínica Forense.

PJCDMX PODER JUDICIAL CIUDAD DE MÉXICO

MANUAL DE PROCEDIMIENTOS

PROCEDIMIENTOS

INSTRUCTIVO DE LLENADO

No.	CONCEPTO	SE DEBE ANOTAR
1	Expediente ISPCF	Número consecutivo asignado por la Jefatura de Unidad Departamental.
2	Juzgado	Número de Juzgado o Unidad de Gestión Judicial.
3	Causa	Causa o número de carpeta enviada por el Juzgado o Unidad de Gestión Judicial.
4	Término	El plazo otorgado por el Juzgado o Unidad de Gestión Judicial para su emisión.
5	Nombre del lesionado	Nombre completo de la persona usuaria a evaluar.
6	Firma del usuario	Firma, rúbrica o huella digital de la persona usuaria a evaluar.
7	Se identifica con	Documento oficial vigente con el que acredita su identidad
8	Documentos y/o estudios que se nos envían	Los documentos que proporciona el Juzgado o Unidad de Gestión Judicial para que la o el Perito Médico Forense realice su valoración médica.
9	Interrogatorio	Entrevista que realiza la o el médico a la persona usuaria para obtener información de interés médico legal.
10	Exploración física	Procedimiento médico utilizado para la obtención de signos y síntomas a efecto de integrar su diagnóstico y emitir la valoración médica.

No.	CONCEPTO	SE DEBE ANOTAR
11	El resultado es el siguiente	Lo encontrado en el interrogatorio y exploración física, en correlación con la documentación enviada por la o el juez.
12	Clasificación	La conclusión médico legal apegada al marco legal.
13	Consecuencias	Las secuelas médicas encontradas en la persona usuaria.
14	Observaciones	Cualquier información adicional de relevancia para la valoración médica.
15	Fecha	Lugar, día, mes y año en que se realiza la valoración.
16	Perito que elabora	Nombre de la o el Perito Médico Forense que realiza la valoración.

PJCDMX PODER JUDICIAL CIUDAD DE MÉXICO

MANUAL DE PROCEDIMIENTOS

PROCEDIMIENTOS

Procedimiento: ISPCF-021	Valoraciones Psiquiátricas.
Objetivo general:	Efectuar los exámenes psiquiátricos para auxiliar a la autoridad judicial o instituciones solicitantes.
Políticas y normas de operación:	

1. Para las valoraciones psiquiátricas será necesario que la persona usuaria se presente con identificación oficial vigente, en la Subdirección de Clínica Forense y Laboratorios.

2. Las valoraciones psiquiátricas se realizarán en los consultorios de psiquiatría destinados para ello, en un horario de 09:00 a 15:00 horas de lunes a viernes, los cuales se encuentran ubicados en la Clínica Médico Forense del Instituto de Servicios Periciales y Ciencias Forenses (ISPCF), con excepción de las valoraciones psiquiátricas a realizarse en las áreas adscritas a los juzgados y Unidades de Gestión Judicial, así como en las valoraciones a domicilio o Centros de Reclusión (Reclusorios y CEVAREPSI).

3. La o el Perito Psiquiatra deberá, portar bata médica e identificación proporcionada por el Instituto al momento de realizar su valoración.

4. No se permitirá acceso a la Clínica Médico Forense o al consultorio del ISPCF a ningún abogado(a) de las partes o a persona ajena que no sea aquella que esté por realizarse la valoración psiquiátrica, solo cuando lo indique la o el Juzgador por oficio previo a la valoración o a criterio médico.

5. Cuando la valoración psiquiátrica sea solicitada para efectuarse en persona privada de su libertad, ésta se realizará dentro del centro de reclusión, en el área destinada por la autoridad penitenciaria, para lo cual es necesario se envíe el oficio correspondiente para

que la o el Perito esté en condiciones de ingresar los centros de reclusión, y en caso de no enviarlo 72 horas antes de la fecha de valoración, está no se realizará, solo hasta contar con nueva solicitud. Cuando la o el juzgador indique que la persona usuaria a valorar se encuentra en libertad, la valoración se programará en el Instituto de Servicios Periciales y Ciencias Forenses.

6. En los casos que las personas a valorar se encuentren en aislamiento o cuarentena por alguna enfermedad infectocontagiosa, la autoridad solicitante lo informará al ISPCF, para considerarlo en la designación.

7. Las valoraciones psiquiátricas solicitadas por las o los juzgadores penales se realizarán el mismo día de la aceptación y protesta de cargo.

8. Los informes médico periciales se entregarán en el tiempo indicado por la autoridad judicial o bien, en caso de que la autoridad no lo determine, éstos se entregarán en un término no mayor a diez días hábiles, acorde al Código de Procedimientos Civiles para el Distrito Federal o el Código Nacional de Procedimientos Civiles y Familiares.

9. La Subdirección de Clínica Forense y Laboratorios informará mediante oficio de respuesta a las autoridades judiciales locales o federales, según sea el caso y con excepción de los órganos jurisdiccionales penales, que la persona usuaria externa deberá cubrir la cuota de recuperación correspondiente, previo a la realización de cada estudio.

10. Las y los psiquiatras deberán asistir a comparecencia y a las designaciones efectuadas por la persona titular del ISPCF, para realizar valoraciones psiquiátricas en los órganos jurisdiccionales de la Ciudad de México (locales) y a las del interior de la República Mexicana (federales), siempre que se tenga partida presupuestal para ello, debiendo la persona titular del ISPCF hacerlo del conocimiento de dicha autoridad. Así mismo

deberá de asistir a las comparecencias requeridas por las autoridades a efecto de ratificar o rectificar su peritaje.

11. Las y los psiquiatras realizarán las valoraciones, cuando así lo solicite la autoridad competente en domicilios, centros de reclusión y/o en los consultorios de Clínica Forense del ISPCF, de forma presencial o virtual, según sea el caso.

12. Previa indicación de la Subdirección de Clínica Forense y Laboratorios o de la Jefatura de Unidad Departamental de Clínica Forense, las y los psiquiatras recabarán el comprobante original de pago del mismo, previo a la valoración psiquiátrica, verificando el tipo de servicio (estudio psiquiátrico) y la vigencia, el cual deberá ser remitido a la Subdirección de Clínica Forense y Laboratorios, la que a su vez la enviará a la Coordinación Administrativa del Instituto.

13. Las y los psiquiatras, recabarán del órgano jurisdiccional donde hubieran realizado la valoración, la constancia de su asistencia debidamente requisitada y sellada, y la remitirán a la Subdirección de Clínica Forense y Laboratorios a más tardar cada semana para control de su asistencia, la que enviará a la Jefatura de Unidad Departamental de Clínica Forense para su conocimiento y archivo en conjunto con el informe de evaluaciones semanal.

14. La opinión psiquiátrica estará compuesta por los siguientes apartados: Preámbulo, planteamiento del problema, método, antecedentes, versión de los hechos, marco teórico, valoración psiquiátrica (examen del estado mental y/o estudios de gabinete complementarios, si los hubiera), análisis, conclusiones y bibliografía.

15. La valoración psiquiátrica la anotará el especialista en el formato ISPCF-11, en el cual recabará la firma de autorización de la persona a evaluar, o en su caso, de la o el

representante legal, tutor, tutriz o de la persona que lo asista a efecto de obtener el consentimiento y asentarán los datos correspondientes a su valoración.

16. La o el Perito Psiquiatra anotaran en el formato para valoración médico legal psiquiátrica (ISPCF–11) lo recabado a través de la valoración psiquiátrica efectuada a la persona usuaria, lo cual corresponderá con lo dictado en la audiencia, comprendiendo los datos para la realización de su pericial en el caso que la autoridad así lo solicite, mismo que se integrara al expediente ya conformado en la Subdirección de Clínica Forense y laboratorios.

17. Se deberá hacer del conocimiento a las personas usuarias del Aviso de Privacidad del ISPCF, así como el Documento de Seguridad denominado “Base de datos personales de certificación de lesiones, valoraciones psiquiátricas, estudios de genética y química, investigación, enseñanza y personas que identifican y reclaman cadáveres, así como búsqueda de personas”.

18. Las personas responsables de la Información personal, deberán garantizar la confidencialidad, integridad y disponibilidad de los datos personales acorde al Documento de Seguridad denominado “Base de datos personales de certificación de lesiones, valoraciones psiquiátricas, estudios de genética y química, investigación, enseñanza y personas que identifican y reclaman cadáveres, así como búsqueda de personas”.

19. Para el mejor funcionamiento de la Subdirección de Clínica Forense y Laboratorios, así como de la Jefatura de Unidad Departamental de Clínica Forense, sus titulares podrán auxiliarse de las personas servidoras públicas adscritos a dicha unidad administrativa, quienes serán responsables del ejercicio de sus respectivas atribuciones en términos del presente manual.

PJCDMX PODER JUDICIAL CIUDAD DE MÉXICO

MANUAL DE PROCEDIMIENTOS

PROCEDIMIENTOS

No.	Área.	Descripción de la actividad.	Documentos y/o sistemas de apoyo.
1	Instituto de Servicios Periciales y Ciencias Forenses	Recibe oficio de Autoridad Competente, registra en libreta de control y turna a la Subdirección de Clínica Forense y Laboratorios	• Libreta de control
2	Subdirección de Clínica Forense y Laboratorios	Recibe oficio, registra en Libro de control y turna a la Jefatura de Unidad Departamental de Clínica Forense.	• Libro de control
3	Jefatura de Unidad Departamental de Clínica Forense	Recibe y elabora oficio de respuesta a la Autoridad Competente en original y dos copias y lo envía a la persona titular del Instituto de Servicios Periciales y Ciencias Forenses.	• Oficio
4	Instituto de Servicios Periciales y Ciencias Forenses	Recibe, firma y turna oficio a través de la Subdirección de Clínica Forense y Laboratorios a la Jefatura de Unidad Departamental de Clínica Forense para su entrega a las y los Peritos.	
5	Jefatura de Unidad Departamental de Clínica Forense	Recibe oficio firmado y entrega a las y los Peritos designados.	
6	Subdirección de Clínica Forense y Laboratorios (Perito(a) Psiquiatra)	Recibe copia del oficio de designación de la Jefatura de Unidad Departamental de Clínica Forense para proceder a realizar los estudios psiquiátricos solicitados.	
7		Acude a Órganos Jurisdiccionales locales o federales, centros de reclusión, domicilios o consultorios del Instituto, según sea el caso, y efectúa la valoración correspondiente.	
8		Requisita “Formato Entrevista” (ISPCF-48) con dos copias y remite a la Jefatura de Unidad Departamental de Clínica Forense.	• ISPCF-48

No.	Área.	Descripción de la actividad.	Documentos y/o sistemas de apoyo.
9	Jefatura de Unidad Departamental de Clínica Forense	Recibe dictamen pericial psiquiátrico en original y dos copias, revisa, registra y acusa de recibido en Libro de Control Interno, y envía documento Pericial Psiquiátrico a la Subdirección de clínica Forense y Laboratorios.	
10	Subdirección de Clínica Forense y Laboratorios	Recibe documento pericial psiquiátrico en original y dos copias, registra en Libro de control y envía a la persona titular del ISPCF.	
11 12	Instituto de Servicios Periciales y Ciencias Forenses	Recibe sobre con documento pericial Psiquiátrico en original y dos copias, y acusa recibo. Elabora relación de correspondencia, anotando número de oficio, destinatario y domicilio, y envía sobre con dictamen a la autoridad competente.	• Relación de correspondencia
13	Autoridad Competente	Recibe sobre que contiene documento pericial Psiquiátrico y acusa de recibido en copia.	
14	Instituto de Servicios Periciales y Ciencias Forenses	Recibe copia del documento Pericial Psiquiátrico, revisa que contenga sello y firma de entrega, registra en el Libro de Control Interno y turna a la Subdirección de Clínica Forense y Laboratorios.	
15	Subdirección de Clínica Forense y Laboratorios	Recibe copia del documento Pericial Psiquiátrico, revisa que contenga sello y firma de entrega, registra en el Libro de control interno y turna las dos copias del documento a la Jefatura de Unidad Departamental de Clínica Forense.	

No.	Área.	Descripción de la actividad.	Documentos y/o sistemas de apoyo.
16	Jefatura de Unidad Departamental de Clínica Forense	Recibe dos copias del documento pericial Psiquiátrico, revisa que contenga sello y firma de recibido en una de ellas, registra en el Libro de Control Interno y archiva en carpeta junto con copia número tres del dictamen y oficio de solicitud original.	

FIN DEL PROCEDIMIENTO

PJCDMX PODER JUDICIAL CIUDAD DE MÉXICO

MANUAL DE PROCEDIMIENTOS

PROCEDIMIENTOS

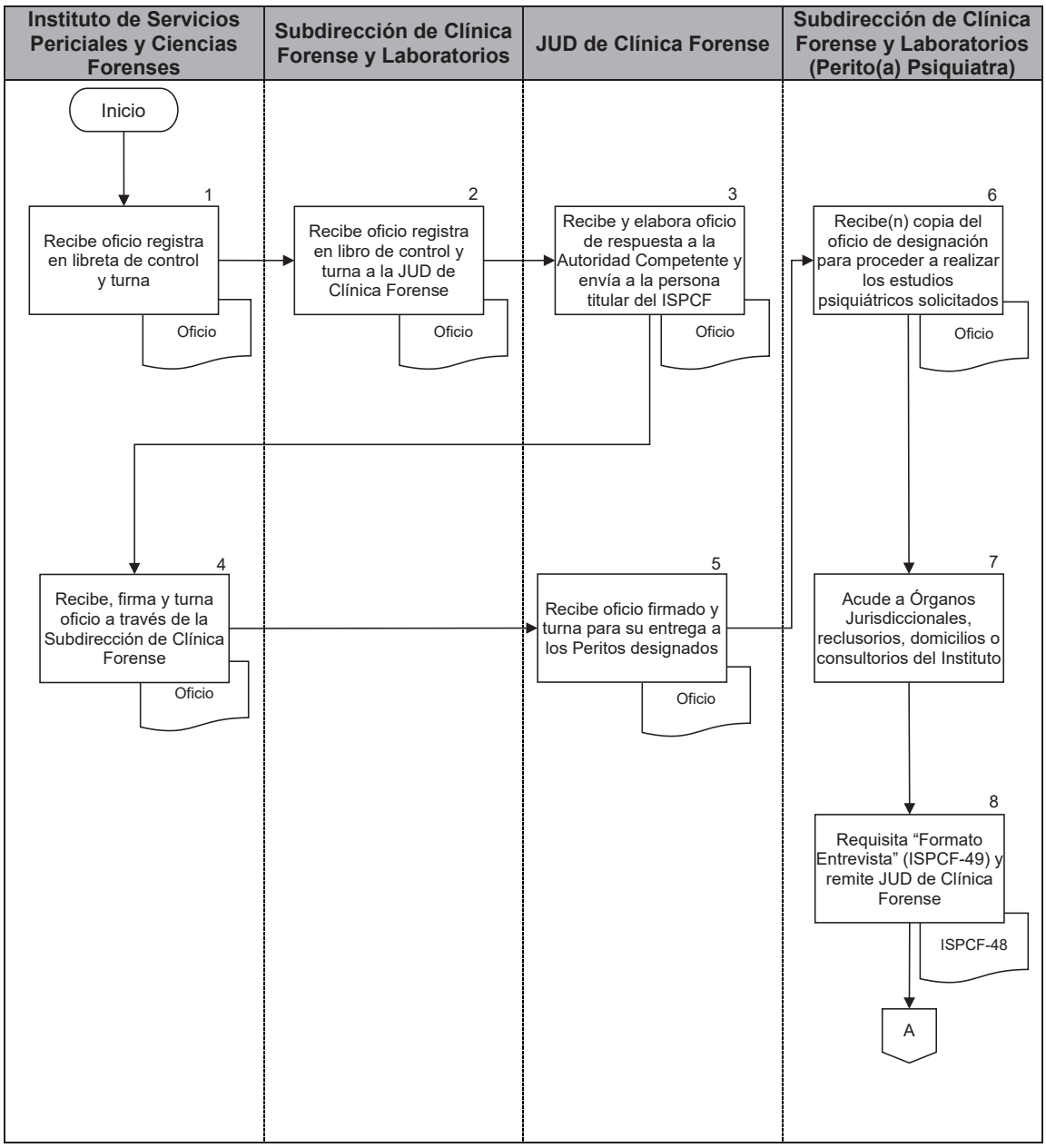

PJCDMX PODER JUDICIAL CIUDAD DE MÉXICO

MANUAL DE PROCEDIMIENTOS

PROCEDIMIENTOS

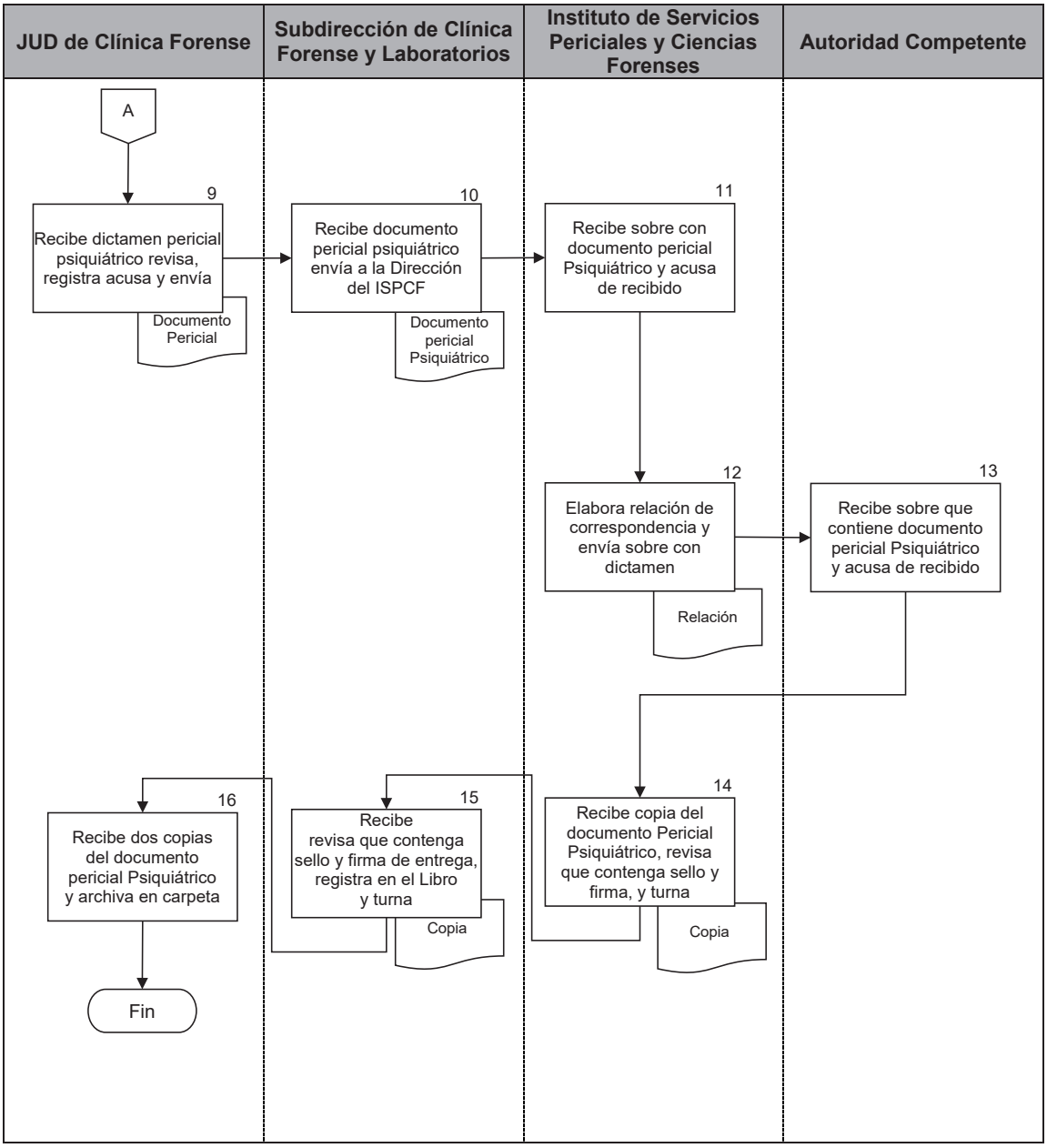

PJCDMX PODER JUDICIAL CIUDAD DE MÉXICO ISPCF TSJCDMX

TRIBUNAL SUPERIOR DE JUSTICIA DE LA CIUDAD DE MÉXICO
INSTITUTO DE SERVICIOS PERICIALES Y CIENCIAS FORENSES

FORMATO DE ENTREVISTA

ENTREVISTA: _____

EXAMEN DEL ESTADO MENTAL: _____

ANALISIS: _____

CONCLUSIONES DE LA EVALUACION: _____

OBSERVACIONES: _____

NOMBRE Y FIRMA DE LA O EL PERITO *Ciudad de México., a* *de* *20*

ISPCF – 48

PJCDMX PODER JUDICIAL CIUDAD DE MÉXICO — ISPCF TSJCDMX

TRIBUNAL SUPERIOR DE JUSTICIA DE LA CIUDAD DE MÉXICO
INSTITUTO DE SERVICIOS PERICIALES Y CIENCIAS FORENSES

FORMATO DE ENTREVISTA

ENTREVISTA: 1

EXAMEN DEL ESTADO MENTAL: 2

ANALISIS: 3

CONCLUSIONES DE LA EVALUACION: 4

OBSERVACIONES: 5

NOMBRE Y FIRMA DE LA O EL PERITO 6 *Ciudad de México., a* *de* 7 *20*

ISPCF – 48

DESCRIPCIÓN DEL FORMATO

Nombre:	**FORMATO DE ENTREVISTA**
Clave:	**ISPCF-48**
Objetivo:	Recabar la información psiquiátrica de la persona usuaria para emitir la opinión médico legal (psiquiátrica) solicitada por la autoridad.
Elabora:	Jefatura de Unidad Departamental de Clínica Forense.
Número de tantos:	Original y copia.
Distribución:	Jefatura de Unidad Departamental de Clínica Forense. Copia: Subdirección de Clínica Forense y de Laboratorios.

PJCDMX PODER JUDICIAL CIUDAD DE MÉXICO

MANUAL DE PROCEDIMIENTOS

PROCEDIMIENTOS

INSTRUCTIVO DE LLENADO

No.	CONCEPTO	SE DEBE ANOTAR
1	Entrevista	Entrevista que realiza la o el médico a la persona usuaria para obtener información de interés psiquiátrico.
2	Examen del estado mental	Registrar los signos y síntomas obtenidos en el examen del estado mental, para la integración del diagnóstico y la emisión de la valoración.
3	Análisis	Anotar lo encontrado en la entrevista y el examen de estado mental, en correlación con la documentación enviada por la autoridad competente.
4	Conclusiones de la evaluación	Anotar la conclusión psiquiátrica apegada al marco legal.
5	Observaciones	Anotar cualquier información adicional de relevancia para la valoración psiquiátrica.
6	Nombre y Firma de la o el perito	Apellido paterno, materno, nombre y firma de la o el Perito que realiza la valoración.
7	Fecha	Lugar, día, mes y año en que se realiza la valoración.

PJCDMX PODER JUDICIAL CIUDAD DE MÉXICO

MANUAL DE PROCEDIMIENTOS

PROCEDIMIENTOS

Procedimiento: ISPCF-022	Programación de clases para grupos de medicina forense y ciencias auxiliares.
Objetivo general:	Programar a los grupos de medicina forense y ciencias auxiliares, que soliciten participar en los cursos impartidos por instituciones de educación superior previamente autorizadas por el Instituto de Servicios Periciales y Ciencias Forenses, para coadyuvar a la formación de especialistas.
Políticas y normas de operación:	

1. Solamente se programarán a los grupos de medicina forense y ciencias auxiliares, impartidos por instituciones de educación superior previamente autorizadas por el Instituto de Servicios Periciales y Ciencias Forenses (ISPCF).

2. Una vez con el aval del Instituto, la solicitud de clases de medicina forense y ciencias auxiliares se realizará cada semestre, a través de una solicitud por escrito, la cual se realizará mediante un oficio dirigido a la persona titular del ISPCF, en papel membretado y sellado, firmado por la o el coordinador(a) académico(a) de la Institución. En la cual se debe incluir el número de grupos, docentes responsables de cada grupo, número de alumnos y alumnas por grupo y el horario correspondiente.

3. El aula número uno se encuentra asignada por convenio a clases impartidas por la Facultad de Medicina de la Universidad Nacional Autónoma de México (UNAM).

4. En el aula número dos, se programarán de preferencia clases de los residentes de la especialidad en Medicina Forense impartida por la Escuela Superior de Medicina del Instituto Politécnico Nacional (IPN).

5. No se permitirá que grupos de alumnas y alumnos sin la autorización correspondiente o grupos que no respeten la programación de las aulas hagan uso de las instalaciones del Instituto. Si tal situación llegara a suceder se suspenderá la clase.

6. En todo momento, el alumnado deberá guardar las normas institucionales, guardar un trato afable con el personal del Instituto, mantener limpias las aulas y en general evitar dañar o deteriorar la infraestructura educativa del mismo.

7. La entrada y salida de la alumna o el alumno a las instalaciones del instituto se procederá bajo la tutela de la o el docente responsable.

PJCDMX PODER JUDICIAL CIUDAD DE MÉXICO

MANUAL DE PROCEDIMIENTOS

PROCEDIMIENTOS

No.	Área.	Descripción de la actividad.	Documentos y/o sistemas de apoyo.
1	Institución Educativa	Entrega oficio y documentos de solicitud de programación de grupos de medicina forense y ciencias auxiliares a la persona titular del Instituto de Servicios Periciales y Ciencias Forense.	
2 3 4	Instituto de Servicios Periciales y Ciencias Forenses	Recibe y revisa los documentos donde se solicita la clase. **¿La documentación está completa?** **No.** Continúa en la actividad no. 3 **Sí**. Continúa en la actividad no. 4 Indica a la Institución Educativa la información faltante. (Regresa a la actividad no. 1) Remite la documentación a la Subdirección de Investigación y Enseñanza.	
5 6 7	Subdirección de Investigación y Enseñanza	Recibe los documentos de la solicitud de grupos de medicina y acusa de recibido. Programa las clases de medicina forense y ciencias auxiliares en una de las cuatro aulas del Instituto, de acuerdo a su disponibilidad. Elabora oficio de notificación para las y los docentes que impartirán la clase y remite a la persona titular del ISPCF para su firma.	• Oficio
8	Instituto de Servicios Periciales y Ciencias Forenses	Recibe y revisa el oficio. **¿Tiene errores?** **Sí.** Continúa en la actividad no. 9 **No.** Continúa en la actividad no. 10	

No.	Área.	Descripción de la actividad.	Documentos y/o sistemas de apoyo.
9	Instituto de Servicios Periciales y Ciencias Forenses	Indica a la Subdirección de Investigación y Enseñanza los errores que presenta el oficio. (Regresa a la actividad no. 7)	
10		Firma el oficio y remite a la Jefatura de Unidad Departamental de Investigación y Enseñanza.	
11	Jefatura de Unidad Departamental de Investigación y Enseñanza	Recibe oficio y envía copias a las y los Peritos Médicos designados para dar clases.	
12	Jefatura de Unidad Departamental de Anfiteatro y Patología (Perito(a) Médico(a) Forense	Recibe oficio de designación y acusa de recibido.	
13		Coordina la entrada y salida de las y los alumnos, imparte su clase, y vigila el cumplimiento de las normas institucionales durante su clase.	

FIN DEL PROCEDIMIENTO

PJCDMX PODER JUDICIAL CIUDAD DE MÉXICO

MANUAL DE PROCEDIMIENTOS

PROCEDIMIENTOS

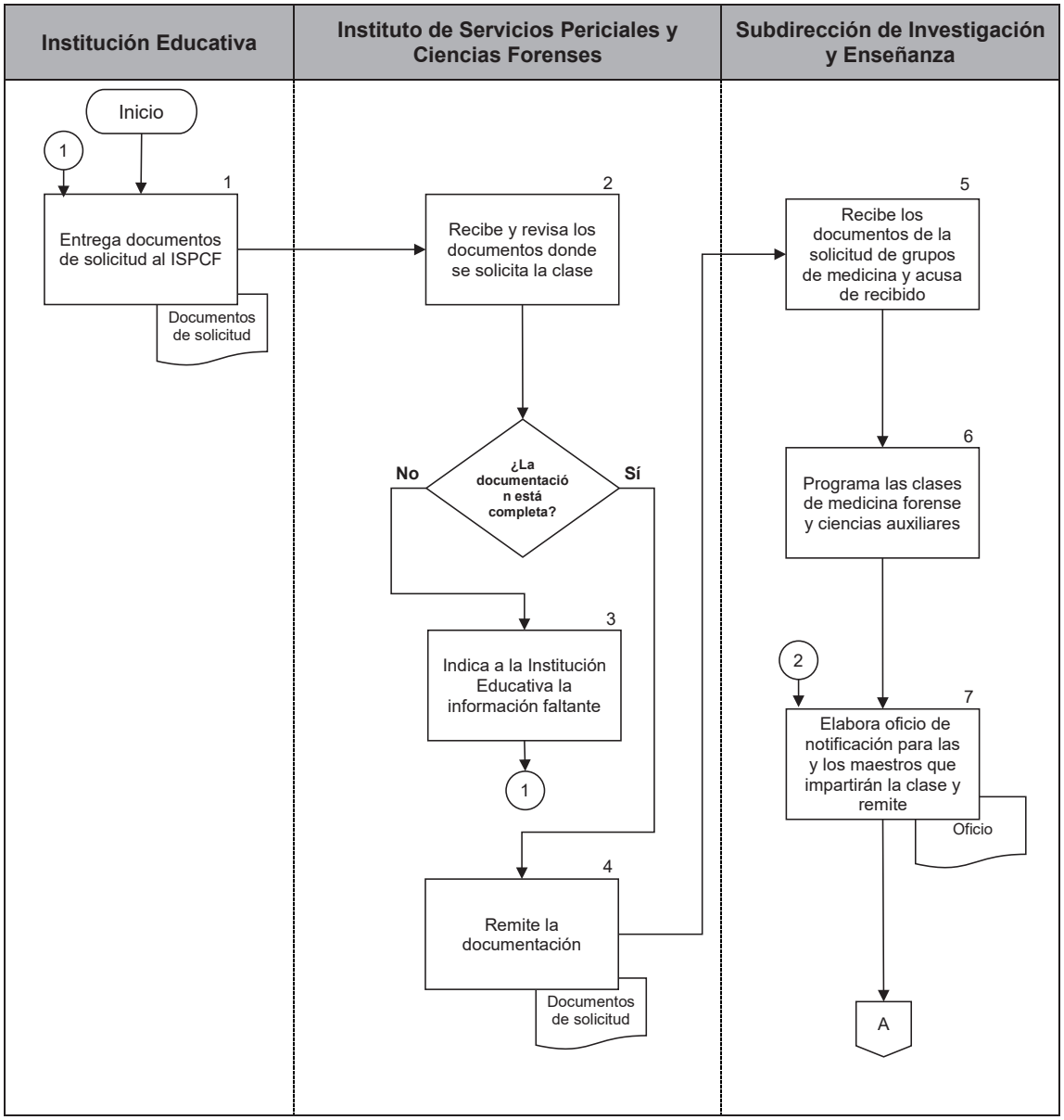

PJCDMX PODER JUDICIAL CIUDAD DE MÉXICO

MANUAL DE PROCEDIMIENTOS

PROCEDIMIENTOS

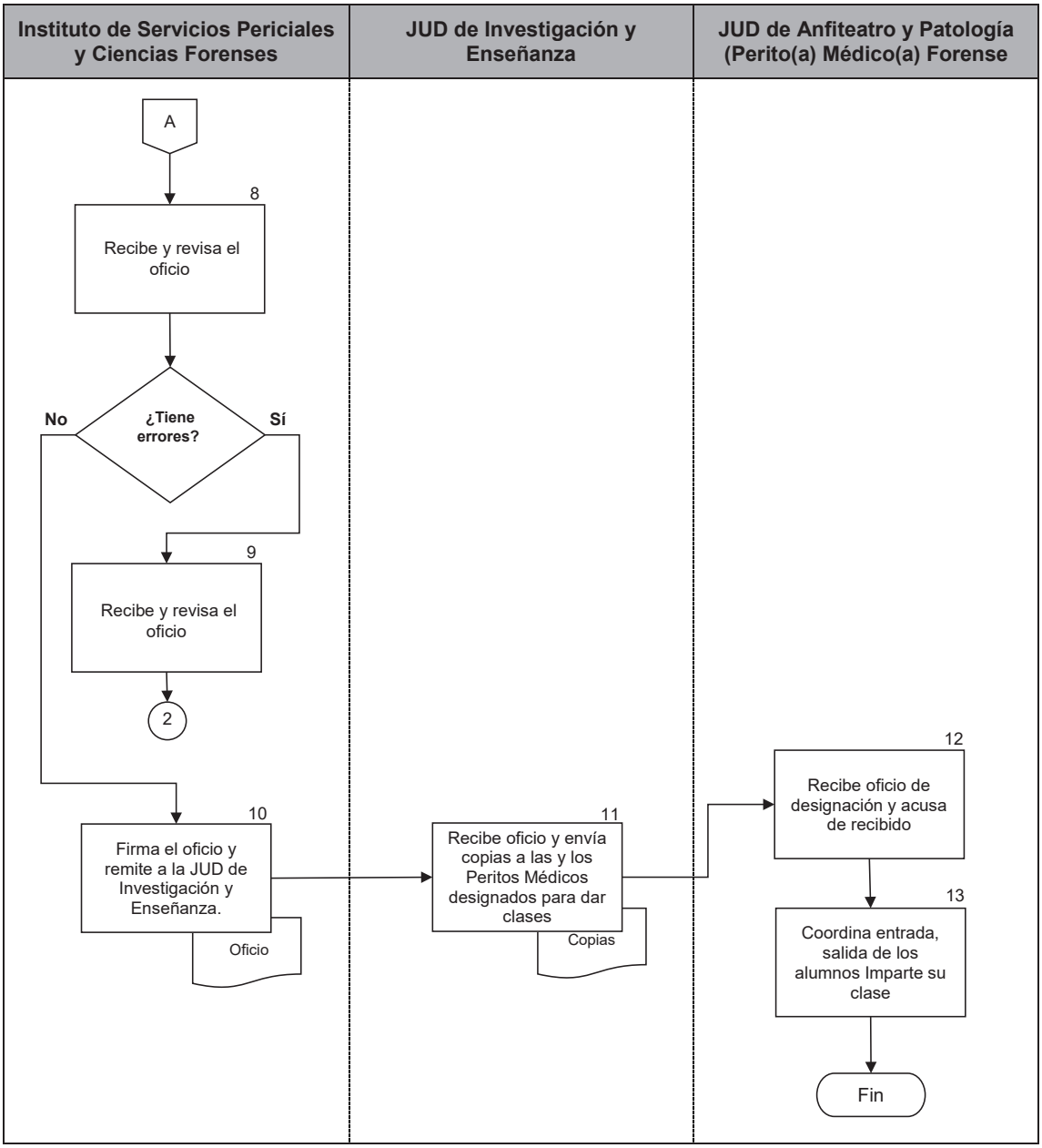

PJCDMX PODER JUDICIAL CIUDAD DE MÉXICO

MANUAL DE PROCEDIMIENTOS

PROCEDIMIENTOS

Procedimiento: ISPCF-023	Programación de práctica de disección.
Objetivo general:	Programar y organizar a los grupos de médicos residentes y médicos especialistas que soliciten realizar una práctica de disección en las instalaciones del Instituto de Servicios Periciales y Ciencias Forenses (ISPCF), a fin de que ésta se realice de manera ordenada y con base a los Lineamientos establecidos.
Políticas y normas de operación:	

1. La solicitud se realizará mediante un oficio dirigido a la persona titular del ISPCF, debiendo cumplir con los siguientes requisitos:
   a) Uso de papel oficial membretado y sellado, de la institución que avala a las o los médicos que realizarán la práctica;
   b) Indicar el teléfono y correo electrónico de contacto de la institución correspondiente;
   c) Firma de la o el Jefe de Unidad Departamental de Enseñanza o del curso o la Directora o el Director del Hospital solicitante; y
   d) Exponer con claridad los motivos para realizar la práctica y anexar el protocolo de disección a realizar, mismo que deberá cubrir los requisitos que determine la Subdirección de Investigación y Enseñanza y el Comité de Ética en Investigación Forense (CEI-INCIFO).

2. La solicitud debe de incluir una lista de las y los asistentes que presenciarán la práctica de disección, se aceptará un máximo de 8 personas entre docentes y alumnado por práctica de disección, indicando el teléfono y correo electrónico de contacto.

3. Incluir la lista del material que se va a introducir al Instituto; no se permite el ingreso de equipo ni material que emita radiaciones y únicamente se podrán utilizar los materiales e insumos que hayan sido autorizados

4. El procedimiento, se sujetará a los “Lineamientos para el servicio de la Practica de Disección en Modelos Biológicos con fines de Enseñanza e Investigación, en el Poder Judicial de la Ciudad de México” aprobados con acuerdo 26-44/2021, emitido en sesión de fecha 9 de noviembre de 2021.

5. Se requiere el pago de la cuota de recuperación por el servicio de la práctica de disección, utilizando para ello la cuota autorizada para la presencia de Práctica de Necropsia por el Pleno del Consejo de la Judicatura de la Ciudad de México, para el ejercicio fiscal del año en que se solicita, a través de la Plataforma Integral de Cobro (PIC) del Tribunal Superior de Justicia de la Ciudad de México, el recibo original proporcionado por el PIC y una copia simple del mismo deben ser adjuntados a la solicitud de visita guiada. El recibo copia, es para uso de la institución educativa.

6. El comité de Ética en Investigación Forense (CEI-INCIFO) será el responsable de dar la aprobación del aspecto bioético de la Práctica de disección y Servicio, previa valoración de la solicitud y el Protocolo respectivo, salvaguardando en todo momento la dignidad humana y respeto de los derechos humanos, lo cual informará al Pleno del Consejo antes de inicio de las mismas.

7. Con la aprobación del aspecto bioético del comité, la persona titular del Instituto, autorizará la realización de las prácticas y comunicará a la Institución solicitante.

8. En la autorización del uso de modelos Biológicos, el comité de bioética, actuará en todo momento con respeto a los derechos y salvaguarda de la dignidad del cadáver.

9. Durante las prácticas las y los médicos participantes deberán observar lo siguiente:

   - Las y los médicos deberán presentarse con la vestimenta adecuada para la práctica;

- Las y los médicos deberán apegarse a los términos aprobados por el comité para abordar en el Modelo Biológico, acorde a la solicitud de práctica correspondiente;

- Los abordajes sobre el cadáver deben alterar lo menos posible la fisonomía del mismo y al finalizar la práctica, deberán quedar perfectamente suturados;

- Las y los asistentes deberán notificar al personal técnico de la conclusión de la práctica;

- La toma de video e imágenes de la Práctica se hará únicamente con la autorización y en los términos que determiné el comité, con apego a la normatividad vigente en materia de salud, salvaguardando la dignidad humana, el respeto a los derechos humanos, así como la protección, en su caso de datos personales o imágenes que pudieran comprometer la revelación de la identidad del Modelo Biológico; y

- Todo el material y equipo introducido por la Institución solicitante, debe ser retirado al terminar la práctica de disección. Bajo ninguna circunstancia el ISPCF resguardará equipo del solicitante en sus instalaciones.

10. Las prácticas de disección se programarán de lunes a viernes en dos horarios: 9:30 para el turno matutino y 15:30 para el turno vespertino, exceptuando días inhábiles.

11. Se proporcionará un modelo biológico por práctica de disección, el cual consiste en un cadáver de identidad desconocida y necropsiado, con al menos 72 horas de haber fallecido.

12. Las y los médicos en todo momento deben de guardar las normas institucionales y procurar un trato afable con el personal.

13. La toma de video e imágenes del procedimiento, se realizará únicamente bajo autorización exprofeso del Instituto y únicamente de la región anatómica donde se realiza el abordaje y nunca de la región facial del modelo biológico.

14. Las y los médicos deben seguir las reglas establecidas por el Instituto para el manejo de Residuos Peligrosos Biológico Infecciosos (RPBI), de acuerdo a la NORMA OFICIAL MEXICANA NOM-087-SEMARNAT-SSA1-2002 “Protección Ambiental - Salud Ambiental - Residuos Peligrosos Biológico-infecciosos - Clasificación y Especificaciones de Manejo”

15. Los asistentes deberán sujetarse en los términos de los lineamientos para el servicio de la práctica de disección en modelos biológicos con fines de enseñanza e investigación, en el Poder Judicial de la Ciudad de México.

No.	Área.	Descripción de la actividad.	Documentos y/o sistemas de apoyo.
1	Solicitante	Acude al ISPCF con la documentación correspondiente apegada a los "Lineamientos para el servicio de la Practica de Disección en Modelos Biológicos con fines de Enseñanza e Investigación, en el Poder Judicial de la Ciudad de México" para solicitar la realización de la práctica de disección.	
2 3	Jefatura de Unidad Departamental de Investigación y Enseñanza	Recibe y revisa los documentos donde se solicita la práctica de disección. **¿La integración de los documentos cumple con los requisitos?** **No.** Continúa en la actividad no. 3 **Sí**. Continúa en la actividad no. 4 Indica a la persona solicitante la documentación faltante para su integración. (Regresa a la actividad no. 1)	
4	Subdirección de Investigación y Enseñanza y Jefatura de Unidad Departamental de Investigación y Enseñanza	Dan visto bueno al proyecto de disección y remiten los documentos al Comité de Bioética para su aprobación.	
5	Comité de Bioética	Recibe la documentación para su revisión y aprobación del proyecto de disección. **¿Autoriza el aspecto bioético?** **No.** Continúa en la actividad no. 6 **Sí**. Continúa en la actividad no. 7	

No.	Área.	Descripción de la actividad.	Documentos y/o sistemas de apoyo.
6	Comité de Bioética	Devuelve documentación del proyecto a la Jefatura de Unidad Departamental de Investigación y Enseñanza, para que notifique a la persona solicitante del resultado. (Conecta con el fin del procedimiento).	
7		Envía proyecto de disección a la Jefatura de Unidad Departamental de investigación y Enseñanza para llevar a cabo el proyecto de disección autorizado para su seguimiento.	
8	Jefatura de Unidad Departamental de Investigación y Enseñanza	Recibe acuse de respuesta por parte del Comité de Bioética donde se autoriza llevar a cabo el proyecto de disección.	
9		Entrega a la persona titular del ISPCF la documentación aprobada por el Comité de Bioética.	
10	Instituto de Servicios Periciales y Ciencias Forenses	Acusa de recibido, asigna un número consecutivo y registra en la libreta de control.	• Libreta de control
11		Remite los documentos de la solicitud autorizados, a la Jefatura de Unidad Departamental de Investigación y Enseñanza.	
12	Jefatura de Unidad Departamental de Investigación y Enseñanza	Recibe los documentos del proyecto de disección.	
13		Instruye a la persona solicitante realizar el pago de cuota de recuperación.	

No.	Área.	Descripción de la actividad.	Documentos y/o sistemas de apoyo.
14	Solicitante	Acude a realizar el pago, recibe comprobante y lo entrega a la Jefatura de Unidad Departamental de Investigación y Enseñanza.	
15 16	Jefatura de Unidad Departamental de Investigación y Enseñanza	Recibe el comprobante de pago para realización de la práctica de disección y asigna fecha para la práctica. Elabora oficio de respuesta a la solicitud de la Institución interesada y remite para firma a la persona titular del ISPCF	
17	Instituto de Servicios Periciales y Ciencias Forenses	Recibe, revisa y firma el oficio de respuesta, y remite a la Jefatura de Unidad Departamental de Investigación y Enseñanza.	
18 19	Jefatura de Unidad Departamental de Investigación y Enseñanza	Recibe el original y las copias firmadas del oficio. Turna copia del oficio de respuesta a la Jefatura de Unidad Departamental de Anfiteatro y Patología.	
20 21	Jefatura de Unidad Departamental de Anfiteatro y Patología	Recibe oficio y acusa de recibido. Recibe a la persona solicitante el día y hora de la práctica de disección y verifica que exista material biológico. **¿Existe material biológico?** **No.** Continua en la actividad no. 22 **Sí.** Continúa en la actividad no. 23	

No.	Área.	Descripción de la actividad.	Documentos y/o sistemas de apoyo.
22 23	Jefatura de Unidad Departamental de Anfiteatro y Patología	Informa a la Jefatura de Unidad Departamental de Investigación y Enseñanza y reprograma la visita. (Regresa a la actividad no. 15) Designa a un(a) Perito Médico forense para atender la práctica de disección.	
24 25	Jefatura de Unidad Departamental de Anfiteatro y Patología (Perito(a) Médico(a) Forense	Entrega al grupo de disección un modelo biológico con identidad desconocida con las características que marca la Ley. Verifica la práctica de disección, coordina y supervisa la salida del grupo al finalizar la misma.	

FIN DEL PROCEDIMIENTO

PJCDMX PODER JUDICIAL CIUDAD DE MÉXICO

MANUAL DE PROCEDIMIENTOS

PROCEDIMIENTOS

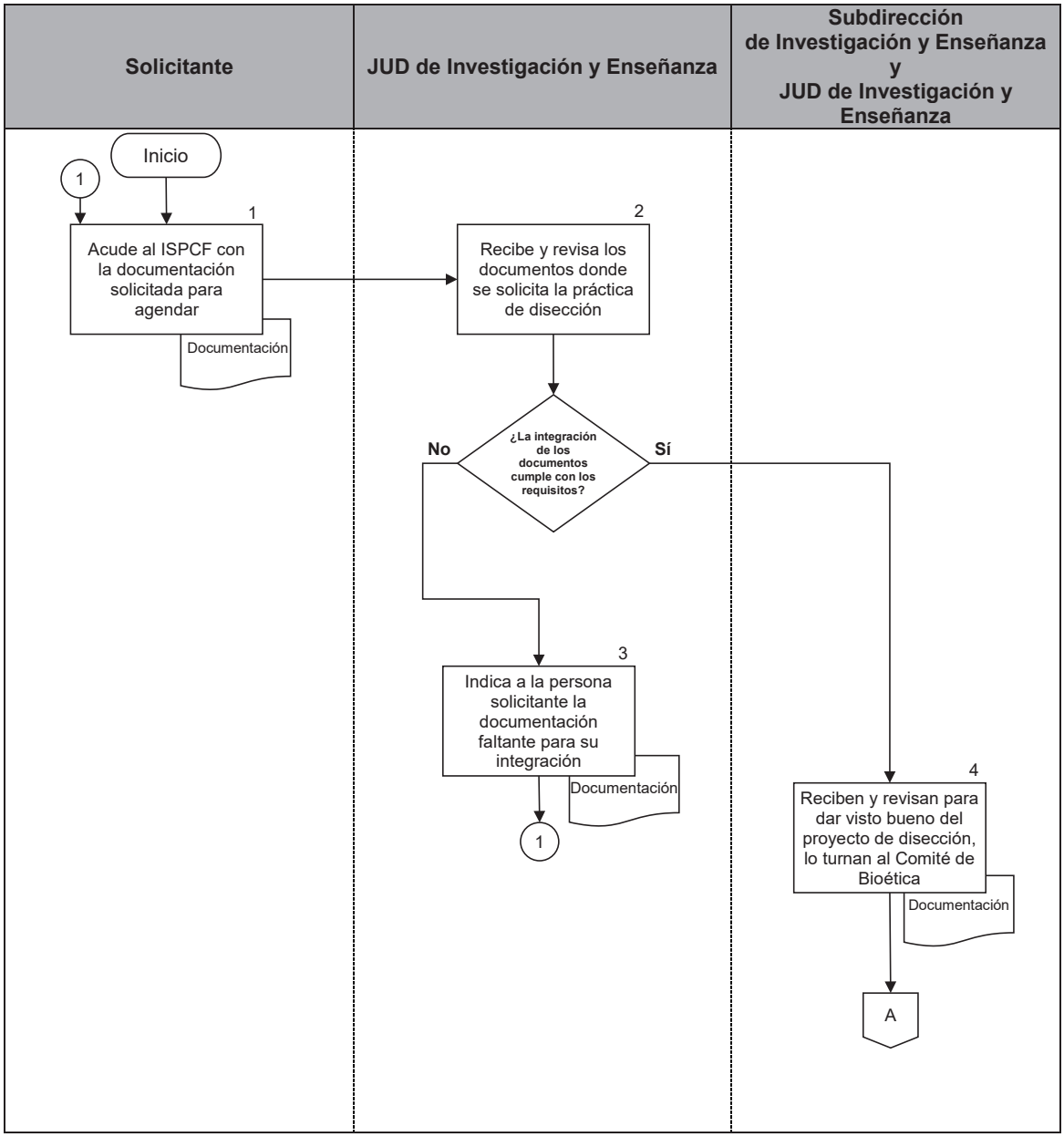

PJCDMX PODER JUDICIAL CIUDAD DE MÉXICO

MANUAL DE PROCEDIMIENTOS

PROCEDIMIENTOS

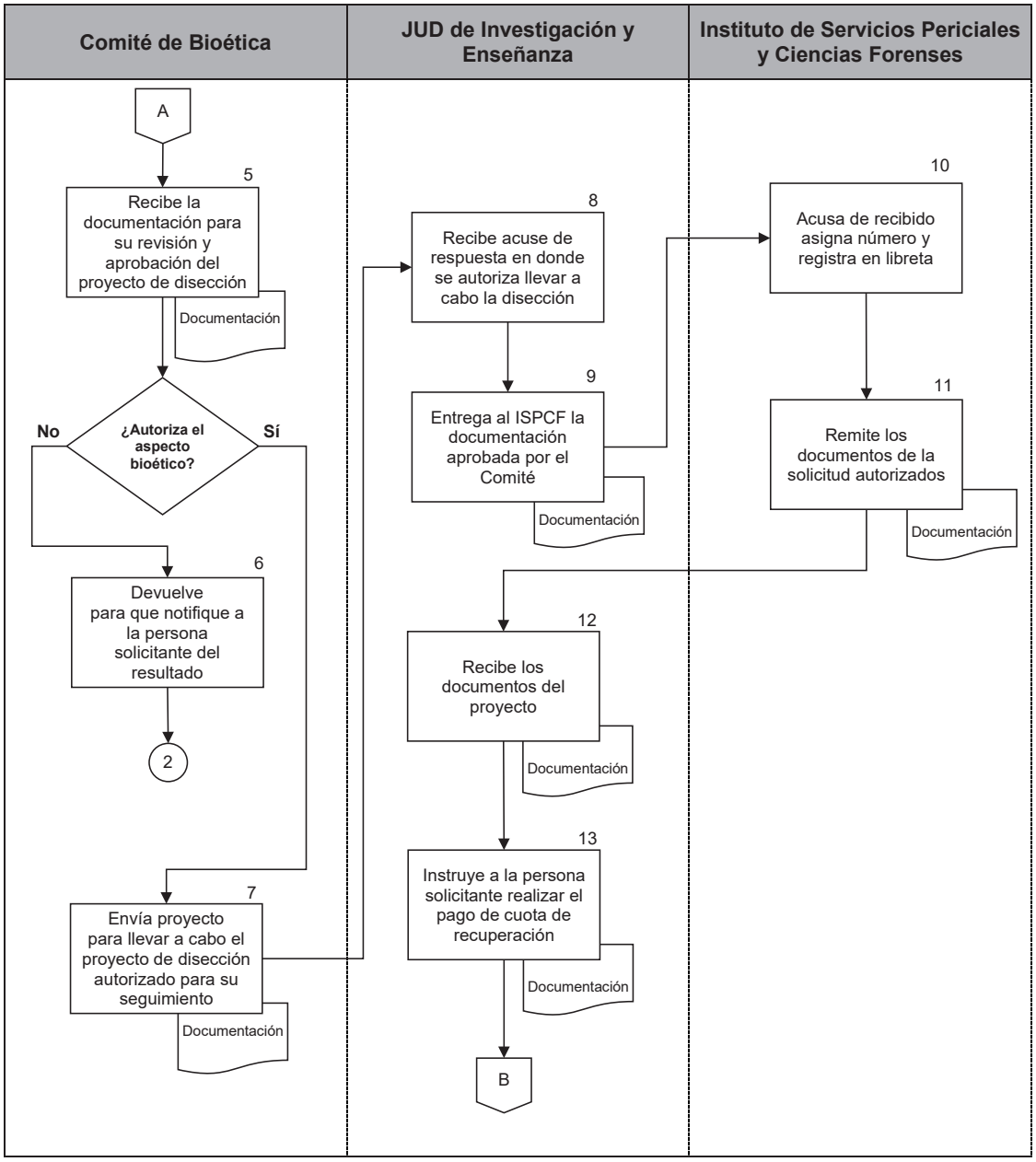

PJCDMX PODER JUDICIAL CIUDAD DE MÉXICO

MANUAL DE PROCEDIMIENTOS

PROCEDIMIENTOS

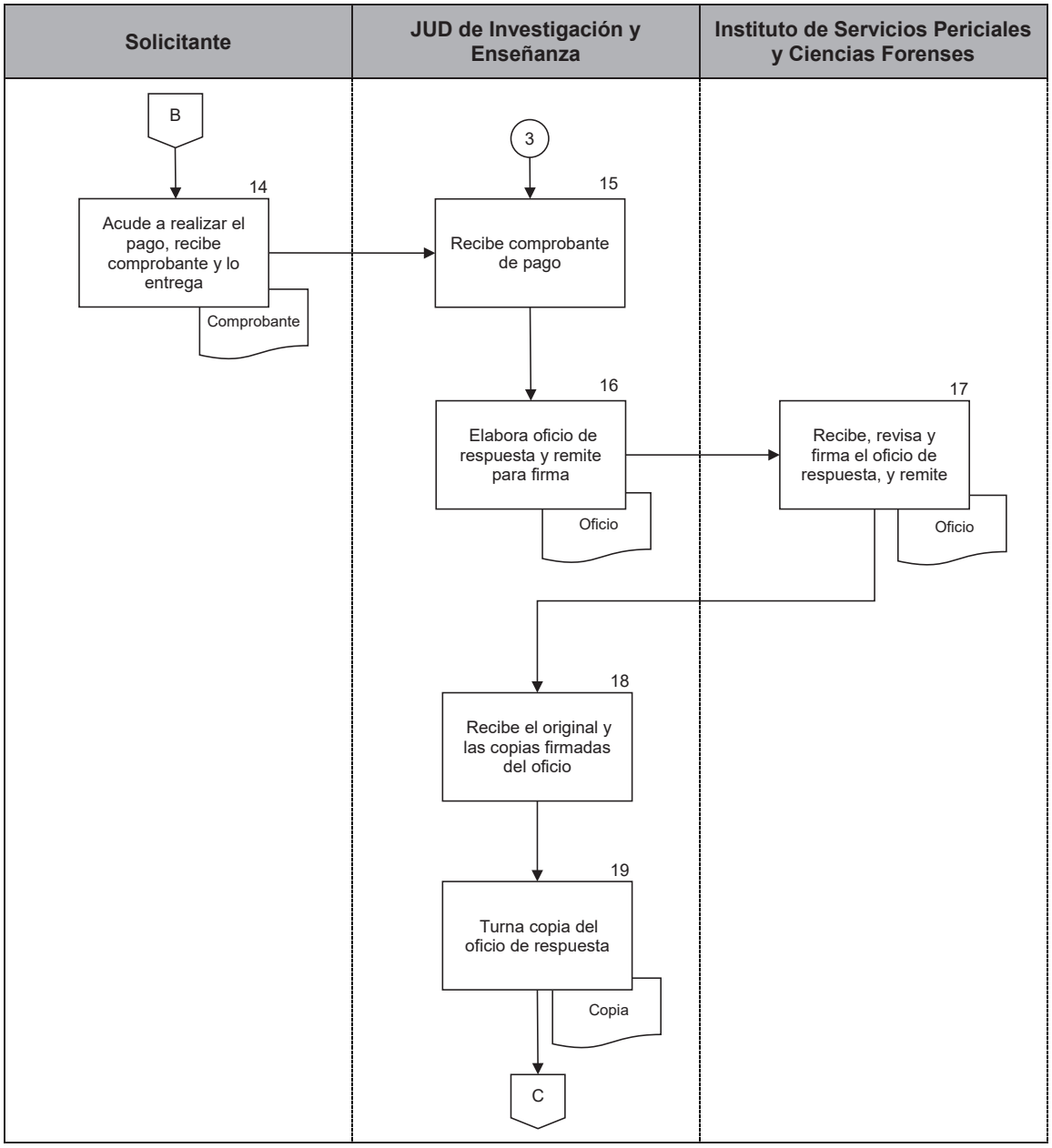

PJCDMX PODER JUDICIAL CIUDAD DE MÉXICO

MANUAL DE PROCEDIMIENTOS

PROCEDIMIENTOS

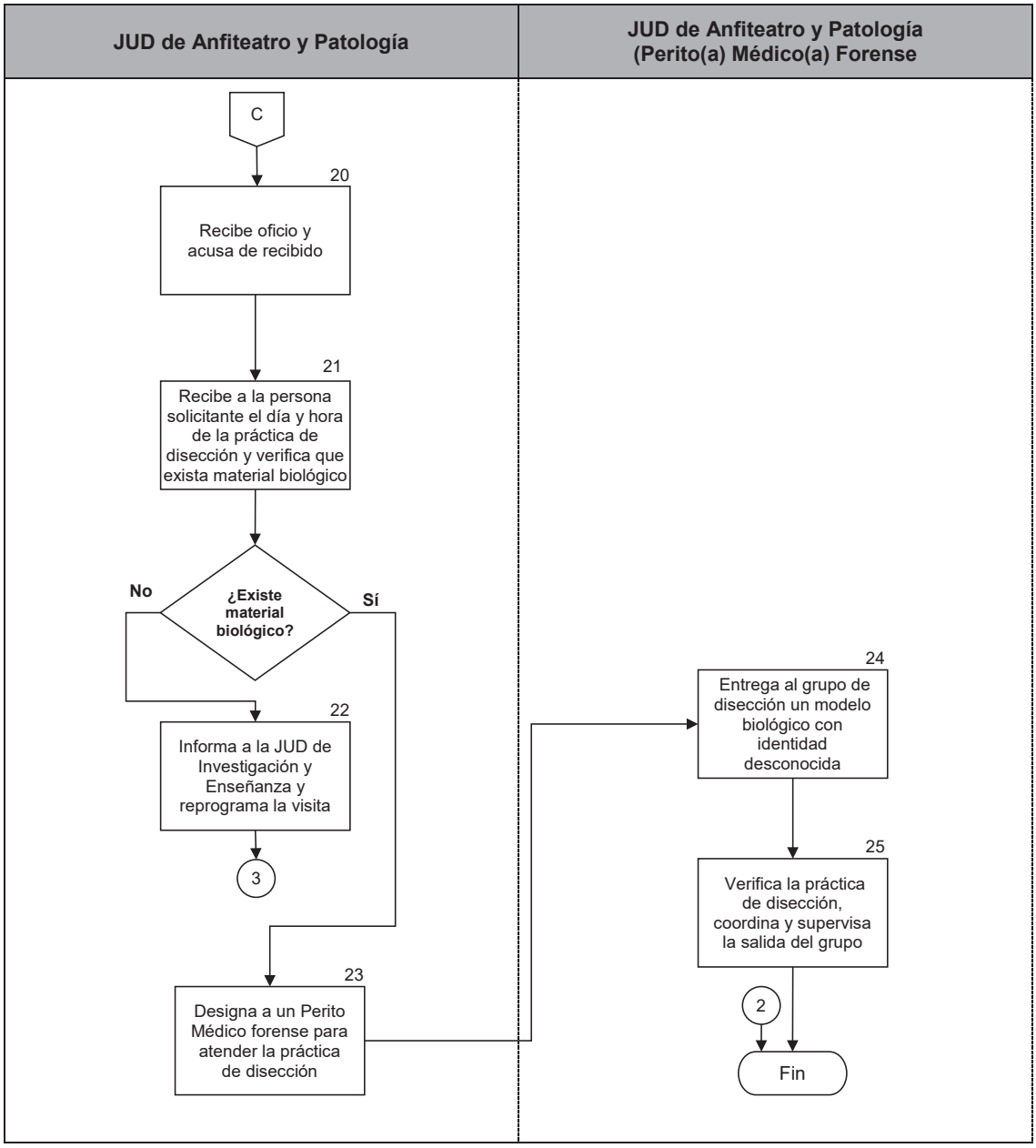

PJCDMX PODER JUDICIAL CIUDAD DE MÉXICO

MANUAL DE PROCEDIMIENTOS

PROCEDIMIENTOS

Procedimiento: ISPCF-024	Programación de visita para presenciar una práctica de necropsia.
Objetivo general:	Programar y coordinar a los grupos de Instituciones Académicas que soliciten presenciar una Práctica de necropsia médico legal en las instalaciones del Instituto de Servicios Periciales y Ciencias Forenses (ISPCF), a fin de que las visitas se realicen de manera ordenada y cumpliendo con la reglamentación establecida por la institución.
Políticas y normas de operación:	

1. Solamente se aceptarán las solicitudes para presenciar una práctica de necropsia, a las instituciones educativas que impartan materias afines a la Carrera de Medicina Forense (Derecho, Medicina, Enfermería, Criminalística, Criminología, Psicología, etc.) de nivel licenciatura o posgrado; no se aceptarán solicitudes de instituciones educativas de nivel preparatoria, bachillerato o equivalentes ni de Instituciones no educativas.

2. La solicitud se realizará mediante un oficio dirigido a la persona titular de la Dirección del ISPCF, en papel membretado y sellado, firmado por la Directora o el Director, la Coordinadora o el Coordinador Académico de la Institución Académica en cuestión.

3. La solicitud debe de incluir la relación del alumnado (como máximo 25 personas) por visita, así como teléfono y correo electrónico del contacto.

4. Para observar una práctica de necropsia, se requiere realizar el pago de la cuota de recuperación, autorizada por el Pleno del Consejo de la Judicatura de la Ciudad de México para el ejercicio fiscal del año en que se solicita la visita, a través de la plataforma integral de cobro (PIC) del Tribunal Superior de Justicia de la Ciudad de México, y se deberá adjuntar a la solicitud de la presencia de la práctica de Necropsia, el comprobante original proporcionado por el PIC y una copia simple del mismo.

5. El comprobante de pago del servicio, será entregado por la persona titular del ISPCF a la Coordinación Administrativa para realizar el devengo correspondiente.

6. El comprobante de pago debe ser aplicado antes de la fecha de vencimiento, de lo contrario, el Tribunal Superior de Justicia de la Ciudad de México no se hará responsable del servicio y expirado el tiempo no habrá reembolso.

7. La posibilidad de asistir para observar una práctica de necropsia es de lunes a viernes en dos horarios: 9:30 horas para el turno matutino y 15:30 horas para el turno vespertino, exceptuando días inhábiles.

8. En caso de no presentarse el día y la hora señalado en su oficio, la presencia de la práctica de necropsia se dará por vista y no habrá reembolso.

9. El alumnado deberá presentarse a observar la práctica de la necropsia con un docente responsable del grupo, credencial con fotografía, vestidos de manera formal (zapato de piso y cerrado) y con bata de color blanco obligatoriamente. No se permitirá el uso de falda, ropa deportiva (pants), tenis, gorra ni lentes obscuros).

10. El alumnado deberá presentar en todo momento un comportamiento respetuoso y adecuado.

11. El alumnado deberá apagar sus teléfonos móviles y en todo momento guardar las normas institucionales, procurar un trato afable con el personal y guardar respeto al procedimiento y a las circunstancias que lo rodean;

12. Queda estrictamente prohibido tomar fotografías, películas o cualquier imagen del procedimiento.

13. Cualquier incumplimiento a los lineamientos anteriores, podrá derivar en la solicitud de abandono del lugar e incluso en el retiro de todo el grupo o cancelación definitiva de la institución.

14. Las visitas tendrán una duración equivalente a la duración del procedimiento (necropsia). Una vez terminada la misma, el alumnado deberá retirarse del Instituto.

PJCDMX PODER JUDICIAL CIUDAD DE MÉXICO

MANUAL DE PROCEDIMIENTOS

PROCEDIMIENTOS

No.	Área.	Descripción de la actividad.	Documentos y/o sistemas de apoyo.
1	Jefatura de Unidad Departamental de Investigación y Enseñanza	Recibe la solicitud de asistencia a presenciar una práctica de necropsia, de parte de las instituciones Académicas.	
2		Revisa que los documentos de solicitud de la Institución Académica interesada estén completos. **¿Se encuentran completos?** **No.** Continúa con la actividad no. 3 **Sí.** Continúa con la actividad no. 4	
3		Orienta a la persona solicitante sobre los documentos faltantes. (Regresa a la actividad no. 1)	
4		Asigna la fecha de asistencia e indica a la persona solicitante presentarse para que entregue los documentos al Instituto de Servicios Periciales y Ciencias Forenses.	
5	Institución Académica	Entrega los Documentos de la solicitud ya revisados al Instituto de Servicios Periciales y Ciencias Forenses.	
6	Instituto de Servicios Periciales y Ciencias Forenses	Recibe y acusa de recibido los documentos de la persona solicitante y asigna un número consecutivo, mismo que se anota en la Libreta de control de la dirección.	• Libreta de control
7		Remite los documentos de la solicitud autorizados, a la Jefatura de Unidad Departamental de Investigación y Enseñanza.	

No.	Área.	Descripción de la actividad.	Documentos y/o sistemas de apoyo.
8 9	Jefatura de Unidad Departamental de Investigación y enseñanza	Recibe documentos y elabora oficio de respuesta a la solicitud de la Institución interesada. Envía el oficio de respuesta a la persona titular del ISPCF para su firma.	• Oficio
10	Instituto de Servicios Periciales y Ciencias Forenses	Recibe, revisa y firma el oficio de respuesta, y remite a la Jefatura de Unidad Departamental de Investigación y Enseñanza.	
11 12	Jefatura de Unidad Departamental de Investigación y enseñanza	Recibe el oficio de respuesta a la solicitud firmado por parte de la persona titular del ISPCF. Envía oficio de respuesta al solicitante y copias de conocimiento a la Jefatura de Unidad Departamental de Clínica Forense y Jefatura de Unidad Departamental de Anfiteatro y Patología, archiva el acuse y llena la libreta de control.	• Libreta de control
13 14	Institución Académica	Recibe el oficio de respuesta donde se indica fecha y hora asignadas para observar una práctica de necropsia. Asiste a observar una práctica de necropsia en la fecha y hora asignadas indicadas en el oficio.	
15	Jefatura de Unidad Departamental de Clínica Forense	Recibe a la persona solicitante, el día y hora de la Asistencia a la Práctica de Necropsia y verifica que exista material biológico. **¿Existe material biológico?** **No.** Continúa en la actividad no. 16 **Sí.** Continúa en la actividad no. 17	

No.	Área.	Descripción de la actividad.	Documentos y/o sistemas de apoyo.
16 17	Jefatura de Unidad Departamental de Clínica Forense	Avisa a la Jefatura de Unidad Departamental de Investigación y Enseñanza para reprogramar la visita y elabora un nuevo oficio de respuesta. (Regresa a la actividad no. 11) Comunica a la Jefatura de Unidad Departamental de Investigación y Enseñanza que existe material biológico disponible.	• Oficio
18	Jefatura de Unidad Departamental de Investigación y enseñanza	Llena la Libreta de control y Registro de asistencia a la Práctica de Necropsia.	• Libreta de control y Registro de asistencia
19	Jefatura de Unidad Departamental de Clínica Forense	Designa a la o el Perito Médico Forense para la explicación de la práctica de necropsia e informa a la Jefatura de Unidad Departamental de Investigación y Enseñanza.	
20 21	Jefatura de Unidad Departamental de Anfiteatro y Patología (Perito(a) Médico(a) Forense	Permite la entrada al alumnado al área destinada y explica la práctica de necropsia. Coordina y supervisa la salida del alumnado, al finalizar la práctica de necropsia.	

FIN DEL PROCEDIMIENTO

PJCDMX PODER JUDICIAL CIUDAD DE MÉXICO

MANUAL DE PROCEDIMIENTOS

PROCEDIMIENTOS

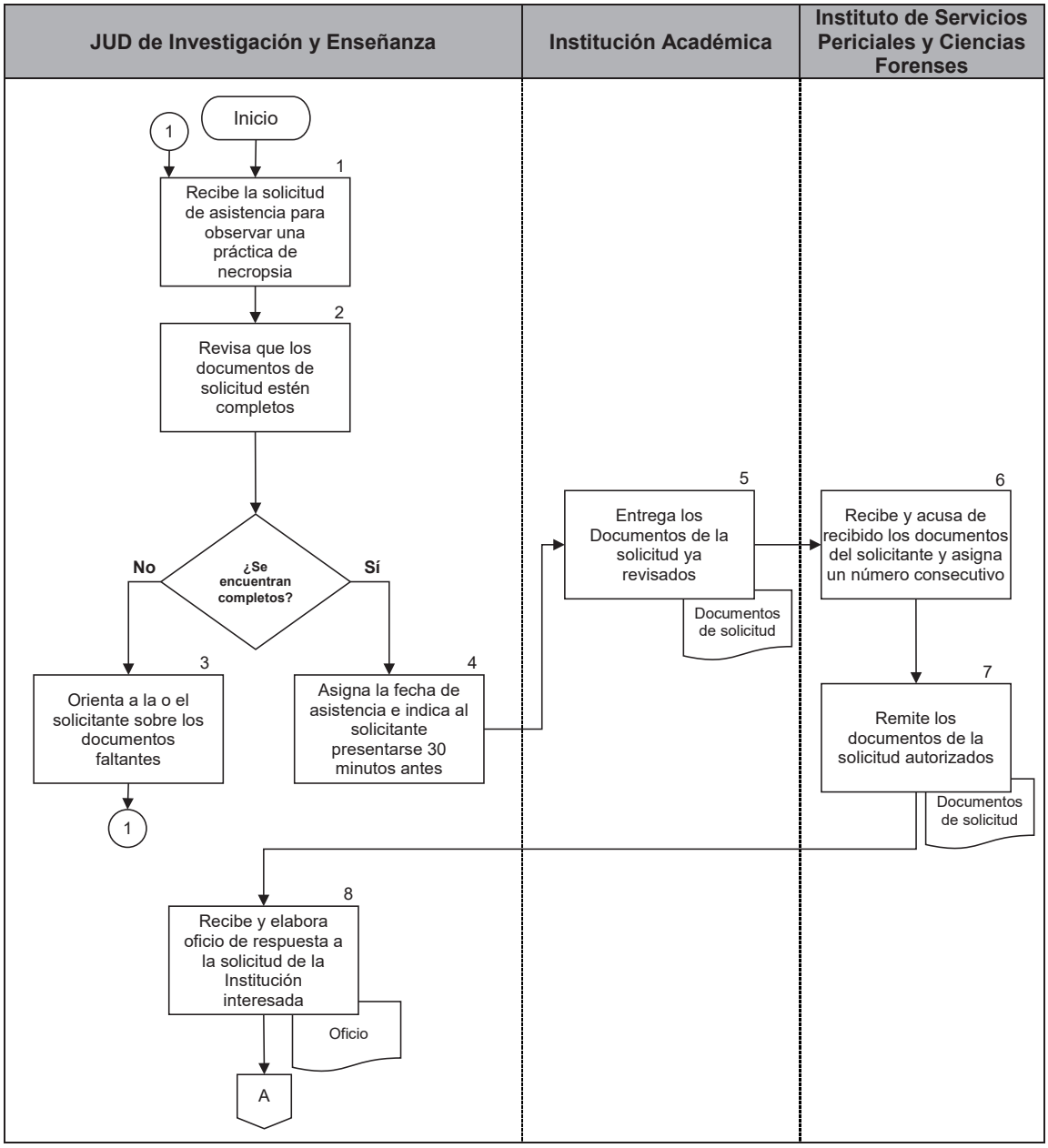

PJCDMX PODER JUDICIAL CIUDAD DE MÉXICO

MANUAL DE PROCEDIMIENTOS

PROCEDIMIENTOS

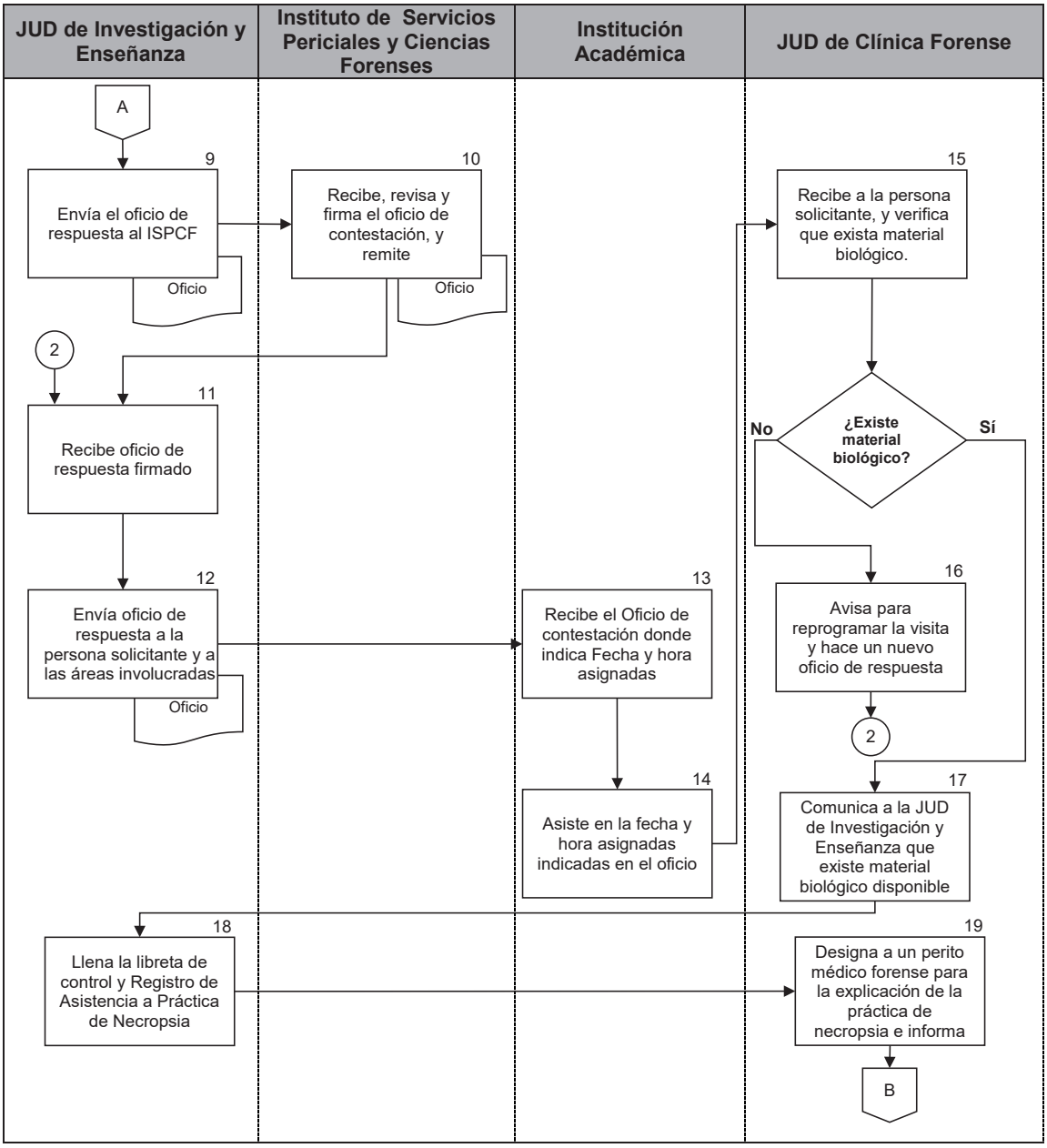

PJCDMX PODER JUDICIAL CIUDAD DE MÉXICO

MANUAL DE PROCEDIMIENTOS

PROCEDIMIENTOS

JUD de Anfiteatro y Patología
(Perito(a) Médico(a) Forense

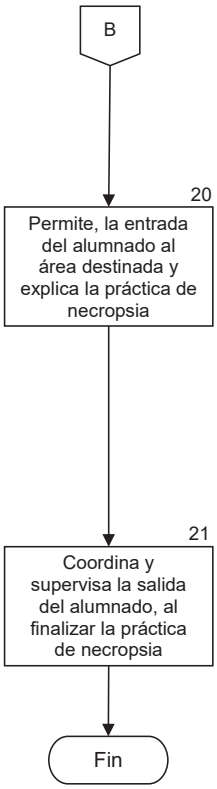

PJCDMX PODER JUDICIAL CIUDAD DE MÉXICO

MANUAL DE PROCEDIMIENTOS

PROCEDIMIENTOS

Procedimiento: ISPCF-025	Aprobación para realizar Proyectos de investigación en el Instituto de Servicio Periciales y Ciencias Forenses.
Objetivo general:	Aprobar los proyectos de investigación generados dentro del Instituto de Servicios Periciales y Ciencias Forenses (ISPCF) o en asociación con otras Instituciones para generar conocimientos, procedimientos y procesos que contribuyan a la mejora de la institución.
Políticas y normas de operación:	

1. La solicitud para registrar proyectos de investigación, se realizará mediante un oficio dirigido a la persona titular del ISPCF, en papel membretado, sellado y firmado por la Coordinadora o el Coordinador Académico de la Institución de donde proviene la o el investigador. Dicha solicitud deberá incluir un protocolo de investigación, en donde se establezca el tiempo de duración del trabajo, su propósito académico y científico, las áreas del Instituto donde se realizará el trabajo y el posible consumo de insumos y muestras por parte del Instituto.

2. El proyecto de Investigación requiere ser revisado y aprobado por el Comité de Investigación de la Subdirección de Investigación y Enseñanza (SIE); una vez avalado, deberá ser sometido para su evaluación y autorización, al Comité de Bioética en Investigación Forense (CEI-ISPCF).

3. Todos los proyectos de investigación deberán apegarse a lo establecido en el sistema de protección de datos personales.

4. El Proyecto de Investigación deberá ser revisado por el “Comité de Investigación” de la SIE, sí cumple con las características Teórico-Conceptuales y Metodológicas, se solicitará al Comité de Ética en Investigación Forense (CEI-ISPCF) su revisión para autorización, o de lo contrario, se realizarán las observaciones pertinentes a la investigadora o Investigador, para que sean consideradas en su protocolo.

PJCDMX PODER JUDICIAL CIUDAD DE MÉXICO

MANUAL DE PROCEDIMIENTOS

PROCEDIMIENTOS

No.	Área.	Descripción de la actividad.	Documentos y/o sistemas de apoyo.
1	Subdirección de Investigación y Enseñanza	Recibe los documentos de la Investigadora o el investigador solicitando realizar un proyecto de investigación en las Instalaciones del ISPCF.	
2		Revisa que los documentos de solicitud estén completos. **¿Los documentos están completos?** **No.** Continúa en la actividad no. 3 **Sí.** Continúa en la actividad no. 4	
3		Orienta a la Investigadora o el investigador sobre los documentos faltantes. (Regresa a la actividad No. 1)	
4		Canaliza a la Investigadora o el investigador a la Dirección del Instituto de Servicios Periciales y Ciencias Forenses para la entrega de los documentos.	
5	Instituto de Servicios Periciales y Ciencias Forenses	Recibe documentos de la Investigadora o el investigador y acusa de recibido en el oficio de solicitud, coloca fecha y hora de recepción y asigna un número consecutivo, mismo que se anota en la libreta de control.	• Libreta de control
6		Remite la solicitud del proyecto de investigación a la Subdirección de Investigación y Enseñanza.	
7	Subdirección de Investigación y Enseñanza	Recibe los documentos de la solicitud de proyecto de investigación.	

No.	Área.	Descripción de la actividad.	Documentos y/o sistemas de apoyo.
8	Subdirección de Investigación y Enseñanza	Elabora y remite a la persona titular del ISPCF, el oficio (original y tres copias) de respuesta, donde informa a la investigadora o el investigador solicitante las conclusiones del proceso de evaluación, y registra el protocolo de investigación en la libreta correspondiente.	• Oficio • Libreta
9 10 11	Instituto de Servicios Periciales y Ciencias Forenses	Recibe y revisa el oficio de respuesta de la Subdirección de Investigación y Enseñanza **¿Tiene errores?** **Sí.** Continúa en la actividad no. 10 **No.** Continúa en la actividad no. 11 Devuelve el oficio a la Subdirección de Investigación y Enseñanza para su corrección. (Regresa a la actividad no. 8) Firma el oficio y remite a la Subdirección de Investigación y Enseñanza.	
12 13	Subdirección de Investigación y Enseñanza	Recibe el oficio y las copias firmadas. Recibe a la investigadora o el investigador solicitante, en la fecha establecida y le proporciona copia y original del oficio de respuesta. **¿Se aprobó el proyecto?** **No.** Continúa en la actividad no. 14 **Sí.** Continúa en la actividad no. 15	

No.	Área.	Descripción de la actividad.	Documentos y/o sistemas de apoyo.
14	Subdirección de Investigación y Enseñanza	Informa a la investigadora o el investigador que no fue aceptado el proyecto y archiva los documentos de la solicitud. (Conecta con el Fin del Procedimiento)	
15		Informa a la investigadora o el investigador las condiciones en las cuales se realizará el proyecto dentro del Instituto y la fecha de inicio del mismo.	

FIN DEL PROCEDIMIENTO

PJCDMX PODER JUDICIAL CIUDAD DE MÉXICO

MANUAL DE PROCEDIMIENTOS

PROCEDIMIENTOS

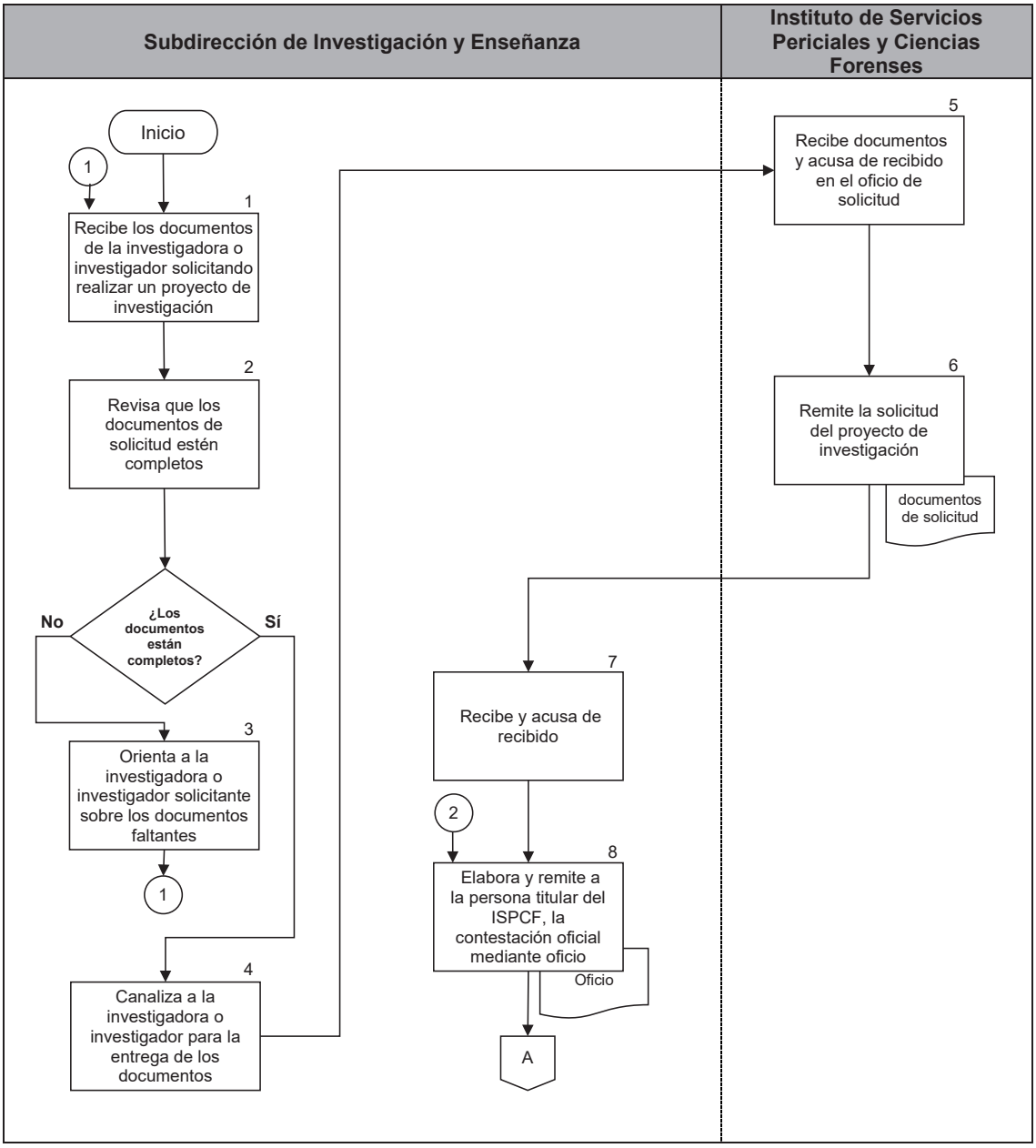

PJCDMX PODER JUDICIAL CIUDAD DE MÉXICO

MANUAL DE PROCEDIMIENTOS

PROCEDIMIENTOS

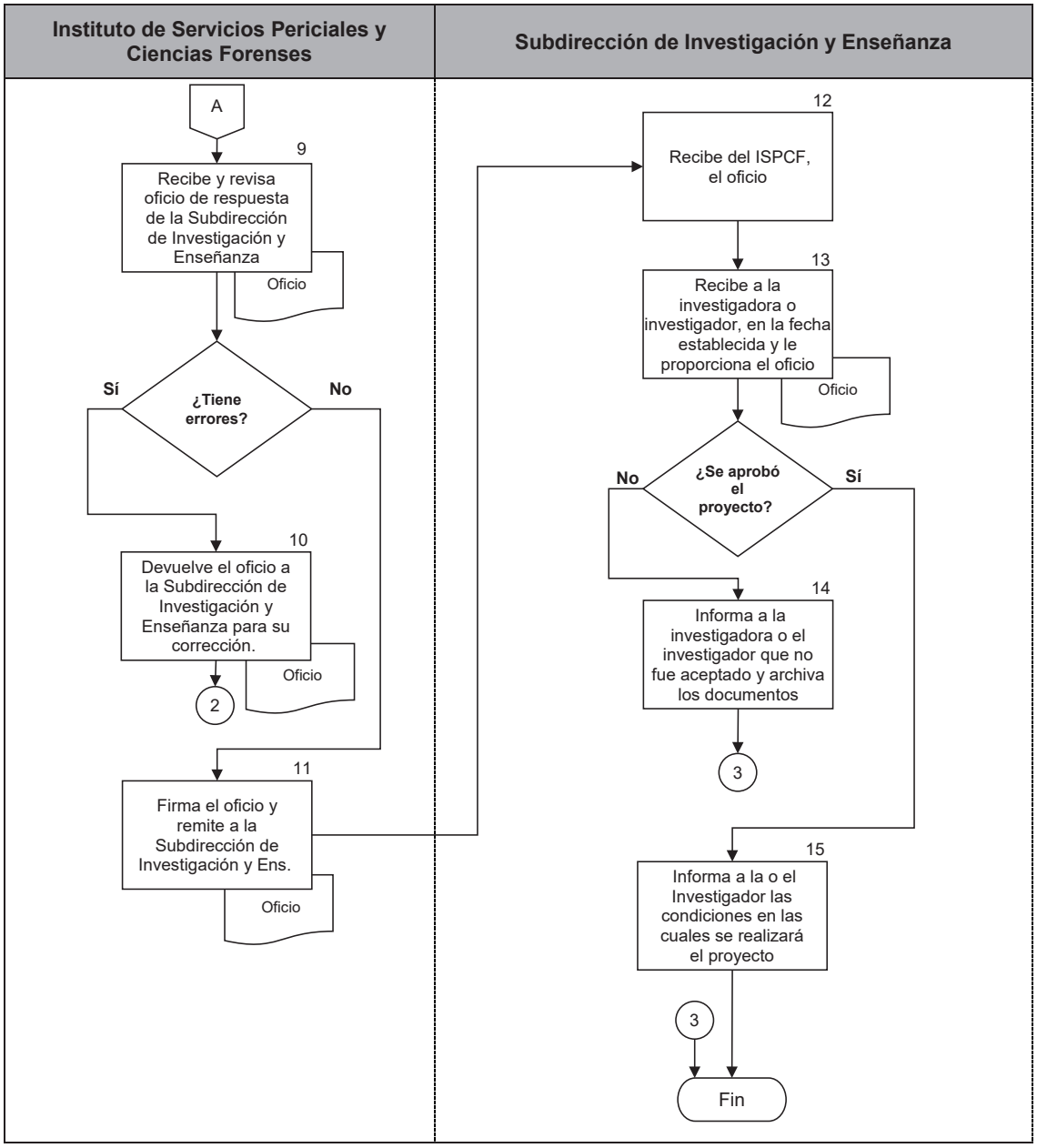

PJCDMX PODER JUDICIAL CIUDAD DE MÉXICO

MANUAL DE PROCEDIMIENTOS

PROCEDIMIENTOS

Procedimiento: ISPCF-026	Canalización de personas prestadoras de servicio social y prácticas profesionales.
Objetivo general:	Asignar a las personas prestadoras de servicio social, prácticas profesionales o que realicen estancias profesionales, a las áreas del Instituto de Servicios Periciales y Ciencias Forenses donde puedan desarrollar mejor sus habilidades académicas y profesionales, y en donde sean de mayor utilidad para la Institución.
Políticas y normas de operación:	

1. Solo se aceptarán las alumnas y/o los alumnos para servicio social y prácticas profesionales o con grado académico mínimo de licenciatura.

2. Los requerimientos académicos para realizar el servicio social y prácticas profesionales serán establecidos por la persona titular de la Jefatura de Unidad Departamental correspondiente.

3. El número de plazas disponibles para realizar el servicio social y prácticas profesionales en cada área, estará determinado por la persona titular de la Jefatura de Unidad Departamental, con base a la carga de trabajo de dicha área.

4. El trámite administrativo para realizar prácticas profesionales o ingresar como prestador de servicio social, se realizará ante el Instituto de Estudios Judiciales de conformidad al acuerdo general 22-41/2008 (Capítulo tercero, articulo 18) emitido por el Pleno del Consejo de la Judicatura del Distrito Federal.

5. Las personas prestadoras de servicio social estarán obligados a realizar un mes de su servicio social en la Dirección del Archivo Judicial de la Ciudad de México y del Registro Público de Avisos Judiciales.

6. Las alumnas y/o los alumnos de servicio social y prácticas profesionales están obligados a cumplir con las normas institucionales, procurar un trato afable con el personal y cumplir con los lineamientos establecidos por el Instituto de Estudios Judiciales.

7. La alumna y/o el alumno será dado de baja por las causales expuestas en el acuerdo general 22-41/2008 capitulo quinto, articulo 24, emitido por el pleno del Consejo de la Judicatura del Distrito Federal.

PJCDMX PODER JUDICIAL CIUDAD DE MÉXICO

MANUAL DE PROCEDIMIENTOS

PROCEDIMIENTOS

No.	Área.	Descripción de la actividad.	Documentos y/o sistemas de apoyo.
1	Jefatura de Unidad Departamental de Investigación y Enseñanza	Recibe a la alumna o el alumno solicitante.	
2		Entrevista la alumna o el alumno y verifica la disponibilidad de plazas y horario de acuerdo al perfil académico de la persona solicitante y a su disponibilidad. **¿Existe disponibilidad de plazas y horario?** **No.** Continúa en la actividad no. 3 **Sí.** Continúa en la actividad no.4	
3		Informa a la alumna o el alumno que no hay vacantes. (Conecta con el fin del procedimiento)	
4		Coordina una entrevista de la alumna o el alumno con la persona titular de la Jefatura Unidad Departamental donde quiere realizar su servicio social o prácticas profesionales.	
5	Jefatura de Unidad Departamental correspondiente	Recibe a la alumna o el alumno interesado.	
6		Entrevista a la alumna o el alumno y determina si es aceptado. **¿Acepta a la alumna o el alumno?** **No.** Continúa en la actividad no.7 **Sí.** Continúa en la actividad no.8	

No.	Área.	Descripción de la actividad.	Documentos y/o sistemas de apoyo.
7	Jefatura de Unidad Departamental correspondiente	Informa a la alumna o el alumno interesado y a la Jefatura de Unidad Departamental de Investigación y Enseñanza que la alumna o alumno no ha sido aceptado. (Conecta con el fin del procedimiento)	
8		Canaliza a la alumna o alumno a la Jefatura de Unidad Departamental de Investigación y Enseñanza.	
9	Jefatura de Unidad Departamental de Investigación y Enseñanza	Cita a la alumna o el alumno dentro de tres días hábiles.	
10		Elabora oficio, donde propone a la alumna o alumno ante la Dirección del Instituto de Estudios Judiciales para hacer su servicio social.	• Oficio
11		Remite oficio a la persona titular del Instituto de Servicios Periciales y Ciencias Forenses para su firma.	
12	Instituto de Servicios Periciales y Ciencias Forenses	Recibe y revisa el oficio de la Jefatura de Unidad Departamental Investigación y Enseñanza. **¿Tiene observaciones?** **No.** Continúa en la actividad no. 13 **Sí.** Continúa en la actividad no. 14	
13		Devuelve el oficio a la Jefatura de Unidad Departamental de Investigación y Enseñanza para su corrección. (Regresa a la actividad no. 10)	

No.	Área.	Descripción de la actividad.	Documentos y/o sistemas de apoyo.
14	Instituto de Servicios Periciales y Ciencias Forenses	Firma el oficio y envía con copia como acuse a la persona titular del Instituto de Estudios Judiciales.	
15	Instituto de Estudios Judiciales	Recibe oficio y acusa de recibido en la copia del oficio.	
16		Elabora oficio de contestación y envía a la persona titular del Instituto de Servicios Periciales y Ciencias Forenses.	• Oficio
17	Instituto de Servicios Periciales y Ciencias Forenses	Recibe el oficio de respuesta y turna a la Jefatura de Unidad Departamental de Investigación y Enseñanza.	
18	Jefatura de Unidad Departamental de Investigación y Enseñanza	Recibe oficio de respuesta.	
19		Remite copia del oficio de respuesta a la persona titular de la Jefatura de Unidad Departamental del área donde estará adscrita la alumna o el alumno y recaba el acuse.	
20		Recibe a la alumna o el alumno solicitante en la fecha acordada y le da copia del oficio de respuesta.	
21		Archiva la copia del oficio de contestación con los acuses recabados, en la carpeta de servicio social y prácticas profesionales.	
22		Registra en la base de datos interna, datos de la persona prestadora de servicio social o prácticas profesionales y la fecha de inicio y termino de su estancia en el Instituto de Servicios Periciales y Ciencias Forenses.	

No.	Área.	Descripción de la actividad.	Documentos y/o sistemas de apoyo.
23	Jefatura de Unidad Departamental correspondiente	Recibe a la alumna o el alumno en la fecha programada para el inicio de sus actividades.	
24		Canaliza a la alumna o el alumno dentro de su área respectiva y supervisa sus actividades y el cumplimiento de las normas institucionales. **¿Cumple la normatividad?** **No.** Continúa en la actividad no. 25 **Sí.** Continúa en la actividad no. 26	
25		Elabora un oficio dirigido al Instituto de Estudios Judiciales para dar de baja a la alumna o el alumno. (Conecta con el fin del procedimiento)	• Oficio
26		Firma los informes respectivos y al término del servicio del alumno, informa al Instituto de Estudios Judiciales la conclusión satisfactoria de la prestación, girando una copia a la Jefatura de Unidad Departamental de Investigación y Enseñanza.	
27	Jefatura de Unidad Departamental de Investigación y Enseñanza	Recibe, acusa de recibido mediante su nombre, firma y fecha en el original del informe.	
28		Archiva el informe final y da de baja a la alumna o el alumno de la base datos interna.	

FIN DEL PROCEDIMIENTO

PJCDMX PODER JUDICIAL CIUDAD DE MÉXICO

MANUAL DE PROCEDIMIENTOS

PROCEDIMIENTOS

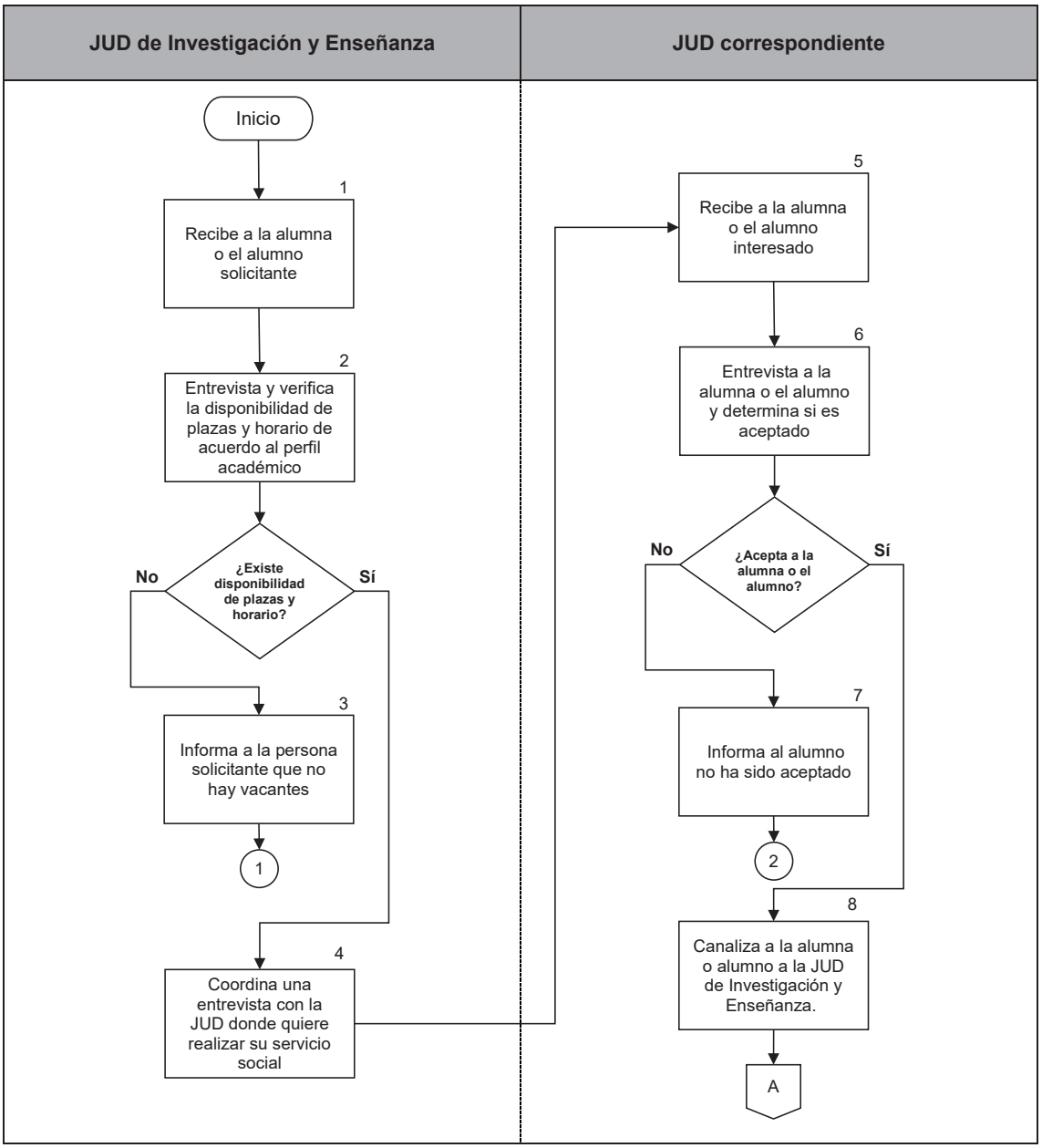

PJCDMX PODER JUDICIAL CIUDAD DE MÉXICO

MANUAL DE PROCEDIMIENTOS

PROCEDIMIENTOS

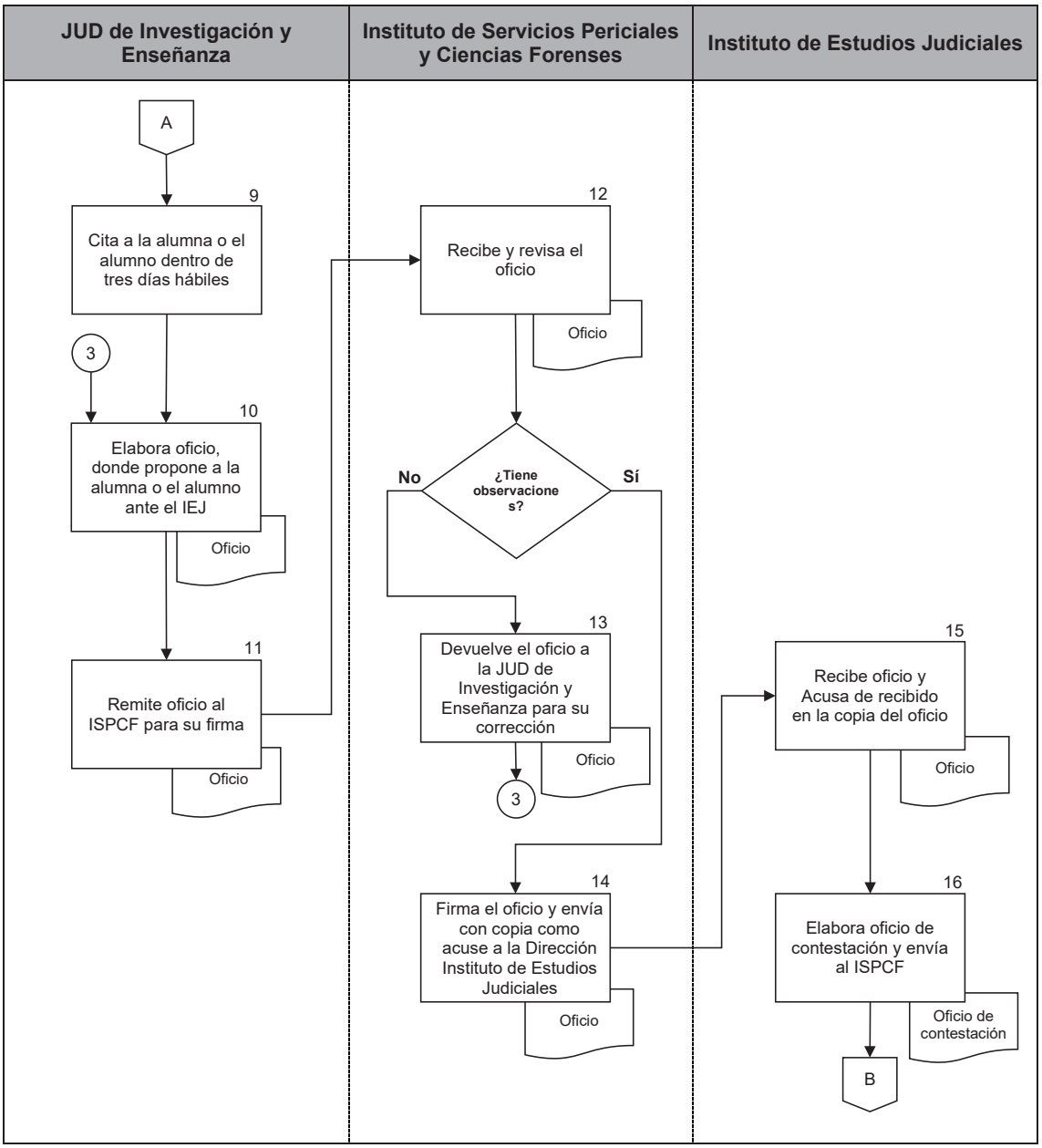

PJCDMX PODER JUDICIAL CIUDAD DE MÉXICO

MANUAL DE PROCEDIMIENTOS

PROCEDIMIENTOS

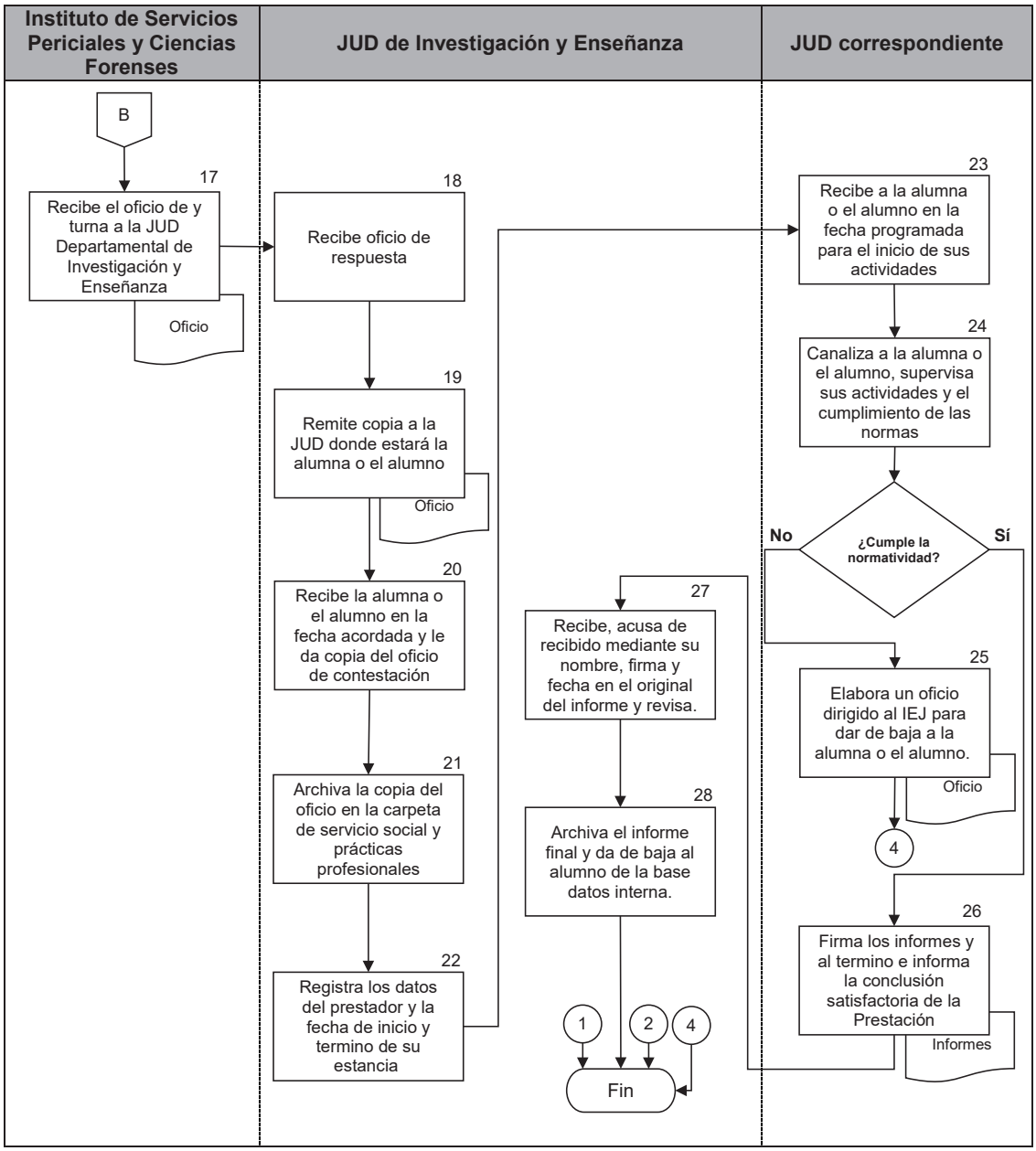

PJCDMX PODER JUDICIAL CIUDAD DE MÉXICO

MANUAL DE PROCEDIMIENTOS

PROCEDIMIENTOS

Procedimiento: ISPCF-027	Renovación del Certificado de “Calidad Ambiental” ante la Procuraduría Federal de Protección al Ambiente (PROFEPA).
Objetivo general:	Renovar el Certificado de Calidad Ambiental, en tiempo y forma, para que el Instituto de Servicios Periciales y Ciencias Forenses (ISPCF) mantenga y/o mejore su desempeño ambiental ante la PROFEPA manteniendo el historial conseguido.
Políticas y normas de operación:	

1. La Coordinación Administrativa tiene la función de gestionar los recursos técnicos, materiales, económicos y humanos durante el proceso de renovación del certificado de Calidad Ambiental ante la PROFEPA, así como la de fomentar el consumo responsable de los recursos naturales que se requieren para desarrollar las actividades que tienen lugar en el Instituto.

2. La Coordinación Administrativa con autorización de la persona titular del ISPCF, deberá programar recursos presupuestales para el ejercicio en el que se llevará a cabo el proceso de renovación del certificado de Calidad Ambiental, esto es, asegurar el recurso disponible para realizar los estudios ambientales con al menos 90 días naturales previo a los plazos establecidos por PROFEPA para la Auditoria Ambiental, así como el recurso disponible para la contratación de la unidad de verificación.

3. El proceso de Renovación del Certificado de Calidad Ambiental se realizará con una periodicidad de dos años ante la PROFEPA.

4. Los requisitos y parámetros para renovar el certificado de Calidad Ambiental, se encuentran establecidos en el Reglamento de la Ley General del Equilibrio Ecológico y la Protección al Ambiente en Materia de Autorregulación y Auditorías Ambientales, así como en las Normas Mexicanas NMX-AA-162-SCFI-2012 y NMX-AA-163-SCFI-2012.

5. Con fines de mantener la vigencia del certificado, se deberá reunir la información técnico-ambiental con al menos 90 días naturales previo a los plazos establecidos por la PROFEPA, contenida en la Norma Mexicana NMX-AA-162-SCFI-2012 “Auditoria ambiental- Metodología para realizar auditorías y diagnósticos, ambientales y verificaciones de cumplimiento del plan de acción-determinación del nivel de desempeño ambiental de una empresa-evaluación del desempeño de auditores ambientales”

6. Se deberá dar cumplimiento a lo establecido en Ley General del Equilibrio Ecológico y la Protección al Ambiente (artículos: 38, 38 BIS, 38 BIS 1 y 38 BIS 2) y al Reglamento de la Ley General del Equilibrio Ecológico y la Protección al Ambiente en materia de Autorregulación y Auditorías Ambientales

7. Se deberá reunir, analizar, clasificar por materia, y en su caso, solicitar a las áreas de la Oficialía Mayor del Tribunal Superior de Justicia de la Ciudad de México y áreas del Instituto de Servicios Periciales y Ciencias Forenses, los estudios, bitácoras, procedimientos, comprobantes, planos estructurales, instalaciones, licencias, planes, programas y todo aquel documento que sirva para evidenciar el cumplimiento al marco jurídico vigente en materia ambiental, con la periodicidad que deba cumplirse.

8. Las unidades de verificación a las que se solicite la propuesta técnico-económica deberán pertenecer al padrón de laboratorios certificados de la PROFEPA y estar registradas ante la Entidad Mexicana de Acreditación (EMA).

9. Conforme al procedimiento de la Auditoria Ambiental que realiza la Unidad de Verificación, previo al inicio de ésta, llevará a cabo una visita para detectar áreas de oportunidad con el propósito de mejora continua, y sean considerados para el proceso de la renovación del certificado de calidad ambiental.

10. Para efectos de la auditoría ambiental, se entenderá que, durante este periodo de revisión, la Unidad de Verificación realizará los trabajos de campo, inicio de auditoria y cierre de los trabajos de campo, considerando la supervisión de los delegados de la PROFEPA, de acuerdo al cronograma de trabajo que se haya establecido.

11. El Certificado se podrá renovar bajo tres diferentes esquemas de acreditación, los cuales están en función del desempeño en materia ambiental que presente la instalación evaluada, estos son Nivel de Desempeño Ambiental 1 (NDA1), Nivel de Desempeño Ambiental 2 (NDA2) y Excelencia Ambiental.

12. Por materia de revisión, se entenderá como aquellos rubros que evaluará la Unidad de Verificación (agua, aire, suelo y subsuelo, residuos, ruido, riesgo y emergencias ambientales, recursos naturales y energía).

No.	Área.	Descripción de la actividad.	Documentos y/o sistemas de apoyo.
1	Coordinación Administrativa	Informa a la persona titular del Instituto de Servicios Periciales y Ciencias Forenses sobre la necesidad de la suficiencia presupuestal para llevar a cabo el proceso de Renovación del Certificado de Calidad Ambiental.	
2	Instituto de Servicios Periciales y Ciencias Forenses	Solicita mediante oficio a la Dirección Ejecutiva de Recursos Financieros, la disponibilidad de recursos presupuestales para llevar a cabo el proceso de Auditoría Ambiental.	• Oficio
3	Dirección Ejecutiva de Recursos Financieros	Recibe oficio, revisa y determina si existen recursos programados para el proceso de Auditoría Ambiental. **¿Existen recursos programados?** **No.** Continúa en la actividad no. 4 **Sí.** Continúa en la actividad no. 5	
4		Notifica a la persona titular del ISPCF que no se cuenta con los recursos programados y sugiere de donde se puede obtener los recursos presupuestales. (Regresa a la actividad no. 2)	
5		Notifica mediante oficio que se cuenta con los recursos presupuestales, confirmando monto, mes y disponibilidad.	
6	Instituto de Servicios Periciales y Ciencias Forenses	Recibe oficio de que se cuenta con recursos e indica a la Coordinación Administrativa que realice las acciones tendientes para llevar a cabo la Auditoria Ambiental.	

No.	Área.	Descripción de la actividad.	Documentos y/o sistemas de apoyo.
7	Coordinación Administrativa	Gestiona el ejercicio de los recursos para la contratación de los estudios ambientales y de la Unidad de Verificación, para llevar a cabo la Auditoria Ambiental.	
8	Unidad de Verificación	Realiza una visita a las instalaciones del ISPCF para determinar áreas de oportunidad previo al inicio del Auditoría Ambiental.	
9 10	Coordinación Administrativa	Revisa si la Unidad de Verificación detectó áreas de oportunidad resultantes de la visita realizada a las instalaciones del ISPCF. **¿Detectó áreas de oportunidad?** **Si.** Continúa en la actividad no.10 **No.** Continúa en la actividad no.11 Atiende las áreas de oportunidad y prepara evidencia documental para dar inicio a los trabajos de campo de la Auditoría Ambiental. (Continúa en la actividad no. 11)	
11 12	Unidad de Verificación	Inicia la Auditoría Ambiental conforme al cronograma establecido. Solicita la información por materia que deberá integrar el ISPCF conforme a la norma NMX-AA-162-SCFI-2012 y al nivel de desempeño que corresponderá la revisión.	
13	Coordinación Administrativa	Recibe la solicitud de información e integra el expediente por materia.	

No.	Área.	Descripción de la actividad.	Documentos y/o sistemas de apoyo.
14	Coordinación Administrativa	Revisa la correcta integración del expediente por materia y envía a la Unidad de Verificación para su revisión y en su caso validación.	
15	Unidad de Verificación	Recibe expediente por materia y determina si cumple con los requerimientos establecidos por la PROFEPA para su validación en el Sistema de Auditoria Ambiental En Línea (SAAEL). **¿Cumple con los requerimientos?** **No.** Continúa en la actividad no.16 **Sí.** Continúa en la actividad no.17	
16		Solicita a la Coordinación Administrativa la información restante para cumplir con lo requerido por la PROFEPA. (Regresa a la actividad no. 13)	
17		Concentra la información y procede a integrar el expediente en el SAAEL para la validación de la PROFEPA.	
18	Procuraduría Federal de Protección al Ambiente	Revisa la información contenida en el SAAEL para validar conforme a lo que establece la NMX-AA-162-SCFI-2012 y comunica la determinación de la renovación del Certificado de Calidad Ambiental.	
19	Coordinación Administrativa	Recibe la determinación sobre la renovación del Certificado de Calidad Ambiental. **¿Se renovó el Certificado de Calidad Ambiental?** **No.** Continúa en la actividad no. 20 **Sí.** Continúa en la actividad no. 21	

No.	Área.	Descripción de la actividad.	Documentos y/o sistemas de apoyo.
20	Coordinación Administrativa	Recolecta la información faltante para atender las observaciones y/o correcciones para continuar la renovación del Certificado (Regresa a la actividad no. 17).	
21		Recoge el Certificado de Calidad Ambiental emitido por PROFEPA	
22		Informa del resultado a la persona titular del ISPCF, integra el expediente y archiva.	

FIN DEL PROCEDIMIENTO

PJCDMX PODER JUDICIAL CIUDAD DE MÉXICO

MANUAL DE PROCEDIMIENTOS

PROCEDIMIENTOS

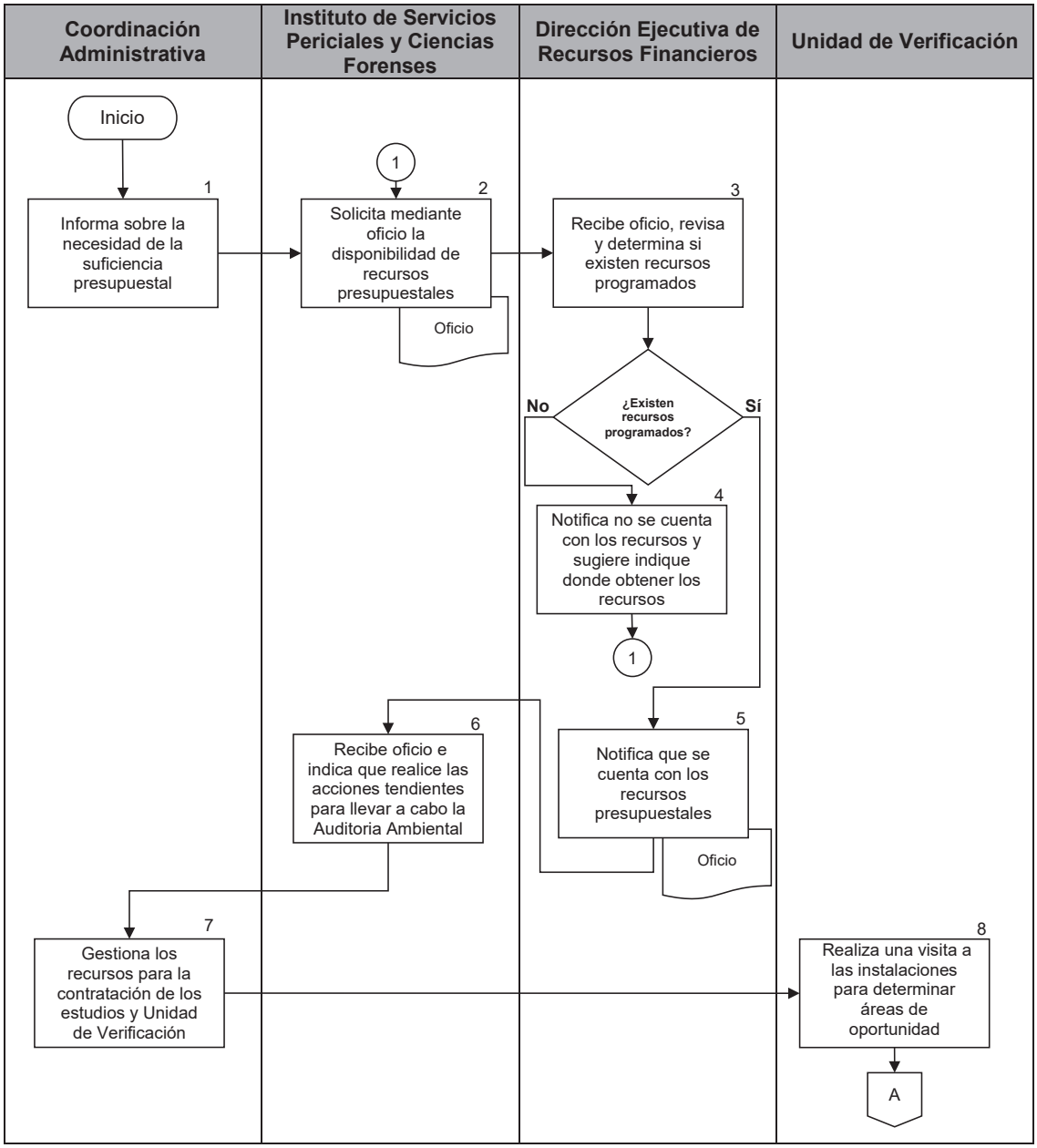

PJCDMX PODER JUDICIAL CIUDAD DE MÉXICO

MANUAL DE PROCEDIMIENTOS

PROCEDIMIENTOS

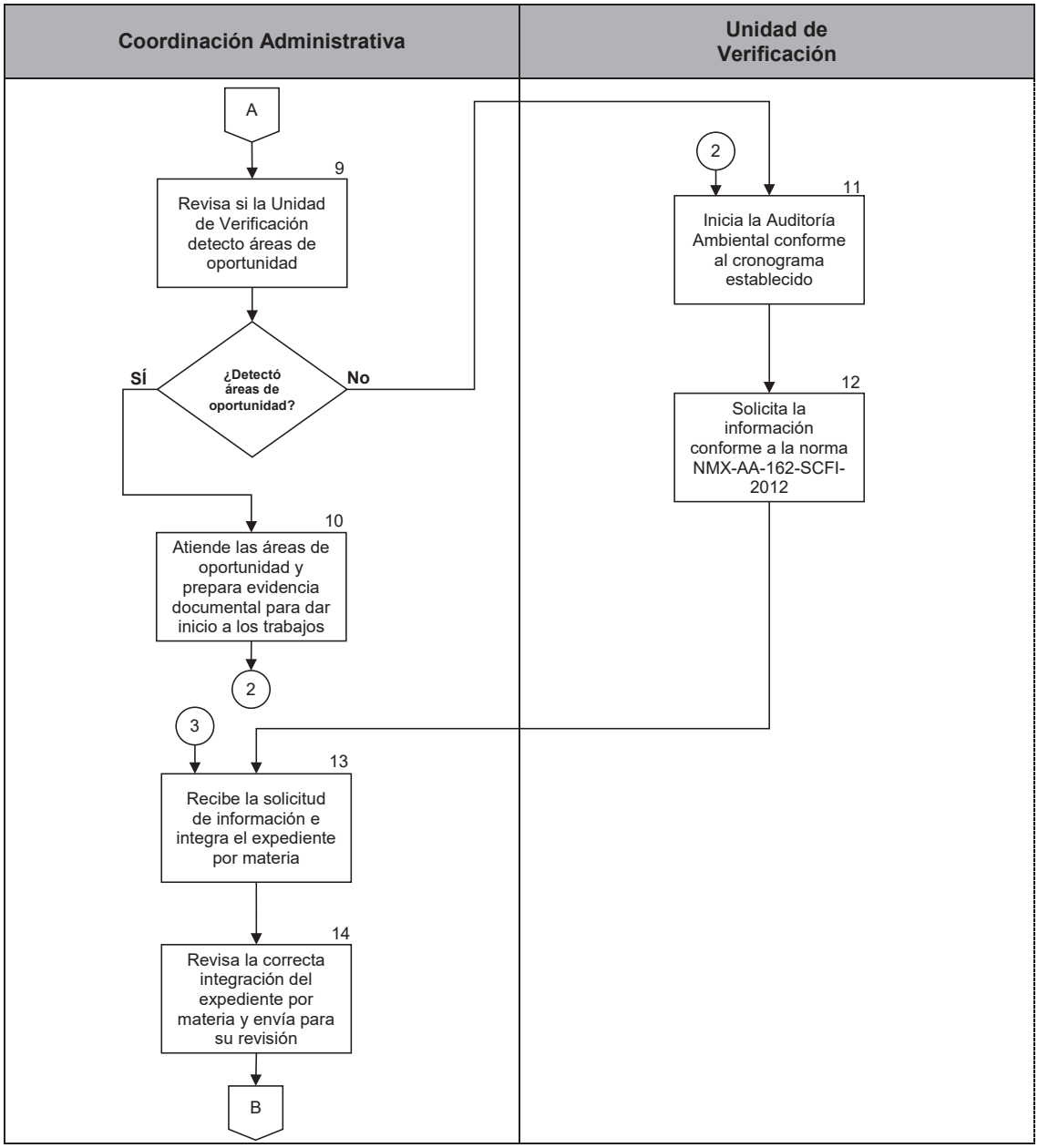

PJCDMX PODER JUDICIAL CIUDAD DE MÉXICO

MANUAL DE PROCEDIMIENTOS

PROCEDIMIENTOS

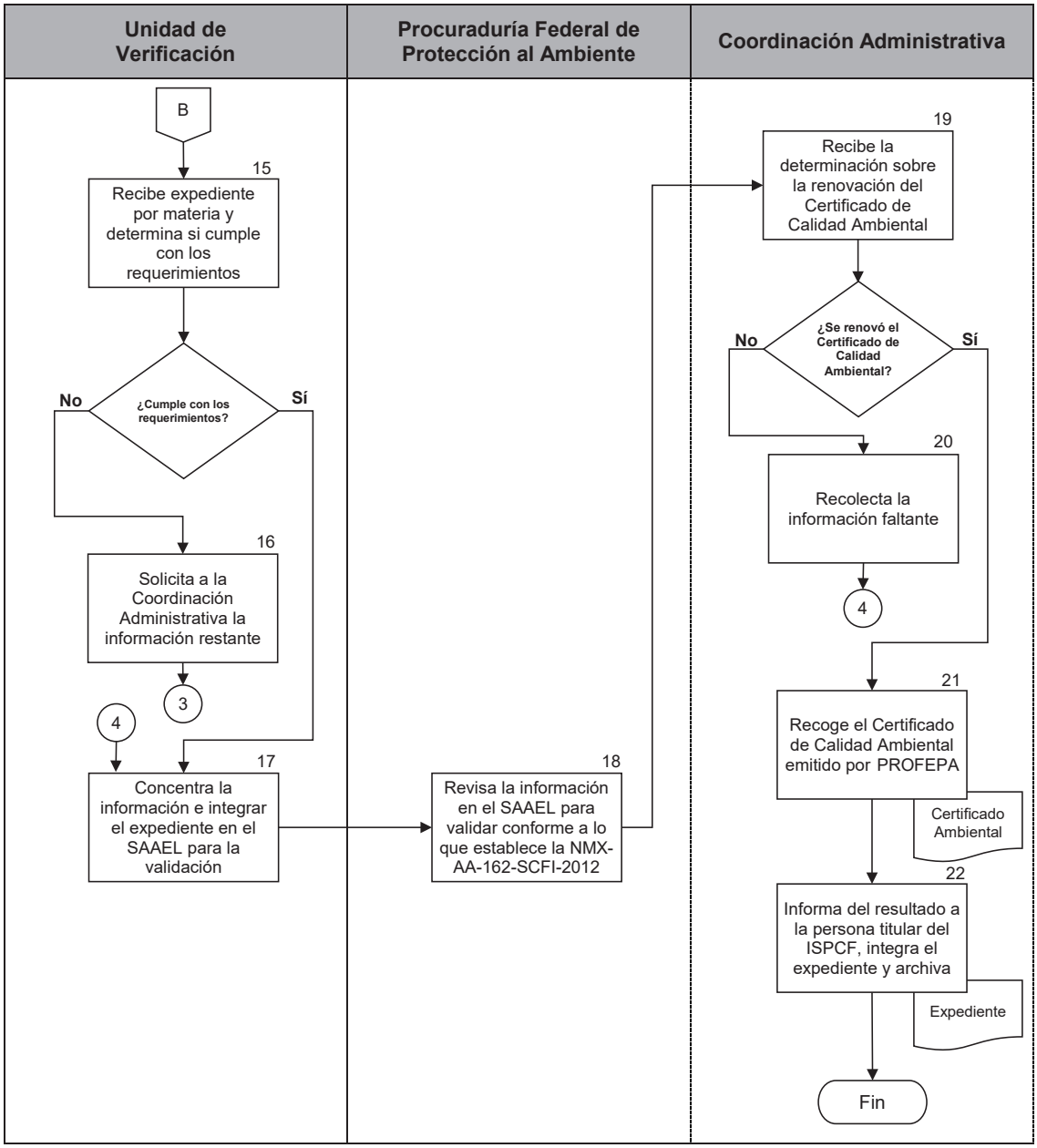

PJCDMX PODER JUDICIAL CIUDAD DE MÉXICO

MANUAL DE PROCEDIMIENTOS

PROCEDIMIENTOS

Procedimiento: ISPCF-028	Renovación de la Licencia Ambiental Única de la Ciudad de México (LAUCDMX).
Objetivo general:	Refrendar la Licencia Ambiental Única de la Ciudad de México ante la Secretaría del Medio Ambiente (SEDEMA), para que el Instituto de Servicios Periciales y Ciencias Forenses (ISPCF) cumpla con sus obligaciones ambientales sujetas a las disposiciones de la Ley Ambiental de Protección a la Tierra en la Ciudad de México.
Políticas y normas de operación:	

1. De conformidad con los artículos 61 bis, 61 bis 1, 61 bis 2, 61 bis 3, 61 bis 4 y 61 bis 5 de la Ley Ambiental de Protección a la Tierra en el Distrito Federal, así como al artículo 55, fracción X del Reglamento Interior de la Administración Pública del Distrito Federal, la Coordinación Administrativa deberá de coadyuvar a recolectar evidencia, permisos y autorizaciones para acreditar ante la Secretaria del Medio Ambiente el cumplimiento de las obligaciones ambientales a las que el ISPCF está sujeto.

2. La Actualización de la LAUCDMX deberá ser tramitada dentro del primer cuatrimestre de cada año (Enero – Abril) ante la Secretaría del Medio Ambiente.

3. Con el propósito de prever la actualización de la LAUCDMX, se deberá reunir la información técnico-ambiental con al menos 90 días naturales previos a los plazos establecidos por SEDEMA.

4. Con fines de evidenciar el cumplimiento de las diversas obligaciones ambientales, se deberán de realizar los estudios, análisis y muestreos en materia ambiental, teniendo que ser realizados durante el año inmediato anterior al ingreso de la solicitud.

5. Las normas ambientales a las que se debe dar cumplimiento son: la NADF-005-AMBT-2013, “Que establece las condiciones de medición y los límites máximos permisibles de

emisiones sonoras, que deberán cumplir los responsables de fuentes emisoras ubicadas en el Distrito Federal", NOM-085-SEMARNAT-2011 "Contaminación atmosférica - Niveles máximos permisibles de emisión de los equipos de combustión de calentamiento indirecto a su medición", "NADF-015-AGUA-2009 "Que establece los límites máximos permisibles de contaminantes en las descargas de agua residuales de procesos y servicios al sistema de drenaje y alcantarillado de Distrito Federal, provenientes de fuentes fijas", NADF-011-AMBT-2018 "Que establece los criterios para la reducción de las emisiones a la atmosfera de compuestos orgánicos volátiles emitidos por fuentes fijas de competencia de la Ciudad de México", y el Reglamento de la Ley de Residuos Sólidos de la Ciudad de México".

6. Los estudios, análisis y muestreos en materia ambiental deberán de ser realizados por alguno de los laboratorios con registro vigente ante el Padrón de Laboratorios Acreditados (PADLA).

7. El formato completo de la Actualización de LAUCDMX, así como los anexos, deberán entregarse en formato electrónico (CD) y en original.

8. La solicitud de la actualización de la LAUCDMX, así como los anexos (A, B, C, D y E) deberán ser firmados por el representante legal del Instituto, léase titular de la Oficialía Mayor o titular de la Dirección General Jurídica.

9. La Coordinación Administrativa del Instituto deberá dar seguimiento a la solicitud de la LAUCDMX en el área de ventanilla única para estar informados en forma oportuna, en su caso, de los requerimientos que al efecto se emitan por la SEDEMA, o para darse por notificados del resultado de la solicitud.

10. La Coordinación Administrativa por vía de la persona titular del ISPCF deberá programar recursos presupuestales para el ejercicio siguiente, considerando el gasto realizado en el último ejercicio.

11. El trámite de la LAUCDMX deberá realizarse por el personal de la Coordinación Administrativa.

12. En caso de que se rebasen los niveles máximos permisibles, se deberán agregar las notas que correspondan a las acciones correctivas que se implementan.

13. El personal de la coordinación administrativa encargado del trámite de la LAUCDMX, acudirá a la SEDEMA a recoger oficio mediante el cual se le notifica el monto a pagar acorde al código fiscal por el concepto "*Pago para la evaluación y registro de los estudios y/o análisis de la solicitud de actualización de la Licencia Ambiental Única"*, y posteriormente se solicitará se emita el CFDI y XML por parte de la SEDEMA y se procederá a entregar en la ventanilla única para continuar con los trámites administrativos para la obtención de la LAUCDMX .

14. Una vez obtenido el resultado de la LAUCDMX, se deberá informar a la Comisión de Vigilancia y/o a la Secretaría General del Consejo de la Judicatura de la Ciudad de México.

15. En el periodo en que se realiza la Auditoría ante la Procuraduría Federal de Protección al Ambiente (PROFEPA) deberá integrarse el resultado satisfactorio de los dos últimos ejercicios.

16. Se deberán obtener los formatos oficiales de la solicitud y anexos, publicados en la página web de la SEDEMA.

17. Solicitar a las áreas de la Oficialía Mayor del Tribunal Superior de Justicia de la Ciudad de México y a los laboratorios del ISPCF, la información que deberá integrar en los formatos oficiales de la solicitud y anexos, del ejercicio inmediato anterior.

No.	Área.	Descripción de la actividad.	Documentos y/o sistemas de apoyo.
1 2 3	Coordinación Administrativa	Asegura que se cuente con recursos contables para la contratación de servicios, previo a solicitar los estudios de Actualización de la LAUCDMX del año siguiente. **¿Existe suficiencia presupuestal?** **No.** Continúa en la actividad no. 2 **Sí.** Continúa en la actividad no. 3 Realiza las acciones correspondientes para la suficiencia presupuestal ante las áreas de la Oficialía Mayor. (Continúa en la actividad no. 3) Solicita a la persona titular del ISPCF solicite el cheque de gastos a comprobar para programar los estudios.	
4	Instituto de Servicios Periciales y Ciencias Forenses	Solicita mediante oficio a la Dirección Ejecutiva de Recursos Financieros el cheque de gastos a comprobar.	• Oficio
5	Dirección Ejecutiva de Recursos Financieros	Emite cheque de gastos a comprobar dirigido a la persona titular del Instituto.	• Cheque de gastos a comprobar
6	Instituto de Servicios Periciales y Ciencias Forenses	Instruye a la Coordinación Administrativa solicitar los servicios de los Laboratorios Acreditados ante el Padrón de Laboratorios Acreditados.	
7	Coordinación Administrativa	Solicita y agenda los servicios para que se recaben las muestras y/o mediciones indicadas en las normas.	
8 9	Laboratorio Acreditado	Acude al inmueble para la toma de muestras. Procesa las muestras y/o mediciones, acorde a las normas de referencia.	

No.	Área.	Descripción de la actividad.	Documentos y/o sistemas de apoyo.
10	Laboratorio Acreditado	Emite resultados de los estudios realizados.	
11	Coordinación Administrativa	Recibe y revisa el resultado de los estudios realizados, para confirmar si los resultados se encuentran dentro de los niveles de los parámetros establecidos por las normas. **¿Los parámetros cumplen con la norma?** **No.** Continúa en la actividad no. 12 **Sí.** Continúa en la actividad no. 13	
12		Realiza acciones correctivas. (Regresa a la actividad no. 1)	
13		Requisita los formatos con la información contenida de los estudios, y complementa en la solicitud y anexos.	• Formatos anexos licencia Ambiental Única de la CDMX(LAUCDMX).
14		Imprime los formatos y solicitud, y turna para firma de la o el Representante Legal del TSJCDMX, por conducto de la persona titular del ISPCF.	
15	Instituto de Servicios Periciales y Ciencias Forenses	Recibe y solicita a la o el Representante Legal la firma de la solicitud y anexos.	
16	Representante Legal del Tribunal Superior de Justicia de la Ciudad de México	Recibe, firma y remite a la Dirección del Instituto la solicitud y anexos con la firma autógrafa.	
17	Instituto de Servicios Periciales y Ciencias Forenses	Recibe la solicitud y anexos, e instruye a la Coordinación Administrativa para que realice el ingreso del trámite de actualización de la LAUCDMX.	

No.	Área.	Descripción de la actividad.	Documentos y/o sistemas de apoyo.
18	Coordinación Administrativa	Acude e ingresa el trámite de solicitud de actualización de la LAUCDMX en la ventanilla única de SEDEMA.	
19 20	Ventanilla única de la Secretaria de Medio Ambiente	Revisa y coteja la información presentada, y determina si admite el trámite de la solicitud. **¿Admite el trámite?** **No.** Continúa en la actividad no. 20 **Sí.** Continúa en la actividad no. 22 Informa a la o el solicitante que debe atender observaciones.	
21	Coordinación Administrativa	Atiende las observaciones realizadas por la ventanilla única. (Regresa actividad no. 18)	
22	Ventanilla única de la Secretaria de Medio Ambiente	Indica al personal de la Coordinación Administrativas del ISPCF que acuda a recoger a SEDEMA el oficio para realizar el pago correspondiente.	
23 24	Coordinación Administrativa	Acude a recoger a la SEDEMA un oficio que indica el pago para la evaluación y registro de los estudios y/o análisis de la solicitud de actualización de la LAUCDMX. Solicita mediante oficio a la Dirección Ejecutiva de Recursos Financieros el cheque de gastos a comprobar.	• Oficio
25	Dirección Ejecutiva de Recursos Financieros	Emite cheque de gastos a comprobar dirigido a la persona titular del Instituto.	• Cheque de gastos a comprobar

No.	Área.	Descripción de la actividad.	Documentos y/o sistemas de apoyo.
26 27	Coordinación Administrativa	Realiza el pago requerido en algún establecimiento autorizado por la SEDEMA. Solicita factura y se entrega al área de Ventanilla Única de la SEDEMA.	
28	Ventanilla única de la Secretaría de Medio Ambiente	Emite actualización de la Licencia Ambiental Única de la Ciudad de México.	
29	Coordinación Administrativa	Informa del resultado a la Dirección del Instituto, integra el expediente y archiva.	

FIN DEL PROCEDIMIENTO

PJCDMX PODER JUDICIAL CIUDAD DE MÉXICO

MANUAL DE PROCEDIMIENTOS

PROCEDIMIENTOS

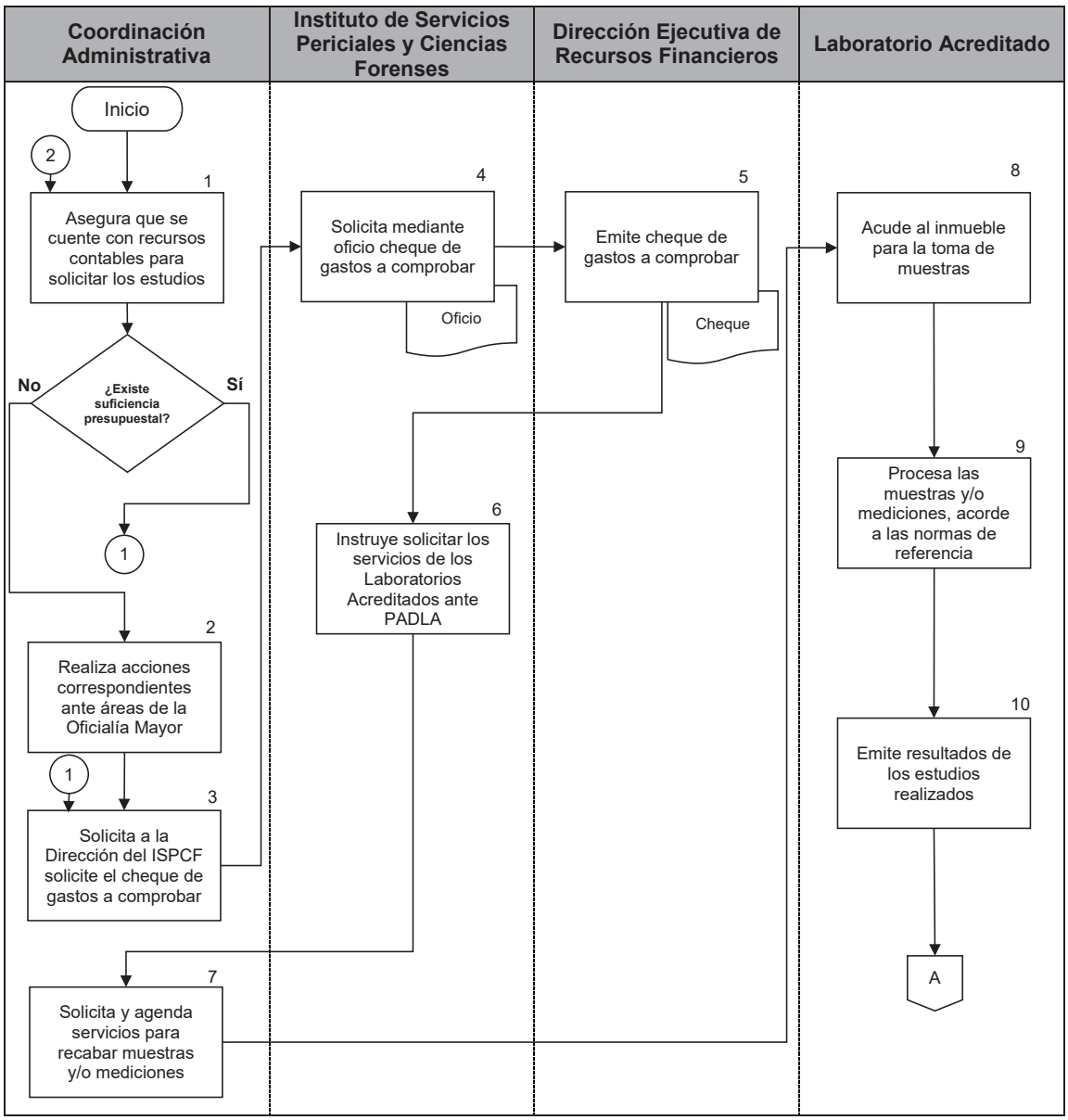

PJCDMX PODER JUDICIAL CIUDAD DE MÉXICO

MANUAL DE PROCEDIMIENTOS

PROCEDIMIENTOS

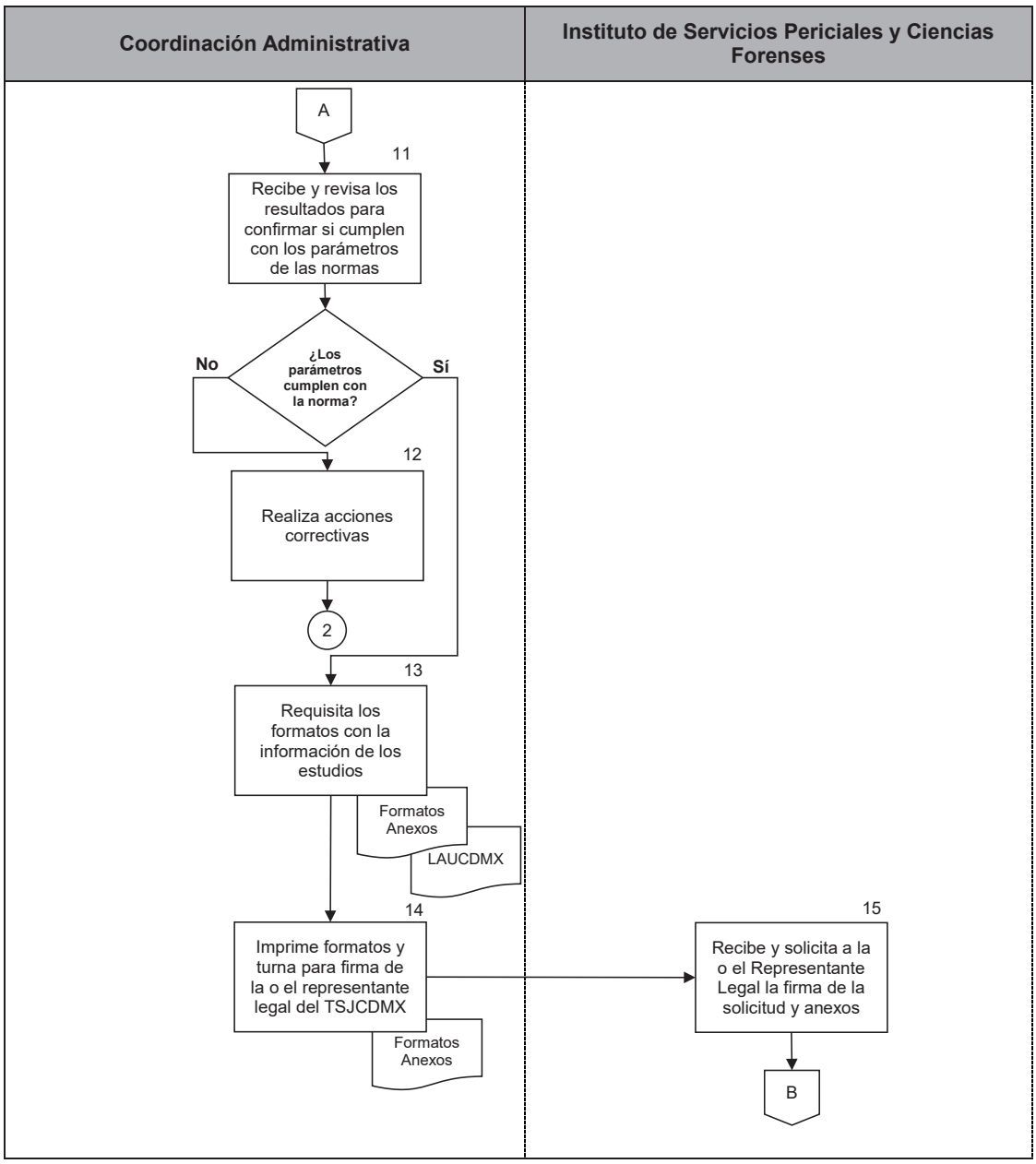

PJCDMX PODER JUDICIAL CIUDAD DE MÉXICO

MANUAL DE PROCEDIMIENTOS

PROCEDIMIENTOS

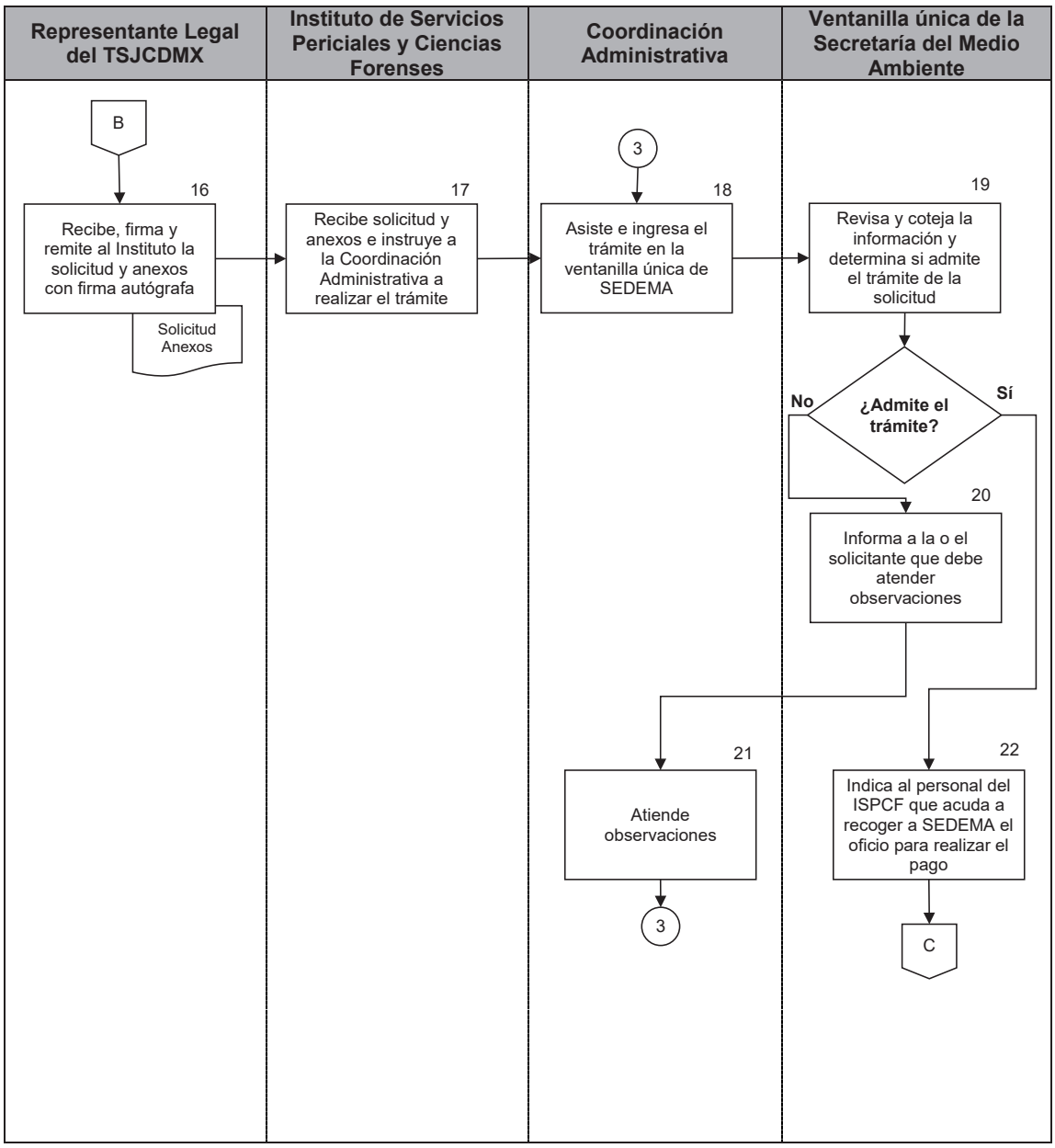

PJCDMX PODER JUDICIAL CIUDAD DE MÉXICO

MANUAL DE PROCEDIMIENTOS

PROCEDIMIENTOS

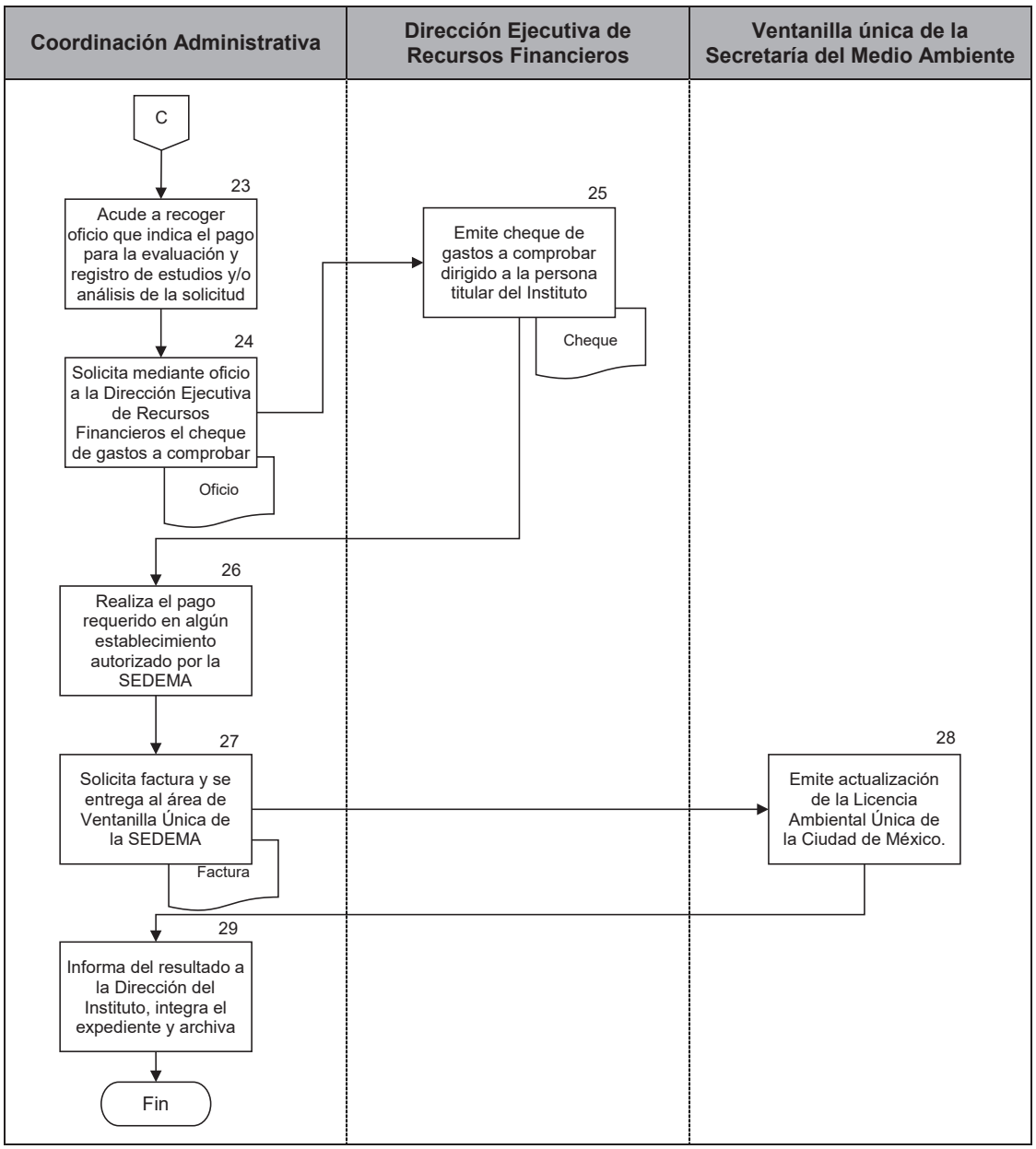

PJCDMX PODER JUDICIAL CIUDAD DE MÉXICO

MANUAL DE PROCEDIMIENTOS

PROCEDIMIENTO

Procedimiento: ISPCF-029	Recolección de residuos peligrosos biológico-infecciosos (RPBI) en el Instituto de Servicios Periciales y Ciencias Forenses.
Objetivo general:	Realizar el manejo integral de Residuos Peligrosos Biológico-Infecciosos (RPBI), desde su generación hasta su disposición final para facilitar y hacer más efectivo y seguro su manejo, desde la perspectiva ambiental, tecnológica, económica y social.
Políticas y normas de operación:	

1. Todo personal que maneje RPBI, deberá de presentarse con su equipo de protección personal acorde a lo establecido en la Norma Oficial Mexicana NOM-017-STPS-2008, *"Equipo de protección personal-Selección, uso y manejo en los centros de trabajo",* el cual consta de botas de seguridad, lentes de seguridad, guantes de látex y overol de trabajo.

2. Todo personal que maneje RPBI, deberá de dar cumplimiento a todas las disposiciones establecidas en la Norma Oficial Mexicana NOM-087-SEMARNAT-SSA1-2002, "*Protección ambiental - Salud ambiental - Residuos peligrosos biológico-infecciosos - Clasificación y especificaciones de manejo"*.

3. Todo RPBI deberá de ser colocado en bolsa roja rotulada, conforme a lo establecido en la Norma Oficial Mexicana NOM-087-SEMARNAT-SSA1-2002, *"Protección ambiental - Salud ambiental - Residuos peligrosos biológico-infecciosos - Clasificación y especificaciones de manejo."*

4. Los residuos peligrosos biológico-infecciosos deberán de ser dispuestos en el almacén temporal para RPBI del Instituto de Servicios Periciales y Ciencias Forenses (ISPCF).

5. La Coordinación Administrativa es la encargada de la recepción, requisitado, seguimiento y resguardo de los manifiestos de la Compañía responsable del transporte de los RPBI.

6. El personal que realice la disposición de los RPBI deberá seguir la ruta de recolección interna señalada, hasta dirigirse al almacén temporal de RPBI.

7. El personal que maneje los RPBI deberá de tener conocimiento del Plan de Manejo de Residuos Peligrosos del Sistema de Gestión Ambiental del ISPCF.

8. El ISPCF es responsable de la generación, manejo, traslado y disposición de todos los RPBI generados en el Instituto.

9. El almacén deberá ser desinfectado semanalmente para evitar contaminación cruzada, evitar la proliferación de fauna nociva, disminuir los riesgos a la salud y al ambiente, así como mantener las instalaciones en condiciones óptimas.

No.	Área.	Descripción de la actividad.	Documentos y/o sistemas de apoyo.
1	Coordinación Administrativa	Determina los mecanismos para los procesos de abastecimiento de insumos y supervisión de la recolección de los RPBI.	
2		Suministra los insumos para la correcta disposición de los RPBI (bolsas rojas y contenedores rojos, ambos con el logotipo universal de Biológico Infecciosos).	
3	Jefatura de Unidad Departamental de Anfiteatro y Patología	Recibe los insumos y envía a la o el Técnico de Anfiteatro para su correcta colocación.	
4	Jefatura de Unidad Departamental de Anfiteatro y Patología (Técnico(a) de Anfiteatro)	Recibe y coloca en los contenedores destinados para el RPBI, las bolsas rojas rotuladas necesarias para la disposición de los residuos que se generen en el servicio.	
5		Realiza el proceso de necropsia, donde genera RPBI.	
6		Verifica que todos los contenedores con bolsa roja no rebasen el 80% de su capacidad de almacenamiento. **¿Rebasa el límite?** **No.** Continúa en actividad no. 7 **Sí.** Continúa en actividad no. 8	
7		Deja el contenedor con la bolsa, y espera a que alcance la capacidad del 80% (Regresa a la actividad no. 5)	
8		Traslada la bolsa anudada al 80% de su capacidad al almacén temporal de RPBI y la coloca dentro del contenedor.	

No.	Área.	Descripción de la actividad.	Documentos y/o sistemas de apoyo.
9	Compañía responsable del transporte de los Residuos Peligrosos Biológico Infecciosos	Recolecta los RPBI para su transporte al sitio de disposición final autorizado.	
10		Requisita y entrega copia del Manifiesto de Entrega-Recepción y Hoja de Embarque a la o el Técnico de Anfiteatro.	• Formato SEMARNAT 07-009. • Manifiesto de entrega, transporte y recepción de residuos peligrosos.
11	Jefatura de Unidad Departamental de Anfiteatro y Patología (Técnico(a) de Anfiteatro	Recibe y remite a la Coordinación Administrativa la copia del manifiesto Hoja de Embarque a la o el Técnico de Anfiteatro.	
12	Coordinación Administrativa	Recibe y archiva la copia del Manifiesto de Entrega-Recepción y Hoja de Embarque para evidenciar y dar seguimiento del manejo de los RPBI.	
13	Compañía responsable del transporte de los Residuos Peligrosos Biológico Infecciosos	Entrega los RPBI a la empresa responsable del tratamiento de los RPBI para su correcta disposición final.	
14		Recibe y da tratamiento final a los RPBI.	
15		Requisita y remite Manifiesto de transporte y recepción a la Compañía responsable del transporte de los Residuos Peligrosos Biológico Infecciosos.	• Manifiesto de entrega, transporte y recepción de residuos peligrosos.
16	Compañía responsable del transporte de los Residuos Peligrosos Biológico Infecciosos	Recibe y remite Manifiesto de transporte y recepción a la Coordinación Administrativa.	

No.	Área.	Descripción de la actividad.	Documentos y/o sistemas de apoyo.
17	Coordinación Administrativa	Recibe y resguarda el original del Manifiesto de los RPBI.	

FIN DEL PROCEDIMIENTO

PJCDMX PODER JUDICIAL CIUDAD DE MÉXICO

MANUAL DE PROCEDIMIENTOS

PROCEDIMIENTOS

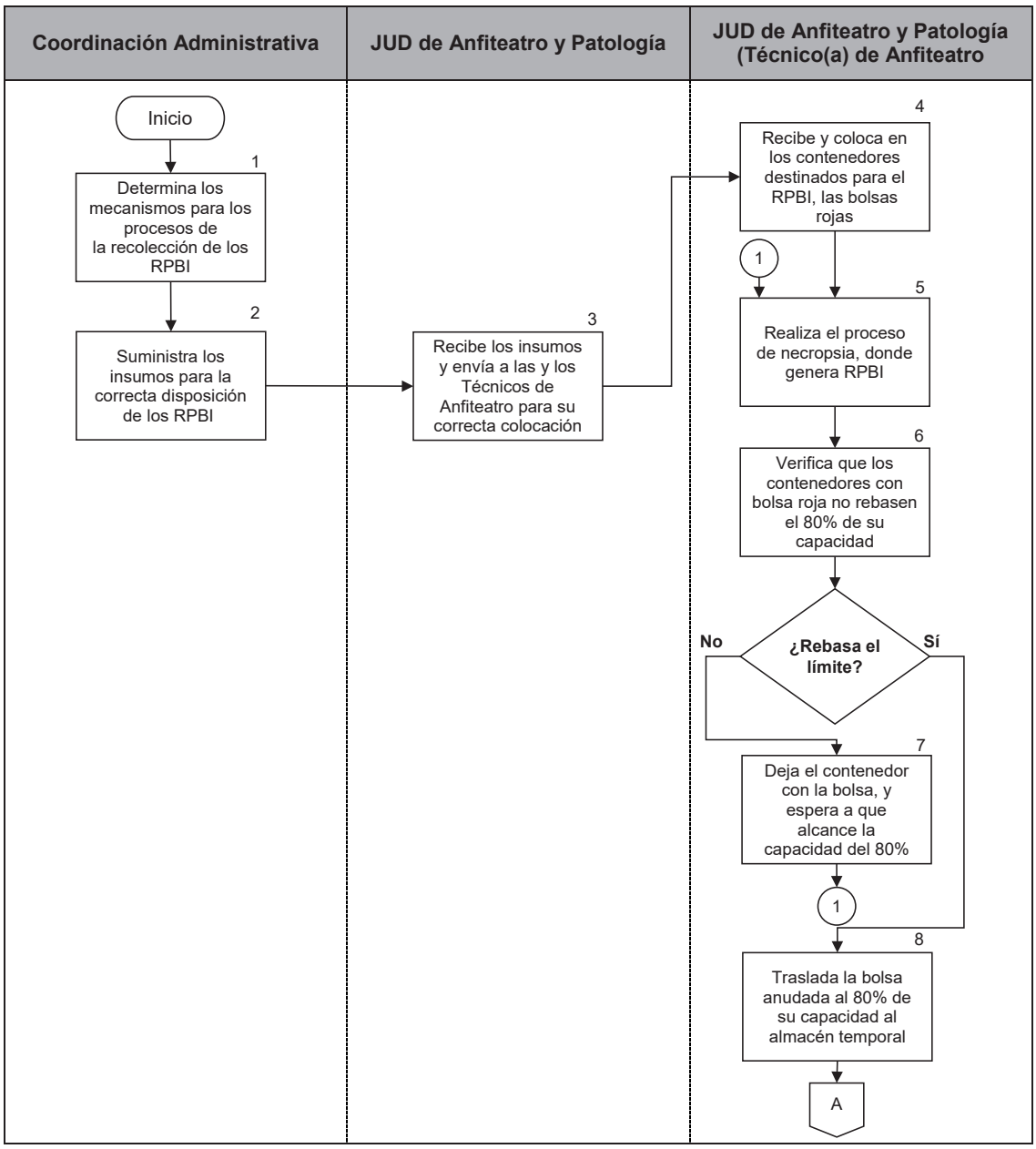

PJCDMX
PODER JUDICIAL
CIUDAD DE MÉXICO

MANUAL DE PROCEDIMIENTOS

PROCEDIMIENTO

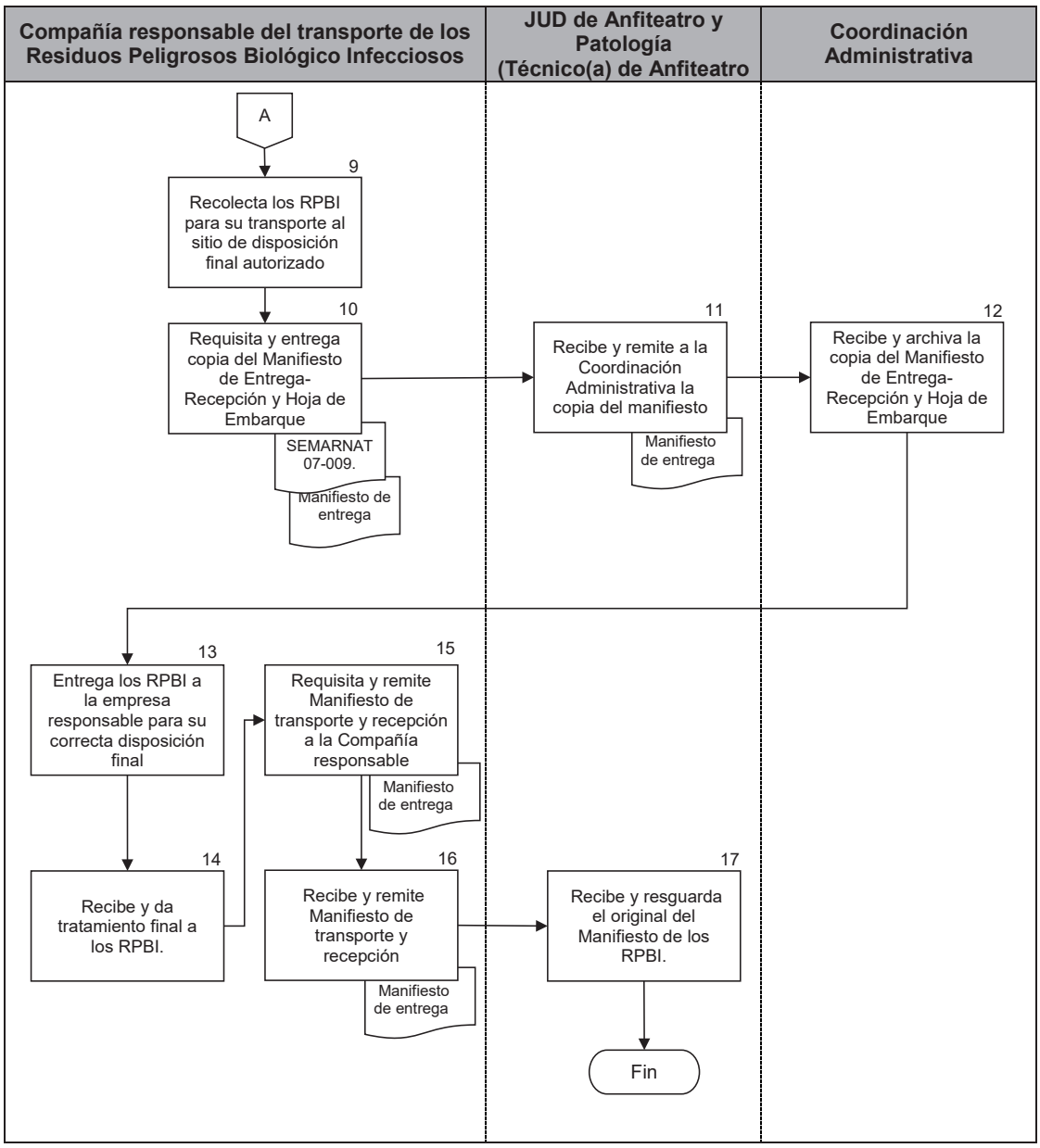

PJCDMX PODER JUDICIAL CIUDAD DE MÉXICO

MANUAL DE PROCEDIMIENTOS

PROCEDIMIENTOS

Procedimiento: ISPCF-030	Tratamiento de aguas residuales generadas por el Instituto de Servicios Periciales y Ciencias Forenses.
Objetivo general:	Dar correcto tratamiento a las aguas residuales generadas por los servicios que proporciona el Instituto de Servicios Periciales y Ciencias Forenses (ISPCF), para dar cumplimiento a los lineamientos establecidos en las normas ambientales correspondientes.
Políticas y normas de operación:	

1. La Coordinación Administrativa tiene la función de gestionar los recursos técnicos, materiales, económicos y humanos para garantizar la correcta operación de la Planta de Tratamiento de Aguas Residuales (PTAR).

2. Se deberá de cumplir con los niveles de los parámetros establecidos en la Norma Ambiental para el Distrito Federal NADF-015-AGUA-2009 “Que establece los límites máximos permisibles de contaminantes en las descargas de agua residuales de procesos y servicios al sistema de drenaje y alcantarillado de Distrito Federal, provenientes de fuentes fijas”

3. Para la realización del tratamiento de las aguas residuales el operador deberá de presentarse con su equipo de protección personal acorde a lo establecido en la Norma Oficial Mexicana NOM-017-STPS-2008, “Equipo de protección personal-Selección, uso y manejo en los centros de trabajo”, el cual consta de botas de seguridad, lentes de seguridad, guantes de látex y overol de trabajo.

4. La Coordinación Administrativa deberá brindar capacitación al personal encargado para garantizar su seguridad, así como la correcta operación de la PTAR.

5. La operadora o el operador, deberá llevar registro de las etapas del procedimiento en el formato “bitácora de control de la planta de tratamiento de aguas residuales” (FOP-AMB-003).

6. Es función de la operadora o el operador, el generar una memoria fotográfica de cada una de las tomas de muestra para documentar el funcionamiento de la PTAR.

7. La PTAR deberá de estar bajo supervisión de personal capacitado a fin de informar y realizar cualquier mantenimiento ya sea correctivo y/o preventivo para evitar su mal funcionamiento.

8. La operadora o el operador, deberá de preparar la solución de coagulante y floculante acorde a las medidas indicadas por el fabricante (3:100 y 40:100, respectivamente) y al añadirlos dejará en agitación por 20 minutos el producto para que actúe.

No.	Área.	Descripción de la actividad.	Documentos y/o sistemas de apoyo.
1	Coordinación Administrativa	Instruye al personal de mantenimiento del Instituto de Servicios Periciales y Ciencias Forenses (ISPCF) que verifique la operación de la Planta de Tratamiento de Aguas Residuales (PTAR) así como el correcto llenado del Formato "bitácora" (FOP-AMB-003).	
2	Operadora u operador	Verifica si se ha alcanzado el nivel máximo de llenado del pozo de captación de la Planta de tratamiento de aguas residuales. **¿Alcanzó el límite?** **No.** Continúa en la actividad no. 3 **Sí.** Continúa en la actividad no. 4	
3		Espera a que se alcance el nivel máximo. (Regresa a la actividad no. 2)	
4		Enciende el sistema de bombeo para pasar el agua del pozo de captación al pozo de tratamiento fisicoquímico y registra fecha y hora en la cual se realiza la actividad.	
5		Homogeniza el caudal mediante agitación mecánica durante 40 minutos.	
6		Toma una muestra representativa de las condiciones iniciales del tratamiento, mide pH y registra en el Formato "bitácora" (FOP-AMB-003).	• Formato (FOP-AMB-003)
7		Prepara y añade la mezcla del coagulante al pozo de tratamiento fisicoquímico y deja actuar durante una hora	

No.	Área.	Descripción de la actividad.	Documentos y/o sistemas de apoyo.
8	Operadora u operador	Toma una muestra representativa del proceso de coagulación, mide y registra el pH en el Formato “bitácora” (FOP-AMB-003).	• Formato (FOP-AMB-003)
9		Prepara y añade la mezcla del floculante al pozo de tratamiento fisicoquímico y deja actuar durante una hora	
10		Verifica si existe la presencia de lodos en el agua **¿Existe presencia de lodos?** **No.** Continúa en la actividad no. 11 **Sí.** Continúa en la actividad no. 12	
11		Registra en el Formato “bitácora” (FOP-AMB-003) la no existencia de lodos. (Continúa en la actividad no. 13)	• Formato (FOP-AMB-003)
12		Retira los lodos del pozo, los pesa, registra en la bitácora (FOP-AMB-003) y utiliza como composta en las áreas verdes del Instituto.	• Formato (FOP-AMB-003)
13		Dirige el caudal del pozo fisicoquímico a través de las gravas para trasvasarlo al pozo de desinfección.	
14		Toma una muestra representativa del proceso de filtración por gravas, mide y registra el pH en el Formato “bitácora” (FOP-AMB-003).	• Formato (FOP-AMB-003)
15		Prepara y adiciona 20 litros de hipoclorito de sodio, dejándolo reposar durante 24 horas.	
16		Toma una muestra representativa del proceso de desinfección, mide y registra el pH en el Formato “bitácora” (FOP-AMB-003).	• Formato (FOP-AMB-003)

No.	Área.	Descripción de la actividad.	Documentos y/o sistemas de apoyo.
17	Operadora u operador	Descarga el caudal desinfectado al alcantarillado público en cumplimiento de la norma NADF-015-AGUA-2009.	
18		Reacondiciona los pozos de tratamiento para la siguiente descarga.	
19		Revisa si existe algún daño, deterioro o avería en la PTAR. **¿Existe daño, deterioro o avería?** **Sí.** Continúa en la actividad no. 20 **No.** Continúa en la actividad no. 21	
20		Informa a la Coordinación Administrativa del daño, deterioro o avería que se presenta para solventarla. (Regresa a la actividad no.18)	
21		Registra en Formato “bitácora” (FOP-AMB-003) el correcto funcionamiento de la PTAR.	• Formato (FOP-AMB-003)

FIN DEL PROCEDIMIENTO

PJCDMX PODER JUDICIAL CIUDAD DE MÉXICO

MANUAL DE PROCEDIMIENTOS

PROCEDIMIENTOS

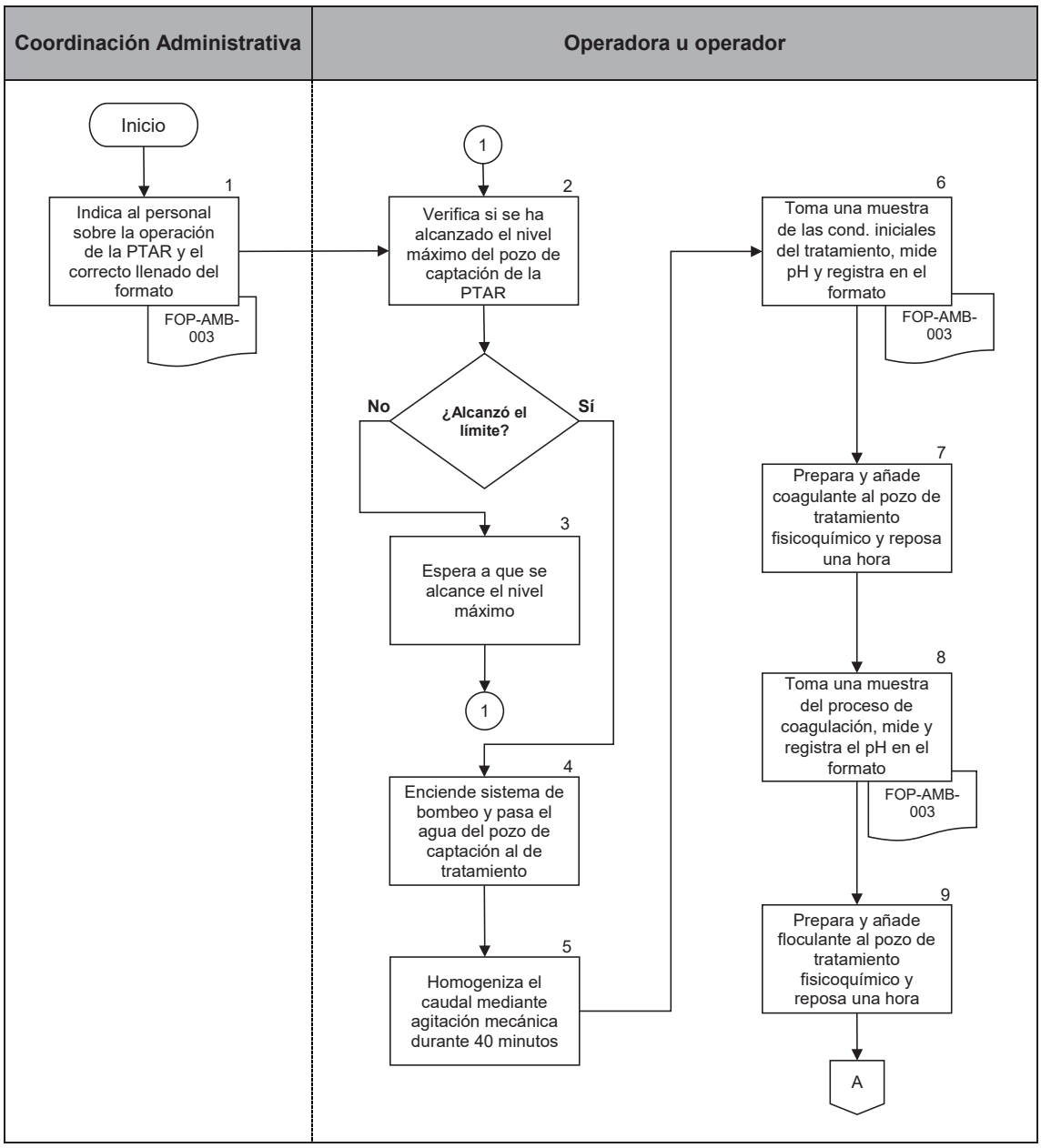

PJCDMX PODER JUDICIAL CIUDAD DE MÉXICO

MANUAL DE PROCEDIMIENTOS

PROCEDIMIENTOS

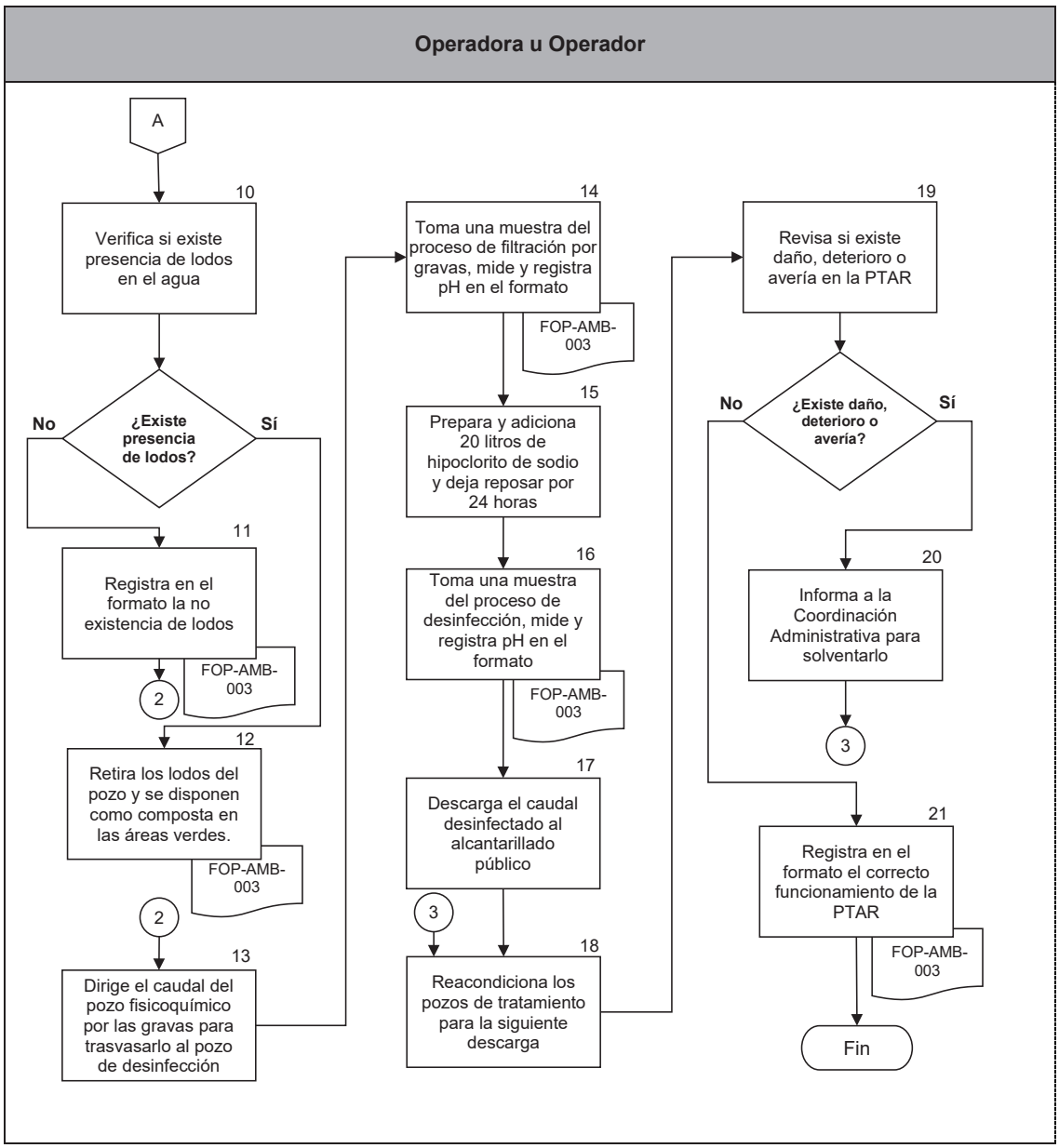

PJCDMX PODER JUDICIAL CIUDAD DE MÉXICO

MANUAL DE PROCEDIMIENTOS

PROCEDIMIENTOS

Procedimiento ISPCF-031	Estudios de ADN para la identificación de cadáveres desconocidos o restos humanos.
Objetivo general:	Realizar los estudios de ADN de los cadáveres o restos humanos desconocidos ingresados al Instituto de Servicios Periciales y Ciencias Forenses para su posterior identificación.
Políticas y normas de operación:	

1. La o el Perito Médico es responsable de la toma de muestras para los estudios de identificación o ampliación de dictamen, según los requerimientos del laboratorio de genética.

2. Las muestras sólo serán recibidas con su respectiva cadena de custodia y en buenas condiciones, según los requerimientos del laboratorio de genética, en caso contrario, las muestras no serán recibidas.

3. Si la o el Perito Médico o autoridad solicitante requiere de un estudio distinto a la perfilación genética del cadáver o restos humanos asociados a un expediente, deberá hacer petición impresa del tipo de estudios requeridos al laboratorio de genética.

4. Los resultados podrán ser emitidos en un plazo que no sobrepase los 20 días hábiles posteriores al día de la solicitud de estudio y podrá ser mayor el plazo en casos extraordinarios.

5. La o el Perito Médico es responsable de la toma de muestras para los estudios de identificación o ampliación de dictamen, según los requerimientos del laboratorio de genética.

6. Para la toma de muestra biológica será considerado un fragmento de la costilla (cartílago) del cadáver y en el caso de restos o segmentos humanos, se tomará muestra de un fragmento óseo.

7. Las personas y autoridades del instituto que podrán solicitar ampliación de dictamen son: Las y los Peritos Médicos Forenses y Peritos especialistas. En el caso de autoridades externas, será la Fiscalía General de Justicia de la Ciudad de México, quien podrá solicitarla.

No.	Área.	Descripción de la actividad.	Documentos y/o sistemas de apoyo.
1	Jefatura de Unidad Departamental de Laboratorio de Genética	Revisa el Sistema Autorizado por el Pleno del Consejo, registra en Libreta de Control de Cadáveres Desconocidos del Laboratorio de Genética e informa de ser necesario a la Jefatura de Unidad Departamental de Anfiteatro y Patología, cuales son los expedientes de los que se requiere toma de muestras.	• Sistema • Libreta de Control de Cadáveres Desconocidos del Laboratorio de Genética
2	Jefatura de Unidad Departamental de Anfiteatro y Patología (Perito(a) Médico(a))	Toman muestra biológica de cadáveres y restos humanos no identificados durante la necropsia y se registra en la Libreta de Control de muestras, señalando el tipo de muestra que será enviada al laboratorio de genética.	• Libreta de Control de muestras
3		Envía toma de la muestra biológica a la o el Perito de Genética, anexando el “Formato de Registro de Cadena de Custodia” (ISPCF-43), debidamente requisitado.	• Formato ISPCF-43
4	Jefatura de Unidad Departamental de Anfiteatro y Patología (Perito(a) de Genética)	Recibe muestra y verifica que esté en condiciones adecuadas y cuente con los datos correspondientes a su cadena de custodia. **¿La muestra es la adecuada?** **No.** Continúa en la actividad no. 5 **Sí.** Continúa en la actividad no. 6	
5		Se hace de conocimiento que la muestra enviada no es la adecuada para el análisis de ADN. (Regresa a la actividad no. 1)	

No.	Área.	Descripción de la actividad.	Documentos y/o sistemas de apoyo.
6	Jefatura de Unidad Departamental de Anfiteatro y Patología (Perito(a) de Genética)	Fija las muestras recibidas y registra en Libreta de Control de cadáveres desconocidos los datos completos del caso.	• Libreta de Control de Cadáveres Desconocidos del Laboratorio de Genética
7		Registra en formato electrónico los datos relacionados al cadáver.	
8		Procesa la muestra hasta obtener un perfil genético, y si hay un sobrante de la muestra biológica, ésta se embala para su conservación y resguardo.	• Perfil genético.
9		Integra los perfiles genéticos a una base de datos. **¿Existen familiares para confronta?** **No.** Conecta con el fin del procedimiento. **Sí.** Continúa en la actividad no. 10	• Base de datos
10		Toma muestras a posibles familiares para su confronta, a petición de la Jefatura de Unidad Departamental de Identificación.	
11		Elabora el informe o dictamen, una vez generados los resultados.	• Informe o dictamen
12		Entrega al personal administrativo informe o dictamen con dos copias.	
13	Jefatura de Unidad Departamental de Laboratorio de Genética (Personal administrativo)	Entrega el dictamen original y una copia como acuse de laboratorio y una copia adicional para el archivo del Instituto y/o autoridad solicitante.	• Carpeta de dictámenes de confronta

FIN DEL PROCEDIMIENTO

PJCDMX PODER JUDICIAL CIUDAD DE MÉXICO

MANUAL DE PROCEDIMIENTOS

PROCEDIMIENTOS

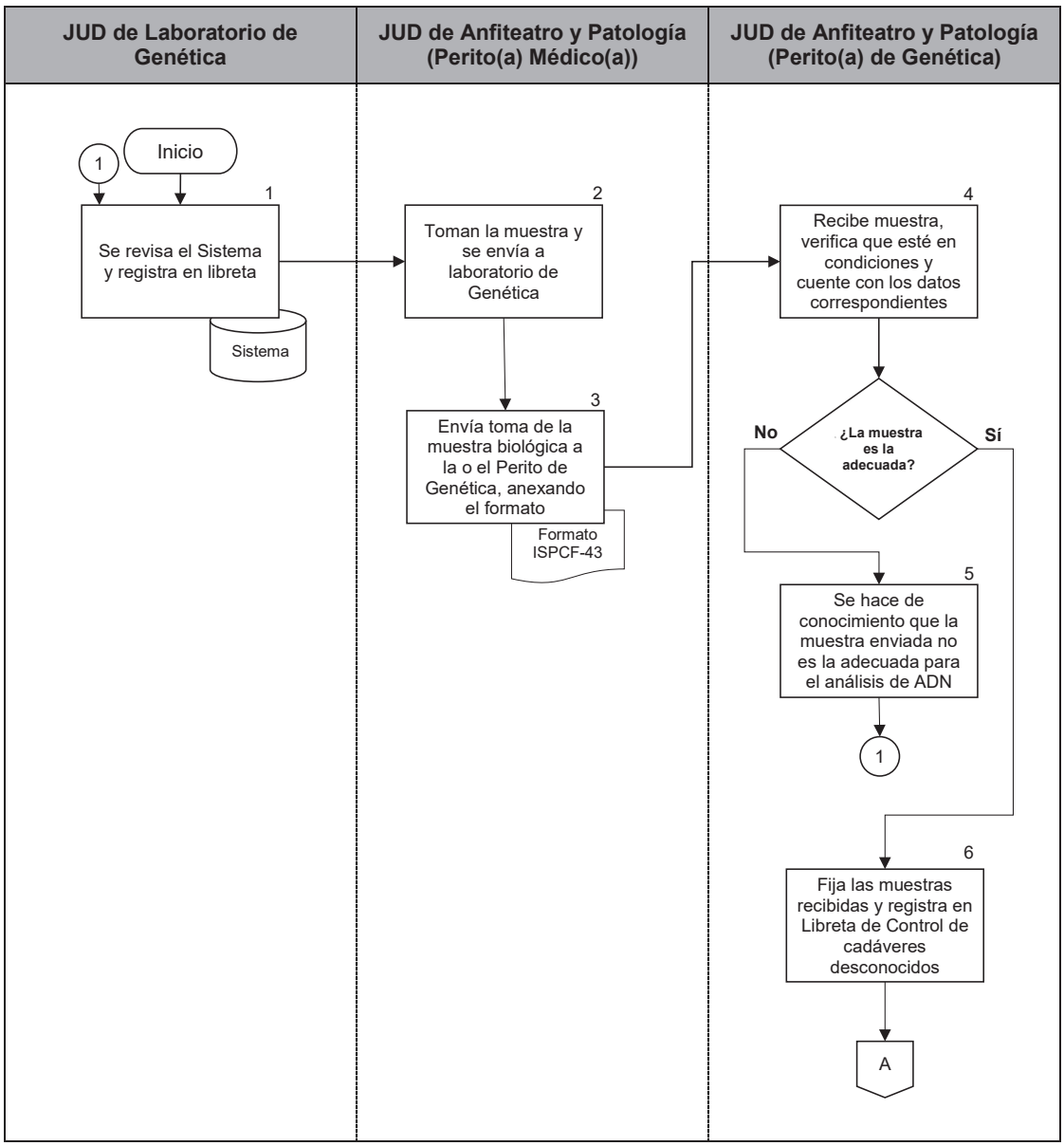

PJCDMX PODER JUDICIAL CIUDAD DE MÉXICO

MANUAL DE PROCEDIMIENTOS

PROCEDIMIENTOS

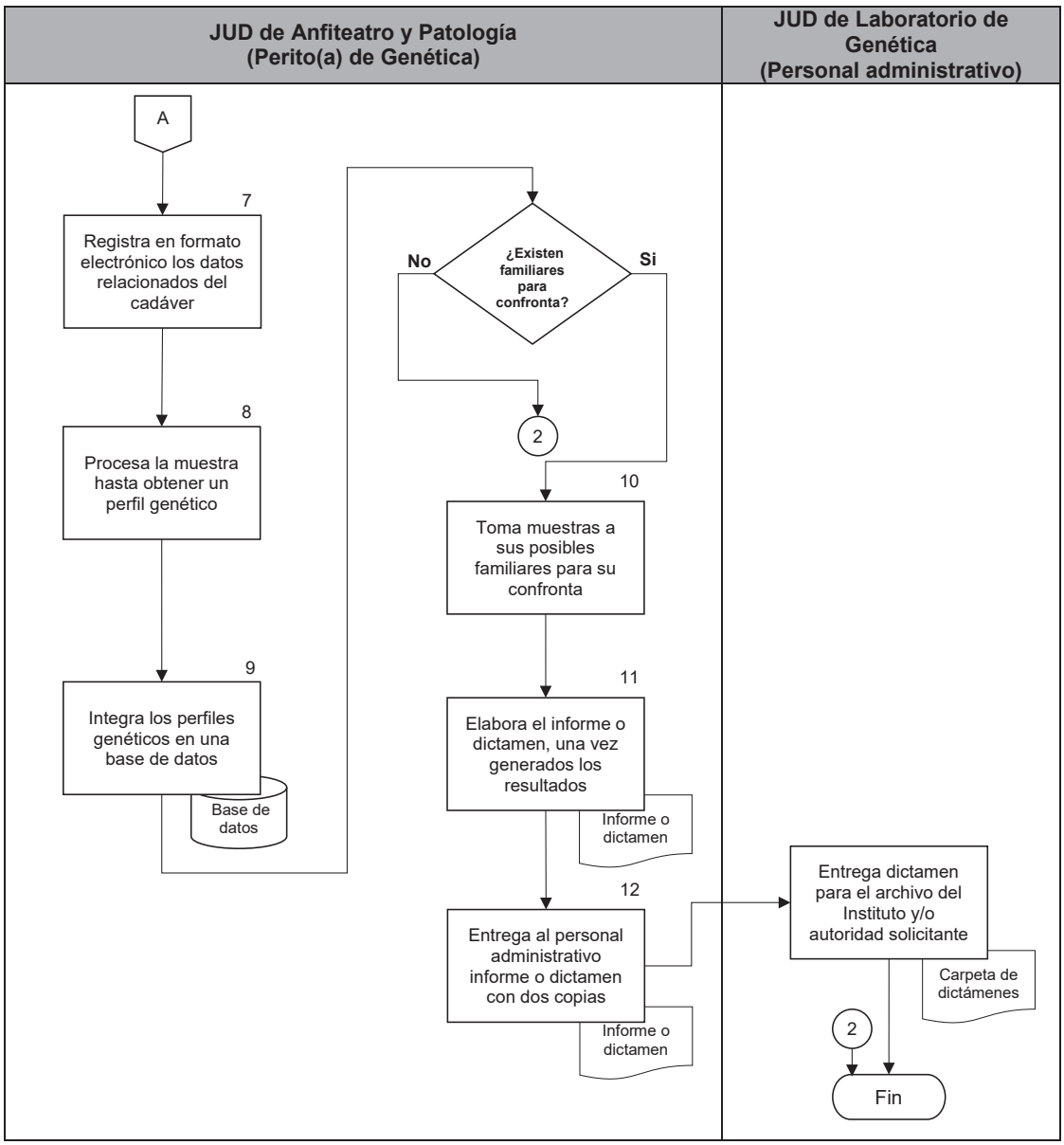

PJCDMX PODER JUDICIAL CIUDAD DE MÉXICO

MANUAL DE PROCEDIMIENTOS

PROCEDIMIENTOS

INCIFO TSJCDMX	INSTITUTO DE SERVICIOS PERICIALES Y CIENCIAS FORENSES FORMATO DE REGISTRO DE CADENA DE CUSTODIA			
Código	Autorización electrónica	Documento Controlado	Revisión	Fecha de emisión
MSC-DGN-001-R31	ICF20180625a		01	25 JUNIO 2016

LABORATORIO	CARPETA DE INVESTIGACIÓN
No. EXPEDIENTE INCIFO	CADAVER DE:

INICIO DE LA CADENA DE CUSTODIA

NOMBRE DEL MÉDICO FORENSE	PROCESO	FIRMA	FECHA	HORA

1. TIPO DE INDICIO Ó EVIDENCIA

2.TIPO DE EMBALAJE

3. OBSERVACIONES

4. TRAZABILIDAD

NOMBRE DEL SERVIDOR PÚBLICO	PROCESO	FIRMA	CARGO	FECHA	HORA
	Entrega				
	Recepción				
	Entrega				
	Recepción				
	Entrega				
	Recepción				

PROHIBIDA SU REPRODUCCIÓN SIN AUTORIZACIÓN

ISPCF-43

PJCDMX PODER JUDICIAL CIUDAD DE MÉXICO

MANUAL DE PROCEDIMIENTOS

PROCEDIMIENTOS

INCIFO TSJCDMX	INSTITUTO DE SERVICIOS PERICIALES Y CIENCIAS FORENSES FORMATO DE REGISTRO DE CADENA DE CUSTODIA			
Código	Autorización electrónica	Documento Controlado	Revisión	Fecha de emisión
MSC-DGN-001-R31	ICF20180625a		01	25 JUNIO 2016

LABORATORIO	CARPETA DE INVESTIGACIÓN
1	2
No. EXPEDIENTE INCIFO	CADAVER DE:
3	4

INICIO DE LA CADENA DE CUSTODIA

NOMBRE DEL MÉDICO FORENSE	PROCESO	FIRMA	FECHA	HORA
5	6	7	8	9

1. TIPO DE INDICIO Ó EVIDENCIA

10

2.TIPO DE EMBALAJE

11

3. OBSERVACIONES

12

4. TRAZABILIDAD

NOMBRE DEL SERVIDOR PÚBLICO	PROCESO	FIRMA	CARGO	FECHA	HORA
13	Entrega	14	15	16	17
18	Recepción	19	20	21	22
	Entrega				
	Recepción				
	Entrega				
	Recepción				

PROHIBIDA SU REPRODUCCIÓN SIN AUTORIZACIÓN

ISPCF-43

DESCRIPCIÓN DEL FORMATO

Nombre:	**FORMATO DE REGISTRO DE CADENA DE CUSTODIA**
Clave:	**ISPCF-43**
Objetivo:	Garantizar la autenticidad, seguridad, preservación e integridad de la evidencia física hallada, obtenida o colectada y examinada, de manera continua e interrumpida.
Elabora:	Jefatura de Unidad Departamental de Anfiteatro y Patología.
Número de tantos:	Original.
Distribución:	Original: Laboratorio de patología y anfiteatro.

DESCRIPCIÓN DEL FORMATO

No.	CONCEPTO	SE DEBE ANOTAR
1	Laboratorio	Laboratorio donde se procesará la muestra.
2	Carpeta de investigación	Número de la carpeta de Investigación.
3	Número de Expediente ISPCF	Número de expediente del Instituto de Servicios Periciales y Ciencias Forenses.
4	Cadáver de	Nombre de identificación del cadáver.
5	Nombre del médico forense	Nombre de la o el médico forense que da inicio a la cadena de custodia.
6	Proceso	Indicar si es entrega o recepción de indicios o evidencia a analizar.
7	Firma	Firma de la o el médico forense que da inicio a la cadena de custodia.
8	Fecha	Fecha en la que se inicia la cadena de custodia.
9	Hora	Hora en la que se inicia la cadena de custodia.
10	Tipo de indicio o evidencia	Descripción del tipo de indicio o evidencia a analizar.
11	Tipo de embalaje	Descripción del tipo de embalaje de la muestra.
12	Observaciones	Observación extra del indicio o evidencia a analizar.
13	Nombre del servidor público que entrega	Nombre de la persona servidora pública que entrega el indicio o evidencia a analizar.
14	Firma de quien entrega	Firma de la persona servidora pública que entrega el indicio o evidencia a analizar.
15	Cargo de quien entrega	Cargo de la persona servidora pública que entrega el indicio o evidencia a analizar.

No.	CONCEPTO	SE DEBE ANOTAR
16	Fecha de entrega	Fecha de entrega del indicio o evidencia a analizar.
17	Hora	Hora de entrega del indicio o evidencia a analizar.
18	Nombre del Servidor Público que recibe	Nombre de la persona servidora pública que recibe el indicio o evidencia a analizar.
19	Firma de quien recibe	Firma de la persona servidora pública que recibe el indicio o evidencia a analizar.
20	Cargo de quien recibe	Cargo de la persona servidora pública que recibe el indicio o evidencia a analizar.
21	Fecha de recepción	Fecha de indicio o evidencia a analizar.
22	Hora de Recepción	Hora de entrega del indicio o evidencia a analizar.

PJCDMX PODER JUDICIAL CIUDAD DE MÉXICO

MANUAL DE PROCEDIMIENTOS

PROCEDIMIENTOS

Procedimiento: ISPCF-032	Preparación y embalaje de cadáveres en calidad de desconocidos/as o sin disponente para su envío a la fosa común del panteón civil dolores.
Objetivo general:	Realizar el embalaje de los cadáveres desconocidos/as o sin disponentes para su envió a la fosa común del Panteón Civil Dolores.
Políticas y normas de operación:	

1. Las actividades de carácter Médico Forense, deberán sujetarse a lo dispuesto en la Ley General de Salud, la Ley Orgánica del Poder Judicial de la Ciudad de México y acuerdos que emita el Pleno del Consejo de la Judicatura de la Ciudad de México (CJCDMX), el Reglamento del Registro Civil y demás normatividad aplicable en la materia.

2. Los trámites efectuados por el personal del Instituto de Servicios Periciales y de Ciencias Forenses (ISPCF), deberán tener como fin hacer más eficiente la labor que lleva a cabo la Institución para dar destino final a los cadáveres de identidad desconocida o sin disponentes.

3. Para dar destino final a los cadáveres de identidad desconocida o sin disponentes se deberá de tener el archivo fotográfico que genera la Jefatura de Unidad Departamental de Identificación de los cadáveres que serán dispuestos.

4. Se realizará el cotejo fotográfico con cada uno de los cadáveres por parte del personal adscrito a la Jefatura de la Unidad Departamental de Patología y Anfiteatro con la supervisión de la persona titular.

5. Para su traslado a la Fosa Común Panteón Civil Dolores de los cadáveres que serán dispuestos y tener una adecuada trazabilidad se deberá colocar los elementos físicos necesarios para el embalaje que permitan reconocer el número de expediente que le fue asignado al Indicio Biológico a su ingreso del ISPCF.

6. En el embalaje de los cadáveres que serán dispuestos se colocarán los elementos físicos de reconocimiento y se dispondrá en bolsa de cadáver para su traslado a la Fosa Común Panteón Civil Dolores.

7. Se entenderá por elementos físicos de reconocimiento de los cadáveres:

   - Placa metálica de 23 x 43 milímetros con esquinas redondeadas y con perforación de 3 milímetros en una de las esquinas.
   - Brazalete plástico de color azul para hombres y de color rosa para mujeres.
   - Etiqueta de identidad (ISPCF-04) con el número de expediente que le fue asignado a su ingreso por personal de Relaciones Públicas al Instituto de Servicios Periciales y Ciencias Forenses.

8. Para llevar a cabo el trámite de entrega en las oficinas administrativas del Panteón Civil Dolores el día de la inhumación en la Fosa Común Panteón Civil Dolores, deberá proporcionar la Jefatura de Unidad Departamental de Servicios de Tanatología los siguientes documentales: oficio de práctica de necropsia, oficio de entrega de cadáver, certificado médico de la Secretaría de Salud y/o Fiscalía General de Justicia de la Ciudad de México correspondiente al cadáver, feto o segmento, copia del certificado de defunción, así como copia simple de la identificación del personal asignado y autorizado del ISPCF para efectuar dichos trámites.

9. Para documentar la trazabilidad de los cadáveres que serán dispuestos, se deberá contar con el acuse original de la recepción de documentos con sello y firma del personal administrativo del Panteón Civil Dolores.

No.	Área.	Descripción de la actividad.	Documentos y/o sistemas de apoyo.
1	Jefatura de Unidad Departamental de Identificación	Entrega la Lista de Cadáveres Desconocidos/as o sin disponente junto con el Archivo Fotográfico que serán dispuestos para su traslado a la Fosa Común del Panteón Civil Dolores.	
2 3 4 5	Jefatura de Unidad Departamental de Anfiteatro y Patología	Recibe y revisa la lista de Cadáveres Desconocidos/as o sin disponente que serán dispuestos para su traslado a la Fosa Común del Panteón Civil Dolores. Realiza el cotejo fotográfico de cada uno de los cadáveres con el personal técnico adscrito a la Jefatura de la Unidad Departamental de Patología y Anfiteatro. Coloca los elementos físicos de reconocimiento en cada uno de los cadáveres Realiza el embalaje de los cadáveres. **Nota:** En este momento espera a que la Jefatura de Unidad Departamental de Servicios de Tanatología le entregue la documentación, para continuar con el procedimiento.	
6	Jefatura de Unidad Departamental de Servicios de Tanatología	Entrega la documentación de solicitud de permiso para inhumar el cadáver.	
7	Jefatura de Unidad Departamental de Anfiteatro y Patología	Recibe y revisa si la documentación está debidamente integrada. **¿La documentación es correcta y completa?** **No.** Continua en la actividad no. 8 **Si.** Continua en la actividad no. 9	

No.	Área.	Descripción de la actividad.	Documentos y/o sistemas de apoyo.
8	Jefatura de Unidad Departamental de Anfiteatro y Patología	Solicita al área, integre debidamente los documentales. (regresa actividad no. 6)	
9		Realiza la Entrega de los cadáveres debidamente embalados, recaba firma y sello de la Oficina Administrativa del Panteón.	

FIN DEL PROCEDIMIENTO

PJCDMX PODER JUDICIAL CIUDAD DE MÉXICO

MANUAL DE PROCEDIMIENTOS

PROCEDIMIENTOS

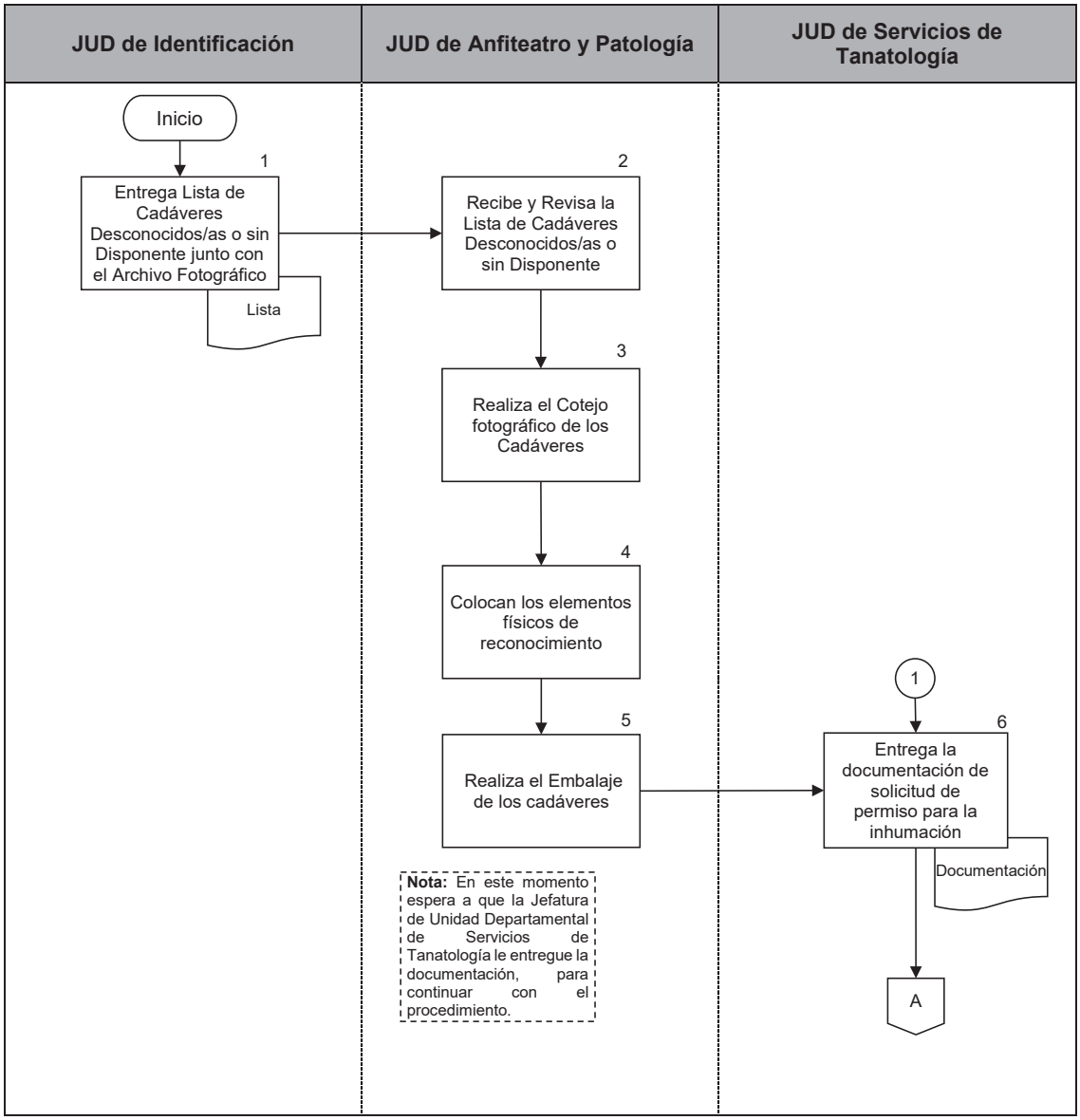

PJCDMX PODER JUDICIAL CIUDAD DE MÉXICO

MANUAL DE PROCEDIMIENTOS

PROCEDIMIENTOS

JUD de Anfiteatro y Patología

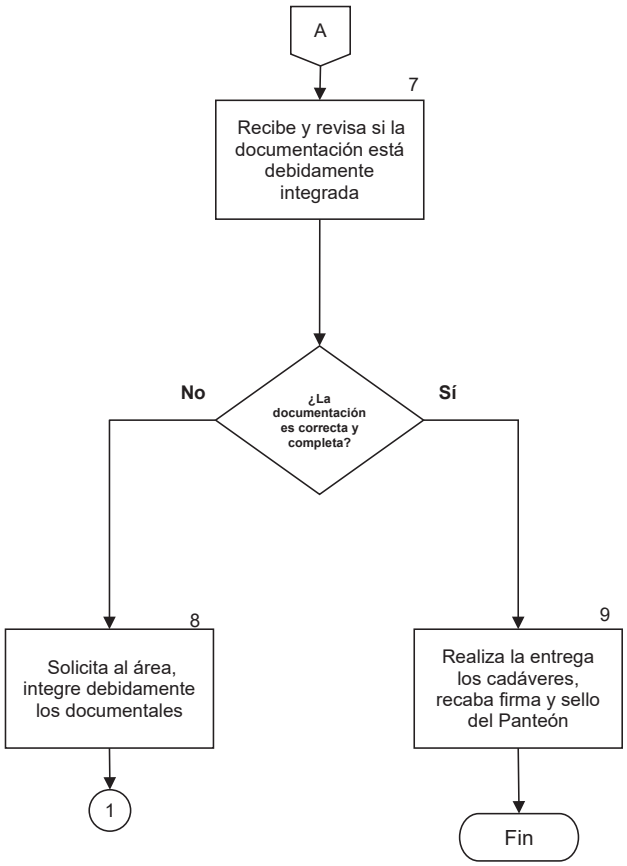

IV. VALIDACIÓN Y AUTORIZACIÓN

PJCDMX
PODER JUDICIAL
CIUDAD DE MÉXICO

MANUAL DE PROCEDIMIENTOS
VALIDACIÓN

Ciudad de México, a 25 de febrero de 2025.

Elaborado por:

(Firma electrónica)

Dra. Blanca Olimpia Patricia Crespo Arellano
Encargada del Despacho del Instituto de Servicios Periciales y Ciencias Forenses

Revisado por:

(Firma electrónica)

Lic. Patricia Flores Lujan
Directora de Desarrollo Organizacional

Validado por:

(Firma electrónica)

Dr. Daniel González Ramírez
Director Ejecutivo de Planeación

Vo. Bo.:

(Firma electrónica)

Dr. Sergio Fontes Granados
Oficial Mayor

PJCDMX
PODER JUDICIAL
CIUDAD DE MÉXICO

MANUAL DE PROCEDIMIENTOS

AUTORIZACIÓN

Autoriza:

El Consejo de la Judicatura de la Ciudad de México

Magdo. Rafael Guerra Álvarez
Presidente

Dr. Andrés Linares Carranza
Consejero

Lic. María Esperanza Hernández Valero
Consejera

Mtra. Susana Bátiz Zavala
Consejera

Dr. Ricardo Amezcua Galán
Consejero

Mtra. Emma Aurora Campos Burgos
Consejera

Dra. Irma Guadalupe García Mendoza
Consejera